

IPAR-DATA [159]

Ipar Euskal Herriko udalerrriak, aldagai sozioekonomikoen arabera, 2013

Egilea: GAINDEGIA

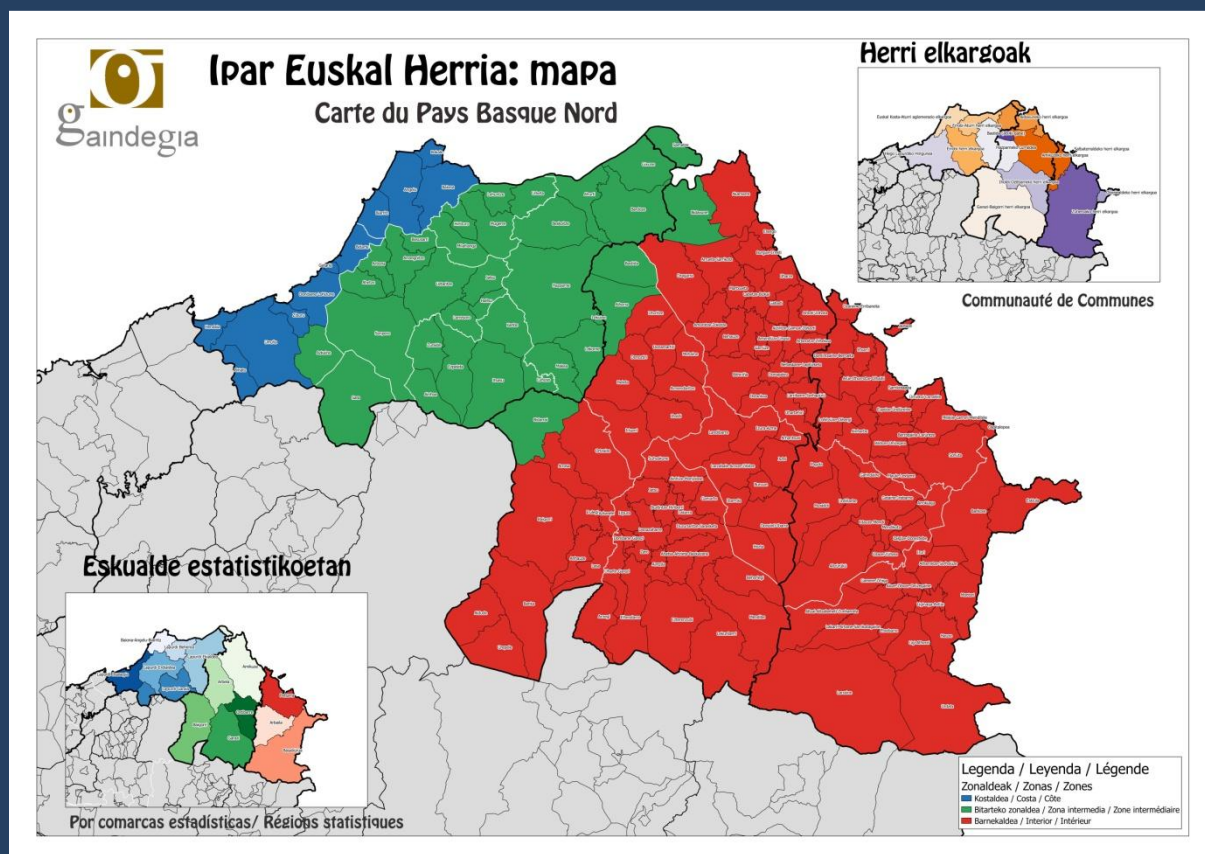

Sustatzailea: Gaindegia



Ipar Euskal Herriko udalerriak, aldagai sozio ekonomikoen arabera 2013

Egileak

Txomin Poveda eta Asier Otxoa de Retana

An abstract graphic at the bottom of the page consisting of several overlapping, semi-transparent geometric shapes in shades of blue and grey, creating a layered, architectural effect.

**Ahatsa-
Altzieta-
Bazkazane**

AURKIBIDEA

1. Demografia
2. Gizarte errealitatea eta bizi baldintzak
3. Jarduera ekonomikoa
4. Lurralde antolamendua eta hirigintza
5. Etxebizitza
6. Azpiegiturak eta zerbitzuen irisgarritasuna
7. Tokiko fiskalitate zuzena
8. Tokiko nortasuna eta joera politikoa
9. Oharrak
10. Eranskinak: Adierazle zerrenda
11. Udalerrri oharrak
12. Herri elkargoko oharrak

1. Demografia

1.1 Biztanleria lurraldean

	1.Ahatsa-Altzieta-Bazkazane	2.Garazi-Baigorri herri elkargoa	3.Barnekaldea	4.Iparraldea	5.Euskal Herria
Biztanleria osoa (p. munic.)	291	12 253	41 532	289 543	3 127 326

Unit.: Kopuru gordina
INSEE eta INE,

	Biztanleriaren hazkundera (p. munic.) 06/09	Biztanleriaren hazkundera (p. munic.) 99/09
1.Ahatsa-Altzieta-Bazkazane	-6,9	-9,1
2.Garazi-Baigorri herri elkargoa	2,2	3,8
3.Barnekaldea	2,0	3,6
4.Iparraldea	6,6	10,2
5.Euskal Herria	4,7	7,1

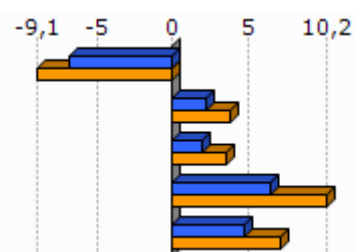

Unit.: %
INSEE eta INE, 2006/2009 eta 1999/2009

	Amatasun indizea (2009)
1.Ahatsa-Altzieta-Bazkazane	18,6
2.Garazi-Baigorri herri elkargoa	28,3
3.Barnekaldea	28,9
4.Iparraldea	22,4
5.Euskal Herria	21,9

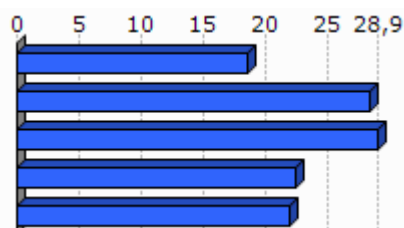

Unit.: %
INSEE eta INE, 2009

	Bizitza proiektuak garatzeko adinekoen iraute eta erakargarritasun tasa (1999/2009)
1.Ahatsa-Altzieta-Bazkazane	6,5
2.Garazi-Baigorri herri elkargoa	2,0

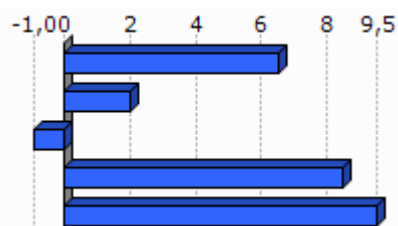

Egileak: Txomin Poveda eta Asier Otxoa de Retana

3.Barnekaldea	-1,0
4.Iparaldea	8,5
5.Euskal Herria	9,5

Unit.: %
INSEE eta INE. Ekoizpen propioa., 1999/2009

1.2 Biztanleriaren egitura

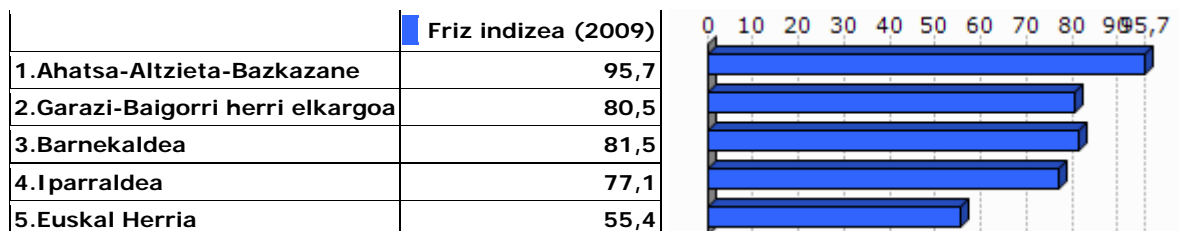

Unit.: %
INSEE eta INE, 2009

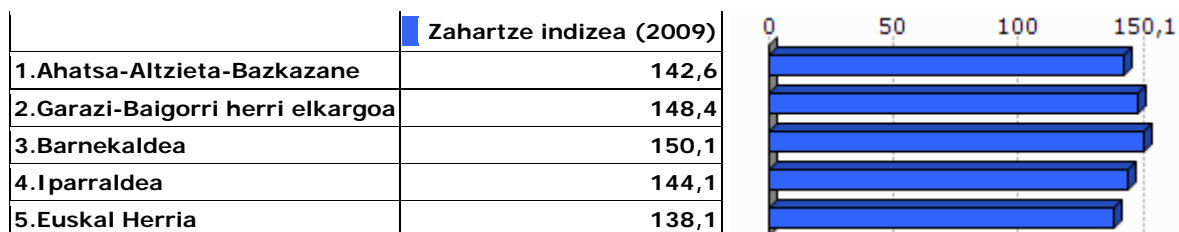

Unit.: %
INSEE eta INE, 2009

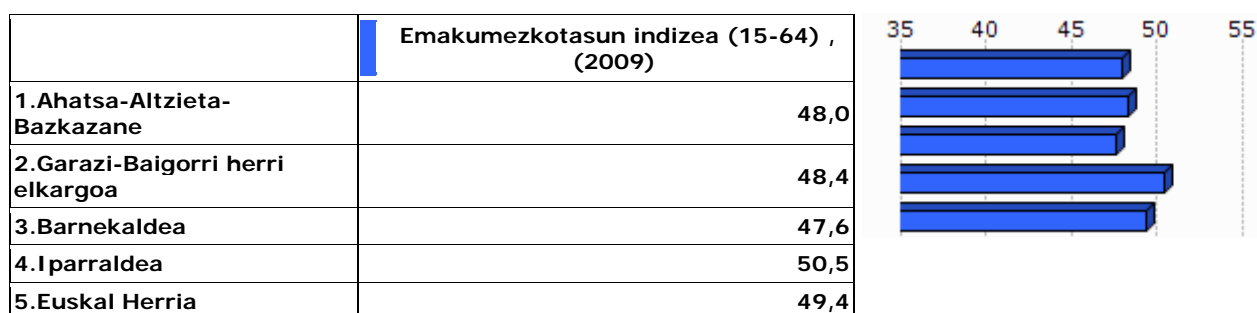

Unit.: %
INSEE eta INE, 2009

2.Gizarte errealitatea eta bizi baldintzak

2.1 Jarduera eta enplegua

	Jarduera tasa (2009)	Emakumezkoen jarduera tasa (2009)
1.Ahatsa-Altzieta-Bazkazane	74,0	70,6
2.Garazi-Baigorri herri elkargoa	72,9	69,9
3.Barnekaldea	72,8	70,3
4.Iparaldea	71,7	68,9
5.Euskal Herria	72,9	67,0

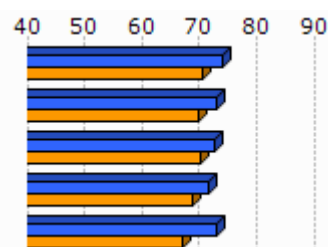

Unit.: %
INSEE eta INE, 2009

	Biztanleria aktiboaren hazkundera (1999/2009)
1.Ahatsa-Altzieta-Bazkazane	17,0
2.Garazi-Baigorri herri elkargoa	8,9
3.Barnekaldea	5,5
4.Iparaldea	13,0
5.Euskal Herria	13,8

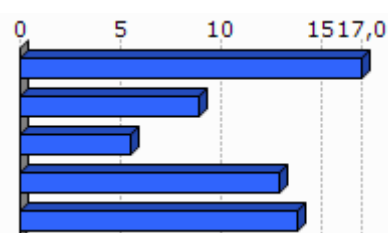

Unit.: %
INSEE eta INE, 1999/2009

2.2 Langabezia

	1.Ahatsa-Altzieta-Bazkazane	2.Garazi-Baigorri herri elkargoa	3.Barnekaldea	4.Iparaldea	5.Euskal Herria
Langabetu kopurua (2011)	5	302	892	12 479	201 708

Unit.: Kopuru gordina
Pôle emploi eta Espainiako Enplegu eta Gizarte Segurantzza Ministerioa, 2011

Egileak: Txomin Poveda eta Asier Otxoa de Retana

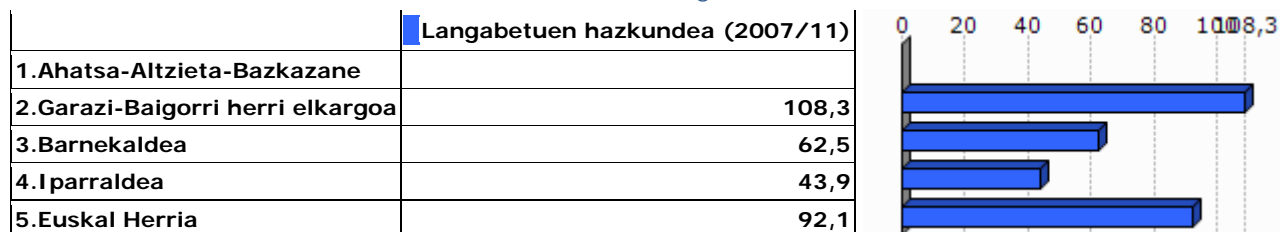

Unit.: %

Pòle emploi eta Espainiako Enplegu eta Gizarte Segurantzza Ministerioa, 2007/2011

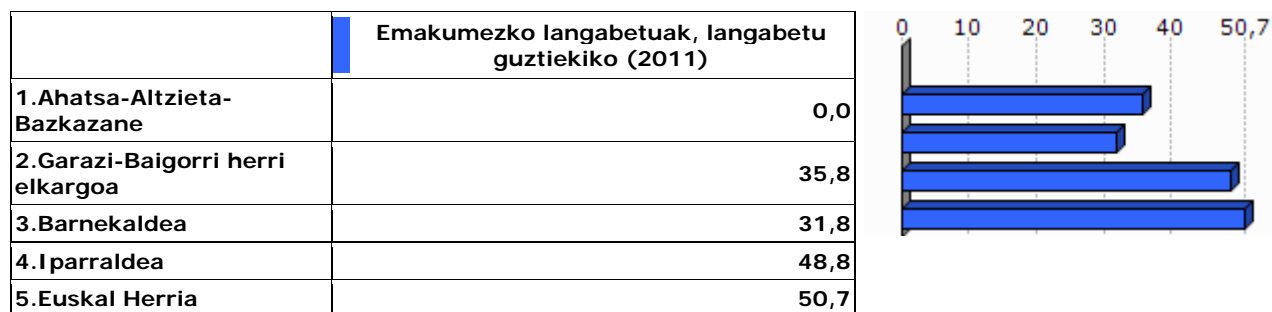

Unit.: %

Pòle emploi eta Espainiako Enplegu eta Gizarte Segurantzza Ministerioa, 2011

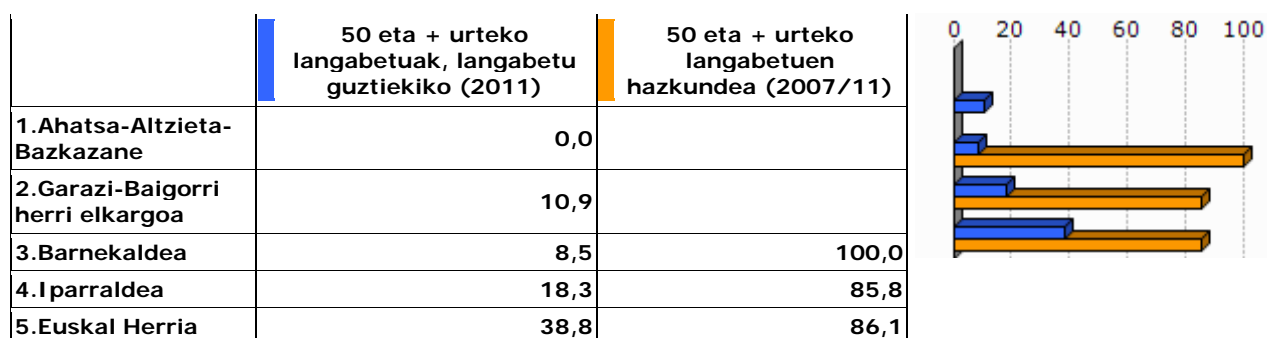

Unit.: %

Pòle emploi eta Espainiako Enplegu eta Gizarte Segurantzza Ministerioa, 2007/2011

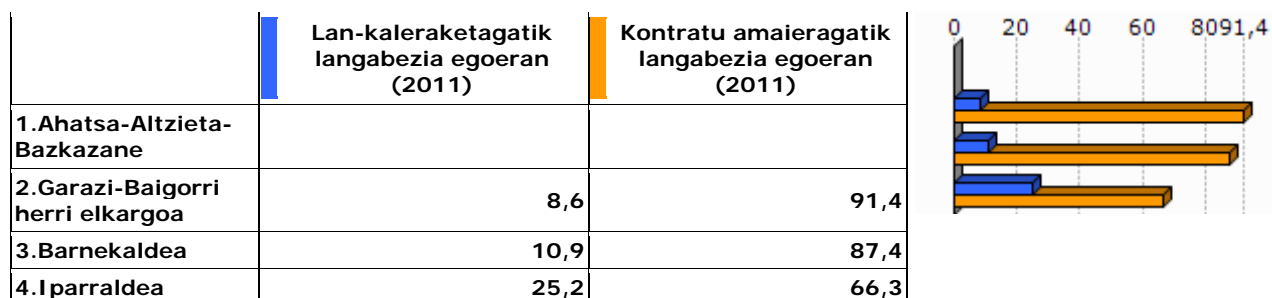

Unit.: %

Pòle emploi, 2011

2.3 Kategoria Sozio-Profesionala eta formazio maila

	Laborari aktiboen presentzia (2009)	Laborari aktiboen hazkundera (1999/2009)
1.Ahatsa-Altzieta-Bazkazane	27,6	33,3
2.Garazi-Baigorri herri elkargoa	17,5	-19,8
3.Barnekaldea	15,9	-24,0
4.Iparraldea	3,2	-23,7

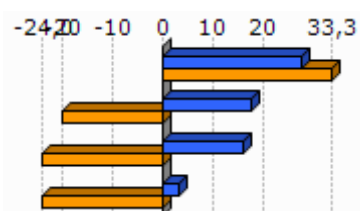

Unit.: %
INSEE, 1999/2009

	Enpresa buru, artisau eta merkataria aktiboen presentzia (2009)	Enpresa buru, artisau eta merkataria aktiboen hazkundera (1999/2009)
1.Ahatsa-Altzieta-Bazkazane	13,8	33,3
2.Garazi-Baigorri herri elkargoa	9,9	18,0
3.Barnekaldea	8,8	5,9
4.Iparraldea	8,8	2,8

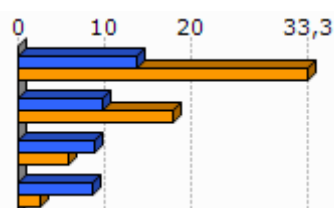

Unit.: %
INSEE, 1999/2009

	Kudeatzaile eta lanbide intelektualak aktiboen presentzia (2009)	Kudeatzaile eta lanbide intelektualak aktiboen hazkundera (1999/2009)
1.Ahatsa-Altzieta-Bazkazane	10,3	200,0
2.Garazi-Baigorri herri elkargoa	5,8	24,1
3.Barnekaldea	6,0	46,1
4.Iparraldea	11,6	30,0

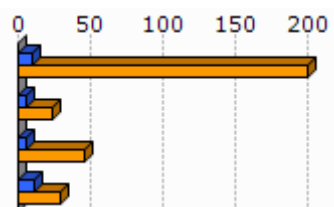

Unit.: %
INSEE, 1999/2009

	Tarteko lanbideak aktiboen presentzia (2009)	Tarteko lanbideak aktiboen hazkundera (1999/2009)
1.Ahatsa-Altzieta-Bazkazane	13,8	300,0
2.Garazi-Baigorri herri elkargoa	17,2	20,6
3.Barnekaldea	18,2	28,2
4.Iparraldea	25,5	26,2

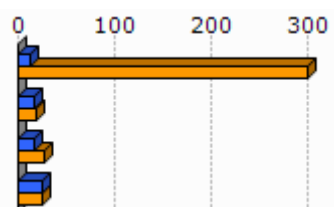

Unit.: %
INSEE, 1999/2009

	Enplegatuak aktiboen presentzia (2009)	Enplegatuak aktiboen hazkundera (1999/2009)
1. Ahatsa-Altzieta-Bazkazane	17,2	-37,5
2. Garazi-Baigorri herri elkargoa	26,8	6,6
3. Barnekaldea	24,1	-0,7
4. Iparraldea	31,6	1,6

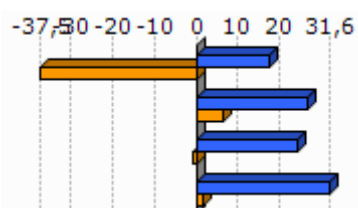

Unit.: %
INSEE, 1999/2009

	Langileak aktiboen presentzia (2009)	Langileak aktiboen hazkundera (1999/2009)
1. Ahatsa-Altzieta-Bazkazane	17,3	0,2
2. Garazi-Baigorri herri elkargoa	22,9	-2,9
3. Barnekaldea	27,3	-7,5
4. Iparraldea	20,3	-3,4

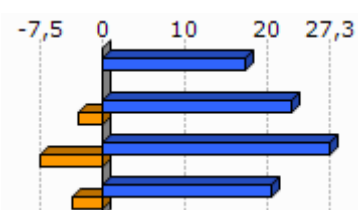

Unit.: %
INSEE, 1999/2009

	Diploma profesionalik gabeko biztanleriaren presentzia (2008)	Teknikalari diploma oinarritzkoa duen biztanleriaren presentzia (2008)	Batxilergoa duen biztanleriaren presentzia (2008)	Goi mailako ikasketetako diploma duen biztanleriaren presentzia (2008)
1. Ahatsa-Altzieta-Bazkazane	34,2	29,2	15,1	21,5
2. Garazi-Baigorri herri elkargoa	40,2	27,9	15,1	16,8
3. Barnekaldea	41,2	28,3	14,2	16,3
4. Iparraldea	32,7	26,7	17,1	23,6

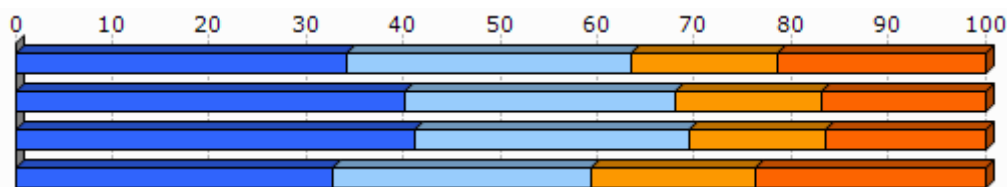

Unit.: %
INSEE, 2008

2.4 Errenta

	1.Ahatsa-Altzieta-Bazkazane	2.Garazi-Baigorri herri elkargoa
Errenta mediana (kontsumo unitateko), (2010)	16 019	16 037
Errentaren bederatzigarren dezila (kontsumo unitateko), (2010)		30 338
Errentaren lehen dezila (kontsumo unitateko), (2010)		6 793

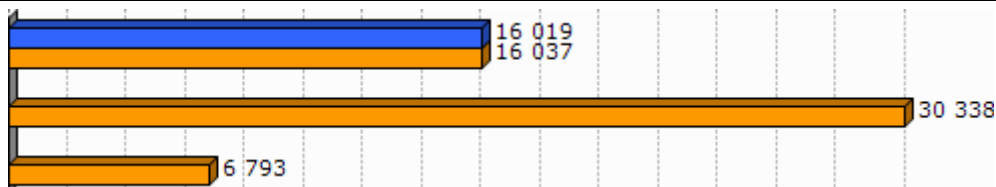

Unit.: €
INSEE, 2010

	Errenta dezilen arteko distantzia (kontsumo unitateko), (2010)
1.Ahatsa-Altzieta-Bazkazane	
2.Garazi-Baigorri herri elkargoa	4,5

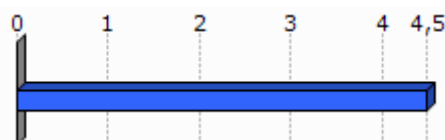

Unit.: Unitate gabekoa
INSEE, 2010

	Lan-sariak guztizko errentan, (2010)	Diru laguntzak guztizko errentan, (2010)	Etekinak guztizko errentan, (2010)	Besteak (gehienbat ondasuneko diru sartzeak) guztizko errentan, (2010)
1.Ahatsa-Altzieta-Bazkazane				
2.Garazi-Baigorri herri elkargoa	49,9	31,4	10,1	8,7

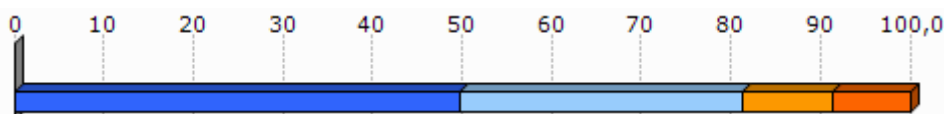

Unit.: %
INSEE, 2010

	Bataz besteko lan-saria orduko (denb. osoko lanaldian), (2009)
1.Ahatsa-Altzieta-Bazkazane	
2.Garazi-Baigorri herri elkargoa	10,4

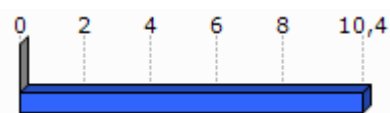

Unit.: €
INSEE, 2009

	Emakumezkoen lan-saria gizonetzkoekiko (denb. osoko lanaldian), (2009)
1.Ahatsa-Altzieta-Bazkazane	
2.Garazi-Baigorri herri elkargoa	93,3

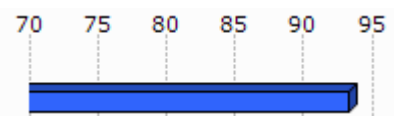

Unit.: %
INSEE, 2009

	Bataz besteko lan sariaren hazkundera (denb. osoko lanaldian), (2004/09)
1.Ahatsa-Altzieta-Bazkazane	
2.Garazi-Baigorri herri elkargoa	9,2

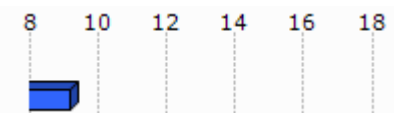

Unit.: %
INSEE, 2004/2009

2.5 Arrisku ekonomikoaren menpeko giza talde nagusiak

Gazteak

	Gazteen iraute tasa, (1999/2009)	Emakumezko gazteen iraute tasa, (1999/2009)
1.Ahatsa-Altzieta-Bazkazane	-22,2	-8,3
2.Garazi-Baigorri herri elkargoa	-10,5	-12,8
3.Barnekaldea	-16,9	-19,8
4.Iparraldea	-4,8	-3,8
5.Euskal Herria	15,3	15,5

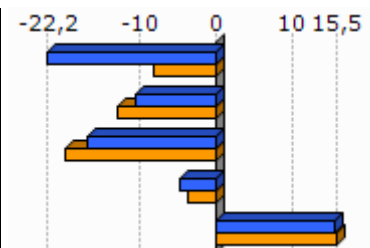

Unit.: %
INSEE eta INE. Ekoizpen propioa., 1999/2009

	Gazte langabetuak (<25 urte) langabetu guztiekiko (2011)	Gazte langabetuen hazkundera (<25 urte) (2007/11)
1.Ahatsa-Altzieta-Bazkazane	0,0	
2.Garazi-Baigorri herri elkargoa	6,3	58,3
3.Barnekaldea	6,2	34,1
4.Iparraldea	14,6	45,2
5.Euskal Herria	9,0	102,5

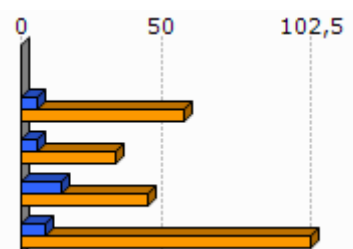

Unit.: %
Pôle emploi eta Espainiako Enplegu eta Gizarte Segurantzza Ministerioa, 2007/2011

	1.Ahatsa-Altzieta-Bazkazane	2.Garazi-Baigorri herri elkargoa
Emakumezko gazteen (18-25) batz besteko lan-saria orduko (denb. osoko lanaldian), (2009)		8,3
Gizonezko gazteen (18-25) batz besteko lan-saria orduko (denb. osoko lanaldian), (2009)		8,5

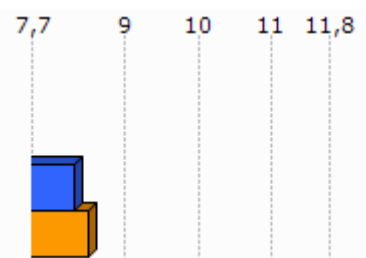

Unit.: €
INSEE, 2009

Adinekoak

	1.Ahatsa-Altzieta-Bazkazane	2.Garazi-Baigorri herri elkargoa	3.Barnekaldea	4.Iparraldea
65 urtetik gorako biztanleak etxean bakarrik, (2009)	16	661	2 422	19 864
75 urtetik gorako biztanleak etxean bakarrik, (2009)	8	369	1 524	12 683

Unit.: Kopuru gordina
INSEE, 2009

	Adineko biztanleen bakartasun maila (>65 urte), (2009)	Zaharren menpekotasun indizea, (2009)
1.Ahatsa-Altzieta-Bazkazane	23,9	37,9
2.Garazi-Baigorri herri elkargoa	22,8	39,5
3.Barnekaldea	24,6	39,4
4.Iparraldea	31,4	35,1
5.Euskal Herria		29,7

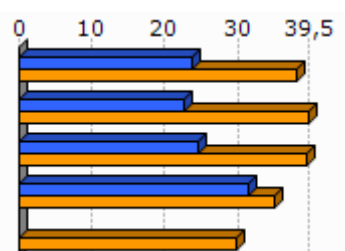

Unit.: %
INSEE eta INE, 2009

Guraso bakarreko familiak

	1.Ahatsa-Altzieta-Bazkazane	2.Garazi-Baigorri herri elkargoa	3.Barnekaldea	4.Iparraldea
Guraso bakarreko (<65 urte) familia nuklearrak, (2009)	4	273	856	9 983

Unit.: Kopuru gordina
INSEE, 2009

	Guraso bakarreko (<65 urte) familia nuklearren proportzioa, (2009)	Guraso bakarreko (<65 urte) familia nuklearren emakumezotasuna, (2009)
1.Ahatsa-Altzieta-Bazkazane	5,3	0,0
2.Garazi-Baigorri herri elkargoa	8,2	78,0
3.Barnekaldea	7,4	77,0
4.Iparaldea	12,5	83,0

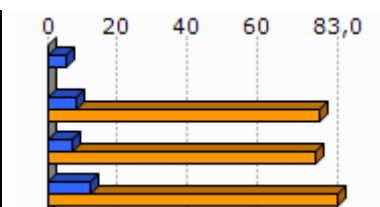

Unit.: %
INSEE, 2009

	1.Ahatsa-Altzieta-Bazkazane	2.Garazi-Baigorri herri elkargoa	3.Barnekaldea	4.Iparaldea
Guraso bakarreko haur kopurua (0-24 urte bitartean), (2009)	4	313	931	11 658

Unit.: Kopuru gordina
INSEE, 2009

	Guraso bakarreko haur kopuruaren proportzioa (0-24 urte bitartean), (2009)
1.Ahatsa-Altzieta-Bazkazane	4,3
2.Garazi-Baigorri herri elkargoa	12,1
3.Barnekaldea	11,1
4.Iparaldea	19,8

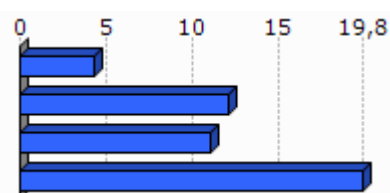

Unit.: %
INSEE, 2009

3. Jarduera ekonomikoa

3.1 Ehuna ekonomikoa

	1.Ahatsa-Altzieta-Bazkazane	2.Garazi-Baigorri herri elkargoa	3.Barnekaldea	4.Iparraldea	5.Euskal Herria
Establezimendu kopurua (2013-01)	25	1 179	3 839	22 899	243 998

Unit.: Kopuru gordina
SIRENE, DIRAE eta CAMERDATA, 2013-01

	Lehen sektoreko establezimenduen proportzioa (2013-01)	Industria sektoreko establezimenduen proportzioa (2013-01)	Eraikuntza sektoreko establezimenduen proportzioa (2013-01)	Zerbitzuen sektoreko establezimenduen proportzioa (2013-01)
1.Ahatsa-Altzieta-Bazkazane	44,0	4,0	4,0	48,0
2.Garazi-Baigorri herri elkargoa	20,7	9,5	6,8	63,0
3.Barnekaldea	24,5	10,7	7,3	57,5
4.Iparraldea	6,3	6,1	8,0	79,6
5.Euskal Herria	3,3	8,3	13,9	74,5

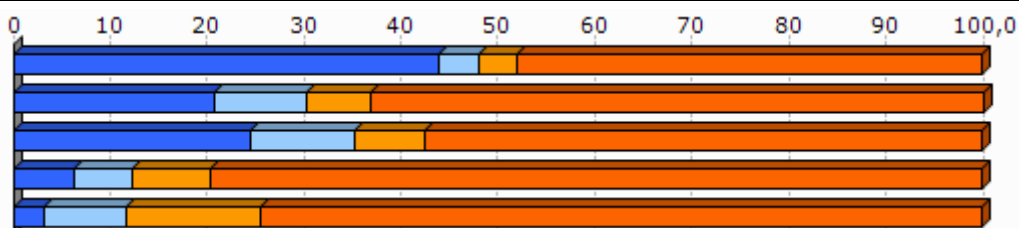

Unit.: %
SIRENE, DIRAE eta CAMERDATA, 2013-01

	Establezimenduen bertakotutze tasa (2013-01)	
1.Ahatsa-Altzieta-Bazkazane	100,0	82 85 90 95 100
2.Garazi-Baigorri herri elkargoa	96,4	
3.Barnekaldea	96,3	
4.Iparraldea	89,8	
5.Euskal Herria	90,6	

Unit.: %
SIRENE, DIRAE eta CAMERDATA. Ekoizpen propioa., 2013-01

	Jarduera industrialeko teknologia maila handia (2013-01)	Jarduera industrialeko teknologia maila ertain-handia (2013-01)	Jarduera industrialeko teknologia maila ertain-txikia (2013-01)	Jarduera industrialeko teknologia maila txikia (2013-01)
1.Ahatsa-Altzieta-Bazkazane	1,3			
2.Garazi-Baigorri herri elkargoa	0,0	1,8	12,5	85,7
3.Barnekaldea	1,0	2,5	22,7	73,9
4.Iparaldea	1,8	10,2	24,8	63,2
5.Euskal Herria	1,8	15,6	44,0	38,6

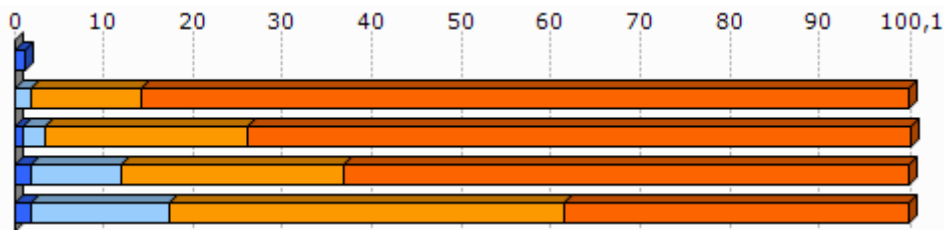

Unit.: %
SIRENE, DIRAE eta CAMERDATA, 2013-01

3.2 Giza lan eskua

	Biztanleria aktiboaren egituraren indizea (2009)	Hurrengo hamarkadan erretiroa hartu behar duen langilegoa (2009)
1.Ahatsa-Altzieta-Bazkazane	30,0	33,6
2.Garazi-Baigorri herri elkargoa	31,6	36,2
3.Barnekaldea	31,3	36,2
4.Iparaldea	32,0	33,5
5.Euskal Herria		13,3

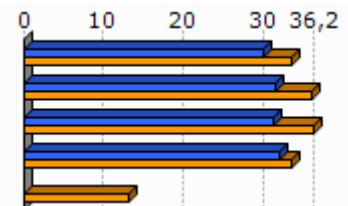

Unit.: %
INSEE eta INE, 2009

	Udalerrian bizi diren landunak, udalerriko lanpostuekiko (2009)	Udalerrian bizi eta lan egiten duten landunak, udalerriko landunekiko (2009)
1.Ahatsa-Altzieta-Bazkazane	-48,4	47,6
2.Garazi-Baigorri herri elkargoa	-12,6	42,6
3.Barnekaldea	-9,4	40,3
4.Iparaldea	0,3	37,0

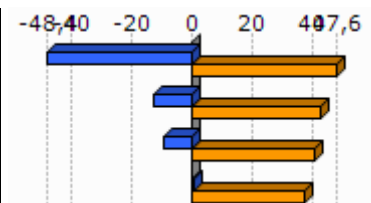

Unit.: %
INSEE, 2009

	Tokiko ekonomiara bideratutako enplegua (2009)	Tokiko ekonomiara bideratutako enpleguaren hazkundea (1999/2009)
1.Ahatsa-Altzieta-Bazkazane	18,2	3,6
2.Garazi-Baigorri herri elkargoa	59,7	-2,1
3.Barnekaldea	54,9	-4,4
4.Iparaldea	70,2	-2,1

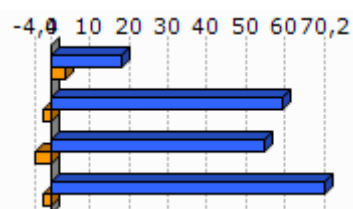

Unit.: %
INSEE, 1999/2009

	Ekintzailetasun ekonomikoaren tasa (2013-01)
1.Ahatsa-Altzieta-Bazkazane	92,0
2.Garazi-Baigorri herri elkargoa	88,1
3.Barnekaldea	89,0
4.Iparaldea	84,0
5.Euskal Herria	84,0

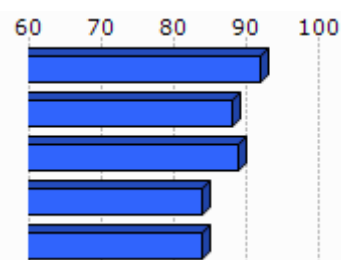

Unit.: %
SIRENE, DIRAE eta CAMERDATA, 2013-01

	Autonomoen tasa (2013-01)
1.Ahatsa-Altzieta-Bazkazane	28,2
2.Garazi-Baigorri herri elkargoa	31,6
3.Barnekaldea	27,9
4.Iparaldea	17,7
5.Euskal Herria	19,0

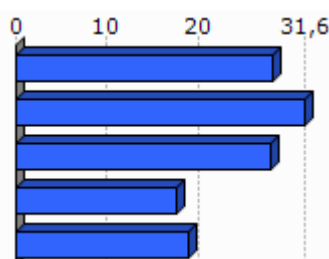

Unit.: %
SIRENE eta Espainiako Enplegu eta Gizarte Segurantzza Ministerioa. Ekoizpen propioa., 2013-01

3.3 Laborantza

	Ustiategi kopurua (2010)	Ustiategien hazkunde gordina (2000/10)
1.Ahatsa-Altzieta-Bazkazane	27	-6
2.Garazi-Baigorri herri elkargoa	875	-157
3.Barnekaldea	2 863	-445
4.Iparaldea	4 453	-1 415
5.Euskal Herria	37 090	-34 609

Unit.: Kopuru gordina
Frantziako Laborantza, Nekazaritzako Elikagaien eta Basoen Ministerioa eta INE, 2000/10

Egileak: Txomin Poveda eta Asier Otxoa de Retana

	Ustiategiaren hazkundea (2000/10), (Unit.: %)	Bataz besteko produkzio gordina ustiategiko (2010) (K€)
1. Ahatsa-Altzieta- Bazkazane	-18,2	45,9
2. Garazi-Baigorri herri elkargoa	-15,2	52,3
3. Barnekaldea	-13,5	51,8
4. Iparraldea	-25,6	49,7
5. Euskal Herria	-48,3	

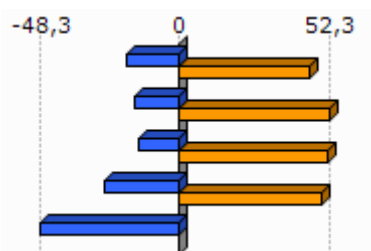

Unit.: K€

Frantziako Laborantza, Nekazaritzako Elikagaien eta Basoen Ministerioa eta INE, 2000/10

Frantziako Laborantza, Nekazaritzako Elikagaien eta Basoen Ministerioa, 2010

	Ustiategiaren bataz besteko NAE azalera (2010)	NAE azaleraren hazkundea (2000/10)
1. Ahatsa-Altzieta- Bazkazane	29,4	-13,5
2. Garazi-Baigorri herri elkargoa	26,6	-6,1
3. Barnekaldea	31,4	-6,9
4. Iparraldea	28,1	-9,6
5. Euskal Herria	23,5	-13,7

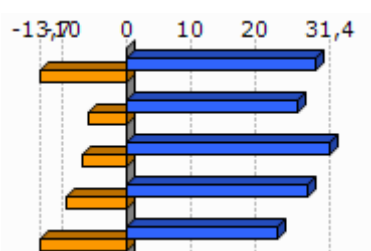

Unit.: Unit.: Ha/ustiategiko; %

Frantziako Laborantza, Nekazaritzako Elikagaien eta Basoen Ministerioa eta INE, 2000/10

	Oinordegabeko 50 urtetik gorako ustiategi-buruak (2010)
1. Ahatsa-Altzieta- Bazkazane	25,9
2. Garazi-Baigorri herri elkargoa	23,5
3. Barnekaldea	23,4
4. Iparraldea	27,9

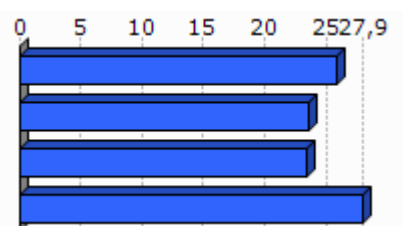

Unit.: %

Frantziako Laborantza, Nekazaritzako Elikagaien eta Basoen Ministerioa, 2010

4. Lurralde antolamendua eta hirigintza

4.1 Lurralde antolamendua

	NATURA2000 eremua (2013-05)	ZNIEFF I eremua (2010)	ZNIEFF II eremua (2010)
1.Ahatsa-Altzieta-Bazkazane	10,6	0,0	36,4
2.Garazi-Baigorri herri elkargoa	50,4	4,1	58,0
3.Barnekaldea	24,8	6,3	38,2
4.Iparraldea	23,9	6,0	33,1

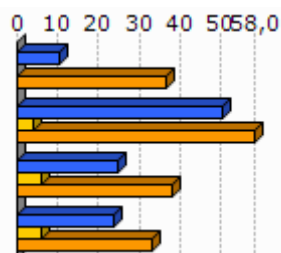

Unit.: %

Frantziako Ekologia, Garapen Iraunkorra eta Energiaren Ministerioa, 2013/05 eta 2010

	Lurraren artifizializazioa (%), 2006
1.Ahatsa-Altzieta-Bazkazane	0,0
2.Garazi-Baigorri herri elkargoa	2,3
3.Barnekaldea	1,4
4.Iparraldea	6,6
5.Euskal Herria	2,5

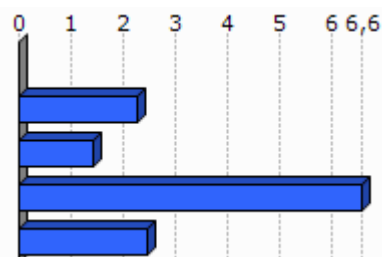

Unit.: %

Corine Land Cover, 2006

	1.Ahatsa-Altzieta-Bazkazane
Lur artifizializazioaren hazkundera (1990/2000)	
Lur artifizializazioaren hazkundera (2000/06)	

Unit.: %

Corine Land Cover, 1990/2000 eta 2000/2006

	PLHaren presentzia (2011)	Hirigintza arautzeko planen presentzia (2011)	Lurralde Koherentziarako Planen presentzia (SCOT) (2013)
1.Ahatsa-Altzieta-Bazkazane	EZ		EZ

Unit.: Bai/Ez; presentzia eta tipologia; Bai/Ez

DATAR, 2011

DGALN, 2013

	2.Garazi-Baigorri herri elkargoa	3.Barnekaldea	4.Iparraldea
Hirigintza dokumenturik gabeko herriak (%), (2011)	43,3	47,8	35,2
Lurralde Koherentziarako Plana duten herriak (%), (2013)	0,0	7,1	33,3
PLHa duten herriak (%), (2011)	0,0	0,9	6,3

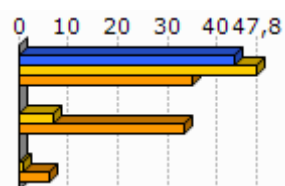

Unit.: %
DATAR, 2011
DGALN, 2013

4.2 Hirigintza

	Baimendutako etxebizitza eraikuntzen batz besteko kopurua urtero (2002/07)	Baimendutako etxebizitza eraikuntzen batz besteko kopurua urtero (2008/12)
1.Ahatsa-Altzieta-Bazkazane	2	2
2.Garazi-Baigorri herri elkargoa	233	249
3.Barnekaldea	497	619
4.Iparraldea	3 223	3 071
5.Euskal Herria	33 607	19 397

Unit.: Kopuru gordina
Frantziako Ekologia, Garapen Iraunkorra eta Energiaren Ministerioa eta Espainiako Sustapen Ministerioa, 2002/07 eta 2008/2012

	Baimendutako etxebizitza eraikuntzen batz besteko azalera urtero (2002/07)	Baimendutako etxebizitza eraikuntzen batz besteko azalera urtero (2008/12)
1.Ahatsa-Altzieta-Bazkazane	353	245
2.Garazi-Baigorri herri elkargoa	24 914	23 165
3.Barnekaldea	60 953	62 185
4.Iparraldea	310 544	275 668
5.Euskal Herria	2 974 544	1 829 868

Unit.: m2
Frantziako Ekologia, Garapen Iraunkorra eta Energiaren Ministerioa eta Espainiako Sustapen Ministerioa, 2002/07 eta 2008/2012

5. Etxebizitza

	Etxebizitza parkearen hazkundera (1999/2009)	Bigarren etxebizitzien hazkundera (1999/2009)
1. Ahatsa-Altzieta-Bazkazane	11,4	94,3
2. Garazi-Baigorri herri elkargoa	19,9	72,0
3. Barnekaldea	14,8	32,7
4. Iparraldea	19,0	34,3
5. Euskal Herria	15,7	1,4

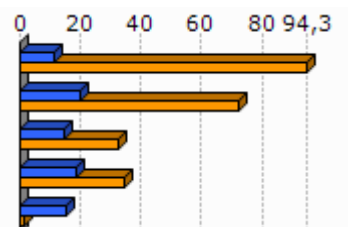

Unit.: %
INSEE eta INE, 1999/2009

	Bigarren etxebizitzien presentzia (2009)	Etxebizitza hutsen presentzia (2009)
1. Ahatsa-Altzieta-Bazkazane	16,0	9,3
2. Garazi-Baigorri herri elkargoa	20,4	6,7
3. Barnekaldea	13,8	7,2
4. Iparraldea	20,8	4,3
5. Euskal Herria	7,2	8,3

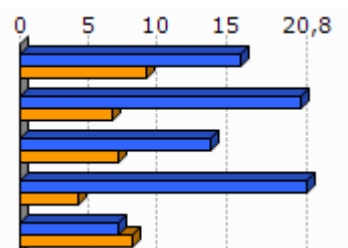

Unit.: %
INSEE eta INE, 2009

	Etxebizitzien batz besteko prezioa (2013)
1. Ahatsa-Altzieta-Bazkazane	1 691
2. Garazi-Baigorri herri elkargoa	1 798
3. Barnekaldea	1 704
4. Iparraldea	2 024
5. Euskal Herria	2 565

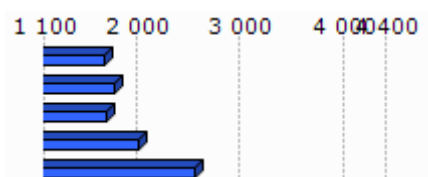

Unit.: €/m²
Ekoizpen propioa, 2013
* Euskal Herria: Zazpi hiriburu eta 25.000 biztanletik gorako udalerrien batz bestekoa.

	Etxebizitza sozialen tasa (datu ofiziala), (2009)	Etxebizitza sozialen tasa (guztizko etxebizitza parkearekiko), (2009)
1.Ahatsa-Altzieta-Bazkazane		
2.Garazi-Baigorri herri elkargoa		0,3
3.Barnekaldea		1,4
4.Iparaldea		6,8

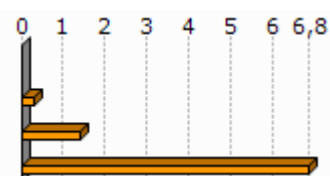

Unit.: %

Lurralde berdintasuna eta etxebizitzaren ministerioa, 2009

Akitaniako DREAL eta INSEE. Ekoizpen propioa., 2009

	Etxebizitza soziala kopuruaren batz besteko hazkundera (2001/07)	Etxebizitza soziala kopuruaren batz besteko hazkundera (2008/10)
1.Ahatsa-Altzieta-Bazkazane		
2.Garazi-Baigorri herri elkargoa	1,6	0,0
3.Barnekaldea	4,7	0,0
4.Iparaldea	108,0	269,0

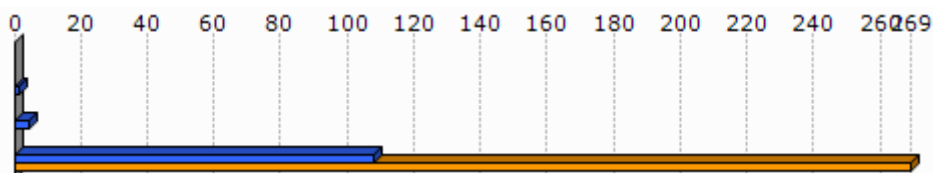

Unit.: batz besteko kopurua urteko

DREAL Aquitaine, 2001/07 eta 2008/2010

6. Azpiegitura eta zerbitzuen irisgarritasuna

	Garraio publikoaren lotura kopurua (2013)
1. Ahatsa-Altzieta-Bazkazane	0,0
2. Garazi-Baigorri herri elkargoa	0,4
3. Barnekaldea	0,4
4. Iparraldea	0,7

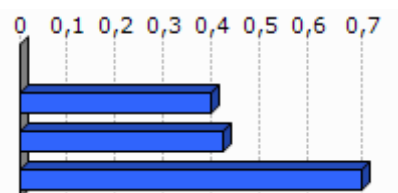

Unit.: Kopuru gordina
Ekoizpen propioa, 2013

	1. Ahatsa-Altzieta-Bazkazane	2. Garazi-Baigorri herri elkargoa	3. Barnekaldea	4. Iparraldea	5. Euskal Herria
Osasun zentro azpiegitura gertuenera errepide bidezko distantzia (2012)	8,0	9,2	10,6	9,2	2,7
Ospital gertuenera errepide bidezko distantzia (2012)	8,0	8,9	9,5	9,4	2,2
Txikizkako merkataritza gertuenera errepide bidezko distantzia (2012)	2,8	2,5	3,2	2,5	1,3
Janarizko txikizkako merkataritza gertuenera errepide bidezko distantzia (2012)	2,8	2,9	3,6	2,9	2,4
Finantza bulego gertuenera errepide bidezko distantzia (2012)	7,2	7,2	8,2	7,3	3,7

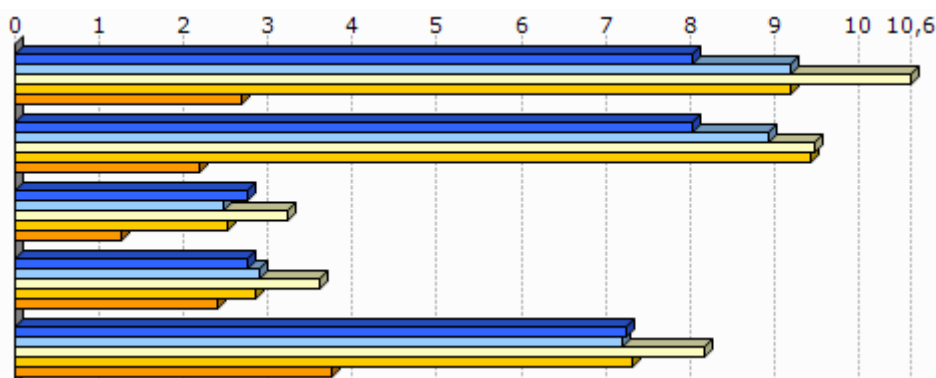

Unit.: Km.

INSEE, Nafarroako Gobernuak, EUSTAT, Nafarroako Datu Espazialen Azpiegitura eta Espainiako Sustapen Ministerioa. Ekoizpen propioa., 2012

INSEE, EUSTAT eta Nafarroako Datu Espazialen Azpiegitura. Ekoizpen propioa., 2012

INSEE, EUSTAT, CAMERDATA eta Espainiako Sustapen Ministerioa. Ekoizpen propioa., 2012

INSEE, EUSTAT, CAMERDATA eta Espainiako Sustapen Ministerioa. Ekoizpen propioa., 2012

INSEE, EUSTAT eta CAMERDATA. Ekoizpen propioa., 2012

7.T okiko fiskalitate zuzena

	Etxebizitzei ezarritako zerga (TH), (2012)	Eraikitako lurrei ezarritako zerga (TFB), (2012)	Eraiki gabeko lurrei ezarritako zerga (TFNB), (2012)	Enpresei ezarritako zerga (CFE), (2012)
1.Ahatsa-Altzieta-Bazkazane	16,0	9,0	30,0	27,4
2.Garazi-Baigorri herri elkargoa	17,9	9,0	33,9	22,5
3.Barnekaldea	13,9	8,7	32,4	22,2
4.Iparraldea	14,0	9,3	32,2	22,3
Garazi-Baigorri herri elkargoko fiskalitate zuzena	5,3	2,7	9,8	5,0

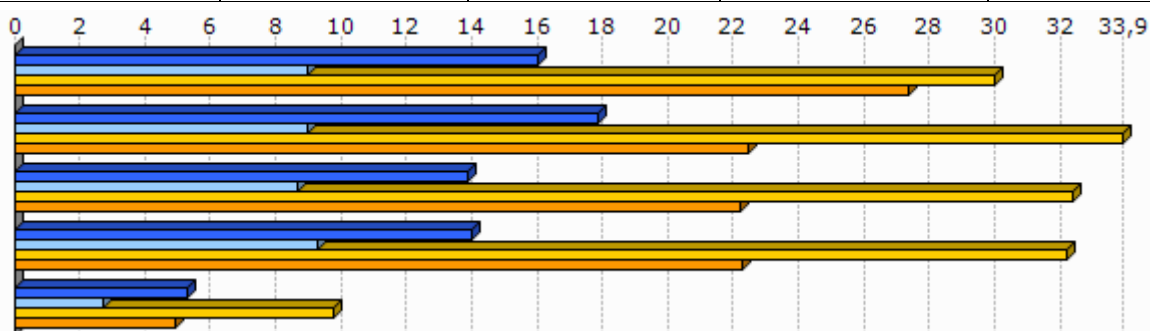

Unit.: %

Kondu publikoen, aurrekontuaren eta estatu erreformaren ministerioa, 2012

	1.Ahatsa-Altzieta-Bazkazane
Eraiki gabeko lurrei ezarritako zergaren urteko batz besteko hazkundera (TFNB) (2008/12)	1,2
Eraikitako lurrei ezarritako zergaren urteko batz besteko hazkundera (TFB) (2008/12)	0,0
Etxebizitzei ezarritako zergaren urteko batz besteko hazkundera (TH) (2008/12)	17,5

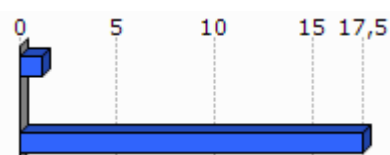

Unit.: %

Kondu publikoen, aurrekontuaren eta estatu erreformaren ministerioa, 2008/12

8. Tokiko nortasuna eta joera politikoa

8.1 Tokiko nortasuna



Unit.: %o

INSEE. Ekoizpen propioa., 2013

	Euskararen ezagutza tasa (2010)	Euskararen erabilera sozialaren tasa (2010)	Euskarazko matrikulazio tasa lehen hezkuntzan (2012)
1. Ahatsa-Altzieta-Bazkazane	63,3	31,7	50,0
2. Garazi-Baigorri herri elkargoa	65,8	36,0	34,5
3. Barnekaldea	50,0	23,9	
4. Iparraldea	17,0	4,5	26,1
5. Euskal Herria	29,9	10,4	66,0

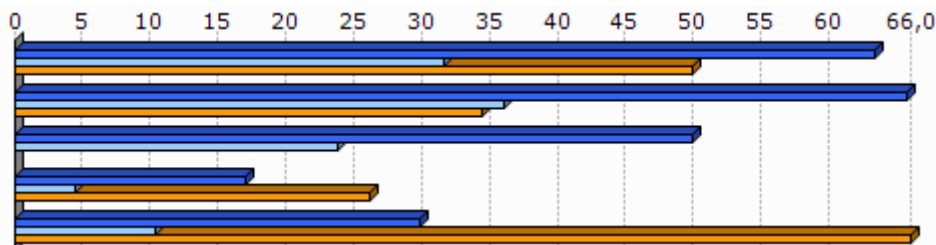

Unit.: %

Euskal Herriko Hizkuntza Adierazle Sistema (EAS), INSEE, EUSTAT, INE eta Nafarroako Estatistika Zerbitzua., 2010
Pirinio Atlantikoetako Hezkuntza Nazionalaren Departamentu Zerbitzua, EUSTAT eta Nafarroako Gobernu., 2012

	1.Ahatsa- Altzietza- Bazkazane	2.Garazi- Baigorri herri elkargoa	3.Barnekaldea	4.Iparraldea	5.Euskal Herria
Euskarazko Haur Hezkuntza- Lehen Hezkuntza azpiegitura gertuenera errepide bidezko distantzia (2012)	8,0	7,4	14,7	12,2	7,4
Haur Hezkuntza-Lehen Hezkuntza azpiegitura gertuenera errepide bidezko distantzia (2012)	0,0	1,0	1,2	0,9	2,3
Euskarazko bigarren hezkuntzako azpiegitura gertuenera errepide bidezko distantzia (2012)	13,9	18,1	25,3	21,2	19,0
Bigarren hezkuntzako azpiegitura gertuenera errepide bidezko distantzia (2012)	8,0	7,2	7,4	6,9	1,6
Euskaltegi gertuenera errepide bidezko distantzia (2012)	8,0	9,0	10,7	9,4	9,7

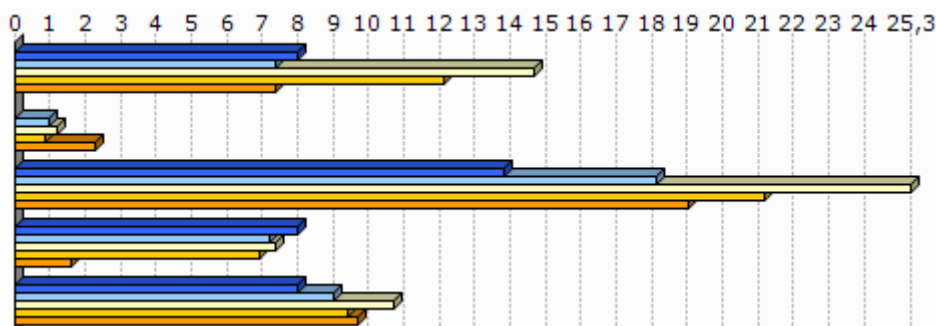

Unit.: Km.

Seaska, INSEE, Nafarroako Gobernua, EUSTAT eta Espainiako Sustapen Ministerioa. Ekoizpen propioa., 2012
INSEE, Nafarroako Gobernua, EUSTAT, Nafarroako Datu Espazialen Azpiegitura eta Espainiako Sustapen Ministerioa.
Ekoizpen propioa., 2012

INSEE, Nafarroako Gobernua, EUSTAT eta Espainiako Sustapen Ministerioa. Ekoizpen propioa., 2012

INSEE, EUSTAT eta Nafarroako Datu Espazialen Azpiegitura. Ekoizpen propioa., 2012

AEK, HABE, IKA eta bilaketa propioa. Ekoizpen propioa., 2012

8.2 Joera politikoa

	2008ko udal hauteskundeetako abstentzio maila
1.Ahatsa-Altzietza- Bazkazane	8,2
2.Garazi-Baigorri herri elkargoa	15,3
3.Barnekaldea	14,4
4.Iparraldea	30,7

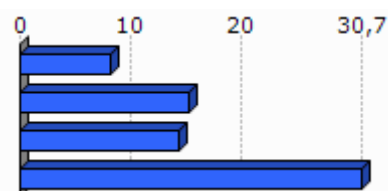

Unit.: %

Frantziako Barne Ministerioa, 2008

	1.Ahatsa- Altzieta- Bazkazane	2.Garazi- Baigorri herri elkargoa	3.Barnekaldea	4.Iparraldea
Eskualdeko hauteskundeetako abstentzioaren bilakaera (2004/10)	11,0	40,9	39,8	35,1
Legebiltzarreko hauteskundeetako abstentzioaren bilakaera (2007/12)	-14,1	1,7	6,2	6,8
Lehendakaritza hauteskundeetako abstentzioaren bilakaera (2007/12)	15,4	20,8	24,7	31,5
Europar legebiltzarreko hauteskundeetako abstentzioaren bilakaera (2004/09)	20,3	-3,6	-3,4	-0,2

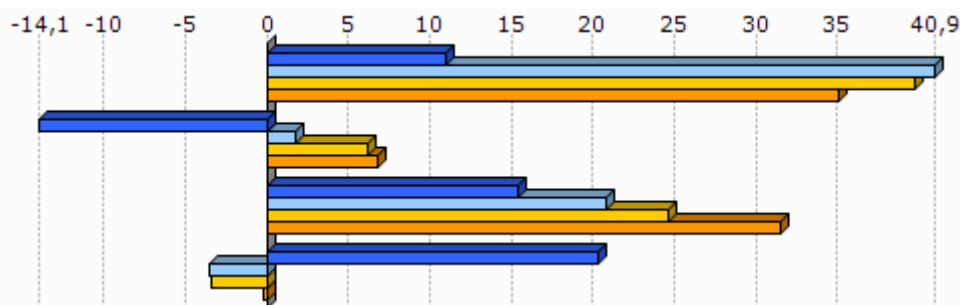

Unit.: %

Frantziako Barne Ministerioa, 2004/12

	Ezker muturreko alderdien hauteskundeetan batz besteko presentzia	Ezkerreko alderdien hauteskundeetan batz besteko presentzia	Alderdi abertzaleen hauteskundeetan batz besteko presentzia	Eskuineko alderdien hauteskundeetan batz besteko presentzia	Eskuin muturreko alderdien hauteskundeetan batz besteko presentzia
1.Ahatsa-Altzieta-Bazkazane	2,9	31,8	17,0	40,0	4,6

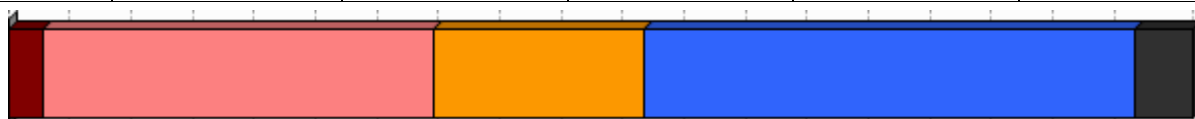

Unit.: %

Frantziako Barne Ministerioa. Ekoizpen propioa., 2008/12

	1.Ahatsa-Altzieta-Bazkazane
Ezker muturreko alderdien batz besteko hazkundera	80,6
Ezkerreko alderdien batz besteko hazkundera	99,7
Alderdi abertzaleen batz besteko hazkundera	5,9
Eskuineko alderdien batz besteko hazkundera	-53,4
Eskuin muturreko alderdien batz besteko hazkundera	451,1

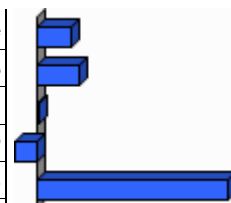

Unit.: %

Frantziako Barne Ministerioa. Ekoizpen propioa., 2001/12

9.0 harrak

GAZTEEN ETA EMAKUMEZKO GAZTEEN IRAUTE TASA

Gazteen iraute tasak eta emakumezko gazteen iraute tasak azken hamarkadako gazte kopuruaren hazkundera neurtzen dute. 1999 urteko 10 eta 19 urte bitarteko (emakumezko) gazteen kopurua 2009 urteko 20 eta 29 urte bitarteko (emakumezko) gazteen kopuruarekin alderatuz ekoizturiko adierazlea da, kasu bietan. Saldo positiboak zein negatiboak (emakumezko) gazteen erakartzea zein ihesa aditzera ematen digute.

LANGABEZIA

Enplegu bulegoetan langabetu gisa (A kategoria, Pôle emploi-ren sailkapenaren arabera) erregistraturiko pertsona kopurua aditzera ematen du.

Enplegua sustatzeko instituzioetan langabetu gisa erregistratzeko bi arrazoi erakusten dira hemen:

- Lan kaleratzeagatik: Arrazoi ezberdinetatik eratorri daitekeen egoera.
- Lan kontratu bukaeragatik: Epe mugatuko kontratu baten amaiera dela medio.

Badira langabetu gisa erregistratua egoteko egoera mota gehiago, hala nola, dimisioak eta lehenengo aldiz lan merkatura gerturatzen direnak, baina ez ditugu txostenean erantsi langabetu kopuru txikiak barnebiltzen baitituzte.

FORMAZIOA

Gizartearen formazioa INSEEren sailkapenean oinarritua dago baina hemen zabalago lantzen da. Ondorioz, 15 urtetik gorako jendetzak lortutako maila altueneko diploma aztertzen da hurrengo taulan ageri den baliokidetzen arabera:

GAINDEGIAko nomenklatura	INSEE ko nomenklatura
Diploma profesionalik gabeko biztanleria (% 15+ urte)	Pas de scolarité Aucun diplôme mais scolarité jusqu'en école primaire ou au collège Aucun diplôme mais scolarité au-delà du collège
Diploma gorenatzat, teknikalari diploma oinarritzkoa duen biztanleria (% 15+ urte)	Certificat c'études primaires BEPC, brevet élémentaire, brevet des collèges Certificat c'aptitudes professionnelles, brevet de compagnon Brevet d'études professionnelles
Diploma gorenatza, batxilergoa duen biztanleria (% 15+ urte)	Baccalauréat général, brevet supérieur Bac technologique ou professionnel, brevet professionnel ou de technicien, BEC, BEI, BEH, capacité en droit
Diploma gorenatza, goi mailako ikasketetako diploma duen biztanleria (% 15+ urte)	Diplôme universitaire de 1er cycle, BTS, DUT, diplôme des professions sociales ou de santé, d'infirmière(ier) Diplôme universitaire de 2ème ou 3ème cycle (y compris médecine, pharmacie, dentaire), diplôme d'ingénieur, d'une grande école, doctorat, etc.

ERRENTA

INSEEk udalerrri mailan errentaren datuak udalerrri handientzat soilik argitaratzen ditu sekretu estatistikoa dela medio. Hori dela eta, maiz ez dago udalerrri mailako daturik tauletan.

Kontsumo Unitatea (KU)

Errentaren inguruko datuak *Kontsumo Unitatearen* (Unité de Consommation–UC) arabera ageri dira.

Kontsumo Unitatea Ekonomi Lankidetzeta eta Garapeneko Erakundeak (ELGE) definitutako koefiziente batzuen arabera etxalde bakoitzean diren pertsonen kontsumoaren ponderazioz sortutako unitatea da. Koefiziente horiek honakoak dira:

- 1: etxaldeko lehen helduarentzat
- 0.5: hamalau urtetik gorako beste pertsonentzat
- 0.3: hamalau urtetik beherako haurrentzat

Errentaren datuak *Kontsumo Unitatean* arabera ematearen helburua etxaldeen arteko konposizio desorekak neutralizatzea da.

Mediana, dezilak eta errenta dezilen arteko distantzia

Errenta mediana eta errentaren lehen eta bederatzigarren dezila ageri da tauletan. Medianak errentaren arabera tamaina bereko bi multzotan banatzen du populazioa eta dezilek hamar zatitan banatzen dute. Lehen errenta dezilak errenta apalenak aditzera ematen ditu. Errenta dezilen arteko distantziak errenta banaketa desorekatuaren maila neurtzen du.

Errentaren jatorria

Errentaren jatorri posibleak lau dira:

- Lan sariak
- Diru laguntzak: erretiroen diru sartzak, pentsioak...
- Etekinak: horiek dira profesio liberalen diru sartzak
- Besteak (gehienbat ondasuneko diru sartzak): ondasunei esker egindako diru sartzak

ADINEKOAK

- Adinekoen bakartasun maila

Etxean bakarrik bizi den 65 urtetik gorako biztanleria kopurua aditzera ematen du, adin horretako ehun biztanleko.

- Zaharren menpekotasun indizea

65 urtetik gorako biztanleria kopurua aditzera ematen du, hauetaz arduratzeko adinean (15 eta 64 urte bitartean) dagoen ehun biztanleko.

GURASO BAKARREKO FAMILIAK

Familiaren definizioa

- Familia bat: Gutxienez etxalde batean bi pertsonen osatutako nukleo bat da. Honakoak dira aukerak:
 - bikote bat (eta bere haurrak baldin badira)
 - heldu bakar bat bere haurr(ar)ekin
- Familia baten seme/alabak: Pertsona bat familia baten seme edo alaba gisa aintzat hartzeko bikotekide gabe eta etxaldean haur propiorik gabe (baldin baditu) bizi behar da.

Guraso bakarreko familiak

Soilik 65 urte arteko guraso bakarreko familia monoparentalak aintzat hartu ditugu haurren zaintza eta erantzukizunerako zailtasunak izan ditzaketen familia unitateak kuantifikatzeko asmoz. Horrela, guraso bakarreko familietan non zaintza eta erantzukizunak kontrako norabidean izan daitezkeen alboratu ditugu.

JARDUERA EKONOMIKOA

Establezimenduen bertakotze tasa

Establezimenduen bertakotze tasak udalerriko establezimendu guztien artean egoitza nagusia Euskal Herrian dutenen ehunekoa aditzera ematen du.

Tokiko ekonomiara bideratutako enplegua

Ondasun eta zerbitzuen ekoizpenerako maila lokalean aurrera eramaten diren jarduerak dira eta hauen helburua tokiko biztanleen beharrak asetzear datza, izan bertakoa nahiz turista. Guztizko enpleguan tokiko ekonomiara bideratutako enpleguaren ehunekoa adierazten da.

Ekintzailetasun ekonomikoaren tasa

Ekintzailetasun ekonomikoaren tasak udalerriko establezimendu guztien artean egoitza nagusia udalerrian bertan dutenen ehunekoa aditzera ematen du

Biztanleria aktiboaren egituraren indizea

Biztanleria aktiboaren egituraren indizeak 15 eta 39 urte bitarteko ehun biztanle aktiboko 40 eta 64 urte bitarteko biztanle aktibo kopurua esaten digu. Biztanleria aktiboaren egituraren zahartze maila neurtzeko adierazlea da.

TOKIKO FISKALITATE ZUZENA**CFE**

Enpresei doakien zerga *Cotisation Foncière des Entreprises (CFE)* delakoa 2010 urtean ezarritako zerga da.

Herri elkargoen tokiko fiskalitate zuzena

Herri elkargoentzat, bi informazio ezarriak izan dira:

- Lehena, herri elkargoko lurraldean diren udalerrien zergaren bataz bestekoa, herriko etxeak finkatzen duen tasa herri elkargoko testuinguruan ikusteko.
- Bestea, herri elkargoak berak ezartzen duen zerga, informazio gehigarri bezala jarria ageri dena.

HAUTESKUNDEAK**Aintzat harturiko hauteskundeak**

Udalerrri mailako joera politikoaren azterketarako hauteskunde ezberdinetan lehen itzuliko emaitzak baliatuak izan dira. Horretarako, aniztasun politiko zabala erakusten duten hauteskundeak aintzat hartu dira. Hauteskunde mota bakoitzean izandako bilakaeraren neurketarako hauteskunde mota bakoitzeko azken bi deialdiak kontutan hartu dira.

Hona erabiliak izan diren hauteskundeak:

2001eko Udal hauteskundeen lehen itzulia	2008ko Udal hauteskundeen lehen itzulia
2007ko legebiltzarreko hauteskundeen lehen itzulia	2012ko Legebiltzarreko hauteskundeen lehen itzulia
2004ko Europar legebiltzarreko hauteskundeen lehen itzulia	2009ko Europar legebiltzarreko hauteskundeen lehen itzulia

Udalerrriko hauteskundeen kasuan, soilik 3.500 biztanletik gorako udalerrien emaitzak kontutan izan dira kopuru horren azpitik diren udalerrietan Frantziako hauteskunde sisteman indarrean den "panachage" delakoak ezinezkoa egiten baitu hautagaiak blokeen sailkapenetan txertatzea.

Alderdien sailkapena

Hauteskundeetan aurkezturiko hautagai zein alderdiak bost bloke handietan sailkatu ditugu joera politikoaren izaera zein honen bilakaera modu sintetikoan laburbiltzeko. Hurrengo taulan bost bloke horietan barnebildutako hautagaitzak zehaztuak dira eta ondoan hauteskunde bakoitzean hauentzat Frantziako Barne Ministerioak darabiltzan nomenklatura ageri da. ECO izen generikoa dutenak talde ezberdinetan banatuak izaten ahal dira hautagaiaren iritzi politikoaren arabera.

KODEA		IZENA	UDAL01	UDAL08	LEGISL07	LEGISL12	EUROP04	EUROP09
Ezker muturra	Ezker antikapitalista / komunista	Liste d'extrême-gauche	LXG	LEXG		EXG	LXG	LEXG
		LCR/FO/NPA			EXG			
		Liste du Parti Communiste			COM		LPC	
		Lutte Ouvrière			EXG			
		Liste du PCF et du Parti de gauche						LCOP
		Parti de Gauche						
Ezkerra	Beste	Eric Pététin				ECO		
		Liste Europe Ecologie les Verts			VEC	VEC		
	Ekologistak	Liste des Verts	LVE				LVE	LVEC
		Patit de la Nation Occitana			ECO			
	Ezker liberala	Liste du Parti socialiste		LSOC	SOC	SOC	LPS	LSOC
	Ezker zentristak	Parti Radical de Gauche						
Ezkerreko besteak	Liste Union de la Gauche		LUG					
	Liste divers gauche	LDG	LDVG		DVG		LDVG	
Abertzaleak	Abertzaleak	Liste régionaliste (EHBAI, EHA, EAJ-PNB, ...)	LRG	LREG	REG	REG	LRG	LREG
		Autre liste				AUT		LAUT
Eskuina	Besteak	Alliance écologique indépendante				ECO		
		MHAN			ECO			
		Liste Divers	LDV				LDV	
	Zentrista kontserbadorea	Liste Chasse-Pêche-Nature et Traditions			CPNT		LCP	
	Eskuineko zentristak	Liste centre-MoDem		LCMD	UDFD			LCMD
		Liste le centre pour la france				CEN		
	Eskuineko bestak	Liste UDF					LUDF	
		Liste divers droite	LDD	LDVD	DIV	DVD	LDD	LDVD
Zentristak eta eskuin liberala	Liste de droite	LDR						
	Parti Radical Valoisien				PRV			
	Liste Majorité-Centristes		LMC					
Eskuin muturra	Eskuin muturra	Majorité-Nouveau Centre						
		Liste de la majorité présidentielle (UMP)		LMAJ	UMP	UMP	LUMF	LMAJ
Eskuin muturra	Eskuin muturra	Liste du Front national			FN	FN	LFN	LFN
		Liste d'extrême-droite					LXD	LEXD

Hauteskunde emaitzen kalkulua

Bloke bakoitzeko bozka kopurua zenbatua izan da hauteskunde guztietan eta bakoitzaren pisua ehunekotan kalkulatu da (guztizko bozkekiko). Hortik bi operazio egin dira:

- Bloke bakoitzak hauteskunde mota bakoitzeko azken hauteskundeetan izandako bozka ehunekoen batz bestekoa. Hauteskunde horiek honakoak dira: 2008 urteko udal hauteskundeak, 2012 urteko Frantziako Legebiltzarreko hauteskundeak eta 2009 urteko Europar Legebiltzarreko hauteskundeak.

- Bestalde, bloke bakoitzak aurreko hauteskunde mota bakoitzeko izandako presentziaren hazkundera kalkulatu izan da. Azkenik, hazkundera horien batz bestekoa kalkulatu izan da.

10.E ranskina: Adierazle zerrenda

Biztanleria osoa (p. munic.)
Biztanleriaren hazkundera (p. munic.) 2006/09
Biztanleriaren hazkundera (p. munic.) 1999/2009
Amatasun indizea
Bizitza proiektuak garatzeko adinekoren iraute eta erakargarritasun tasa
Friz indizea
Zahartze indizea
Emakumezotasun indizea (15-64)
Jarduera tasa
Emakumezkoen jarduera tasa
Biztanleria aktiboaren hazkundera (1999/2009)
Langabetu kopurua
Langabetuen hazkundera (2007/11)
Emakumezko langabetuak, langabetu guztiekiko
50 eta + urteko langabetuak, langabetu guztiekiko
50 eta + urteko langabetuen hazkundera (2007/11)
Lan-kaleraketagatik langabezia egoeran
Kontratu amaieragatik langabezia egoeran
Laborari aktiboaren presentzia
Laborari aktiboaren hazkundera (1999/2009)
Enpresa buru, artisau eta merkatari aktiboaren presentzia
Enpresa buru, artisau eta merkatari aktiboaren hazkundera (1999/2009)
Kudeatzaile eta lanbide intelektuak aktiboaren presentzia
Kudeatzaile eta lanbide intelektuak aktiboaren hazkundera (1999/2009)
Tarteko lanbideak aktiboaren presentzia
Tarteko lanbideak aktiboaren hazkundera (1999/2009)
Enpleguak aktiboaren presentzia
Enpleguak aktiboaren hazkundera (1999/2009)
Langileak aktiboaren presentzia
Langileak aktiboaren hazkundera (1999/2009)
Diploma profesionalik gabeko biztanleriaren presentzia
Teknikalari diploma oinarrikoa duen biztanleriaren presentzia
Batxilergoa duen biztanleriaren presentzia
Goi mailako ikasketetako diploma duen biztanleriaren presentzia
Errenta mediana (kontsumo unitateko)
Errentaren lehen dezila (kontsumo unitateko)
Errentaren bederatzigarren dezila (kontsumo unitateko)
Errenta dezilen arteko distantzia (kontsumo unitateko)
Lan-sariak guztizko errentan
Diru laguntzak guztizko errentan
Etekinak guztizko errentan
Besteak (gehienbat ondasuneko diru sartzak) guztizko errentan
Bataz besteko lan-saria orduko (denb. osoko lanaldian)
Emakumezkoen lan-saria gizonzkoekiko (denb. osoko lanaldian)
Bataz besteko lan sariaren hazkundera (denb. osoko lanaldian)
Gazteen iraute tasa
Emakumezko gazteen iraute tasa
Gazte langabetuak (<25 urte) langabetu guztiekiko
Gazte langabetuen hazkundera (<25 urte)
Gizonezko gazteen (18-25) bataz besteko lan-saria orduko (denb. osoko lanaldian)

Emakumezko gazteen (18-25) batz besteko lan-saria orduko (denb. osoko lanaldian)
65 urtetik gorako biztanleak etxean bakarrik
75 urtetik gorako biztanleak etxean bakarrik
Adineko biztanleen bakartasun maila (>65 urte)
Zaharren menpekotasun indizea
Guraso bakarreko (<65 urte) familia nuklearrak
Guraso bakarreko (<65 urte) familia nuklearren proportzioa
Guraso bakarreko (<65 urte) familia nuklearren emakumezkotasuna
Guraso bakarreko haur kopurua (0-24 urte bitartean)
Guraso bakarreko haur kopuruaren proportzioa (0-24 urte bitartean)
Establezimendu kopurua
Lehen sektoreko establezimenduen proportzioa
Industria sektoreko establezimenduen proportzioa
Eraikuntza sektoreko establezimenduen proportzioa
Zerbitzuen sektoreko establezimenduen proportzioa
Establezimenduen bertakotutze tasa
Jarduera industrialeko teknologia maila handia
Jarduera industrialeko teknologia maila ertain-handia
Jarduera industrialeko teknologia maila ertain-txikia
Jarduera industrialeko teknologia maila txikia
Biztanleria aktiboaren egituraren indizea
Hurrengo hamarkadan erretiroa hartu behar duen langilegoa
Udalerrian bizi diren landunak, udalerriko lanpostuekiko
Udalerrian bizi eta lan egiten duten landunak, udalerriko landunekiko
Tokiko ekonomiara bideratutako enplegua
Tokiko ekonomiara bideratutako enpleguaren hazkundea (1999/2009)
Ekintzailetasun ekonomikoaren tasa
Autonomoen tasa
Ustiategi kopurua
Ustiategiaren hazkunde gordina (2000/10)
Ustiategiaren hazkundea (2000/10)
Ustiategiaren batz besteko NAE azalera
NAE azalaren hazkundea (2000/10)
Batz besteko produkzio gordina ustiategiko
Oinordegabeko 50 urtetik gorako ustiategi-buruak
NATURA 2000 eremua
ZNIEFF I eremua
ZNIEFF II eremua
Lurraren artifizializazioa
Lur artifizializazioaren hazkundea (2000/06)
Lur artifizializazioaren hazkundea (1990/2000)
PLHaren presentzia
PLHa duten herriak (%)
Hirigintza arautzeko planen presentzia
Hirigintza dokumenturik gabeko herriak (%)
Lurralde Koherentziarako Planen presentzia (SCOT)
Lurralde Koherentziarako Plana duten herriak (%)
Baimendutako etxebizitza eraikuntzen batz besteko kopurua urtero (2002/07)
Baimendutako etxebizitza eraikuntzen batz besteko kopurua urtero (2008/12)
Baimendutako etxebizitza eraikuntzen batz besteko azalera urtero (2002/07)
Baimendutako etxebizitza eraikuntzen batz besteko azalera urtero (2008/12)
Etxebizitza parkearen hazkundea (1999/2009)
Bigarren etxebizitzaren hazkundea (1999/2009)
Bigarren etxebizitzaren presentzia

Etxebizitza hutsen presentzia
Etxebizitzen bataz besteko prezioa
Etxebizitza sozialen tasa (datu ofiziala)
Etxebizitza sozialen tasa (gutzizko etxebizitza parkearekiko)
Etxebizitza soziala kopuruaren bataz besteko hazkundea (2001/07)
Etxebizitza soziala kopuruaren bataz besteko hazkundea (2008/10)
Garraio publikoaren lotura kopurua
Osasun zentro azpiegitura gertuenera errepide bidezko distantzia
Ospital gertuenera errepide bidezko distantzia
Txikizkako merkataritza gertuenera errepide bidezko distantzia
Janarizko txikizkako merkataritza gertuenera errepide bidezko distantzia
Finantza bulego gertuenera errepide bidezko distantzia
Etxebizitzei ezarritako zerga (TH)
Etxebizitzei ezarritako zergaren urteko bataz besteko hazkundea (TH) (2008/12)
Eraikitako lurrei ezarritako zerga (TFB)
Eraikitako lurrei ezarritako zergaren urteko bataz besteko hazkundea (TFB) (2008/12)
Eraiki gabeko lurrei ezarritako zerga (TFNB)
Eraiki gabeko lurrei ezarritako zergaren urteko bataz besteko hazkundea (TFNB) (2008/12)
Enpresei ezarritako zerga (CFE)
Elkarteen dentsitatea (mila biztanleko)
Euskararen ezagutza tasa
Euskararen erabilera sozialaren tasa
Euskarazko matrikulazio tasa lehen hezkuntzan
Euskarazko Haur Hezkuntza-Lehen Hezkuntza azpiegitura gertuenera errepide bidezko distantzia
Haur Hezkuntza-Lehen Hezkuntza azpiegitura gertuenera errepide bidezko distantzia
Euskarazko bigarren hezkuntzako azpiegitura gertuenera errepide bidezko distantzia
Bigarren hezkuntzako azpiegitura gertuenera errepide bidezko distantzia
Euskaltegi gertuenera errepide bidezko distantzia
2008ko udal hauteskundeetako abstentzio maila
Eskualdeko hauteskundeetako abstentzioaren bilakaera (2004/10)
Legebiltzarreko hauteskundeetako abstentzioaren bilakaera (2007/12)
Lehendakaritza hauteskundeetako abstentzioaren bilakaera (2007/12)
Europar legebiltzarreko hauteskundeetako abstentzioaren bilakaera (2004/09)
Ezker muturreko alderdien hauteskundeen bataz besteko presentzia
Ezkerreko alderdien hauteskundeen bataz besteko presentzia
Alderdi abertzaleen hauteskundeen bataz besteko presentzia
Eskuineko alderdien hauteskundeen bataz besteko presentzia
Eskuin muturreko alderdien hauteskundeen bataz besteko presentzia
Ezker muturreko alderdien bataz besteko hazkundea
Ezkerreko alderdien bataz besteko hazkundea
Alderdi abertzaleen bataz besteko hazkundea
Eskuineko alderdien bataz besteko hazkundea
Eskuin muturreko alderdien bataz besteko hazkundea

11.U dalerriko oharrak

	1.Ahatsa-Altzieta-Bazkazane
Langabetuen hazkundera (2007/11)	2007 urtean ez zegoen langabeturik
Emakumezko langabetuak, langabetu guztiekiko	
50 eta + urteko langabetuak, langabetu guztiekiko	
50 eta + urteko langabetuen hazkundera (2007/11)	2007 urtean ez zegoen langabeturik.
Lan-kaleraketagatik langabezia egoeran	Daturik ez
Kontratu amaieragatik langabezia egoeran	Daturik ez
Laborari aktiboen hazkundera (1999/2009)	
Enpresa buru, artisau eta merkatari aktiboen hazkundera (1999/2009)	
Kudeatzaile eta lanbide intelektualak aktiboen hazkundera (1999/2009)	
Tarteko lanbideak aktiboen hazkundera (1999/2009)	
Enpleguak aktiboen hazkundera (1999/2009)	
Langileak aktiboen hazkundera (1999/2009)	
Gazteen iraute tasa (10-19 urte)	
Emakumezko gazteen iraute tasa	
Gazte langabetuak (<25 urte) langabetu guztiekiko	
Gazte langabetuen hazkundera (<25 urte)	2007 urtean ez zegoen langabeturik
Guraso bakarreko (<65 urte) familia nuklearren emakumezotasuna	
Jarduera industrialeko teknologia maila handia	Daturik ez
Jarduera industrialeko teknologia maila ertain-handia	Daturik ez
Jarduera industrialeko teknologia maila ertain-txikia	Daturik ez
Jarduera industrialeko teknologia maila txikia	Daturik ez
Ustiategi kopurua	
Oinordegabeko 50 urtetik gorako ustiategi-buruak	
Lur artifizializazioaren hazkundera (2000/06)	2000 urtean ez zegoen artifizializazio esanguratsurik
Lur artifizializazioaren hazkundera (1990/2000)	1990 urtean ez zegoen artifizializazio esanguratsurik
Etxebizitzen batz besteko prezioa	

12.Herri elkargoko oharrak

	50 eta + urteko langabetuen hazkundera (2007/11)	Gazte langabetuen hazkundera (<25 urte)
2.Garazi-Baigorri herri elkargoa	2007 urtean ez zegoen langabeturik.	

Sustatzailea:GAINDEGIA



Ipar Euskal Herriko udalerriak, aldagai sozio ekonomikoen arabera 2013

Egileak

Txomin Poveda eta Asier Otxoa de Retana

AHETZE

AURKIBIDEA

1. Demografia
2. Gizarte errealitatea eta bizi baldintzak
3. Jarduera ekonomikoa
4. Lurralde antolamendua eta hirigintza
5. Etxebizitza
6. Azpiegiturak eta zerbitzuen irisgarritasuna
7. Tokiko fiskalitate zuzena
8. Tokiko nortasuna eta joera politikoa
9. Oharrak
10. Eranskinak: Adierazle zerrenda

1.Demografia

1.1 Biztanleria lurraldean

	1.Ahetze	2.Hego Lapurdiko Hirigunea	3.Bitarteko Zonaldea	4.Iparraldea	5.Euskal Herria
Biztanleria osoa (p. munic.)	1 809	63 014	79 613	289 543	3 127 326

Unit.: Kopuru gordina
INSEE eta INE

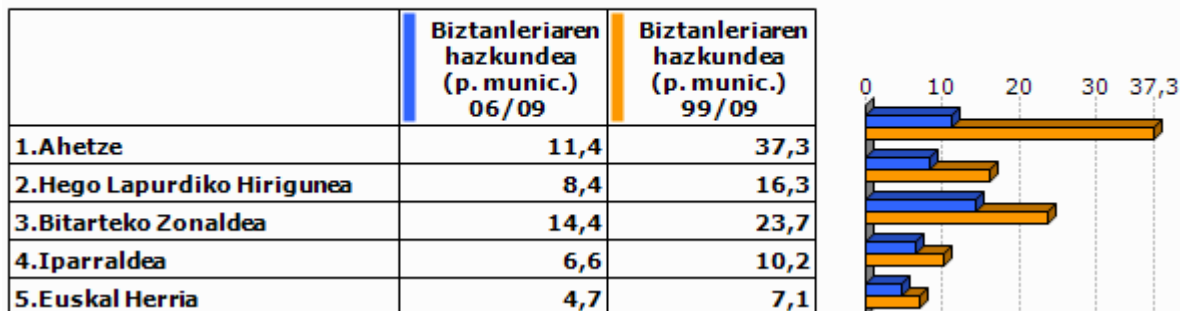

Unit.: %
INSEE eta INE, 2006/2009 eta 1999/2009

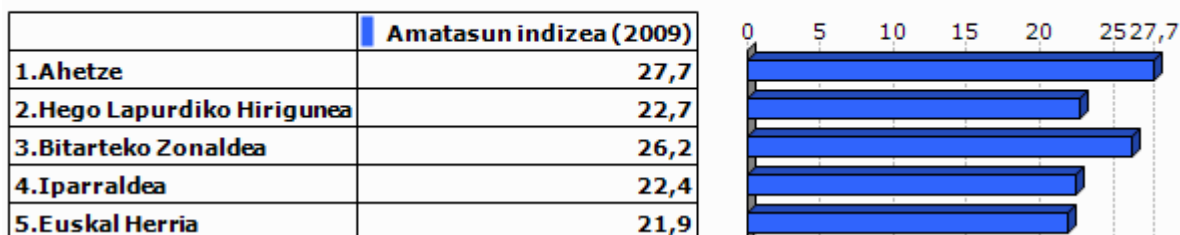

Unit.: %
INSEE eta INE, 2009

	Bizitza proiektuak garatzeko adinekoren iraute eta erakargarritasun tasa (1999/2009)
1.Ahetze	43,1
2.Hego Lapurdiko Hirigunea	17,4
3.Bitarteko Zonaldea	17,9
4.Iparraldea	8,5
5.Euskal Herria	9,5

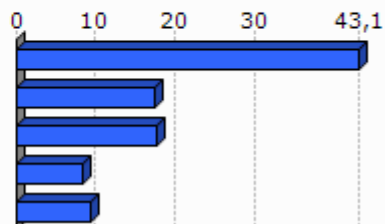

Unit.: %
INSEE eta INE. Ekoizpen propioa., 1999/2009

1.2 Biztanleriaren egitura

	Friz indizea (2009)
1.Ahetze	76,3
2.Hego Lapurdiko Hirigunea	73,8
3.Bitarteko Zonaldea	83,9
4.Iparraldea	77,1
5.Euskal Herria	55,4

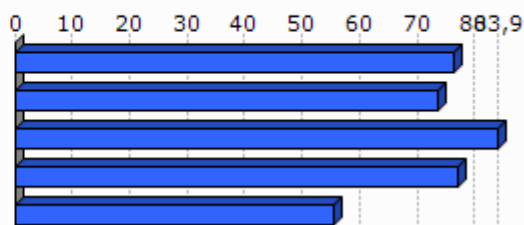

Unit.: %
INSEE eta INE, 2009

	Zahartze indizea (2009)
1.Ahetze	65,1
2.Hego Lapurdiko Hirigunea	131,6
3.Bitarteko Zonaldea	97,7
4.Iparraldea	144,1
5.Euskal Herria	138,1

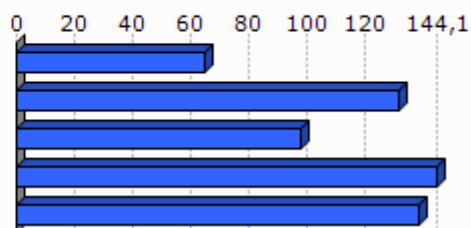

Unit.: %
INSEE eta INE, 2009

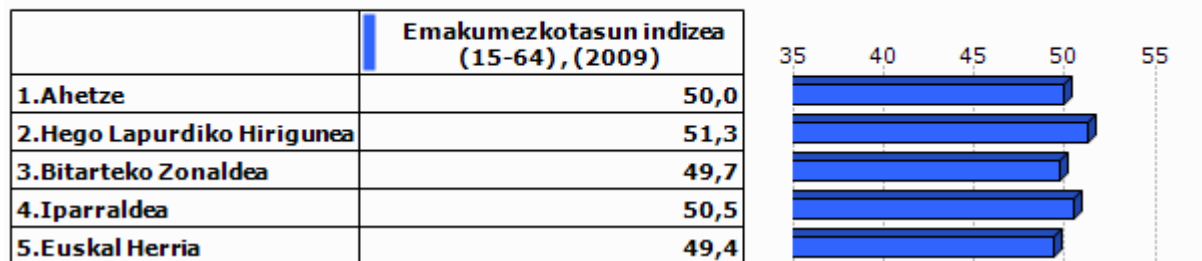

Unit.: %
INSEE eta INE, 2009

2.Gizarte errealitatea eta bizi baldintzak

2.1 Jarduera eta enplegua

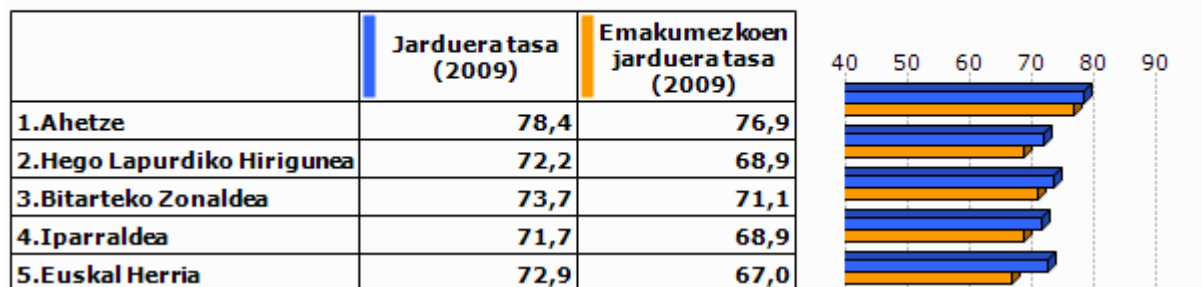

Unit.: %
INSEE eta INE, 2009

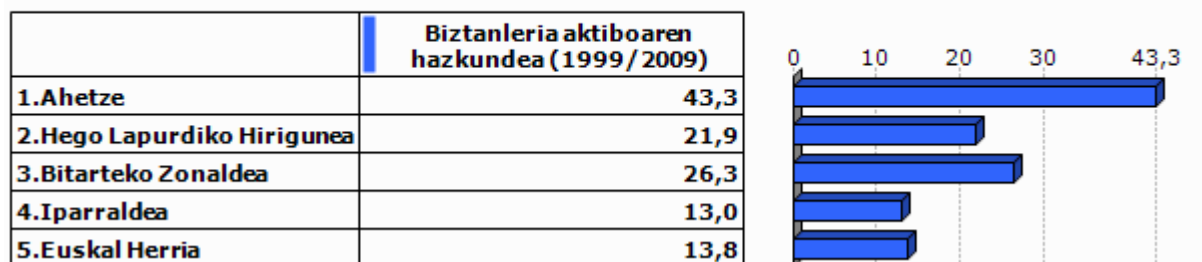

Unit.: %
INSEE eta INE, 1999/2009

2.2 Langabezia

	1.Ahetze	2.Hego Lapurdiko Hirigunea	3.Bitarteko Zonaldea	4.Iparraldea	5.Euskal Herria
Langabetu kopurua (2011)	67	2 970	2 720	12 479	201 708

Unit.: Kopuru gordina
Pôle emploi eta Espainiako Enplegu eta Gizarte Segurantzza Ministerioa, 2011

	Langabetuen hazkundera (2007/11)
1.Ahetze	97,1
2.Hego Lapurdiko Hirigunea	56,2
3.Bitarteko Zonaldea	50,9
4.Iparraldea	43,9
5.Euskal Herria	92,1

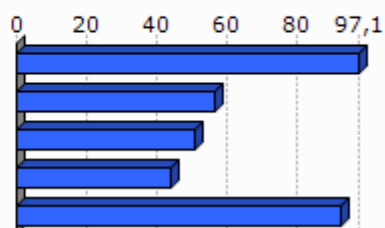

Unit.: %

Pôle emploi eta Espainiako Enplegu eta Gizarte Segurantza Ministerioa, 2007/2011

	Emakumezko langabetuak, langabetu guztiekiko (2011)
1.Ahetze	53,7
2.Hego Lapurdiko Hirigunea	52,1
3.Bitarteko Zonaldea	53,9
4.Iparraldea	48,8
5.Euskal Herria	50,7

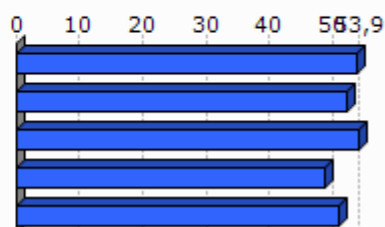

Unit.: %

Pôle emploi eta Espainiako Enplegu eta Gizarte Segurantza Ministerioa, 2011

	50 eta + urteko langabetuak, langabetu guztiekiko (2011)	50 eta + urteko langabetuen hazkundera (2007/11)
1.Ahetze	17,9	140,0
2.Hego Lapurdiko Hirigunea	18,3	104,5
3.Bitarteko Zonaldea	20,4	110,6
4.Iparraldea	18,3	85,8
5.Euskal Herria	38,8	86,1

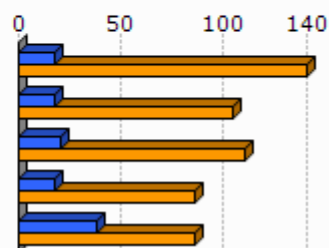

Unit.: %

Pôle emploi eta Espainiako Enplegu eta Gizarte Segurantza Ministerioa, 2007/2011

	Lan-kalera ketagatik langabezia egoeran (2011)	Kontratu amaieragatik langabezia egoeran (2011)
1.Ahetze	32,4	67,6
2.Hego Lapurdiko Hirigunea	23,8	68,8
3.Bitarteko Zonaldea	28,2	63,9
4.Iparraldea	25,2	66,3

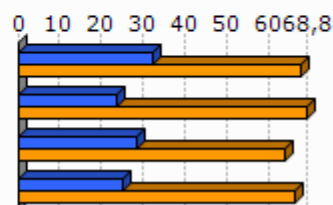

Unit.: %
Pôle emploi, 2011

2.3 Kategoria Sozio-Profesionala eta formazio maila

	Laborari aktiboen presentzia (2009)	Laborari aktiboen hazkundera (1999/2009)
1.Ahetze	0,0	-100,0
2.Hego Lapurdiko Hirigunea	0,8	-41,7
3.Bitarteko Zonaldea	2,5	-25,0
4.Iparraldea	3,2	-23,7

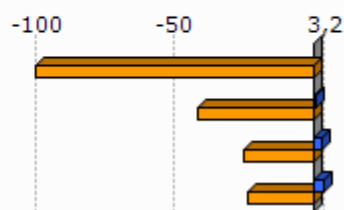

Unit.: %
INSEE, 1999/2009

	Enpresa buru, artisau eta merkatari aktiboen presentzia (2009)	Enpresa buru, artisau eta merkatari aktiboen hazkundera (1999/2009)
1.Ahetze	9,0	-0,3
2.Hego Lapurdiko Hirigunea	10,8	17,8
3.Bitarteko Zonaldea	9,4	12,8
4.Iparraldea	8,8	2,8

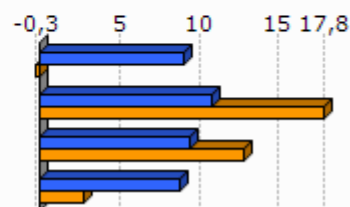

Unit.: %
INSEE, 1999/2009

	Kudeatzaile eta lanbide intelektualak aktiboen presentzia (2009)	Kudeatzaile eta lanbide intelektualak aktiboen hazkundera (1999/2009)
1.Ahetze	13,8	387,8
2.Hego Lapurdiko Hirigunea	11,5	46,4
3.Bitarteko Zonaldea	11,1	56,8
4.Iparraldea	11,6	30,0

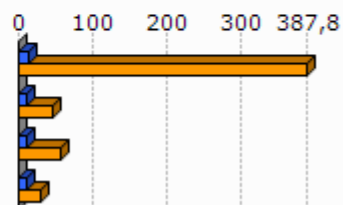

Unit.: %
INSEE, 1999/2009

	Tarteko lanbideak aktiboen presentzia (2009)	Tarteko lanbideak aktiboen hazkundera (1999/2009)
1.Ahetze	27,1	84,0
2.Hego Lapurdiko Hirigunea	25,0	44,1
3.Bitarteko Zonaldea	26,4	47,6
4.Iparraldea	25,5	26,2

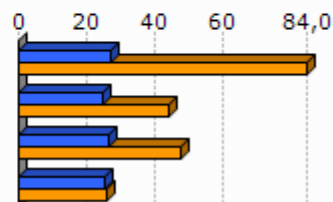

Unit.: %
INSEE, 1999/2009

	Enplegatuak aktiboen presentzia (2009)	Enplegatuak aktiboen hazkundera (1999/2009)
1.Ahetze	29,3	14,7
2.Hego Lapurdiko Hirigunea	32,7	8,6
3.Bitarteko Zonaldea	30,4	13,7
4.Iparraldea	31,6	1,6

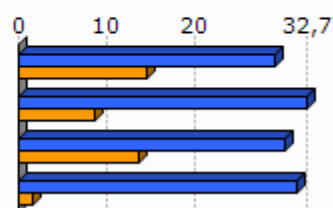

Unit.: %
INSEE, 1999/2009

	Langileak aktiboen presentzia (2009)	Langileak aktiboen hazkundera (1999/2009)
1.Ahetze	20,7	18,0
2.Hego Lapurdiko Hirigunea	21,1	5,2
3.Bitarteko Zonaldea	22,3	1,4
4.Iparraldea	20,3	-3,4

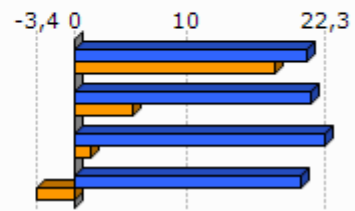

Unit.: %
INSEE, 1999/2009

	Diploma profesionalik gabeko biztanleriaren presentzia (2008)	Teknikalari diploma oinarrikoa duen biztanleriaren presentzia (2008)	Batxilergoa duen biztanleriaren presentzia (2008)	Goi mailako ikasketetako diploma duen biztanleriaren presentzia (2008)
1.Ahetze	19,7	29,3	20,0	31,1
2.Hego Lapurdiko Hirigunea	33,8	26,4	17,2	22,5
3.Bitarteko Zonaldea	30,0	30,0	16,2	23,9
4.Iparraldea	32,7	26,7	17,1	23,6

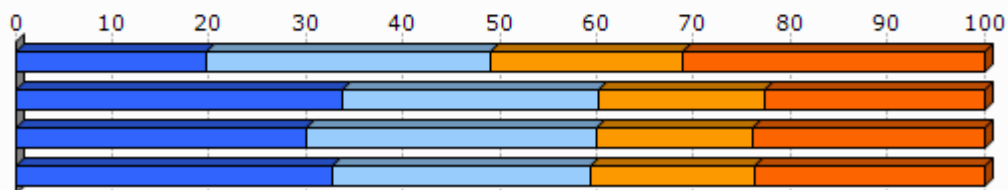

Unit.: %
INSEE, 2008

2.4 Errenta

	1.Ahetze	2.Hego Lapurdiko Hirigunea
Errenta mediana (kontsumo unitateko), (2010)	21 054	19 061
Errentaren bederatzigarren dezila (kontsumo unitateko), (2010)		37 756
Errentaren lehen dezila (kontsumo unitateko), (2010)		8 659

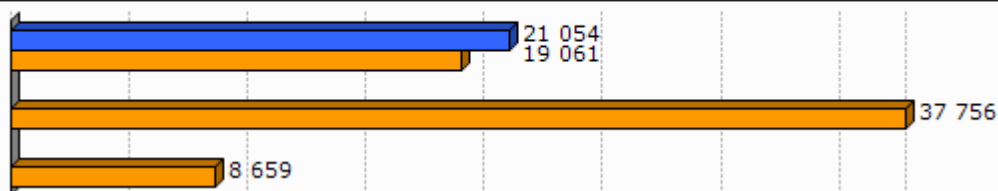

Unit.: €
INSEE, 2010

	Errenta dezilen arteko distantzia (kontsumo unitateko), (2010)
1.Ahetze	
2.Hego Lapurdiko Hirigunea	4,4

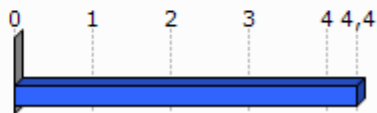

Unit.: Unitate gabekoa
INSEE, 2010

	Lan-sariak guztizko errentan, (2010)	Diru laguntzak guztizko errentan, (2010)	Etekinak guztizko errentan, (2010)	Besteak (gehienbat ondasuneko diru sartzeak) guztizko errentan, (2010)
1.Ahetze				
2.Hego Lapurdiko Hirigunea	54,3	29,6	6,7	9,5

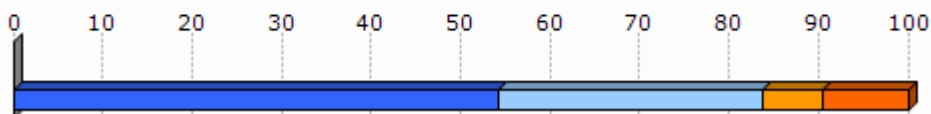

Unit.: %
INSEE, 2010

	Bataz besteko lan-saria orduko (denb. osoko lanaldian), (2009)
1.Ahetze	
2.Hego Lapurdiko Hirigunea	11,7

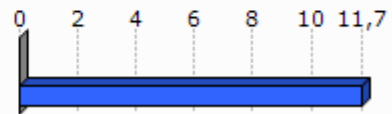

Unit.: €
INSEE, 2009

	Emakumezkoen lan-saria gizonezkoekiko (denb. osoko lanaldian), (2009)
1.Ahetze	
2.Hego Lapurdiko Hirigunea	90,6

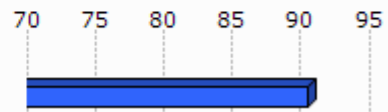

Unit.: %
INSEE, 2009

	Bataz besteko lan sariaren hazkundera (denb. osoko lanaldian), (2004/09)
1.Ahetze	
2.Hego Lapurdiko Hirigunea	10,3

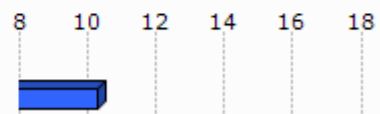

Unit.: %
INSEE, 2004/2009

2.5 Arrisku ekonomikoaren menpeko giza talde nagusiak

Gazteak

	Gazteen iraute tasa, (1999/2009)	Emakumezko gazteen iraute tasa, (1999/2009)
1.Ahetze	32,7	79,2
2.Hego Lapurdiko Hirigunea	-12,1	-7,9
3.Bitarteko Zonaldea	-14,7	-14,4
4.Iparraldea	-4,8	-3,8
5.Euskal Herria	15,3	15,5

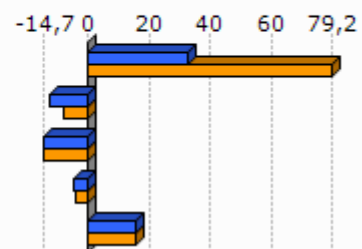

Unit.: %
INSEE eta INE. Ekoizpen propioa., 1999/2009

	Gazte langabetuak (<25 urte) langabetu guztiekiko (2011)	Gazte langabetuen hazkundera (<25 urte) (2007/11)
1.Ahetze	11,9	33,3
2.Hego Lapurdiko Hirigunea	16,3	65,8
3.Bitarteko Zonaldea	16,0	51,2
4.Iparraldea	14,6	45,2
5.Euskal Herria	9,0	102,5

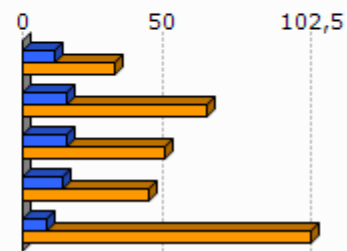

Unit.: %

Pöle emploi eta Espainiako Enplegu eta Gizarte Segurantzza Ministerioa, 2007/2011

	1.Ahetze	2.Hego Lapurdiko Hirigunea
Emakumezko gazteen (18-25) batz besteko lan-saria orduko (denb. osoko lanaldian), (2009)		8,2
Gizonezko gazteen (18-25) batz besteko lan-saria orduko (denb. osoko lanaldian), (2009)		8,8

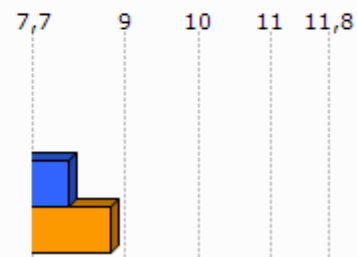

Unit.: €

INSEE, 2009

Adinekoak

	1.Ahetze	2.Hego Lapurdiko Hirigunea	3.Bitarteko Zonaldea	4.Iparraldea
65 urtetik gorako biztanleak etxean bakarrik, (2009)	53	4 011	3 127	19 864
75 urtetik gorako biztanleak etxean bakarrik, (2009)	30	2 584	1 879	12 683

Unit.: Kopuru gordina

INSEE, 2009

	Adineko biztanleen bakartasun maila (>65 urte), (2009)	Zaharren menpekotasun indizea, (2009)
1.Ahetze	25,0	18,0
2.Hego Lapurdiko Hirigunea	30,8	33,4
3.Bitarteko Zonaldea	22,4	27,7
4.Iparraldea	31,4	35,1
5.Euskal Herria		29,7

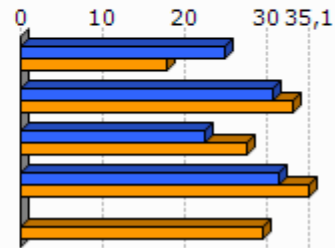

Unit.: %
INSEE eta INE, 2009

Guraso bakarreko familiak

	1.Ahetze	2.Hego Lapurdiko Hirigunea	3.Bitarteko Zonaldea	4.Iparraldea
Guraso bakarreko (<65 urte) familia nuklearrak, (2009)	38	2 204	2 051	9 983

Unit.: Kopuru gordina
INSEE, 2009

	Guraso bakarreko (<65 urte) familia nuklearren proportzioa, (2009)	Guraso bakarreko (<65 urte) familia nuklearren emakumezko otasuna, (2009)
1.Ahetze	7,6	90,0
2.Hego Lapurdiko Hirigunea	12,4	82,3
3.Bitarteko Zonaldea	9,0	80,8
4.Iparraldea	12,5	83,0

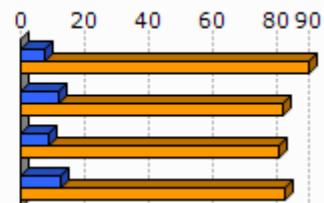

Unit.: %
INSEE, 2009

	1.Ahetze	2.Hego Lapurdiko Hirigunea	3.Bitarteko Zonaldea	4.Iparraldea
Guraso bakarreko haur kopurua (0-24 urte bitartean), (2009)	56	2 497	2 557	11 658

Unit.: Kopuru gordina
INSEE, 2009

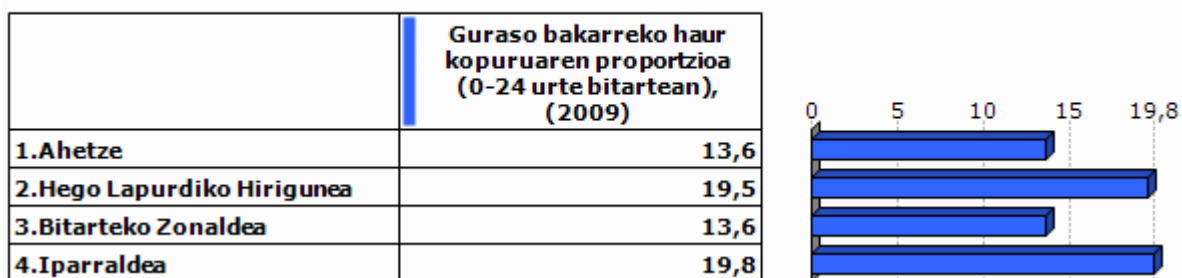

Unit.: %
INSEE, 2009

3. Jarduera ekonomikoa

3.1 Ehuna ekonomikoa

	1.Ahetze	2.Hego Lapurdiko Hirigunea	3.Bitarteko Zonaldea	4.Iparaldea	5.Euskal Herria
Establezimendu kopurua (2013-01)	77	4 538	4 479	22 899	243 998

Unit.: Kopuru gordina
SIRENE, DIRAE eta CAMERDATA, 2013-01

	Lehen sektoreko establezimenduen proportzioa (2013-01)	Industria sektoreko establezimenduen proportzioa (2013-01)	Eraikuntza sektoreko establezimenduen proportzioa (2013-01)	Zerbitzuen sektoreko establezimenduen proportzioa (2013-01)
1.Ahetze	13,0	1,3	18,2	67,5
2.Hego Lapurdiko Hirigunea	3,6	5,2	8,6	82,6
3.Bitarteko Zonaldea	8,0	7,3	13,1	71,6
4.Iparaldea	6,3	6,1	8,0	79,6
5.Euskal Herria	3,3	8,3	13,9	74,5

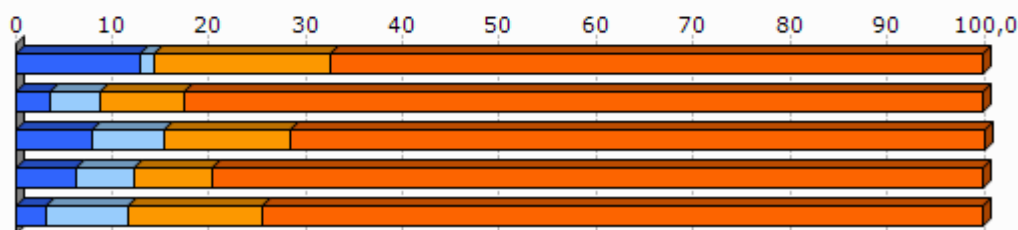

Unit.: %
SIRENE, DIRAE eta CAMERDATA, 2013-01

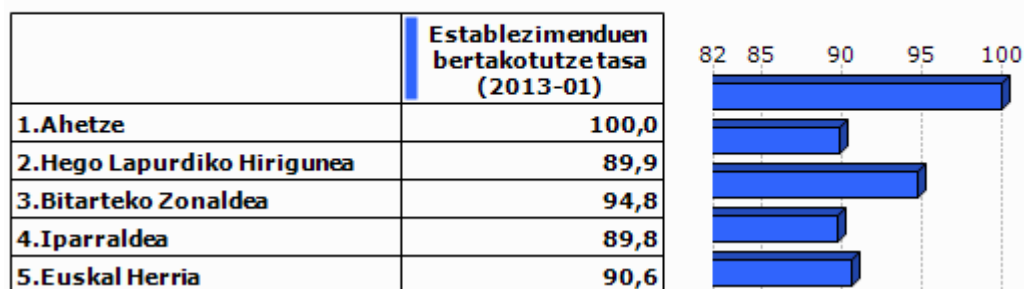

Unit.: %
SIRENE, DIRAE eta CAMERDATA. Ekoizpen propioa., 2013-01

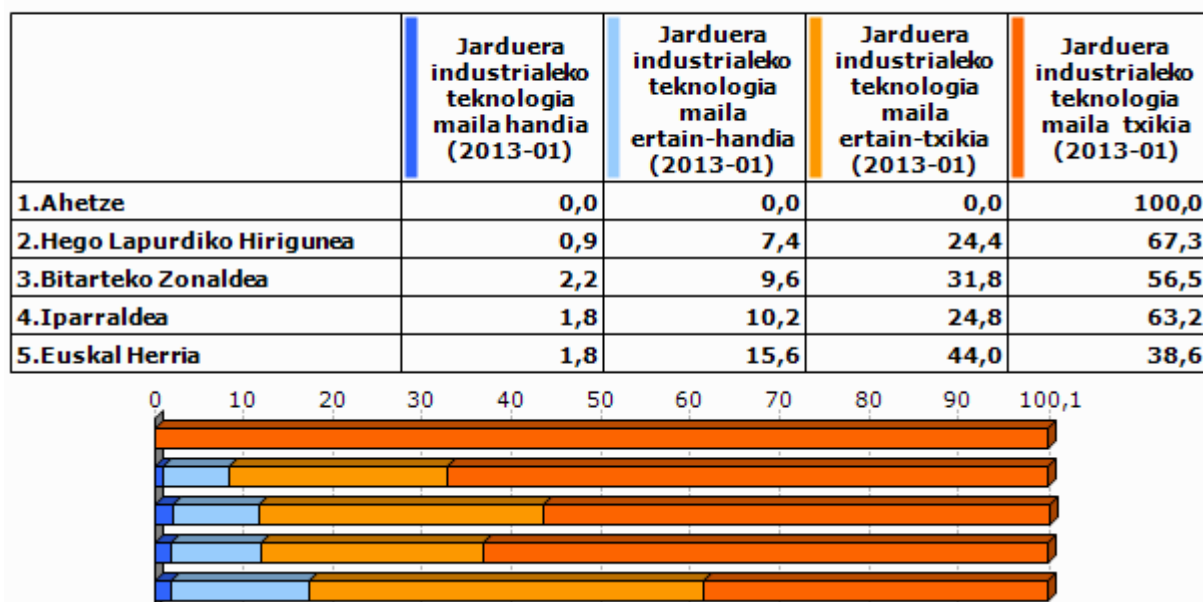

Unit.: %
SIRENE, DIRAE eta CAMERDATA, 2013-01

3.2 Giza lan eskua

	Biztanleria aktiboaren egituraren indizea (2009)	Hurrengo hamarkadan erretiroa hartu behar duen langilegoa (2009)
1.Ahetze	29,7	22,0
2.Hego Lapurdiko Hirigunea	34,4	32,8
3.Bitarteko Zonaldea	33,8	29,6
4.Iparraldea	32,0	33,5
5.Euskal Herria		13,3

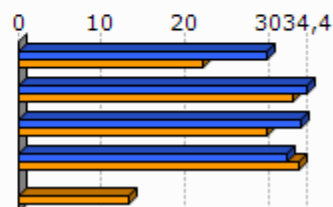

Unit.: %
INSEE eta INE, 2009

	Udalerrian bizi diren landunak, udalerriko lanpostuekiko (2009)	Udalerrian bizi eta lan egiten duten landunak, udalerriko landunekiko (2009)
1.Ahetze	-79,0	15,4
2.Hego Lapurdiko Hirigunea	-16,5	36,6
3.Bitarteko Zonaldea	-39,9	25,1
4.Iparraldea	0,3	37,0

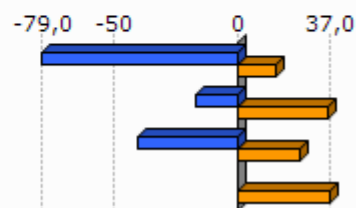

Unit.: %
INSEE, 2009

	Tokiko ekonomiara bideratutako enplegua (2009)	Tokiko ekonomiara bideratutako enpleguaren hazkundera (1999/2009)
1.Ahetze	83,2	6,7
2.Hego Lapurdiko Hirigunea	73,7	-3,4
3.Bitarteko Zonaldea	66,5	-2,9
4.Iparraldea	70,2	-2,1

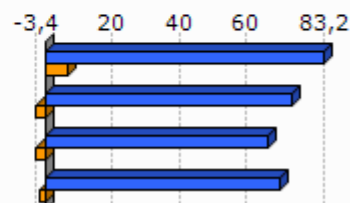

Unit.: %
INSEE, 1999/2009

	Ekintzaitetasun ekonomikoaren tasa (2013-01)
1.Ahetze	98,7
2.Hego Lapurdiko Hirigunea	83,6
3.Bitarteko Zonaldea	89,3
4.Iparraldea	84,0
5.Euskal Herria	84,0

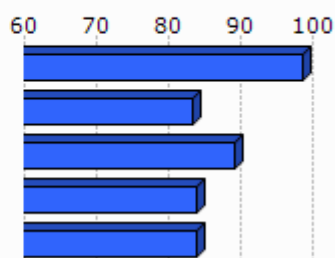

Unit.: %
SIRENE, DIRAE eta CAMERDATA, 2013-01

	Autonomoen tasa (2013-01)
1.Ahetze	14,6
2.Hego Lapurdiko Hirigunea	16,1
3.Bitarteko Zonaldea	15,4
4.Iparraldea	17,7
5.Euskal Herria	19,0

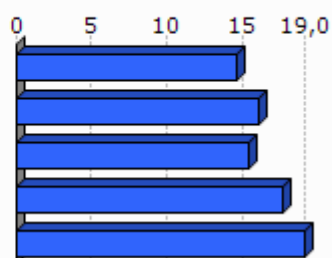

Unit.: %
SIRENE eta Espainiako Enplegu eta Gizarte Segurantzza Ministerioa. Ekoizpen propioa., 2013-01

3.3 Laborantza

	Ustiategi kopurua (2010)	Ustiategi hazkunde gordina (2000/10)
1.Ahetze	20	-20
2.Hego Lapurdiko Hirigunea	371	-323
3.Bitarteko Zonaldea	1 465	-835
4.Iparraldea	4 453	-1 415
5.Euskal Herria	37 090	-34 609

Unit.: Kopuru gordina
Frantziako Laborantza, Nekazaritzako Elikagaien eta Basoen Ministerioa eta INE, 2000/10

	Ustategien hazkundera (2000/10), (Unit.: %)	Bataz besteko produkzio gordina ustategiko (2010)
1.Ahetze	-50,0	20,2
2.Hego Lapurdiko Hirigunea	-50,8	32,3
3.Bitarteko Zonaldea	-36,3	47,3
4.Iparraldea	-25,6	49,7
5.Euskal Herria	-48,3	

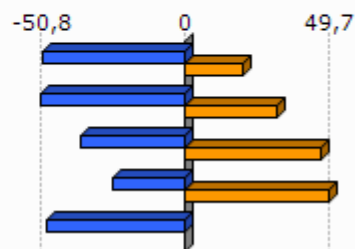

Unit.: K€

Frantziako Laborantza, Nekazaritzako Elikagaien eta Basoen Ministerioa eta INE, 2000/10

Frantziako Laborantza, Nekazaritzako Elikagaien eta Basoen Ministerioa, 2010

	Ustategien bataz besteko NAE azalera (2010)	NAE azalaren hazkundera (2000/10)
1.Ahetze	23,7	-18,7
2.Hego Lapurdiko Hirigunea	17,8	-22,5
3.Bitarteko Zonaldea	23,3	-13,5
4.Iparraldea	28,1	-9,6
5.Euskal Herria	23,5	-13,7

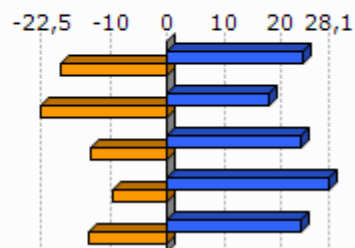

Unit.: Unit.: Ha/ustategiko; %

Frantziako Laborantza, Nekazaritzako Elikagaien eta Basoen Ministerioa eta INE, 2000/10

	Oinordegabeko 50 urtetik gorako ustategi-buruak (2010)
1.Ahetze	45,0
2.Hego Lapurdiko Hirigunea	36,1
3.Bitarteko Zonaldea	35,6
4.Iparraldea	27,9

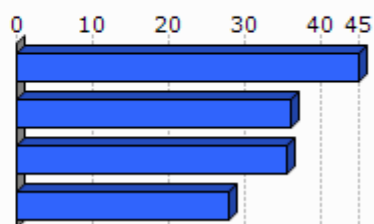

Unit.: %

Frantziako Laborantza, Nekazaritzako Elikagaien eta Basoen Ministerioa, 2010

4. Lurralde antolamendua eta hirigintza

4.1 Lurralde antolamendua

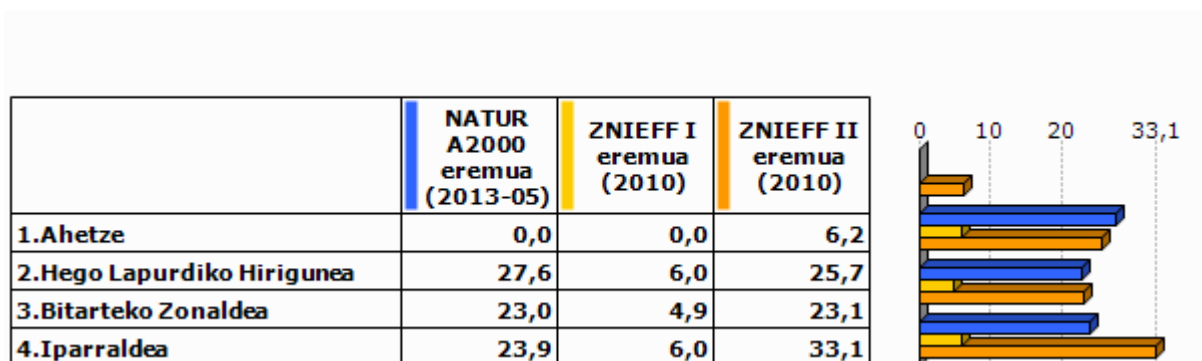

Unit.: %

Frantziako Ekologia, Garapen Iraunkorra eta Energiaren Ministerioa , 2013/05 eta 2010

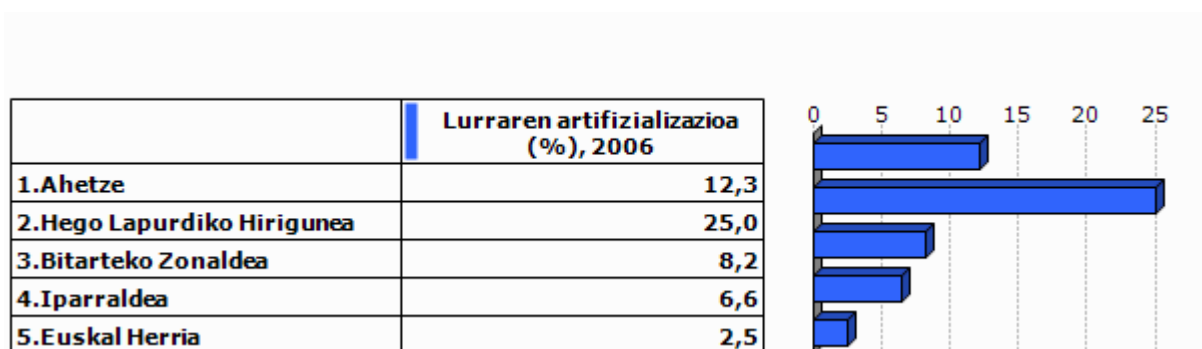

Unit.: %

Corine Land Cover, 2006

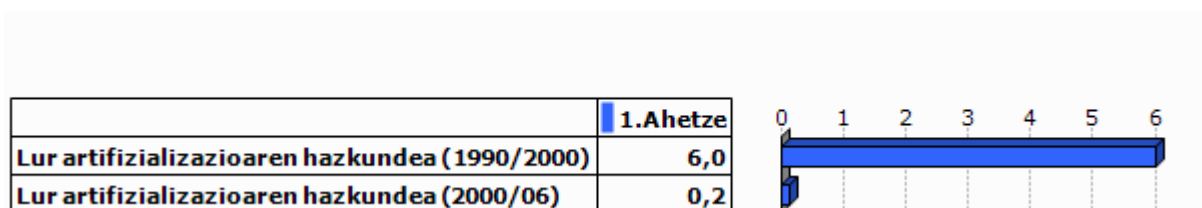

Unit.: %

Corine Land Cover, 1990/2000 eta 2000/2006

	PLHaren presentzia (2011)	Hirigintza arautzeko planen presentzia (2011)	Lurralde Koherentziarako Planen presentzia (SCOT) (2013)
1.Ahetze	EZ	PLU (Onartua)	BAI

Unit.: Bai/Ez; presentzia eta tipologia; Bai/Ez
 DATAR, 2011
 DGALN, 2013

	2.Hego Lapurdiko Hirigunea	3.Bitarteko Zonaldea	4.Iparaldea
Hirigintza dokumenturik gabeko herriak (%), (2011)	8,3	5,7	35,2
Lurralde Koherentziarako Plana duten herriak (%), (2013)	100,0	97,1	33,3
PLHa duten herriak (%), (2011)	0,0	17,1	6,3



Unit.: %
 DATAR, 2011
 DGALN, 2013

4.2 Hirigintza

	Baimendutako etxebizitza eraikuntzen batz besteko kopurua urtero (2002/07)	Baimendutako etxebizitza eraikuntzen batz besteko kopurua urtero (2008/12)
1.Ahetze	34	22
2.Hego Lapurdiko Hirigunea	927	409
3.Bitarteko Zonaldea	873	781
4.Iparaldea	3 223	3 071
5.Euskal Herria	33 607	19 397

Unit.: Kopuru gordina
 Frantziako Ekologia, Garapen Iraunkorra eta Energiaren Ministerioa eta Espainiako Sustapen Ministerioa, 2002/07 eta 2008/2012

	Baimendutako etxebizitza eraikuntzen batz besteko azalera urtero (2002/07)	Baimendutako etxebizitza eraikuntzen batz besteko azalera urtero (2008/12)
1.Ahetze	3 909	2 930
2.Hego Lapurdiko Hirigunea	82 663	39 387
3.Bitarteko Zonaldea	101 666	81 105
4.Iparraldea	310 544	275 668
5.Euskal Herria	2 974 544	1 829 868

Unit.: m2

Frantziako Ekologia, Garapen Iraunkorra eta Energiaren Ministerioa eta Espainiako Sustapen Ministerioa, 2002/07 eta 2008/2012

5. Etxebizitza

	Etxebizitza parkearen hazkundera (1999/2009)	Bigarren etxebizitzaren hazkundera (1999/2009)
1. Ahetze	48,9	46,7
2. Hego Lapurdiko Hirigunea	25,7	31,2
3. Bitarteko Zonaldea	32,4	48,0
4. Iparraldea	19,0	34,3
5. Euskal Herria	15,7	1,4

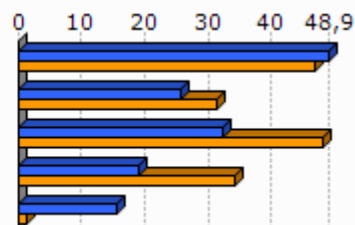

Unit.: %
INSEE eta INE, 1999/2009

	Bigarren etxebizitzaren presentzia (2009)	Etxebizitza hutsen presentzia (2009)
1. Ahetze	12,0	5,5
2. Hego Lapurdiko Hirigunea	33,7	4,2
3. Bitarteko Zonaldea	10,0	5,5
4. Iparraldea	20,8	4,3
5. Euskal Herria	7,2	8,3

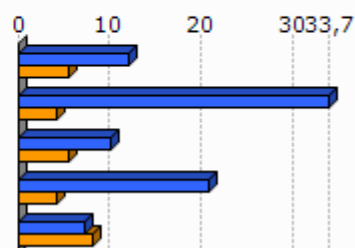

Unit.: %
INSEE eta INE, 2009

	Etxebizitzaren batz besteko prezioa (2013)
1. Ahetze	3 378
2. Hego Lapurdiko Hirigunea	3 343
3. Bitarteko Zonaldea	2 560
4. Iparraldea	2 024
5. Euskal Herria	2 565

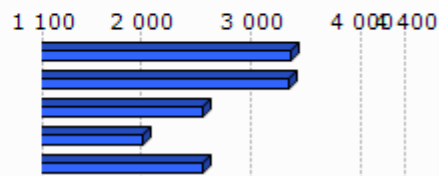

Unit.: €/m²
Ekoizpen propioa, 2013
* Euskal Herria: Zazpi hiriburu eta 25.000 biztanletik gorako udalerrien batz bestekoa.

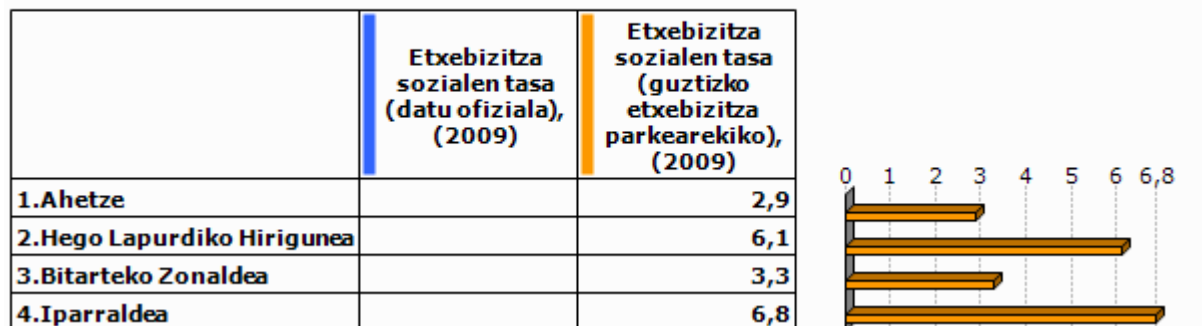

Unit.: %

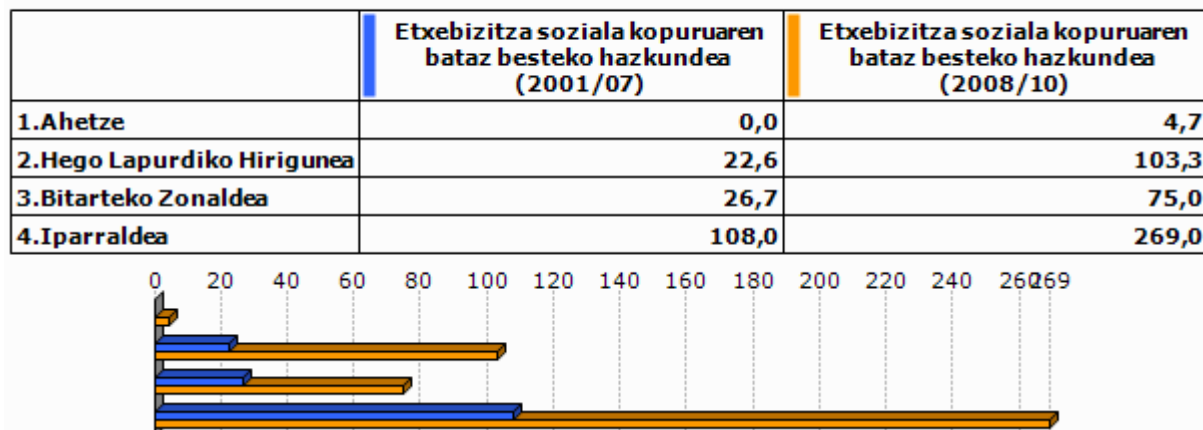
Lurralde berdintasuna eta etxebizitzaren ministerioa, 2009
Akitaniako DREAL eta INSEE. Ekoizpen propioa., 2009Unit.: urteko batz besteko kopurua.
DREAL Aquitaine, 2001/07 eta 2008/2010

6. Azpiegitura eta zerbitzuen irisgarritasuna

	Garraio publikoaren lotura kopurua (2013)
1. Ahetze	0,0
2. Hego Lapurdiko Hirigunea	1,3
3. Bitarteko Zonaldea	0,9
4. Iparraldea	0,7

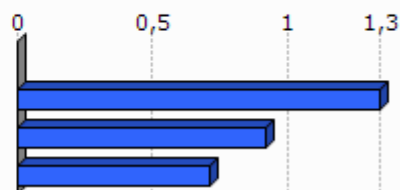

Unit.: Kopuru gordina
Ekoizpen propioa, 2013

	1. Ahetze	2. Hego Lapurdiko Hirigunea	3. Bitarteko Zonaldea	4. Iparraldea	5. Euskal Herria
Osasun zentro azpiegitura gertuenera errepide bidezko distantzia (2012)	5,3	4,1	7,0	9,2	2,7
Ospital gertuenera errepide bidezko distantzia (2012)	5,3	5,9	11,8	9,4	2,2
Txikizkako merkataritza gertuenera errepide bidezko distantzia (2012)	0,0	0,0	1,0	2,5	1,3
Janarizko txikizkako merkataritza gertuenera errepide bidezko distantzia (2012)	0,0	0,0	1,3	2,9	2,4
Finantza bulego gertuenera errepide bidezko distantzia (2012)	5,3	3,3	6,6	7,3	3,7

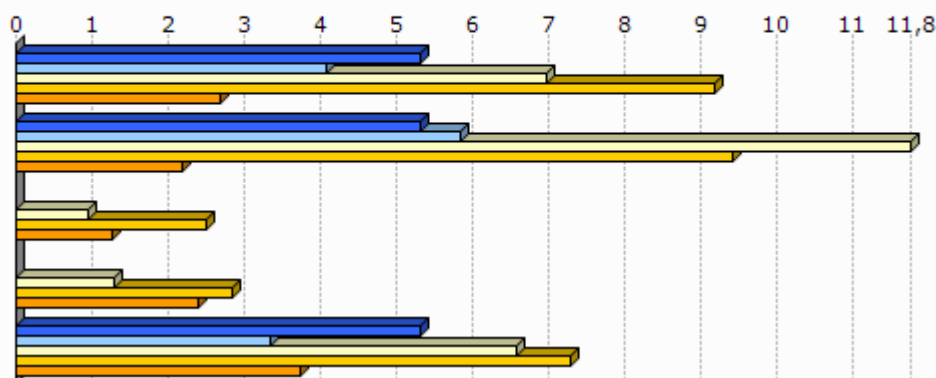

Unit.: Km.

INSEE, Nafarroako Gobernua, EUSTAT, Nafarroako Datu Espazialen Azpiegitura eta Espainiako Sustapen Ministerioa. Ekoizpen propioa., 2012

INSEE, EUSTAT eta Nafarroako Datu Espazialen Azpiegitura. Ekoizpen propioa., 2012

INSEE, EUSTAT, CAMERDATA eta Espainiako Sustapen Ministerioa. Ekoizpen propioa., 2012

INSEE, EUSTAT, CAMERDATA eta Espainiako Sustapen Ministerioa. Ekoizpen propioa., 2012

INSEE, EUSTAT eta CAMERDATA. Ekoizpen propioa., 2012

7. Tokiko fiskalitate zuzena

	Etxebizitzei ezarritako zerga (TH), (2012)	Eraikitako lurrei ezarritako zerga (TFB), (2012)	Eraiki gabeko lurrei ezarritako zerga (TFNB), (2012)	Enpresei ezarritako zerga (CFE), (2012)
1.Ahetze	12,0	10,0	27,0	
2.Hego Lapurdiko Hirigunea	10,7	9,9	25,7	
3.Bitarteko Zonaldea	14,0	10,1	32,6	22,7
4.Iparraldea	14,0	9,3	32,2	22,3
Hego Lapurdiko Hiriguneko fiskalitate zuzena	8,5		1,2	23,8

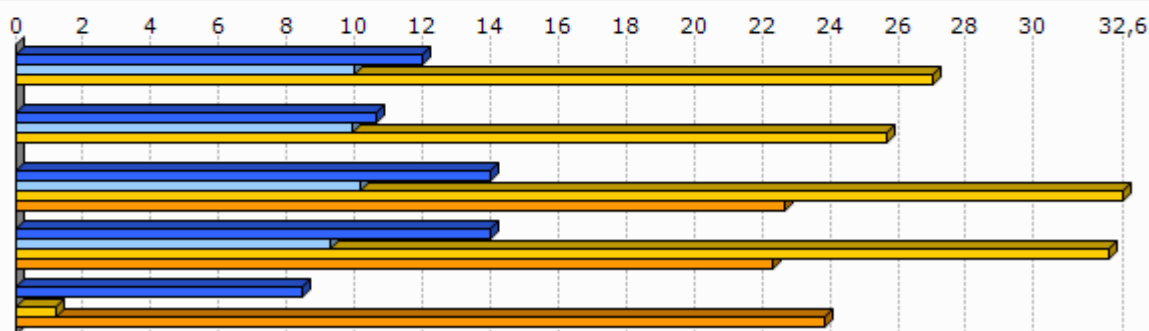

Unit.: %

Kondu publikoen, aurrekontuaren eta estatu erreformaren ministerioa, 2012

	1.Ahetze
Eraiki gabeko lurrei ezarritako zergaren urteko batz besteko hazkundera (TFNB) (2008/12)	3,2
Eraikitako lurrei ezarritako zergaren urteko batz besteko hazkundera (TFB) (2008/12)	4,3
Etxebizitzei ezarritako zergaren urteko batz besteko hazkundera (TH) (2008/12)	4,1

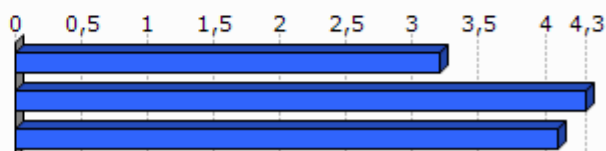

Unit.: %

Kondu publikoen, aurrekontuaren eta estatu erreformaren ministerioa, 2008/12

8. Tokiko nortasuna eta joera politikoa

8.1 Tokiko nortasuna



Unit.: ‰

INSEE. Ekoizpen propioa., 2013

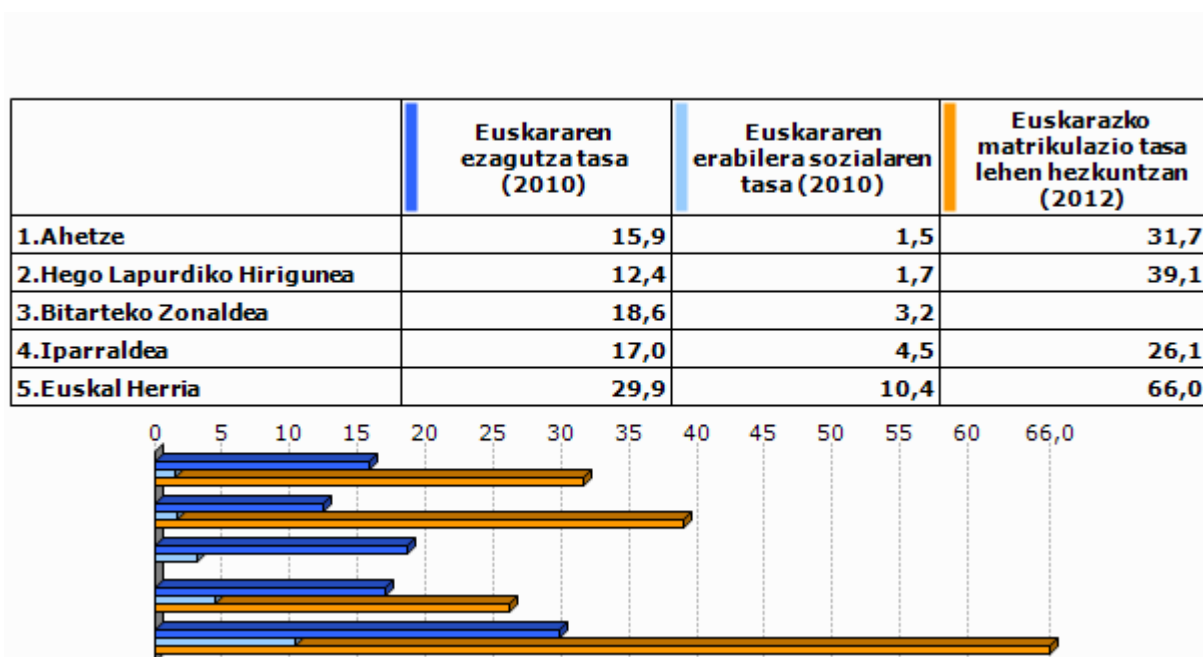

Unit.: ‰

Euskal Herriko Hizkuntza Adierazle Sistema (EAS), INSEE, EUSTAT, INE eta Nafarroako Estatistika Zerbitzua., 2010
Pirinio Atlantikoetako Hezkuntza Nazionalaren Departamentu Zerbitzua, EUSTAT eta Nafarroako Gobernua., 2012

	1.Ahetze	2.Hego Lapurdiko Hirigunea	3.Bitarteko Zonaldea	4.Iparaldea	5.Euskal Herria
Euskarazko Haur Hezkuntza-Lehen Hezkuntza azpiegitura gertuenera errepide bidezko distantzia (2012)	8,4	3,1	7,2	12,2	7,4
Haur Hezkuntza-Lehen Hezkuntza azpiegitura gertuenera errepide bidezko distantzia (2012)	0,0	0,0	0,0	0,9	2,3
Euskarazko bigarren hezkuntzako azpiegitura gertuenera errepide bidezko distantzia (2012)	10,8	8,5	12,9	21,2	19,0
Bigarren hezkuntzako azpiegitura gertuenera errepide bidezko distantzia (2012)	8,4	4,7	7,2	6,9	1,6
Euskaltegi gertuenera errepide bidezko distantzia (2012)	4,4	5,9	6,9	9,4	9,7

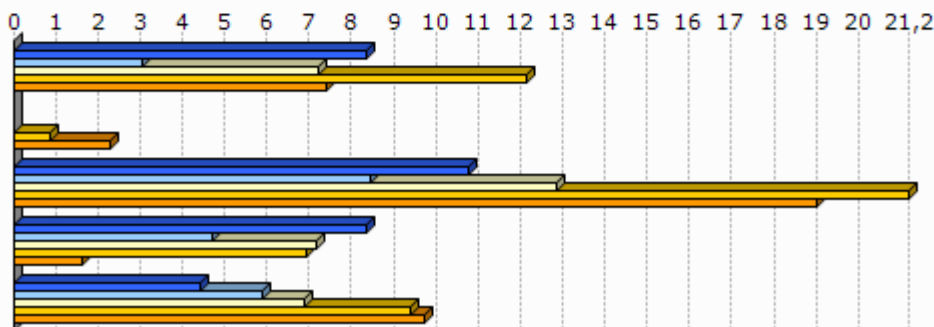

Unit.: Km.

Seaska, INSEE, Nafarroako Gobernua, EUSTAT eta Espainiako Sustapen Ministerioa. Ekoizpen propioa., 2012
 INSEE, Nafarroako Gobernua, EUSTAT, Nafarroako Datu Espazialen Azpiegitura eta Espainiako Sustapen Ministerioa. Ekoizpen propioa., 2012
 INSEE, Nafarroako Gobernua, EUSTAT eta Espainiako Sustapen Ministerioa. Ekoizpen propioa., 2012
 INSEE, EUSTAT eta Nafarroako Datu Espazialen Azpiegitura. Ekoizpen propioa., 2012
 AEK, HABE, IKA eta bilaketa propioa. Ekoizpen propioa., 2012

8.2 Joera politikoa

	2008ko udal hauteskundeetako abstentzio maila
1.Ahetze	23,2
2.Hego Lapurdiko Hirigunea	28,4
3.Bitarteko Zonaldea	23,7
4.Iparaldea	30,7

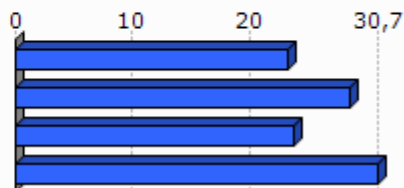

Unit.: %

Frantziako Barne Ministerioa, 2008

	1.Ahetze	2.Hego Lapurdiko Hirigunea	3.Bitarteko Zonaldea	4.Iparraldea
Eskualdeko hauteskundeetako abstentzioaren bilakaera (2004/10)	5,7	27,7	39,5	35,1
Legebiltzarreko hauteskundeetako abstentzioaren bilakaera (2007/12)	5,8	11,0	9,2	6,8
Lehendakaritza hauteskundeetako abstentzioaren bilakaera (2007/12)	25,2	32,8	38,0	31,5
Europar legebiltzarreko hauteskundeetako abstentzioaren bilakaera (2004/09)	24,3	1,2	-2,8	-0,2

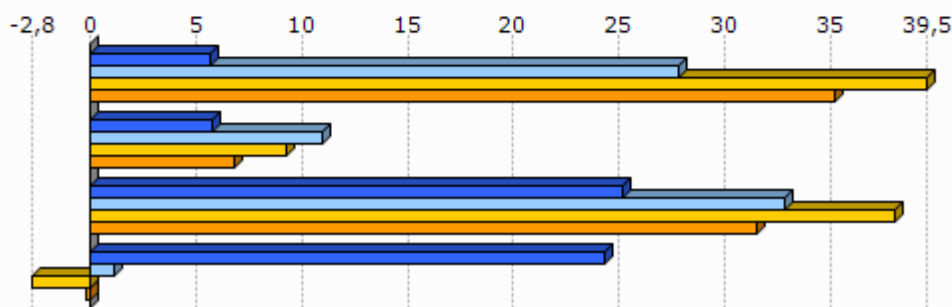

Unit.: %
Frantziako Barne Ministerioa, 2004/12

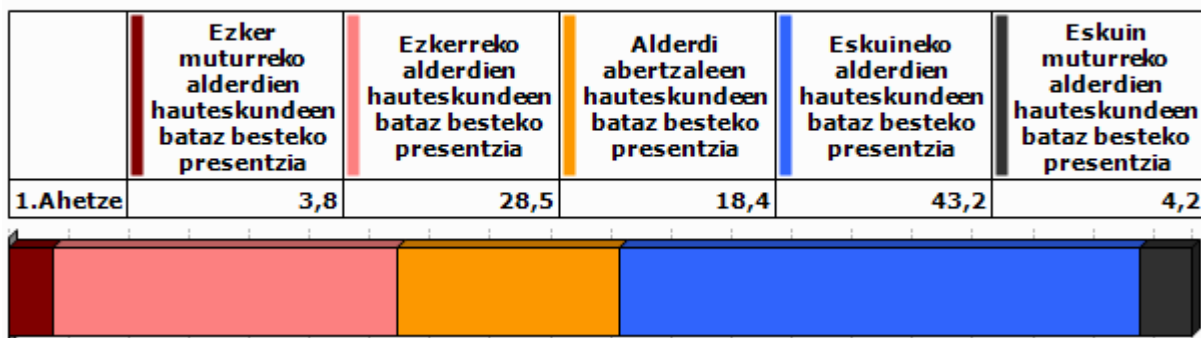

Unit.: %
Frantziako Barne Ministerioa. Ekoizpen propioa., 2008/12

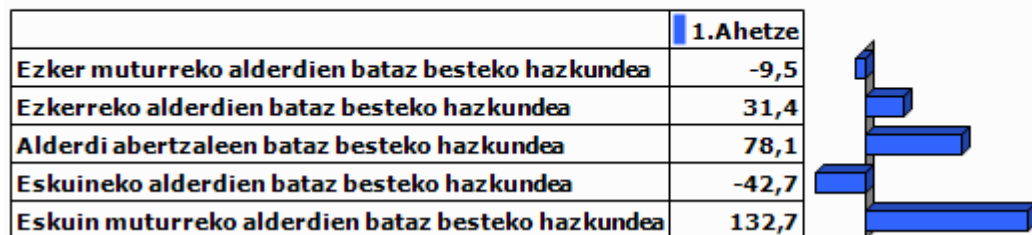

Unit.: %

Frantziako Barne Ministerioa. Ekoizpen propioa., 2001/12

9.0 harrak

GAZTEEN ETA EMAKUMEZKO GAZTEEN IRAUTE TASA

Gazteen iraute tasak eta emakumezko gazteen iraute tasak azken hamarkadako gazte kopuruaren hazkundera neurtzen dute. 1999 urteko 10 eta 19 urte bitarteko (emakumezko) gazteen kopurua 2009 urteko 20 eta 29 urte bitarteko (emakumezko) gazteen kopuruarekin alderatuz ekoizturiko adierazlea da, kasu bietan. Saldo positiboak zein negatiboak (emakumezko) gazteen erakartzea zein ihesa aditzera ematen digute.

LANGABEZIA

Enplegu bulegoetan langabetu gisa (A kategoria, Pôle emploi-ren sailkapenaren arabera) erregistraturiko pertsona kopurua aditzera ematen du.

Enplegua sustatzeko instituzioetan langabetu gisa erregistratzeko bi arrazoi erakusten dira hemen:

- Lan kaleratzeagatik: Arrazoi ezberdinetatik eratorri daitekeen egoera.
- Lan kontratu bukaeragatik: Epe mugatuko kontratu baten amaiera dela medio.

Badira langabetu gisa erregistratua egoteko egoera mota gehiago, hala nola, dimisioak eta lehenengo aldiz lan merkatura gerturatzen direnak, baina ez ditugu txostenean erantsi langabetu kopuru txikiak barnebiltzen baitituzte.

FORMAZIOA

Gizartearen formazioa INSEEren sailkapenean oinarritua dago baina hemen zabalago lantzen da. Ondorioz, 15 urtetik gorako jendetzak lortutako maila altueneko diploma aztertzen da hurrengo taulan ageri den baliokidetzen arabera:

GAINDEGIAko nomenklatura	INSEE ko nomenklatura
Diploma profesionalik gabeko biztanleria (% 15+ urte)	Pas de scolarité Aucun diplôme mais scolarité jusqu'en école primaire ou au collège Aucun diplôme mais scolarité au-delà du collège
Diploma gorenatzat, teknikalari diploma oinarritzkoa duen biztanleria (% 15+ urte)	Certificat c'études primaires BEPC, brevet élémentaire, brevet des collèges Certificat c'aptitudes professionnelles, brevet de compagnon Brevet d'études professionnelles
Diploma gorenatza, batxilergoa duen biztanleria (% 15+ urte)	Baccalauréat général, brevet supérieur Bac technologique ou professionnel, brevet professionnel ou de technicien, BEC, BEI, BEH, capacité en droit
Diploma gorenatza, goi mailako ikasketetako diploma duen biztanleria (% 15+ urte)	Diplôme universitaire de 1er cycle, BTS, DUT, diplôme des professions sociales ou de santé, d'infirmière(ier) Diplôme universitaire de 2ème ou 3ème cycle (y compris médecine, pharmacie, dentaire), diplôme d'ingénieur, d'une grande école, doctorat, etc.

ERRENTA

INSEEk udalerrri mailan errentaren datuak udalerrri handientzat soilik argitaratzen ditu sekretu estatistikoa dela medio. Hori dela eta, maiz ez dago udalerrri mailako daturik tauletan.

Kontsumo Unitatea (KU)

Errentaren inguruko datuak *Kontsumo Unitatearen* (Unité de Consommation–UC) arabera ageri dira.

Kontsumo Unitatea Ekonomi Lankidetzaren eta Garapenerako Erakundeak (ELGE) definitutako koefiziente batzuen arabera etxalde bakoitzean diren pertsonen kontsumoaren ponderazioz sortutako unitatea da. Koefiziente horiek honakoak dira:

- 1: etxaldeko lehen helduarentzat
- 0.5: hamalau urtetik gorako beste pertsonentzat
- 0.3: hamalau urtetik beherako haurrentzat

Errentaren datuak *Kontsumo Unitatearen* arabera ematearen helburua etxaldeen arteko konposizio desorekak neutralizatzea da.

Mediana, dezilak eta errenta dezilen arteko distantzia

Errenta mediana eta errentaren lehen eta bederatzigarren dezila ageri da tauletan. Medianak errentaren arabera tamaina bereko bi multzotan banatzen du populazioa eta dezilek hamar zatitan banatzen dute. Lehen errenta dezilak errenta apalenak aditzera ematen ditu. Errenta dezilen arteko distantziak errenta banaketa desorekatuaren maila neurtzen du.

Errentaren jatorria

Errentaren jatorri posibleak lau dira:

- Lan sariak
- Diru laguntzak: erretiroen diru sartzak, pentsioak...
- Etekinak: horiek dira profesio liberalen diru sartzak
- Besteak (gehienbat ondasuneko diru sartzak): ondasunei esker egindako diru sartzak

ADINEKOAK

- Adinekoen bakartasun maila

Etxean bakarrik bizi den 65 urtetik gorako biztanleria kopurua aditzera ematen du, adin horretako ehun biztanleko.

- Zaharren menpekotasun indizea

65 urtetik gorako biztanleria kopurua aditzera ematen du, hauetaz arduratzeko adinean (15 eta 64 urte bitartean) dagoen ehun biztanleko.

GURASO BAKARREKO FAMILIAK

Familiaren definizioa

- Familia bat: Gutxienez etxalde batean bi pertsonen osatutako nukleo bat da. Honakoak dira aukerak:
 - bikote bat (eta bere haurrak baldin badira)
 - heldu bakar bat bere haurr(ar)ekin
- Familia baten seme/alabak: Pertsona bat familia baten seme edo alaba gisa aintzat hartzeko bikotekide gabe eta etxaldean haur propiorik gabe (baldin baditu) bizi behar da.

Guraso bakarreko familiak

Soilik 65 urte arteko guraso bakarreko familia monoparentalak aintzat hartu ditugu haurren zaintza eta erantzukizunerako zailtasunak izan ditzaketen familia unitateak kuantifikatzeko asmoz. Horrela, guraso bakarreko familietan non zaintza eta erantzukizunak kontrako norabidean izan daitezkeen alboratu ditugu.

JARDUERA EKONOMIKOA

Establezimenduen bertakotze tasa

Establezimenduen bertakotze tasak udalerriko establezimendu guztien artean egoitza nagusia Euskal Herrian dutenen ehunekoa aditzera ematen du.

Tokiko ekonomiara bideratutako enplegua

Ondasun eta zerbitzuen ekoizpenerako maila lokalean aurrera eramaten diren jarduerak dira eta hauen helburua tokiko biztanleen beharrak asetzear datza, izan bertakoa nahiz turista. Guztizko enpleguan tokiko ekonomiara bideratutako enpleguaren ehunekoa adierazten da.

Ekintzailetasun ekonomikoaren tasa

Ekintzailetasun ekonomikoaren tasak udalerriko establezimendu guztien artean egoitza nagusia udalerrian bertan dutenen ehunekoa aditzera ematen du

Biztanleria aktiboaren egituraren indizea

Biztanleria aktiboaren egituraren indizeak 15 eta 39 urte bitarteko ehun biztanle aktiboko 40 eta 64 urte bitarteko biztanle aktibo kopurua esaten digu. Biztanleria aktiboaren egituraren zahartze maila neurtzeko adierazlea da.

TOKIKO FISKALITATE ZUZENA**CFE**

Enpresei doakien zerga *Cotisation Foncière des Entreprises (CFE)* delakoa 2010 urtean ezarritako zerga da.

Herri elkargoen tokiko fiskalitate zuzena

Herri elkargoentzat, bi informazio ezarriak izan dira:

- Lehena, herri elkargoko lurraldean diren udalerrien zergaren bataz bestekoa, herriko etxeak finkatzen duen tasa herri elkargoko testuinguruan ikusteko.
- Bestea, herri elkargoak berak ezartzen duen zerga, informazio gehigarri bezala jarria ageri dena.

HAUTESKUNDEAK**Aintzat harturiko hauteskundeak**

Udalerrri mailako joera politikoaren azterketarako hauteskunde ezberdinetan lehen itzuliko emaitzak baliatuak izan dira. Horretarako, aniztasun politiko zabala erakusten duten hauteskundeak aintzat hartu dira. Hauteskunde mota bakoitzean izandako bilakaeraren neurketarako hauteskunde mota bakoitzeko azken bi deialdiak kontutan hartu dira.

Hona erabiliak izan diren hauteskundeak:

2001eko Udal hauteskundeen lehen itzulia	2008ko Udal hauteskundeen lehen itzulia
2007ko legebiltzarreko hauteskundeen lehen itzulia	2012ko Legebiltzarreko hauteskundeen lehen itzulia
2004ko Europar legebiltzarreko hauteskundeen lehen itzulia	2009ko Europar legebiltzarreko hauteskundeen lehen itzulia

Udalerrriko hauteskundeen kasuan, soilik 3.500 biztanletik gorako udalerrien emaitzak kontutan izan dira kopuru horren azpitik diren udalerrietan Frantziako hauteskunde sisteman indarrean den "panachage" delakoak ezinezkoa egiten baitu hautagaiak blokeen sailkapenetan txertatzea.

Alderdien sailkapena

Hauteskundeetan aurkezturiko hautagai zein alderdiak bost bloke handietan sailkatu ditugu joera politikoaren izaera zein honen bilakaera modu sintetikoan laburbiltzeko. Hurrengo taulan bost bloke horietan barnebildutako hautagaitzak zehaztuak dira eta ondoan hauteskunde bakoitzean hauentzat Frantziako Barne Ministerioak darabiltzan nomenklatura ageri da. ECO izen generikoa dutenak talde ezberdinetan banatuak izaten ahal dira hautagaiaren iritzi politikoaren arabera.

KODEA		IZENA	UDAL01	UDAL08	LEGISL07	LEGISL12	EUROP04	EUROP09
Ezker muturra	Ezker antikapitalista / komunista	Liste d'extrême-gauche	LXG	LEXG		EXG	LXG	LEXG
		LCR/FO/NPA			EXG			
		Liste du Parti Communiste			COM		LPC	
		Lutte Ouvrière			EXG			
		Liste du PCF et du Parti de gauche						LCOP
		Parti de Gauche						
Liste Front de Gauche					FG			
Ezkerra	Beste	Eric Pététin				ECO		
	Ekologistak	Liste Europe Ecologie les Verts			VEC	VEC		
		Liste des Verts	LVE				LVE	LVEC
		Patit de la Nacion Occitana			ECO			
	Ezker liberala	Liste du Parti socialiste		LSOC	SOC	SOC	LPS	LSOC
	Ezker zentristak	Parti Radical de Gauche						
Ezker batua	Liste Union de la Gauche		LUG					
Ezkerreko besteak	Liste divers gauche	LDG	LDVG		DVG		LDVG	
	Liste de Gauche	LGA						
Abertzaleak	Abertzaleak	Liste régionaliste (EHBAI, EHA, EAJ-PNB, ...)	LRG	LREG	REG	REG	LRG	LREG
Eskuina	Besteak	Autre liste				AUT		LAUT
		Alliance écologique indépendante				ECO		
		MHAN			ECO			
		Liste Divers	LDV				LDV	
	Zentrista kontserbadorea	Liste Chasse-Pêche-Nature et Traditions			CPNT		LCP	
	Eskuineko zentristak	Liste centre-MoDem		LCMD	UDFD			LCMD
		Liste le centre pour la france				CEN		
		Liste UDF					LUDF	
	Eskuineko besteak	Liste divers droite	LDD	LDVD	DIV	DVD	LDD	LDVD
		Liste de droite	LDR					
Zentristak eta eskuin liberala	Parti Radical Valoisien				PRV			
	Liste Majorité-Centristes		LMC					
	Majorité-Nouveau Centre							
Eskuin liberala	Liste de la majorité présidentielle (UMP)		LMAJ	UMP	UMP	LUMF	LMAJ	
Eskuin muturra	Eskuin muturra	Liste du Front national			FN	FN	LFN	LFN
		Liste d'extrême-droite					LXD	LEXD

Hauteskunde emaitzen kalkulua

Bloke bakoitzeko bozka kopurua zenbatua izan da hauteskunde guztietan eta bakoitzaren pisua ehunekotan kalkulatu da (guztizko bozkekiko). Hortik bi operazio egin dira:

- Bloke bakoitzak hauteskunde mota bakoitzeko azken hauteskundeetan izandako bozka ehunekoen batz bestekoa. Hauteskunde horiek honakoak dira: 2008 urteko udal hauteskundeak, 2012 urteko Frantziako Legebiltzarreko hauteskundeak eta 2009 urteko Europar Legebiltzarreko hauteskundeak.

- Bestalde, bloke bakoitzak aurreko hauteskunde mota bakoitzeko izandako presentziaren hazkundera kalkulatu izan da. Azkenik, hazkundera horien batz bestekoa kalkulatu izan da.

10.E

ranskina: Adierazle zerrenda

Biztanleria osoa (p. munic.)
Biztanleriaren hazkundera (p. munic.) 2006/09
Biztanleriaren hazkundera (p. munic.) 1999/2009
Amatasun indizea
Bizitza proiektuak garatzeko adinekoren iraute eta erakargarritasun tasa
Friz indizea
Zahartze indizea
Emakumezkotasun indizea (15-64)
Jarduera tasa
Emakumezkoen jarduera tasa
Biztanleria aktiboaren hazkundera (1999/2009)
Langabetu kopurua
Langabetuen hazkundera (2007/11)
Emakumezko langabetuak, langabetu guztiekiko
50 eta + urteko langabetuak, langabetu guztiekiko
50 eta + urteko langabetuen hazkundera (2007/11)
Lan-kaleraketagatik langabezia egoeran
Kontratu amaieragatik langabezia egoeran
Laborari aktiboaren presentzia
Laborari aktiboaren hazkundera (1999/2009)
Enpresa buru, artisau eta merkatari aktiboaren presentzia
Enpresa buru, artisau eta merkatari aktiboaren hazkundera (1999/2009)
Kudeatzaile eta lanbide intelektualak aktiboaren presentzia
Kudeatzaile eta lanbide intelektualak aktiboaren hazkundera (1999/2009)
Tarteko lanbideak aktiboaren presentzia
Tarteko lanbideak aktiboaren hazkundera (1999/2009)
Enpleguak aktiboaren presentzia
Enpleguak aktiboaren hazkundera (1999/2009)
Langileak aktiboaren presentzia
Langileak aktiboaren hazkundera (1999/2009)
Diploma profesionalik gabeko biztanleriaren presentzia
Teknikalari diploma oinarrikoa duen biztanleriaren presentzia
Batxilergoa duen biztanleriaren presentzia
Goi mailako ikasketetako diploma duen biztanleriaren presentzia
Errenta mediana (kontsumo unitateko)
Errentaren lehen dezila (kontsumo unitateko)
Errentaren bederatzigarren dezila (kontsumo unitateko)
Errenta dezilen arteko distantzia (kontsumo unitateko)
Lan-sariak guztizko errentan
Diru laguntzak guztizko errentan
Etekinak guztizko errentan
Besteak (gehienbat ondasuneko diru sartzak) guztizko errentan
Bataz besteko lan-saria orduko (denb. osoko lanaldian)
Emakumezkoen lan-saria gizonenakoa (denb. osoko lanaldian)
Bataz besteko lan sariaren hazkundera (denb. osoko lanaldian)
Gazteen iraute tasa
Emakumezko gazteen iraute tasa
Gazte langabetuak (<25 urte) langabetu guztiekiko
Gazte langabetuen hazkundera (<25 urte)
Gizonezko gazteen (18-25) bataz besteko lan-saria orduko (denb. osoko lanaldian)
Emakumezko gazteen (18-25) bataz besteko lan-saria orduko (denb. osoko lanaldian)

65 urtetik gorako biztanleak etxean bakarrik
75 urtetik gorako biztanleak etxean bakarrik
Adineko biztanleen bakartasun maila (>65 urte)
Zaharren menpekotasun indizea
Guraso bakarreko (<65 urte) familia nuklearrak
Guraso bakarreko (<65 urte) familia nuklearren proportzioa
Guraso bakarreko (<65 urte) familia nuklearren emakumezotasuna
Guraso bakarreko haur kopurua (0-24 urte bitartean)
Guraso bakarreko haur kopuruaren proportzioa (0-24 urte bitartean)
Establezimendu kopurua
Lehen sektoreko establezimenduen proportzioa
Industria sektoreko establezimenduen proportzioa
Eraikuntza sektoreko establezimenduen proportzioa
Zerbitzuen sektoreko establezimenduen proportzioa
Establezimenduen bertakotutze tasa
Jarduera industrialeko teknologia maila handia
Jarduera industrialeko teknologia maila ertain-handia
Jarduera industrialeko teknologia maila ertain-txikia
Jarduera industrialeko teknologia maila txikia
Biztanleria aktiboaren egituraren indizea
Hurrengo hamarkadan erretiroa hartu behar duen langilegoa
Udalerrian bizi diren landunak, udalerriko lanpostuekiko
Udalerrian bizi eta lan egiten duten landunak, udalerriko landunekiko
Tokiko ekonomiara bideratutako enplegua
Tokiko ekonomiara bideratutako enpleguaren hazkundea (1999/2009)
Ekintzailetasun ekonomikoaren tasa
Autonomoen tasa
Ustiategi kopurua
Ustiategien hazkunde gordina (2000/10)
Ustiategien hazkundea (2000/10)
Ustiategien batz besteko NAE azalera
NAE azaleraren hazkundea (2000/10)
Batz besteko produkzio gordina ustiategiko
Oinordegabeko 50 urtetik gorako ustiategi-buruak
NATURA 2000 eremua
ZNIEFF I eremua
ZNIEFF II eremua
Lurraren artifizializazioa
Lur artifizializazioaren hazkundea (2000/06)
Lur artifizializazioaren hazkundea (1990/2000)
PLHaren presentzia
PLHa duten herriak (%)
Hirigintza arautzeko planen presentzia
Hirigintza dokumenturik gabeko herriak (%)
Lurralde Koherentziarako Planen presentzia (SCOT)
Lurralde Koherentziarako Plana duten herriak (%)
Baimendutako etxebizitza eraikuntzen batz besteko kopurua urtero (2002/07)
Baimendutako etxebizitza eraikuntzen batz besteko kopurua urtero (2008/12)
Baimendutako etxebizitza eraikuntzen batz besteko azalera urtero (2002/07)
Baimendutako etxebizitza eraikuntzen batz besteko azalera urtero (2008/12)
Etxebizitza parkearen hazkundea (1999/2009)
Bigarren etxebizitzaren hazkundea (1999/2009)
Bigarren etxebizitzaren presentzia
Etxebizitza hutsen presentzia

Etxebizitzen batz besteko prezioa
Etxebizitza sozialen tasa (datu ofiziala)
Etxebizitza sozialen tasa (guztizko etxebizitza parkearekiko)
Etxebizitza soziala kopuruaren batz besteko hazkundea (2001/07)
Etxebizitza soziala kopuruaren batz besteko hazkundea (2008/10)
Garraio publikoaren lotura kopurua
Osasun zentro azpiegitura gertuenera errepide bidezko distantzia
Ospital gertuenera errepide bidezko distantzia
Txikizkako merkataritza gertuenera errepide bidezko distantzia
Janarizko txikizkako merkataritza gertuenera errepide bidezko distantzia
Finantza bulego gertuenera errepide bidezko distantzia
Etxebizitzei ezarritako zerga (TH)
Etxebizitzei ezarritako zergaren urteko batz besteko hazkundea (TH) (2008/12)
Eraikitako lurrei ezarritako zerga (TFB)
Eraikitako lurrei ezarritako zergaren urteko batz besteko hazkundea (TFB) (2008/12)
Eraiki gabeko lurrei ezarritako zerga (TFNB)
Eraiki gabeko lurrei ezarritako zergaren urteko batz besteko hazkundea (TFNB) (2008/12)
Enpresei ezarritako zerga (CFE)
Elkarteen dentsitatea (mila biztanleko)
Euskararen ezagutza tasa
Euskararen erabilera sozialaren tasa
Euskarazko matrikulazio tasa lehen hezkuntzan
Euskarazko Haur Hezkuntza-Lehen Hezkuntza azpiegitura gertuenera errepide bidezko distantzia
Haur Hezkuntza-Lehen Hezkuntza azpiegitura gertuenera errepide bidezko distantzia
Euskarazko bigarren hezkuntzako azpiegitura gertuenera errepide bidezko distantzia
Bigarren hezkuntzako azpiegitura gertuenera errepide bidezko distantzia
Euskaltegi gertuenera errepide bidezko distantzia
2008ko udal hauteskundeetako abstentzio maila
Eskualdeko hauteskundeetako abstentzioaren bilakaera (2004/10)
Legebiltzarreko hauteskundeetako abstentzioaren bilakaera (2007/12)
Lehendakaritza hauteskundeetako abstentzioaren bilakaera (2007/12)
Europar legebiltzarreko hauteskundeetako abstentzioaren bilakaera (2004/09)
Ezker muturreko alderdien hauteskundeen batz besteko presentzia
Ezkerreko alderdien hauteskundeen batz besteko presentzia
Alderdi abertzaleen hauteskundeen batz besteko presentzia
Eskuineko alderdien hauteskundeen batz besteko presentzia
Eskuin muturreko alderdien hauteskundeen batz besteko presentzia
Ezker muturreko alderdien batz besteko hazkundea
Ezkerreko alderdien batz besteko hazkundea
Alderdi abertzaleen batz besteko hazkundea
Eskuineko alderdien batz besteko hazkundea
Eskuin muturreko alderdien batz besteko hazkundea

Sustatzailea: GAINDEGIA



Ipar Euskal Herriko udalerriak, aldagai sozio ekonomikoen arabera 2013

Egileak

Txomin Poveda eta Asier Otxoa de Retana



AHURTI

AURKIBIDEA

1. Demografia
2. Gizarte errealitatea eta bizi baldintzak
3. Jarduera ekonomikoa
4. Lurralde antolamendua eta hirigintza
5. Etxebizitza
6. Azpiegiturak eta zerbitzuen irisgarritasuna
7. Tokiko fiskalitate zuzena
8. Tokiko nortasuna eta joera politikoa
9. Oharrak
10. Eranskinak: Adierazle zerrenda

1. Demografia

1.1 Biztanleria lurraldean

	1.Ahurti	2.Errobi-Aturri herri elkargoa	3.Bitarteko Zonaldea	4.Iparraldea	5.Euskal Herria
Biztanleria osoa (p. munic.)	2 195	17 717	79 613	289 543	3 127 326

Unit.: Kopuru gordina
INSEE eta INE

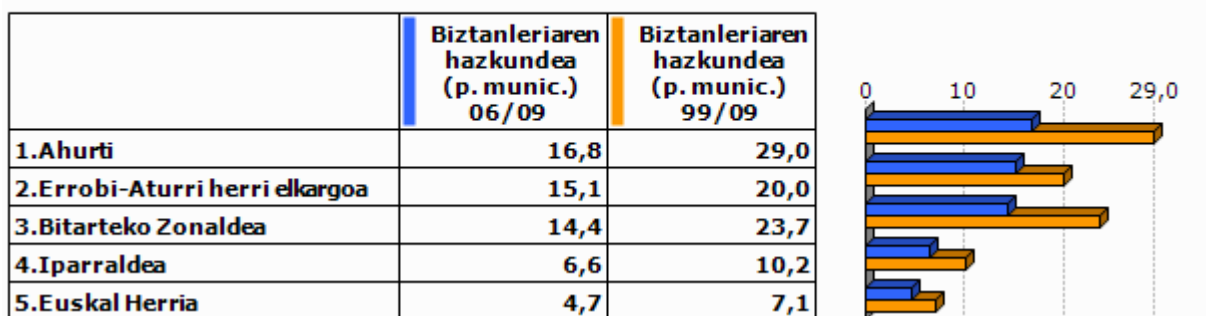

Unit.: %
INSEE eta INE, 2006/2009 eta 1999/2009

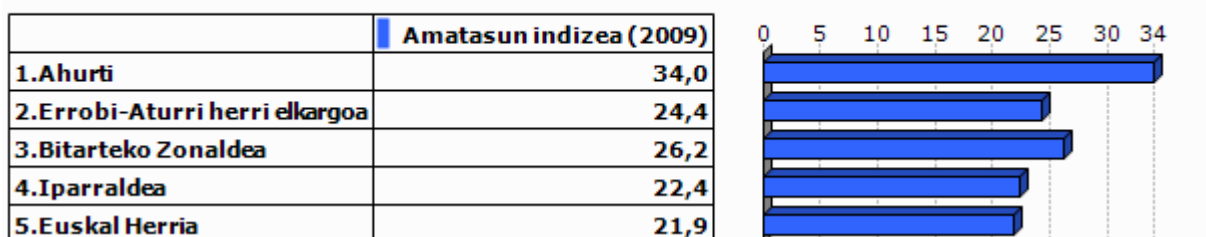

Unit.: %
INSEE eta INE, 2009

	Bizitza proiektuak garatzeko adinekoren iraute eta erakargarrtasun tasa (1999/2009)
1.Ahurti	33,4
2.Errobi-Aturri herri elkargoa	13,2
3.Bitarteko Zonaldea	17,9
4.Iparraldea	8,5
5.Euskal Herria	9,5

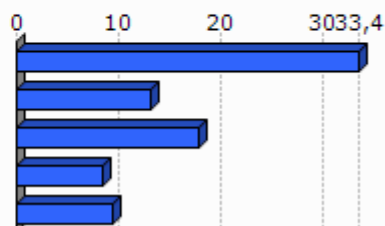

Unit.: %
INSEE eta INE. Ekoizpen propioa., 1999/2009

1.2 Biztanleriaren egitura

	Friz indizea (2009)
1.Ahurti	84,6
2.Errobi-Aturri herri elkargoa	87,4
3.Bitarteko Zonaldea	83,9
4.Iparraldea	77,1
5.Euskal Herria	55,4

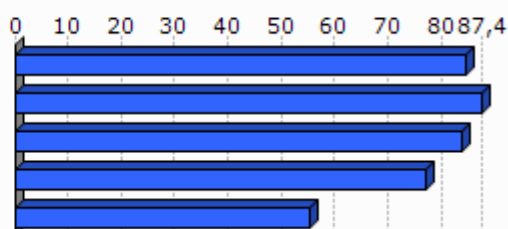

Unit.: %
INSEE eta INE, 2009

	Zahartze indizea (2009)
1.Ahurti	95,1
2.Errobi-Aturri herri elkargoa	87,1
3.Bitarteko Zonaldea	97,7
4.Iparraldea	144,1
5.Euskal Herria	138,1

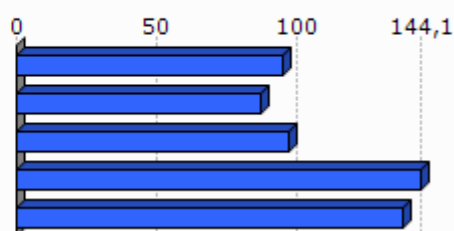

Unit.: %
INSEE eta INE, 2009

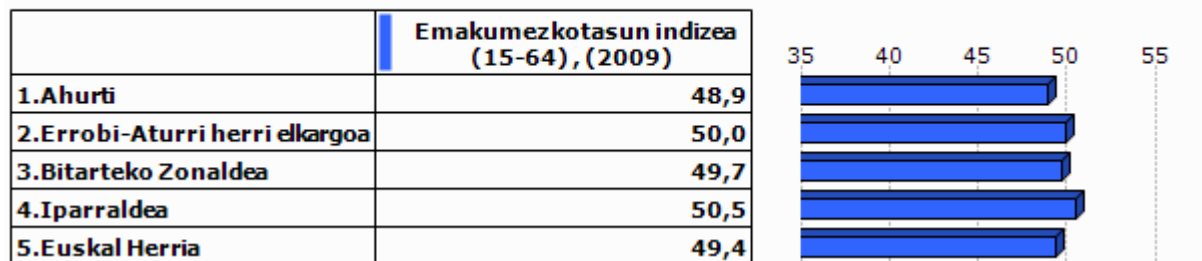

Unit.: %
INSEE eta INE, 2009

2.Gizarte errealitatea eta bizi baldintzak

2.1 Jarduera eta enplegua

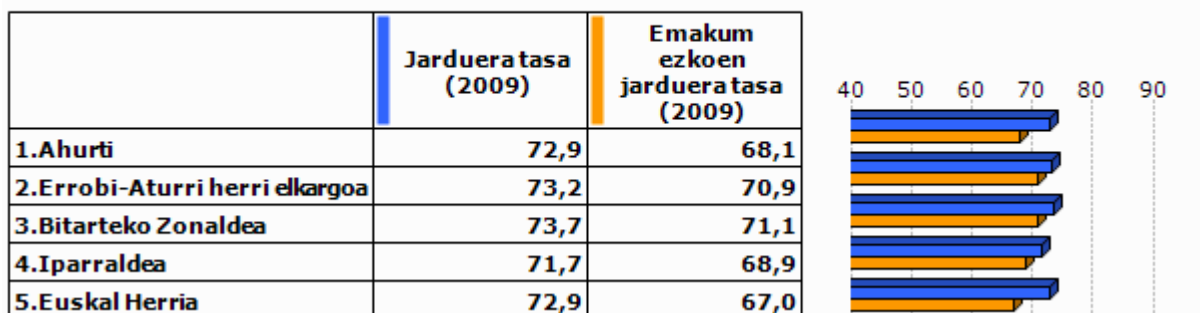

Unit.: %
INSEE eta INE, 2009

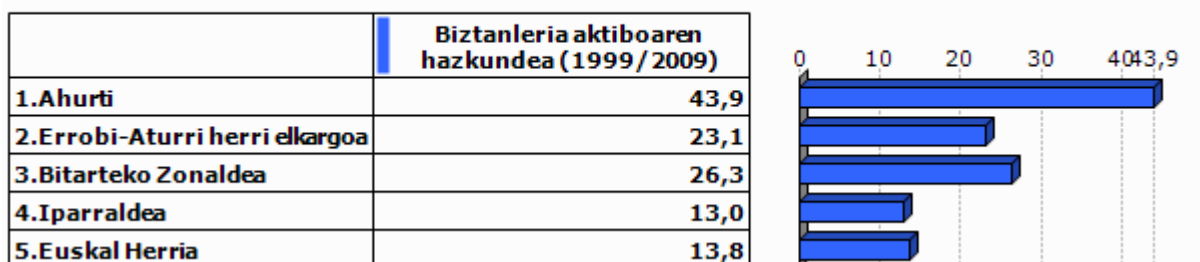

Unit.: %
INSEE eta INE, 1999/2009

2.2 Langabezia

	1.Ahurti	2.Errobi-Aturri herri elkargoa	3.Bitarteko Zonaldea	4.Iparraldea	5.Euskal Herria
Langabetu kopurua (2011)	77	580	2 720	12 479	201 708

Unit.: Kopuru gordina
Pôle emploi eta Espainiako Enplegu eta Gizarte Segurantzza Ministerioa, 2011

	Langabetuen hazkundera (2007/11)
1.Ahurti	57,1
2.Errobi-Aturri herri elkargoa	55,1
3.Bitarteko Zonaldea	50,9
4.Iparraldea	43,9
5.Euskal Herria	92,1

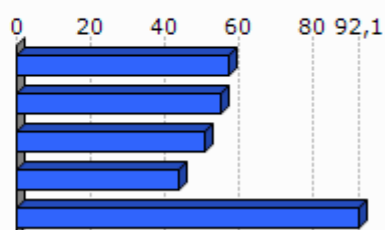

Unit.: %

Pôle emploi eta Espainiako Enplegu eta Gizarte Segurantza Ministerioa, 2007/2011

	Emakumezko langabetuak, langabetu guztiekiko (2011)
1.Ahurti	57,1
2.Errobi-Aturri herri elkargoa	54,0
3.Bitarteko Zonaldea	53,9
4.Iparraldea	48,8
5.Euskal Herria	50,7

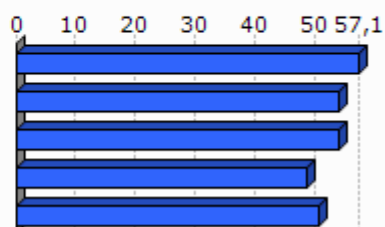

Unit.: %

Pôle emploi eta Espainiako Enplegu eta Gizarte Segurantza Ministerioa, 2011

	50 eta + urteko langabetuak, langabetu guztiekiko (2011)	50 eta + urteko langabetuen hazkundera (2007/11)
1.Ahurti	31,2	380,0
2.Errobi-Aturri herri elkargoa	26,4	135,4
3.Bitarteko Zonaldea	20,4	110,6
4.Iparraldea	18,3	85,8
5.Euskal Herria	38,8	86,1

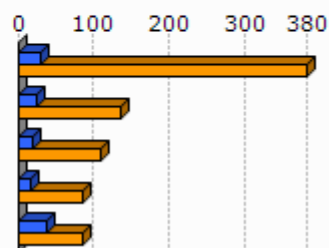

Unit.: %

Pôle emploi eta Espainiako Enplegu eta Gizarte Segurantza Ministerioa, 2007/2011

	Lan-kalera ketagatik langabezia egoeran (2011)	Kontratu amaieragatik langabezia egoeran (2011)
1.Ahurti	43,5	56,5
2.Errobi-Aturri herri elkargoa	32,9	57,4
3.Bitarteko Zonaldea	28,2	63,9
4.Iparraldea	25,2	66,3

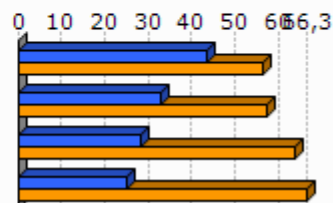

Unit.: %
Pôle emploi, 2011

2.3 Kategoria Sozio-Profesionala eta formazio maila

	Laborari aktiboen presentzia (2009)	Laborari aktiboen hazkundera (1999/2009)
1.Ahurti	2,0	44,4
2.Errobi-Aturri herri elkargoa	0,6	-15,3
3.Bitarteko Zonaldea	2,5	-25,0
4.Iparraldea	3,2	-23,7

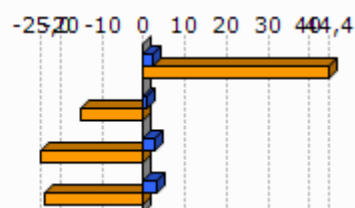

Unit.: %
INSEE, 1999/2009

	Enpresa buru, artisau eta merkatarik aktiboen presentzia (2009)	Enpresa buru, artisau eta merkatarik aktiboen hazkundera (1999/2009)
1.Ahurti	7,0	37,8
2.Errobi-Aturri herri elkargoa	6,9	6,3
3.Bitarteko Zonaldea	9,4	12,8
4.Iparraldea	8,8	2,8

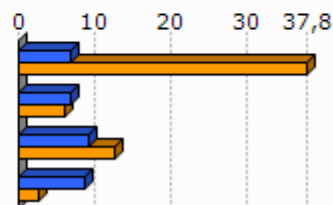

Unit.: %
INSEE, 1999/2009

	Kudeatzaile eta lanbide intelektualak aktiboen presentzia (2009)	Kudeatzaile eta lanbide intelektualak aktiboen hazkundera (1999/2009)
1.Ahurti	12,0	136,3
2.Errobi-Aturri herri elkargoa	13,0	56,2
3.Bitarteko Zonaldea	11,1	56,8
4.Iparraldea	11,6	30,0

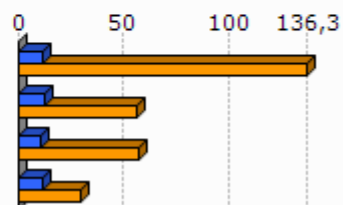

Unit.: %
INSEE, 1999/2009

	Tarteko lanbideak aktiboen presentzia (2009)	Tarteko lanbideak aktiboen hazkundera (1999/2009)
1.Ahurti	27,5	56,7
2.Errobi-Aturri herri elkargoa	28,5	41,6
3.Bitarteko Zonaldea	26,4	47,6
4.Iparraldea	25,5	26,2

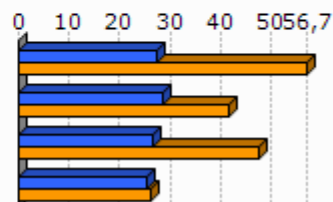

Unit.: %
INSEE, 1999/2009

	Enplegatuak aktiboen presentzia (2009)	Enplegatuak aktiboen hazkundera (1999/2009)
1.Ahurti	26,0	19,8
2.Errobi-Aturri herri elkargoa	30,5	5,0
3.Bitarteko Zonaldea	30,4	13,7
4.Iparraldea	31,6	1,6

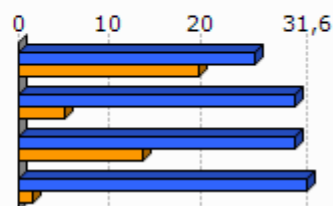

Unit.: %
INSEE, 1999/2009

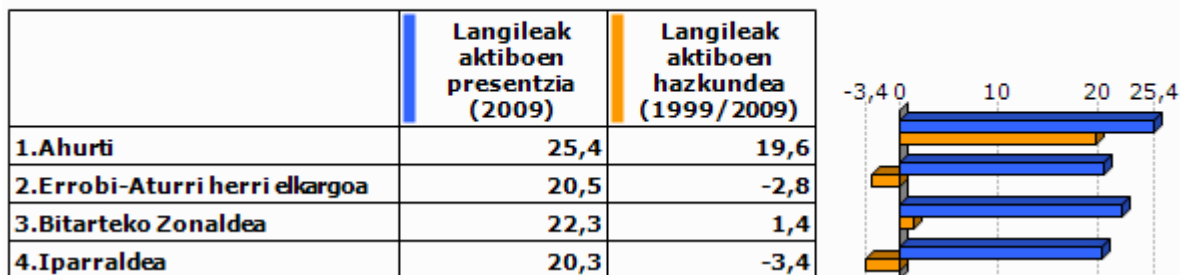

Unit.: %
INSEE, 1999/2009

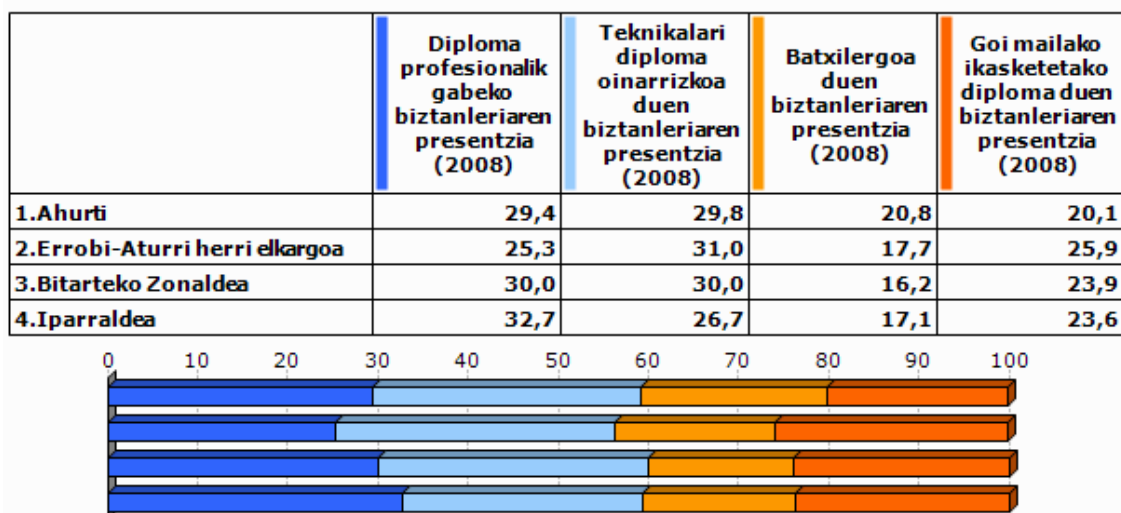

Unit.: %
INSEE, 2008

2.4 Errenta

	1.Ahurti	2.Errobi-Aturri herri elkargoa
Errenta mediana (kontsumo unitateko), (2010)	20 054	20 765
Errentaren bederatzigarren dezila (kontsumo unitateko), (2010)		36 592
Errentaren lehen dezila (kontsumo unitateko), (2010)		11 270

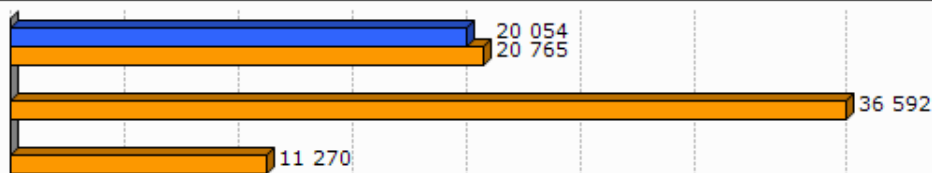

Unit.: €
INSEE, 2010

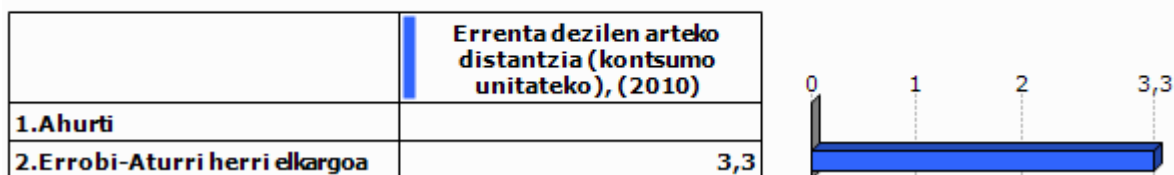

Unit.: Unitate gabekoa
INSEE, 2010

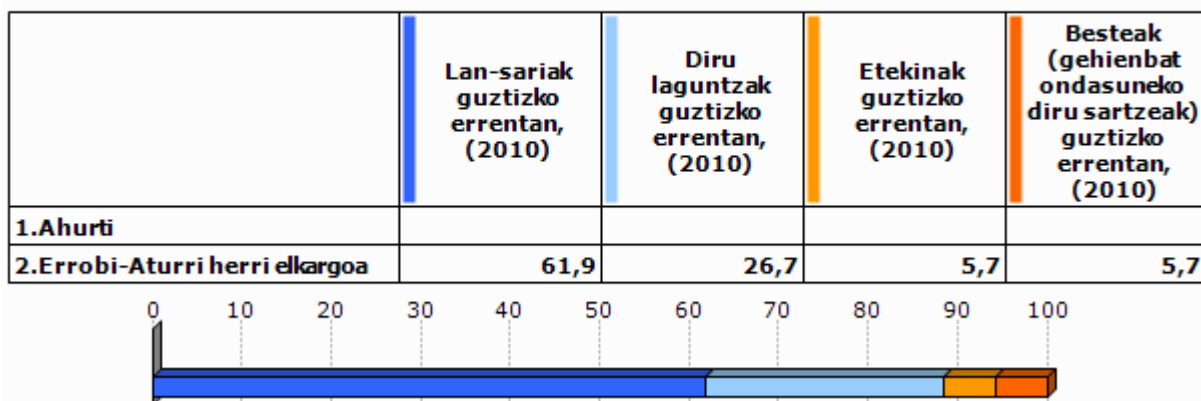

Unit.: %
INSEE, 2010

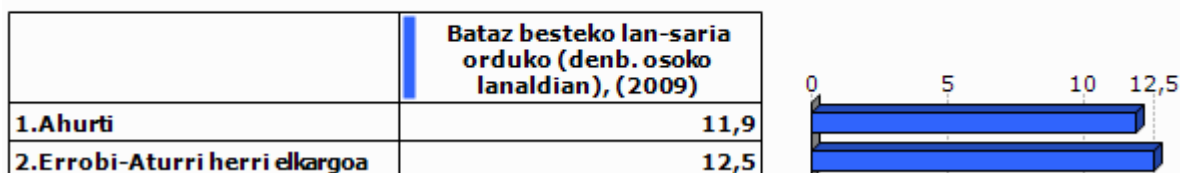

Unit.: €
INSEE, 2009

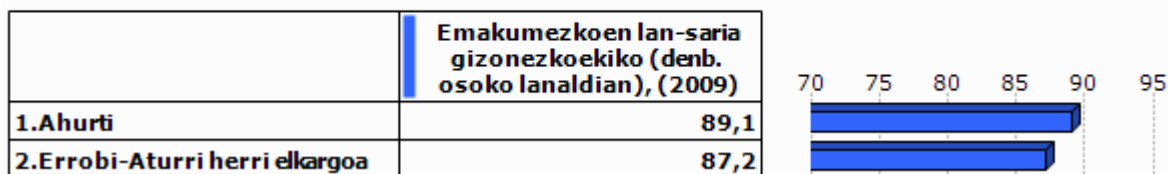

Unit.: %
INSEE, 2009

	Bataz besteko lan sariaren hazkundera (denb. osoko lanaldian), (2004/09)
1.Ahurti	10,2
2.Errobi-Aturri herri elkargoa	11,0

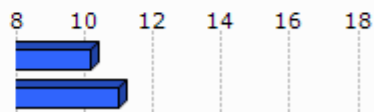

Unit.: %
INSEE, 2004/2009

2.5 Arrisku ekonomikoaren menpeko giza talde nagusiak

Gazteak

	Gazteen iraute tasa, (1999/2009)	Emakumezko gazteen iraute tasa, (1999/2009)
1.Ahurti	-21,9	1,8
2.Errobi-Aturri herri elkargoa	-25,2	-22,7
3.Bitarteko Zonaldea	-14,7	-14,4
4.Iparraldea	-4,8	-3,8
5.Euskal Herria	15,3	15,5

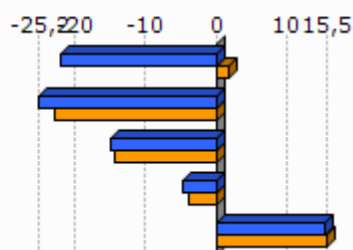

Unit.: %
INSEE eta INE. Ekoizpen propioa., 1999/2009

	Gazte langabetuak (<25 urte) langabetu guztiekiko (2011)	Gazte langabetuen hazkundera (<25 urte) (2007/11)
1.Ahurti	11,7	28,6
2.Errobi-Aturri herri elkargoa	14,1	15,5
3.Bitarteko Zonaldea	16,0	51,2
4.Iparraldea	14,6	45,2
5.Euskal Herria	9,0	102,5

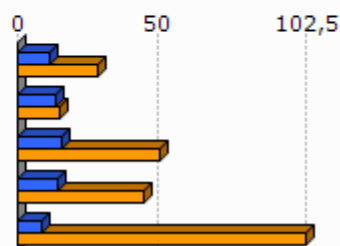

Unit.: %
Pôle emploi eta Espainiako Enplegu eta Gizarte Segurantza Ministerioa, 2007/2011

	1.Ahurti	2.Errobi-Aturri herri elkargoa
Emakumezko gazteen (18-25) batz besteko lan-saria orduko (denb. osoko lanaldian), (2009)	7,9	8,3
Gizonezko gazteen (18-25) batz besteko lan-saria orduko (denb. osoko lanaldian), (2009)	8,8	9,5

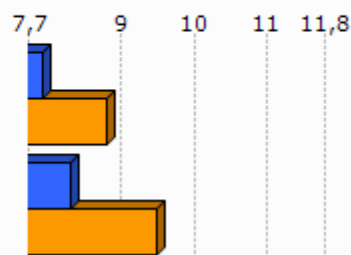

Unit.: €
INSEE, 2009

Adinekoak

	1.Ahurti	2.Errobi-Aturri herri elkargoa	3.Bitarteko Zonaldea	4.Iparraldea
65 urtetik gorako biztanleak etxean bakarrik, (2009)	65	577	3 127	19 864
75 urtetik gorako biztanleak etxean bakarrik, (2009)	39	359	1 879	12 683

Unit.: Kopuru gordina
INSEE, 2009

	Adineko biztanleen bakartasun maila (>65 urte), (2009)	Zaharren menpekotasun indizea, (2009)
1.Ahurti	16,7	28,2
2.Errobi-Aturri herri elkargoa	20,1	25,0
3.Bitarteko Zonaldea	22,4	27,7
4.Iparraldea	31,4	35,1
5.Euskal Herria		29,7

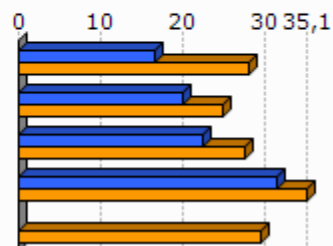

Unit.: %
INSEE eta INE, 2009

Guraso bakarreko familiak

	1.Ahurti	2.Errobi-Aturri herri elkargoa	3.Bitarteko Zonaldea	4.Iparraldea
Guraso bakarreko (<65 urte) familia nuklearrak, (2009)	30	449	2 051	9 983

Unit.: Kopuru gordina
INSEE, 2009

	Guraso bakarreko (<65 urte) familia nuklearren proportzioa, (2009)	Guraso bakarreko (<65 urte) familia nuklearren emakumezk otasuna, (2009)
1.Ahurti	5,0	57,1
2.Errobi-Aturri herri elkargoa	8,5	77,7
3.Bitarteko Zonaldea	9,0	80,8
4.Iparraldea	12,5	83,0

Unit.: %
INSEE, 2009

	1.Ahurti	2.Errobi-Aturri herri elkargoa	3.Bitarteko Zonaldea	4.Iparraldea
Guraso bakarreko haur kopurua (0-24 urte bitartean), (2009)	13	504	2 557	11 658

Unit.: Kopuru gordina
INSEE, 2009

	Guraso bakarreko haur kopuruaren proportzioa (0-24 urte bitartean), (2009)
1.Ahurti	2,7
2.Errobi-Aturri herri elkargoa	11,5
3.Bitarteko Zonaldea	13,6
4.Iparraldea	19,8

Unit.: %
INSEE, 2009

3. Jarduera ekonomikoa

3.1 Ehuna ekonomikoa

	1.Ahurti	2. Errobi-Aturri herri elkargoa	3. Bitarteko Zonaldea	4. Iparraldea	5. Euskal Herria
Establezimendu kopurua (2013-01)	117	819	4 479	22 899	243 998

Unit.: Kopuru gordina
SIRENE, DIRAE eta CAMERDATA, 2013-01

	Lehen sektoreko establezimenduen proportzioa (2013-01)	Industria sektoreko establezimenduen proportzioa (2013-01)	Eraikuntza sektoreko establezimenduen proportzioa (2013-01)	Zerbitzuen sektoreko establezimenduen proportzioa (2013-01)
1. Ahurti	7,7	6,0	13,7	72,6
2. Errobi-Aturri herri elkargoa	3,3	7,3	13,8	75,6
3. Bitarteko Zonaldea	8,0	7,3	13,1	71,6
4. Iparraldea	6,3	6,1	8,0	79,6
5. Euskal Herria	3,3	8,3	13,9	74,5

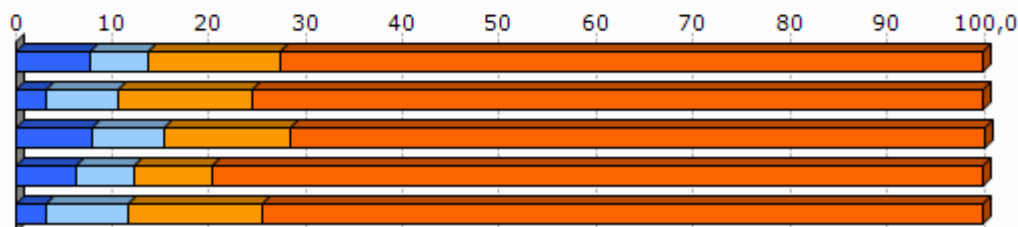

Unit.: %
SIRENE, DIRAE eta CAMERDATA, 2013-01

	Establezimenduen bertakotutze tasa (2013-01)
1. Ahurti	96,6
2. Errobi-Aturri herri elkargoa	91,3
3. Bitarteko Zonaldea	94,8
4. Iparraldea	89,8
5. Euskal Herria	90,6

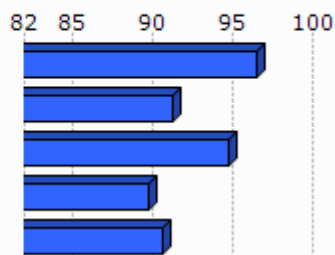

Unit.: %
SIRENE, DIRAE eta CAMERDATA. Ekoizpen propioa., 2013-01

	Jarduera industrialeko teknologia maila handia (2013-01)	Jarduera industrialeko teknologia maila ertain-handia (2013-01)	Jarduera industrialeko teknologia maila ertain-txikia (2013-01)	Jarduera industrialeko teknologia maila txikia (2013-01)
1.Ahurti	0,0	16,7	16,7	66,7
2.Errobi-Aturri herri elkargoa	5,9	14,9	38,3	42,6
3.Bitarteko Zonaldea	2,2	9,6	31,8	56,5
4.Iparraldea	1,8	10,2	24,8	63,2
5.Euskal Herria	1,8	15,6	44,0	38,6

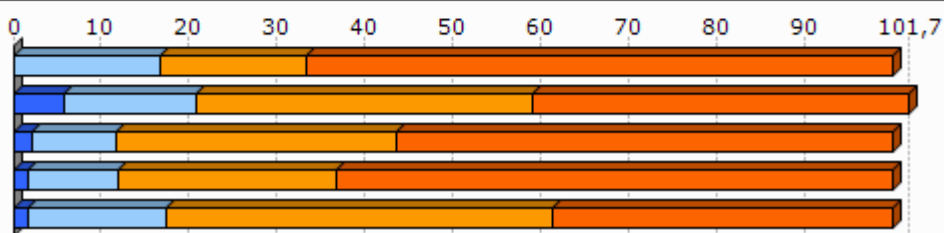

Unit.: %
SIRENE, DIRAE eta CAMERDATA, 2013-01

3.2 Giza lan eskua

	Biztanleria aktiboaren egituraren indizea (2009)	Hurrengo hamarkadan erretiroa hartu behar duen langilegoa (2009)
1.Ahurti	38,2	27,8
2.Errobi-Aturri herri elkargoa	37,9	28,4
3.Bitarteko Zonaldea	33,8	29,6
4.Iparraldea	32,0	33,5
5.Euskal Herria		13,3

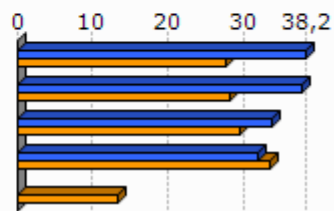

Unit.: %
INSEE eta INE, 2009

	Udalerrian bizi diren landunak, udalerriko lanpostuekiko (2009)	Udalerrian bizi eta lan egiten duten landunak, udalerriko landunekiko (2009)
1.Ahurti	-45,1	30,0
2.Errobi-Aturri herri elkargoa	-48,8	16,0
3.Bitarteko Zonaldea	-39,9	25,1
4.Iparraldea	0,3	37,0

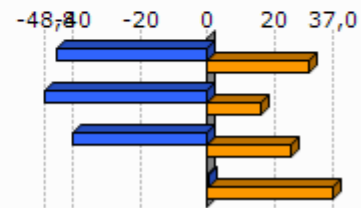

Unit.: %
INSEE, 2009

	Tokiko ekonomiara bideratutako enplegua (2009)	Tokiko ekonomiara bideratutako enpleguaren hazkundera (1999/2009)
1.Ahurti	80,8	6,7
2.Errobi-Aturri herri elkargoa	59,4	-7,1
3.Bitarteko Zonaldea	66,5	-2,9
4.Iparraldea	70,2	-2,1

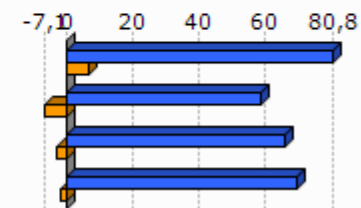

Unit.: %
INSEE, 1999/2009

	Ekintzaitetasun ekonomikoaren tasa (2013-01)
1.Ahurti	89,7
2.Errobi-Aturri herri elkargoa	85,0
3.Bitarteko Zonaldea	89,3
4.Iparraldea	84,0
5.Euskal Herria	84,0

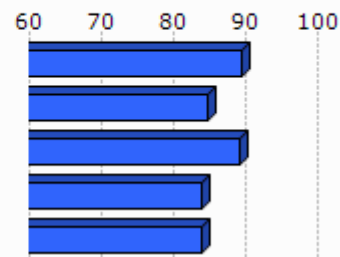

Unit.: %
SIRENE, DIRAE eta CAMERDATA, 2013-01

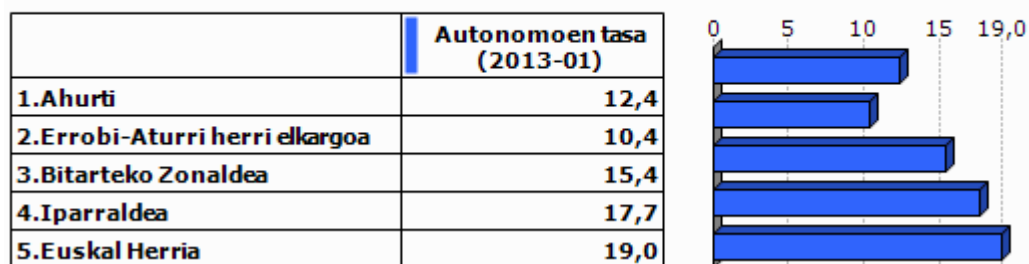

Unit.: %

SIRENE eta Espainiako Enplegu eta Gizarte Segurantzza Ministerioa. Ekoizpen propioa., 2013-01

3.3 Laborantza

	Ustiategi kopurua (2010)	Ustiategiaren hazkunde gordina (2000/10)
1.Ahurti	28	-10
2.Errobi-Aturri herri elkargoa	113	-179
3.Bitarteko Zonaldea	1 465	-835
4.Iparraldea	4 453	-1 415
5.Euskal Herria	37 090	-34 609

Unit.: Kopuru gordina

Frantziako Laborantza, Nekazaritzako Elikagaien eta Basoen Ministerioa eta INE, 2000/10

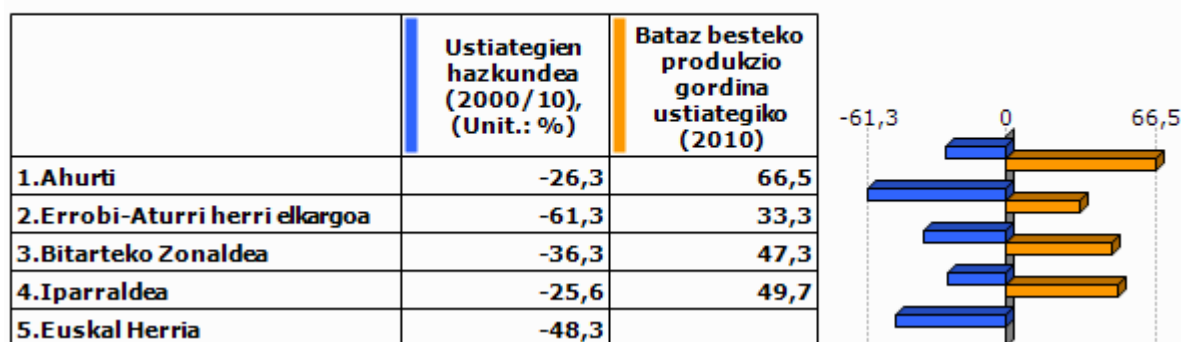

Unit.: K€

Frantziako Laborantza, Nekazaritzako Elikagaien eta Basoen Ministerioa eta INE, 2000/10

Frantziako Laborantza, Nekazaritzako Elikagaien eta Basoen Ministerioa, 2010

	Ustiatgien batz besteko NAE azalera (2010)	NAE azaleraren hazkundera (2000/10)
1.Ahurti	25,1	1,3
2.Errobi-Aturri herri elkargoa	16,5	-23,7
3.Bitarteko Zonaldea	23,3	-13,5
4.Iparraldea	28,1	-9,6
5.Euskal Herria	23,5	-13,7

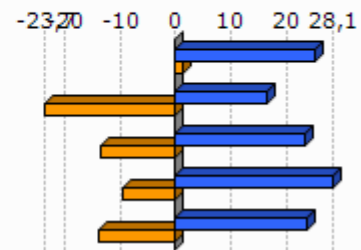

Unit.: Unit.: Ha/ustiategiko; %

Frantziako Laborantza, Nekazaritzako Elikagaien eta Basoen Ministerioa eta INE, 2000/10

	Oinordegabeko 50 urtetik gorako ustiategi-buruak (2010)
1.Ahurti	17,9
2.Errobi-Aturri herri elkargoa	30,1
3.Bitarteko Zonaldea	35,6
4.Iparraldea	27,9

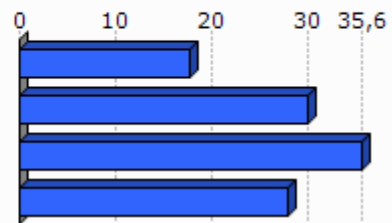

Unit.: %

Frantziako Laborantza, Nekazaritzako Elikagaien eta Basoen Ministerioa, 2010

4. Lurralde antolamendua eta hirigintza

4.1 Lurralde antolamendua

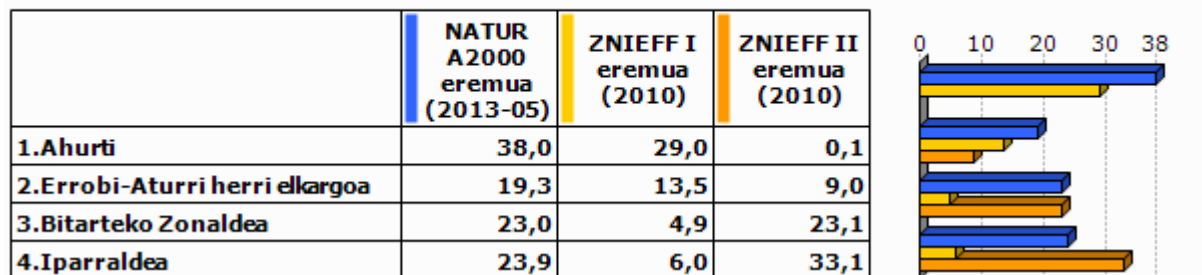

Unit.: %

Frantziako Ekologia, Garapen Iraunkorra eta Energiaren Ministerioa, 2013/05 eta 2010

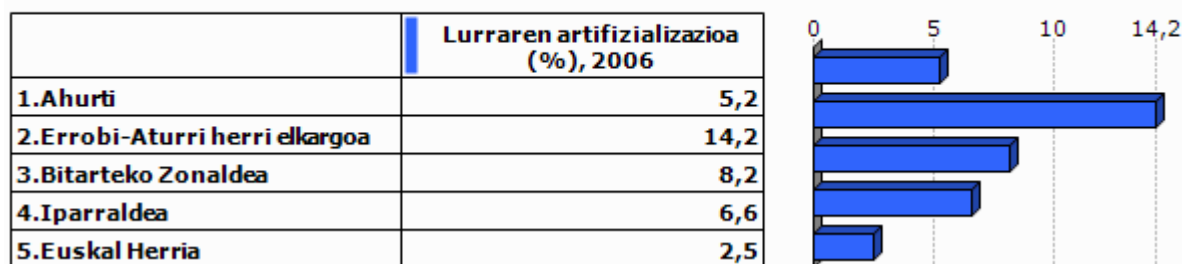

Unit.: %

Corine Land Cover, 2006

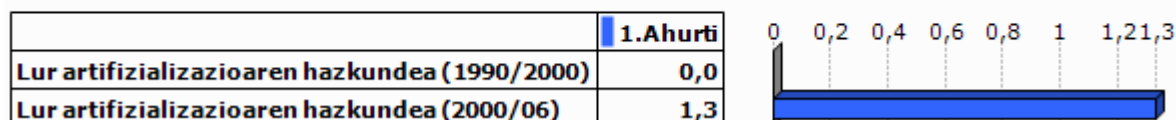

Unit.: %

Corine Land Cover, 1990/2000 eta 2000/2006

	PLHaren presentzia (2011)	Hirigintza arautzeko planen presentzia (2011)	Lurralde Koherentziarako Planen presentzia (SCOT) (2013)
1.Ahurti	BAI	PLU (Onartua)	BAI

Unit.: Bai/Ez; presentzia eta tipologia; Bai/Ez

DATAR, 2011

DGALN, 2013

	2. Errobi-Aturri herri elkargoa	3. Bitarteko Zonaldea	4. Iparraldea
Hirigintza dokumenturik gabeko herriak (%), (2011)	0,0	5,7	35,2
Lurralde Koherentziarako Plana duten herriak (%), (2013)	100,0	97,1	33,3
PLHa duten herriak (%), (2011)	100,0	17,1	6,3

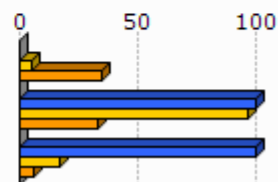

Unit.: %
 DATAR, 2011
 DGALN, 2013

4.2 Hirigintza

	Baimendutako etxebizitza eraikuntzen batz besteko kopurua urtero (2002/07)	Baimendutako etxebizitza eraikuntzen batz besteko kopurua urtero (2008/12)
1. Ahurti	24	9
2. Errobi-Aturri herri elkargoa	139	194
3. Bitarteko Zonaldea	873	781
4. Iparraldea	3 223	3 071
5. Euskal Herria	33 607	19 397

Unit.: Kopuru gordina
 Frantziako Ekologia, Garapen Iraunkorra eta Energiaren Ministerioa eta Espainiako Sustapen Ministerioa, 2002/07 eta 2008/2012

	Baimendutako etxebizitza eraikuntzen batz besteko azalera urtero (2002/07)	Baimendutako etxebizitza eraikuntzen batz besteko azalera urtero (2008/12)
1. Ahurti	2 702	1 087
2. Errobi-Aturri herri elkargoa	17 328	18 902
3. Bitarteko Zonaldea	101 666	81 105
4. Iparraldea	310 544	275 668
5. Euskal Herria	2 974 544	1 829 868

Unit.: m2
 Frantziako Ekologia, Garapen Iraunkorra eta Energiaren Ministerioa eta Espainiako Sustapen Ministerioa, 2002/07 eta 2008/2012

5. Etxebizitza

	Etxebizitza parkearen hazkundera (1999/2009)	Bigarren etxebizitzien hazkundera (1999/2009)
1.Ahurti	37,9	18,1
2.Errobi-Aturri herri elkargoa	33,0	11,4
3.Bitarteko Zonaldea	32,4	48,0
4.Iparraldea	19,0	34,3
5.Euskal Herria	15,7	1,4

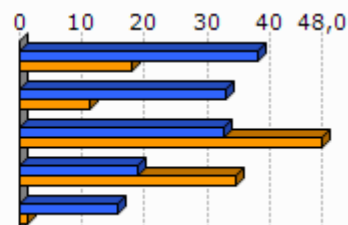

Unit.: %
INSEE eta INE, 1999/2009

	Bigarren etxebizitzien presentzia (2009)	Etxebizitza hutsen presentzia (2009)
1.Ahurti	4,7	7,4
2.Errobi-Aturri herri elkargoa	2,8	4,6
3.Bitarteko Zonaldea	10,0	5,5
4.Iparraldea	20,8	4,3
5.Euskal Herria	7,2	8,3

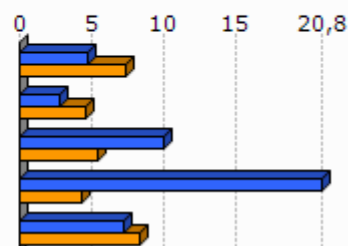

Unit.: %
INSEE eta INE, 2009

	Etxebizitzien batz besteko prezioa (2013)
1.Ahurti	2 273
2.Errobi-Aturri herri elkargoa	2 556
3.Bitarteko Zonaldea	2 560
4.Iparraldea	2 024
5.Euskal Herria	2 565

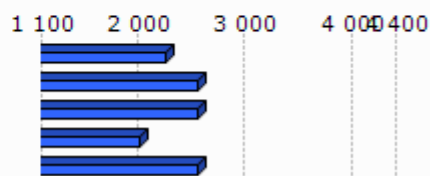

Unit.: €/m²
Ekoizpen propioa, 2013
* Euskal Herria: Zazpi hiriburu eta 25.000 biztanletik gorako udalerrien batz bestekoa.



Unit.: %

Lurralde berdintasuna eta etxebizitzaren ministerioa, 2009

Akitaniako DREAL eta INSEE. Ekoizpen propioa., 2009

	Etxebizitza soziala kopuruaren batz besteko hazkundera (2001/07)	Etxebizitza soziala kopuruaren batz besteko hazkundera (2008/10)
1.Ahurti	0,0	0,0
2.Errobi-Aturri herri elkargoa	8,7	26,0
3.Bitarteko Zonaldea	26,7	75,0
4.Iparraldea	108,0	269,0

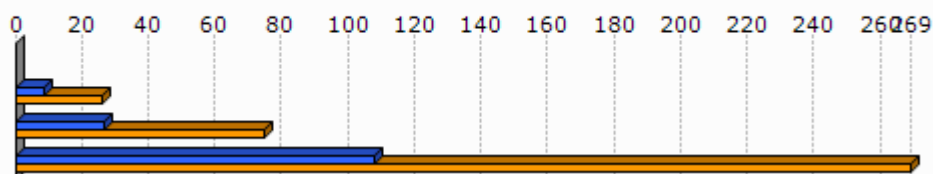

Unit.: urteko batz besteko kopurua

DREAL Aquitaine, 2001/07 eta 2008/2010

6. Azpiegitura eta zerbitzuen irisgarritasuna



Unit.: Kopuru gordina
Ekoizpen propioa, 2013

	1.Ahurti	2.Errobi-Aturri herri elkargoa	3.Bitarteko Zonaldea	4.Iparraldea	5.Euskal Herria
Osasun zentro azpiegitura gertuenera errepide bidezko distantzia (2012)	16,2	9,2	7,0	9,2	2,7
Ospital gertuenera errepide bidezko distantzia (2012)	17,8	12,1	11,8	9,4	2,2
Txikizkako merkataritza gertuenera errepide bidezko distantzia (2012)	0,0	0,0	1,0	2,5	1,3
Janarizko txikizkako merkataritza gertuenera errepide bidezko distantzia (2012)	0,0	0,9	1,3	2,9	2,4
Finantza bulego gertuenera errepide bidezko distantzia (2012)	16,2	9,2	6,6	7,3	3,7

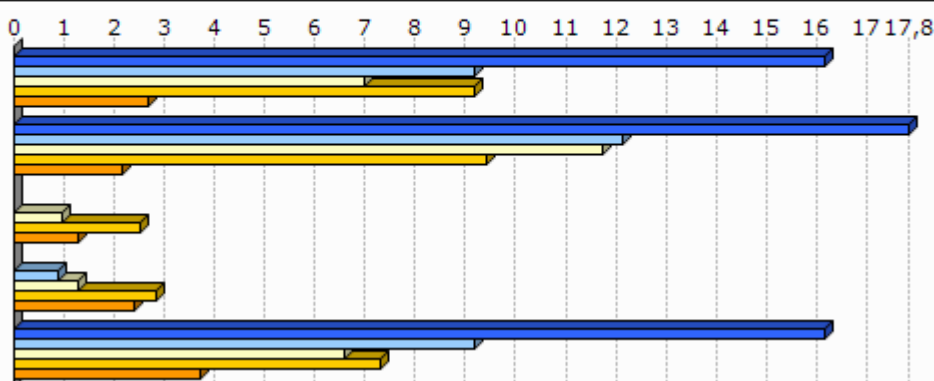

Unit.: Km.

INSEE, Nafarroako Gobernuak, EUSTAT, Nafarroako Datu Espazialen Azpiegitura eta Espainiako Sustapen Ministerioa. Ekoizpen propioa., 2012

INSEE, EUSTAT eta Nafarroako Datu Espazialen Azpiegitura. Ekoizpen propioa., 2012

INSEE, EUSTAT, CAMERDATA eta Espainiako Sustapen Ministerioa. Ekoizpen propioa., 2012

INSEE, EUSTAT, CAMERDATA eta Espainiako Sustapen Ministerioa. Ekoizpen propioa., 2012

INSEE, EUSTAT eta CAMERDATA. Ekoizpen propioa., 2012

7.Tokiko fiskalitate zuzena

	Etxebizitzei ezarritako zerga (TH), (2012)	Eraikitako lurrei ezarritako zerga (TFB), (2012)	Eraiki gabeko lurrei ezarritako zerga (TFNB), (2012)	Enpresei ezarritako zerga (CFE), (2012)
1.Ahurti	21,0	13,0	42,0	
2.Errobi-Aturri herri elkargoa	19,0	12,3	39,7	
3.Bitarteko Zonaldea	14,0	10,1	32,6	22,7
4.Iparraldea	14,0	9,3	32,2	22,3
Errobi-Aturri herri elkargoko fiskalitate zuzena	2,4	1,6	4,9	27,5

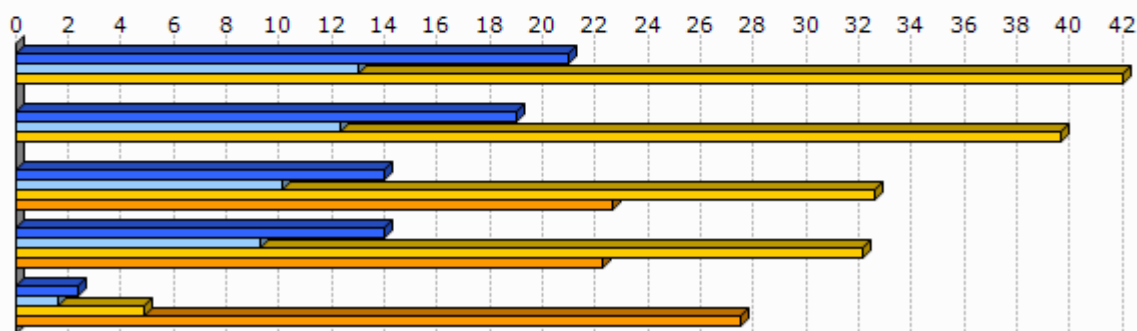

Unit.: %

Kondu publikoen, aurrekontuaren eta estatu erreformaren ministerioa, 2012

	1.Ahurti
Eraiki gabeko lurrei ezarritako zergaren urteko batz besteko hazkundera (TFNB) (2008/12)	2,2
Eraikitako lurrei ezarritako zergaren urteko batz besteko hazkundera (TFB) (2008/12)	1,0
Etxebizitzei ezarritako zergaren urteko batz besteko hazkundera (TH) (2008/12)	15,2

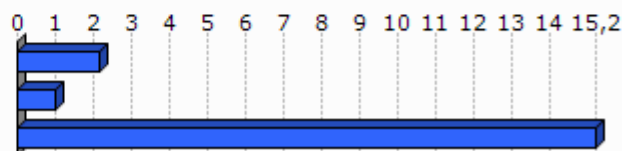

Unit.: %

Kondu publikoen, aurrekontuaren eta estatu erreformaren ministerioa, 2008/12

8.Tokiko nortasuna eta joera politikoa

8.1 Tokiko nortasuna

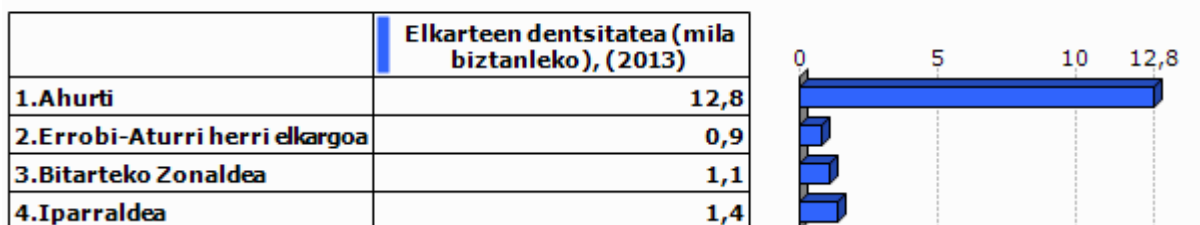

Unit.: %
INSEE. Ekoizpen propioa., 2013

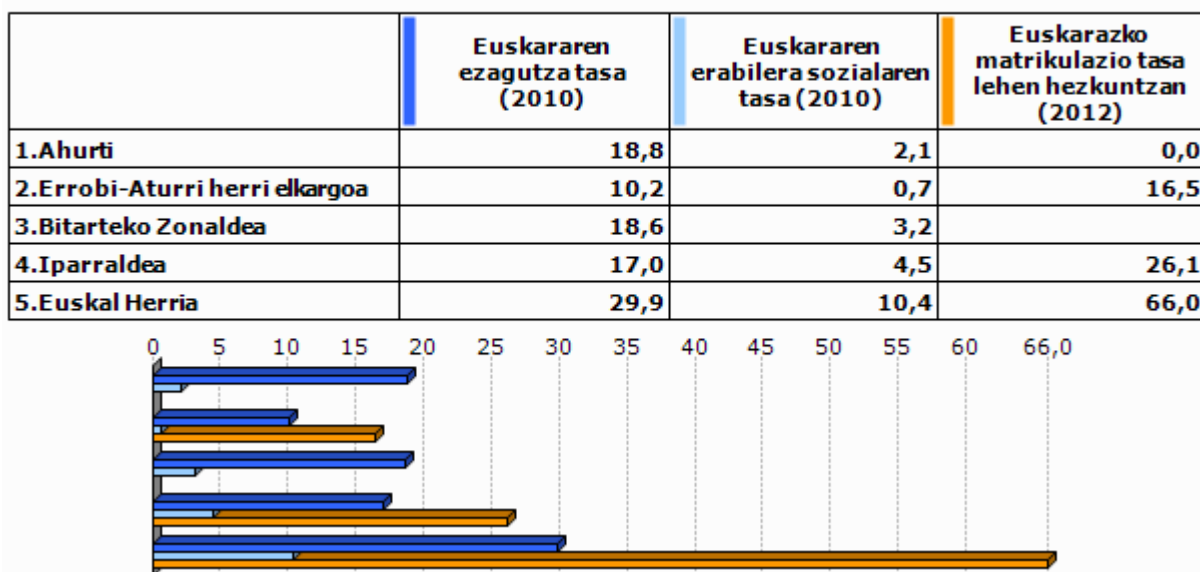

Unit.: %
Euskal Herriko Hizkuntza Adierazle Sistema (EAS), INSEE, EUSTAT, INE eta Nafarroako Estatistika Zerbitzua., 2010
Pirinio Atlantikoetako Hezkuntza Nazionalaren Departamentu Zerbitzua, EUSTAT eta Nafarroako Gobernu., 2012

	1.Ahurti	2.Errobi-Aturri herri elkargoa	3.Bitarteko Zonaldea	4.Iparaldea	5.Euskal Herria
Euskarazko Haur Hezkuntza-Lehen Hezkuntza azpiegitura gertuenera errepide bidezko distantzia (2012)	16,9	9,3	7,2	12,2	7,4
Haur Hezkuntza-Lehen Hezkuntza azpiegitura gertuenera errepide bidezko distantzia (2012)	0,0	0,0	0,0	0,9	2,3
Euskarazko bigarren hezkuntzako azpiegitura gertuenera errepide bidezko distantzia (2012)	17,8	12,1	12,9	21,2	19,0
Bigarren hezkuntzako azpiegitura gertuenera errepide bidezko distantzia (2012)	16,2	9,2	7,2	6,9	1,6
Euskaltegi gertuenera errepide bidezko distantzia (2012)	9,6	4,6	6,9	9,4	9,7

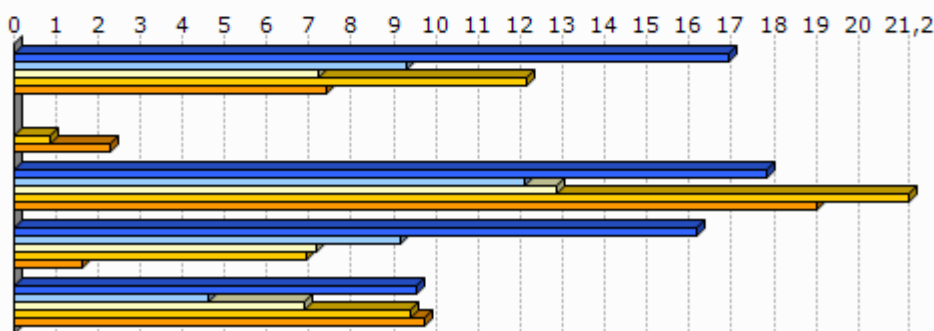

Unit.: Km.

Seaska, INSEE, Nafarroako Gobernua, EUSTAT eta Espainiako Sustapen Ministerioa. Ekoizpen propioa., 2012
 INSEE, Nafarroako Gobernua, EUSTAT, Nafarroako Datu Espazialen Azpiegitura eta Espainiako Sustapen Ministerioa. Ekoizpen propioa., 2012
 INSEE, Nafarroako Gobernua, EUSTAT eta Espainiako Sustapen Ministerioa. Ekoizpen propioa., 2012
 INSEE, EUSTAT eta Nafarroako Datu Espazialen Azpiegitura. Ekoizpen propioa., 2012
 AEK, HABE, IKA eta bilaketa propioa. Ekoizpen propioa., 2012

8.2 Joera politikoa

	2008ko udal hauteskundeetako abstentzio maila
1.Ahurti	24,1
2.Errobi-Aturri herri elkargoa	27,3
3.Bitarteko Zonaldea	23,7
4.Iparaldea	30,7

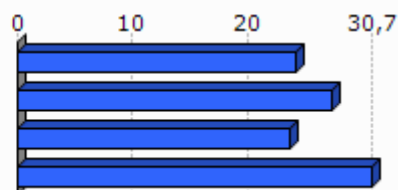

Unit.: %

Frantziako Barne Ministerioa, 2008

	1.Ahurti	2.Errobi -Aturri herri elkargoa	3.Bitarteko Zonaldea	4.Iparraldea
Eskualdeko hauteskundeetako abstentzioaren bilakaera (2004/10)	18,5	43,5	39,5	35,1
Legebiltzarreko hauteskundeetako abstentzioaren bilakaera (2007/12)	-10,9	7,5	9,2	6,8
Lehendakaritza hauteskundeetako abstentzioaren bilakaera (2007/12)	23,1	41,0	38,0	31,5
Europar legebiltzarreko hauteskundeetako abstentzioaren bilakaera (2004/09)	27,5	-0,4	-2,8	-0,2

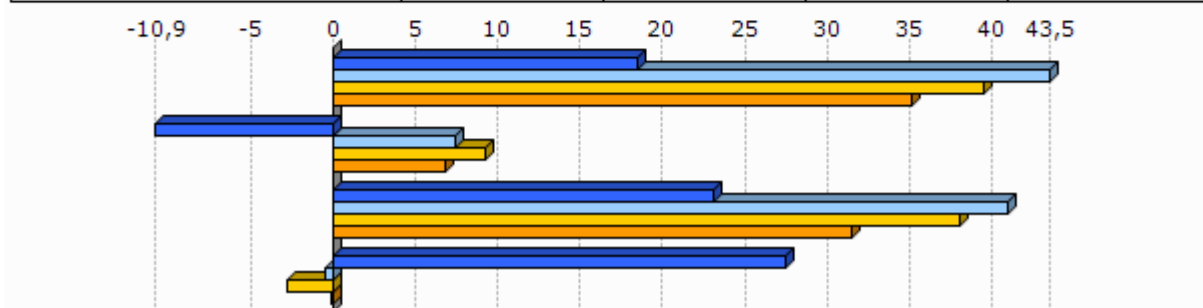

Unit.: %

Frantziako Barne Ministerioa, 2004/12

	Ezker muturreko alderdien hauteskundeetan batz besteko presentzia	Ezkerreko alderdien hauteskundeetan batz besteko presentzia	Alderdi abertzaleen hauteskundeetan batz besteko presentzia	Eskuineko alderdien hauteskundeetan batz besteko presentzia	Eskuin muturreko alderdien hauteskundeetan batz besteko presentzia
1.Ahurti	9,1	32,8	3,3	45,8	6,3

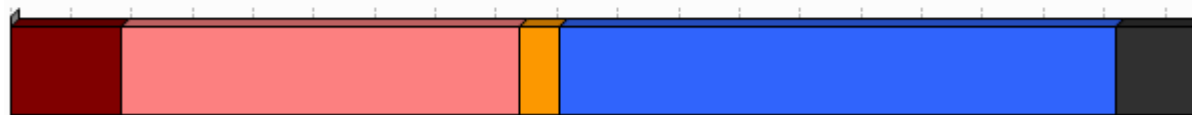

Unit.: %

Frantziako Barne Ministerioa. Ekoizpen propioa., 2008/12

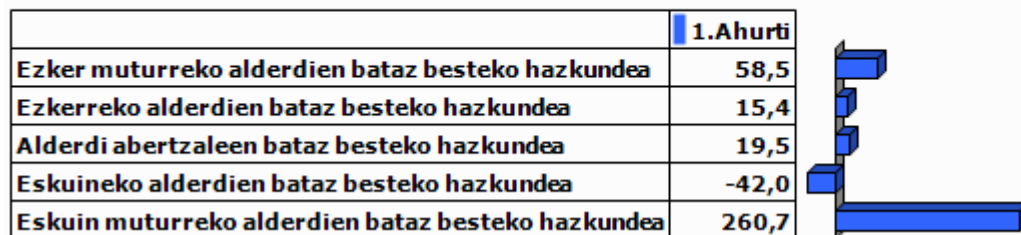

Unit.: %

Frantziako Barne Ministerioa. Ekoizpen propioa., 2001/12

9.0 harrak

GAZTEEN ETA EMAKUMEZKO GAZTEEN IRAUTE TASA

Gazteen iraute tasak eta emakumezko gazteen iraute tasak azken hamarkadako gazte kopuruaren hazkundera neurtzen dute. 1999 urteko 10 eta 19 urte bitarteko (emakumezko) gazteen kopurua 2009 urteko 20 eta 29 urte bitarteko (emakumezko) gazteen kopuruarekin alderatuz ekoizturiko adierazlea da, kasu bietan. Saldo positiboak zein negatiboak (emakumezko) gazteen erakartzea zein ihesa aditzera ematen digute.

LANGABEZIA

Enplegu bulegoetan langabetu gisa (A kategoria, Pôle emploi-ren sailkapenaren arabera) erregistraturiko pertsona kopurua aditzera ematen du.

Enplegua sustatzeko instituzioetan langabetu gisa erregistratzeko bi arrazoi erakusten dira hemen:

- Lan kaleratzeagatik: Arrazoi ezberdinetatik eratorri daitekeen egoera.
- Lan kontratu bukaeragatik: Epe mugatuko kontratu baten amaiera dela medio.

Badira langabetu gisa erregistratua egoteko egoera mota gehiago, hala nola, dimisioak eta lehenengo aldiz lan merkatura gerturatzen direnak, baina ez ditugu txostenean erantsi langabetu kopuru txikiak barnebiltzen baitituzte.

FORMAZIOA

Gizartearen formazioa INSEEren sailkapenean oinarritua dago baina hemen zabalago lantzen da. Ondorioz, 15 urtetik gorako jendetzak lortutako maila altueneko diploma aztertzen da hurrengo taulan ageri den baliokidetzen arabera:

GAINDEGIAko nomenklatura	INSEE ko nomenklatura
Diploma profesionalik gabeko biztanleria (% 15+ urte)	Pas de scolarité Aucun diplôme mais scolarité jusqu'en école primaire ou au collège Aucun diplôme mais scolarité au-delà du collège
Diploma gorenatzat, teknikalari diploma oinarritzkoa duen biztanleria (% 15+ urte)	Certificat c'études primaires BEPC, brevet élémentaire, brevet des collèges Certificat c'aptitudes professionnelles, brevet de compagnon Brevet d'études professionnelles
Diploma gorenatza, batxilergoa duen biztanleria (% 15+ urte)	Baccalauréat général, brevet supérieur Bac technologique ou professionnel, brevet professionnel ou de technicien, BEC, BEI, BEH, capacité en droit
Diploma gorenatza, goi mailako ikasketetako diploma duen biztanleria (% 15+ urte)	Diplôme universitaire de 1er cycle, BTS, DUT, diplôme des professions sociales ou de santé, d'infirmière(ier) Diplôme universitaire de 2ème ou 3ème cycle (y compris médecine, pharmacie, dentaire), diplôme d'ingénieur, d'une grande école, doctorat, etc.

ERRENTA

INSEEk udalerrri mailan errentaren datuak udalerrri handientzat soilik argitaratzen ditu sekretu estatistikoa dela medio. Hori dela eta, maiz ez dago udalerrri mailako daturik tauletan.

Kontsumo Unitatea (KU)

Errentaren inguruko datuak *Kontsumo Unitatearen* (Unité de Consommation–UC) arabera ageri dira.

Kontsumo Unitatea Ekonomi Lankidetzeta eta Garapeneko Erakundeak (ELGE) definitutako koefiziente batzuen arabera etxalde bakoitzean diren pertsonen kontsumoaren ponderazioz sortutako unitatea da. Koefiziente horiek honakoak dira:

- 1: etxaldeko lehen helduarentzat
- 0.5: hamalau urtetik gorako beste pertsonentzat
- 0.3: hamalau urtetik beherako haurrentzat

Errentaren datuak *Kontsumo Unitatean* arabera ematearen helburua etxaldeen arteko konposizio desorekak neutralizatzea da.

Mediana, dezilak eta errenta dezilen arteko distantzia

Errenta mediana eta errentaren lehen eta bederatzigarren dezila ageri da tauletan. Medianak errentaren arabera tamaina bereko bi multzotan banatzen du populazioa eta dezilek hamar zatitan banatzen dute. Lehen errenta dezilak errenta apalenak aditzera ematen ditu. Errenta dezilen arteko distantziak errenta banaketa desorekatuaren maila neurtzen du.

Errentaren jatorria

Errentaren jatorri posibleak lau dira:

- Lan sariak
- Diru laguntzak: erretiroen diru sartzak, pentsioak...
- Etekinak: horiek dira profesio liberalen diru sartzak
- Besteak (gehienbat ondasuneko diru sartzak): ondasunei esker egindako diru sartzak

ADINEKOAK

- Adinekoen bakartasun maila

Etxean bakarrik bizi den 65 urtetik gorako biztanleria kopurua aditzera ematen du, adin horretako ehun biztanleko.

- Zaharren menpekotasun indizea

65 urtetik gorako biztanleria kopurua aditzera ematen du, hauetaz arduratzeko adinean (15 eta 64 urte bitartean) dagoen ehun biztanleko.

GURASO BAKARREKO FAMILIAK

Familiaren definizioa

- Familia bat: Gutxienez etxalde batean bi pertsonen osatutako nukleo bat da. Honakoak dira aukerak:
 - bikote bat (eta bere haurrak baldin badira)
 - heldu bakar bat bere haurr(ar)ekin
- Familia baten seme/alabak: Pertsona bat familia baten seme edo alaba gisa aintzat hartzeko bikotekide gabe eta etxaldeen haur propiorik gabe (baldin baditu) bizi behar da.

Guraso bakarreko familiak

Soilik 65 urte arteko guraso bakarreko familia monoparentalak aintzat hartu ditugu haurren zaintza eta erantzukizunerako zailtasunak izan ditzaketen familia unitateak kuantifikatzeko asmoz. Horrela, guraso bakarreko familietan non zaintza eta erantzukizunak kontrako norabidean izan daitezkeen alboratu ditugu.

JARDUERA EKONOMIKOA

Establezimenduen bertakotze tasa

Establezimenduen bertakotze tasak udalerriko establezimendu guztien artean egoitza nagusia Euskal Herrian dutenen ehunekoa aditzera ematen du.

Tokiko ekonomiara bideratutako enplegua

Ondasun eta zerbitzuen ekoizpenerako maila lokalean aurrera eramaten diren jarduerak dira eta hauen helburua tokiko biztanleen beharrak asetzear datza, izan bertakoa nahiz turista. Guztizko enpleguan tokiko ekonomiara bideratutako enpleguaren ehunekoa adierazten da.

Ekintzailetasun ekonomikoaren tasa

Ekintzailetasun ekonomikoaren tasak udalerriko establezimendu guztien artean egoitza nagusia udalerrian bertan dutenen ehunekoa aditzera ematen du

Biztanleria aktiboaren egituraren indizea

Biztanleria aktiboaren egituraren indizeak 15 eta 39 urte bitarteko ehun biztanle aktiboko 40 eta 64 urte bitarteko biztanle aktibo kopurua esaten digu. Biztanleria aktiboaren egituraren zahartze maila neurtzeko adierazlea da.

TOKIKO FISKALITATE ZUZENA**CFE**

Enpresei doakien zerga *Cotisation Foncière des Entreprises (CFE)* delakoa 2010 urtean ezarritako zerga da.

Herri elkargoen tokiko fiskalitate zuzena

Herri elkargoentzat, bi informazio ezarriak izan dira:

- Lehena, herri elkargoko lurraldean diren udalerrien zergaren bataz bestekoa, herriko etxeak finkatzen duen tasa herri elkargoko testuinguruan ikusteko.
- Bestea, herri elkargoak berak ezartzen duen zerga, informazio gehigarri bezala jarria ageri dena.

HAUTESKUNDEAK**Aintzat harturiko hauteskundeak**

Udalerrri mailako joera politikoaren azterketarako hauteskunde ezberdinetan lehen itzuliko emaitzak baliatuak izan dira. Horretarako, aniztasun politiko zabala erakusten duten hauteskundeak aintzat hartu dira. Hauteskunde mota bakoitzean izandako bilakaeraren neurketarako hauteskunde mota bakoitzeko azken bi deialdiak kontutan hartu dira.

Hona erabiliak izan diren hauteskundeak:

2001eko Udal hauteskunde lehen itzulia	2008ko Udal hauteskunde lehen itzulia
2007ko legebiltzarreko hauteskunde lehen itzulia	2012ko Legebiltzarreko hauteskunde lehen itzulia
2004ko Europar legebiltzarreko hauteskunde lehen itzulia	2009ko Europar legebiltzarreko hauteskunde lehen itzulia

Udalerrriko hauteskunde kasuan, soilik 3.500 biztanletik gorako udalerrien emaitzak kontutan izan dira kopuru horren azpitik diren udalerrietan Frantziako hauteskunde sisteman indarrean den "panachage" delakoak ezinezkoa egiten baitu hautagaiak blokeen sailkapenetan txertatzea.

Alderdien sailkapena

Hauteskundeetan aurkezturiko hautagai zein alderdiak bost bloke handietan sailkatu ditugu joera politikoaren izaera zein honen bilakaera modu sintetikoan laburbiltzeko. Hurrengo taulan bost bloke horietan barnebildutako hautagaitzak zehaztuak dira eta ondoan hauteskunde bakoitzean hauentzat Frantziako Barne Ministerioak darabiltzan nomenklatura ageri da. ECO izen generikoa dutenak talde ezberdinetan banatuak izaten ahal dira hautagaiaren iritzi politikoaren arabera.

KODEA		IZENA	UDAL01	UDAL08	LEGISL07	LEGISL12	EUROP04	EUROP09
Ezker muturra	Ezker antikapitalista / komunista	Liste d'extrême-gauche	LXG	LEXG		EXG	LXG	LEXG
		LCR/FO/NPA			EXG			
		Liste du Parti Communiste			COM		LPC	
		Lutte Ouvrière			EXG			
		Liste du PCF et du Parti de gauche						LCOP
		Parti de Gauche						
Ezkerra	Beste	Eric Pététin				ECO		
		Liste Europe Ecologie les Verts			VEC	VEC		
	Ekologistak	Liste des Verts	LVE				LVE	LVEC
		Patit de la Nation Occitana			ECO			
	Ezker liberala	Liste du Parti socialiste		LSOC	SOC	SOC	LPS	LSOC
	Ezker zentristak	Parti Radical de Gauche						
Ezkerreko besteak	Liste Union de la Gauche		LUG					
	Liste divers gauche	LDG	LDVG		DVG		LDVG	
Abertzaleak	Abertzaleak	Liste régionaliste (EHBAI, EHA, EAJ-PNB, ...)	LRG	LREG	REG	REG	LRG	LREG
		Autre liste				AUT		LAUT
Eskuina	Besteak	Alliance écologique indépendante				ECO		
		MHAN			ECO			
		Liste Divers	LDV				LDV	
	Zentrista kontserbadorea	Liste Chasse-Pêche-Nature et Traditions			CPNT		LCP	
	Eskuineko zentristak	Liste centre-MoDem		LCMD	UDFD			LCMD
		Liste le centre pour la france				CEN		
	Eskuineko bestak	Liste UDF						LUDF
		Liste divers droite	LDD	LDVD	DIV	DVD	LDD	LDVD
Zentristak eta eskuin liberala	Liste de droite	LDR						
	Parti Radical Valoisien				PRV			
	Liste Majorité-Centristes		LMC					
Eskuin muturra	Eskuin muturra	Majorité-Nouveau Centre						
		Liste de la majorité présidentielle (UMP)		LMAJ	UMP	UMP	LUMF	LMAJ
Eskuin muturra	Eskuin muturra	Liste du Front national			FN	FN	LFN	LFN
		Liste d'extrême-droite					LXD	LEXD

Hauteskunde emaitzen kalkulua

Bloke bakoitzeko bozka kopurua zenbatua izan da hauteskunde guztietan eta bakoitzaren pisua ehunekotan kalkulatu da (guztizko bozkekiko). Hortik bi operazio egin dira:

- Bloke bakoitzak hauteskunde mota bakoitzeko azken hauteskundeetan izandako bozka ehunekoen batz bestekoa. Hauteskunde horiek honakoak dira: 2008 urteko udal hauteskundeak, 2012 urteko Frantziako Legebiltzarreko hauteskundeak eta 2009 urteko Europar Legebiltzarreko hauteskundeak.

- Bestalde, bloke bakoitzak aurreko hauteskunde mota bakoitzeko izandako presentziaren hazkundera kalkulatu izan da. Azkenik, hazkundera horien batz bestekoa kalkulatu izan da.

10.E

ranskina: Adierazle zerrenda

Biztanleria osoa (p. munic.)
Biztanleriaren hazkundera (p. munic.) 2006/09
Biztanleriaren hazkundera (p. munic.) 1999/2009
Amatasun indizea
Bizitza proiektuak garatzeko adinekoren iraute eta erakargarritasun tasa
Friz indizea
Zahartze indizea
Emakumezkotasun indizea (15-64)
Jarduera tasa
Emakumezkoen jarduera tasa
Biztanleria aktiboaren hazkundera (1999/2009)
Langabetu kopurua
Langabetuen hazkundera (2007/11)
Emakumezko langabetuak, langabetu guztiekiko
50 eta + urteko langabetuak, langabetu guztiekiko
50 eta + urteko langabetuen hazkundera (2007/11)
Lan-kaleraketagatik langabezia egoeran
Kontratu amaieragatik langabezia egoeran
Laborari aktiboaren presentzia
Laborari aktiboaren hazkundera (1999/2009)
Enpresa buru, artisau eta merkatari aktiboaren presentzia
Enpresa buru, artisau eta merkatari aktiboaren hazkundera (1999/2009)
Kudeatzaile eta lanbide intelektualak aktiboaren presentzia
Kudeatzaile eta lanbide intelektualak aktiboaren hazkundera (1999/2009)
Tarteko lanbideak aktiboaren presentzia
Tarteko lanbideak aktiboaren hazkundera (1999/2009)
Enpleguak aktiboaren presentzia
Enpleguak aktiboaren hazkundera (1999/2009)
Langileak aktiboaren presentzia
Langileak aktiboaren hazkundera (1999/2009)
Diploma profesionalik gabeko biztanleriaren presentzia
Teknikalari diploma oinarrikoa duen biztanleriaren presentzia
Batxilergoa duen biztanleriaren presentzia
Goi mailako ikasketetako diploma duen biztanleriaren presentzia
Errenta mediana (kontsumo unitateko)
Errentaren lehen dezila (kontsumo unitateko)
Errentaren bederatzigarren dezila (kontsumo unitateko)
Errenta dezilen arteko distantzia (kontsumo unitateko)
Lan-sariak guztizko errentan
Diru laguntzak guztizko errentan
Etekinak guztizko errentan
Besteak (gehienbat ondasuneko diru sartzak) guztizko errentan
Bataz besteko lan-saria orduko (denb. osoko lanaldian)
Emakumezkoen lan-saria gizonezkoekiko (denb. osoko lanaldian)
Bataz besteko lan sariaren hazkundera (denb. osoko lanaldian)
Gazteen iraute tasa
Emakumezko gazteen iraute tasa
Gazte langabetuak (<25 urte) langabetu guztiekiko
Gazte langabetuen hazkundera (<25 urte)
Gizonezko gazteen (18-25) bataz besteko lan-saria orduko (denb. osoko lanaldian)
Emakumezko gazteen (18-25) bataz besteko lan-saria orduko (denb. osoko lanaldian)

65 urtetik gorako biztanleak etxean bakarrik
75 urtetik gorako biztanleak etxean bakarrik
Adineko biztanleen bakartasun maila (>65 urte)
Zaharren menpekotasun indizea
Guraso bakarreko (<65 urte) familia nuklearrak
Guraso bakarreko (<65 urte) familia nuklearren proportzioa
Guraso bakarreko (<65 urte) familia nuklearren emakumezotasuna
Guraso bakarreko haur kopurua (0-24 urte bitartean)
Guraso bakarreko haur kopuruaren proportzioa (0-24 urte bitartean)
Establezimendu kopurua
Lehen sektoreko establezimenduen proportzioa
Industria sektoreko establezimenduen proportzioa
Eraikuntza sektoreko establezimenduen proportzioa
Zerbitzuen sektoreko establezimenduen proportzioa
Establezimenduen bertakotutze tasa
Jarduera industrialeko teknologia maila handia
Jarduera industrialeko teknologia maila ertain-handia
Jarduera industrialeko teknologia maila ertain-txikia
Jarduera industrialeko teknologia maila txikia
Biztanleria aktiboaren egituraren indizea
Hurrengo hamarkadan erretiroa hartu behar duen langilegoa
Udalerrian bizi diren landunak, udalerriko lanpostuekiko
Udalerrian bizi eta lan egiten duten landunak, udalerriko landunekiko
Tokiko ekonomiara bideratutako enplegua
Tokiko ekonomiara bideratutako enpleguaren hazkundea (1999/2009)
Ekintzailetasun ekonomikoaren tasa
Autonomoen tasa
Ustiategi kopurua
Ustiategien hazkunde gordina (2000/10)
Ustiategien hazkundea (2000/10)
Ustiategien batz besteko NAE azalera
NAE azaleraren hazkundea (2000/10)
Batz besteko produkzio gordina ustiategiko
Oinordegabeko 50 urtetik gorako ustiategi-buruak
NATURA 2000 eremua
ZNIEFF I eremua
ZNIEFF II eremua
Lurraren artifizializazioa
Lur artifizializazioaren hazkundea (2000/06)
Lur artifizializazioaren hazkundea (1990/2000)
PLHaren presentzia
PLHa duten herriak (%)
Hirigintza arautzeko planen presentzia
Hirigintza dokumenturik gabeko herriak (%)
Lurralde Koherentziarako Planen presentzia (SCOT)
Lurralde Koherentziarako Plana duten herriak (%)
Baimendutako etxebizitza eraikuntzen batz besteko kopurua urtero (2002/07)
Baimendutako etxebizitza eraikuntzen batz besteko kopurua urtero (2008/12)
Baimendutako etxebizitza eraikuntzen batz besteko azalera urtero (2002/07)
Baimendutako etxebizitza eraikuntzen batz besteko azalera urtero (2008/12)
Etxebizitza parkearen hazkundea (1999/2009)
Bigarren etxebizitzaren hazkundea (1999/2009)
Bigarren etxebizitzaren presentzia
Etxebizitza hutsen presentzia

Etxebizitzen batz besteko prezioa
Etxebizitza sozialen tasa (datu ofiziala)
Etxebizitza sozialen tasa (guztizko etxebizitza parkearekiko)
Etxebizitza soziala kopuruaren batz besteko hazkundera (2001/07)
Etxebizitza soziala kopuruaren batz besteko hazkundera (2008/10)
Garraio publikoaren lotura kopurua
Osasun zentro azpiegitura gertuenera errepide bidezko distantzia
Ospital gertuenera errepide bidezko distantzia
Txikizkako merkataritza gertuenera errepide bidezko distantzia
Janarizko txikizkako merkataritza gertuenera errepide bidezko distantzia
Finantza bulego gertuenera errepide bidezko distantzia
Etxebizitzei ezarritako zerga (TH)
Etxebizitzei ezarritako zergaren urteko batz besteko hazkundera (TH) (2008/12)
Eraikitako lurrei ezarritako zerga (TFB)
Eraikitako lurrei ezarritako zergaren urteko batz besteko hazkundera (TFB) (2008/12)
Eraiki gabeko lurrei ezarritako zerga (TFNB)
Eraiki gabeko lurrei ezarritako zergaren urteko batz besteko hazkundera (TFNB) (2008/12)
Enpresei ezarritako zerga (CFE)
Elkarteen dentsitatea (mila biztanleko)
Euskararen ezagutza tasa
Euskararen erabilera sozialaren tasa
Euskarazko matrikulazio tasa lehen hezkuntzan
Euskarazko Haur Hezkuntza-Lehen Hezkuntza azpiegitura gertuenera errepide bidezko distantzia
Haur Hezkuntza-Lehen Hezkuntza azpiegitura gertuenera errepide bidezko distantzia
Euskarazko bigarren hezkuntzako azpiegitura gertuenera errepide bidezko distantzia
Bigarren hezkuntzako azpiegitura gertuenera errepide bidezko distantzia
Euskaltegi gertuenera errepide bidezko distantzia
2008ko udal hauteskundeetako abstentzio maila
Eskualdeko hauteskundeetako abstentzioaren bilakaera (2004/10)
Legebiltzarreko hauteskundeetako abstentzioaren bilakaera (2007/12)
Lehendakaritza hauteskundeetako abstentzioaren bilakaera (2007/12)
Europar legebiltzarreko hauteskundeetako abstentzioaren bilakaera (2004/09)
Ezker muturreko alderdien hauteskundeen batz besteko presentzia
Ezkerreko alderdien hauteskundeen batz besteko presentzia
Alderdi abertzaleen hauteskundeen batz besteko presentzia
Eskuineko alderdien hauteskundeen batz besteko presentzia
Eskuin muturreko alderdien hauteskundeen batz besteko presentzia
Ezker muturreko alderdien batz besteko hazkundera
Ezkerreko alderdien batz besteko hazkundera
Alderdi abertzaleen batz besteko hazkundera
Eskuineko alderdien batz besteko hazkundera
Eskuin muturreko alderdien batz besteko hazkundera

Sustatzailea: GAINDEGIA



Ipar Euskal Herriko udalerriak, aldagai sozio ekonomikoen arabera 2013

Egileak

Txomin Poveda eta Asier Otxoa de Retana

AIHERRA

AURKIBIDEA

1. Demografia
2. Gizarte errealitatea eta bizi baldintzak
3. Jarduera ekonomikoa
4. Lurralde antolamendua eta hirigintza
5. Etxebizitza
6. Azpiegiturak eta zerbitzuen irisgarritasuna
7. Tokiko fiskalitate zuzena
8. Tokiko nortasuna eta joera politikoa
9. Oharrak
10. Eranskinak: Adierazle zerrenda

1. Demografia

1.1 Biztanleria lurraldean

	1.Aiherra	2.Hazparneko Lurraldea	3.Bitarteko Zonaldea	4.Iparraldea	5.Euskal Herria
Biztanleria osoa (p. munic.)	987	13 408	79 613	289 543	3 127 326

Unit.: Kopuru gordina
INSEE eta INE

	Biztanleriaren hazkundera (p. munic.) 06/09	Biztanleriaren hazkundera (p. munic.) 99/09
1.Aiherra	13,2	17,4
2.Hazparneko Lurraldea	8,9	16,9
3.Bitarteko Zonaldea	14,4	23,7
4.Iparraldea	6,6	10,2
5.Euskal Herria	4,7	7,1

Unit.: %
INSEE eta INE, 2006/2009 eta 1999/2009

	Amatasun indizea (2009)
1.Aiherra	25,6
2.Hazparneko Lurraldea	29,7
3.Bitarteko Zonaldea	26,2
4.Iparraldea	22,4
5.Euskal Herria	21,9

Unit.: %
INSEE eta INE, 2009

	Bizitza proiektuak garatzeko adinekoren iraute eta erakargarritasun tasa (1999/2009)
1.Aiherra	14,7
2.Hazparneko Lurraldea	13,0
3.Bitarteko Zonaldea	17,9
4.Iparraldea	8,5
5.Euskal Herria	9,5

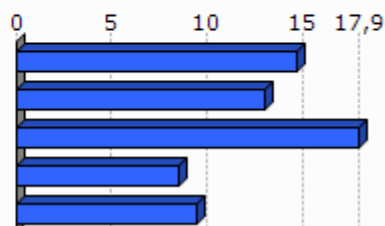

Unit.: %
INSEE eta INE. Ekoizpen propioa., 1999/2009

1.2 Biztanleriaren egitura

	Friz indizea (2009)
1.Aiherra	83,3
2.Hazparneko Lurraldea	86,4
3.Bitarteko Zonaldea	83,9
4.Iparraldea	77,1
5.Euskal Herria	55,4

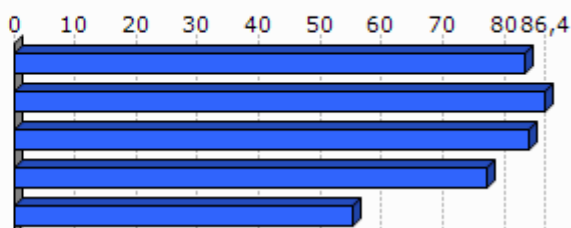

Unit.: %
INSEE eta INE, 2009

	Zahartze indizea (2009)
1.Aiherra	67,6
2.Hazparneko Lurraldea	88,7
3.Bitarteko Zonaldea	97,7
4.Iparraldea	144,1
5.Euskal Herria	138,1

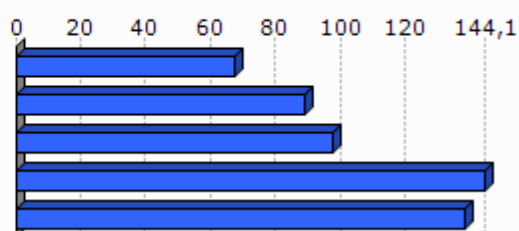

Unit.: %
INSEE eta INE, 2009

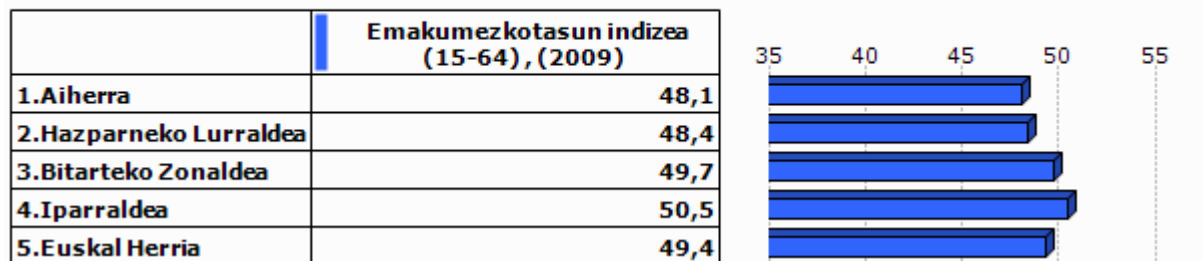

Unit.: %
INSEE eta INE, 2009

2.Gizarte errealitatea eta bizi baldintzak

2.1 Jarduera eta enplegua

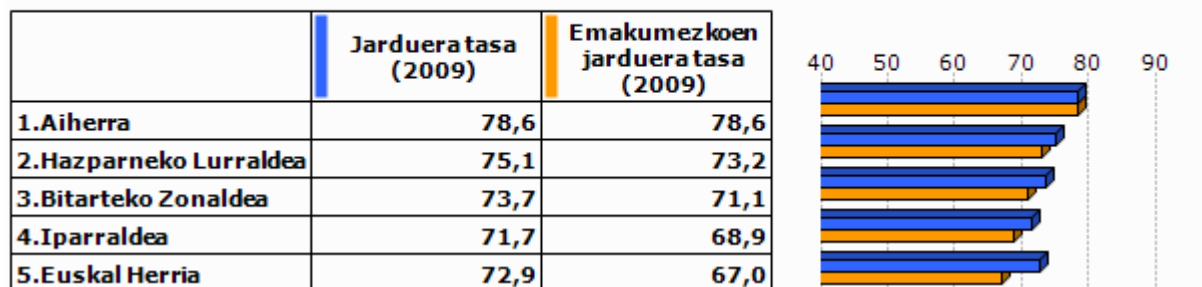

Unit.: %
INSEE eta INE, 2009

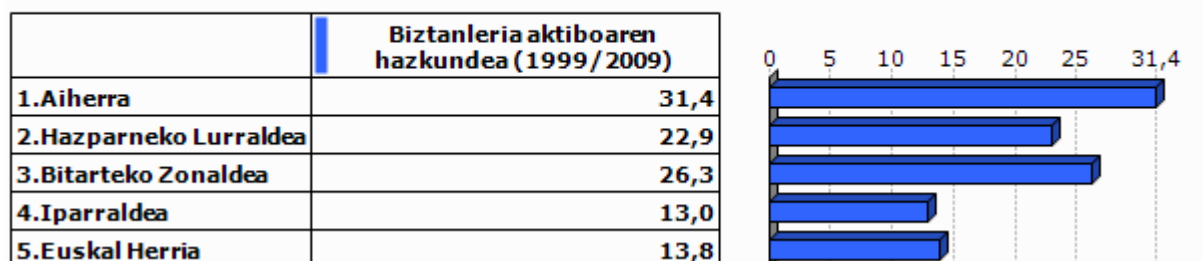

Unit.: %
INSEE eta INE, 1999/2009

2.2 Langabezia

	1.Aiherra	2.Hazp arneko Lurraldea	3.Bitarteko Zonaldea	4.Iparraldea	5.Euskal Herria
Langabetu kopurua (2011)	28	417	2 720	12 479	201 708

Unit.: Kopuru gordina
Pôle emploi eta Espainiako Enplegu eta Gizarte Segurantzza Ministerioa, 2011

	Langabetuen hazkundera (2007/11)
1.Aiherra	16,7
2.Hazparneko Lurraldea	47,3
3.Bitarteko Zonaldea	50,9
4.Iparraldea	43,9
5.Euskal Herria	92,1

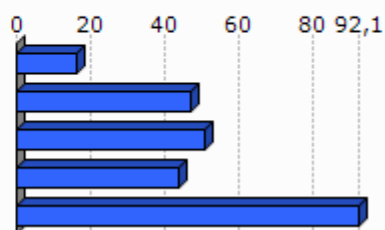

Unit.: %

Pôle emploi eta Espainiako Enplegu eta Gizarte Segurantza Ministerioa, 2007/2011

	Emakumezko langabetuak, langabetu guztiekiko (2011)
1.Aiherra	42,9
2.Hazparneko Lurraldea	48,2
3.Bitarteko Zonaldea	53,9
4.Iparraldea	48,8
5.Euskal Herria	50,7

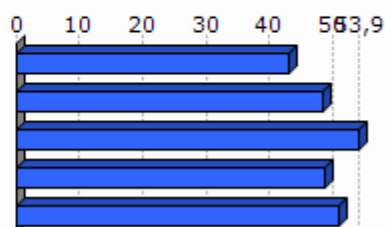

Unit.: %

Pôle emploi eta Espainiako Enplegu eta Gizarte Segurantza Ministerioa, 2011

	50 eta + urteko langabetuak, langabetu guztiekiko (2011)	50 eta + urteko langabetuen hazkundera (2007/11)
1.Aiherra	0,0	-100,0
2.Hazparneko Lurraldea	16,3	61,9
3.Bitarteko Zonaldea	20,4	110,6
4.Iparraldea	18,3	85,8
5.Euskal Herria	38,8	86,1

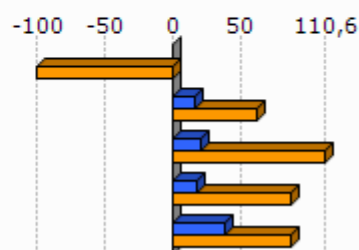

Unit.: %

Pôle emploi eta Espainiako Enplegu eta Gizarte Segurantza Ministerioa, 2007/2011

	Lan-kalera ketagatik langabezia egoeran (2011)	Kontratu amaieragatik langabezia egoeran (2011)
1.Aiherra	52,9	47,1
2.Hazparneko Lurraldea	28,6	64,4
3.Bitarteko Zonaldea	28,2	63,9
4.Iparraldea	25,2	66,3

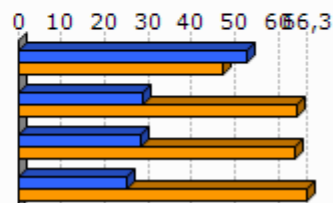

Unit.: %
Pôle emploi, 2011

2.3 Kategoria Sozio-Profesionala eta formazio maila

	Laborari aktiboen presentzia (2009)	Laborari aktiboen hazkundera (1999/2009)
1.Aiherra	10,7	8,9
2.Hazparneko Lurraldea	5,8	-25,4
3.Bitarteko Zonaldea	2,5	-25,0
4.Iparraldea	3,2	-23,7

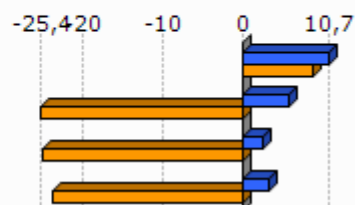

Unit.: %
INSEE, 1999/2009

	Enpresa buru, artisansu eta merkatari aktiboen presentzia (2009)	Enpresa buru, artisansu eta merkatari aktiboen hazkundera (1999/2009)
1.Aiherra	4,9	-38,1
2.Hazparneko Lurraldea	7,8	-9,6
3.Bitarteko Zonaldea	9,4	12,8
4.Iparraldea	8,8	2,8

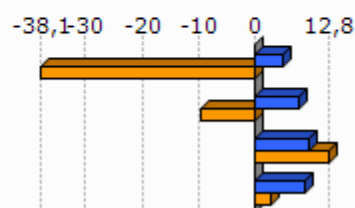

Unit.: %
INSEE, 1999/2009

	Kudeatzaile eta lanbide intelektualak aktiboen presentzia (2009)	Kudeatzaile eta lanbide intelektualak aktiboen hazkundera (1999/2009)
1.Aiherra	8,7	197,0
2.Hazparneko Lurraldea	8,5	110,9
3.Bitarteko Zonaldea	11,1	56,8
4.Iparraldea	11,6	30,0

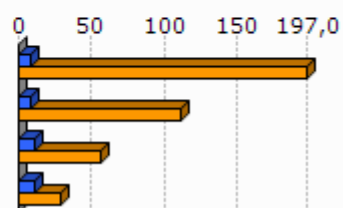

Unit.: %
INSEE, 1999/2009

	Tarteko lanbideak aktiboen presentzia (2009)	Tarteko lanbideak aktiboen hazkundera (1999/2009)
1.Aiherra	18,4	44,7
2.Hazparneko Lurraldea	24,1	57,8
3.Bitarteko Zonaldea	26,4	47,6
4.Iparraldea	25,5	26,2

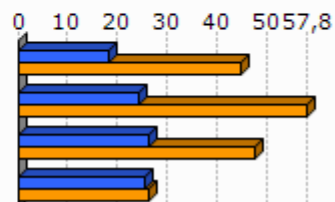

Unit.: %
INSEE, 1999/2009

	Enplegatuak aktiboen presentzia (2009)	Enplegatuak aktiboen hazkundera (1999/2009)
1.Aiherra	28,2	36,7
2.Hazparneko Lurraldea	27,4	10,8
3.Bitarteko Zonaldea	30,4	13,7
4.Iparraldea	31,6	1,6

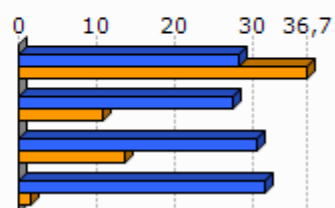

Unit.: %
INSEE, 1999/2009

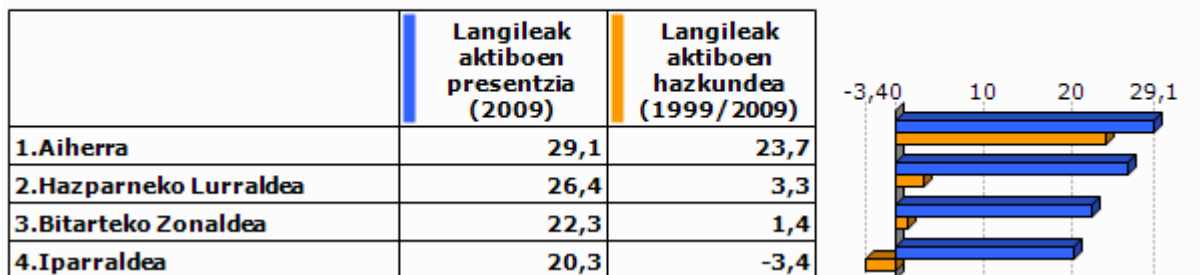

Unit.: %
INSEE, 1999/2009

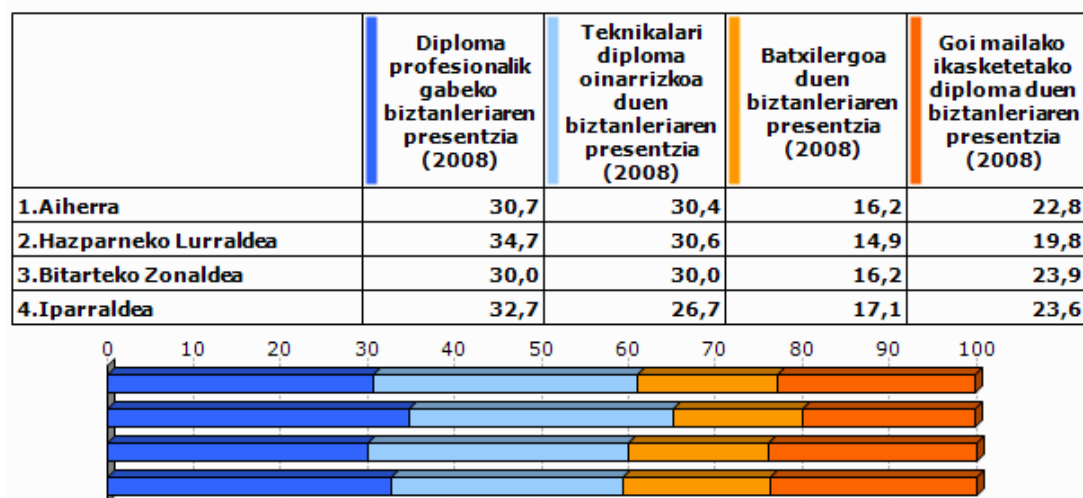

Unit.: %
INSEE, 2008

2.4 Errenta

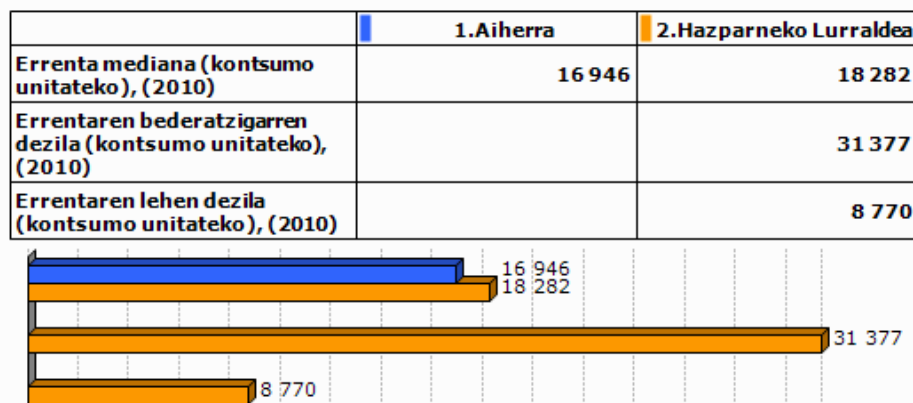

Unit.: €
INSEE, 2010

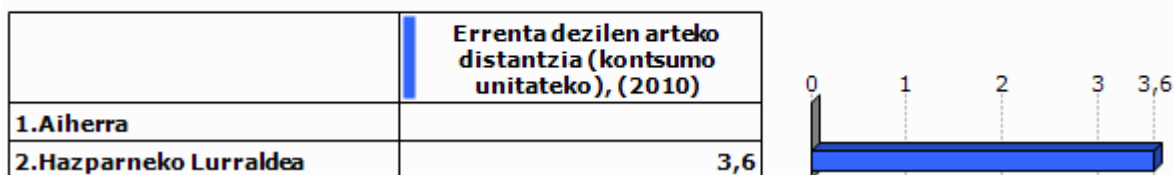

Unit.: Unitate gabekoa
INSEE, 2010

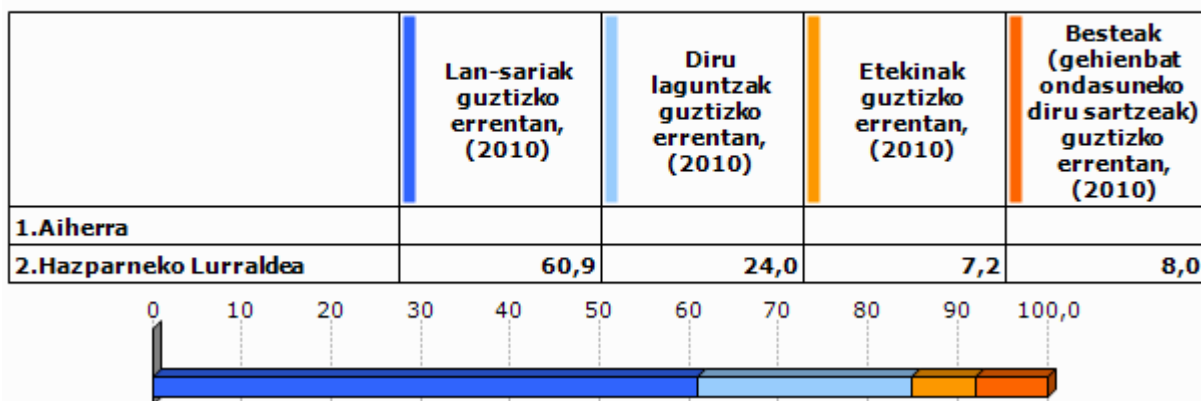

Unit.: %
INSEE, 2010

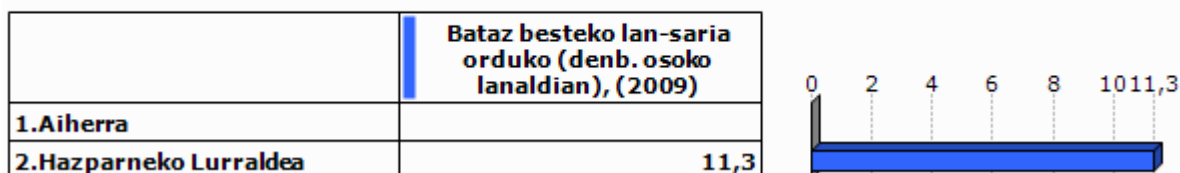

Unit.: €
INSEE, 2009

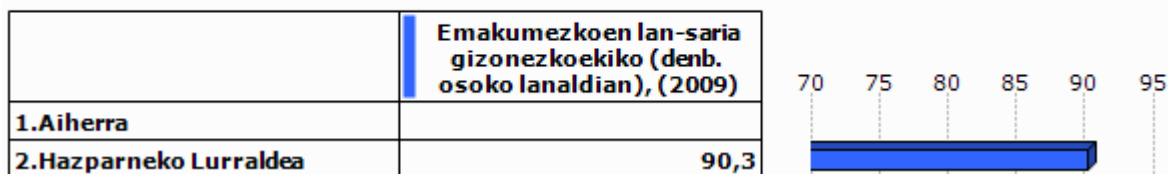

Unit.: %
INSEE, 2009

	Bataz besteko lan sariaren hazkundera (denb. osoko lanaldian), (2004/09)
1.Aiherra	
2.Hazparneko Lurraldea	10,1

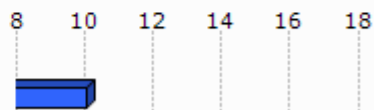

Unit.: %
INSEE, 2004/2009

2.5 Arrisku ekonomikoaren menpeko giza talde nagusiak

Gazteak

	Gazteen iraute tasa, (1999/2009)	Emakumezko gazteen iraute tasa, (1999/2009)
1.Aiherra	-9,9	3,5
2.Hazparneko Lurraldea	-10,0	-13,9
3.Bitarteko Zonaldea	-14,7	-14,4
4.Iparraldea	-4,8	-3,8
5.Euskal Herria	15,3	15,5

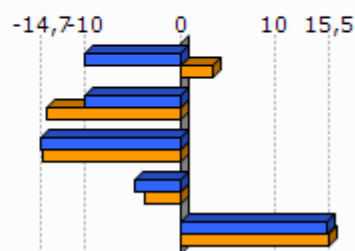

Unit.: %
INSEE eta INE. Ekoizpen propioa., 1999/2009

	Gazte langabetuak (<25 urte) langabetu guztiekiko (2011)	Gazte langabetuen hazkundera (<25 urte) (2007/11)
1.Aiherra	0,0	-100,0
2.Hazparneko Lurraldea	14,9	24,0
3.Bitarteko Zonaldea	16,0	51,2
4.Iparraldea	14,6	45,2
5.Euskal Herria	9,0	102,5

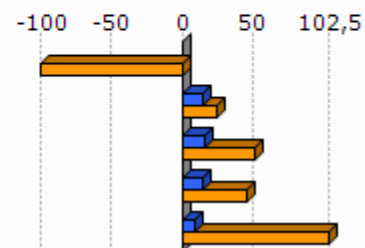

Unit.: %
Pôle emploi eta Espainiako Enplegu eta Gizarte Segurantzza Ministerioa, 2007/2011

	1.Aiherra	2.Hazparneko Lurraldea
Emakumezko gazteen (18-25) batz besteko lan-saria orduko (denb. osoko lanaldian), (2009)		8,4
Gizonezko gazteen (18-25) batz besteko lan-saria orduko (denb. osoko lanaldian), (2009)		9,8

Unit.: €
INSEE, 2009

Adinekoak

	1.Aiherra	2.Hazparneko Lurraldea	3.Bitarteko Zonaldea	4.Iparraldea
65 urtetik gorako biztanleak etxean bakarrik, (2009)	28	549	3 127	19 864
75 urtetik gorako biztanleak etxean bakarrik, (2009)	12	296	1 879	12 683

Unit.: Kopuru gordina
INSEE, 2009

	Adineko biztanleen bakartasun maila (>65 urte), (2009)	Zaharren menpekotasun indizea, (2009)
1.Aiherra	20,0	21,9
2.Hazparneko Lurraldea	25,1	25,2
3.Bitarteko Zonaldea	22,4	27,7
4.Iparraldea	31,4	35,1
5.Euskal Herria		29,7

Unit.: %
INSEE eta INE, 2009

Guraso bakarreko familiak

	1.Aiherra	2.Hazparneko Lurraldea	3.Bitarteko Zonaldea	4.Iparraldea
Guraso bakarreko (<65 urte) familia nuklearrak, (2009)	32	373	2 051	9 983

Unit.: Kopuru gordina
INSEE, 2009

	Guraso bakarreko (<65 urte) familia nuklearren proportzioa, (2009)	Guraso bakarreko (<65 urte) familia nuklearren emakumezkotasuna, (2009)
1.Aiherra	11,8	87,5
2.Hazparneko Lurraldea	9,9	88,3
3.Bitarteko Zonaldea	9,0	80,8
4.Iparraldea	12,5	83,0

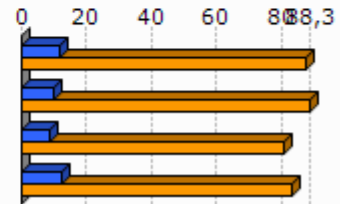

Unit.: %
INSEE, 2009

	1.Aiherra	2.Hazparneko Lurraldea	3.Bitarteko Zonaldea	4.Iparraldea
Guraso bakarreko haur kopurua (0-24 urte bitartean), (2009)	48	514	2 557	11 658

Unit.: Kopuru gordina
INSEE, 2009

	Guraso bakarreko haur kopuruaren proportzioa (0-24 urte bitartean), (2009)
1.Aiherra	17,1
2.Hazparneko Lurraldea	15,7
3.Bitarteko Zonaldea	13,6
4.Iparraldea	19,8

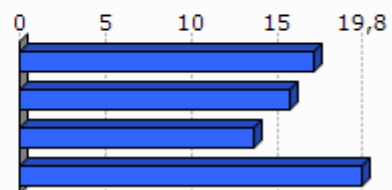

Unit.: %
INSEE, 2009

3. Jarduera ekonomikoa

3.1 Ehuna ekonomikoa

	1.Aiherra	2.Hazparneko Lurraldea	3.Bitarteko Zonaldea	4.Iparaldea	5.Euskal Herria
Establezimendu kopurua (2013-01)	70	805	4 479	22 899	243 998

Unit.: Kopuru gordina
SIRENE, DIRAE eta CAMERDATA, 2013-01

	Lehen sektoreko establezimenduen proportzioa (2013-01)	Industria sektoreko establezimenduen proportzioa (2013-01)	Eraikuntza sektoreko establezimenduen proportzioa (2013-01)	Zerbitzuen sektoreko establezimenduen proportzioa (2013-01)
1.Aiherra	28,6	10,0	10,0	51,4
2.Hazparneko Lurraldea	15,4	9,4	10,6	64,6
3.Bitarteko Zonaldea	8,0	7,3	13,1	71,6
4.Iparaldea	6,3	6,1	8,0	79,6
5.Euskal Herria	3,3	8,3	13,9	74,5

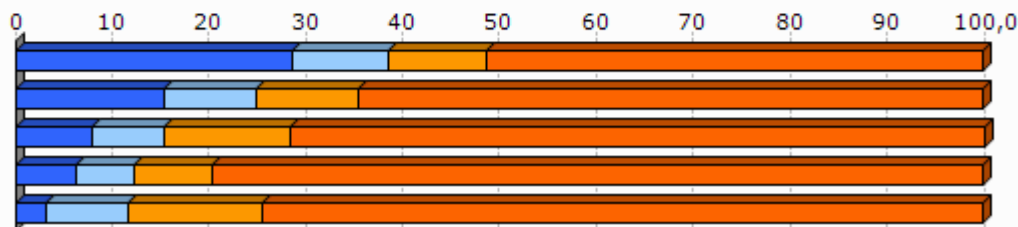

Unit.: %
SIRENE, DIRAE eta CAMERDATA, 2013-01

	Establezimenduen bertakotutze tasa (2013-01)
1.Aiherra	98,6
2.Hazparneko Lurraldea	97,1
3.Bitarteko Zonaldea	94,8
4.Iparaldea	89,8
5.Euskal Herria	90,6

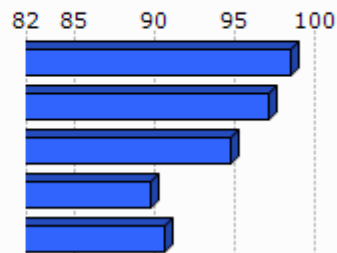

Unit.: %
SIRENE, DIRAE eta CAMERDATA. Ekoizpen propioa., 2013-01

	Jarduera industrialeko teknologia maila handia (2013-01)	Jarduera industrialeko teknologia maila ertain-handia (2013-01)	Jarduera industrialeko teknologia maila ertain-txikia (2013-01)	Jarduera industrialeko teknologia maila txikia (2013-01)
1.Aiherra	3,2	0,0	60,0	20,0
2.Hazparneko Lurraldea	2,5	6,7	48,9	42,2
3.Bitarteko Zonaldea	2,2	9,6	31,8	56,5
4.Iparraldea	1,8	10,2	24,8	63,2
5.Euskal Herria	1,8	15,6	44,0	38,6

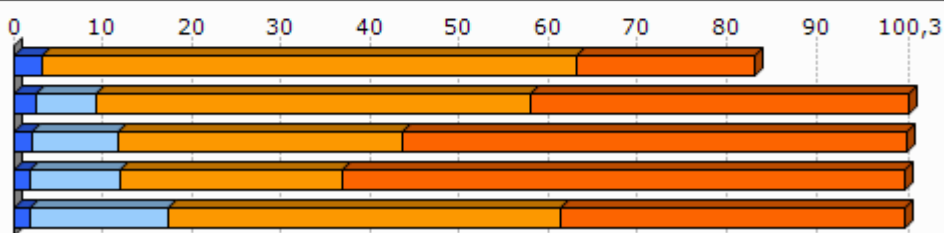

Unit.: %

SIRENE, DIRAE eta CAMERDATA, 2013-01

3.2 Giza lan eskua

	Biztanleria aktiboaren egituraren indizea (2009)	Hurrengo hamarkadan erretiroa hartu behar duen langilegoa (2009)
1.Aiherra	42,2	23,8
2.Hazparneko Lurraldea	30,3	27,5
3.Bitarteko Zonaldea	33,8	29,6
4.Iparraldea	32,0	33,5
5.Euskal Herria		13,3

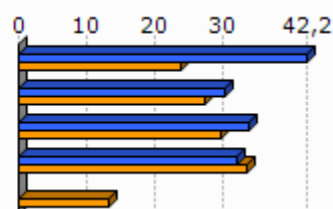

Unit.: %

INSEE eta INE, 2009

	Udalerrian bizi diren landunak, udalerriko lanpostuekiko (2009)	Udalerrian bizi eta lan egiten duten landunak, udalerriko landunekiko (2009)
1.Aiherra	-11,5	26,2
2.Hazparneko Lurraldea	-32,4	31,5
3.Bitarteko Zonaldea	-39,9	25,1
4.Iparraldea	0,3	37,0

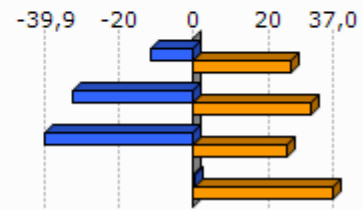

Unit.: %
INSEE, 2009

	Tokiko ekonomiara bideratutako enplegua (2009)	Tokiko ekonomiara bideratutako enpleguaren hazkundera (1999/2009)
1.Aiherra	19,9	2,3
2.Hazparneko Lurraldea	54,3	-3,7
3.Bitarteko Zonaldea	66,5	-2,9
4.Iparraldea	70,2	-2,1

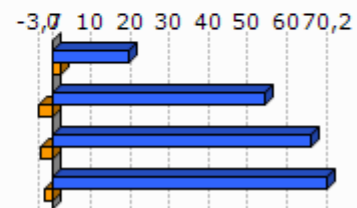

Unit.: %
INSEE, 1999/2009

	Ekintzaitetasun ekonomikoaren tasa (2013-01)
1.Aiherra	92,9
2.Hazparneko Lurraldea	91,2
3.Bitarteko Zonaldea	89,3
4.Iparraldea	84,0
5.Euskal Herria	84,0

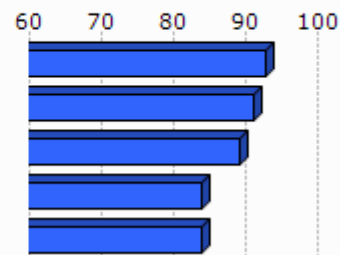

Unit.: %
SIRENE, DIRAE eta CAMERDATA, 2013-01

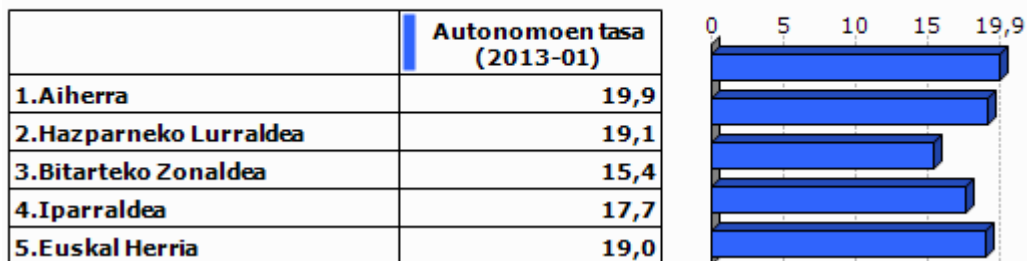

Unit.: %

SIRENE eta Espainiako Enplegu eta Gizarte Segurantzza Ministerioa. Ekoizpen propioa., 2013-01

3.3 Laborantza

	Ustiategi kopurua (2010)	Ustiategi hazkunde gordina (2000/10)
1.Aiherra	60	-6
2.Hazparneko Lurraldea	527	-133
3.Bitarteko Zonaldea	1 465	-835
4.Iparraldea	4 453	-1 415
5.Euskal Herria	37 090	-34 609

Unit.: Kopuru gordina

Frantziako Laborantza, Nekazaritzako Elikagaien eta Basoen Ministerioa eta INE, 2000/10

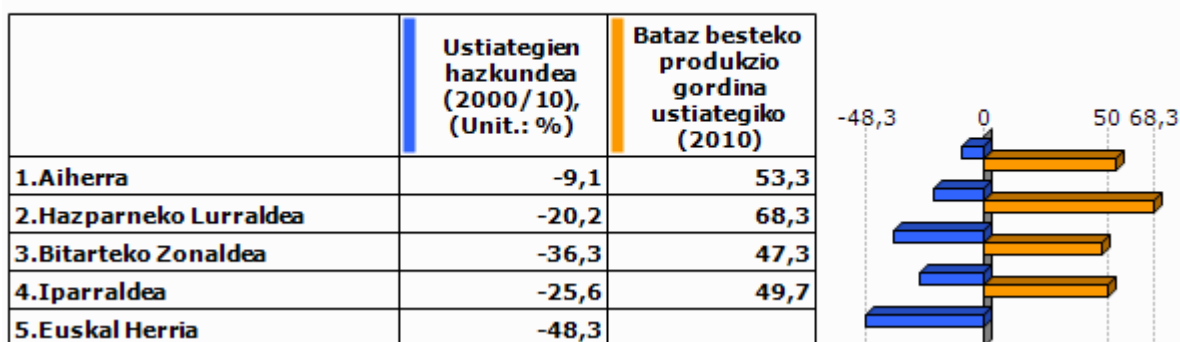

Unit.: K€

Frantziako Laborantza, Nekazaritzako Elikagaien eta Basoen Ministerioa eta INE, 2000/10

Frantziako Laborantza, Nekazaritzako Elikagaien eta Basoen Ministerioa, 2010

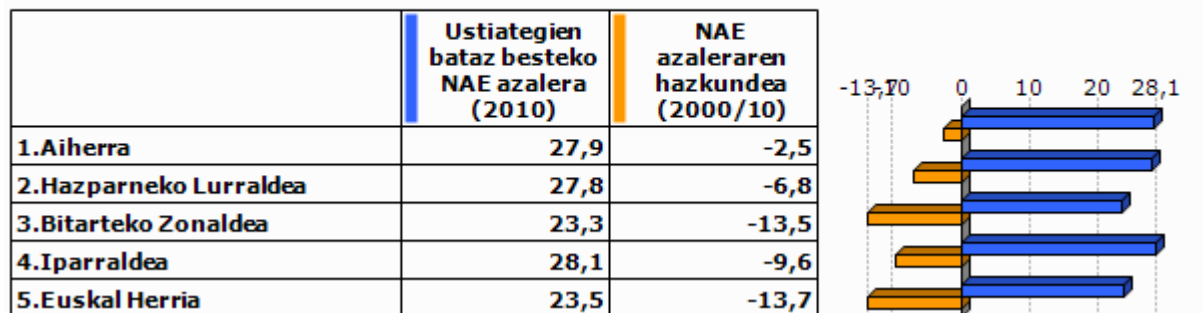

Unit.: Unit.: Ha/ustiategiko; %

Frantziako Laborantza, Nekazaritzako Elikagaien eta Basoen Ministerioa eta INE, 2000/10



Unit.: %

Frantziako Laborantza, Nekazaritzako Elikagaien eta Basoen Ministerioa, 2010

4. Lurralde antolamendua eta hirigintza

4.1 Lurralde antolamendua

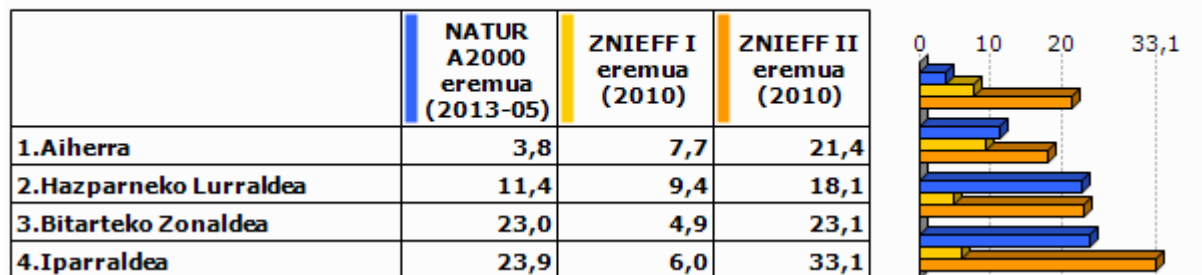

Unit.: %

Frantziako Ekologia, Garapen Iraunkorra eta Energiaren Ministerioa , 2013/05 eta 2010

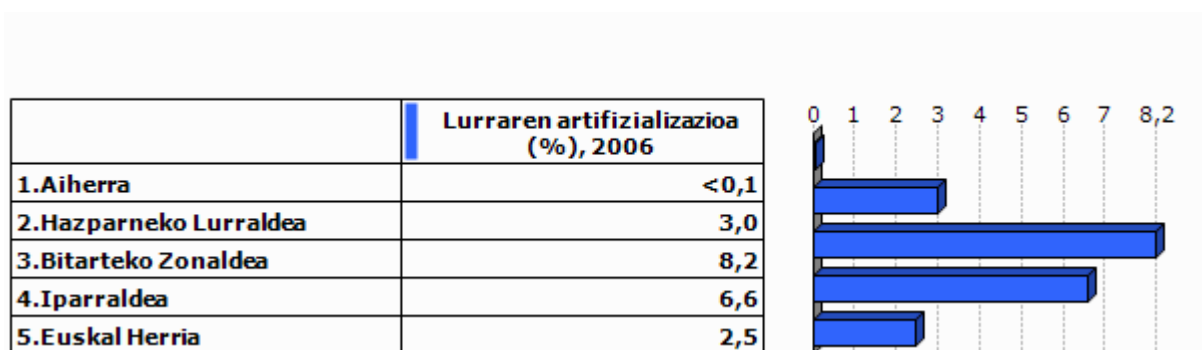

Unit.: %

Corine Land Cover, 2006

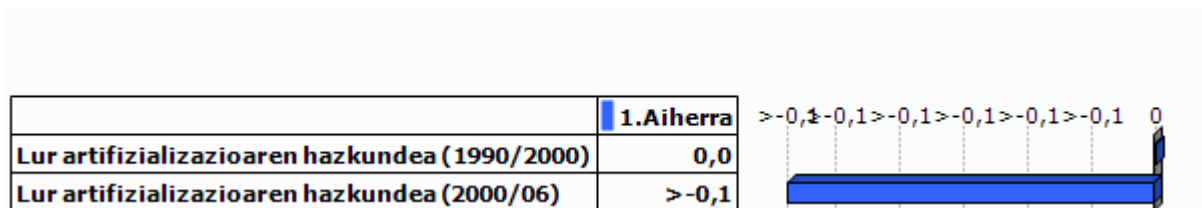

Unit.: %

Corine Land Cover, 1990/2000 eta 2000/2006

	PLHaren presentzia (2011)	Hirigintza arautzeko planen presentzia (2011)
1.Aiherra	EZ	CarteCom (Onartua) - PLU (Egiten)

Unit.: Bai/Ez; presentzia eta tipologia; Bai/Ez

DATAR, 2011

DGALN, 2013

	2.Hazparneko Lurraldea	3.Bitarteko Zonaldea	4.Iparaldea
Hirigintza dokumenturik gabeko herriak (%), (2011)	10,0	5,7	35,2
Lurralde Koherentziarako Plana duten herriak (%), (2013)	100,0	97,1	33,3
PLHa duten herriak (%), (2011)	0,0	17,1	6,3

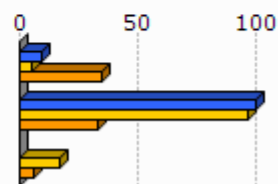

Unit.: %
 DATAR, 2011
 DGALN, 2013

4.2 Hirigintza

	Baimendutako etxebizitza eraikuntzen batz besteko kopurua urtero (2002/07)	Baimendutako etxebizitza eraikuntzen batz besteko kopurua urtero (2008/12)
1.Aiherra	8	10
2.Hazparneko Lurraldea	157	132
3.Bitarteko Zonaldea	873	781
4.Iparaldea	3 223	3 071
5.Euskal Herria	33 607	19 397

Unit.: Kopuru gordina
 Frantziako Ekologia, Garapen Iraunkorra eta Energiaren Ministerioa eta Espainiako Sustapen Ministerioa, 2002/07 eta 2008/2012

	Baimendutako etxebizitza eraikuntzen batz besteko azalera urtero (2002/07)	Baimendutako etxebizitza eraikuntzen batz besteko azalera urtero (2008/12)
1.Aiherra	1 261	1 357
2.Hazparneko Lurraldea	17 854	14 563
3.Bitarteko Zonaldea	101 666	81 105
4.Iparaldea	310 544	275 668
5.Euskal Herria	2 974 544	1 829 868

Unit.: m2
 Frantziako Ekologia, Garapen Iraunkorra eta Energiaren Ministerioa eta Espainiako Sustapen Ministerioa, 2002/07 eta 2008/2012

5. Etxebizitza

	Etxebizitza parkearen hazkundera (1999/2009)	Bigarren etxebizitzaren hazkundera (1999/2009)
1. Aiherra	34,4	84,8
2. Hazparneko Lurraldea	27,8	13,0
3. Bitarteko Zonaldea	32,4	48,0
4. Iparraldea	19,0	34,3
5. Euskal Herria	15,7	1,4

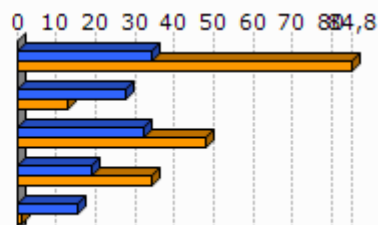

Unit.: %
INSEE eta INE, 1999/2009

	Bigarren etxebizitzaren presentzia (2009)	Etxebizitza hutsen presentzia (2009)
1. Aiherra	7,8	5,5
2. Hazparneko Lurraldea	5,6	7,5
3. Bitarteko Zonaldea	10,0	5,5
4. Iparraldea	20,8	4,3
5. Euskal Herria	7,2	8,3

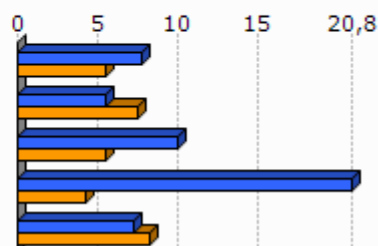

Unit.: %
INSEE eta INE, 2009

	Etxebizitzaren batz besteko prezioa (2013)
1. Aiherra	2 213
2. Hazparneko Lurraldea	2 118
3. Bitarteko Zonaldea	2 560
4. Iparraldea	2 024
5. Euskal Herria	2 565

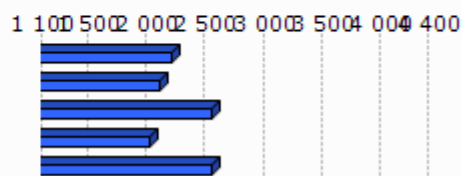

Unit.: €/m²
Ekoizpen propioa, 2013
* Euskal Herria: Zazpi hiriburu eta 25.000 biztanletik gorako udalerrien batz bestekoa.

	Etxebizitza sozialen tasa (datu ofiziala), (2009)	Etxebizitza sozialen tasa (guztizko etxebizitza parkearekiko), (2009)
1.Aiherra		0,0
2.Hazparneko Lurraldea		2,2
3.Bitarteko Zonaldea		3,3
4.Iparraldea		6,8

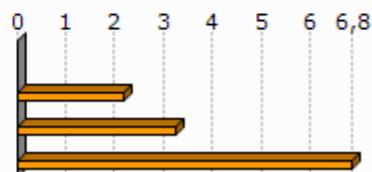

Unit.: %

Lurralde berdintasuna eta etxebizitzaren ministerioa, 2009
Akitaniako DREAL eta INSEE. Ekoizpen propioa., 2009

	Etxebizitza soziala kopuruaren batz besteko hazkundera (2001/07)	Etxebizitza soziala kopuruaren batz besteko hazkundera (2008/10)
1.Aiherra	0,0	1,7
2.Hazparneko Lurraldea	0,0	7,0
3.Bitarteko Zonaldea	26,7	75,0
4.Iparraldea	108,0	269,0

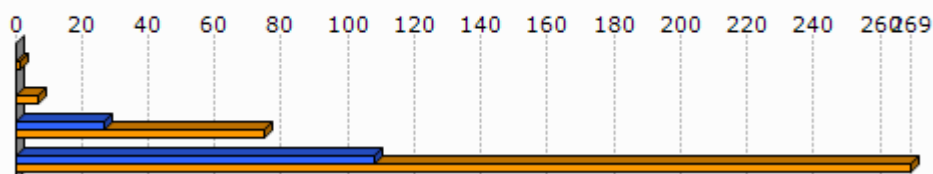

Unit.: urteko batz besteko kopurua
DREAL Aquitaine, 2001/07 eta 2008/2010

6. Azpiegitura eta zerbitzuen irisgarritasuna

	Garraio publikoaren lotura kopurua (2013)
1. Aiherra	0,0
2. Hazparneko Lurraldea	0,3
3. Bitarteko Zonaldea	0,9
4. Iparraldea	0,7

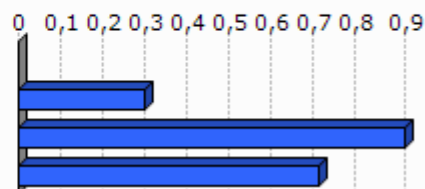

Unit.: Kopuru gordina
Ekoizpen propioa, 2013

	1. Aiherra	2. Hazparneko Lurraldea	3. Bitarteko Zonaldea	4. Iparraldea	5. Euskal Herria
Osasun zentro azpiegitura gertuenera errepide bidezko distantzia (2012)	6,4	9,7	7,0	9,2	2,7
Ospital gertuenera errepide bidezko distantzia (2012)	14,9	14,8	11,8	9,4	2,2
Txikizkako merkataritza gertuenera errepide bidezko distantzia (2012)	6,4	1,7	1,0	2,5	1,3
Janarizko txikizkako merkataritza gertuenera errepide bidezko distantzia (2012)	6,4	2,1	1,3	2,9	2,4
Finantza bulego gertuenera errepide bidezko distantzia (2012)	6,4	9,7	6,6	7,3	3,7

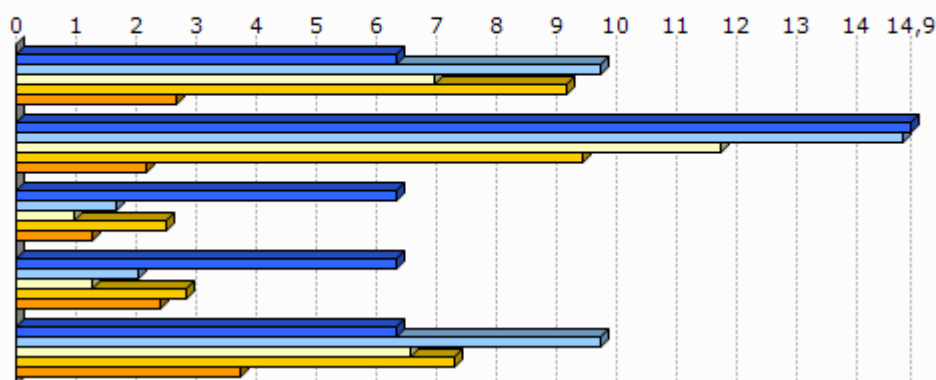

Unit.: Km.

INSEE, Nafarroako Gobernua, EUSTAT, Nafarroako Datu Espazialen Azpiegitura eta Espainiako Sustapen Ministerioa. Ekoizpen propioa., 2012

INSEE, EUSTAT eta Nafarroako Datu Espazialen Azpiegitura. Ekoizpen propioa., 2012

INSEE, EUSTAT, CAMERDATA eta Espainiako Sustapen Ministerioa. Ekoizpen propioa., 2012

INSEE, EUSTAT, CAMERDATA eta Espainiako Sustapen Ministerioa. Ekoizpen propioa., 2012

INSEE, EUSTAT eta CAMERDATA. Ekoizpen propioa., 2012

7. Tokiko fiskalitate zuzena

	Etxebizitzei ezarritako zerga (TH), (2012)	Eraikitako lurrei ezarritako zerga (TFB), (2012)	Eraiki gabeko lurrei ezarritako zerga (TFNB), (2012)	Enpresei ezarritako zerga (CFE), (2012)
1.Aiherra	16,0	7,0	26,0	20,1
2.Hazparneko Lurraldea	17,1	9,2	32,5	23,2
3.Bitarteko Zonaldea	14,0	10,1	32,6	22,7
4.Iparraldea	14,0	9,3	32,2	22,3
Hazparneko Lurraldeko fiskalitate zuzena	2,6	1,5	4,6	3,2

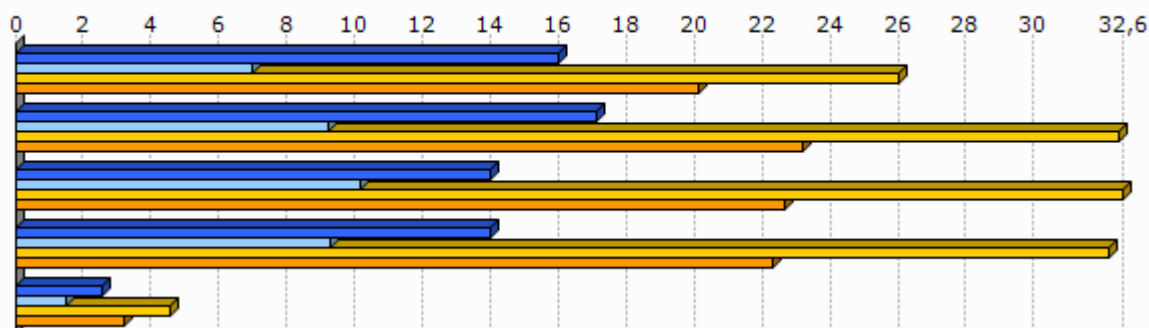

Unit.: %

Kondu publikoen, aurrekontuaren eta estatu erreformaren ministerioa, 2012

	1.Aiherra
Eraiki gabeko lurrei ezarritako zergaren urteko batz besteko hazkundera (TFNB) (2008/12)	1,2
Eraikitako lurrei ezarritako zergaren urteko batz besteko hazkundera (TFB) (2008/12)	0,0
Etxebizitzei ezarritako zergaren urteko batz besteko hazkundera (TH) (2008/12)	21,4

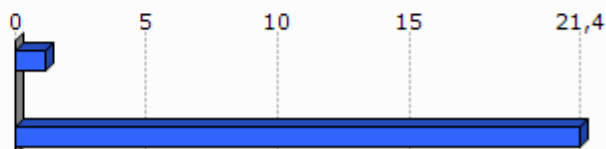

Unit.: %

Kondu publikoen, aurrekontuaren eta estatu erreformaren ministerioa, 2008/12

8. Tokiko nortasuna eta joera politikoa

8.1 Tokiko nortasuna

	Elkarteen dentsitatea (mila biztanleko), (2013)
1.Aiherra	10,1
2.Hazparneko Lurraldea	1,4
3.Bitarteko Zonaldea	1,1
4.Iparraldea	1,4

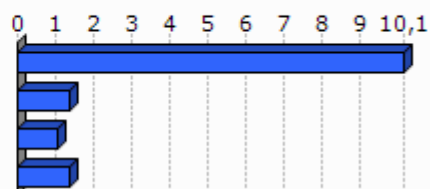

Unit.: %

INSEE. Ekoizpen propioa., 2013

	Euskararen ezagutza tasa (2010)	Euskararen erabilera sozialaren tasa (2010)	Euskarazko matrikulazio tasa lehen hezkuntzan (2012)
1.Aiherra	17,3	1,8	46,9
2.Hazparneko Lurraldea	20,4	2,6	42,6
3.Bitarteko Zonaldea	18,6	3,2	
4.Iparraldea	17,0	4,5	26,1
5.Euskal Herria	29,9	10,4	66,0

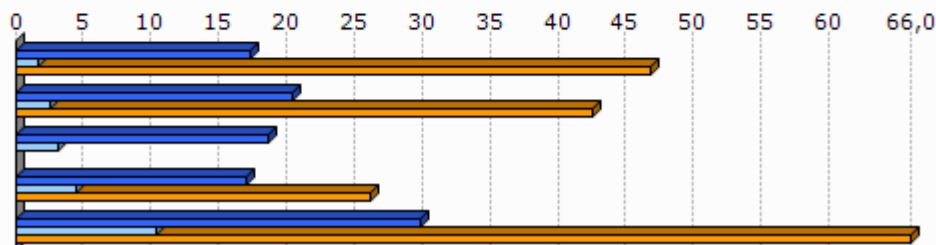

Unit.: %

Euskal Herriko Hizkuntza Adierazle Sistema (EAS), INSEE, EUSTAT, INE eta Nafarroako Estatistika Zerbitzua., 2010
Pirinio Atlantikoetako Hezkuntza Nazionalaren Departamentu Zerbitzua, EUSTAT eta Nafarroako Gobernuua., 2012

	1.Aiherra	2.Hazp arneko Lurraldea	3.Bitarteko Zonaldea	4.Ipar raldea	5.Euskal Herria
Euskarazko Haur Hezkuntza-Lehen Hezkuntza azpiegitura gertuenera errepide bidezko distantzia (2012)	6,4	3,9	7,2	12,2	7,4
Haur Hezkuntza-Lehen Hezkuntza azpiegitura gertuenera errepide bidezko distantzia (2012)	0,0	0,0	0,0	0,9	2,3
Euskarazko bigarren hezkuntzako azpiegitura gertuenera errepide bidezko distantzia (2012)	14,9	16,4	12,9	21,2	19,0
Bigarren hezkuntzako azpiegitura gertuenera errepide bidezko distantzia (2012)	6,4	9,7	7,2	6,9	1,6
Euskaltegi gertuenera errepide bidezko distantzia (2012)	6,4	8,4	6,9	9,4	9,7

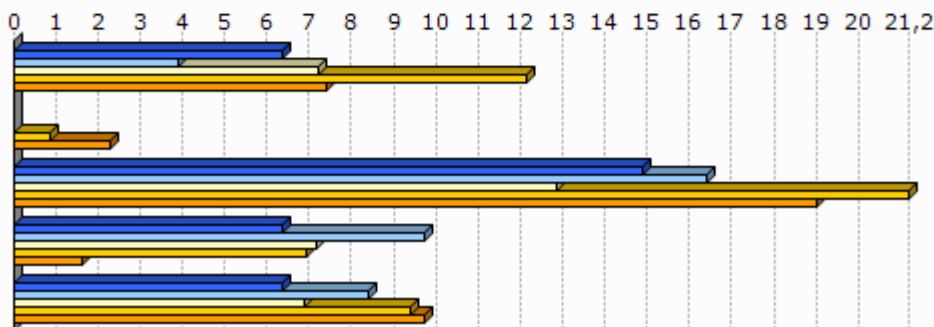

Unit.: Km.

Seaska, INSEE, Nafarroako Gobernua, EUSTAT eta Espainiako Sustapen Ministerioa. Ekoizpen propioa., 2012
 INSEE, Nafarroako Gobernua, EUSTAT, Nafarroako Datu Espazialen Azpiegitura eta Espainiako Sustapen Ministerioa. Ekoizpen propioa., 2012
 INSEE, Nafarroako Gobernua, EUSTAT eta Espainiako Sustapen Ministerioa. Ekoizpen propioa., 2012
 INSEE, EUSTAT eta Nafarroako Datu Espazialen Azpiegitura. Ekoizpen propioa., 2012
 AEK, HABE, IKA eta bilaketa propioa. Ekoizpen propioa., 2012

8.2 Joera politikoa

	2008ko udal hauteskundeetako abstentzio maila
1.Aiherra	12,6
2.Hazparneko Lurraldea	15,4
3.Bitarteko Zonaldea	23,7
4.Iparraldea	30,7

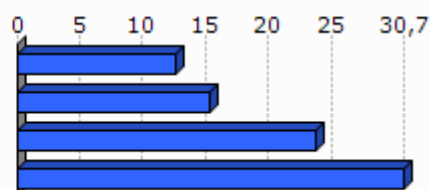

Unit.: %

Frantziako Barne Ministerioa, 2008

	1.Aiherra	2.Hazparneko Lurraldea	3.Bitarteko Zonaldea	4.Iparraldea
Eskualdeko hauteskundeetako abstentzioaren bilakaera (2004/10)	4,2	112,6	39,5	35,1
Legebiltzarreko hauteskundeetako abstentzioaren bilakaera (2007/12)	-12,7	14,8	9,2	6,8
Lehendakaritza hauteskundeetako abstentzioaren bilakaera (2007/12)	27,5	33,3	38,0	31,5
Europar legebiltzarreko hauteskundeetako abstentzioaren bilakaera (2004/09)	25,3	-6,5	-2,8	-0,2

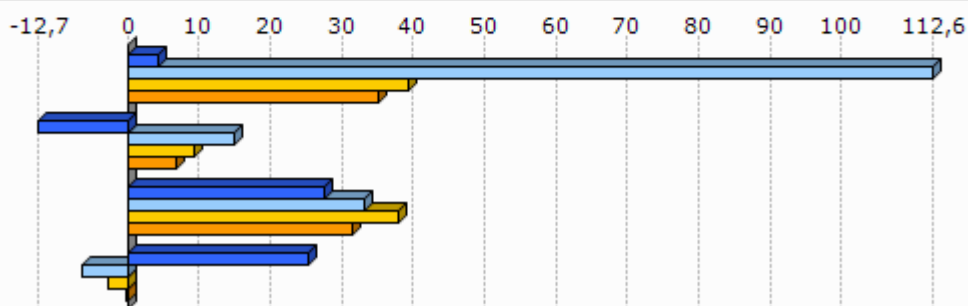

Unit.: %

Frantziako Barne Ministerioa, 2004/12

	Ezker muturreko alderdien hauteskundeetan batz besteko presentzia	Ezkerreko alderdien hauteskundeetan batz besteko presentzia	Alderdi abertzaleen hauteskundeetan batz besteko presentzia	Eskuineko alderdien hauteskundeetan batz besteko presentzia	Eskuin muturreko alderdien hauteskundeetan batz besteko presentzia
1.Aiherra	5,1	28,3	20,6	38,4	3,9



Unit.: %

Frantziako Barne Ministerioa. Ekoizpen propioa., 2008/12

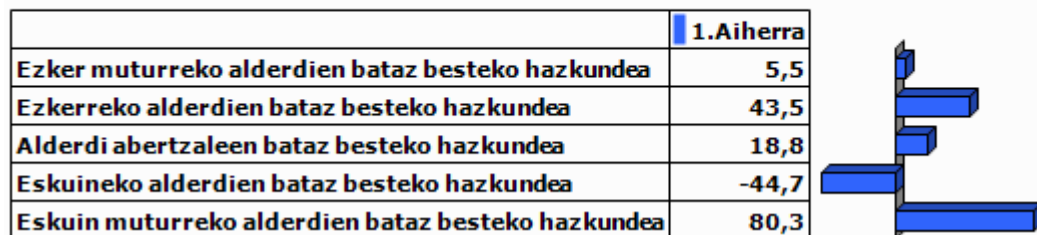

Unit.: %

Frantziako Barne Ministerioa. Ekoizpen propioa., 2001/12

9.0 harrak

GAZTEEN ETA EMAKUMEZKO GAZTEEN IRAUTE TASA

Gazteen iraute tasak eta emakumezko gazteen iraute tasak azken hamarkadako gazte kopuruaren hazkundera neurtzen dute. 1999 urteko 10 eta 19 urte bitarteko (emakumezko) gazteen kopurua 2009 urteko 20 eta 29 urte bitarteko (emakumezko) gazteen kopuruarekin alderatuz ekoizturiko adierazlea da, kasu bietan. Saldo positiboak zein negatiboak (emakumezko) gazteen erakartzea zein ihesa aditzera ematen digute.

LANGABEZIA

Enplegu bulegoetan langabetu gisa (A kategoria, Pôle emploi-ren sailkapenaren arabera) erregistraturiko pertsona kopurua aditzera ematen du.

Enplegua sustatzeko instituzioetan langabetu gisa erregistratzeko bi arrazoi erakusten dira hemen:

- Lan kaleratzeagatik: Arrazoi ezberdinetatik eratorri daitekeen egoera.
- Lan kontratu bukaeragatik: Epe mugatuko kontratu baten amaiera dela medio.

Badira langabetu gisa erregistratua egoteko egoera mota gehiago, hala nola, dimisioak eta lehenengo aldiz lan merkatura gerturatzen direnak, baina ez ditugu txostenean erantsi langabetu kopuru txikiak barnebiltzen baitituzte.

FORMAZIOA

Gizartearen formazioa INSEEren sailkapenean oinarritua dago baina hemen zabalago lantzen da. Ondorioz, 15 urtetik gorako jendetzak lortutako maila altueneko diploma aztertzen da hurrengo taulan ageri den baliokidetzen arabera:

GAINDEGIAko nomenklatura	INSEE ko nomenklatura
Diploma profesionalik gabeko biztanleria (% 15+ urte)	Pas de scolarité Aucun diplôme mais scolarité jusqu'en école primaire ou au collège Aucun diplôme mais scolarité au-delà du collège
Diploma gorenatzat, teknikalari diploma oinarritzkoa duen biztanleria (% 15+ urte)	Certificat c'études primaires BEPC, brevet élémentaire, brevet des collèges Certificat c'aptitudes professionnelles, brevet de compagnon Brevet d'études professionnelles
Diploma gorenatza, batxilergoa duen biztanleria (% 15+ urte)	Baccalauréat général, brevet supérieur Bac technologique ou professionnel, brevet professionnel ou de technicien, BEC, BEI, BEH, capacité en droit
Diploma gorenatza, goi mailako ikasketetako diploma duen biztanleria (% 15+ urte)	Diplôme universitaire de 1er cycle, BTS, DUT, diplôme des professions sociales ou de santé, d'infirmière(ier) Diplôme universitaire de 2ème ou 3ème cycle (y compris médecine, pharmacie, dentaire), diplôme d'ingénieur, d'une grande école, doctorat, etc.

ERRENTA

INSEEk udalerrri mailan errentaren datuak udalerrri handientzat soilik argitaratzen ditu sekretu estatistikoa dela medio. Hori dela eta, maiz ez dago udalerrri mailako daturik tauletan.

Kontsumo Unitatea (KU)

Errentaren inguruko datuak *Kontsumo Unitatearen* (Unité de Consommation–UC) arabera ageri dira.

Kontsumo Unitatea Ekonomi Lankidetzaren eta Garapenerako Erakundeak (ELGE) definitutako koefiziente batzuen arabera etxalde bakoitzean diren pertsonen kontsumoaren ponderazioz sortutako unitatea da. Koefiziente horiek honakoak dira:

- 1: etxaldeko lehen helduarentzat
- 0.5: hamalau urtetik gorako beste pertsonentzat
- 0.3: hamalau urtetik beherako haurrentzat

Errentaren datuak *Kontsumo Unitatean* arabera ematearen helburua etxaldeen arteko konposizio desorekak neutralizatzea da.

Mediana, dezilak eta errenta dezilen arteko distantzia

Errenta mediana eta errentaren lehen eta bederatzigarren dezila ageri da tauletan. Medianak errentaren arabera tamaina bereko bi multzotan banatzen du populazioa eta dezilek hamar zatitan banatzen dute. Lehen errenta dezilak errenta apalenak aditzera ematen ditu. Errenta dezilen arteko distantziak errenta banaketa desorekatuaren maila neurtzen du.

Errentaren jatorria

Errentaren jatorri posibleak lau dira:

- Lan sariak
- Diru laguntzak: erretiroen diru sartzak, pentsioak...
- Etekinak: horiek dira profesio liberalen diru sartzak
- Besteak (gehienbat ondasuneko diru sartzak): ondasunei esker egindako diru sartzak

ADINEKOAK

- Adinekoen bakartasun maila

Etxean bakarrik bizi den 65 urtetik gorako biztanleria kopurua aditzera ematen du, adin horretako ehun biztanleko.

- Zaharren menpekotasun indizea

65 urtetik gorako biztanleria kopurua aditzera ematen du, hauetaz arduratzeko adinean (15 eta 64 urte bitartean) dagoen ehun biztanleko.

GURASO BAKARREKO FAMILIAK

Familiaren definizioa

- Familia bat: Gutxienez etxalde batean bi pertsonen osatutako nukleo bat da. Honakoak dira aukerak:
 - bikote bat (eta bere haurrak baldin badira)
 - heldu bakar bat bere haurr(ar)ekin
- Familia baten seme/alabak: Pertsona bat familia baten seme edo alaba gisa aintzat hartzeko bikotekide gabe eta etxaldean haur propiorik gabe (baldin baditu) bizi behar da.

Guraso bakarreko familiak

Soilik 65 urte arteko guraso bakarreko familia monoparentalak aintzat hartu ditugu haurren zaintza eta erantzukizunerako zailtasunak izan ditzaketen familia unitateak kuantifikatzeko asmoz. Horrela, guraso bakarreko familietan non zaintza eta erantzukizunak kontrako norabidean izan daitezkeen alboratu ditugu.

JARDUERA EKONOMIKOA

Establezimenduen bertakotze tasa

Establezimenduen bertakotze tasak udalerriko establezimendu guztien artean egoitza nagusia Euskal Herrian dutenen ehunekoa aditzera ematen du.

Tokiko ekonomiara bideratutako enplegua

Ondasun eta zerbitzuen ekoizpenerako maila lokalean aurrera eramaten diren jarduerak dira eta hauen helburua tokiko biztanleen beharrak asetzear datza, izan bertakoa nahiz turista. Guztizko enpleguan tokiko ekonomiara bideratutako enpleguaren ehunekoa adierazten da.

Ekintzailetasun ekonomikoaren tasa

Ekintzailetasun ekonomikoaren tasak udalerriko establezimendu guztien artean egoitza nagusia udalerrian bertan dutenen ehunekoa aditzera ematen du

Biztanleria aktiboaren egituraren indizea

Biztanleria aktiboaren egituraren indizeak 15 eta 39 urte bitarteko ehun biztanle aktiboko 40 eta 64 urte bitarteko biztanle aktibo kopurua esaten digu. Biztanleria aktiboaren egituraren zahartze maila neurtzeko adierazlea da.

TOKIKO FISKALITATE ZUZENA**CFE**

Enpresei doakien zerga *Cotisation Foncière des Entreprises (CFE)* delakoa 2010 urtean ezarritako zerga da.

Herri elkargoen tokiko fiskalitate zuzena

Herri elkargoentzat, bi informazio ezarriak izan dira:

- Lehena, herri elkargoko lurraldean diren udalerrien zergaren bataz bestekoa, herriko etxeak finkatzen duen tasa herri elkargoko testuinguruan ikusteko.
- Bestea, herri elkargoak berak ezartzen duen zerga, informazio gehigarri bezala jarria ageri dena.

HAUTESKUNDEAK**Aintzat harturiko hauteskundeak**

Udalerrri mailako joera politikoaren azterketarako hauteskunde ezberdinetan lehen itzuliko emaitzak baliatuak izan dira. Horretarako, aniztasun politiko zabala erakusten duten hauteskundeak aintzat hartu dira. Hauteskunde mota bakoitzean izandako bilakaeraren neurketarako hauteskunde mota bakoitzeko azken bi deialdiak kontutan hartu dira.

Hona erabiliak izan diren hauteskundeak:

2001eko Udal hauteskundeen lehen itzulua	2008ko Udal hauteskundeen lehen itzulua
2007ko legebiltzarreko hauteskundeen lehen itzulua	2012ko Legebiltzarreko hauteskundeen lehen itzulua
2004ko Europar legebiltzarreko hauteskundeen lehen itzulua	2009ko Europar legebiltzarreko hauteskundeen lehen itzulua

Udalerrriko hauteskundeen kasuan, soilik 3.500 biztanletik gorako udalerrien emaitzak kontutan izan dira kopuru horren azpitik diren udalerrietan Frantziako hauteskunde sisteman indarrean den "panachage" delakoak ezinezkoa egiten baitu hautagaiak blokeen sailkapenetan txertatzea.

Alderdien sailkapena

Hauteskundeetan aurkezturiko hautagai zein alderdiak bost bloke handietan sailkatu ditugu joera politikoaren izaera zein honen bilakaera modu sintetikoan laburbiltzeko. Hurrengo taulan bost bloke horietan barnebildutako hautagaitzak zehaztuak dira eta ondoan hauteskunde bakoitzean hauentzat Frantziako Barne Ministerioak darabiltzan nomenklatura ageri da. ECO izen generikoa dutenak talde ezberdinetan banatuak izaten ahal dira hautagaiaren iritzi politikoaren arabera.

KODEA		IZENA	UDAL01	UDAL08	LEGISL07	LEGISL12	EUROP04	EUROP09
Ezker muturra	Ezker antikapitalista / komunista	Liste d'extrême-gauche	LXG	LEXG		EXG	LXG	LEXG
		LCR/FO/NPA			EXG			
		Liste du Parti Communiste			COM		LPC	
		Lutte Ouvrière			EXG			
		Liste du PCF et du Parti de gauche						LCOP
		Parti de Gauche						
Ezkerra	Beste	Eric Pététin				ECO		
		Liste Europe Ecologie les Verts			VEC	VEC		
	Ekologistak	Liste des Verts	LVE				LVE	LVEC
		Patit de la Nation Occitana			ECO			
	Ezker liberala	Liste du Parti socialiste		LSOC	SOC	SOC	LPS	LSOC
	Ezker zentristak	Parti Radical de Gauche						
Ezkerreko besteak	Liste Union de la Gauche		LUG					
	Liste divers gauche	LDG	LDVG		DVG		LDVG	
Abertzaleak	Abertzaleak	Liste régionaliste (EHBAI, EHA, EAJ-PNB, ...)	LRG	LREG	REG	REG	LRG	LREG
		Autre liste				AUT		LAUT
Eskuina	Besteak	Alliance écologique indépendante				ECO		
		MHAN			ECO			
		Liste Divers	LDV				LDV	
	Zentrista kontserbadorea	Liste Chasse-Pêche-Nature et Traditions			CPNT		LCP	
	Eskuineko zentristak	Liste centre-MoDem		LCMD	UDFD			LCMD
		Liste le centre pour la france				CEN		
	Eskuineko besteak	Liste UDF						LUDF
		Liste divers droite	LDD	LDVD	DIV	DVD	LDD	LDVD
Zentristak eta eskuin liberala	Liste de droite	LDR						
	Parti Radical Valoisien				PRV			
	Liste Majorité-Centristes		LMC					
Eskuin muturra	Eskuin muturra	Majorité-Nouveau Centre						
		Liste de la majorité présidentielle (UMP)		LMAJ	UMP	UMP	LUMF	LMAJ
Eskuin muturra	Eskuin muturra	Liste du Front national			FN	FN	LFN	LFN
		Liste d'extrême-droite					LXD	LEXD

Hauteskunde emaitzen kalkulua

Bloke bakoitzeko bozka kopurua zenbatua izan da hauteskunde guztietan eta bakoitzaren pisua ehunekotan kalkulatu da (guztizko bozkekiko). Hortik bi operazio egin dira:

- Bloke bakoitzak hauteskunde mota bakoitzeko azken hauteskundeetan izandako bozka ehunekoen batz bestekoa. Hauteskunde horiek honakoak dira: 2008 urteko udal hauteskundeak, 2012 urteko Frantziako Legebiltzarreko hauteskundeak eta 2009 urteko Europar Legebiltzarreko hauteskundeak.

- Bestalde, bloke bakoitzak aurreko hauteskunde mota bakoitzeko izandako presentziaren hazkundera kalkulatu izan da. Azkenik, hazkunde horien bataz bestekoa kalkulatu izan da.

10.E

ranskina: Adierazle zerrenda

Biztanleria osoa (p. munic.)
Biztanleriaren hazkundera (p. munic.) 2006/09
Biztanleriaren hazkundera (p. munic.) 1999/2009
Amatasun indizea
Bizitza proiektuak garatzeko adinekoren iraute eta erakargarritasun tasa
Friz indizea
Zahartze indizea
Emakumezkoen indizea (15-64)
Jarduera tasa
Emakumezkoen jarduera tasa
Biztanleria aktiboaren hazkundera (1999/2009)
Langabetu kopurua
Langabetuen hazkundera (2007/11)
Emakumezko langabetuak, langabetu guztiekiko
50 eta + urteko langabetuak, langabetu guztiekiko
50 eta + urteko langabetuen hazkundera (2007/11)
Lan-kaleraketagatik langabezia egoeran
Kontratu amaieragatik langabezia egoeran
Laborari aktiboaren presentzia
Laborari aktiboaren hazkundera (1999/2009)
Enpresa buru, artisau eta merkatari aktiboaren presentzia
Enpresa buru, artisau eta merkatari aktiboaren hazkundera (1999/2009)
Kudeatzaile eta lanbide intelektualak aktiboaren presentzia
Kudeatzaile eta lanbide intelektualak aktiboaren hazkundera (1999/2009)
Tarteko lanbideak aktiboaren presentzia
Tarteko lanbideak aktiboaren hazkundera (1999/2009)
Enplegatuak aktiboaren presentzia
Enplegatuak aktiboaren hazkundera (1999/2009)
Langileak aktiboaren presentzia
Langileak aktiboaren hazkundera (1999/2009)
Diploma profesionalik gabeko biztanleriaren presentzia
Teknikalari diploma oinarrikoa duen biztanleriaren presentzia
Batxilergoa duen biztanleriaren presentzia
Goi mailako ikasketetako diploma duen biztanleriaren presentzia
Errenta mediana (kontsumo unitateko)
Errentaren lehen dezila (kontsumo unitateko)
Errentaren bederatzigarren dezila (kontsumo unitateko)
Errenta dezilen arteko distantzia (kontsumo unitateko)
Lan-sariak guztizko errentan
Diru laguntzak guztizko errentan
Etekinak guztizko errentan
Besteak (gehienbat ondasuneko diru sartzak) guztizko errentan
Bataz besteko lan-saria orduko (denb. osoko lanaldian)
Emakumezkoen lan-saria gizonenakiko (denb. osoko lanaldian)
Bataz besteko lan sariaren hazkundera (denb. osoko lanaldian)
Gazteen iraute tasa
Emakumezko gazteen iraute tasa
Gazte langabetuak (<25 urte) langabetu guztiekiko
Gazte langabetuen hazkundera (<25 urte)
Gizonezko gazteen (18-25) bataz besteko lan-saria orduko (denb. osoko lanaldian)

Emakumezko gazteen (18-25) batz besteko lan-saria orduko (denb. osoko lanaldian)
65 urtetik gorako biztanleak etxean bakarrik
75 urtetik gorako biztanleak etxean bakarrik
Adineko biztanleen bakartasun maila (>65 urte)
Zaharren menpekotasun indizea
Guraso bakarreko (<65 urte) familia nuklearrak
Guraso bakarreko (<65 urte) familia nuklearren proportzioa
Guraso bakarreko (<65 urte) familia nuklearren emakumezkotasuna
Guraso bakarreko haur kopurua (0-24 urte bitartean)
Guraso bakarreko haur kopuruaren proportzioa (0-24 urte bitartean)
Establezimendu kopurua
Lehen sektoreko establezimenduen proportzioa
Industria sektoreko establezimenduen proportzioa
Eraikuntza sektoreko establezimenduen proportzioa
Zerbitzuen sektoreko establezimenduen proportzioa
Establezimenduen bertakotutze tasa
Jarduera industrialeko teknologia maila handia
Jarduera industrialeko teknologia maila ertain-handia
Jarduera industrialeko teknologia maila ertain-txikia
Jarduera industrialeko teknologia maila txikia
Biztanleria aktiboaren egituraren indizea
Hurrengo hamarkadan erretiroa hartu behar duen langilegoa
Udalerrian bizi diren landunak, udalerriko lanpostuekiko
Udalerrian bizi eta lan egiten duten landunak, udalerriko landunekiko
Tokiko ekonomiara bideratutako enplegua
Tokiko ekonomiara bideratutako enpleguaren hazkundea (1999/2009)
Ekintzailetasun ekonomikoaren tasa
Autonomoen tasa
Ustiategi kopurua
Ustiategiaren hazkunde gordina (2000/10)
Ustiategiaren hazkundea (2000/10)
Ustiategiaren batz besteko NAE azalera
NAE azaleraren hazkundea (2000/10)
Batz besteko produkzio gordina ustiategiko
Oinordegabeko 50 urtetik gorako ustiategi-buruak
NATURA 2000 eremua
ZNIEFF I eremua
ZNIEFF II eremua
Lurraren artifizializazioa
Lur artifizializazioaren hazkundea (2000/06)
Lur artifizializazioaren hazkundea (1990/2000)
PLHaren presentzia
PLHa duten herriak (%)
Hirigintza arautzeko planen presentzia
Hirigintza dokumenturik gabeko herriak (%)
Lurralde Koherentziarako Planen presentzia (SCOT)
Lurralde Koherentziarako Plana duten herriak (%)
Baimendutako etxebizitza eraikuntzen batz besteko kopurua urtero (2002/07)
Baimendutako etxebizitza eraikuntzen batz besteko kopurua urtero (2008/12)
Baimendutako etxebizitza eraikuntzen batz besteko azalera urtero (2002/07)
Baimendutako etxebizitza eraikuntzen batz besteko azalera urtero (2008/12)
Etxebizitza parkearen hazkundea (1999/2009)
Bigarren etxebizitzaren hazkundea (1999/2009)
Bigarren etxebizitzaren presentzia

Etxebizitza hutsen presentzia
Etxebizitzen batz besteko prezioa
Etxebizitza sozialen tasa (datu ofiziala)
Etxebizitza sozialen tasa (gutzizko etxebizitza parkearekiko)
Etxebizitza soziala kopuruaren batz besteko hazkundea (2001/07)
Etxebizitza soziala kopuruaren batz besteko hazkundea (2008/10)
Garraio publikoaren lotura kopurua
Osasun zentro azpiegitura gertuenera errepide bidezko distantzia
Ospital gertuenera errepide bidezko distantzia
Txikizkako merkataritza gertuenera errepide bidezko distantzia
Janarizko txikizkako merkataritza gertuenera errepide bidezko distantzia
Finantza bulego gertuenera errepide bidezko distantzia
Etxebizitzei ezarritako zerga (TH)
Etxebizitzei ezarritako zergaren urteko batz besteko hazkundea (TH) (2008/12)
Eraikitako lurrei ezarritako zerga (TFB)
Eraikitako lurrei ezarritako zergaren urteko batz besteko hazkundea (TFB) (2008/12)
Eraiki gabeko lurrei ezarritako zerga (TFNB)
Eraiki gabeko lurrei ezarritako zergaren urteko batz besteko hazkundea (TFNB) (2008/12)
Enpresei ezarritako zerga (CFE)
Elkarteen dentsitatea (mila biztanleko)
Euskararen ezagutza tasa
Euskararen erabilera sozialaren tasa
Euskarazko matrikulazio tasa lehen hezkuntzan
Euskarazko Haur Hezkuntza-Lehen Hezkuntza azpiegitura gertuenera errepide bidezko distantzia
Haur Hezkuntza-Lehen Hezkuntza azpiegitura gertuenera errepide bidezko distantzia
Euskarazko bigarren hezkuntzako azpiegitura gertuenera errepide bidezko distantzia
Bigarren hezkuntzako azpiegitura gertuenera errepide bidezko distantzia
Euskaltegi gertuenera errepide bidezko distantzia
2008ko udal hauteskundeetako abstentzio maila
Eskualdeko hauteskundeetako abstentzioaren bilakaera (2004/10)
Legebiltzarreko hauteskundeetako abstentzioaren bilakaera (2007/12)
Lehendakaritza hauteskundeetako abstentzioaren bilakaera (2007/12)
Europar legebiltzarreko hauteskundeetako abstentzioaren bilakaera (2004/09)
Ezker muturreko alderdien hauteskundeen batz besteko presentzia
Ezkerreko alderdien hauteskundeen batz besteko presentzia
Alderdi abertzaleen hauteskundeen batz besteko presentzia
Eskuineko alderdien hauteskundeen batz besteko presentzia
Eskuin muturreko alderdien hauteskundeen batz besteko presentzia
Ezker muturreko alderdien batz besteko hazkundea
Ezkerreko alderdien batz besteko hazkundea
Alderdi abertzaleen batz besteko hazkundea
Eskuineko alderdien batz besteko hazkundea
Eskuin muturreko alderdien batz besteko hazkundea

Sustatzailea: GAINDEGIA



Ipar Euskal Herriko udalerriak, aldagai sozio ekonomikoen arabera 2013

Egileak

Txomin Poveda eta Asier Otxoa de Retana

AINHARBE

AURKIBIDEA

1. Demografia
2. Gizarte errealitatea eta bizi baldintzak
3. Jarduera ekonomikoa
4. Lurralde antolamendua eta hirigintza
5. Etxebizitza
6. Azpiegiturak eta zerbitzuen irisgarritasuna
7. Tokiko fiskalitate zuzena
8. Tokiko nortasuna eta joera politikoa
9. Oharrak
10. Eranskinak: Adierazle zerrenda
11. Udalerrri oharrak
12. Herri elkargoko oharrak

1. Demografia

1.1 Biztanleria lurraldean

	1.Ainharbe	2.Zuberoako herri elkargoa	3.Barnekaldea	4.Iparraldea	5.Euskal Herria
Biztanleria osoa (p. munic.)	147	13 031	41 532	289 543	3 127 326

Unit.: Kopuru gordina
INSEE eta INE

	Biztanleriaren hazkundera (p. munic.) 06/09	Biztanleriaren hazkundera (p. munic.) 99/09
1.Ainharbe	4,2	3,5
2.Zuberoako herri elkargoa	-2,1	-3,3
3.Barnekaldea	2,0	3,6
4.Iparraldea	6,6	10,2
5.Euskal Herria	4,7	7,1

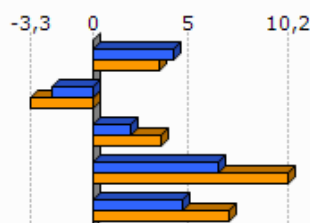

Unit.: %
INSEE eta INE, 2006/2009 eta 1999/2009

	Amatasun indizea (2009)
1.Ainharbe	25,0
2.Zuberoako herri elkargoa	24,5
3.Barnekaldea	28,9
4.Iparraldea	22,4
5.Euskal Herria	21,9

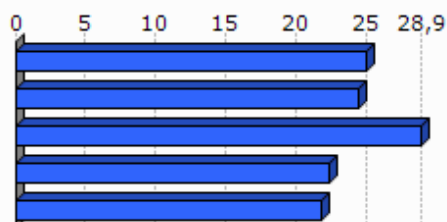

Unit.: %
INSEE eta INE, 2009

	Bizitza proiektuak garatzeko adinekoren iraute eta erakargarritasun tasa (1999/2009)
1.Ainharbe	20,5
2.Zuberoako herri elkargoa	-10,1
3.Barnekaldea	-1,0
4.Iparraldea	8,5
5.Euskal Herria	9,5

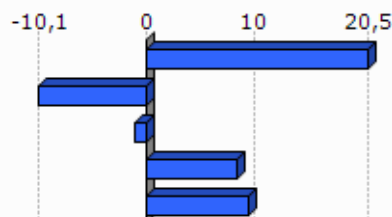

Unit.: %
INSEE eta INE. Ekoizpen propioa., 1999/2009

Euskal Herriko ekonomia eta gizarte garapenerako behategia
Observatorio para el desarrollo socio-económico de Euskal Herria
Observatoire pour le développement économique et social du Pays Basque



Martin Ugalde Kultur Parkea
Gudarien etorbidea 8, 20140 Andoain • Tel. zka: (0034) 943 304 365
E-posta: gaindegia@gaindegia.org • www.gaindegia.org

1.2 Biztanleriaren egitura

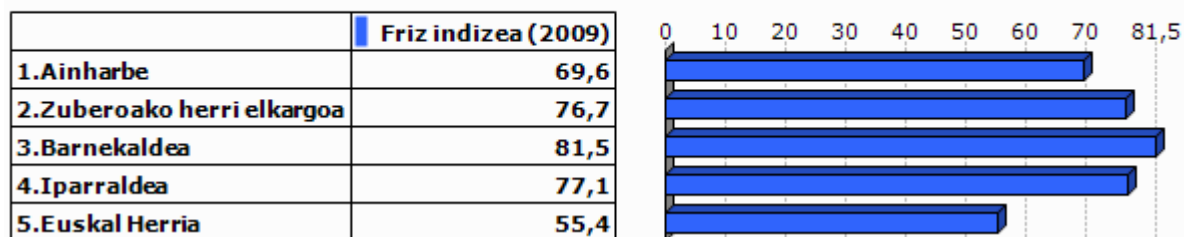

Unit.: %
INSEE eta INE, 2009

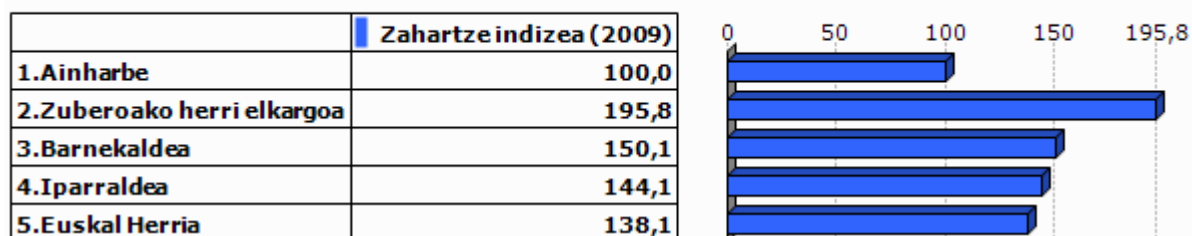

Unit.: %
INSEE eta INE, 2009

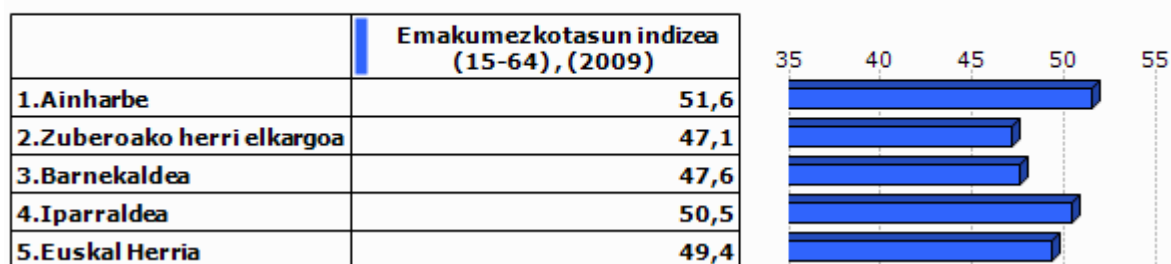

Unit.: %
INSEE eta INE, 2009

2.Gizarte errealitatea eta bizi baldintzak

2.1 Jarduera eta enplegua

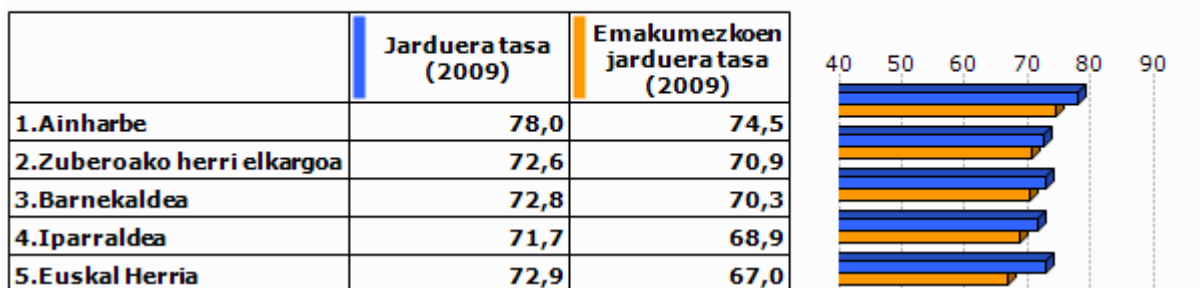

Unit.: %
INSEE eta INE, 2009

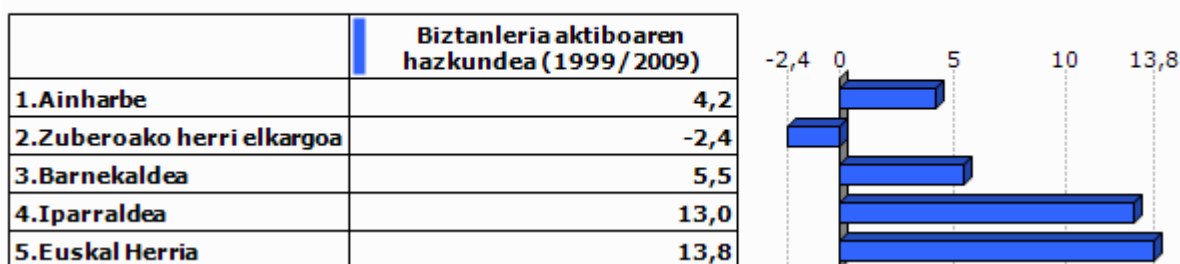

Unit.: %
INSEE eta INE, 1999/2009

2.2 Langabezia

	1.Ainharbe	2.Zuberoako herri elkargoa	3.Barnekaldea	4.Iparraldea	5.Euskal Herria
Langabetu kopurua (2011)	0	270	892	12 479	201 708

Unit.: Kopuru gordina
Pôle emploi eta Espainiako Enplegu eta Gizarte Segurantzza Ministerioa, 2011

	Langabetuen hazkundera (2007/11)
1.Ainharbe	
2.Zuberoako herri elkargoa	32,4
3.Barnekaldea	62,5
4.Iparraldea	43,9
5.Euskal Herria	92,1

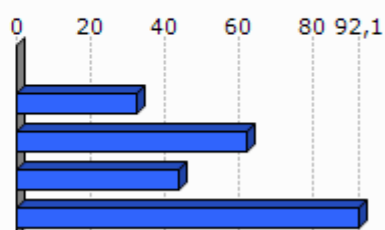

Unit.: %

Pôle emploi eta Espainiako Enplegu eta Gizarte Segurantza Ministerioa, 2007/2011

	Emakumezko langabetuak, langabetu guztiekiko (2011)
1.Ainharbe	
2.Zuberoako herri elkargoa	28,1
3.Barnekaldea	31,8
4.Iparraldea	48,8
5.Euskal Herria	50,7

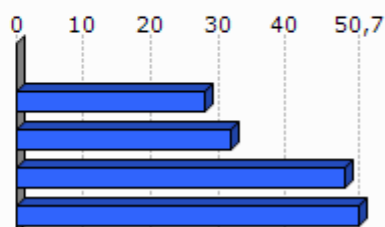

Unit.: %

Pôle emploi eta Espainiako Enplegu eta Gizarte Segurantza Ministerioa, 2011

	50 eta + urteko langabetuak, langabetu guztiekiko (2011)	50 eta + urteko langabetuen hazkundera (2007/11)
1.Ainharbe		
2.Zuberoako herri elkargoa	10,4	-26,3
3.Barnekaldea	8,5	100,0
4.Iparraldea	18,3	85,8
5.Euskal Herria	38,8	86,1

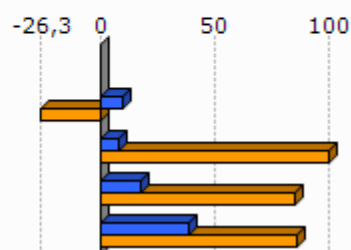

Unit.: %

Pôle emploi eta Espainiako Enplegu eta Gizarte Segurantza Ministerioa, 2007/2011

	Lan-kalera ketagatik langabezia egoeran (2011)	Kontratu amaieragatik langabezia egoeran (2011)
1.Ainharbe		
2.Zuberoako herri elkargoa	14,0	83,5
3.Barnekaldea	10,9	87,4
4.Iparraldea	25,2	66,3

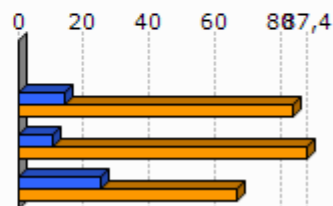

Unit.: %
Pöle emploi, 2011

2.3 Katgoria Sozio-Profesionala eta formazio maila

	Laborari aktiboen presentzia (2009)	Laborari aktiboen hazkundera (1999/2009)
1.Ainharbe	53,3	-17,8
2.Zuberoako herri elkargoa	13,6	-19,3
3.Barnekaldea	15,9	-24,0
4.Iparraldea	3,2	-23,7

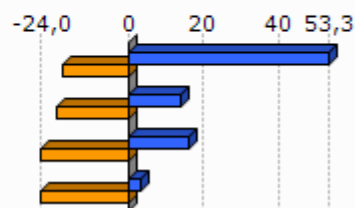

Unit.: %
INSEE, 1999/2009

	Enpresa buru, artisansu eta merkatari aktiboen presentzia (2009)	Enpresa buru, artisansu eta merkatari aktiboen hazkundera (1999/2009)
1.Ainharbe	6,7	
2.Zuberoako herri elkargoa	8,3	-4,7
3.Barnekaldea	8,8	5,9
4.Iparraldea	8,8	2,8

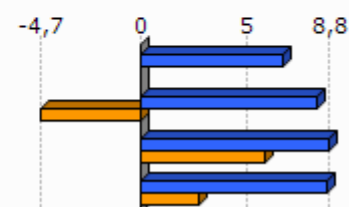

Unit.: %
INSEE, 1999/2009

	Kudeatzaile eta lanbide intelektualak aktiboen presentzia (2009)	Kudeatzaile eta lanbide intelektualak aktiboen hazkundera (1999/2009)
1.Ainharbe	0,0	
2.Zuberoako herri elkargoa	6,7	86,4
3.Barnekaldea	6,0	46,1
4.Iparraldea	11,6	30,0

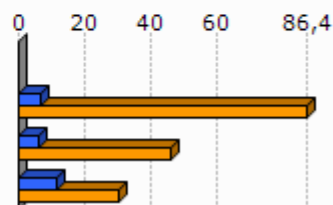

Unit.: %
INSEE, 1999/2009

	Tarteko lanbideak aktiboen presentzia (2009)	Tarteko lanbideak aktiboen hazkundera (1999/2009)
1.Ainharbe	20,0	54,1
2.Zuberoako herri elkargoa	19,0	25,2
3.Barnekaldea	18,2	28,2
4.Iparraldea	25,5	26,2

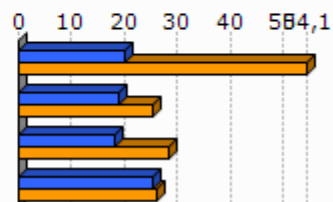

Unit.: %
INSEE, 1999/2009

	Enplegatuak aktiboen presentzia (2009)	Enplegatuak aktiboen hazkundera (1999/2009)
1.Ainharbe	20,0	54,1
2.Zuberoako herri elkargoa	23,7	-12,3
3.Barnekaldea	24,1	-0,7
4.Iparraldea	31,6	1,6

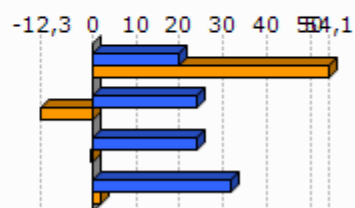

Unit.: %
INSEE, 1999/2009

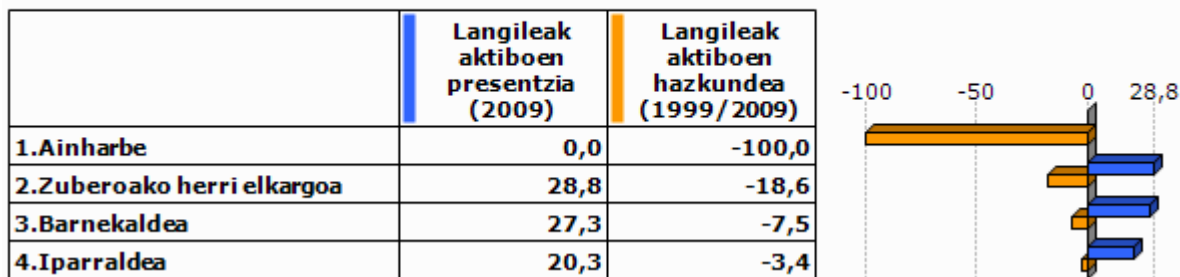

Unit.: %
INSEE, 1999/2009

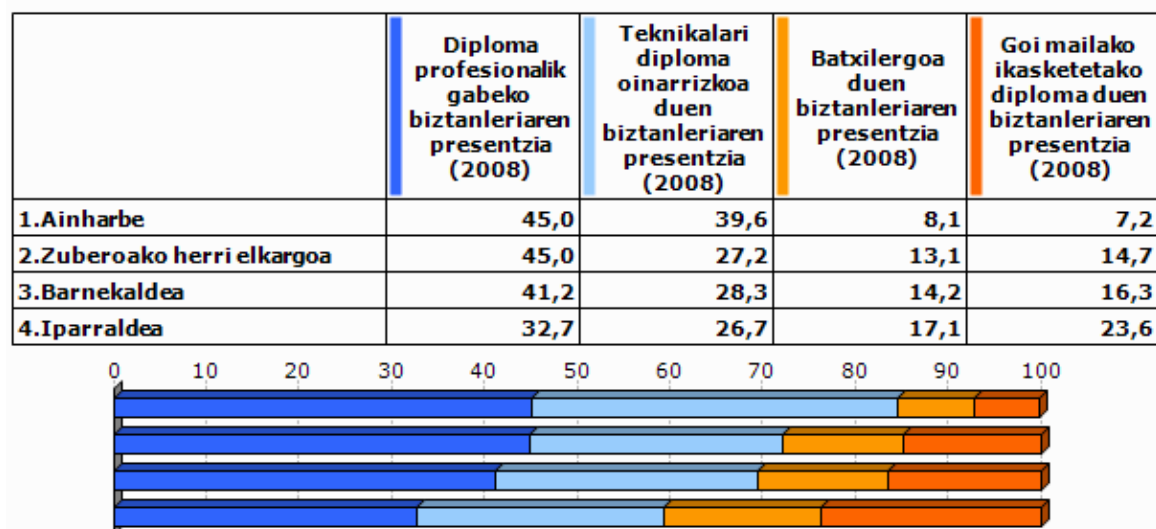

Unit.: %
INSEE, 2008

2.4 Errenta

	1.Ainharbe	2.Zuberoako herri elkargoa
Errenta mediana (kontsumo unitateko), (2010)	13 072	16 689
Errentaren bederatzigarren dezila (kontsumo unitateko), (2010)		29 483
Errentaren lehen dezila (kontsumo unitateko), (2010)		8 083

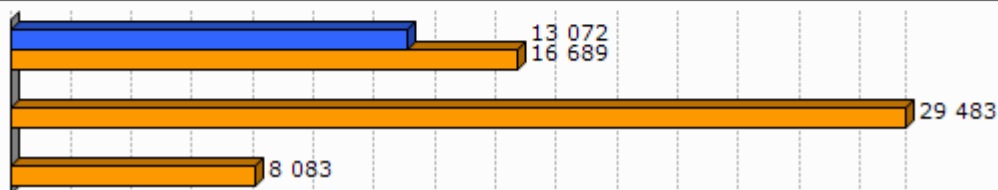

Unit.: €
INSEE, 2010

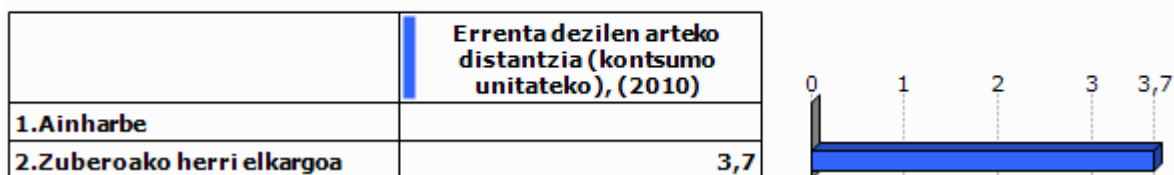

Unit.: Unitate gabekoa
INSEE, 2010

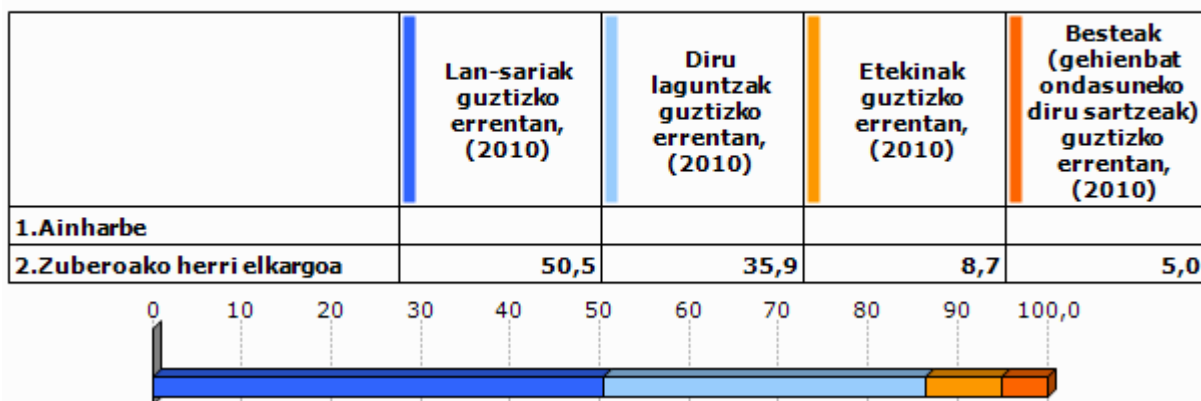

Unit.: %
INSEE, 2010

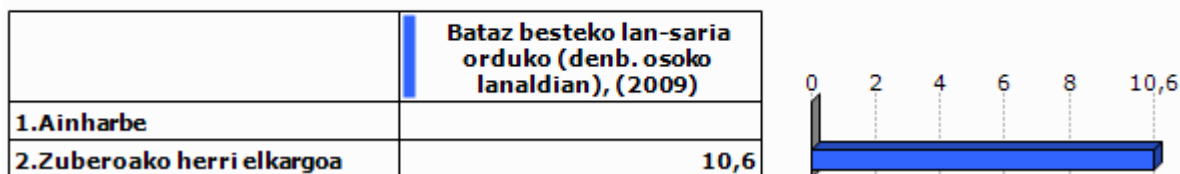

Unit.: €
INSEE, 2009

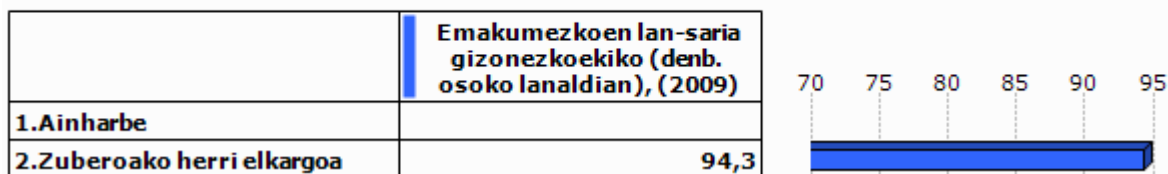

Unit.: %
INSEE, 2009

	Bataz besteko lan sariaren hazkundera (denb. osoko lanaldian), (2004/09)
1. Ainhoa	
2. Zuberoako herri elkargoa	9,3

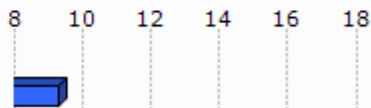

Unit.: %
INSEE, 2004/2009

2.5 Arrisku ekonomikoaren menpeko giza talde nagusiak

Gazteak

	Gazteen iraute tasa, (1999/2009)	Emakumezko gazteen iraute tasa, (1999/2009)
1. Ainhoa	285,3	
2. Zuberoako herri elkargoa	-31,3	-37,9
3. Barnekaldea	-16,9	-19,8
4. Iparraldea	-4,8	-3,8
5. Euskal Herria	15,3	15,5

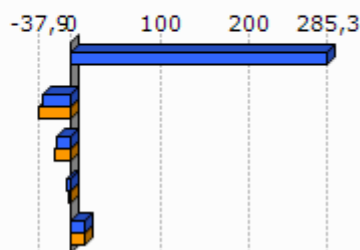

Unit.: %
INSEE eta INE. Ekoizpen propioa., 1999/2009

	Gazte langabetuak (<25 urte) langabetu guztiekiko (2011)	Gazte langabetuen hazkundera (<25 urte) (2007/11)
1. Ainhoa		
2. Zuberoako herri elkargoa	5,2	-39,1
3. Barnekaldea	6,2	34,1
4. Iparraldea	14,6	45,2
5. Euskal Herria	9,0	102,5

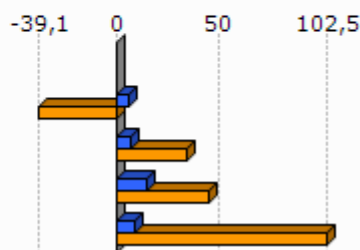

Unit.: %
Pôle emploi eta Espainiako Enplegu eta Gizarte Segurantzza Ministerioa, 2007/2011

	1.Ainharbe	2.Zuberoako herri elkargoa
Emakumezko gazteen (18-25) batz besteko lan-saria orduko (denb. osoko lanaldian), (2009)		7,9
Gizonezko gazteen (18-25) batz besteko lan-saria orduko (denb. osoko lanaldian), (2009)		8,8

Unit.: €
INSEE, 2009

Adinekoak

	1.Ainharbe	2.Zuberoako herri elkargoa	3.Barnekaldea	4.Iparraldea
65 urtetik gorako biztanleak etxean bakarrik, (2009)	4	968	2 422	19 864
75 urtetik gorako biztanleak etxean bakarrik, (2009)	4	654	1 524	12 683

Unit.: Kopuru gordina
INSEE, 2009

	Adineko biztanleen bakartasun maila (>65 urte), (2009)	Zaharren menpekotasun indizea, (2009)
1.Ainharbe	14,8	29,7
2.Zuberoako herri elkargoa	27,6	45,2
3.Barnekaldea	24,6	39,4
4.Iparraldea	31,4	35,1
5.Euskal Herria		29,7

Unit.: %
INSEE eta INE, 2009

Guraso bakarreko familiak

	1.Ainharbe	2.Zuberoako herri elkargoa	3.Barnekaldea	4.Iparraldea
Guraso bakarreko (<65 urte) familia nuklearrak, (2009)	4	302	856	9 983

Unit.: Kopuru gordina
INSEE, 2009

	Guraso bakarreko (<65 urte) familia nuklearren proportzioa, (2009)	Guraso bakarreko (<65 urte) familia nuklearren emakumezko otasuna, (2009)
1.Ainharbe	10,0	100,0
2.Zuberoako herri elkargoa	8,1	75,9
3.Barnekaldea	7,4	77,0
4.Iparraldea	12,5	83,0

Unit.: %
INSEE, 2009

	1.Ainharbe	2.Zuberoako herri elkargoa	3.Barnekaldea	4.Iparraldea
Guraso bakarreko haur kopurua (0-24 urte bitartean), (2009)	4	318	931	11 658

Unit.: Kopuru gordina
INSEE, 2009

	Guraso bakarreko haur kopuruaren proportzioa (0-24 urte bitartean), (2009)
1.Ainharbe	16,7
2.Zuberoako herri elkargoa	13,5
3.Barnekaldea	11,1
4.Iparraldea	19,8

Unit.: %
INSEE, 2009

3. Jarduera ekonomikoa

3.1 Ehuna ekonomikoa

	1.Ainharbe	2.Zuberoako herri elkargoa	3.Barne kaldea	4.Ipar raldea	5.Euskal Herria
Establezimendu kopurua (2013-01)	13	1 136	3 839	22 899	243 998

Unit.: Kopuru gordina
SIRENE, DIRAE eta CAMERDATA, 2013-01

	Lehen sektoreko establez imenduen proportzioa (2013-01)	Industria sektoreko establez imenduen proportzioa (2013-01)	Eraikuntza sektoreko establez imenduen proportzioa (2013-01)	Zerbitzuen sektoreko establez imenduen proportzioa (2013-01)
1.Ainharbe	38,5	7,7	0,0	53,8
2.Zuberoako herri elkargoa	19,1	13,3	6,6	61,0
3.Barnekaldea	24,5	10,7	7,3	57,5
4.Iparraldea	6,3	6,1	8,0	79,6
5.Euskal Herria	3,3	8,3	13,9	74,5

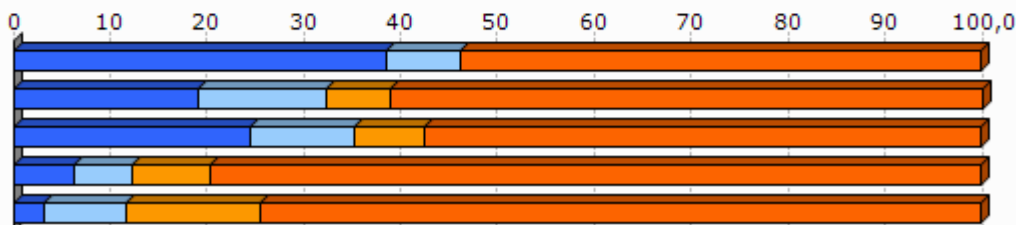

Unit.: %
SIRENE, DIRAE eta CAMERDATA, 2013-01

	Establezimenduen bertakotutze tasa (2013-01)
1.Ainharbe	100,0
2.Zuberoako herri elkargoa	95,7
3.Barnekaldea	96,3
4.Iparraldea	89,8
5.Euskal Herria	90,6

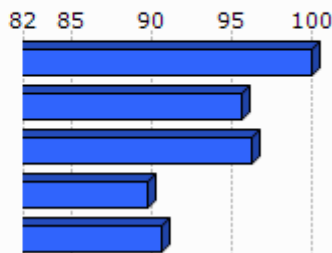

Unit.: %
SIRENE, DIRAE eta CAMERDATA. Ekoizpen propioa., 2013-01

	Jarduera industrialeko teknologia maila handia (2013-01)	Jarduera industrialeko teknologia maila ertain-handia (2013-01)	Jarduera industrialeko teknologia maila ertain-txikia (2013-01)	Jarduera industrialeko teknologia maila txikia (2013-01)
1.Ainharbe	1,3			
2.Zuberoako herri elkargoa	20,0	1,3	32,5	63,6
3.Barnekaldea	1,0	2,5	22,7	73,9
4.Iparraldea	1,8	10,2	24,8	63,2
5.Euskal Herria	1,8	15,6	44,0	38,6

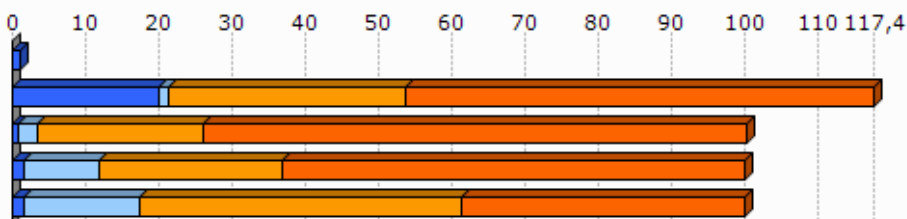

Unit.: %
SIRENE, DIRAE eta CAMERDATA, 2013-01

3.2 Giza lan eskua

	Biztanleria aktiboaren egituraren indizea (2009)	Hurrengo hamarkadan erretiroa hartu behar duen langilegoa (2009)
1.Ainharbe	31,0	30,5
2.Zuberoako herri elkargoa	33,5	39,1
3.Barnekaldea	31,3	36,2
4.Iparraldea	32,0	33,5
5.Euskal Herria		13,3

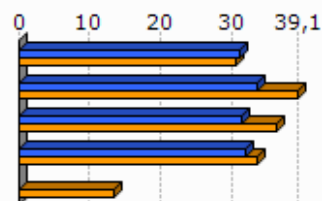

Unit.: %
INSEE eta INE, 2009

	Udalerrian bizi diren landunak, udalerriko lanpostuekiko (2009)	Udalerrian bizi eta lan egiten duten landunak, udalerriko landunekiko (2009)
1.Ainharbe	-49,0	47,2
2.Zuberoako herri elkargoa	-8,6	41,2
3.Barnekaldea	-9,4	40,3
4.Iparraldea	0,3	37,0

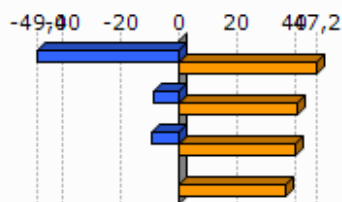

Unit.: %
INSEE, 2009

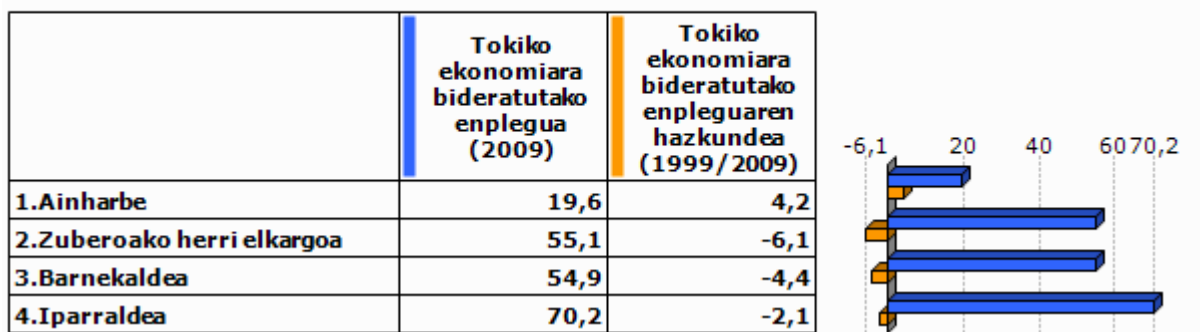

Unit.: %
INSEE, 1999/2009

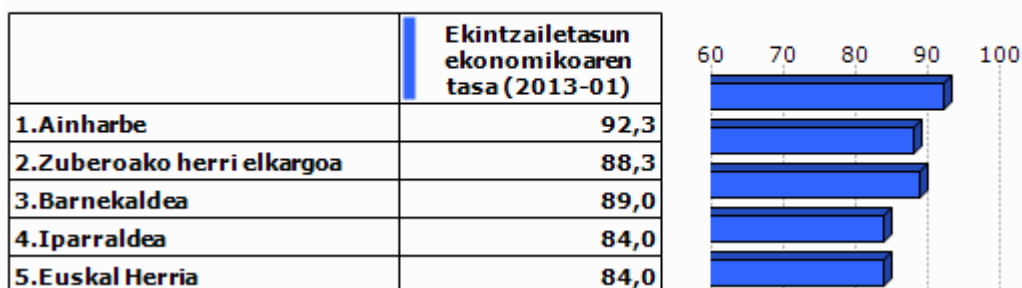

Unit.: %
SIRENE, DIRAE eta CAMERDATA, 2013-01

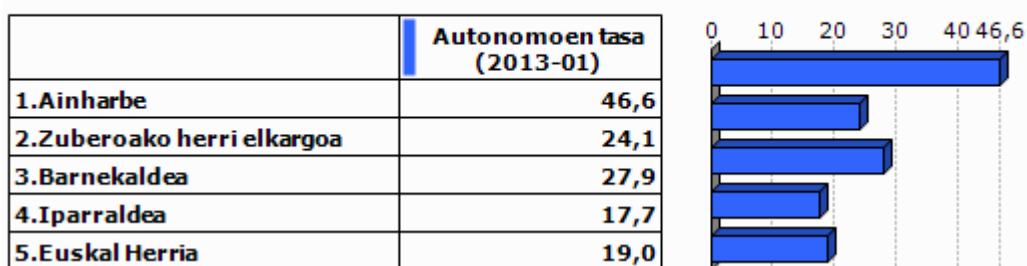

Unit.: %
SIRENE eta Espainiako Enplegu eta Gizarte Segurantzza Ministerioa. Ekoizpen propioa., 2013-01

3.3 Laborantza

	Ustiategi kopurua (2010)	Ustiategien hazkunde gordina (2000/10)
1.Ainharbe	30	-1
2.Zuberoako herri elkargoa	740	-127
3.Barnekaldea	2 863	-445
4.Iparraldea	4 453	-1 415
5.Euskal Herria	37 090	-34 609

Unit.: Kopuru gordina

Frantziako Laborantza, Nekazaritzako Elikagaien eta Basoen Ministerioa eta INE, 2000/10

	Ustiategien hazkundea (2000/10), (Unit.: %)	Bataz besteko produkzio gordina ustiategiko (2010)
1.Ainharbe	-3,2	42,9
2.Zuberoako herri elkargoa	-14,6	41,9
3.Barnekaldea	-13,5	51,8
4.Iparraldea	-25,6	49,7
5.Euskal Herria	-48,3	

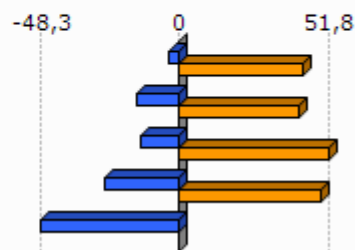

Unit.: K€

Frantziako Laborantza, Nekazaritzako Elikagaien eta Basoen Ministerioa eta INE, 2000/10

Frantziako Laborantza, Nekazaritzako Elikagaien eta Basoen Ministerioa, 2010

	Ustiategien bataz besteko NAE azalera (2010)	NAE azaleraren hazkundea (2000/10)
1.Ainharbe	32,0	-5,5
2.Zuberoako herri elkargoa	31,6	-8,6
3.Barnekaldea	31,4	-6,9
4.Iparraldea	28,1	-9,6
5.Euskal Herria	23,5	-13,7

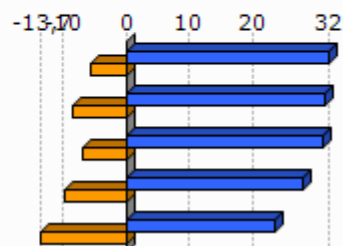

Unit.: Unit.: Ha/ustiategiko; %

Frantziako Laborantza, Nekazaritzako Elikagaien eta Basoen Ministerioa eta INE, 2000/10

	Oinordegabeko 50 urtetik gorako ustiategi-buruak (2010)
1. Ainharbe	26,7
2. Zuberoako herri elkargoa	24,5
3. Barnekaldea	23,4
4. Iparraldea	27,9

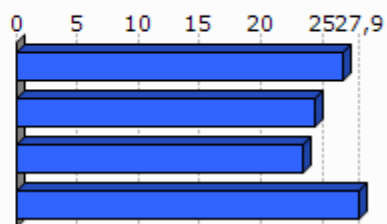

Unit.: %

Frantziako Laborantza, Nekazaritzako Elikagaien eta Basoen Ministerioa, 2010

4. Lurralde antolamendua eta hirigintza

4.1 Lurralde antolamendua

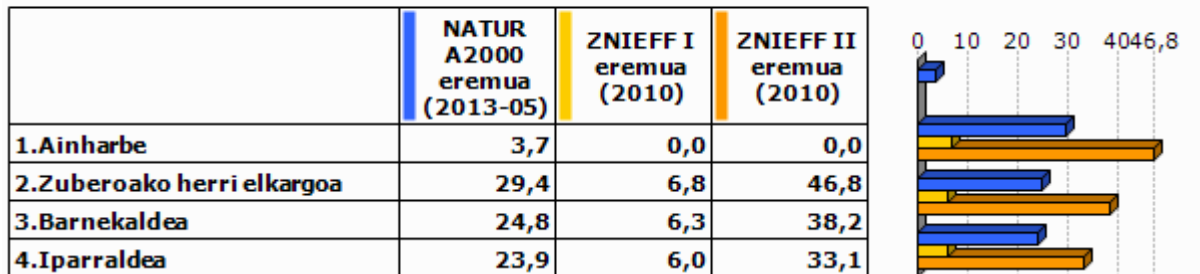

Unit.: %

Frantziako Ekologia, Garapen Iraunkorra eta Energiaren Ministerioa, 2013/05 eta 2010

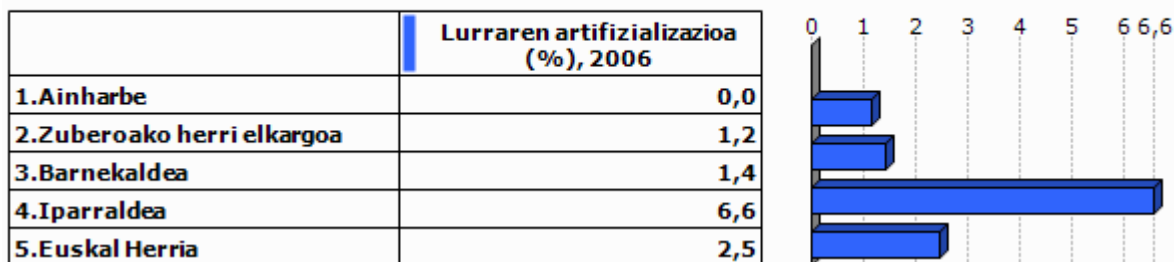

Unit.: %

Corine Land Cover, 2006

	1.Ainharbe
Lur artifizializazioaren hazkundera (1990/2000)	
Lur artifizializazioaren hazkundera (2000/06)	

Unit.: %

Corine Land Cover, 1990/2000 eta 2000/2006

	PLHaren presentzia (2011)	Hirigintza arautzeko planen presentzia (2011)	Lurralde Koherentziarako Planen presentzia (SCOT) (2013)
1.Ainharbe	EZ	CarteCom (Onartua)	EZ

Unit.: Bai/Ez; presentzia eta tipologia; Bai/Ez

DATAR, 2011

DGALN, 2013

	2.Zuberoako herri elkargoa	3.Barnekaldea	4.Iparaldea
Hirigintza dokumenturik gabeko herriak (%), (2011)	51,4	47,8	35,2
Lurralde Koherentziarako Plana duten herriak (%), (2013)	0,0	7,1	33,3
PLHa duten herriak (%), (2011)	0,0	0,9	6,3

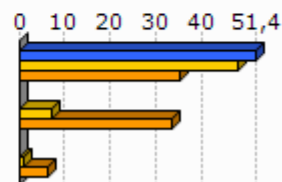

Unit.: %
 DATAR, 2011
 DGALN, 2013

4.2 Hirigintza

	Baimendutako etxebizitza eraikuntzen batz besteko kopurua urtero (2002/07)	Baimendutako etxebizitza eraikuntzen batz besteko kopurua urtero (2008/12)
1.Ainharbe	<1	1
2.Zuberoako herri elkargoa	67	47
3.Barnekaldea	497	619
4.Iparaldea	3 223	3 071
5.Euskal Herria	33 607	19 397

Unit.: Kopuru gordina
 Frantziako Ekologia, Garapen Iraunkorra eta Energiaren Ministerioa eta Espainiako Sustapen Ministerioa, 2002/07 eta 2008/2012

	Baimendutako etxebizitza eraikuntzen batz besteko azalera urtero (2002/07)	Baimendutako etxebizitza eraikuntzen batz besteko azalera urtero (2008/12)
1.Ainharbe	114	176
2.Zuberoako herri elkargoa	8 798	6 630
3.Barnekaldea	60 953	62 185
4.Iparaldea	310 544	275 668
5.Euskal Herria	2 974 544	1 829 868

Unit.: m2
 Frantziako Ekologia, Garapen Iraunkorra eta Energiaren Ministerioa eta Espainiako Sustapen Ministerioa, 2002/07 eta 2008/2012

5. Etxebizitza

	Etxebizitza parkearen hazkundera (1999/2009)	Bigarren etxebizitzien hazkundera (1999/2009)
1. Ainharbe	10,8	-34,3
2. Zuberoako herri elkargoa	7,3	12,9
3. Barnekaldea	14,8	32,7
4. Iparraldea	19,0	34,3
5. Euskal Herria	15,7	1,4

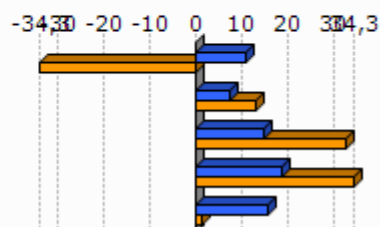

Unit.: %
INSEE eta INE, 1999/2009

	Bigarren etxebizitzien presentzia (2009)	Etxebizitza hutsen presentzia (2009)
1. Ainharbe	8,2	5,5
2. Zuberoako herri elkargoa	13,9	7,8
3. Barnekaldea	13,8	7,2
4. Iparraldea	20,8	4,3
5. Euskal Herria	7,2	8,3

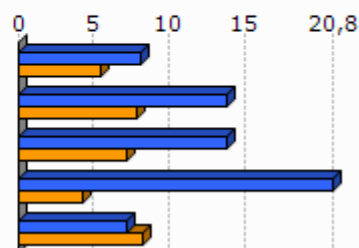

Unit.: %
INSEE eta INE, 2009

	Etxebizitzien batz besteko prezioa (2013)
1. Ainharbe	1 274
2. Zuberoako herri elkargoa	1 588
3. Barnekaldea	1 704
4. Iparraldea	2 024
5. Euskal Herria	2 565

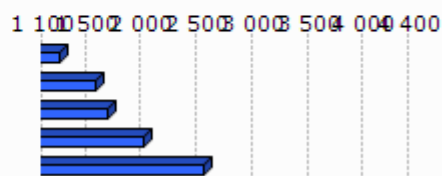

Unit.: €/m²
Ekoizpen propioa, 2013
* Euskal Herria: Zazpi hiriburu eta 25.000 biztanletik gorako udalerrien batz bestekoa.

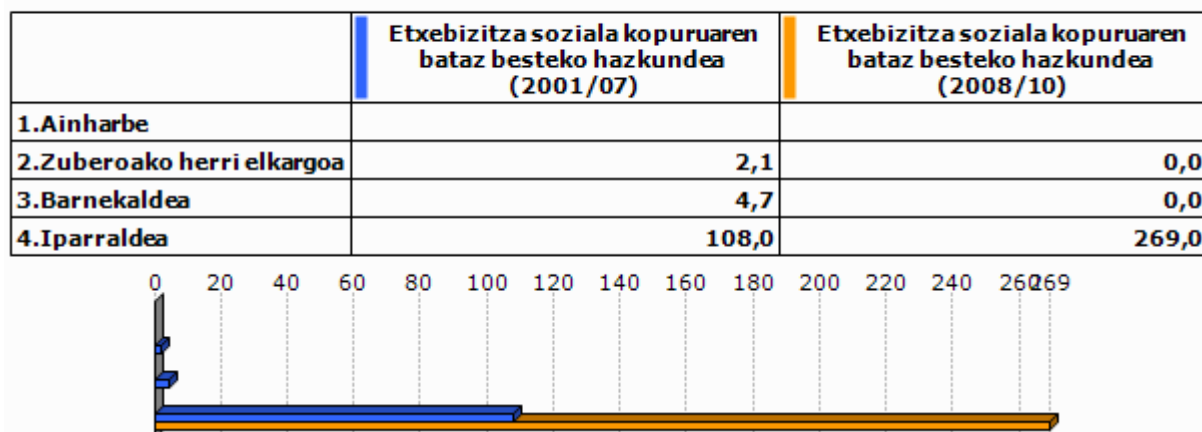

Unit.: %

Lurralde berdintasuna eta etxebizitzaren ministerioa, 2009
Akitaniako DREAL eta INSEE. Ekoizpen propioa., 2009Unit.: urteko batz besteko kopurua
DREAL Aquitaine, 2001/07 eta 2008/2010

6.A Azpiegitura eta zerbitzuen irisgarritasuna

	Garraio publikoaren lotura kopurua (2013)
1. Aiharbe	0,0
2. Zuberoako herri elkargoa	0,5
3. Barnekaldea	0,4
4. Iparraldea	0,7

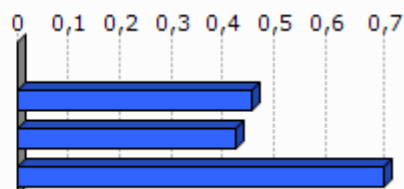

Unit.: Kopuru gordina
Ekoizpen propioa, 2013

	1. Aiharbe	2. Zuberoako herri elkargoa	3. Barnekaldea	4. Iparraldea	5. Euskal Herria
Osasun zentro azpiegitura gertuenera errepide bidezko distantzia (2012)	9,2	11,8	10,6	9,2	2,7
Ospital gertuenera errepide bidezko distantzia (2012)	9,2	6,7	9,5	9,4	2,2
Txikizkako merkataritza gertuenera errepide bidezko distantzia (2012)	7,9	3,1	3,2	2,5	1,3
Janarizko txikizkako merkataritza gertuenera errepide bidezko distantzia (2012)	7,9	3,1	3,6	2,9	2,4
Finantza bulego gertuenera errepide bidezko distantzia (2012)	9,2	6,3	8,2	7,3	3,7

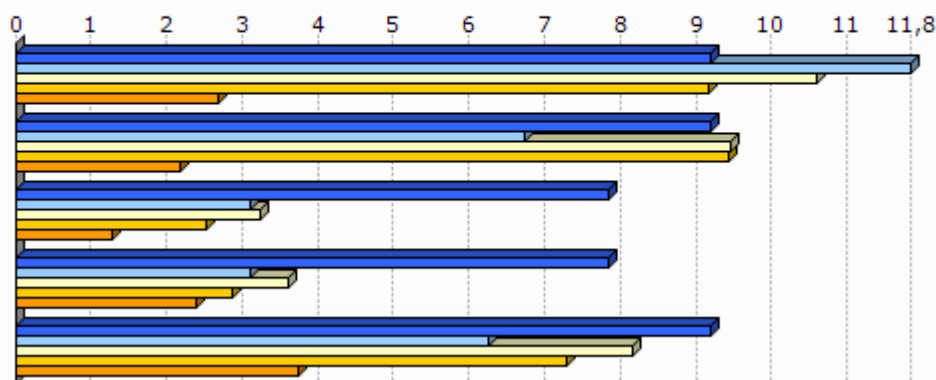

Unit.: Km.

INSEE, Nafarroako Gobernua, EUSTAT, Nafarroako Datu Espazialen Azpiegitura eta Espainiako Sustapen Ministerioa. Ekoizpen propioa., 2012

INSEE, EUSTAT eta Nafarroako Datu Espazialen Azpiegitura. Ekoizpen propioa., 2012

INSEE, EUSTAT, CAMERDATA eta Espainiako Sustapen Ministerioa. Ekoizpen propioa., 2012

INSEE, EUSTAT, CAMERDATA eta Espainiako Sustapen Ministerioa. Ekoizpen propioa., 2012

INSEE, EUSTAT eta CAMERDATA. Ekoizpen propioa., 2012

7. Tokiko fiskalitate zuzena

	Etxebizitzei ezarritako zerga (TH), (2012)	Eraikitako lurrei ezarritako zerga (TFB), (2012)	Eraiki gabeko lurrei ezarritako zerga (TFNB), (2012)	Enpresei ezarritako zerga (CFE), (2012)
1. Ainharbe	19,0	7,0	29,0	
2. Zuberoako herri elkargoa	9,7	8,1	32,2	
3. Barnekaldea	13,9	8,7	32,4	22,2
4. Iparraldea	14,0	9,3	32,2	22,3
Zuberoako herri elkargoko fiskalitate zuzena	8,4		1,5	26,1

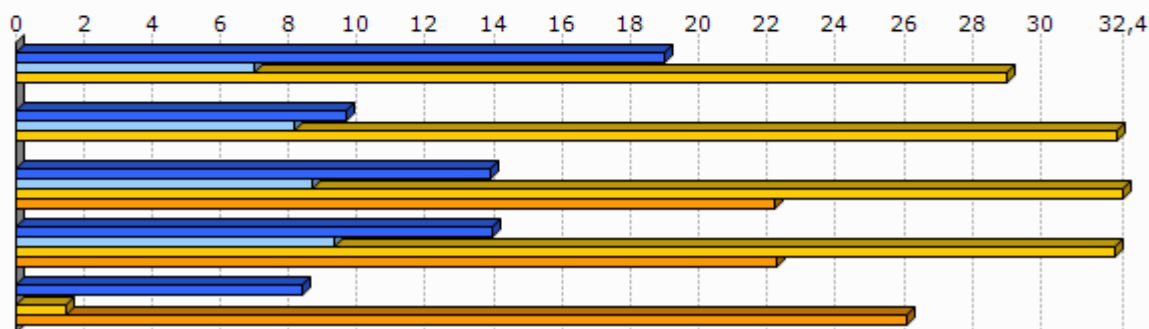

Unit.: %

Kondu publikoen, aurrekontuaren eta estatu erreformaren ministerioa, 2012

	1. Ainharbe
Eraiki gabeko lurrei ezarritako zergaren urteko batz besteko hazkundera (TFNB) (2008/12)	0,0
Eraikitako lurrei ezarritako zergaren urteko batz besteko hazkundera (TFB) (2008/12)	0,0
Etxebizitzei ezarritako zergaren urteko batz besteko hazkundera (TH) (2008/12)	0,0

Unit.: %

Kondu publikoen, aurrekontuaren eta estatu erreformaren ministerioa, 2008/12

8. Tokiko nortasuna eta joera politikoa

8.1 Tokiko nortasuna

	Elkarteen dentsitatea (mila biztanleko), (2013)
1.Ainharbe	13,6
2.Zuberoako herri elkargoa	2,0
3.Barnekaldea	1,8
4.Iparraldea	1,4

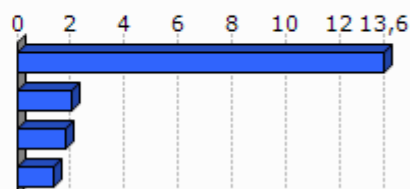

Unit.: %

INSEE. Ekoizpen propioa., 2013

	Euskararen ezagutza tasa (2010)	Euskararen erabilera sozialaren tasa (2010)	Euskarazko matrikulazio tasa lehen hezkuntzan (2012)
1.Ainharbe	52,8	20,6	0,0
2.Zuberoako herri elkargoa	62,1	31,1	22,6
3.Barnekaldea	50,0	23,9	
4.Iparraldea	17,0	4,5	26,1
5.Euskal Herria	29,9	10,4	66,0

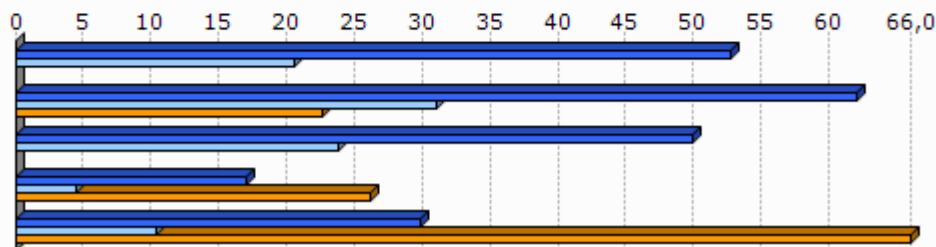

Unit.: %

Euskal Herriko Hizkuntza Adierazle Sistema (EAS), INSEE, EUSTAT, INE eta Nafarroako Estatistika Zerbitzua., 2010
Pirinio Atlantikoetako Hezkuntza Nazionalaren Departamentu Zerbitzua, EUSTAT eta Nafarroako Gobernuua., 2012

	1.Ainharbe	2.Zuberoako herri elkargoa	3.Barnekaldea	4.Iparaldea	5.Euskal Herria
Euskarazko Haur Hezkuntza-Lehen Hezkuntza azpiegitura gertuenera errepide bidezko distantzia (2012)	14,5	28,9	14,7	12,2	7,4
Haur Hezkuntza-Lehen Hezkuntza azpiegitura gertuenera errepide bidezko distantzia (2012)	0,0	1,0	1,2	0,9	2,3
Euskarazko bigarren hezkuntzako azpiegitura gertuenera errepide bidezko distantzia (2012)	24,6	36,2	25,3	21,2	19,0
Bigarren hezkuntzako azpiegitura gertuenera errepide bidezko distantzia (2012)	9,2	6,3	7,4	6,9	1,6
Euskaltegi gertuenera errepide bidezko distantzia (2012)	6,1	11,7	10,7	9,4	9,7

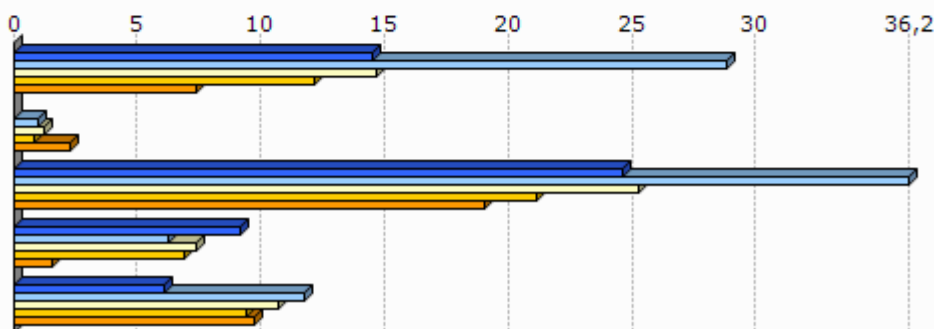

Unit.: Km.

Seaska, INSEE, Nafarroako Gobernua, EUSTAT eta Espainiako Sustapen Ministerioa. Ekoizpen propioa., 2012
 INSEE, Nafarroako Gobernua, EUSTAT, Nafarroako Datu Espazialen Azpiegitura eta Espainiako Sustapen Ministerioa. Ekoizpen propioa., 2012
 INSEE, Nafarroako Gobernua, EUSTAT eta Espainiako Sustapen Ministerioa. Ekoizpen propioa., 2012
 INSEE, EUSTAT eta Nafarroako Datu Espazialen Azpiegitura. Ekoizpen propioa., 2012
 AEK, HABE, IKA eta bilaketa propioa. Ekoizpen propioa., 2012

8.2 Joera politikoa

	2008ko udal hauteskundeetako abstentzio maila
1.Ainharbe	13,7
2.Zuberoako herri elkargoa	15,3
3.Barnekaldea	14,4
4.Iparaldea	30,7

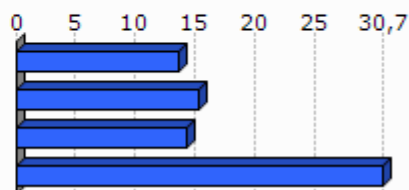

Unit.: %

Frantziako Barne Ministerioa, 2008

	1.Ainharbe	2.Zuberoako herri elkargoa	3.Barnekaldea	4.Iparraldea
Eskualdeko hauteskundeetako abstentzioaren bilakaera (2004/10)	9,4	30,9	39,8	35,1
Legebiltzarreko hauteskundeetako abstentzioaren bilakaera (2007/12)	5,3	13,2	6,2	6,8
Lehendakaritza hauteskundeetako abstentzioaren bilakaera (2007/12)	25,1	23,5	24,7	31,5
Europar legebiltzarreko hauteskundeetako abstentzioaren bilakaera (2004/09)	21,5	-3,1	-3,4	-0,2

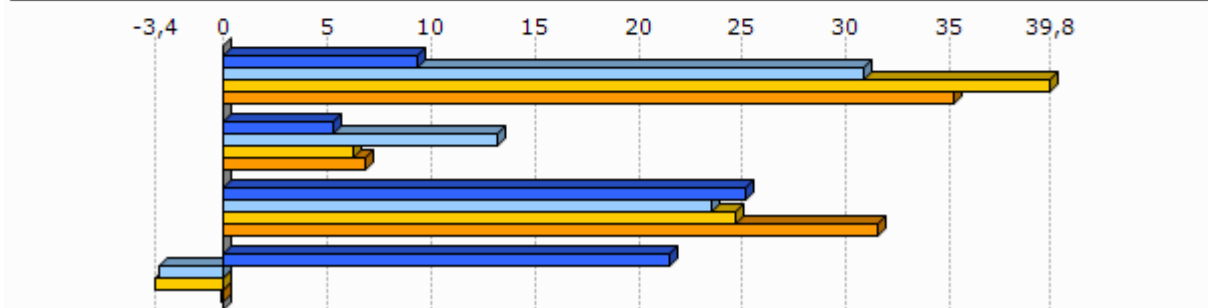

Unit.: %

Frantziako Barne Ministerioa, 2004/12

	Ezker muturreko alderdien hauteskundeetan batz besteko presentzia	Ezkerreko alderdien hauteskundeetan batz besteko presentzia	Alderdi abertzaleen hauteskundeetan batz besteko presentzia	Eskuineko alderdien hauteskundeetan batz besteko presentzia	Eskuin muturreko alderdien hauteskundeetan batz besteko presentzia
1.Ainharbe	6,2	12,5	11,9	66,2	1,4

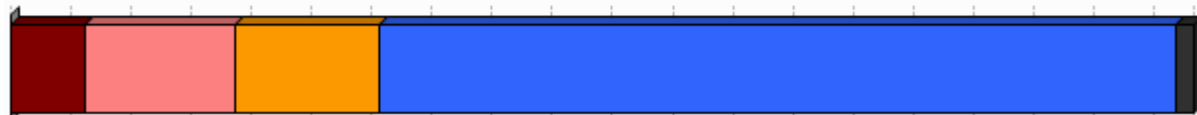

Unit.: %

Frantziako Barne Ministerioa. Ekoizpen propioa., 2008/12

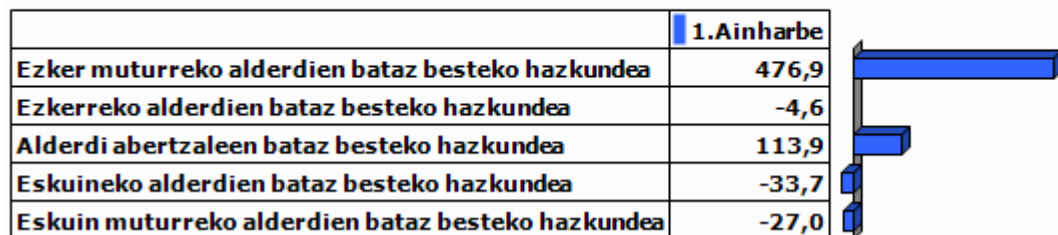

Unit.: %

Frantziako Barne Ministerioa. Ekoizpen propioa., 2001/12

9.0 harrak

GAZTEEN ETA EMAKUMEZKO GAZTEEN IRAUTE TASA

Gazteen iraute tasak eta emakumezko gazteen iraute tasak azken hamarkadako gazte kopuruaren hazkundera neurtzen dute. 1999 urteko 10 eta 19 urte bitarteko (emakumezko) gazteen kopurua 2009 urteko 20 eta 29 urte bitarteko (emakumezko) gazteen kopuruarekin alderatuz ekoizturiko adierazlea da, kasu bietan. Saldo positiboak zein negatiboak (emakumezko) gazteen erakartzea zein ihesa aditzera ematen digute.

LANGABEZIA

Enplegu bulegoetan langabetu gisa (A kategoria, Pôle emploi-ren sailkapenaren arabera) erregistraturiko pertsona kopurua aditzera ematen du.

Enplegua sustatzeko instituzioetan langabetu gisa erregistratzeko bi arrazoi erakusten dira hemen:

- Lan kaleratzeagatik: Arrazoi ezberdinetatik eratorri daitekeen egoera.
- Lan kontratu bukaeragatik: Epe mugatuko kontratu baten amaiera dela medio.

Badira langabetu gisa erregistratua egoteko egoera mota gehiago, hala nola, dimisioak eta lehenengo aldiz lan merkatura gerturatzen direnak, baina ez ditugu txostenean erantsi langabetu kopuru txikiak barnebiltzen baitituzte.

FORMAZIOA

Gizartearen formazioa INSEEn sailkapenean oinarritua dago baina hemen zabalago lantzen da. Ondorioz, 15 urtetik gorako jendetzak lortutako maila altueneko diploma aztertzen da hurrengo taulan ageri den baliokidetzen arabera:

GAINDEGIako nomenklatura	INSEE ko nomenklatura
Diploma profesionalik gabeko biztanleria (% 15+ urte)	Pas de scolarité Aucun diplôme mais scolarité jusqu'en école primaire ou au collège Aucun diplôme mais scolarité au-delà du collège Certificat d'études primaires BEPC, brevet élémentaire, brevet des collèges
Diploma gorenatzat, teknikari diploma oinarrikoa duen biztanleria (% 15+ urte)	Certificat d'aptitudes professionnelles, brevet de compagnon Brevet d'études professionnelles
Diploma gorenatzat, batxilergoa duen biztanleria (% 15+ urte)	Baccalauréat général, brevet supérieur Bac technologique ou professionnel, brevet professionnel ou de technicien, BEC, BEI, BEH, capacité en droit
Diploma gorenatzat, goi mailako ikasketetako diploma duen biztanleria (% 15+ urte)	Diplôme universitaire de 1er cycle, BTS, DUT, diplôme des professions sociales ou de santé, d'infirmière(jer) Diplôme universitaire de 2ème ou 3ème cycle (y compris médecine, pharmacie, dentaire), diplôme d'ingénieur, d'une grande école, doctorat, etc.

ERRENTA

INSEEk udalerrri mailan errentaren datuak udalerrri handientzat soilik argitaratzen ditu sekretu estatistikoa dela medio. Hori dela eta, maiz ez dago udalerrri mailako daturik tauletan.

Kontsumo Unitatea (KU)

Errentaren inguruko datuak *Kontsumo Unitatearen* (Unité de Consommation–UC) arabera ageri dira.

Kontsumo Unitatea Ekonomi Lankidetzaz eta Garapeneko Erakundeak (ELGE) definitutako koefiziente batzuen arabera etxalde bakoitzean diren pertsonen kontsumoaren ponderazioz sortutako unitatea da. Koefiziente horiek honakoak dira:

- 1: etxaldeko lehen helduarentzat
- 0.5: hamalau urtetik gorako beste pertsonentzat
- 0.3: hamalau urtetik beherako haurrentzat

Errentaren datuak *Kontsumo Unitateen* arabera ematearen helburua etxaldeen arteko konposizio desorekak neutralizatzea da.

Mediana, dezilak eta errenta dezilen arteko distantzia

Errenta mediana eta errentaren lehen eta bederatzigarren dezila ageri da tauletan. Medianak errentaren arabera tamaina bereko bi multzotan banatzen du populazioa eta dezilek hamar zatitan banatzen dute. Lehen errenta dezilak errenta apalenak aditzera ematen ditu. Errenta dezilen arteko distantziak errenta banaketa desorekatuaren maila neurtzen du.

Errentaren jatorria

Errentaren jatorri posibleak lau dira:

- Lan sariak
- Diru laguntzak: erretiroen diru sartzak, pentsioak...
- Etekinak: horiek dira profesio liberalen diru sartzak
- Besteak (gehienbat ondasuneko diru sartzak): ondasunei esker egindako diru sartzak

ADINEKOAK

- Adinekoen bakartasun maila

Etxean bakarrik bizi den 65 urtetik gorako biztanleria kopurua aditzera ematen du, adin horretako ehun biztanleko.

- Zaharren menpekotasun indizea

65 urtetik gorako biztanleria kopurua aditzera ematen du, hauetaz arduratzeko adinean (15 eta 64 urte bitartean) dagoen ehun biztanleko.

GURASO BAKARREKO FAMILIAK

Familiaren definizioa

- Familia bat: Gutxienez etxalde batean bi pertsonen osatutako nukleo bat da. Honakoak dira aukerak:
 - bikote bat (eta bere haurrak baldin badira)
 - heldu bakar bat bere haurr(ar)ekin
- Familia baten seme/alabak: Pertsona bat familia baten seme edo alaba gisa aintzat hartzeko bikotekide gabe eta etxaldean haur propiorik gabe (baldin baditu) bizi behar da.

Guraso bakarreko familiak

Soilik 65 urte arteko guraso bakarreko familia monoparentalak aintzat hartu ditugu haurren zaintza eta erantzukizunerako zailtasunak izan ditzaketen familia unitateak kuantifikatzeko asmoz. Horrela, guraso bakarreko familietan non zaintza eta erantzukizunak kontrako norabidean izan daitezkeen alboratu ditugu.

JARDUERA EKONOMIKOA

Establezimenduen bertakotze tasa

Establezimenduen bertakotze tasak udalerriko establezimendu guztien artean egoitza nagusia Euskal Herrian dutenen ehunekoa aditzera ematen du.

Tokiko ekonomiara bideratutako enplegua

Ondasun eta zerbitzuen ekoizpenerako maila lokalean aurrera eramaten diren jarduerak dira eta hauen helburua tokiko biztanleen beharrak asetzear datza, izan bertakoa nahiz turista. Guztizko enpleguan tokiko ekonomiara bideratutako enpleguaren ehunekoa adierazten da.

Ekintzailetasun ekonomikoaren tasa

Ekintzailetasun ekonomikoaren tasak udalerriko establezimendu guztien artean egoitza nagusia udalerrian bertan dutenen ehunekoa aditzera ematen du

Biztanleria aktiboaren egituraren indizea

Biztanleria aktiboaren egituraren indizeak 15 eta 39 urte bitarteko ehun biztanle aktiboko 40 eta 64 urte bitarteko biztanle aktibo kopurua esaten digu. Biztanleria aktiboaren egituraren zahartze maila neurtzeko adierazlea da.

TOKIKO FISKALITATE ZUZENA**CFE**

Enpresei doakien zerga *Cotisation Foncière des Entreprises (CFE)* delakoa 2010 urtean ezarritako zerga da.

Herri elkargoen tokiko fiskalitate zuzena

Herri elkargoentzat, bi informazio ezarriak izan dira:

- Lehena, herri elkargoko lurraldean diren udalerrien zergaren batz bestekoa, herriko etxeak finkatzen duen tasa herri elkargoko testuinguruan ikusteko.
- Bestea, herri elkargoak berak ezartzen duen zerga, informazio gehigarri bezala jarria ageri dena.

HAUTESKUNDEAK**Aintzat harturiko hauteskundeak**

Udalerrri mailako joera politikoaren azterketarako hauteskunde ezberdinetan lehen itzuliko emaitzak baliatuak izan dira. Horretarako, aniztasun politiko zabala erakusten duten hauteskundeak aintzat hartu dira. Hauteskunde mota bakoitzean izandako bilakaeraren neurketarako hauteskunde mota bakoitzeko azken bi deialdiak kontutan hartu dira.

Hona erabiliak izan diren hauteskundeak:

2001eko Udal hauteskundeen lehen itzulia	2008ko Udal hauteskundeen lehen itzulia
2007ko legebiltzarreko hauteskundeen lehen itzulia	2012ko Legebiltzarreko hauteskundeen lehen itzulia
2004ko Europar legebiltzarreko hauteskundeen lehen itzulia	2009ko Europar legebiltzarreko hauteskundeen lehen itzulia

Udalerriko hauteskundeen kasuan, soilik 3.500 biztanletik gorako udalerrien emaitzak kontutan izan dira kopuru horren azpitik diren udalerrietan Frantziako hauteskunde sisteman indarrean den "panachage" delakoak ezinezkoa egiten baitu hautagaiak blokeen sailkapenetan txertatzea.

Alderdien sailkapena

Hauteskundeetan aurkezturiko hautagai zein alderdiak bost bloke handietan sailkatu ditugu joera politikoaren izaera zein honen bilakaera modu sintetikoan laburbiltzeko. Hurrengo taulan bost bloke horietan barnebildutako hautagaitzak zehaztuak dira eta ondoan hauteskunde bakoitzean hauentzat Frantziako Barne Ministerioak darabiltzan nomenklatura ageri da. ECO izen generikoa dutenak talde ezberdinetan banatuak izaten ahal dira hautagaiaren iritzi politikoaren arabera.

KODEA		IZENA	UDAL01	UDAL08	LEGISL07	LEGISL12	EUROPO4	EUROPO9
Ezker muturra	Ezker antikapitalista / komunista	Liste d'extrême-gauche	LXG	LEXG		EXG	LXG	LEXG
		LCR/FO/NPA			EXG			
		Liste du Parti Communiste			COM		LPC	
		Lutte Ouvrière			EXG			
		Liste du PCF et du Parti de gauche						LCOP
		Parti de Gauche						
		Liste Front de Gauche				FG		
Ezkerra	Beste	Eric Pététin				ECO		
	Ekologistak	Liste Europe Ecologie les Verts			VEC	VEC		
		Liste des Verts	LVE				LVE	LVEC
		Patit de la Nation Occitana			ECO			
	Ezker liberala	Liste du Parti socialiste		LSOC	SOC	SOC	LPS	LSOC
	Ezker zentristak	Parti Radical de Gauche						
	Ezker batua	Liste Union de la Gauche		LUG				
Ezkerreko besteak	Liste divers gauche	LDG	LDVG		DVG		LDVG	
	Liste de Gauche	LGA						
Abertzaleak	Abertzaleak	Liste régionaliste (EHBAI, EHA, EAJ-PNB, ...)	LRG	LREG	REG	REG	LRG	LREG
Eskuina	Besteak	Autre liste				AUT		LAUT
		Alliance écologique indépendante				ECO		
		MHAN			ECO			
		Liste Divers	LDV				LDV	
	Zentrista kontserbadorak	Liste Chasse-Pêche-Nature et Traditions			CPNT		LCP	
	Eskuineko zentristak	Liste centre-MoDem		LCMD	UDFD			LCMD
		Liste le centre pour la france				CEN		
		Liste UDF					LUDF	
	Eskuineko besteak	Liste divers droite	LDD	LDVD	DIV	DVD	LDD	LDVD
		Liste de droite	LDR					
Zentristak eta eskuin liberala	Parti Radical Valoisien				PRV			
	Liste Majorité-Centristes		LMC					
	Majorité-Nouveau Centre							
Eskuin liberala	Liste de la majorité présidentielle (UMP)		LMAJ	UMP	UMP	LUMF	LMAJ	
Eskuin muturra	Eskuin muturra	Liste du Front national			FN	FN	LFN	LFN
		Liste d'extrême-droite					LXD	LEXD

Hauteskunde emaitzen kalkulua

Bloke bakoitzeko bozka kopurua zenbatua izan da hauteskunde guztietan eta bakoitzaren pisua ehunekotan kalkulatu da (guztizko bozkekiko). Hortik bi operazio egin dira:

- Bloke bakoitzak hauteskunde mota bakoitzeko azken hauteskundeetan izandako bozka ehunekoen batz bestekoa. Hauteskunde horiek honakoak dira: 2008 urteko udal hauteskundeak, 2012 urteko Frantziako Legebiltzarreko hauteskundeak eta 2009 urteko Europar Legebiltzarreko hauteskundeak.
- Bestalde, bloke bakoitzak aurreko hauteskunde mota bakoitzeko izandako presentziaren hazkundera kalkulatu izan da. Azkenik, hazkunde horien batz bestekoa kalkulatu izan da.

10.Eranskina: Adierazle zerrenda

Biztanleria osoa (p. munic.)
Biztanleriaren hazkundera (p. munic.) 2006/09
Biztanleriaren hazkundera (p. munic.) 1999/2009
Amatasun indizea
Bizitza proiektuak garatzeko adinekoren iraute eta erakargarritasun tasa
Friz indizea
Zahartze indizea
Emakumezkotasun indizea (15-64)
Jarduera tasa
Emakumezkoen jarduera tasa
Biztanleria aktiboaren hazkundera (1999/2009)
Langabetu kopurua
Langabetuen hazkundera (2007/11)
Emakumezko langabetuak, langabetu guztiekiko
50 eta + urteko langabetuak, langabetu guztiekiko
50 eta + urteko langabetuen hazkundera (2007/11)
Lan-kaleraketagatik langabezia egoeran
Kontratu amaieragatik langabezia egoeran
Laborari aktiboaren presentzia
Laborari aktiboaren hazkundera (1999/2009)
Enpresa buru, artisau eta merkatari aktiboaren presentzia
Enpresa buru, artisau eta merkatari aktiboaren hazkundera (1999/2009)
Kudeatzaile eta lanbide intelektuak aktiboaren presentzia
Kudeatzaile eta lanbide intelektuak aktiboaren hazkundera (1999/2009)
Tarteko lanbideak aktiboaren presentzia
Tarteko lanbideak aktiboaren hazkundera (1999/2009)
Enpleguak aktiboaren presentzia
Enpleguak aktiboaren hazkundera (1999/2009)
Langileak aktiboaren presentzia
Langileak aktiboaren hazkundera (1999/2009)
Diploma profesionalik gabeko biztanleriaren presentzia
Teknikalari diploma oinarrikoa duen biztanleriaren presentzia
Batxilergoa duen biztanleriaren presentzia
Goi mailako ikasketetako diploma duen biztanleriaren presentzia
Errenta mediana (kontsumo unitateko)
Errentaren lehen dezila (kontsumo unitateko)
Errentaren bederatzigarren dezila (kontsumo unitateko)
Errenta dezilen arteko distantzia (kontsumo unitateko)
Lan-sariak guztizko errentan
Diru laguntzak guztizko errentan
Etekinak guztizko errentan
Besteak (gehienbat ondasuneko diru sartzak) guztizko errentan
Bataz besteko lan-saria orduko (denb. osoko lanaldian)
Emakumezkoen lan-saria gizonenarekin (denb. osoko lanaldian)
Bataz besteko lan sariaren hazkundera (denb. osoko lanaldian)
Gazteen iraute tasa
Emakumezko gazteen iraute tasa
Gazte langabetuak (<25 urte) langabetu guztiekiko
Gazte langabetuen hazkundera (<25 urte)
Gizonezko gazteen (18-25) bataz besteko lan-saria orduko (denb. osoko lanaldian)
Emakumezko gazteen (18-25) bataz besteko lan-saria orduko (denb. osoko lanaldian)

65 urtetik gorako biztanleak etxean bakarrik
75 urtetik gorako biztanleak etxean bakarrik
Adineko biztanleen bakartasun maila (>65 urte)
Zaharren menpekotasun indizea
Guraso bakarreko (<65 urte) familia nuklearrak
Guraso bakarreko (<65 urte) familia nuklearren proportzioa
Guraso bakarreko (<65 urte) familia nuklearren emakumezotasuna
Guraso bakarreko haur kopurua (0-24 urte bitartean)
Guraso bakarreko haur kopuruaren proportzioa (0-24 urte bitartean)
Establezimendu kopurua
Lehen sektoreko establezimenduen proportzioa
Industria sektoreko establezimenduen proportzioa
Eraikuntza sektoreko establezimenduen proportzioa
Zerbitzuen sektoreko establezimenduen proportzioa
Establezimenduen bertakotutze tasa
Jarduera industrialeko teknologia maila handia
Jarduera industrialeko teknologia maila ertain-handia
Jarduera industrialeko teknologia maila ertain-txikia
Jarduera industrialeko teknologia maila txikia
Biztanleria aktiboaren egituraren indizea
Hurrengo hamarkadan erretiroa hartu behar duen langilegoa
Udalerrian bizi diren landunak, udalerriko lanpostuekiko
Udalerrian bizi eta lan egiten duten landunak, udalerriko landunekiko
Tokiko ekonomiara bideratutako enplegua
Tokiko ekonomiara bideratutako enpleguaren hazkundea (1999/2009)
Ekintzailetasun ekonomikoaren tasa
Autonomoen tasa
Ustiategi kopurua
Ustiategien hazkunde gordina (2000/10)
Ustiategien hazkundea (2000/10)
Ustiategien batz besteko NAE azalera
NAE azaleraren hazkundea (2000/10)
Batz besteko produkzio gordina ustiategiko
Oinordegabeko 50 urtetik gorako ustiategi-buruak
NATURA 2000 eremua
ZNIEFF I eremua
ZNIEFF II eremua
Lurraren artifizializazioa
Lur artifizializazioaren hazkundea (2000/06)
Lur artifizializazioaren hazkundea (1990/2000)
PLHaren presentzia
PLHa duten herriak (%)
Hirigintza arautzeko planen presentzia
Hirigintza dokumenturik gabeko herriak (%)
Lurralde Koherentziarako Planen presentzia (SCOT)
Lurralde Koherentziarako Plana duten herriak (%)
Baimendutako etxebizitza eraikuntzen batz besteko kopurua urtero (2002/07)
Baimendutako etxebizitza eraikuntzen batz besteko kopurua urtero (2008/12)
Baimendutako etxebizitza eraikuntzen batz besteko azalera urtero (2002/07)
Baimendutako etxebizitza eraikuntzen batz besteko azalera urtero (2008/12)
Etxebizitza parkearen hazkundea (1999/2009)
Bigarren etxebizitzaren hazkundea (1999/2009)
Bigarren etxebizitzaren presentzia
Etxebizitza hutsen presentzia

Etxebizitzen batz besteko prezioa
Etxebizitza sozialen tasa (datu ofiziala)
Etxebizitza sozialen tasa (guztizko etxebizitza parkearekiko)
Etxebizitza soziala kopuruaren batz besteko hazkundera (2001/07)
Etxebizitza soziala kopuruaren batz besteko hazkundera (2008/10)
Garraio publikoaren lotura kopurua
Osasun zentro azpiegitura gertuenera errepide bidezko distantzia
Ospital gertuenera errepide bidezko distantzia
Txikizkako merkataritza gertuenera errepide bidezko distantzia
Janarizko txikizkako merkataritza gertuenera errepide bidezko distantzia
Finantza bulego gertuenera errepide bidezko distantzia
Etxebizitzei ezarritako zerga (TH)
Etxebizitzei ezarritako zergaren urteko batz besteko hazkundera (TH) (2008/12)
Eraikitako lurrei ezarritako zerga (TFB)
Eraikitako lurrei ezarritako zergaren urteko batz besteko hazkundera (TFB) (2008/12)
Eraiki gabeko lurrei ezarritako zerga (TFNB)
Eraiki gabeko lurrei ezarritako zergaren urteko batz besteko hazkundera (TFNB) (2008/12)
Enpresei ezarritako zerga (CFE)
Elkarteen dentsitatea (mila biztanleko)
Euskararen ezagutza tasa
Euskararen erabilera sozialaren tasa
Euskarazko matrikulazio tasa lehen hezkuntzan
Euskarazko Haur Hezkuntza-Lehen Hezkuntza azpiegitura gertuenera errepide bidezko distantzia
Haur Hezkuntza-Lehen Hezkuntza azpiegitura gertuenera errepide bidezko distantzia
Euskarazko bigarren hezkuntzako azpiegitura gertuenera errepide bidezko distantzia
Bigarren hezkuntzako azpiegitura gertuenera errepide bidezko distantzia
Euskaltegi gertuenera errepide bidezko distantzia
2008ko udal hauteskundeetako abstentzio maila
Eskualdeko hauteskundeetako abstentzioaren bilakaera (2004/10)
Legebiltzarreko hauteskundeetako abstentzioaren bilakaera (2007/12)
Lehendakaritza hauteskundeetako abstentzioaren bilakaera (2007/12)
Europar legebiltzarreko hauteskundeetako abstentzioaren bilakaera (2004/09)
Ezker muturreko alderdien hauteskundeen batz besteko presentzia
Ezkerreko alderdien hauteskundeen batz besteko presentzia
Alderdi abertzaleen hauteskundeen batz besteko presentzia
Eskuineko alderdien hauteskundeen batz besteko presentzia
Eskuin muturreko alderdien hauteskundeen batz besteko presentzia
Ezker muturreko alderdien batz besteko hazkundera
Ezkerreko alderdien batz besteko hazkundera
Alderdi abertzaleen batz besteko hazkundera
Eskuineko alderdien batz besteko hazkundera
Eskuin muturreko alderdien batz besteko hazkundera

11.U

dalerriko oharrak

	1.Ainharbe
Langabetuen hazkundera (2007/11)	2007 urtean ez zegoen
Emakumezko langabetuak, langabetu guztiekiko	Langabeturik gabe
50 eta + urteko langabetuak, langabetu guztiekiko	Langabeturik gabe
50 eta + urteko langabetuen hazkundera (2007/11)	2007 urtean ez zegoen
Lan-kalera tagatik langabezia egoeran	Langabeturik gabe
Kontratu amaieragatik langabezia egoeran	Langabeturik gabe
Laborari aktiboen hazkundera (1999/2009)	
Enpresa buru, artisau eta merkatari aktiboen hazkundera (1999/2009)	1999 urtean ez zegoen mota horretako KSI
Kudeatzaile eta lanbide intelektualak aktiboen hazkundera (1999/2009)	1999 urtean ez zegoen mota horretako KSI
Tarteko lanbideak aktiboen hazkundera (1999/2009)	
Enplegatuak aktiboen hazkundera (1999/2009)	
Langileak aktiboen hazkundera (1999/2009)	
Gazteen iraute tasa (10-19 urte)	
Emakumezko gazteen iraute tasa	1999 urtean ez zegoen mota horretako emakumezko gazteri
Gazte langabetuak (<25 urte) langabetu guztiekiko	Langabeturik gabe
Gazte langabetuen hazkundera (<25 urte)	2007 urtean ez zegoen
Guraso bakarreko (<65 urte) familia nuklearren emakumezko tasa	
Jarduera industrialeko teknologia maila handia	
Jarduera industrialeko teknologia maila ertain-handia	
Jarduera industrialeko teknologia maila ertain-txikia	
Jarduera industrialeko teknologia maila txikia	
Ustiategi kopurua	
Oinordegabeko 50 urtetik gorako ustiategi-buruak	
Lur artifizializazioaren hazkundera (2000/06)	2000 urtean ez zegoen artifizializazio e
Lur artifizializazioaren hazkundera (1990/2000)	1990 urtean ez zegoen artifizializazio e
Etxebizitzaren batz besteko prezioa	

12.Herri elkargoko oharra

	50 eta + urteko langabetuen hazkundera (2007/11)	Gazte langabetuen hazkundera (<25 urte)
2.Zuberoako herri elkargoa		

Sustatzailea: GAINDEGIA



Ipar Euskal Herriko udalerriak, aldagai sozio ekonomikoen arabera 2013

Egileak

Txomin Poveda eta Asier Otxoa de Retana

**AINHIZE-
MONJOLESE**

AURKIBIDEA

1. Demografia
2. Gizarte errealitatea eta bizi baldintzak
3. Jarduera ekonomikoa
4. Lurralde antolamendua eta hirigintza
5. Etxebizitza
6. Azpiegiturak eta zerbitzuen irisgarritasuna
7. Tokiko fiskalitate zuzena
8. Tokiko nortasuna eta joera politikoa
9. Oharrak
10. Eranskinak: Adierazle zerrenda
11. Udalerrri oharrak
12. Herri elkargoko oharrak

1. Demografia

1.1 Biztanleria lurraldean

	1.Ainhize-Monjose	2.Garazi-Baigorri herri elkargoa	3.Barnekaldea	4.Iparraldea	5.Euskal Herria
Biztanleria osoa (p. munic.)	161	12 253	41 532	289 543	3 127 326

Unit.: Kopuru gordina
INSEE eta INE

	Biztanleriaren hazkundera (p. munic.) 06/09	Biztanleriaren hazkundera (p. munic.) 99/09
1.Ainhize-Monjose	-6,3	-8,0
2.Garazi-Baigorri herri elkargoa	2,2	3,8
3.Barnekaldea	2,0	3,6
4.Iparraldea	6,6	10,2
5.Euskal Herria	4,7	7,1

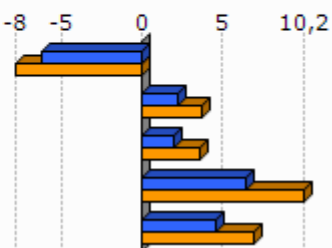

Unit.: %
INSEE eta INE, 2006/2009 eta 1999/2009

	Amatasun indizea (2009)
1.Ainhize-Monjose	21,9
2.Garazi-Baigorri herri elkargoa	28,3
3.Barnekaldea	28,9
4.Iparraldea	22,4
5.Euskal Herria	21,9

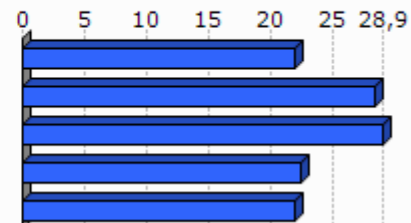

Unit.: %
INSEE eta INE, 2009

	Bizitza proiektuak garatzeko adinekoren iraute eta erakargarrtasun tasa (1999/2009)
1.Ainhize-Monjlose	4,2
2.Garazi-Baigorri herri elkargoa	2,0
3.Barnekaldea	-1,0
4.Iparraldea	8,5
5.Euskal Herria	9,5

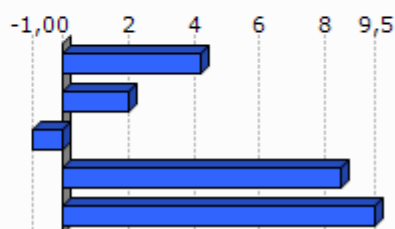

Unit.: %

INSEE eta INE. Ekoizpen propioa., 1999/2009

1.2 Biztanleriaren egitura

	Friz indizea (2009)
1.Ainhize-Monjlose	70,0
2.Garazi-Baigorri herri elkargoa	80,5
3.Barnekaldea	81,5
4.Iparraldea	77,1
5.Euskal Herria	55,4

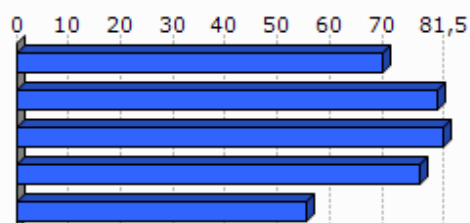

Unit.: %

INSEE eta INE, 2009

	Zahartze indizea (2009)
1.Ainhize-Monjlose	130,4
2.Garazi-Baigorri herri elkargoa	148,4
3.Barnekaldea	150,1
4.Iparraldea	144,1
5.Euskal Herria	138,1

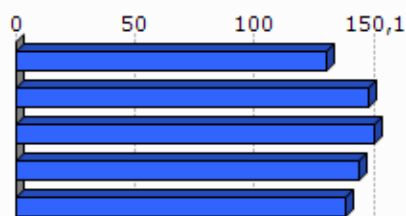

Unit.: %

INSEE eta INE, 2009

	Emakumezotasun indizea (15-64), (2009)
1.Ainhize-Monjlose	43,5
2.Garazi-Baigorri herri elkargoa	48,4
3.Barnekaldea	47,6
4.Iparraldea	50,5
5.Euskal Herria	49,4

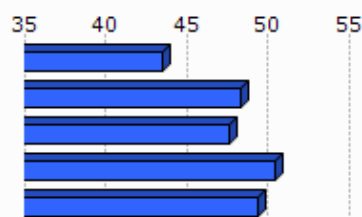

Unit.: %

INSEE eta INE, 2009

2.Gizarte errealitatea eta bizi baldintzak

2.1 Jarduera eta enplegua

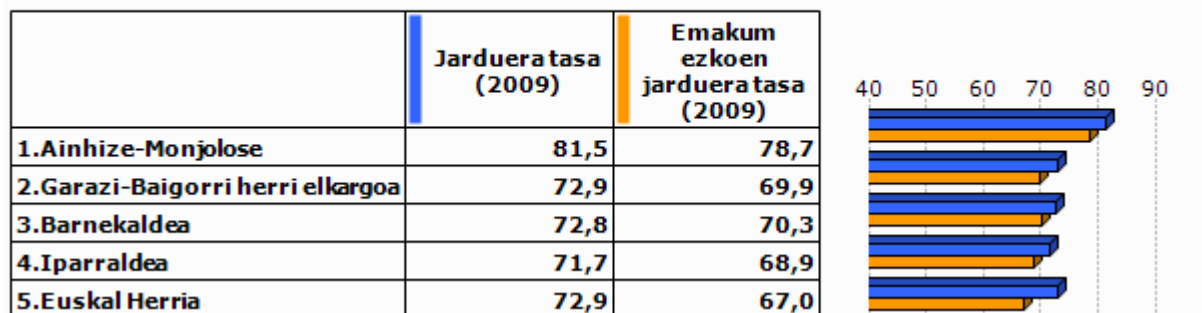

Unit.: %
INSEE eta INE, 2009

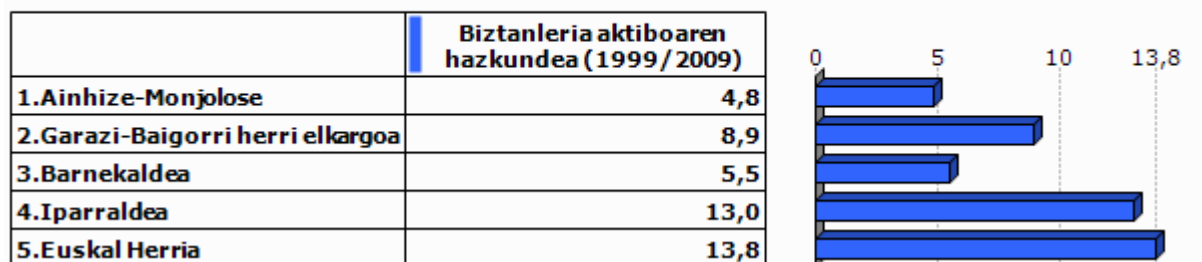

Unit.: %
INSEE eta INE, 1999/2009

2.2 Langabezia

	1.Ainhize-Monjlose	2.Garazi-Baigorri herri elkargoa	3.Barnekaldea	4.Iparraldea	5.Euskal Herria
Langabetu kopurua (2011)	0	302	892	12 479	201 708

Unit.: Kopuru gordina
Pôle emploi eta Espainiako Enplegu eta Gizarte Segurantzza Ministerioa, 2011

	Langabetuen hazkundera (2007/11)
1. Ainhize-Monjose	
2. Garazi-Baigorri herri elkargoa	108,3
3. Barnekaldea	62,5
4. Iparraldea	43,9
5. Euskal Herria	92,1

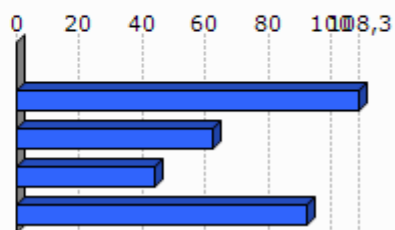

Unit.: %

Pòle emploi eta Espainiako Enplegu eta Gizarte Segurantzza Ministerioa, 2007/2011

	Emakumezko langabetuak, langabetu guztiekiko (2011)
1. Ainhize-Monjose	
2. Garazi-Baigorri herri elkargoa	35,8
3. Barnekaldea	31,8
4. Iparraldea	48,8
5. Euskal Herria	50,7

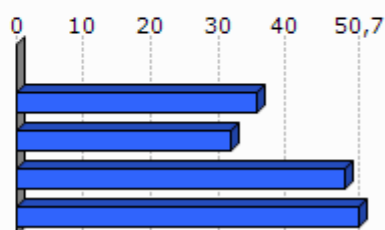

Unit.: %

Pòle emploi eta Espainiako Enplegu eta Gizarte Segurantzza Ministerioa, 2011

	50 eta + urteko langabetuak, langabetu guztiekiko (2011)	50 eta + urteko langabetuen hazkundera (2007/11)
1. Ainhize-Monjose		
2. Garazi-Baigorri herri elkargoa	10,9	
3. Barnekaldea	8,5	100,0
4. Iparraldea	18,3	85,8
5. Euskal Herria	38,8	86,1

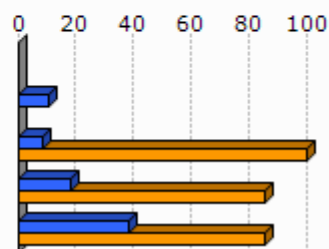

Unit.: %

Pòle emploi eta Espainiako Enplegu eta Gizarte Segurantzza Ministerioa, 2007/2011

	Lan-kalera ketagatik langabezia egoeran (2011)	Kontratu amaieragatik langabezia egoeran (2011)
1.Ainhize-Monjlose		
2.Garazi-Baigorri herri elkargoa	8,6	91,4
3.Barnekaldea	10,9	87,4
4.Iparraldea	25,2	66,3

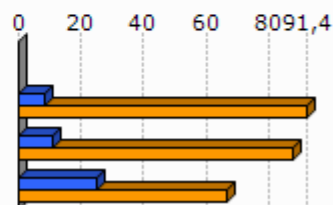

Unit.: %
Pôle emploi, 2011

2.3 Kategoria Sozio-Profesionala eta formazio maila

	Laborari aktiboen presentzia (2009)	Laborari aktiboen hazkundera (1999/2009)
1.Ainhize-Monjlose	45,0	40,2
2.Garazi-Baigorri herri elkargoa	17,5	-19,8
3.Barnekaldea	15,9	-24,0
4.Iparraldea	3,2	-23,7

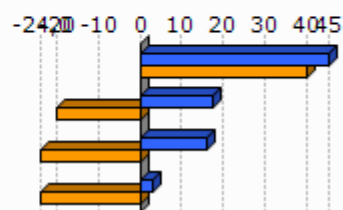

Unit.: %
INSEE, 1999/2009

	Enpresa buru, artisau eta merkatari aktiboen presentzia (2009)	Enpresa buru, artisau eta merkatari aktiboen hazkundera (1999/2009)
1.Ainhize-Monjlose	0,0	-100,0
2.Garazi-Baigorri herri elkargoa	9,9	18,0
3.Barnekaldea	8,8	5,9
4.Iparraldea	8,8	2,8

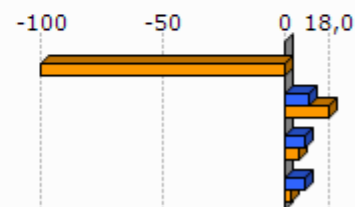

Unit.: %
INSEE, 1999/2009

	Kudeatzaile eta lanbide intelektualak aktiboen presentzia (2009)	Kudeatzaile eta lanbide intelektualak aktiboen hazkundera (1999/2009)
1.Ainhize-Monjose	0,0	-100,0
2.Garazi-Baigorri herri elkargoa	5,8	24,1
3.Barnekaldea	6,0	46,1
4.Iparraldea	11,6	30,0

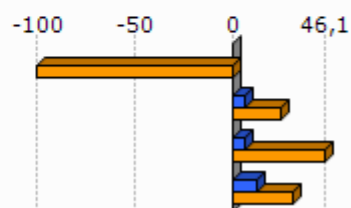

Unit.: %
INSEE, 1999/2009

	Tarteko lanbideak aktiboen presentzia (2009)	Tarteko lanbideak aktiboen hazkundera (1999/2009)
1.Ainhize-Monjose	20,0	131,4
2.Garazi-Baigorri herri elkargoa	17,2	20,6
3.Barnekaldea	18,2	28,2
4.Iparraldea	25,5	26,2

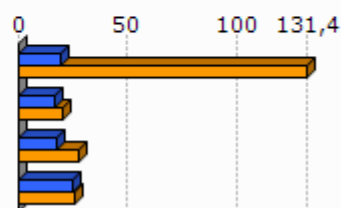

Unit.: %
INSEE, 1999/2009

	Enplegatuak aktiboen presentzia (2009)	Enplegatuak aktiboen hazkundera (1999/2009)
1.Ainhize-Monjose	15,0	10,4
2.Garazi-Baigorri herri elkargoa	26,8	6,6
3.Barnekaldea	24,1	-0,7
4.Iparraldea	31,6	1,6

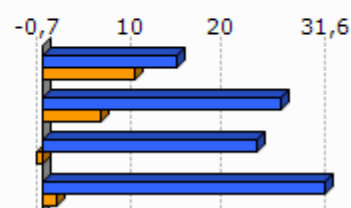

Unit.: %
INSEE, 1999/2009

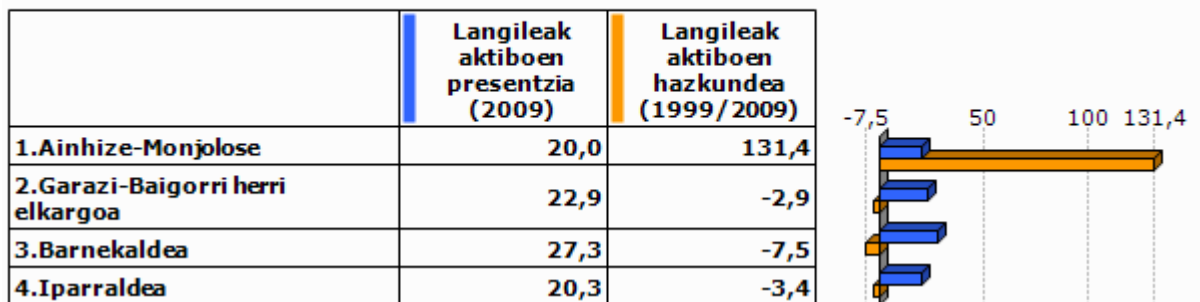

Unit.: %
INSEE, 1999/2009

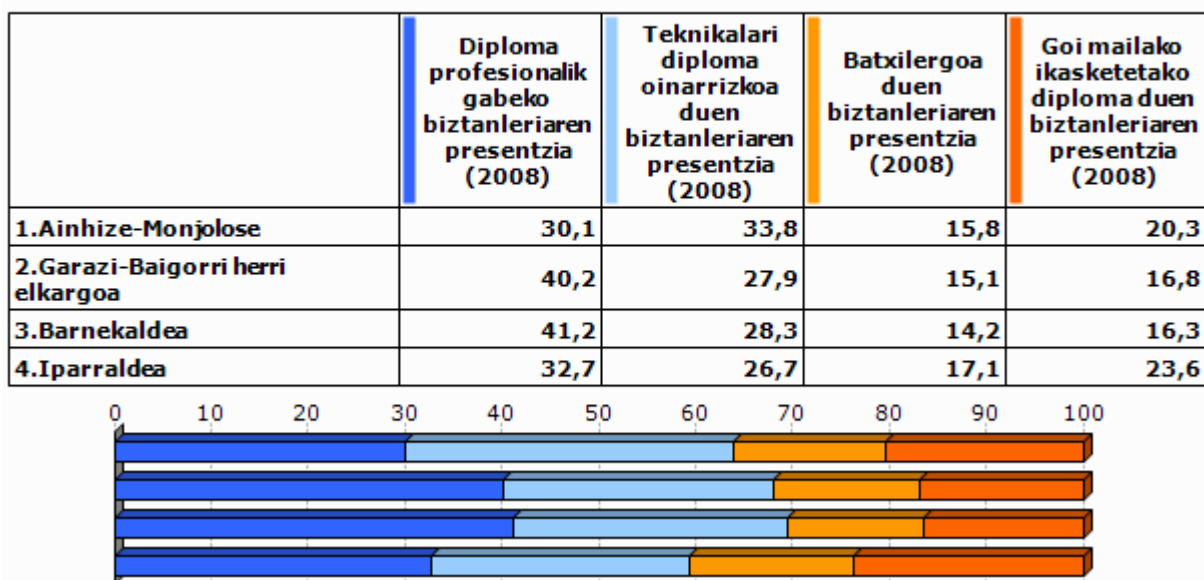

Unit.: %
INSEE, 2008

2.4 Errenta

	1.Ainhize-Monjlose	2.Garazi-Baigorri herri elkargoa
Errenta mediana (kontsumo unitateko), (2010)	15 311	16 037
Errentaren bederatzigarren dezila (kontsumo unitateko), (2010)		30 338
Errentaren lehen dezila (kontsumo unitateko), (2010)		6 793

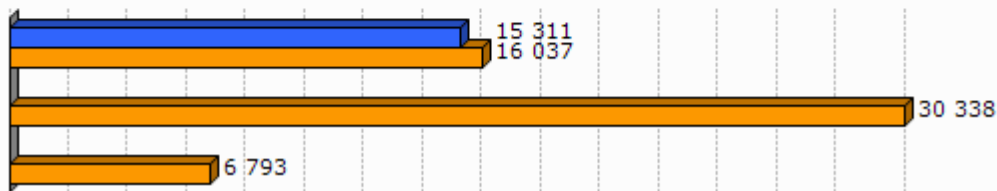

Unit.: €
INSEE, 2010

	Errenta dezilen arteko distantzia (kontsumo unitateko), (2010)
1.Ainhize-Monjlose	
2.Garazi-Baigorri herri elkargoa	4,5

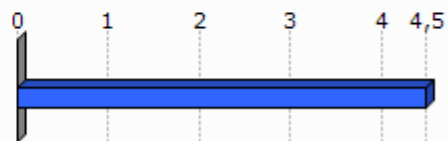

Unit.: Unitate gabekoa
INSEE, 2010

	Lan-sariak guztizko errentan, (2010)	Diru laguntzak guztizko errentan, (2010)	Etekinak guztizko errentan, (2010)	Besteak (gehienbat ondasuneko diru sartzetak) guztizko errentan, (2010)
1.Ainhize-Monjlose				
2.Garazi-Baigorri herri elkargoa	49,9	31,4	10,1	8,7

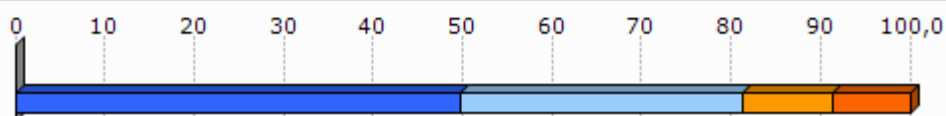

Unit.: %
INSEE, 2010

	Bataz besteko lan-saria orduko (denb. osoko lanaldian), (2009)
1. Ainhize-Monjose	
2. Garazi-Baigorri herri elkargoa	10,4

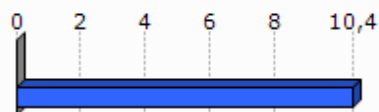

Unit.: €
INSEE, 2009

	Emakumezkoen lan-saria gizonezkoekiko (denb. osoko lanaldian), (2009)
1. Ainhize-Monjose	
2. Garazi-Baigorri herri elkargoa	93,3

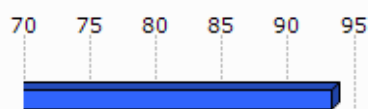

Unit.: %
INSEE, 2009

	Bataz besteko lan sariaren hazkundera (denb. osoko lanaldian), (2004/09)
1. Ainhize-Monjose	
2. Garazi-Baigorri herri elkargoa	9,2

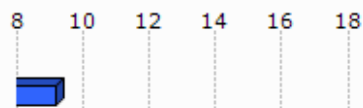

Unit.: %
INSEE, 2004/2009

2.5 Arrisku ekonomikoaren menpeko giza talde nagusiak

Gazteak

	Gazteen iraute tasa, (1999/2009)	Emakumezko gazteen iraute tasa, (1999/2009)
1. Ainhize-Monjose	44,6	39,2
2. Garazi-Baigorri herri elkargoa	-10,5	-12,8
3. Barnekaldea	-16,9	-19,8
4. Iparaldea	-4,8	-3,8
5. Euskal Herria	15,3	15,5

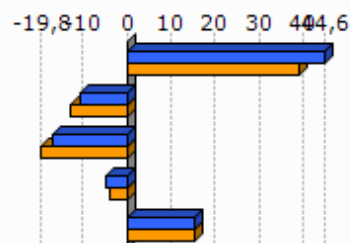

Unit.: %
INSEE eta INE. Ekoizpen propioa., 1999/2009

	Gazte langabetuak (<25 urte) langabetu guztiekiko (2011)	Gazte langabetuen hazkundera (<25 urte) (2007/11)
1.Ainhize-Monjolose		
2.Garazi-Baigorri herri elkargoa	6,3	58,3
3.Barnekaldea	6,2	34,1
4.Iparraldea	14,6	45,2
5.Euskal Herria	9,0	102,5

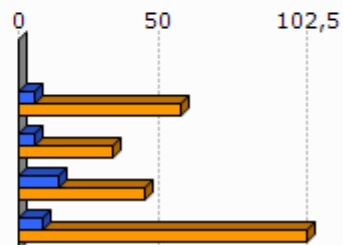

Unit.: %

Pòle emploi eta Espainiako Enplegu eta Gizarte Segurantza Ministerioa, 2007/2011

	1.Ainhize-Monjolose	2.Garazi-Baigorri herri elkargoa
Emakumezko gazteen (18-25) batz besteko lan-saria orduko (denb. osoko lanaldian), (2009)		8,3
Gizonezko gazteen (18-25) batz besteko lan-saria orduko (denb. osoko lanaldian), (2009)		8,5

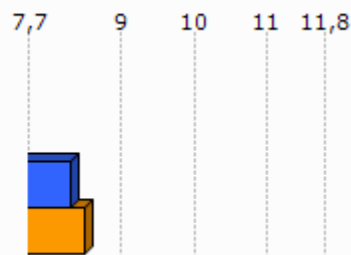

Unit.: €

INSEE, 2009

Adinekoak

	1.Ainhize-Monjolose	2.Garazi-Baigorri herri elkargoa	3.Barnekaldea	4.Iparraldea
65 urtetik gorako biztanleak etxean bakarrik, (2009)	4	661	2 422	19 864
75 urtetik gorako biztanleak etxean bakarrik, (2009)	0	369	1 524	12 683

Unit.: Kopuru gordina

INSEE, 2009

	Adineko biztanleen bakartasun maila (>65 urte), (2009)	Zaharren menpekotasun indizea, (2009)
1.Ainhize-Monjolose	13,3	27,8
2.Garazi-Baigorri herri elkargoa	22,8	39,5
3.Barnekaldea	24,6	39,4
4.Iparraldea	31,4	35,1
5.Euskal Herria		29,7

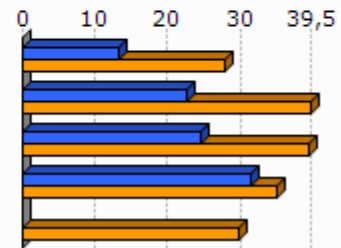

Unit.: %
INSEE eta INE, 2009

Guraso bakarreko familiak

	1.Ainhize-Monjolose	2.Garazi-Baigorri herri elkargoa	3.Barnekaldea	4.Iparraldea
Guraso bakarreko (<65 urte) familia nuklearrak, (2009)	0	273	856	9 983

Unit.: Kopuru gordina
INSEE, 2009

	Guraso bakarreko (<65 urte) familia nuklearren proportzioa, (2009)	Guraso bakarreko (<65 urte) familia nuklearren emakumezko otasuna, (2009)
1.Ainhize-Monjolose	0,0	
2.Garazi-Baigorri herri elkargoa	8,2	78,0
3.Barnekaldea	7,4	77,0
4.Iparraldea	12,5	83,0

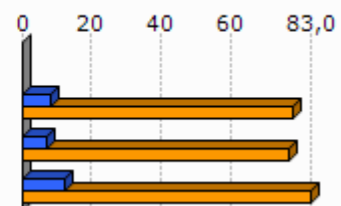

Unit.: %
INSEE, 2009

	1.Ainhize-Monjlose	2.Garazi-Baigorri herri elkargoa	3.Barnekaldea	4.Iparraldea
Guraso bakarreko haur kopurua (0-24 urte bitartean), (2009)	0	313	931	11 658

Unit.: Kopuru gordina
INSEE, 2009

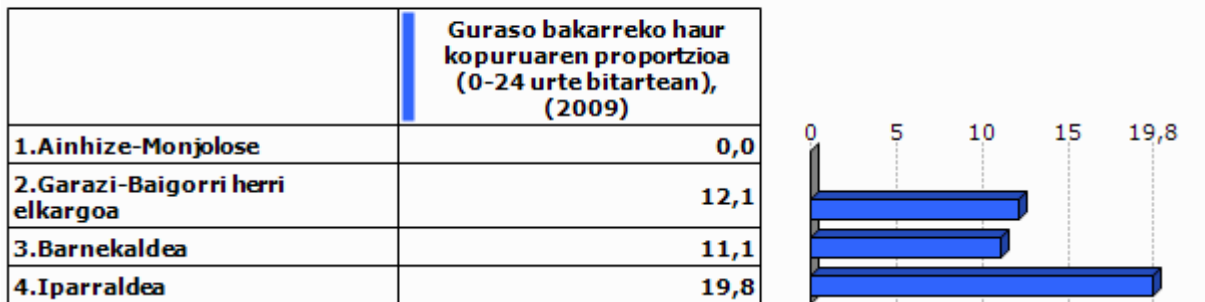

Unit.: %
INSEE, 2009

3. Jarduera ekonomikoa

3.1 Ehuna ekonomikoa

	1.Ainhize-Monjolose	2.Garazi-Baigorri herri elkargoa	3.Barne kaldea	4.Ipar raldea	5.Euskal Herria
Establezimendu kopurua (2013-01)	26	1 179	3 839	22 899	243 998

Unit.: Kopuru gordina
SIRENE, DIRAE eta CAMERDATA, 2013-01

	Lehen sektoreko establezimenduen proportzioa (2013-01)	Industria sektoreko establezimenduen proportzioa (2013-01)	Eraikuntza sektoreko establezimenduen proportzioa (2013-01)	Zerbitzuen sektoreko establezimenduen proportzioa (2013-01)
1.Ainhize-Monjolose	34,6	3,8	3,8	57,7
2.Garazi-Baigorri herri elkargoa	20,7	9,5	6,8	63,0
3.Barnekaldea	24,5	10,7	7,3	57,5
4.Iparaldea	6,3	6,1	8,0	79,6
5.Euskal Herria	3,3	8,3	13,9	74,5

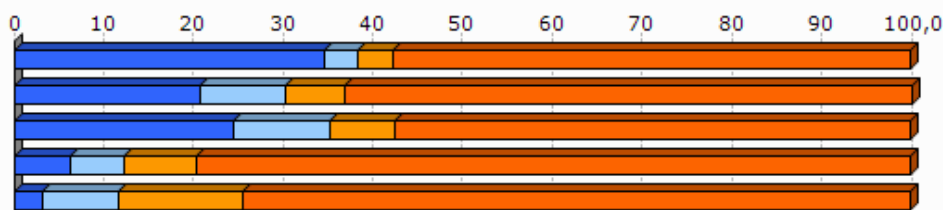

Unit.: %
SIRENE, DIRAE eta CAMERDATA, 2013-01

	Establezimenduen bertakotutze tasa (2013-01)
1.Ainhize-Monjolose	96,2
2.Garazi-Baigorri herri elkargoa	96,4
3.Barnekaldea	96,3
4.Iparaldea	89,8
5.Euskal Herria	90,6

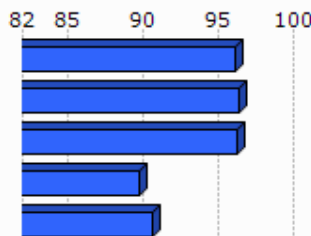

Unit.: %
SIRENE, DIRAE eta CAMERDATA. Ekoizpen propioa., 2013-01

	Jarduera industrialeko teknologia maila handia (2013-01)	Jarduera industrialeko teknologia maila ertain-handia (2013-01)	Jarduera industrialeko teknologia maila ertain-txikia (2013-01)	Jarduera industrialeko teknologia maila txikia (2013-01)
1.Ainhize-Monjlose	1,3			
2.Garazi-Baigorri herri elkargoa	0,0	1,8	12,5	85,7
3.Barnekaldea	1,0	2,5	22,7	73,9
4.Iparraldea	1,8	10,2	24,8	63,2
5.Euskal Herria	1,8	15,6	44,0	38,6

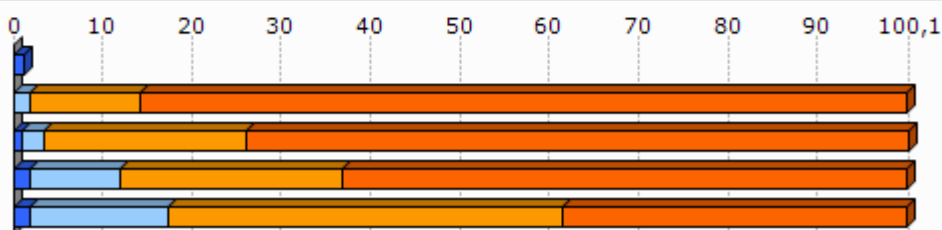

Unit.: %

SIRENE, DIRAE eta CAMERDATA, 2013-01

3.2 Giza lan eskua

	Biztanleria aktiboaren egituraren indizea (2009)	Hurrengo hamarkadan erretiroa hartu behar duen langilegoa (2009)
1.Ainhize-Monjlose	19,2	29,7
2.Garazi-Baigorri herri elkargoa	31,6	36,2
3.Barnekaldea	31,3	36,2
4.Iparraldea	32,0	33,5
5.Euskal Herria		13,3

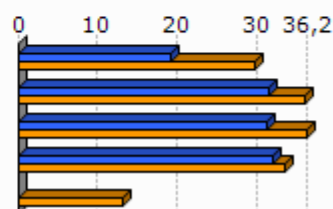

Unit.: %

INSEE eta INE, 2009

	Udalerrian bizi diren landunak, udalerriko lanpostuekiko (2009)	Udalerrian bizi eta lan egiten duten landunak, udalerriko landunekiko (2009)
1. Ainhize-Monjlose	-46,0	38,1
2. Garazi-Baigorri herri elkargoa	-12,6	42,6
3. Barnekaldea	-9,4	40,3
4. Iparraldea	0,3	37,0

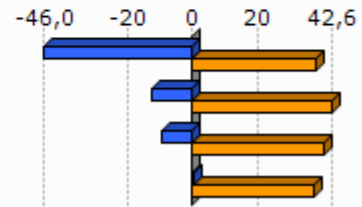

Unit.: %
INSEE, 2009

	Tokiko ekonomiara bideratutako enplegua (2009)	Tokiko ekonomiara bideratutako enpleguaren hazkundera (1999/2009)
1. Ainhize-Monjlose	42,7	16,6
2. Garazi-Baigorri herri elkargoa	59,7	-2,1
3. Barnekaldea	54,9	-4,4
4. Iparraldea	70,2	-2,1

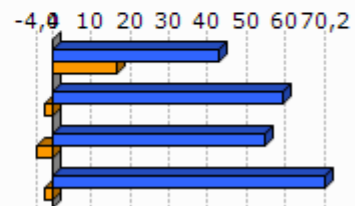

Unit.: %
INSEE, 1999/2009

	Ekintzaitetasun ekonomikoaren tasa (2013-01)
1. Ainhize-Monjlose	96,2
2. Garazi-Baigorri herri elkargoa	88,1
3. Barnekaldea	89,0
4. Iparraldea	84,0
5. Euskal Herria	84,0

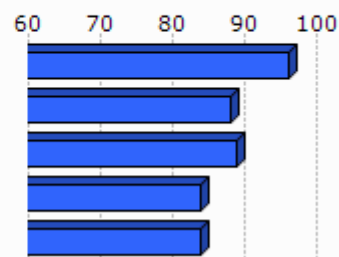

Unit.: %
SIRENE, DIRAE eta CAMERDATA, 2013-01

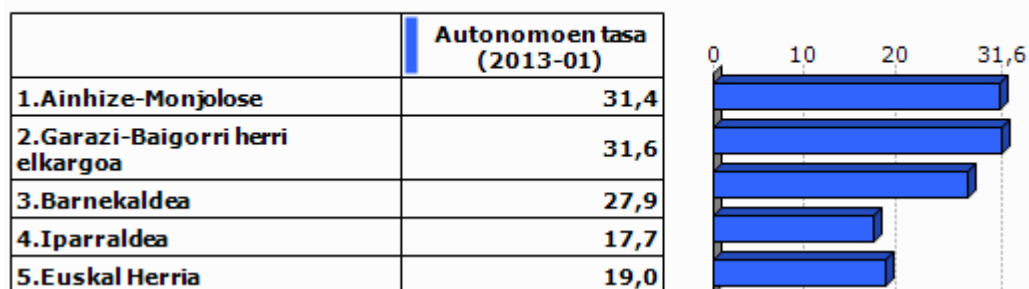

Unit.: %

SIRENE eta Espainiako Enplegu eta Gizarte Segurantzza Ministerioa. Ekoizpen propioa., 2013-01

3.3 Laborantza

	Ustiategi kopurua (2010)	Ustiategi hazkunde gordina (2000/10)
1.Ainhize-Monjlose	23	-3
2.Garazi-Baigorri herri elkargoa	875	-157
3.Barnekaldea	2 863	-445
4.Iparraldea	4 453	-1 415
5.Euskal Herria	37 090	-34 609

Unit.: Kopuru gordina

Frantziako Laborantza, Nekazaritzako Elikagaien eta Basoen Ministerioa eta INE, 2000/10

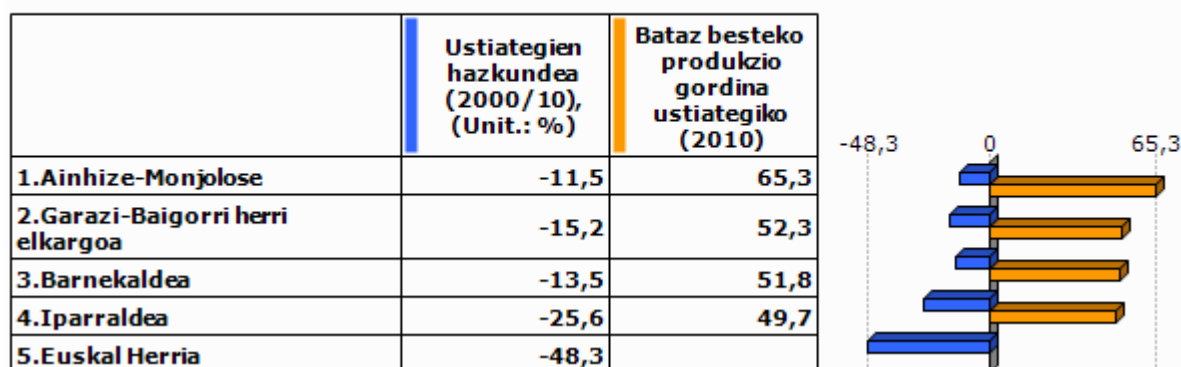

Unit.: K€

Frantziako Laborantza, Nekazaritzako Elikagaien eta Basoen Ministerioa eta INE, 2000/10

Frantziako Laborantza, Nekazaritzako Elikagaien eta Basoen Ministerioa, 2010

	Ustiatgien batz besteko NAE azalera (2010)	NAE azaleraren hazkundera (2000/10)
1.Ainhize-Monjose	44,7	-5,5
2.Garazi-Baigorri herri elkargoa	26,6	-6,1
3.Barnekaldea	31,4	-6,9
4.Iparraldea	28,1	-9,6
5.Euskal Herria	23,5	-13,7

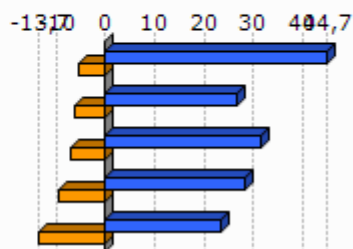

Unit.: Unit.: Ha/ustiatgiko; %

Frantziako Laborantza, Nekazaritzako Elikagaien eta Basoen Ministerioa eta INE, 2000/10

	Oinordegabeko 50 urtetik gorako ustiategi-buruak (2010)
1.Ainhize-Monjose	30,4
2.Garazi-Baigorri herri elkargoa	23,5
3.Barnekaldea	23,4
4.Iparraldea	27,9

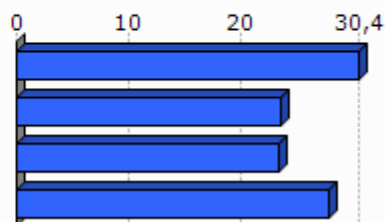

Unit.: %

Frantziako Laborantza, Nekazaritzako Elikagaien eta Basoen Ministerioa, 2010

4. Lurralde antolamendua eta hirigintza

4.1 Lurralde antolamendua

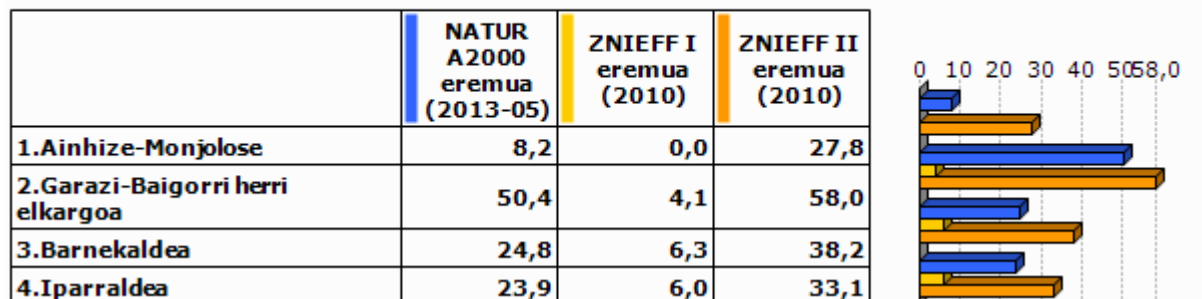

Unit.: %

Frantziako Ekologia, Garapen Iraunkorra eta Energiaren Ministerioa , 2013/05 eta 2010

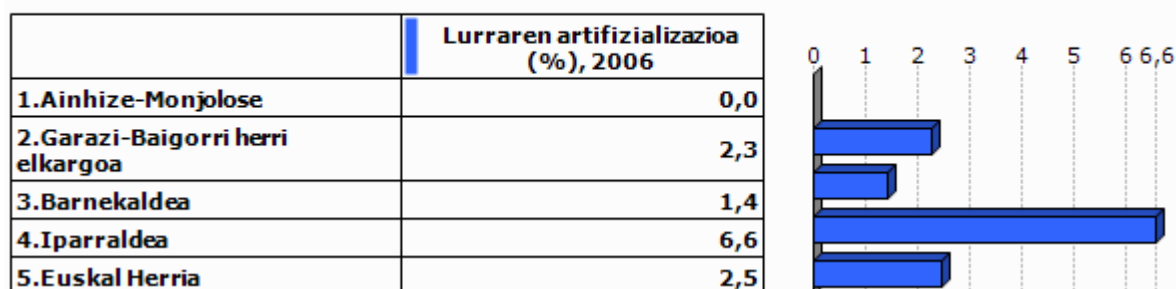

Unit.: %

Corine Land Cover, 2006

	1.Ainhize-Monjolose
Lur artifizializazioaren hazkundera (1990/2000)	
Lur artifizializazioaren hazkundera (2000/06)	

Unit.: %

Corine Land Cover, 1990/2000 eta 2000/2006

	PLHaren presentzia (2011)	Hirigintza arautzeko planen presentzia (2011)	Lurralde Koherentziarako Planen presentzia (SCOT) (2013)
1.Ainhize-Monjose	EZ		EZ

Unit.: Bai/Ez; presentzia eta tipologia; Bai/Ez
 DATAR, 2011
 DGALN, 2013

	2.Garazi-Baigorri herri elkargoa	3.Barne kaldea	4.Ipar raldea
Hirigintza dokumenturik gabeko herriak (%), (2011)	43,3	47,8	35,2
Lurralde Koherentziarako Plana duten herriak (%), (2013)	0,0	7,1	33,3
PLHa duten herriak (%), (2011)	0,0	0,9	6,3

Unit.: %
 DATAR, 2011
 DGALN, 2013

4.2 Hirigintza

	Baimendutako etxebizitza eraikuntzen batz besteko kopurua urtero (2002/07)	Baimendutako etxebizitza eraikuntzen batz besteko kopurua urtero (2008/12)
1.Ainhize-Monjose	2	1
2.Garazi-Baigorri herri elkargoa	233	249
3.Barnekaldea	497	619
4.Iparaldea	3 223	3 071
5.Euskal Herria	33 607	19 397

Unit.: Kopuru gordina
 Frantziako Ekologia, Garapen Iraunkorra eta Energiaren Ministerioa eta Espainiako Sustapen Ministerioa, 2002/07 eta 2008/2012

	Baimendutako etxebizitza eraikuntzen batz besteko azalera urtero (2002/07)	Baimendutako etxebizitza eraikuntzen batz besteko azalera urtero (2008/12)
1.Ainhize-Monjose	194	180
2.Garazi-Baigorri herri elkargoa	24 914	23 165
3.Barnekaldea	60 953	62 185
4.Iparraldea	310 544	275 668
5.Euskal Herria	2 974 544	1 829 868

Unit.: m2

Frantziako Ekologia, Garapen Iraunkorra eta Energiaren Ministerioa eta Espainiako Sustapen Ministerioa, 2002/07 eta 2008/2012

5. Etxebizitza

	Etxebizitza parkearen hazkundera (1999/2009)	Bigarren etxebizitzaren hazkundera (1999/2009)
1. Ainhize-Monjose	18,4	1,9
2. Garazi-Baigorri herri elkargoa	19,9	72,0
3. Barnekaldea	14,8	32,7
4. Iparraldea	19,0	34,3
5. Euskal Herria	15,7	1,4

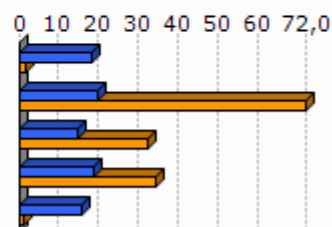

Unit.: %
INSEE eta INE, 1999/2009

	Bigarren etxebizitzaren presentzia (2009)	Etxebizitza hutsen presentzia (2009)
1. Ainhize-Monjose	11,5	16,7
2. Garazi-Baigorri herri elkargoa	20,4	6,7
3. Barnekaldea	13,8	7,2
4. Iparraldea	20,8	4,3
5. Euskal Herria	7,2	8,3

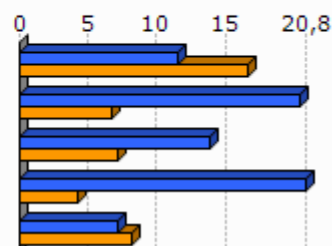

Unit.: %
INSEE eta INE, 2009

	Etxebizitzaren batz besteko prezioa (2013)
1. Ainhize-Monjose	1 660
2. Garazi-Baigorri herri elkargoa	1 798
3. Barnekaldea	1 704
4. Iparraldea	2 024
5. Euskal Herria	2 565

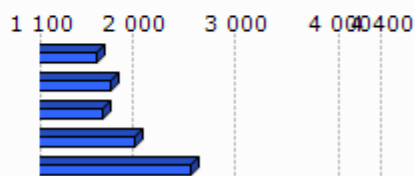

Unit.: €/m²
Ekoizpen propioa, 2013
* Euskal Herria: Zazpi hiriburu eta 25.000 biztanletik gorako udalerrien batz bestekoa.

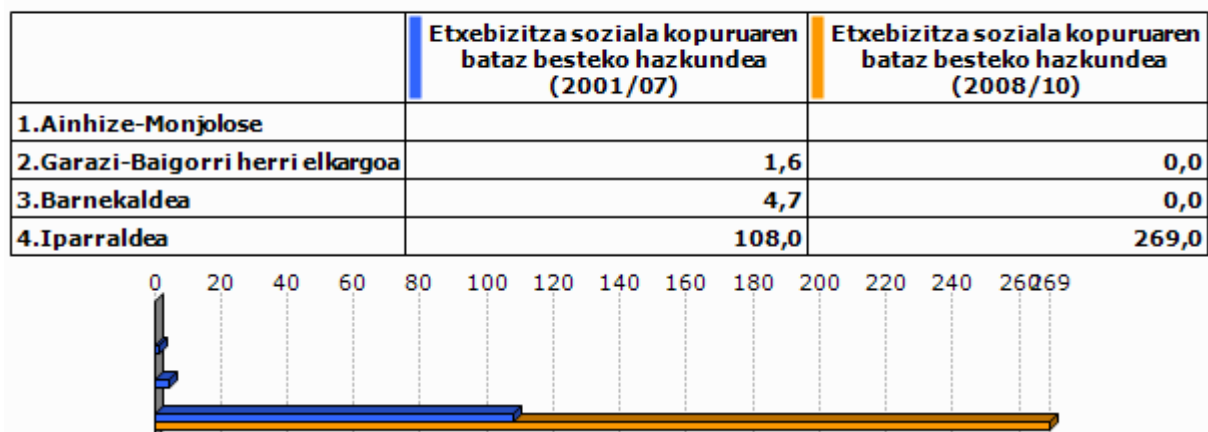

Unit.: %

Lurralde berdintasuna eta etxebizitzaren ministerioa, 2009
Akitaniako DREAL eta INSEE. Ekoizpen propioa., 2009Unit.: urteko batz besteko kopurua
DREAL Aquitaine, 2001/07 eta 2008/2010

6. Azpiegitura eta zerbitzuen irisgarritasuna

	Garraio publikoaren lotura kopurua (2013)
1. Ainhize-Monjolose	1,0
2. Garazi-Baigorri herri elkargoa	0,4
3. Barnekaldea	0,4
4. Iparraldea	0,7

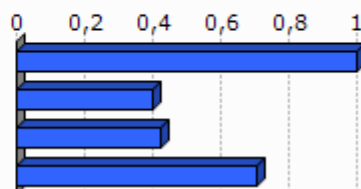

Unit.: Kopuru gordina
Ekoizpen propioa, 2013

	1. Ainhize-Monjolose	2. Garazi-Baigorri herri elkargoa	3. Barnekaldea	4. Iparraldea	5. Euskal Herria
Osasun zentro azpiegitura gertuenera errepide bidezko distantzia (2012)	12,4	9,2	10,6	9,2	2,7
Ospital gertuenera errepide bidezko distantzia (2012)	12,4	8,9	9,5	9,4	2,2
Txikizkako merkataritza gertuenera errepide bidezko distantzia (2012)	5,0	2,5	3,2	2,5	1,3
Janarizko txikizkako merkataritza gertuenera errepide bidezko distantzia (2012)	9,1	2,9	3,6	2,9	2,4
Finantza bulego gertuenera errepide bidezko distantzia (2012)	11,7	7,2	8,2	7,3	3,7

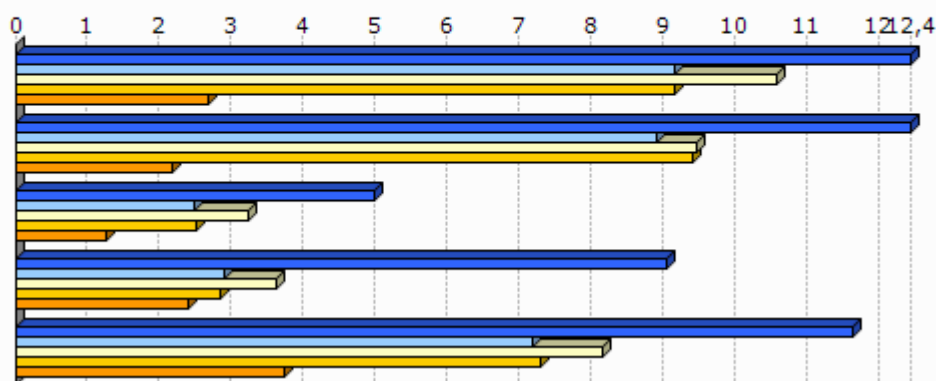

Unit.: Km.

INSEE, Nafarroako Gobernua, EUSTAT, Nafarroako Datu Espazialen Azpiegitura eta Espainiako Sustapen Ministerioa. Ekoizpen propioa., 2012

INSEE, EUSTAT eta Nafarroako Datu Espazialen Azpiegitura. Ekoizpen propioa., 2012

INSEE, EUSTAT, CAMERDATA eta Espainiako Sustapen Ministerioa. Ekoizpen propioa., 2012

INSEE, EUSTAT, CAMERDATA eta Espainiako Sustapen Ministerioa. Ekoizpen propioa., 2012

INSEE, EUSTAT eta CAMERDATA. Ekoizpen propioa., 2012

7.Tokiko fiskalitate zuzena

	Etxebizitzei ezarritako zerga (TH), (2012)	Eraikitako lurrei ezarritako zerga (TFB), (2012)	Eraiki gabeko lurrei ezarritako zerga (TFNB), (2012)	Enpresei ezarritako zerga (CFE), (2012)
1.Ainhize-Monjolose	19,0	12,0	50,0	21,7
2.Garazi-Baigorri herri elkargoa	17,9	9,0	33,9	22,5
3.Barnekaldea	13,9	8,7	32,4	22,2
4.Iparraldea	14,0	9,3	32,2	22,3
Garazi-Baigorri herri elkargoko fiskalitate zuzena	5,3	2,7	9,8	5,0

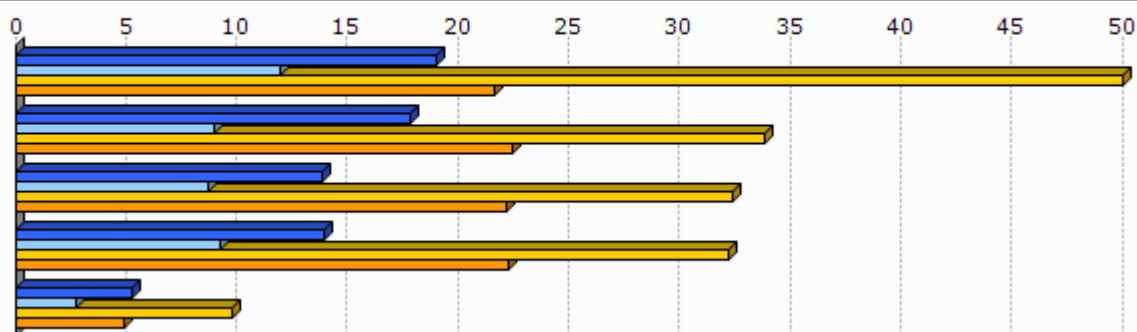

Unit.: %

Kondu publikoen, aurrekontuaren eta estatu erreformaren ministerioa, 2012

	1.Ainhize-Monjolose
Eraiki gabeko lurrei ezarritako zergaren urteko batz besteko hazkundera (TFNB) (2008/12)	1,2
Eraikitako lurrei ezarritako zergaren urteko batz besteko hazkundera (TFB) (2008/12)	0,0
Etxebizitzei ezarritako zergaren urteko batz besteko hazkundera (TH) (2008/12)	14,1

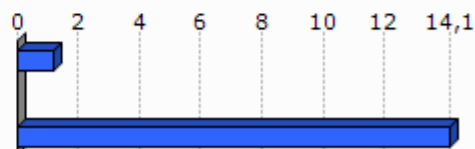

Unit.: %

Kondu publikoen, aurrekontuaren eta estatu erreformaren ministerioa, 2008/12

8. Tokiko nortasuna eta joera politikoa

8.1 Tokiko nortasuna

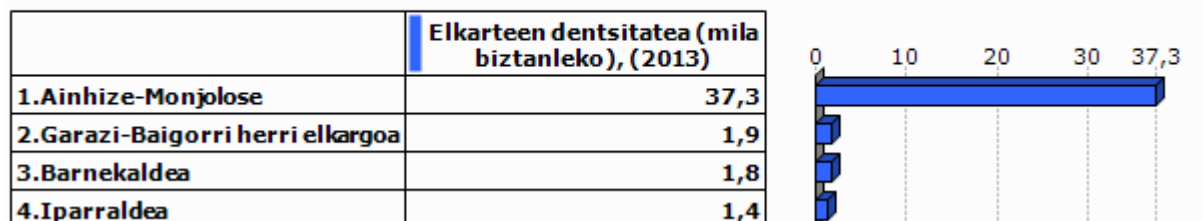

Unit.: ‰
INSEE. Ekoizpen propioa., 2013

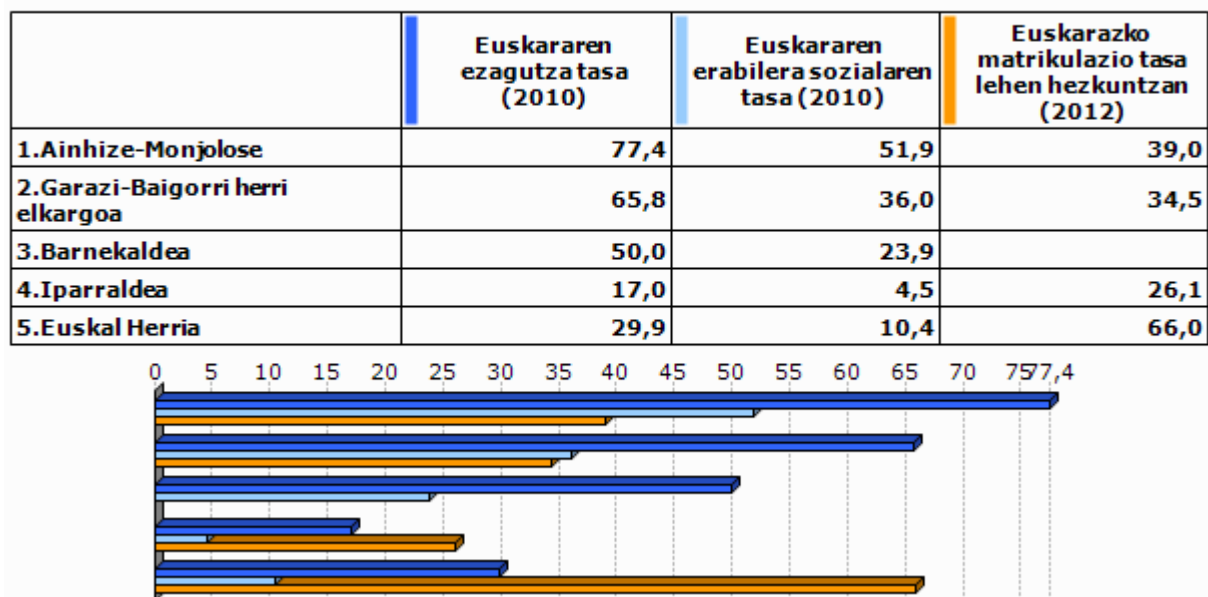

Unit.: ‰
Euskal Herriko Hizkuntza Adierazle Sistema (EAS), INSEE, EUSTAT, INE eta Nafarroako Estatistika Zerbitzua., 2010
Pirinio Atlantikoetako Hezkuntza Nazionalaren Departamentu Zerbitzua, EUSTAT eta Nafarroako Gobernua., 2012

	1.Ainhize-Monjolose	2.Garazi-Baigorri herri elkargoa	3.Barnekaldea	4.Iparaldea	5.Euskal Herria
Euskarazko Haur Hezkuntza-Lehen Hezkuntza azpiegitura gertuenera errepide bidezko distantzia (2012)	12,4	7,4	14,7	12,2	7,4
Haur Hezkuntza-Lehen Hezkuntza azpiegitura gertuenera errepide bidezko distantzia (2012)	0,0	1,0	1,2	0,9	2,3
Euskarazko bigarren hezkuntzako azpiegitura gertuenera errepide bidezko distantzia (2012)	10,3	18,1	25,3	21,2	19,0
Bigarren hezkuntzako azpiegitura gertuenera errepide bidezko distantzia (2012)	10,3	7,2	7,4	6,9	1,6
Euskaltegi gertuenera errepide bidezko distantzia (2012)	12,4	9,0	10,7	9,4	9,7

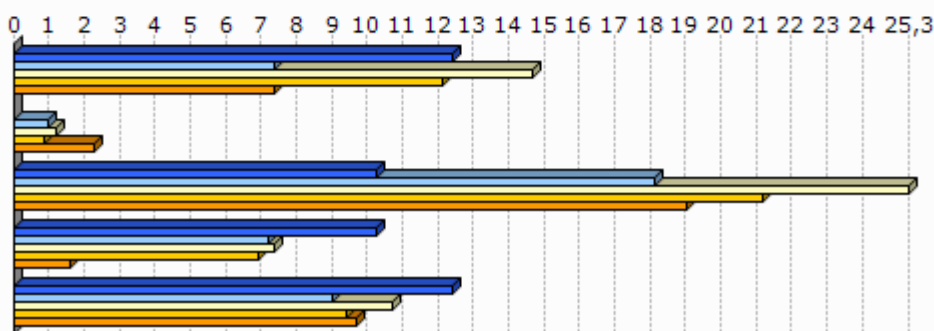

Unit.: Km.

Seaska, INSEE, Nafarroako Gobernua, EUSTAT eta Espainiako Sustapen Ministerioa. Ekoizpen propioa., 2012
 INSEE, Nafarroako Gobernua, EUSTAT, Nafarroako Datu Espazialen Azpiegitura eta Espainiako Sustapen Ministerioa. Ekoizpen propioa., 2012
 INSEE, Nafarroako Gobernua, EUSTAT eta Espainiako Sustapen Ministerioa. Ekoizpen propioa., 2012
 INSEE, EUSTAT eta Nafarroako Datu Espazialen Azpiegitura. Ekoizpen propioa., 2012
 AEK, HABE, IKA eta bilaketa propioa. Ekoizpen propioa., 2012

8.2 Joera politikoa

	2008ko udal hauteskundeetako abstentzio maila
1.Ainhize-Monjolose	13,8
2.Garazi-Baigorri herri elkargoa	15,3
3.Barnekaldea	14,4
4.Iparaldea	30,7

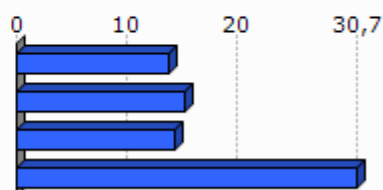

Unit.: %

Frantziako Barne Ministerioa, 2008

	1.Ainhize-Monjolose	2.Garazi-Baigorri herri elkargoa	3.Barnekaldea	4.Iparraldea
Eskualdeko hauteskundeetako abstentzioaren bilakaera (2004/10)	3,3	40,9	39,8	35,1
Legebiltzarreko hauteskundeetako abstentzioaren bilakaera (2007/12)	-12,9	1,7	6,2	6,8
Lehendakaritza hauteskundeetako abstentzioaren bilakaera (2007/12)	19,5	20,8	24,7	31,5
Europar legebiltzarreko hauteskundeetako abstentzioaren bilakaera (2004/09)	20,8	-3,6	-3,4	-0,2

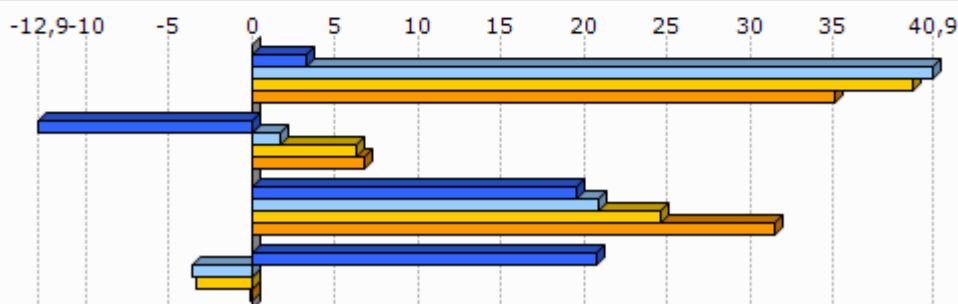

Unit.: %

Frantziako Barne Ministerioa, 2004/12

	Ezker muturreko alderdien hautesk undeen batz besteko presentzia	Ezkerreko alderdien hautesk undeen batz besteko presentzia	Alderdi abertzaleen hautesk undeen batz besteko presentzia	Eskuineko alderdien hautesk undeen batz besteko presentzia	Eskuin muturreko alderdien hautesk undeen batz besteko presentzia
1.Ainhize-Monjolose	2,9	23,9	20,0	45,7	0,7

Unit.: %

Frantziako Barne Ministerioa. Ekoizpen propioa., 2008/12

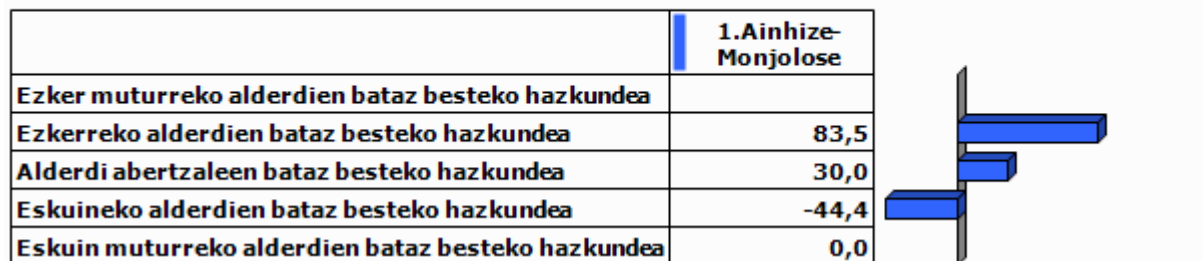

Unit.: %

Frantziako Barne Ministerioa. Ekoizpen propioa., 2001/12

9.0 harrak

GAZTEEN ETA EMAKUMEZKO GAZTEEN IRAUTE TASA

Gazteen iraute tasak eta emakumezko gazteen iraute tasak azken hamarkadako gazte kopuruaren hazkundera neurtzen dute. 1999 urteko 10 eta 19 urte bitarteko (emakumezko) gazteen kopurua 2009 urteko 20 eta 29 urte bitarteko (emakumezko) gazteen kopuruarekin alderatuz ekoizturiko adierazlea da, kasu bietan. Saldo positiboak zein negatiboak (emakumezko) gazteen erakartzea zein ihesa aditzera ematen digute.

LANGABEZIA

Enplegu bulegoetan langabetu gisa (A kategoria, Pôle emploi-ren sailkapenaren arabera) erregistraturiko pertsona kopurua aditzera ematen du.

Enplegua sustatzeko instituzioetan langabetu gisa erregistratzeko bi arrazoi erakusten dira hemen:

- Lan kaleratzeagatik: Arrazoi ezberdinetatik eratorri daitekeen egoera.
- Lan kontratu bukaeragatik: Epe mugatuko kontratu baten amaiera dela medio.

Badira langabetu gisa erregistratua egoteko egoera mota gehiago, hala nola, dimisioak eta lehenengo aldiz lan merkatura gerturatzen direnak, baina ez ditugu txostenean erantsi langabetu kopuru txikiak barnebiltzen baitituzte.

FORMAZIOA

Gizartearen formazioa INSEEren sailkapenean oinarritua dago baina hemen zabalago lantzen da. Ondorioz, 15 urtetik gorako jendetzak lortutako maila altueneko diploma aztertzen da hurrengo taulan ageri den baliokidetzen arabera:

GAINDEGIAko nomenklatura	INSEE ko nomenklatura
Diploma profesionalik gabeko biztanleria (% 15+ urte)	Pas de scolarité Aucun diplôme mais scolarité jusqu'en école primaire ou au collège Aucun diplôme mais scolarité au-delà du collège
Diploma gorenatzat, teknikalari diploma oinarritzkoa duen biztanleria (% 15+ urte)	Certificat c'études primaires BEPC, brevet élémentaire, brevet des collèges Certificat c'aptitudes professionnelles, brevet de compagnon Brevet d'études professionnelles
Diploma gorenatza, batxilergoa duen biztanleria (% 15+ urte)	Baccalauréat général, brevet supérieur Bac technologique ou professionnel, brevet professionnel ou de technicien, BEC, BEI, BEH, capacité en droit
Diploma gorenatza, goi mailako ikasketetako diploma duen biztanleria (% 15+ urte)	Diplôme universitaire de 1er cycle, BTS, DUT, diplôme des professions sociales ou de santé, d'infirmière(ier) Diplôme universitaire de 2ème ou 3ème cycle (y compris médecine, pharmacie, dentaire), diplôme d'ingénieur, d'une grande école, doctorat, etc.

ERRENTA

INSEEk udalerrri mailan errentaren datuak udalerrri handientzat soilik argitaratzen ditu sekretu estatistikoa dela medio. Hori dela eta, maiz ez dago udalerrri mailako daturik tauletan.

Kontsumo Unitatea (KU)

Errentaren inguruko datuak *Kontsumo Unitatearen* (Unité de Consommation–UC) arabera ageri dira.

Kontsumo Unitatea Ekonomi Lankidetzaren eta Garapenerako Erakundeak (ELGE) definitutako koefiziente batzuen arabera etxalde bakoitzean diren pertsonen kontsumoaren ponderazioz sortutako unitatea da. Koefiziente horiek honakoak dira:

- 1: etxaldeko lehen helduarentzat
- 0.5: hamalau urtetik gorako beste pertsonentzat
- 0.3: hamalau urtetik beherako haurrentzat

Errentaren datuak *Kontsumo Unitatean* arabera ematearen helburua etxaldeen arteko konposizio desorekak neutralizatzea da.

Mediana, dezilak eta errenta dezilen arteko distantzia

Errenta mediana eta errentaren lehen eta bederatzigarren dezila ageri da tauletan. Medianak errentaren arabera tamaina bereko bi multzotan banatzen du populazioa eta dezilek hamar zatitan banatzen dute. Lehen errenta dezilak errenta apalenak aditzera ematen ditu. Errenta dezilen arteko distantziak errenta banaketa desorekatuaren maila neurtzen du.

Errentaren jatorria

Errentaren jatorri posibleak lau dira:

- Lan sariak
- Diru laguntzak: erretiroen diru sartzak, pentsioak...
- Etekinak: horiek dira profesio liberalen diru sartzak
- Besteak (gehienbat ondasuneko diru sartzak): ondasunei esker egindako diru sartzak

ADINEKOAK

- Adinekoen bakartasun maila

Etxean bakarrik bizi den 65 urtetik gorako biztanleria kopurua aditzera ematen du, adin horretako ehun biztanleko.

- Zaharren menpekotasun indizea

65 urtetik gorako biztanleria kopurua aditzera ematen du, hauetaz arduratzeko adinean (15 eta 64 urte bitartean) dagoen ehun biztanleko.

GURASO BAKARREKO FAMILIAK

Familiaren definizioa

- Familia bat: Gutxienez etxalde batean bi pertsonen osatutako nukleo bat da. Honakoak dira aukerak:
 - bikote bat (eta bere haurrak baldin badira)
 - heldu bakar bat bere haurr(ar)ekin
- Familia baten seme/alabak: Pertsona bat familia baten seme edo alaba gisa aintzat hartzeko bikotekide gabe eta etxaldean haur propiorik gabe (baldin baditu) bizi behar da.

Guraso bakarreko familiak

Soilik 65 urte arteko guraso bakarreko familia monoparentalak aintzat hartu ditugu haurren zaintza eta erantzukizunerako zailtasunak izan ditzaketen familia unitateak kuantifikatzeko asmoz. Horrela, guraso bakarreko familietan non zaintza eta erantzukizunak kontrako norabidean izan daitezkeen alboratu ditugu.

JARDUERA EKONOMIKOA

Establezimenduen bertakotze tasa

Establezimenduen bertakotze tasak udalerriko establezimendu guztien artean egoitza nagusia Euskal Herrian dutenen ehunekoa aditzera ematen du.

Tokiko ekonomiara bideratutako enplegua

Ondasun eta zerbitzuen ekoizpenerako maila lokalean aurrera eramaten diren jarduerak dira eta hauen helburua tokiko biztanleen beharrak asetzean datza, izan bertakoa nahiz turista. Guztizko enpleguan tokiko ekonomiara bideratutako enpleguaren ehunekoa adierazten da.

Ekintzailetasun ekonomikoaren tasa

Ekintzailetasun ekonomikoaren tasak udalerriko establezimendu guztien artean egoitza nagusia udalerrian bertan dutenen ehunekoa aditzera ematen du

Biztanleria aktiboaren egituraren indizea

Biztanleria aktiboaren egituraren indizeak 15 eta 39 urte bitarteko ehun biztanle aktiboko 40 eta 64 urte bitarteko biztanle aktibo kopurua esaten digu. Biztanleria aktiboaren egituraren zahartze maila neurtzeko adierazlea da.

TOKIKO FISKALITATE ZUZENA**CFE**

Enpresei doakien zerga *Cotisation Foncière des Entreprises (CFE)* delakoa 2010 urtean ezarritako zerga da.

Herri elkargoen tokiko fiskalitate zuzena

Herri elkargoentzat, bi informazio ezarriak izan dira:

- Lehena, herri elkargoko lurraldean diren udalerrien zergaren bataz bestekoa, herriko etxeak finkatzen duen tasa herri elkargoko testuinguruan ikusteko.
- Bestea, herri elkargoak berak ezartzen duen zerga, informazio gehigarri bezala jarria ageri dena.

HAUTESKUNDEAK**Aintzat harturiko hauteskundeak**

Udalerrri mailako joera politikoaren azterketarako hauteskunde ezberdinetan lehen itzuliko emaitzak baliatuak izan dira. Horretarako, aniztasun politiko zabala erakusten duten hauteskundeak aintzat hartu dira. Hauteskunde mota bakoitzean izandako bilakaeraren neurketarako hauteskunde mota bakoitzeko azken bi deialdiak kontutan hartu dira.

Hona erabiliak izan diren hauteskundeak:

2001eko Udal hauteskundeen lehen itzulua	2008ko Udal hauteskundeen lehen itzulua
2007ko legebiltzarreko hauteskundeen lehen itzulua	2012ko Legebiltzarreko hauteskundeen lehen itzulua
2004ko Europar legebiltzarreko hauteskundeen lehen itzulua	2009ko Europar legebiltzarreko hauteskundeen lehen itzulua

Udalerrriko hauteskundeen kasuan, soilik 3.500 biztanletik gorako udalerrien emaitzak kontutan izan dira kopuru horren azpitik diren udalerrietan Frantziako hauteskunde sisteman indarrean den "panachage" delakoak ezinezkoa egiten baitu hautagaiak blokeen sailkapenetan txertatzea.

Alderdien sailkapena

Hauteskundeetan aurkezturiko hautagai zein alderdiak bost bloke handietan sailkatu ditugu joera politikoaren izaera zein honen bilakaera modu sintetikoan laburbiltzeko. Hurrengo taulan bost bloke horietan barnebildutako hautagaitzak zehaztuak dira eta ondoan hauteskunde bakoitzean hauentzat Frantziako Barne Ministerioak darabiltzan nomenklatura ageri da. ECO izen generikoa dutenak talde ezberdinetan banatuak izaten ahal dira hautagaiaren iritziz politikoaren arabera.

KODEA		IZENA	UDAL01	UDAL08	LEGISL07	LEGISL12	EUROP04	EUROP09
Ezker muturra	Ezker antikapitalista / komunista	Liste d'extrême-gauche	LXG	LEXG		EXG	LXG	LEXG
		LCR/FO/NPA			EXG			
		Liste du Parti Communiste			COM		LPC	
		Lutte Ouvrière			EXG			
		Liste du PCF et du Parti de gauche						LCOP
		Parti de Gauche						
Ezkerra	Beste	Eric Pététin				ECO		
		Liste Europe Ecologie les Verts			VEC	VEC		
	Ekologistak	Liste des Verts	LVE				LVE	LVEC
		Patit de la Nation Occitana			ECO			
	Ezker liberala	Liste du Parti socialiste		LSOC	SOC	SOC	LPS	LSOC
	Ezker zentristak	Parti Radical de Gauche						
Ezkerreko besteak	Liste Union de la Gauche		LUG					
	Liste divers gauche	LDG	LDVG		DVG		LDVG	
Abertzaleak	Abertzaleak	Liste régionaliste (EHBAI, EHA, EAJ-PNB, ...)	LRG	LREG	REG	REG	LRG	LREG
		Autre liste				AUT		LAUT
Eskuina	Besteak	Alliance écologique indépendante				ECO		
		MHAN			ECO			
		Liste Divers	LDV				LDV	
	Zentrista kontserbadorea	Liste Chasse-Pêche-Nature et Traditions			CPNT		LCP	
	Eskuineko zentristak	Liste centre-MoDem		LCMD	UDFD			LCMD
		Liste le centre pour la france				CEN		
	Eskuineko besteak	Liste UDF					LUDF	
		Liste divers droite	LDD	LDVD	DIV	DVD	LDD	LDVD
Zentristak eta eskuin liberala	Liste de droite	LDR						
	Parti Radical Valoisien				PRV			
	Liste Majorité-Centristes		LMC					
Eskuin muturra	Eskuin muturra	Majorité-Nouveau Centre						
		Liste de la majorité présidentielle (UMP)		LMAJ	UMP	UMP	LUMF	LMAJ
Eskuin muturra	Eskuin muturra	Liste du Front national			FN	FN	LFN	LFN
		Liste d'extrême-droite					LXD	LEXD

Hauteskunde emaitzen kalkulua

Bloke bakoitzeko bozka kopurua zenbatua izan da hauteskunde guztietan eta bakoitzaren pisua ehunekotan kalkulatu da (guztizko bozkekiko). Hortik bi operazio egin dira:

- Bloke bakoitzak hauteskunde mota bakoitzeko azken hauteskundeetan izandako bozka ehunekoen batz bestekoa. Hauteskunde horiek honakoak dira: 2008 urteko udal hauteskundeak, 2012 urteko Frantziako Legebiltzarreko hauteskundeak eta 2009 urteko Europar Legebiltzarreko hauteskundeak.

- Bestalde, bloke bakoitzak aurreko hauteskunde mota bakoitzeko izandako presentziaren hazkundera kalkulatu izan da. Azkenik, hazkunde horien bataz bestekoa kalkulatu izan da.

10.E

ranskina: Adierazle zerrenda

Biztanleria osoa (p. munic.)
Biztanleriaren hazkundera (p. munic.) 2006/09
Biztanleriaren hazkundera (p. munic.) 1999/2009
Amatasun indizea
Bizitza proiektuak garatzeko adinekoren iraute eta erakargarritasun tasa
Friz indizea
Zahartze indizea
Emakumezkotasun indizea (15-64)
Jarduera tasa
Emakumezkoen jarduera tasa
Biztanleria aktiboaren hazkundera (1999/2009)
Langabetu kopurua
Langabetuen hazkundera (2007/11)
Emakumezko langabetuak, langabetu guztiekiko
50 eta + urteko langabetuak, langabetu guztiekiko
50 eta + urteko langabetuen hazkundera (2007/11)
Lan-kaleraketagatik langabezia egoeran
Kontratu amaieragatik langabezia egoeran
Laborari aktiboaren presentzia
Laborari aktiboaren hazkundera (1999/2009)
Enpresa buru, artisau eta merkatari aktiboaren presentzia
Enpresa buru, artisau eta merkatari aktiboaren hazkundera (1999/2009)
Kudeatzaile eta lanbide intelektuak aktiboaren presentzia
Kudeatzaile eta lanbide intelektuak aktiboaren hazkundera (1999/2009)
Tarteko lanbideak aktiboaren presentzia
Tarteko lanbideak aktiboaren hazkundera (1999/2009)
Enpleguak aktiboaren presentzia
Enpleguak aktiboaren hazkundera (1999/2009)
Langileak aktiboaren presentzia
Langileak aktiboaren hazkundera (1999/2009)
Diploma profesionalik gabeko biztanleriaren presentzia
Teknikalari diploma oinarrikoa duen biztanleriaren presentzia
Batxilergoa duen biztanleriaren presentzia
Goi mailako ikasketetako diploma duen biztanleriaren presentzia
Errenta mediana (kontsumo unitateko)
Errentaren lehen dezila (kontsumo unitateko)
Errentaren bederatzigarren dezila (kontsumo unitateko)
Errenta dezilen arteko distantzia (kontsumo unitateko)
Lan-sariak guztizko errentan
Diru laguntzak guztizko errentan
Etekinak guztizko errentan
Besteak (gehienbat ondasuneko diru sartzak) guztizko errentan
Bataz besteko lan-saria orduko (denb. osoko lanaldian)
Emakumezkoen lan-saria gizonezkoekiko (denb. osoko lanaldian)
Bataz besteko lan sariaren hazkundera (denb. osoko lanaldian)
Gazteen iraute tasa
Emakumezko gazteen iraute tasa
Gazte langabetuak (<25 urte) langabetu guztiekiko
Gazte langabetuen hazkundera (<25 urte)
Gizonezko gazteen (18-25) bataz besteko lan-saria orduko (denb. osoko lanaldian)
Emakumezko gazteen (18-25) bataz besteko lan-saria orduko (denb. osoko lanaldian)

65 urtetik gorako biztanleak etxean bakarrik
75 urtetik gorako biztanleak etxean bakarrik
Adineko biztanleen bakartasun maila (>65 urte)
Zaharren menpekotasun indizea
Guraso bakarreko (<65 urte) familia nuklearrak
Guraso bakarreko (<65 urte) familia nuklearren proportzioa
Guraso bakarreko (<65 urte) familia nuklearren emakumezotasuna
Guraso bakarreko haur kopurua (0-24 urte bitartean)
Guraso bakarreko haur kopuruaren proportzioa (0-24 urte bitartean)
Establezimendu kopurua
Lehen sektoreko establezimenduen proportzioa
Industria sektoreko establezimenduen proportzioa
Eraikuntza sektoreko establezimenduen proportzioa
Zerbitzuen sektoreko establezimenduen proportzioa
Establezimenduen bertakotutze tasa
Jarduera industrialeko teknologia maila handia
Jarduera industrialeko teknologia maila ertain-handia
Jarduera industrialeko teknologia maila ertain-txikia
Jarduera industrialeko teknologia maila txikia
Biztanleria aktiboaren egituraren indizea
Hurrengo hamarkadan erretiroa hartu behar duen langilegoa
Udalerrian bizi diren landunak, udalerriko lanpostuekiko
Udalerrian bizi eta lan egiten duten landunak, udalerriko landunekiko
Tokiko ekonomiara bideratutako enplegua
Tokiko ekonomiara bideratutako enpleguaren hazkundea (1999/2009)
Ekintzailetasun ekonomikoaren tasa
Autonomoen tasa
Ustiategi kopurua
Ustiategien hazkunde gordina (2000/10)
Ustiategien hazkundea (2000/10)
Ustiategien batz besteko NAE azalera
NAE azaleraren hazkundea (2000/10)
Batz besteko produkzio gordina ustiategiko
Oinordegabeko 50 urtetik gorako ustiategi-buruak
NATURA 2000 eremua
ZNIEFF I eremua
ZNIEFF II eremua
Lurraren artifizializazioa
Lur artifizializazioaren hazkundea (2000/06)
Lur artifizializazioaren hazkundea (1990/2000)
PLHaren presentzia
PLHa duten herriak (%)
Hirigintza arautzeko planen presentzia
Hirigintza dokumenturik gabeko herriak (%)
Lurralde Koherentziarako Planen presentzia (SCOT)
Lurralde Koherentziarako Plana duten herriak (%)
Baimendutako etxebizitza eraikuntzen batz besteko kopurua urtero (2002/07)
Baimendutako etxebizitza eraikuntzen batz besteko kopurua urtero (2008/12)
Baimendutako etxebizitza eraikuntzen batz besteko azalera urtero (2002/07)
Baimendutako etxebizitza eraikuntzen batz besteko azalera urtero (2008/12)
Etxebizitza parkearen hazkundea (1999/2009)
Bigarren etxebizitzaren hazkundea (1999/2009)
Bigarren etxebizitzaren presentzia
Etxebizitza hutsen presentzia

Etxebizitzen batz besteko prezioa
Etxebizitza sozialen tasa (datu ofiziala)
Etxebizitza sozialen tasa (guztizko etxebizitza parkearekiko)
Etxebizitza soziala kopuruaren batz besteko hazkundera (2001/07)
Etxebizitza soziala kopuruaren batz besteko hazkundera (2008/10)
Garraio publikoaren lotura kopurua
Osasun zentro azpiegitura gertuenera errepide bidezko distantzia
Ospital gertuenera errepide bidezko distantzia
Txikizkako merkataritza gertuenera errepide bidezko distantzia
Janarizko txikizkako merkataritza gertuenera errepide bidezko distantzia
Finantza bulego gertuenera errepide bidezko distantzia
Etxebizitzei ezarritako zerga (TH)
Etxebizitzei ezarritako zergaren urteko batz besteko hazkundera (TH) (2008/12)
Eraikitako lurrei ezarritako zerga (TFB)
Eraikitako lurrei ezarritako zergaren urteko batz besteko hazkundera (TFB) (2008/12)
Eraiki gabeko lurrei ezarritako zerga (TFNB)
Eraiki gabeko lurrei ezarritako zergaren urteko batz besteko hazkundera (TFNB) (2008/12)
Enpresei ezarritako zerga (CFE)
Elkarteen dentsitatea (mila biztanleko)
Euskararen ezagutza tasa
Euskararen erabilera sozialaren tasa
Euskarazko matrikulazio tasa lehen hezkuntzan
Euskarazko Haur Hezkuntza-Lehen Hezkuntza azpiegitura gertuenera errepide bidezko distantzia
Haur Hezkuntza-Lehen Hezkuntza azpiegitura gertuenera errepide bidezko distantzia
Euskarazko bigarren hezkuntzako azpiegitura gertuenera errepide bidezko distantzia
Bigarren hezkuntzako azpiegitura gertuenera errepide bidezko distantzia
Euskaltegi gertuenera errepide bidezko distantzia
2008ko udal hauteskundeetako abstentzio maila
Eskualdeko hauteskundeetako abstentzioaren bilakaera (2004/10)
Legebiltzarreko hauteskundeetako abstentzioaren bilakaera (2007/12)
Lehendakaritza hauteskundeetako abstentzioaren bilakaera (2007/12)
Europar legebiltzarreko hauteskundeetako abstentzioaren bilakaera (2004/09)
Ezker muturreko alderdien hauteskundeen batz besteko presentzia
Ezkerreko alderdien hauteskundeen batz besteko presentzia
Alderdi abertzaleen hauteskundeen batz besteko presentzia
Eskuineko alderdien hauteskundeen batz besteko presentzia
Eskuin muturreko alderdien hauteskundeen batz besteko presentzia
Ezker muturreko alderdien batz besteko hazkundera
Ezkerreko alderdien batz besteko hazkundera
Alderdi abertzaleen batz besteko hazkundera
Eskuineko alderdien batz besteko hazkundera
Eskuin muturreko alderdien batz besteko hazkundera

11.Udalerriko oharrak

	1.Ainhize-Monjose
Langabetuen hazkundera (2007/11)	2007 urtean ez zegoen langabeturik
Emakumezko langabetuak, langabetu guztiekiko	Langabeturik gabeko urdalerria
50 eta + urteko langabetuak, langabetu guztiekiko	Langabeturik gabeko urdalerria.
50 eta + urteko langabetuen hazkundera (2007/11)	2007 urtean ez zegoen langabeturik
Lan-kaleraketagatik langabezia egoeran	Langabeturik gabeko urdalerria
Kontratu amaieragatik langabezia egoeran	Langabeturik gabeko urdalerria
Laborari aktiboen hazkundera (1999/2009)	
Enpresa buru, artisau eta merkatari aktiboen hazkundera (1999/2009)	
Kudeatzaile eta lanbide intelektualak aktiboen hazkundera (1999/2009)	
Tarteko lanbideak aktiboen hazkundera (1999/2009)	
Enpleguak aktiboen hazkundera (1999/2009)	
Langileak aktiboen hazkundera (1999/2009)	
Gazteen iraute tasa (10-19 urte)	
Emakumezko gazteen iraute tasa	
Gazte langabetuak (<25 urte) langabetu guztiekiko	Langabeturik gabeko urdalerria
Gazte langabetuen hazkundera (<25 urte)	2007 urtean ez zegoen langabeturik
Guraso bakarreko (<65 urte) familia nuklearren emakumezkoitasuna	Guraso bakarreko familia gabeko udalerria
Jarduera industrialeko teknologia maila handia	Daturik ez
Jarduera industrialeko teknologia maila ertain-handia	Daturik ez
Jarduera industrialeko teknologia maila ertain-txikia	Daturik ez
Jarduera industrialeko teknologia maila txikia	Daturik ez
Ustiategi kopurua	
Oinordegabeko 50 urtetik gorako ustiategi-buruak	
Lur artifizializazioaren hazkundera (2000/06)	2000 urtean ez zegoen artifizializazio esanguratsurik
Lur artifizializazioaren hazkundera (1990/2000)	1990 urtean ez zegoen artifizializazio esanguratsurik
Etxebizitzaren batz besteko prezioa	

12.Herri elkargoko oharrak

	50 eta + urteko langabetuen hazkundera (2007/11)	Gazte langabetuen hazkundera (<25 urte)
2.Garazi-Baigorri herri elkargoa	2007 urtean ez zegoen langabeturik.	

Sustatzailea: GAINDEGIA



Ipar Euskal Herriko udalerriak, aldagai sozio ekonomikoen arabera 2013

Egileak

Txomin Poveda eta Asier Otxoa de Retana

AINHOA

AURKIBIDEA

1. Demografia
2. Gizarte errealitatea eta bizi baldintzak
3. Jarduera ekonomikoa
4. Lurralde antolamendua eta hirigintza
5. Etxebizitza
6. Azpiegiturak eta zerbitzuen irisgarritasuna
7. Tokiko fiskalitate zuzena
8. Tokiko nortasuna eta joera politikoa
9. Oharrak
10. Eranskinak: Adierazle zerrenda
11. Udalerrri oharrak
12. Herri elkargoko oharrak

1. Demografia

1.1 Biztanleria lurraldean

	1.Ainhoa	2.Hego Lapurdiko Hirigunea	3.Bitarteko Zonaldea	4.Iparraldea	5.Euskal Herria
Biztanleria osoa (p. munic.)	683	63 014	79 613	289 543	3 127 326

Unit.: Kopuru gordina
INSEE eta INE

	Biztanleriaren hazkundera (p. munic.) 06/09	Biztanleriaren hazkundera (p. munic.) 99/09
1.Ainhoa	8,2	14,0
2.Hego Lapurdiko Hirigunea	8,4	16,3
3.Bitarteko Zonaldea	14,4	23,7
4.Iparraldea	6,6	10,2
5.Euskal Herria	4,7	7,1

Unit.: %
INSEE eta INE, 2006/2009 eta 1999/2009

	Amatasun indizea (2009)
1.Ainhoa	23,5
2.Hego Lapurdiko Hirigunea	22,7
3.Bitarteko Zonaldea	26,2
4.Iparraldea	22,4
5.Euskal Herria	21,9

Unit.: %
INSEE eta INE, 2009

	Bizitza proiektuak garatzeko adinekoren iraute eta erakargarrtasun tasa (1999/2009)
1.Ainhoa	14,1
2.Hego Lapurdiko Hirigunea	17,4
3.Bitarteko Zonaldea	17,9
4.Iparraldea	8,5
5.Euskal Herria	9,5

Unit.: %
INSEE eta INE. Ekoizpen propioa., 1999/2009

1.2 Biztanleriaren

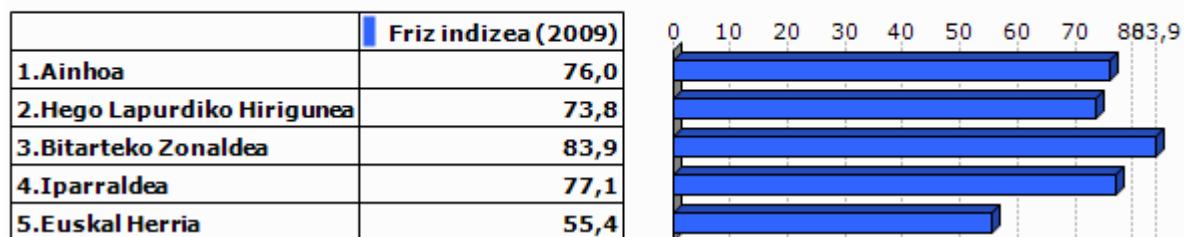

Unit.: %
INSEE eta INE, 2009

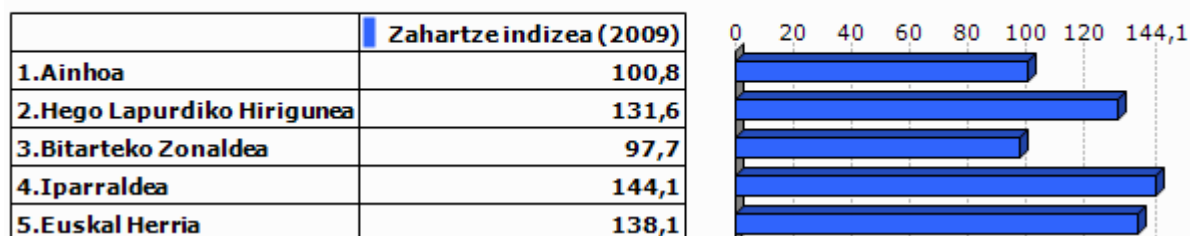

Unit.: %
INSEE eta INE, 2009

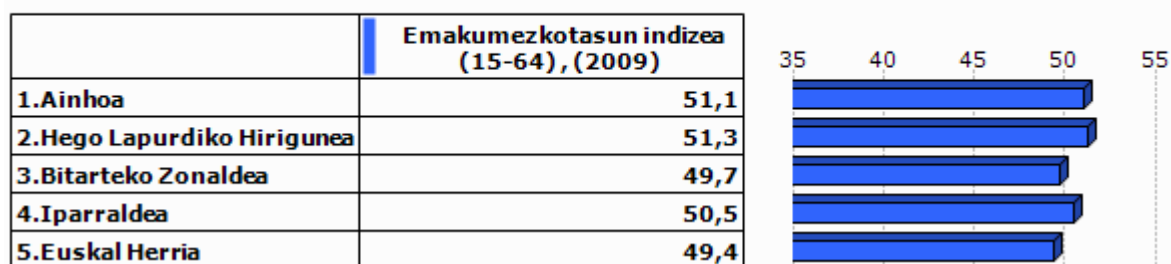

Unit.: %
INSEE eta INE, 2009

2.Gizarte errealitatea eta bizi baldintzak

2.1 Jarduera eta enplegua

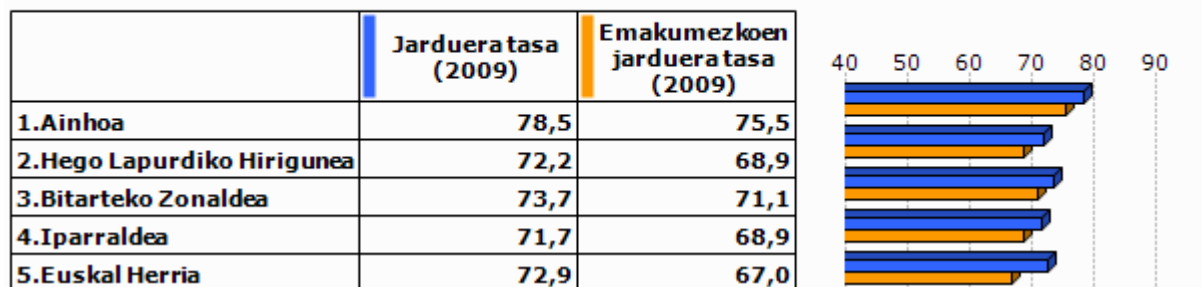

Unit.: %
INSEE eta INE, 2009

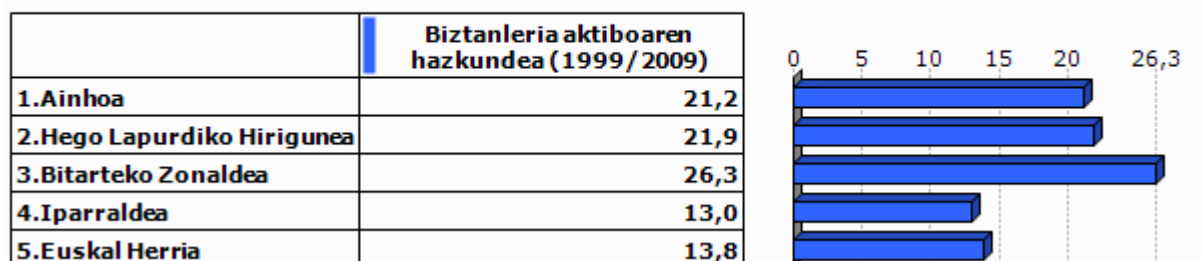

Unit.: %
INSEE eta INE, 1999/2009

2.2 Langabezia

	1.Ainhoa	2.Hego Lapurdiko Hirigunea	3.Bitarteko Zonaldea	4.Iparraldea	5.Euskal Herria
Langabetu kopurua (2011)	28	2 970	2 720	12 479	201 708

Unit.: Kopuru gordina
Pôle emploi eta Espainiako Enplegu eta Gizarte Segurantzza Ministerioa, 2011

	Langabetuen hazkundera (2007/11)
1.Ainhoa	12,0
2.Hego Lapurdiko Hirigunea	56,2
3.Bitarteko Zonaldea	50,9
4.Iparraldea	43,9
5.Euskal Herria	92,1

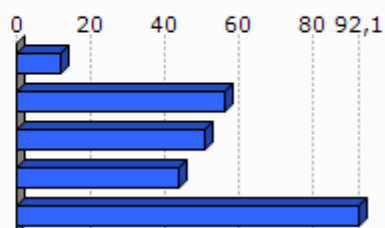

Unit.: %

Pôle emploi eta Espainiako Enplegu eta Gizarte Segurantza Ministerioa, 2007/2011

	Emakumezko langabetuak, langabetu guztiekiko (2011)
1.Ainhoa	64,3
2.Hego Lapurdiko Hirigunea	52,1
3.Bitarteko Zonaldea	53,9
4.Iparraldea	48,8
5.Euskal Herria	50,7

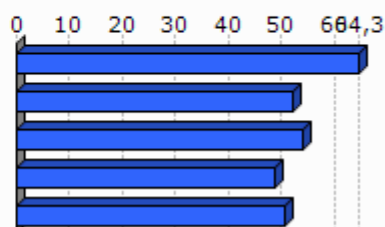

Unit.: %

Pôle emploi eta Espainiako Enplegu eta Gizarte Segurantza Ministerioa, 2011

	50 eta + urteko langabetuak, langabetu guztiekiko (2011)	50 eta + urteko langabetuen hazkundera (2007/11)
1.Ainhoa	0,0	-100,0
2.Hego Lapurdiko Hirigunea	18,3	104,5
3.Bitarteko Zonaldea	20,4	110,6
4.Iparraldea	18,3	85,8
5.Euskal Herria	38,8	86,1

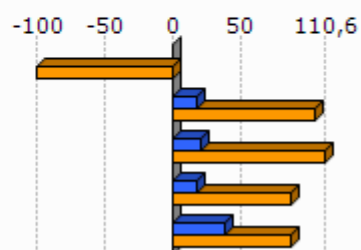

Unit.: %

Pôle emploi eta Espainiako Enplegu eta Gizarte Segurantza Ministerioa, 2007/2011

	Lan-kalera ketagatik langabezia egoeran (2011)	Kontratu amaieragatik langabezia egoeran (2011)
1.Ainhoa	0,0	100,0
2.Hego Lapurdiko Hirigunea	23,8	68,8
3.Bitarteko Zonaldea	28,2	63,9
4.Iparraldea	25,2	66,3

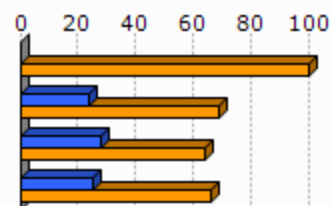

Unit.: %
Pôle emploi, 2011

2.3 Katgoria Sozio-Profesionala eta formazio maila

	Laborari aktiboen presentzia (2009)	Laborari aktiboen hazkundera (1999/2009)
1.Ainhoa	3,9	200,0
2.Hego Lapurdiko Hirigunea	0,8	-41,7
3.Bitarteko Zonaldea	2,5	-25,0
4.Iparraldea	3,2	-23,7

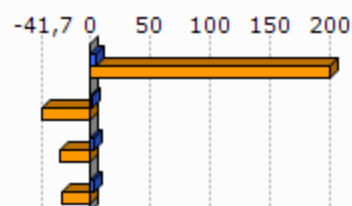

Unit.: %
INSEE, 1999/2009

	Enpresa buru, artisau eta merkatarik aktiboen presentzia (2009)	Enpresa buru, artisau eta merkatarik aktiboen hazkundera (1999/2009)
1.Ainhoa	11,8	28,6
2.Hego Lapurdiko Hirigunea	10,8	17,8
3.Bitarteko Zonaldea	9,4	12,8
4.Iparraldea	8,8	2,8

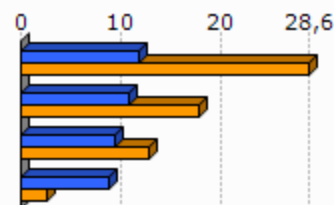

Unit.: %
INSEE, 1999/2009

	Kudeatzaile eta lanbide intelektualak aktiboen presentzia (2009)	Kudeatzaile eta lanbide intelektualak aktiboen hazkundera (1999/2009)
1.Ainhoa	9,2	75,0
2.Hego Lapurdiko Hirigunea	11,5	46,4
3.Bitarteko Zonaldea	11,1	56,8
4.Iparraldea	11,6	30,0

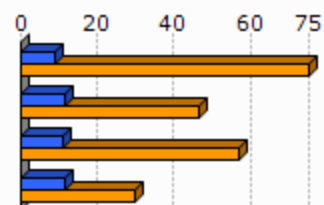

Unit.: %
INSEE, 1999/2009

	Tarteko lanbideak aktiboen presentzia (2009)	Tarteko lanbideak aktiboen hazkundera (1999/2009)
1.Ainhoa	17,1	44,4
2.Hego Lapurdiko Hirigunea	25,0	44,1
3.Bitarteko Zonaldea	26,4	47,6
4.Iparraldea	25,5	26,2

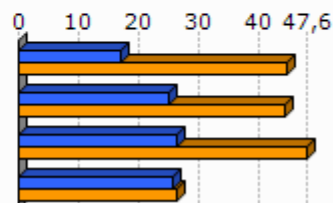

Unit.: %
INSEE, 1999/2009

	Enplegatuak aktiboen presentzia (2009)	Enplegatuak aktiboen hazkundera (1999/2009)
1.Ainhoa	35,5	28,6
2.Hego Lapurdiko Hirigunea	32,7	8,6
3.Bitarteko Zonaldea	30,4	13,7
4.Iparraldea	31,6	1,6

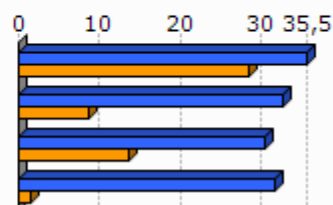

Unit.: %
INSEE, 1999/2009

	Langileak aktiboen presentzia (2009)	Langileak aktiboen hazkundera (1999/2009)
1.Ainhoa	22,4	36,0
2.Hego Lapurdiko Hirigunea	21,1	5,2
3.Bitarteko Zonaldea	22,3	1,4
4.Iparraldea	20,3	-3,4

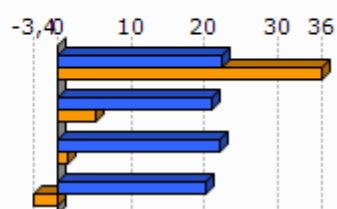

Unit.: %
INSEE, 1999/2009

	Diploma profesionalik gabeko biztanleriaren presentzia (2008)	Teknikalari diploma oinarrikoa duen biztanleriaren presentzia (2008)	Batxilergoa duen biztanleriaren presentzia (2008)	Goi mailako ikasketetako diploma duen biztanleriaren presentzia (2008)
1.Ainhoa	36,3	29,6	14,8	19,2
2.Hego Lapurdiko Hirigunea	33,8	26,4	17,2	22,5
3.Bitarteko Zonaldea	30,0	30,0	16,2	23,9
4.Iparraldea	32,7	26,7	17,1	23,6

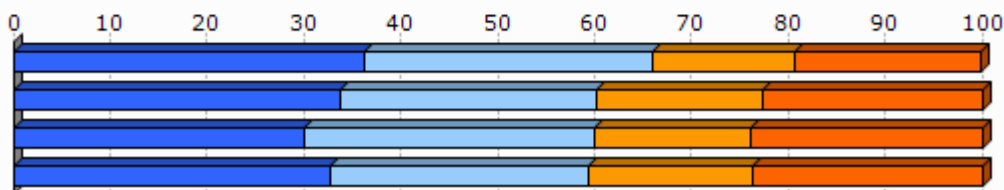

Unit.: %
INSEE, 2008

2.4 Errenta

	1.Ainhoa	2.Hego Lapurdiko Hirigunea
Errenta mediana (kontsumo unitateko), (2010)	17 087	19 061
Errentaren bederatzigarren dezila (kontsumo unitateko), (2010)		37 756
Errentaren lehen dezila (kontsumo unitateko), (2010)		8 659

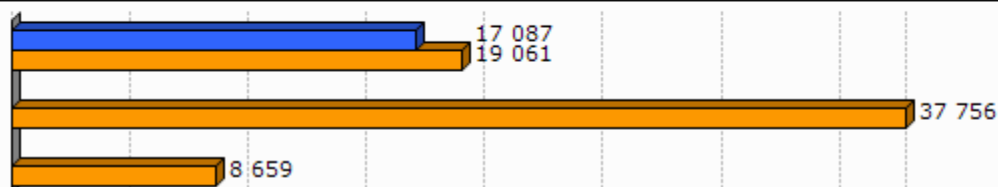

Unit.: €
INSEE, 2010

	Errenta dezilen arteko distantzia (kontsumo unitateko), (2010)
1.Ainhoa	
2.Hego Lapurdiko Hirigunea	4,4

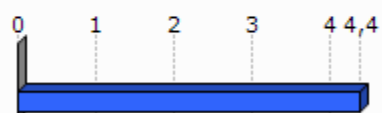

Unit.: Unitate gabekoa
INSEE, 2010

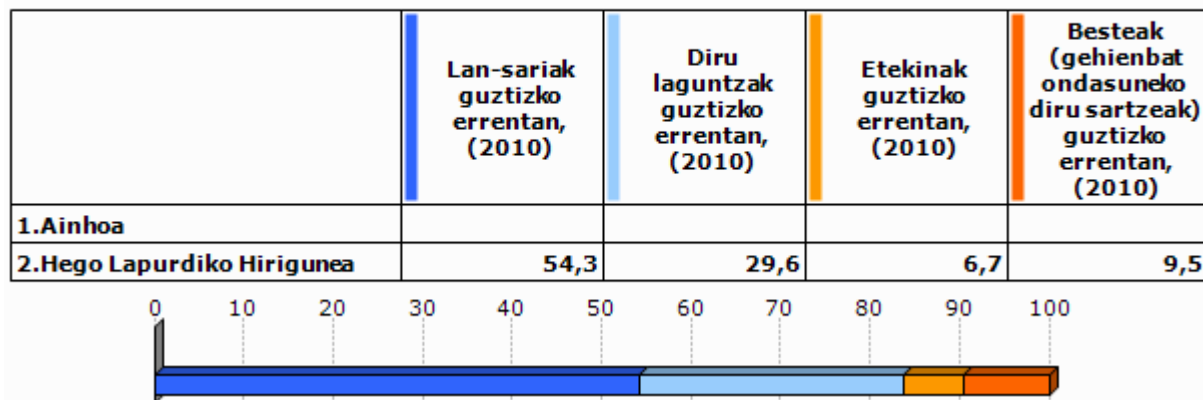

Unit.: %
INSEE, 2010

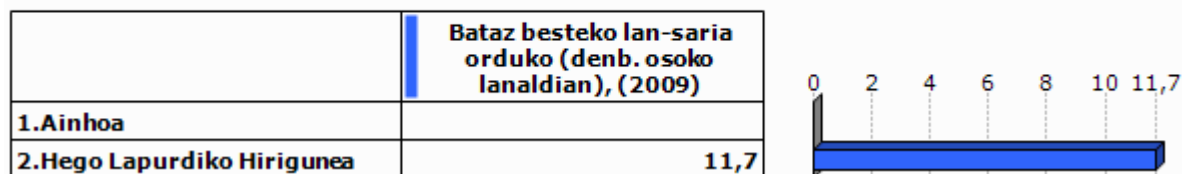

Unit.: €
INSEE, 2009

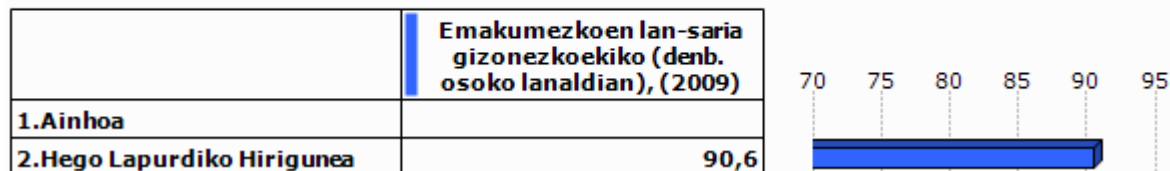

Unit.: %
INSEE, 2009

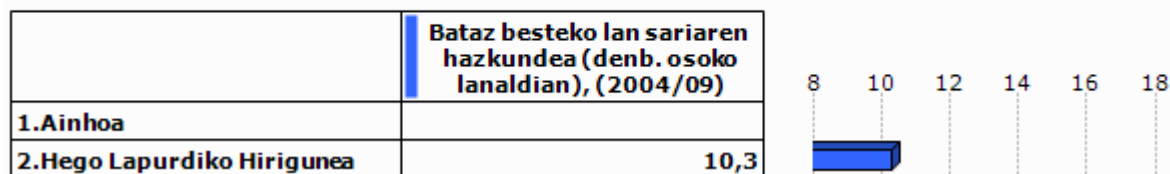

Unit.: %
INSEE, 2004/2009

2.5 Arrisku ekonomikoaren menpeko giza talde nagusiak

Gazteak

	Gazteen iraute tasa, (1999/2009)	Emakumezko gazteen iraute tasa, (1999/2009)
1.Ainhoa	-9,8	-14,3
2.Hego Lapurdiko Hirigunea	-12,1	-7,9
3.Bitarteko Zonaldea	-14,7	-14,4
4.Iparraldea	-4,8	-3,8
5.Euskal Herria	15,3	15,5

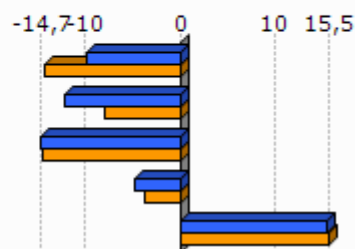

Unit.: %
INSEE eta INE. Ekoizpen propioa., 1999/2009

	Gazte langabetuak (<25 urte) langabetu guztiekiko (2011)	Gazte langabetuen hazkundera (<25 urte) (2007/11)
1.Ainhoa	0,0	
2.Hego Lapurdiko Hirigunea	16,3	65,8
3.Bitarteko Zonaldea	16,0	51,2
4.Iparraldea	14,6	45,2
5.Euskal Herria	9,0	102,5

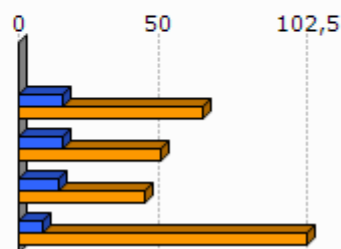

Unit.: %
Pöle emploi eta Espainiako Enplegu eta Gizarte Segurantzza Ministerioa, 2007/2011

	1.Ainhoa	2.Hego Lapurdiko Hirigunea
Emakumezko gazteen (18-25) batz besteko lan-saria orduko (denb. osoko lanaldian), (2009)		8,2
Gizonezko gazteen (18-25) batz besteko lan-saria orduko (denb. osoko lanaldian), (2009)		8,8

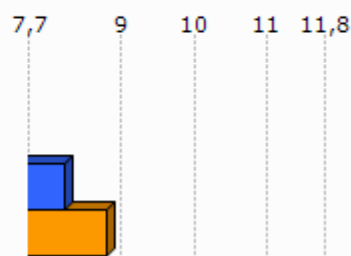

Unit.: €
INSEE, 2009

Adinekoak

	1.Ainhoa	2.Hego Lapurdiko Hirigunea	3.Bitarteko Zonaldea	4.Iparraldea
65 urtetik gorako biztanleak etxean bakarrik, (2009)	24	4 011	3 127	19 864
75 urtetik gorako biztanleak etxean bakarrik, (2009)	16	2 584	1 879	12 683

Unit.: Kopuru gordina
INSEE, 2009

	Adineko biztanleen bakartasun maila (>65 urte), (2009)	Zaharren menpekotasun indizea, (2009)
1.Ainhoa	19,2	29,6
2.Hego Lapurdiko Hirigunea	30,8	33,4
3.Bitarteko Zonaldea	22,4	27,7
4.Iparraldea	31,4	35,1
5.Euskal Herria		29,7

Unit.: %
INSEE eta INE, 2009

Guraso bakarreko familiak

	1.Ainhoa	2.Hego Lapurdiko Hirigunea	3.Bitarteko Zonaldea	4.Iparraldea
Guraso bakarreko (<65 urte) familia nuklearrak, (2009)	8	2 204	2 051	9 983

Unit.: Kopuru gordina
INSEE, 2009

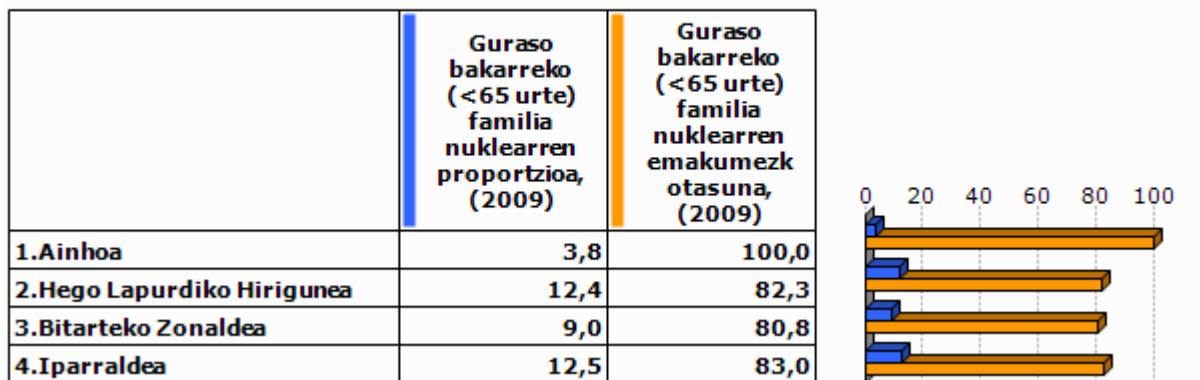

Unit.: %
INSEE, 2009

	1.Ainhoa	2.Hego Lapurdiko Hirigunea	3.Bitarteko Zonaldea	4.Iparraldea
Guraso bakarreko haur kopurua (0-24 urte bitartean), (2009)	4	2 497	2 557	11 658

Unit.: Kopuru gordina
INSEE, 2009

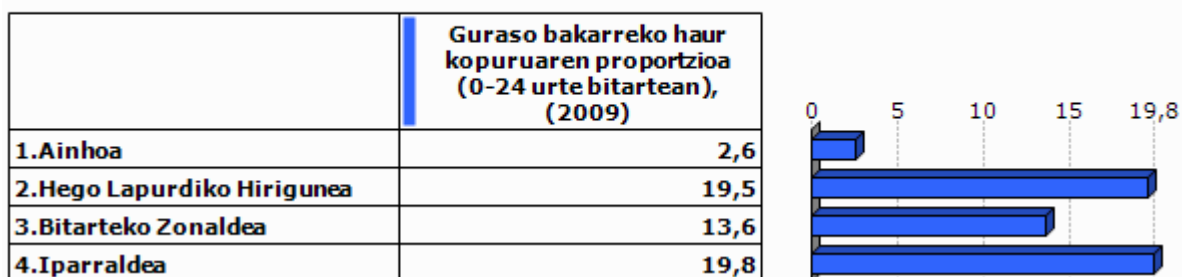

Unit.: %
INSEE, 2009

3. Jarduera ekonomikoa

3.1 Ehuna ekonomikoa

	1.Ainhoa	2.Hego Lapurdiko Hirigunea	3.Bitarteko Zonaldea	4.Iparaldea	5.Euskal Herria
Establezimendu kopurua (2013-01)	56	4 538	4 479	22 899	243 998

Unit.: Kopuru gordina
SIRENE, DIRAE eta CAMERDATA, 2013-01

	Lehen sektoreko establez imenduen proportzioa (2013-01)	Industria sektoreko establez imenduen proportzioa (2013-01)	Eraikuntza sektoreko establez imenduen proportzioa (2013-01)	Zerbitzuen sektoreko establez imenduen proportzioa (2013-01)
1.Ainhoa	7,1	12,5	21,4	58,9
2.Hego Lapurdiko Hirigunea	3,6	5,2	8,6	82,6
3.Bitarteko Zonaldea	8,0	7,3	13,1	71,6
4.Iparaldea	6,3	6,1	8,0	79,6
5.Euskal Herria	3,3	8,3	13,9	74,5

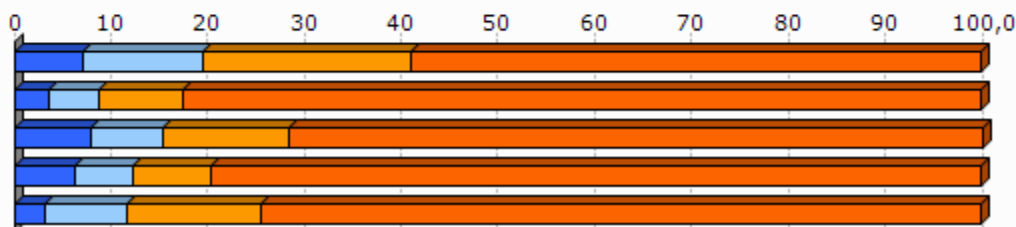

Unit.: %
SIRENE, DIRAE eta CAMERDATA, 2013-01

	Establezimenduen bertakotutze tasa (2013-01)
1.Ainhoa	98,2
2.Hego Lapurdiko Hirigunea	89,9
3.Bitarteko Zonaldea	94,8
4.Iparaldea	89,8
5.Euskal Herria	90,6

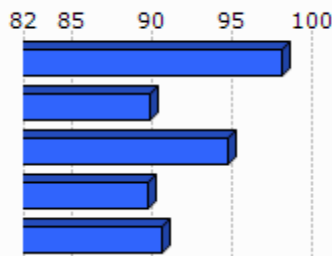

Unit.: %
SIRENE, DIRAE eta CAMERDATA. Ekoizpen propioa., 2013-01

	Jarduera industrialeko teknologia maila handia (2013-01)	Jarduera industrialeko teknologia maila ertain-handia (2013-01)	Jarduera industrialeko teknologia maila ertain-txikia (2013-01)	Jarduera industrialeko teknologia maila txikia (2013-01)
1.Ainhoa	0,0	16,7	33,3	50,0
2.Hego Lapurdiko Hirigunea	0,9	7,4	24,4	67,3
3.Bitarteko Zonaldea	2,2	9,6	31,8	56,5
4.Iparraldea	1,8	10,2	24,8	63,2
5.Euskal Herria	1,8	15,6	44,0	38,6

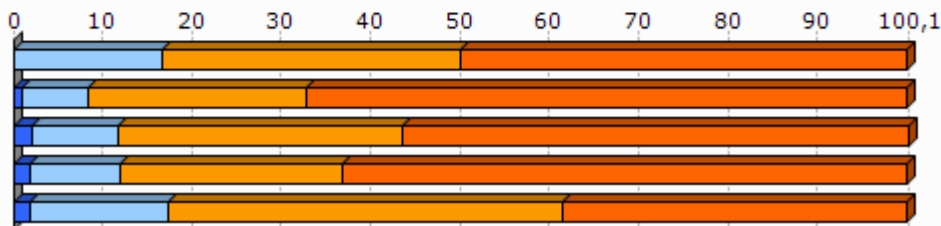

Unit.: %
SIRENE, DIRAE eta CAMERDATA, 2013-01

3.2 Giza lan eskua

	Biztanleria aktiboaren egituraren indizea (2009)	Hurrengo hamarkadan erretiroa hartu behar duen langilegoa (2009)
1.Ainhoa	30,3	29,6
2.Hego Lapurdiko Hirigunea	34,4	32,8
3.Bitarteko Zonaldea	33,8	29,6
4.Iparraldea	32,0	33,5
5.Euskal Herria		13,3

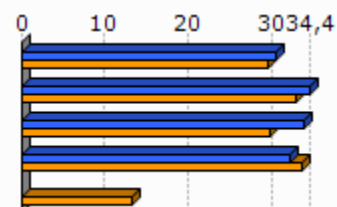

Unit.: %
INSEE eta INE, 2009

	Udalerrian bizi diren landunak, udalerriko lanpostuekiko (2009)	Udalerrian bizi eta lan egiten duten landunak, udalerriko landunekiko (2009)
1.Ainhoa	-52,6	36,2
2.Hego Lapurdiko Hirigunea	-16,5	36,6
3.Bitarteko Zonaldea	-39,9	25,1
4.Iparraldea	0,3	37,0

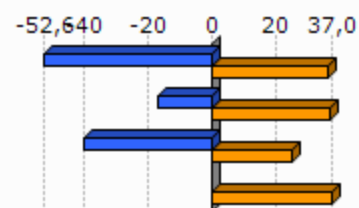

Unit.: %
INSEE, 2009

	Tokiko ekonomiara bideratutako enplegua (2009)	Tokiko ekonomiara bideratutako enpleguaren hazkundera (1999/2009)
1.Ainhoa	74,5	1,2
2.Hego Lapurdiko Hirigunea	73,7	-3,4
3.Bitarteko Zonaldea	66,5	-2,9
4.Iparraldea	70,2	-2,1

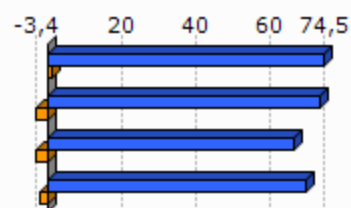

Unit.: %
INSEE, 1999/2009

	Ekintzaitetasun ekonomikoaren tasa (2013-01)
1.Ainhoa	92,9
2.Hego Lapurdiko Hirigunea	83,6
3.Bitarteko Zonaldea	89,3
4.Iparraldea	84,0
5.Euskal Herria	84,0

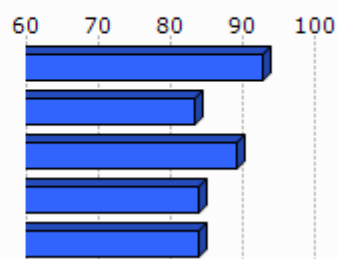

Unit.: %
SIRENE, DIRAE eta CAMERDATA, 2013-01

	Autonomoen tasa (2013-01)
1.Ainhoa	20,2
2.Hego Lapurdiko Hirigunea	16,1
3.Bitarteko Zonaldea	15,4
4.Iparraldea	17,7
5.Euskal Herria	19,0

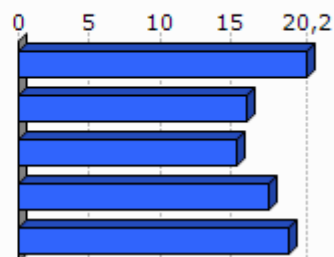

Unit.: %
SIRENE eta Espainiako Enplegu eta Gizarte Segurantzza Ministerioa. Ekoizpen propioa., 2013-01

3.3 Laborantza

	Ustiategi kopurua (2010)	Ustiategi hazkunde gordina (2000/10)
1.Ainhoa	30	-18
2.Hego Lapurdiko Hirigunea	371	-323
3.Bitarteko Zonaldea	1 465	-835
4.Iparraldea	4 453	-1 415
5.Euskal Herria	37 090	-34 609

Unit.: Kopuru gordina

Frantziako Laborantza, Nekazaritzako Elikagaien eta Basoen Ministerioa eta INE, 2000/10

	Ustiategi hazkunde (2000/10), (Unit.: %)	Bataz besteko produkzio gordina ustiategiko (2010)
1.Ainhoa	-37,5	30,5
2.Hego Lapurdiko Hirigunea	-50,8	32,3
3.Bitarteko Zonaldea	-36,3	47,3
4.Iparraldea	-25,6	49,7
5.Euskal Herria	-48,3	

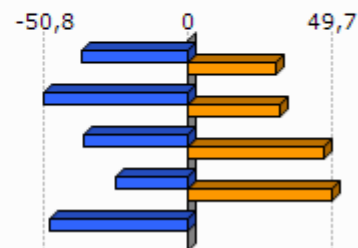

Unit.: K €

Frantziako Laborantza, Nekazaritzako Elikagaien eta Basoen Ministerioa eta INE, 2000/10

Frantziako Laborantza, Nekazaritzako Elikagaien eta Basoen Ministerioa, 2010

	Ustiategi bataz besteko NAE azalera (2010)	NAE azaleraren hazkunde (2000/10)
1.Ainhoa	18,6	-24,4
2.Hego Lapurdiko Hirigunea	17,8	-22,5
3.Bitarteko Zonaldea	23,3	-13,5
4.Iparraldea	28,1	-9,6
5.Euskal Herria	23,5	-13,7

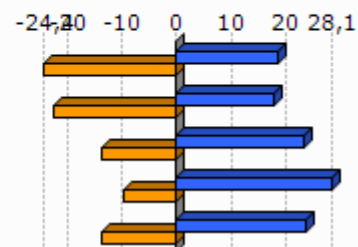

Unit.: Unit.: Ha/ustiategiko; %

Frantziako Laborantza, Nekazaritzako Elikagaien eta Basoen Ministerioa eta INE, 2000/10

	Oinordegabeko 50 urtetik gorako ustiategi-buruak (2010)
1.Ainhoa	36,7
2.Hego Lapurdiko Hirigunea	36,1
3.Bitarteko Zonaldea	35,6
4.Iparraldea	27,9

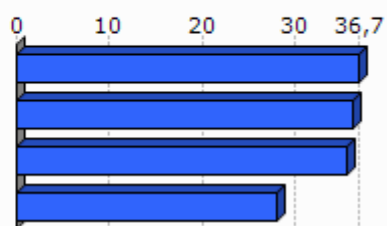

Unit.: %

Frantziako Laborantza, Nekazaritzako Elikagaien eta Basoen Ministerioa, 2010

4. Lurralde antolamendua eta hirigintza

4.1 Lurralde antolamendua

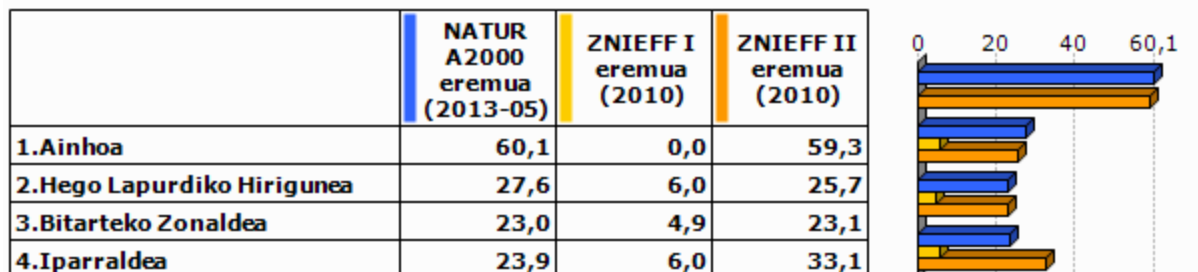

Unit.: %

Frantziako Ekologia, Garapen Iraunkorra eta Energiaren Ministerioa , 2013/05 eta 2010

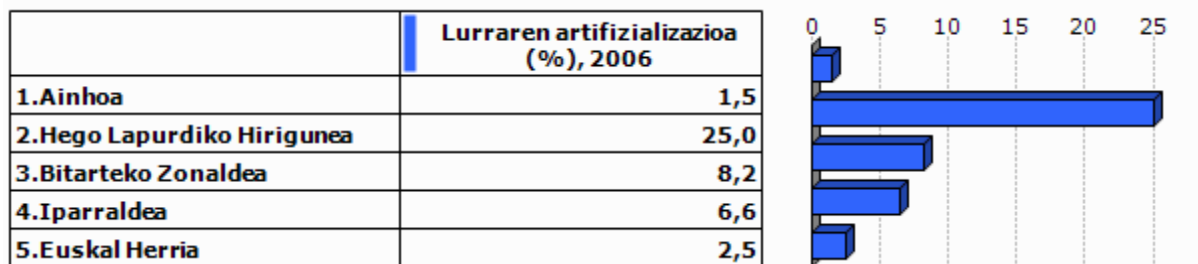

Unit.: %

Corine Land Cover, 2006

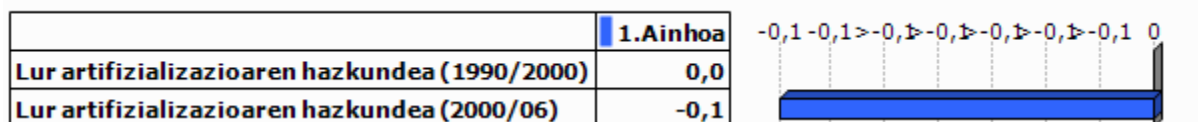

Unit.: %

Corine Land Cover, 1990/2000 eta 2000/2006

	PLHaren presentzia (2011)	Hirigintza arautzeko planen presentzia (2011)	Lurralde Koherentziarako Planen presentzia (SCOT) (2013)
1.Ainhoa	EZ		BAI

Unit.: Bai/Ez; presentzia eta tipologia; Bai/Ez

DATAR, 2011

DGALN, 2013

	2.Hego Lapurdiko Hirigunea	3.Bitarteko Zonaldea	4.Iparaldea
Hirigintza dokumenturik gabeko herriak (%), (2011)	8,3	5,7	35,2
Lurralde Koherentziarako Plana duten herriak (%), (2013)	100,0	97,1	33,3
PLHa duten herriak (%), (2011)	0,0	17,1	6,3

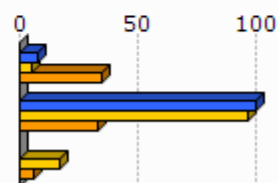

Unit.: %
 DATAR, 2011
 DGALN, 2013

4.2 Hirigintza

	Baimendutako etxebizitza eraikuntzen batz besteko kopurua urtero (2002/07)	Baimendutako etxebizitza eraikuntzen batz besteko kopurua urtero (2008/12)
1.Ainhoa	7	4
2.Hego Lapurdiko Hirigunea	927	409
3.Bitarteko Zonaldea	873	781
4.Iparaldea	3 223	3 071
5.Euskal Herria	33 607	19 397

Unit.: Kopuru gordina
 Frantziako Ekologia, Garapen Iraunkorra eta Energiaren Ministerioa eta Espainiako Sustapen Ministerioa, 2002/07 eta 2008/2012

	Baimendutako etxebizitza eraikuntzen batz besteko azalera urtero (2002/07)	Baimendutako etxebizitza eraikuntzen batz besteko azalera urtero (2008/12)
1.Ainhoa	911	529
2.Hego Lapurdiko Hirigunea	82 663	39 387
3.Bitarteko Zonaldea	101 666	81 105
4.Iparaldea	310 544	275 668
5.Euskal Herria	2 974 544	1 829 868

Unit.: m2
 Frantziako Ekologia, Garapen Iraunkorra eta Energiaren Ministerioa eta Espainiako Sustapen Ministerioa, 2002/07 eta 2008/2012

5. Etxebizitza

	Etxebizitza parkearen hazkundera (1999/2009)	Bigarren etxebizitzien hazkundera (1999/2009)
1. Ainhoa	15,9	-23,6
2. Hego Lapurdiko Hirigunea	25,7	31,2
3. Bitarteko Zonaldea	32,4	48,0
4. Iparraldea	19,0	34,3
5. Euskal Herria	15,7	1,4

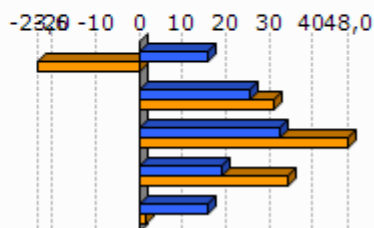

Unit.: %
INSEE eta INE, 1999/2009

	Bigarren etxebizitzien presentzia (2009)	Etxebizitza hutsen presentzia (2009)
1. Ainhoa	11,7	10,9
2. Hego Lapurdiko Hirigunea	33,7	4,2
3. Bitarteko Zonaldea	10,0	5,5
4. Iparraldea	20,8	4,3
5. Euskal Herria	7,2	8,3

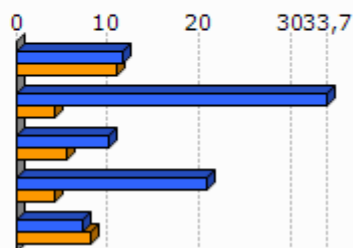

Unit.: %
INSEE eta INE, 2009

	Etxebizitzien batz besteko prezioa (2013)
1. Ainhoa	2 455
2. Hego Lapurdiko Hirigunea	3 343
3. Bitarteko Zonaldea	2 560
4. Iparraldea	2 024
5. Euskal Herria	2 565

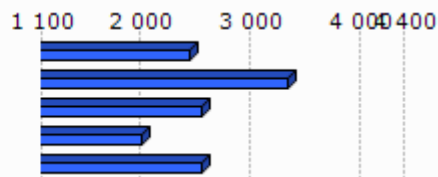

Unit.: €/m²
Ekoizpen propioa, 2013
* Euskal Herria: Zazpi hiriburu eta 25.000 biztanletik gorako udalerrien batz bestekoa.

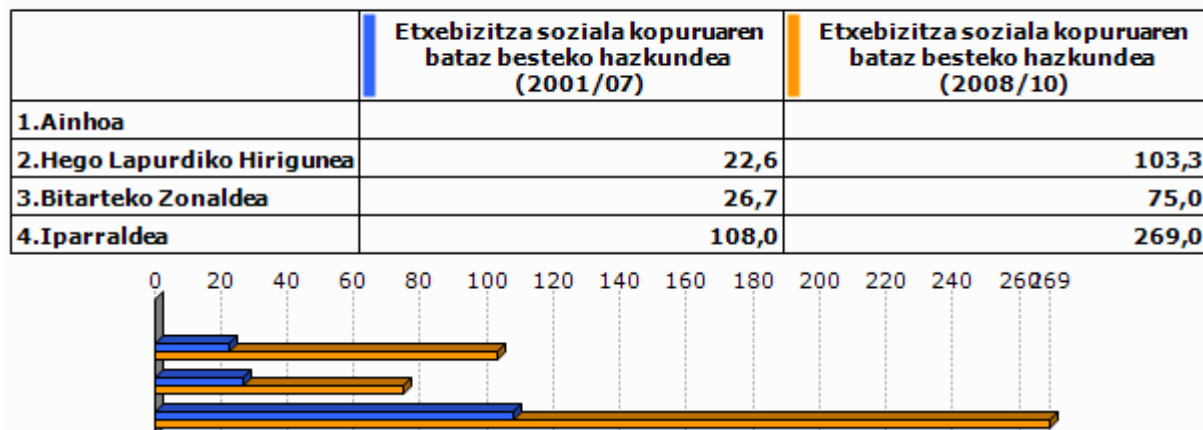

Unit.: %

Lurralde berdintasuna eta etxebizitzaren ministerioa, 2009
Akitaniako DREAL eta INSEE. Ekoizpen propioa., 2009Unit.: urteko batz besteko kopurua
DREAL Aquitaine, 2001/07 eta 2008/2010

6.A Azpiegitura eta zerbitzuen irisgarritasuna

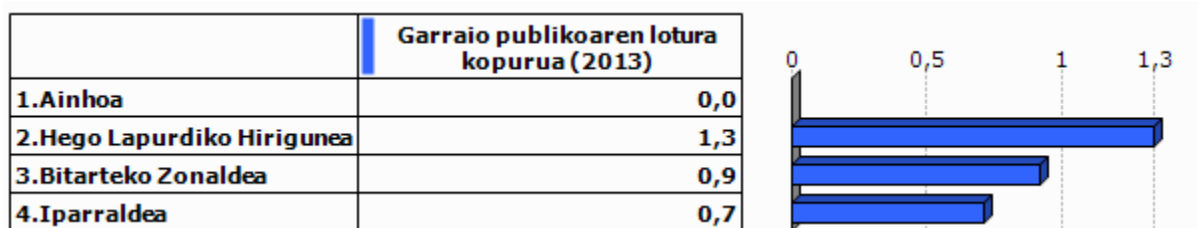

Unit.: Kopuru gordina
Ekoizpen propioa, 2013

	1.Ainhoa	2.Hego Lapurdiko Hirigunea	3.Bitarteko Zonaldea	4.Iparraldea	5.Euskal Herria
Osasun zentro azpiegitura gertuenera errepide bidezko distantzia (2012)	10,2	4,1	7,0	9,2	2,7
Ospital gertuenera errepide bidezko distantzia (2012)	13,1	5,9	11,8	9,4	2,2
Txikizkako merkataritza gertuenera errepide bidezko distantzia (2012)	0,0	0,0	1,0	2,5	1,3
Janarizko txikizkako merkataritza gertuenera errepide bidezko distantzia (2012)	0,0	0,0	1,3	2,9	2,4
Finantza bulego gertuenera errepide bidezko distantzia (2012)	7,0	3,3	6,6	7,3	3,7

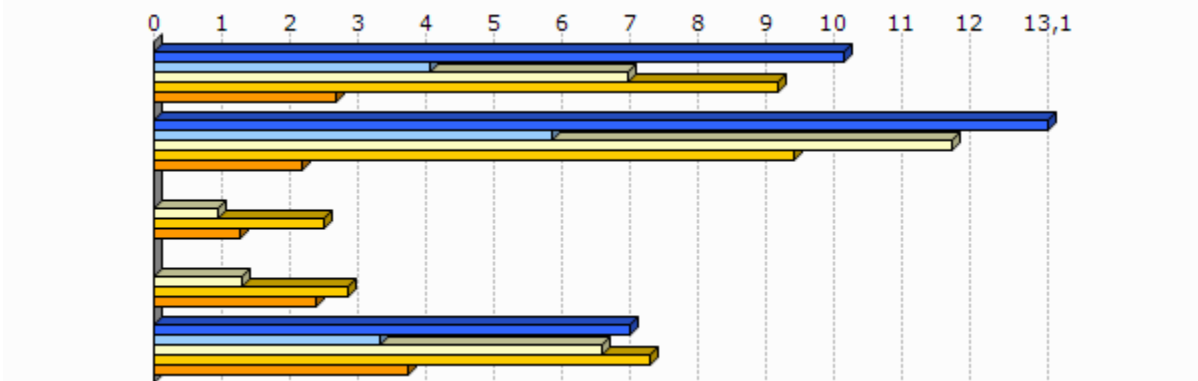

Unit.: Km.

INSEE, Nafarroako Gobernuak, EUSTAT, Nafarroako Datu Espazialen Azpiegitura eta Espainiako Sustapen Ministerioa. Ekoizpen propioa., 2012

INSEE, EUSTAT eta Nafarroako Datu Espazialen Azpiegitura. Ekoizpen propioa., 2012

INSEE, EUSTAT, CAMERDATA eta Espainiako Sustapen Ministerioa. Ekoizpen propioa., 2012

INSEE, EUSTAT, CAMERDATA eta Espainiako Sustapen Ministerioa. Ekoizpen propioa., 2012

INSEE, EUSTAT eta CAMERDATA. Ekoizpen propioa., 2012

7.T okiko fiskalitate zuzena

	Etxebizitzei ezarritako zerga (TH), (2012)	Eraikitako lurri ezarritako zerga (TFB), (2012)	Eraiki gabeko lurri ezarritako zerga (TFNB), (2012)	Enpresei ezarritako zerga (CFE), (2012)
1.Ainhoa	12,0	10,0	35,0	
2.Hego Lapurdiko Hirigunea	10,7	9,9	25,7	
3.Bitarteko Zonaldea	14,0	10,1	32,6	22,7
4.Iparaldeia	14,0	9,3	32,2	22,3
Hego Lapurdiko Hiriguneko fiskalitate zuzena	8,5		1,2	23,8

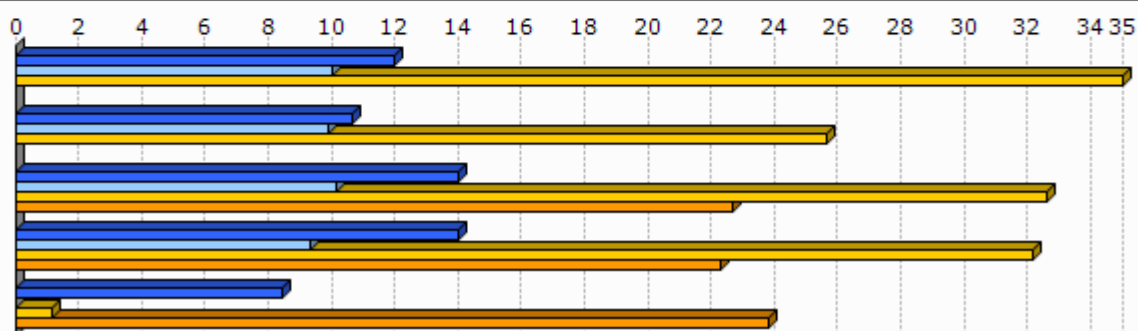

Unit.: %

Kondu publikoen, aurrekontuaren eta estatu erreformaren ministerioa, 2012

	1.Ainhoa
Eraiki gabeko lurri ezarritako zergaren urteko batz besteko hazkundea (TFNB) (2008/12)	0,5
Eraikitako lurri ezarritako zergaren urteko batz besteko hazkundea (TFB) (2008/12)	0,5
Etxebizitzei ezarritako zergaren urteko batz besteko hazkundea (TH) (2008/12)	0,5

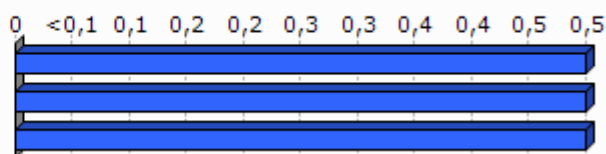

Unit.: %

Kondu publikoen, aurrekontuaren eta estatu erreformaren ministerioa, 2008/12

8. Tokiko nortasuna eta joera politikoa

8.1 Tokiko nortasuna

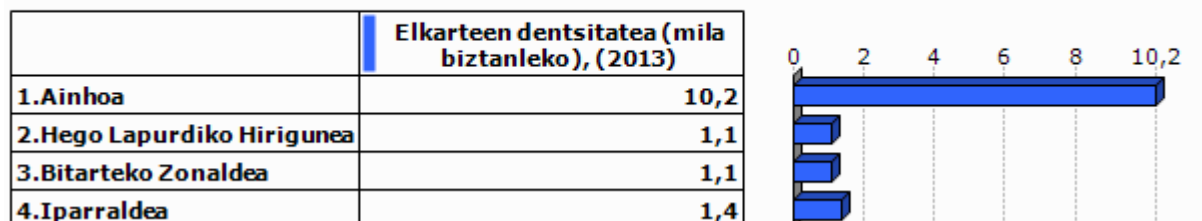

Unit.: ‰
INSEE. Ekoizpen propioa., 2013

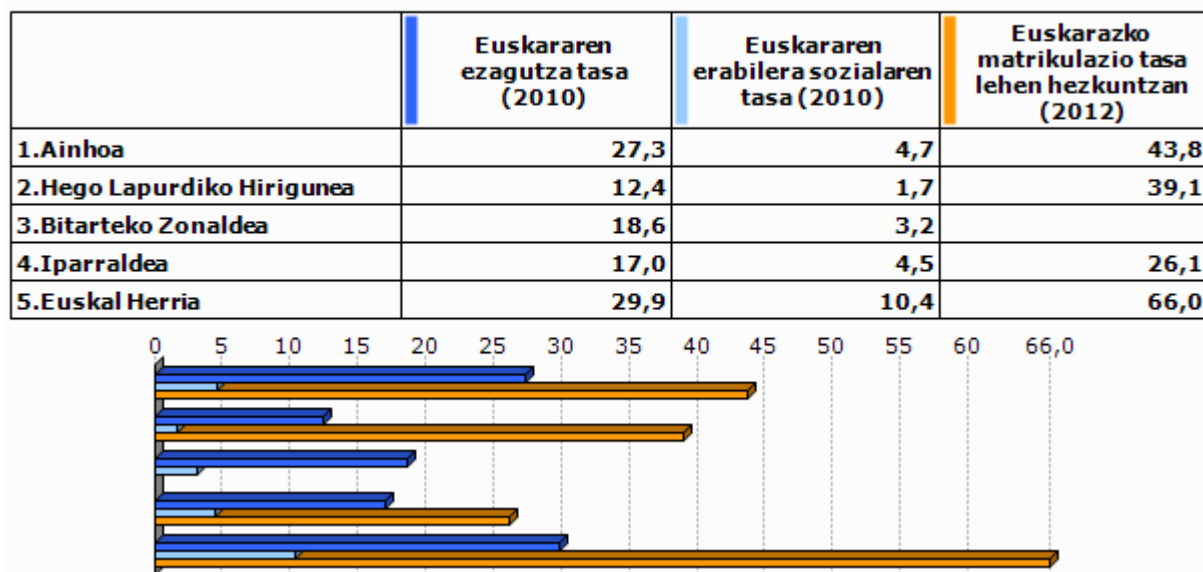

Unit.: ‰
Euskal Herriko Hizkuntza Adierazle Sistema (EAS), INSEE, EUSTAT, INE eta Nafarroako Estatistika Zerbitzua., 2010
Pirinio Atlantikoetako Hezkuntza Nazionalaren Departamentu Zerbitzua, EUSTAT eta Nafarroako Gobernu., 2012

	1.Ainhoa	2.Hego Lapurdiko Hirigunea	3.Bitarteko Zonaldea	4.Ipar raldea	5.Euskal Herria
Euskarazko Haur Hezkuntza-Lehen Hezkuntza azpiegitura gertuenera errepide bidezko distantzia (2012)	10,2	3,1	7,2	12,2	7,4
Haur Hezkuntza-Lehen Hezkuntza azpiegitura gertuenera errepide bidezko distantzia (2012)	0,0	0,0	0,0	0,9	2,3
Euskarazko bigarren hezkuntzako azpiegitura gertuenera errepide bidezko distantzia (2012)	13,1	8,5	12,9	21,2	19,0
Bigarren hezkuntzako azpiegitura gertuenera errepide bidezko distantzia (2012)	10,2	4,7	7,2	6,9	1,6
Euskaltegi gertuenera errepide bidezko distantzia (2012)	15,0	5,9	6,9	9,4	9,7

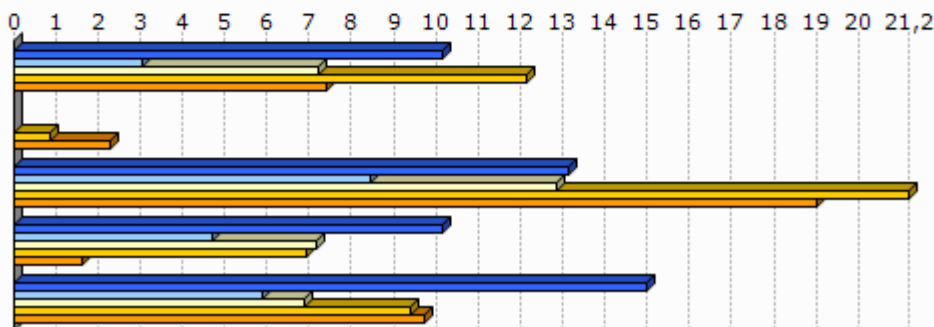

Unit.: Km.

Seaska, INSEE, Nafarroako Gobernua, EUSTAT eta Espainiako Sustapen Ministerioa. Ekoizpen propioa., 2012
 INSEE, Nafarroako Gobernua, EUSTAT, Nafarroako Datu Espazialen Azpiegitura eta Espainiako Sustapen Ministerioa. Ekoizpen propioa., 2012
 INSEE, Nafarroako Gobernua, EUSTAT eta Espainiako Sustapen Ministerioa. Ekoizpen propioa., 2012
 INSEE, EUSTAT eta Nafarroako Datu Espazialen Azpiegitura. Ekoizpen propioa., 2012
 AEK, HABE, IKA eta bilaketa propioa. Ekoizpen propioa., 2012

8.2 Joera politikoa

	2008ko udal hauteskundeetako abstentzio maila
1.Ainhoa	14,0
2.Hego Lapurdiko Hirigunea	28,4
3.Bitarteko Zonaldea	23,7
4.Iparraldea	30,7

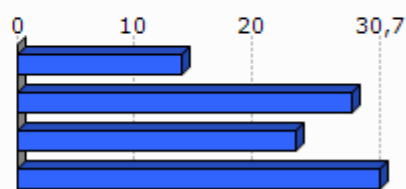

Unit.: %

Frantziako Barne Ministerioa, 2008

	1.Ainhoa	2.Hego Lapurdiko Hirigunea	3.Bitarteko Zonaldea	4.Iparraldea
Eskualdeko hauteskundeetako abstentzioaren bilakaera (2004/10)	4,3	27,7	39,5	35,1
Legebiltzarreko hauteskundeetako abstentzioaren bilakaera (2007/12)	>-0,1	11,0	9,2	6,8
Lehendakaritza hauteskundeetako abstentzioaren bilakaera (2007/12)	21,3	32,8	38,0	31,5
Europar legebiltzarreko hauteskundeetako abstentzioaren bilakaera (2004/09)	25,1	1,2	-2,8	-0,2

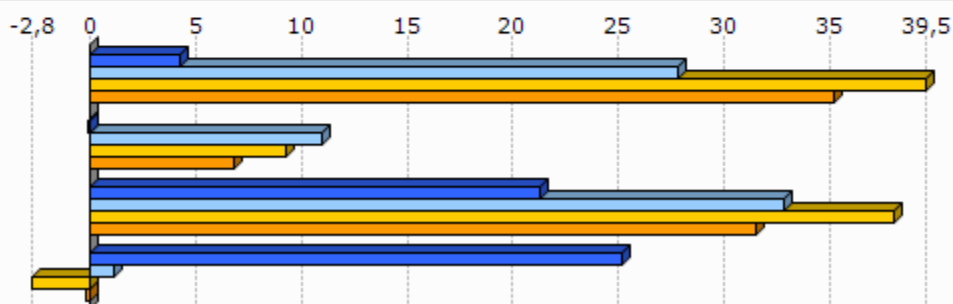

Unit.: %

Frantziako Barne Ministerioa, 2004/12

	Ezker muturreko alderdien hauteskunderen batz besteko presentzia	Ezkerreko alderdien hauteskunderen batz besteko presentzia	Alderdi abertzaleen hauteskunderen batz besteko presentzia	Eskuineko alderdien hauteskunderen batz besteko presentzia	Eskuin muturreko alderdien hauteskunderen batz besteko presentzia
1.Ainhoa	4,0	26,1	15,4	42,5	8,7

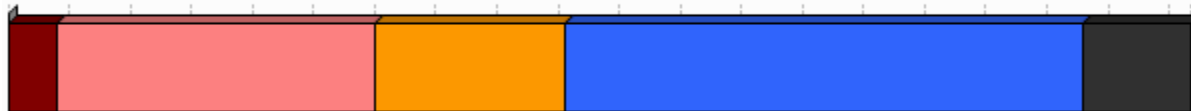

Unit.: %

Frantziako Barne Ministerioa. Ekoizpen propioa., 2008/12

	1.Ainhoa
Ezker muturreko alderdien batz besteko hazkundera	42,6
Ezkerreko alderdien batz besteko hazkundera	15,2
Alderdi abertzaleen batz besteko hazkundera	28,3
Eskuineko alderdien batz besteko hazkundera	-45,6
Eskuin muturreko alderdien batz besteko hazkundera	256,5

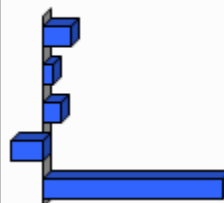

Unit.: %

Frantziako Barne Ministerioa. Ekoizpen propioa., 2001/12

9.0 harrak

GAZTEEN ETA EMAKUMEZKO GAZTEEN IRAUTE TASA

Gazteen iraute tasak eta emakumezko gazteen iraute tasak azken hamarkadako gazte kopuruaren hazkundera neurtzen dute. 1999 urteko 10 eta 19 urte bitarteko (emakumezko) gazteen kopurua 2009 urteko 20 eta 29 urte bitarteko (emakumezko) gazteen kopuruarekin alderatuz ekoizturiko adierazlea da, kasu bietan. Saldo positiboak zein negatiboak (emakumezko) gazteen erakartzea zein ihesa aditzera ematen digute.

LANGABEZIA

Enplegu bulegoetan langabetu gisa (A kategoria, Pôle emploi-ren sailkapenaren arabera) erregistraturiko pertsona kopurua aditzera ematen du.

Enplegua sustatzeko instituzioetan langabetu gisa erregistratzeko bi arrazoi erakusten dira hemen:

- Lan kaleratzeagatik: Arrazoi ezberdinetatik eratorri daitekeen egoera.
- Lan kontratu bukaeragatik: Epe mugatuko kontratu baten amaiera dela medio.

Badira langabetu gisa erregistratua egoteko egoera mota gehiago, hala nola, dimisioak eta lehenengo aldiz lan merkatura gerturatzen direnak, baina ez ditugu txostenean erantsi langabetu kopuru txikiak barnebiltzen baitituzte.

FORMAZIOA

Gizartearen formazioa INSEEren sailkapenean oinarritua dago baina hemen zabalago lantzen da. Ondorioz, 15 urtetik gorako jendetzak lortutako maila altueneko diploma aztertzen da hurrengo taulan ageri den baliokidetzen arabera:

GAINDEGIAko nomenklatura	INSEE ko nomenklatura
Diploma profesionalik gabeko biztanleria (% 15+ urte)	Pas de scolarité Aucun diplôme mais scolarité jusqu'en école primaire ou au collège Aucun diplôme mais scolarité au-delà du collège
Diploma gorenatzat, teknikalari diploma oinarritzkoa duen biztanleria (% 15+ urte)	Certificat c'études primaires BEPC, brevet élémentaire, brevet des collèges Certificat c'aptitudes professionnelles, brevet de compagnon Brevet d'études professionnelles
Diploma gorenatza, batxilergoa duen biztanleria (% 15+ urte)	Baccalauréat général, brevet supérieur Bac technologique ou professionnel, brevet professionnel ou de technicien, BEC, BEI, BEH, capacité en droit
Diploma gorenatza, goi mailako ikasketetako diploma duen biztanleria (% 15+ urte)	Diplôme universitaire de 1er cycle, BTS, DUT, diplôme des professions sociales ou de santé, d'infirmière(ier) Diplôme universitaire de 2ème ou 3ème cycle (y compris médecine, pharmacie, dentaire), diplôme d'ingénieur, d'une grande école, doctorat, etc.

ERRENTA

INSEEk udalerrri mailan errentaren datuak udalerrri handientzat soilik argitaratzen ditu sekretu estatistikoa dela medio. Hori dela eta, maiz ez dago udalerrri mailako daturik tauletan.

Kontsumo Unitatea (KU)

Errentaren inguruko datuak *Kontsumo Unitatearen* (Unité de Consommation–UC) arabera ageri dira.

Kontsumo Unitatea Ekonomi Lankidetzeta eta Garapeneko Erakundeak (ELGE) definitutako koefiziente batzuen arabera etxalde bakoitzean diren pertsonen kontsumoaren ponderazioz sortutako unitatea da. Koefiziente horiek honakoak dira:

- 1: etxaldeko lehen helduarentzat
- 0.5: hamalau urtetik gorako beste pertsonentzat
- 0.3: hamalau urtetik beherako haurrentzat

Errentaren datuak *Kontsumo Unitateen* arabera ematearen helburua etxaldeen arteko konposizio desorekak neutralizatzea da.

Mediana, dezilak eta errenta dezilen arteko distantzia

Errenta mediana eta errentaren lehen eta bederatzigarren dezila ageri da tauletan. Medianak errentaren arabera tamaina bereko bi multzotan banatzen du populazioa eta dezilek hamar zatitan banatzen dute. Lehen errenta dezilak errenta apalenak aditzera ematen ditu. Errenta dezilen arteko distantziak errenta banaketa desorekatuaren maila neurtzen du.

Errentaren jatorria

Errentaren jatorri posibleak lau dira:

- Lan sariak
- Diru laguntzak: erretiroen diru sartzekak, pentsioak...
- Etekinak: horiek dira profesio liberalen diru sartzekak
- Besteak (gehienbat ondasuneko diru sartzekak): ondasunei esker egindako diru sartzekak

ADINEKOAK

- Adinekoen bakartasun maila

Etxean bakarrik bizi den 65 urtetik gorako biztanleria kopurua aditzera ematen du, adin horretako ehun biztanleko.

- Zaharren menpekotasun indizea

65 urtetik gorako biztanleria kopurua aditzera ematen du, hauetaz arduratzeko adinean (15 eta 64 urte bitartean) dagoen ehun biztanleko.

GURASO BAKARREKO FAMILIAK

Familiaren definizioa

- Familia bat: Gutxienez etxalde batean bi pertsonen osatutako nukleo bat da. Honakoak dira aukerak:
 - bikote bat (eta bere haurrak baldin badira)
 - heldu bakar bat bere haurr(ar)ekin
- Familia baten seme/alabak: Pertsona bat familia baten seme edo alaba gisa aintzat hartzeko bikotekide gabe eta etxaldean haur propiorik gabe (baldin baditu) bizi behar da.

Guraso bakarreko familiak

Soilik 65 urte arteko guraso bakarreko familia monoparentalak aintzat hartu ditugu haurren zaintza eta erantzukizunerako zailtasunak izan ditzaketen familia unitateak kuantifikatzeko asmoz. Horrela, guraso bakarreko familietan non zaintza eta erantzukizunak kontrako norabidean izan daitezkeen alboratu ditugu.

JARDUERA EKONOMIKOA

Establezimenduen bertakotze tasa

Establezimenduen bertakotze tasak udalerriko establezimendu guztien artean egoitza nagusia Euskal Herrian dutenen ehunekoa aditzera ematen du.

Tokiko ekonomiara bideratutako enplegua

Ondasun eta zerbitzuen ekoizpenerako maila lokalean aurrera eramaten diren jarduerak dira eta hauen helburua tokiko biztanleen beharrak asetzear datza, izan bertakoa nahiz turista. Guztizko enpleguan tokiko ekonomiara bideratutako enpleguaren ehunekoa adierazten da.

Ekintzailetasun ekonomikoaren tasa

Ekintzailetasun ekonomikoaren tasak udalerriko establezimendu guztien artean egoitza nagusia udalerrian bertan dutenen ehunekoa aditzera ematen du

Biztanleria aktiboaren egituraren indizea

Biztanleria aktiboaren egituraren indizeak 15 eta 39 urte bitarteko ehun biztanle aktiboko 40 eta 64 urte bitarteko biztanle aktibo kopurua esaten digu. Biztanleria aktiboaren egituraren zahartze maila neurtzeko adierazlea da.

TOKIKO FISKALITATE ZUZENA**CFE**

Enpresei doakien zerga *Cotisation Foncière des Entreprises (CFE)* delakoa 2010 urtean ezarritako zerga da.

Herri elkargoen tokiko fiskalitate zuzena

Herri elkargoentzat, bi informazio ezarriak izan dira:

- Lehena, herri elkargoko lurraldean diren udalerrien zergaren bataz bestekoa, herriko etxeak finkatzen duen tasa herri elkargoko testuinguruan ikusteko.
- Bestea, herri elkargoak berak ezartzen duen zerga, informazio gehigarri bezala jarria ageri dena.

HAUTESKUNDEAK**Aintzat harturiko hauteskundeak**

Udalerrri mailako joera politikoaren azterketarako hauteskunde ezberdinetan lehen itzuliko emaitzak baliatuak izan dira. Horretarako, aniztasun politiko zabala erakusten duten hauteskundeak aintzat hartu dira. Hauteskunde mota bakoitzean izandako bilakaeraren neurketarako hauteskunde mota bakoitzeko azken bi deialdiak kontutan hartu dira.

Hona erabiliak izan diren hauteskundeak:

2001eko Udal hauteskundeen lehen itzulia	2008ko Udal hauteskundeen lehen itzulia
2007ko legebiltzarreko hauteskundeen lehen itzulia	2012ko Legebiltzarreko hauteskundeen lehen itzulia
2004ko Europar legebiltzarreko hauteskundeen lehen itzulia	2009ko Europar legebiltzarreko hauteskundeen lehen itzulia

Udalerrriko hauteskundeen kasuan, soilik 3.500 biztanletik gorako udalerrien emaitzak kontutan izan dira kopuru horren azpitik diren udalerrietan Frantziako hauteskunde sisteman indarrean den "panachage" delakoak ezinezkoa egiten baitu hautagaiak blokeen sailkapenetan txertatzea.

Alderdien sailkapena

Hauteskundeetan aurkezturiko hautagai zein alderdiak bost bloke handietan sailkatu ditugu joera politikoaren izaera zein honen bilakaera modu sintetikoan laburbiltzeko. Hurrengo taulan bost bloke horietan barnebildutako hautagaitzak zehaztuak dira eta ondoan hauteskunde bakoitzean hautentzat Frantziako Barne Ministerioak darabiltzan nomenklatura ageri da. ECO izen generikoa dutenak talde ezberdinetan banatuak izaten ahal dira hautagaiaren iritziz politikoaren arabera.

KODEA		IZENA	UDAL01	UDAL08	LEGISL07	LEGISL12	EUROP04	EUROP09	
Ezker muturra	Ezker antikapitalista / komunista	Liste d'extrême-gauche	LXG	LEXG		EXG	LXG	LEXG	
		LCR/FO/NPA			EXG				
		Liste du Parti Communiste			COM		LPC		
		Lutte Ouvrière			EXG				
		Liste du PCF et du Parti de gauche						LCOP	
		Parti de Gauche							
Ezkerra	Beste	Eric Pététin				ECO			
		Liste Europe Ecologie les Verts			VEC	VEC			
	Ekologistak	Liste des Verts	LVE				LVE	LVEC	
		Patit de la Nation Occitana			ECO				
		Ezker liberala			LSOC	SOC	SOC	LPS	LSOC
		Parti Radical de Gauche							
Ezker batua	Liste Union de la Gauche			LUG					
	Liste divers gauche	LDG	LDVG		DVG		LDVG		
Ezkerreko besteak	Liste de Gauche	LGA							
	Abertzaleak	Liste régionaliste (EHBAI, EHA, EAJ-PNB, ...)	LRG	LREG	REG	REG	LRG	LREG	
Eskuina	Besteak	Autre liste				AUT		LAUT	
		Alliance écologique indépendante				ECO			
		MHAN			ECO				
		Liste Divers	LDV				LDV		
	Zentrista kontserbadorea	Liste Chasse-Pêche-Nature et Traditions			CPNT		LCP		
	Eskuineko zentristak	Liste centre-MoDem			LCMD	UDFD		LCMD	
		Liste le centre pour la france					CEN		
	Eskuineko bestak	Liste UDF						LUDF	
		Liste divers droite	LDD	LDVD	DIV	DVD	LDD	LDVD	
	Zentristak eta eskuin liberala	Liste de droite	LDR						
Parti Radical Valoisien						PRV			
Liste Majorité-Centristes				LMC					
Eskuin liberala	Majorité-Nouveau Centre								
	Liste de la majorité présidentielle (UMP)			LMAJ	UMP	UMP	LUMF	LMAJ	
Eskuin muturra	Eskuin muturra	Liste du Front national			FN	FN	LFN	LFN	
		Liste d'extrême-droite					LXD	LEXD	

Hauteskunde emaitzen kalkulua

Bloke bakoitzeko bozka kopurua zenbatua izan da hauteskunde guztietan eta bakoitzaren pisua ehunekotan kalkulatu da (guztizko bozkekiko). Hortik bi operazio egin dira:

- Bloke bakoitzak hauteskunde mota bakoitzeko azken hauteskundeetan izandako bozka ehunekoen batz bestekoa. Hauteskunde horiek honakoak dira: 2008 urteko udal hauteskundeak, 2012 urteko Frantziako Legebiltzarreko hauteskundeak eta 2009 urteko Europar Legebiltzarreko hauteskundeak.

- Bestalde, bloke bakoitzak aurreko hauteskunde mota bakoitzeko izandako presentziaren hazkundera kalkulatu izan da. Azkenik, hazkunde horien bataz bestekoa kalkulatu izan da.

10.E

ranskina: Adierazle zerrenda

Biztanleria osoa (p. munic.)
Biztanleriaren hazkundera (p. munic.) 2006/09
Biztanleriaren hazkundera (p. munic.) 1999/2009
Amatasun indizea
Bizitza proiektuak garatzeko adinekoren iraute eta erakargarritasun tasa
Friz indizea
Zahartze indizea
Emakumezkotasun indizea (15-64)
Jarduera tasa
Emakumezkoen jarduera tasa
Biztanleria aktiboaren hazkundera (1999/2009)
Langabetu kopurua
Langabetuen hazkundera (2007/11)
Emakumezko langabetuak, langabetu guztiekiko
50 eta + urteko langabetuak, langabetu guztiekiko
50 eta + urteko langabetuen hazkundera (2007/11)
Lan-kaleraketagatik langabezia egoeran
Kontratu amaieragatik langabezia egoeran
Laborari aktiboaren presentzia
Laborari aktiboaren hazkundera (1999/2009)
Enpresa buru, artisau eta merkatari aktiboaren presentzia
Enpresa buru, artisau eta merkatari aktiboaren hazkundera (1999/2009)
Kudeatzaile eta lanbide intelektuak aktiboaren presentzia
Kudeatzaile eta lanbide intelektuak aktiboaren hazkundera (1999/2009)
Tarteko lanbideak aktiboaren presentzia
Tarteko lanbideak aktiboaren hazkundera (1999/2009)
Enpleguak aktiboaren presentzia
Enpleguak aktiboaren hazkundera (1999/2009)
Langileak aktiboaren presentzia
Langileak aktiboaren hazkundera (1999/2009)
Diploma profesionalik gabeko biztanleriaren presentzia
Teknikalari diploma oinarrikoa duen biztanleriaren presentzia
Batxilergoa duen biztanleriaren presentzia
Goi mailako ikasketetako diploma duen biztanleriaren presentzia
Errenta mediana (kontsumo unitateko)
Errentaren lehen dezila (kontsumo unitateko)
Errentaren bederatzigarren dezila (kontsumo unitateko)
Errenta dezilen arteko distantzia (kontsumo unitateko)
Lan-sariak guztizko errentan
Diru laguntzak guztizko errentan
Etekinak guztizko errentan
Besteak (gehienbat ondasuneko diru sartzak) guztizko errentan
Bataz besteko lan-saria orduko (denb. osoko lanaldian)
Emakumezkoen lan-saria gizonenakiko (denb. osoko lanaldian)
Bataz besteko lan sariaren hazkundera (denb. osoko lanaldian)
Gazteen iraute tasa
Emakumezko gazteen iraute tasa
Gazte langabetuak (<25 urte) langabetu guztiekiko
Gazte langabetuen hazkundera (<25 urte)
Gizonezko gazteen (18-25) bataz besteko lan-saria orduko (denb. osoko lanaldian)
Emakumezko gazteen (18-25) bataz besteko lan-saria orduko (denb. osoko lanaldian)

65 urtetik gorako biztanleak etxean bakarrik
75 urtetik gorako biztanleak etxean bakarrik
Adineko biztanleen bakartasun maila (>65 urte)
Zaharren menpekotasun indizea
Guraso bakarreko (<65 urte) familia nuklearrak
Guraso bakarreko (<65 urte) familia nuklearren proportzioa
Guraso bakarreko (<65 urte) familia nuklearren emakumezotasuna
Guraso bakarreko haur kopurua (0-24 urte bitartean)
Guraso bakarreko haur kopuruaren proportzioa (0-24 urte bitartean)
Establezimendu kopurua
Lehen sektoreko establezimenduen proportzioa
Industria sektoreko establezimenduen proportzioa
Eraikuntza sektoreko establezimenduen proportzioa
Zerbitzuen sektoreko establezimenduen proportzioa
Establezimenduen bertakotutze tasa
Jarduera industrialeko teknologia maila handia
Jarduera industrialeko teknologia maila ertain-handia
Jarduera industrialeko teknologia maila ertain-txikia
Jarduera industrialeko teknologia maila txikia
Biztanleria aktiboaren egituraren indizea
Hurrengo hamarkadan erretiroa hartu behar duen langilegoa
Udalerrian bizi diren landunak, udalerriko lanpostuekiko
Udalerrian bizi eta lan egiten duten landunak, udalerriko landunekiko
Tokiko ekonomiara bideratutako enplegua
Tokiko ekonomiara bideratutako enpleguaren hazkundea (1999/2009)
Ekintzailetasun ekonomikoaren tasa
Autonomoen tasa
Ustiategi kopurua
Ustiategien hazkunde gordina (2000/10)
Ustiategien hazkundea (2000/10)
Ustiategien batz besteko NAE azalera
NAE azaleraren hazkundea (2000/10)
Batz besteko produkzio gordina ustiategiko
Oinordegabeko 50 urtetik gorako ustiategi-buruak
NATURA 2000 eremua
ZNIEFF I eremua
ZNIEFF II eremua
Lurraren artifizializazioa
Lur artifizializazioaren hazkundea (2000/06)
Lur artifizializazioaren hazkundea (1990/2000)
PLHaren presentzia
PLHa duten herriak (%)
Hirigintza arautzeko planen presentzia
Hirigintza dokumenturik gabeko herriak (%)
Lurralde Koherentziarako Planen presentzia (SCOT)
Lurralde Koherentziarako Plana duten herriak (%)
Baimendutako etxebizitza eraikuntzen batz besteko kopurua urtero (2002/07)
Baimendutako etxebizitza eraikuntzen batz besteko kopurua urtero (2008/12)
Baimendutako etxebizitza eraikuntzen batz besteko azalera urtero (2002/07)
Baimendutako etxebizitza eraikuntzen batz besteko azalera urtero (2008/12)
Etxebizitza parkearen hazkundea (1999/2009)
Bigarren etxebizitzaren hazkundea (1999/2009)
Bigarren etxebizitzaren presentzia
Etxebizitza hutsen presentzia

Etxebizitzen batz besteko prezioa
Etxebizitza sozialen tasa (datu ofiziala)
Etxebizitza sozialen tasa (guztizko etxebizitza parkearekiko)
Etxebizitza soziala kopuruaren batz besteko hazkundera (2001/07)
Etxebizitza soziala kopuruaren batz besteko hazkundera (2008/10)
Garraio publikoaren lotura kopurua
Osasun zentro azpiegitura gertuenera errepide bidezko distantzia
Ospital gertuenera errepide bidezko distantzia
Txikizkako merkataritza gertuenera errepide bidezko distantzia
Janarizko txikizkako merkataritza gertuenera errepide bidezko distantzia
Finantza bulego gertuenera errepide bidezko distantzia
Etxebizitzei ezarritako zerga (TH)
Etxebizitzei ezarritako zergaren urteko batz besteko hazkundera (TH) (2008/12)
Eraikitako lurrei ezarritako zerga (TFB)
Eraikitako lurrei ezarritako zergaren urteko batz besteko hazkundera (TFB) (2008/12)
Eraiki gabeko lurrei ezarritako zerga (TFNB)
Eraiki gabeko lurrei ezarritako zergaren urteko batz besteko hazkundera (TFNB) (2008/12)
Enpresei ezarritako zerga (CFE)
Elkarteen dentsitatea (mila biztanleko)
Euskararen ezagutza tasa
Euskararen erabilera sozialaren tasa
Euskarazko matrikulazio tasa lehen hezkuntzan
Euskarazko Haur Hezkuntza-Lehen Hezkuntza azpiegitura gertuenera errepide bidezko distantzia
Haur Hezkuntza-Lehen Hezkuntza azpiegitura gertuenera errepide bidezko distantzia
Euskarazko bigarren hezkuntzako azpiegitura gertuenera errepide bidezko distantzia
Bigarren hezkuntzako azpiegitura gertuenera errepide bidezko distantzia
Euskaltegi gertuenera errepide bidezko distantzia
2008ko udal hauteskundeetako abstentzio maila
Eskualdeko hauteskundeetako abstentzioaren bilakaera (2004/10)
Legebiltzarreko hauteskundeetako abstentzioaren bilakaera (2007/12)
Lehendakaritza hauteskundeetako abstentzioaren bilakaera (2007/12)
Europar legebiltzarreko hauteskundeetako abstentzioaren bilakaera (2004/09)
Ezker muturreko alderdien hauteskundeen batz besteko presentzia
Ezkerreko alderdien hauteskundeen batz besteko presentzia
Alderdi abertzaleen hauteskundeen batz besteko presentzia
Eskuineko alderdien hauteskundeen batz besteko presentzia
Eskuin muturreko alderdien hauteskundeen batz besteko presentzia
Ezker muturreko alderdien batz besteko hazkundera
Ezkerreko alderdien batz besteko hazkundera
Alderdi abertzaleen batz besteko hazkundera
Eskuineko alderdien batz besteko hazkundera
Eskuin muturreko alderdien batz besteko hazkundera

11.U

dalerriko oharrak

	1.Ainhoa
Langabetuen hazkundera (2007/11)	
Emakumezko langabetuak, langabetu guztiekiko	
50 eta + urteko langabetuak, langabetu guztiekiko	
50 eta + urteko langabetuen hazkundera (2007/11)	
Lan-kaleraketatik langabezia egoeran	
Kontratu amaieratik langabezia egoeran	
Laborari aktiboen hazkundera (1999/2009)	
Enpresa buru, artisau eta merkatari aktiboen hazkundera (1999/2009)	
Kudeatzaile eta lanbide intelektualak aktiboen hazkundera (1999/2009)	
Tarteko lanbideak aktiboen hazkundera (1999/2009)	
Enplegatuak aktiboen hazkundera (1999/2009)	
Langileak aktiboen hazkundera (1999/2009)	
Gazteen iraute tasa (10-19 urte)	
Emakumezko gazteen iraute tasa	
Gazte langabetuak (<25 urte) langabetu guztiekiko	
Gazte langabetuen hazkundera (<25 urte)	2007 urtean ez zegoen langabeturik
Guraso bakarreko (<65 urte) familia nuklearren emakumezkoitasuna	
Jarduera industrialeko teknologia maila handia	
Jarduera industrialeko teknologia maila ertain-handia	
Jarduera industrialeko teknologia maila ertain-txikia	
Jarduera industrialeko teknologia maila txikia	
Ustiategi kopurua	
Oinordegabeko 50 urtetik gorako ustiategi-buruak	
Lur artifizializazioaren hazkundera (2000/06)	
Lur artifizializazioaren hazkundera (1990/2000)	
Etxebizitza batz besteko prezioa	

12.Herri elkargoko oharrak

	50 eta + urteko langabetuen hazkundera (2007/11)	Gazte langabetuen hazkundera (<25 urte)
2.Hego Lapurdiko Hirigunea		

Sustatzailea: GAINDEGIA



Ipar Euskal Herriko udalerrriak, aldagai sozio ekonomikoen arabera 2013

Egileak

Txomin Poveda eta Asier Otxoa de Retana

AINTZILA

AURKIBIDEA

1. Demografia
2. Gizarte errealitatea eta bizi baldintzak
3. Jarduera ekonomikoa
4. Lurralde antolamendua eta hirigintza
5. Etxebizitza
6. Azpiegiturak eta zerbitzuen irisgarritasuna
7. Tokiko fiskalitate zuzena
8. Tokiko nortasuna eta joera politikoa
9. Oharrak
10. Eranskinak: Adierazle zerrenda
11. Udalerrri oharrak
12. Herri elkargoko oharrak

1. Demografia

1.1 Biztanleria lurraldean

	1.Aintzila	2.Garazi-Baigorri herri elkargoa	3.Barnekaldea	4.Iparraldea	5.Euskal Herria
Biztanleria osoa (p. munic.)	135	12 253	41 532	289 543	3 127 326

Unit.: Kopuru gordina
INSEE eta INE

	Biztanleriaren hazkundera (p. munic.) 06/09	Biztanleriaren hazkundera (p. munic.) 99/09
1.Aintzila	16,5	31,1
2.Garazi-Baigorri herri elkargoa	2,2	3,8
3.Barnekaldea	2,0	3,6
4.Iparraldea	6,6	10,2
5.Euskal Herria	4,7	7,1

Unit.: %
INSEE eta INE, 2006/2009 eta 1999/2009

	Amatasun indizea (2009)
1.Aintzila	65,2
2.Garazi-Baigorri herri elkargoa	28,3
3.Barnekaldea	28,9
4.Iparraldea	22,4
5.Euskal Herria	21,9

Unit.: %
INSEE eta INE, 2009

	Bizitza proiektuak garatzeko adinekoen iraute eta erakargarritasun tasa (1999/2009)
1.Aintzila	91,7
2.Garazi-Baigorri herri elkargoa	2,0
3.Barnekaldea	-1,0
4.Iparraldea	8,5
5.Euskal Herria	9,5

Unit.: %
INSEE eta INE. Ekoizpen propioa., 1999/2009

1.2 Biztanleriaren

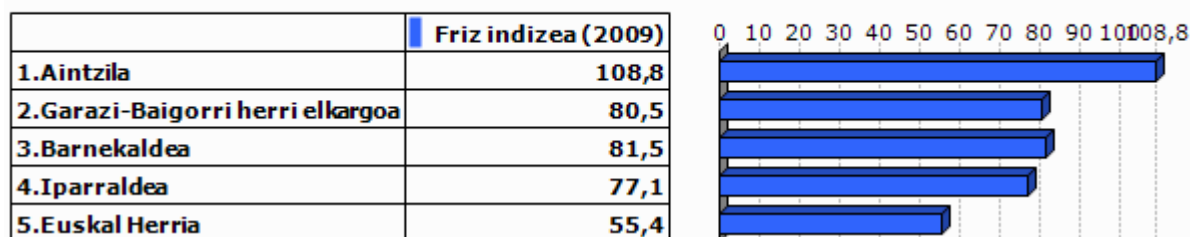

Unit.: %
INSEE eta INE, 2009

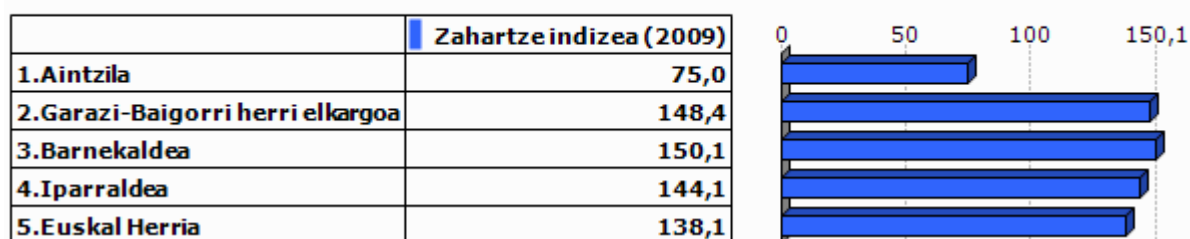

Unit.: %
INSEE eta INE, 2009

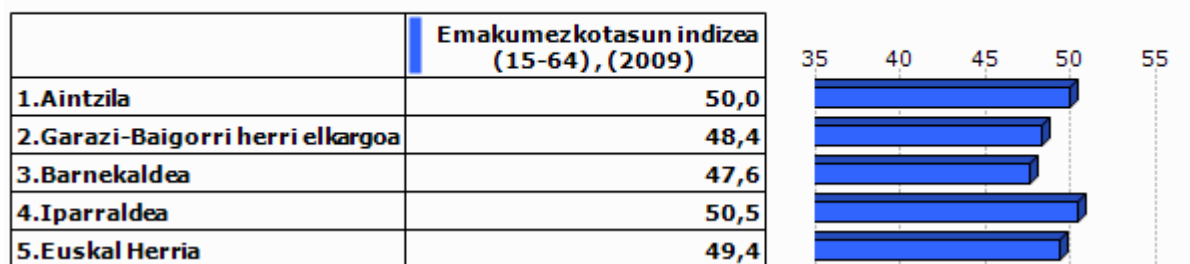

Unit.: %
INSEE eta INE, 2009

2.Gizarte errealitatea eta bizi baldintzak

2.1 Jarduera eta enplegua

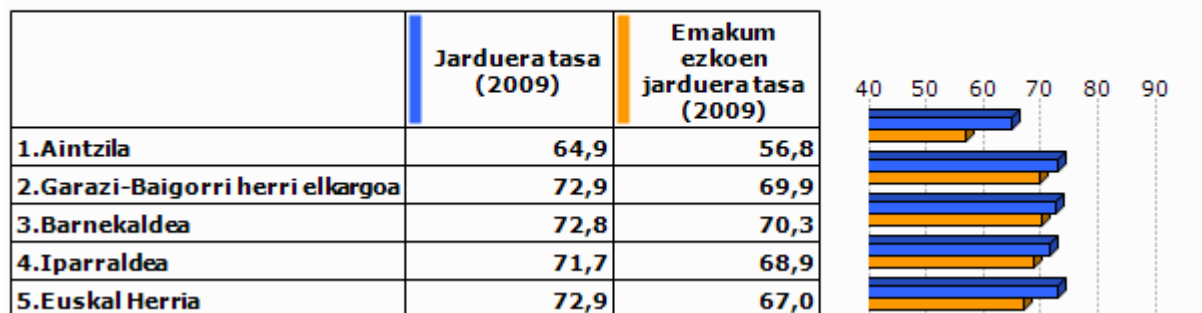

Unit.: %
INSEE eta INE, 2009

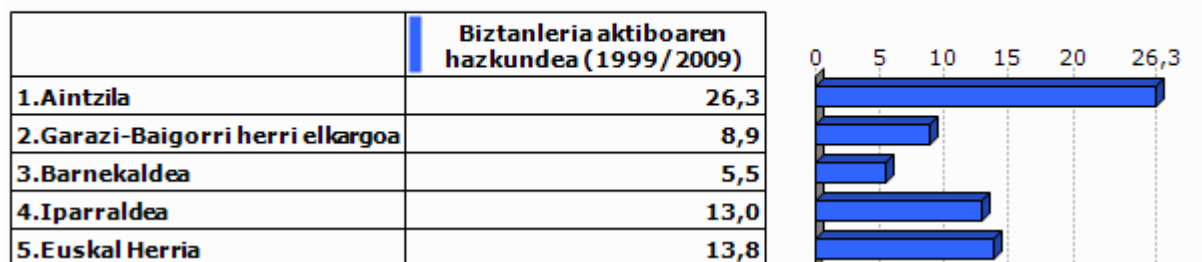

Unit.: %
INSEE eta INE, 1999/2009

2.2 Langabezia

	1.Aintzila	2.Garazi-Baigorri herri elkargoa	3.Barnekaldea	4.Iparraldea	5.Euskal Herria
Langabetu kopurua (2011)	0	302	892	12 479	201 708

Unit.: Kopuru gordina
Pôle emploi eta Espainiako Enplegu eta Gizarte Segurantza Ministerioa, 2011

	Langabetuen hazkundera (2007/11)
1.Aintzila	
2.Garazi-Baigorri herri elkargoa	108,3
3.Barnekaldea	62,5
4.Iparraldea	43,9
5.Euskal Herria	92,1

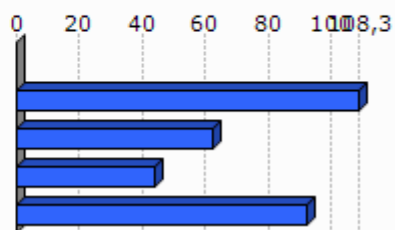

Unit.: %

Pòle emploi eta Espainiako Enplegu eta Gizarte Segurantzza Ministerioa, 2007/2011

	Emakumezko langabetuak, langabetu guztiekiko (2011)
1.Aintzila	
2.Garazi-Baigorri herri elkargoa	35,8
3.Barnekaldea	31,8
4.Iparraldea	48,8
5.Euskal Herria	50,7

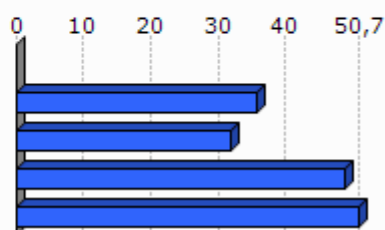

Unit.: %

Pòle emploi eta Espainiako Enplegu eta Gizarte Segurantzza Ministerioa, 2011

	50 eta + urteko langabetuak, langabetu guztiekiko (2011)	50 eta + urteko langabetuen hazkundera (2007/11)
1.Aintzila		
2.Garazi-Baigorri herri elkargoa	10,9	
3.Barnekaldea	8,5	100,0
4.Iparraldea	18,3	85,8
5.Euskal Herria	38,8	86,1

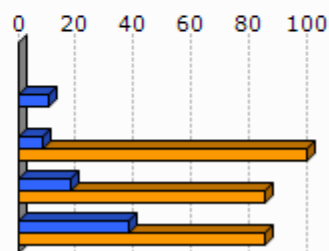

Unit.: %

Pòle emploi eta Espainiako Enplegu eta Gizarte Segurantzza Ministerioa, 2007/2011

	Lan-kalera ketagatik langabezia egoeran (2011)	Kontratu amaieragatik langabezia egoeran (2011)
1.Aintzila		
2.Garazi-Baigorri herri elkargoa	8,6	91,4
3.Barnekaldea	10,9	87,4
4.Iparraldea	25,2	66,3

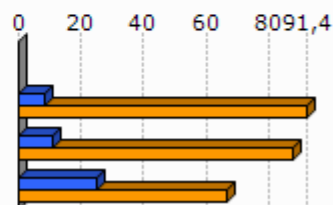

Unit.: %
Pôle emploi, 2011

2.3 Kategoria Sozio-Profesionala eta formazio maila

	Laborari aktiboen presentzia (2009)	Laborari aktiboen hazkundera (1999/2009)
1.Aintzila	35,6	0,0
2.Garazi-Baigorri herri elkargoa	17,5	-19,8
3.Barnekaldea	15,9	-24,0
4.Iparraldea	3,2	-23,7

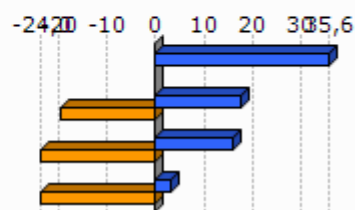

Unit.: %
INSEE, 1999/2009

	Enpresa buru, artisau eta merkatarik aktiboen presentzia (2009)	Enpresa buru, artisau eta merkatarik aktiboen hazkundera (1999/2009)
1.Aintzila	0,0	
2.Garazi-Baigorri herri elkargoa	9,9	18,0
3.Barnekaldea	8,8	5,9
4.Iparraldea	8,8	2,8

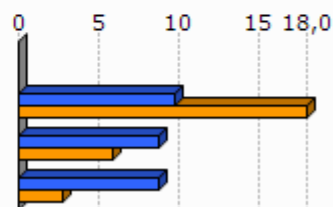

Unit.: %
INSEE, 1999/2009

	Kudeatzaile eta lanbide intelektualak aktiboen presentzia (2009)	Kudeatzaile eta lanbide intelektualak aktiboen hazkundera (1999/2009)
1.Aintzila	7,1	
2.Garazi-Baigorri herri elkargoa	5,8	24,1
3.Barnekaldea	6,0	46,1
4.Iparraldea	11,6	30,0

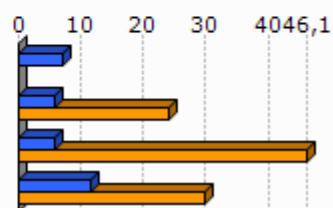

Unit.: %
INSEE, 1999/2009

	Tarteko lanbideak aktiboen presentzia (2009)	Tarteko lanbideak aktiboen hazkundera (1999/2009)
1.Aintzila	0,0	
2.Garazi-Baigorri herri elkargoa	17,2	20,6
3.Barnekaldea	18,2	28,2
4.Iparraldea	25,5	26,2

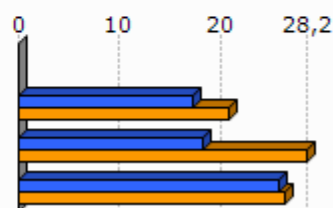

Unit.: %
INSEE, 1999/2009

	Enplegatuak aktiboen presentzia (2009)	Enplegatuak aktiboen hazkundera (1999/2009)
1.Aintzila	35,6	
2.Garazi-Baigorri herri elkargoa	26,8	6,6
3.Barnekaldea	24,1	-0,7
4.Iparraldea	31,6	1,6

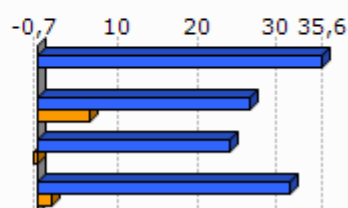

Unit.: %
INSEE, 1999/2009

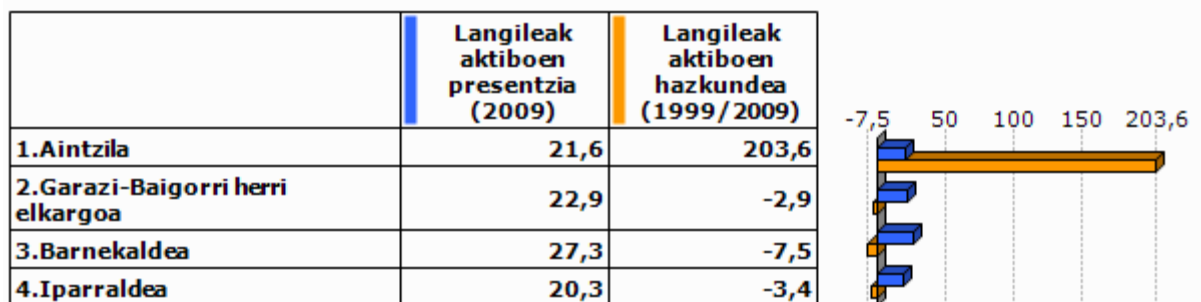

Unit.: %
INSEE, 1999/2009

	Diploma profesionalik gabeko biztanleriaren presentzia (2008)	Teknikalari diploma oinarritzkoa duen biztanleriaren presentzia (2008)	Batxilergoa duen biztanleriaren presentzia (2008)	Goi mailako ikasketetako diploma duen biztanleriaren presentzia (2008)
1.Aintzila	37,0	32,6	19,6	10,9
2.Garazi-Baigorri herri elkargoa	40,2	27,9	15,1	16,8
3.Barnekaldea	41,2	28,3	14,2	16,3
4.Iparraldea	32,7	26,7	17,1	23,6

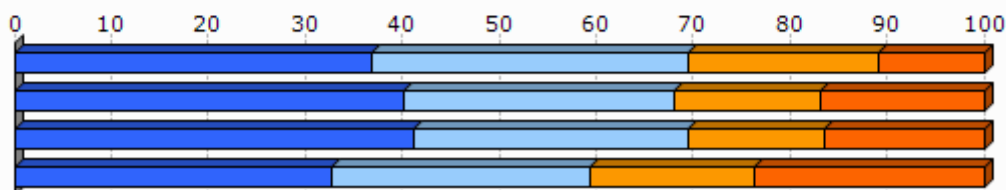

Unit.: %
INSEE, 2008

2.4 Errenta

	1.Aintzila	2.Garazi-Baigorri herri elkargoa
Errenta mediana (kontsumo unitateko), (2010)		16 037
Errentaren bederatzigarren dezila (kontsumo unitateko), (2010)		30 338
Errentaren lehen dezila (kontsumo unitateko), (2010)		6 793

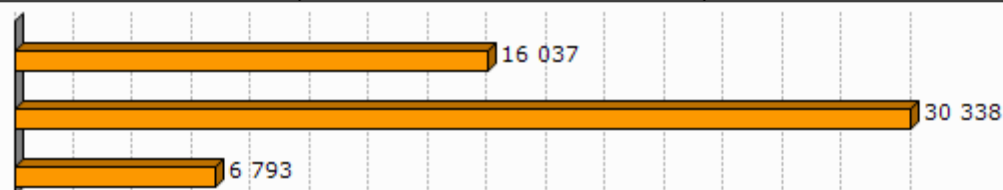

Unit.: €
INSEE, 2010

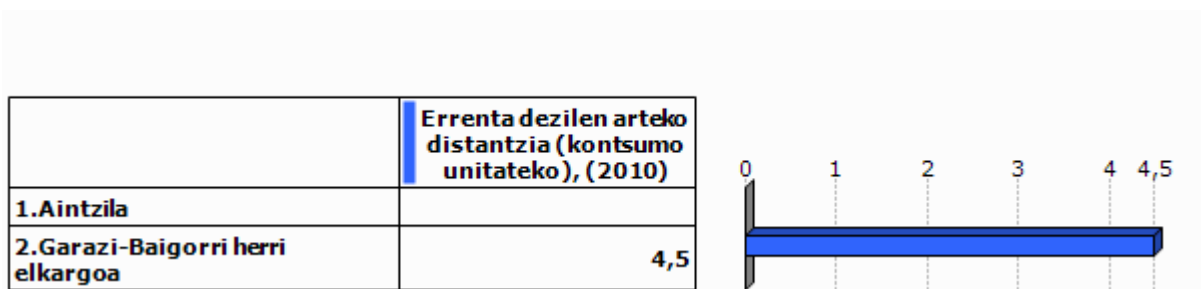

Unit.: Unitate gabekoa
INSEE, 2010

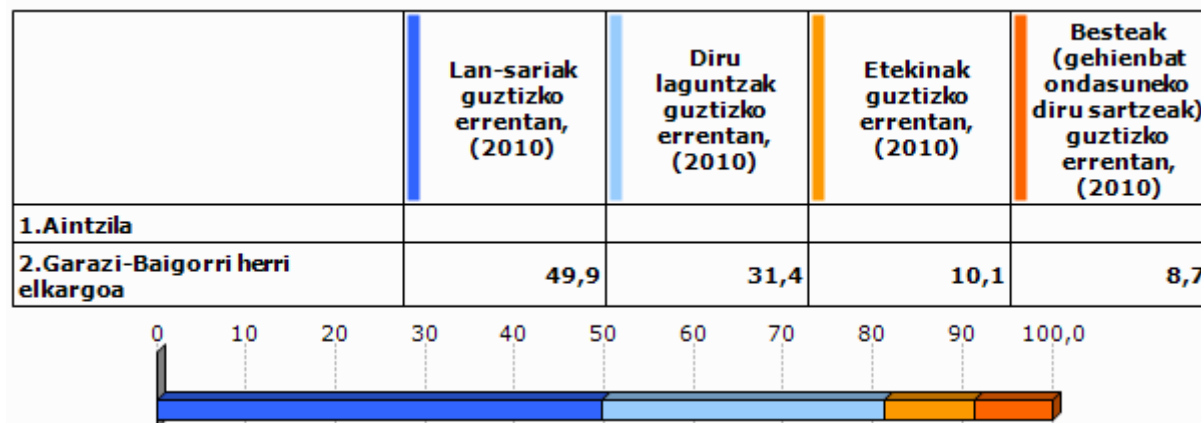

Unit.: %
INSEE, 2010

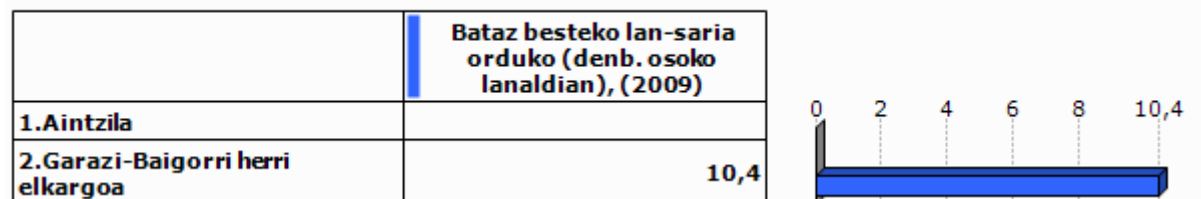

Unit.: €
INSEE, 2009

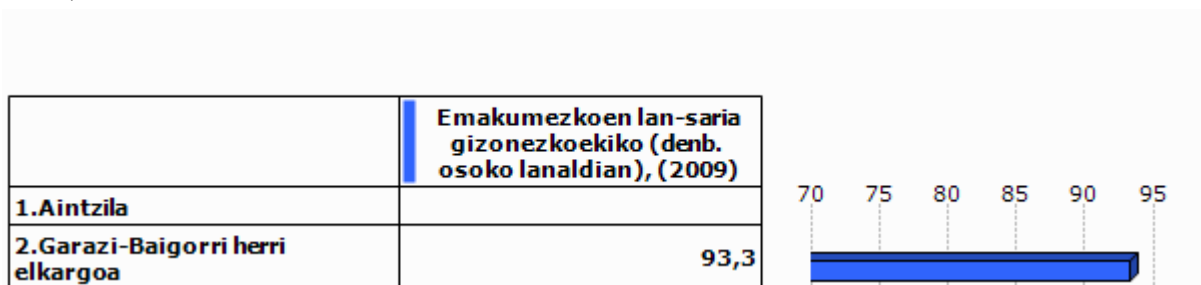

Unit.: %
INSEE, 2009

	Bataz besteko lan sariaren hazkundera (denb. osoko lanaldian), (2004/09)
1.Aintzila	
2.Garazi-Baigorri herri elkargoa	9,2

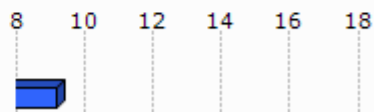

Unit.: %
INSEE, 2004/2009

2.5 Arrisku ekonomikoaren menpeko giza talde nagusiak

Gazteak

	Gazteen iraute tasa, (1999/2009)	Emakumezko gazteen iraute tasa, (1999/2009)
1.Aintzila	200,0	0,0
2.Garazi-Baigorri herri elkargoa	-10,5	-12,8
3.Barnekaldea	-16,9	-19,8
4.Iparraldea	-4,8	-3,8
5.Euskal Herria	15,3	15,5

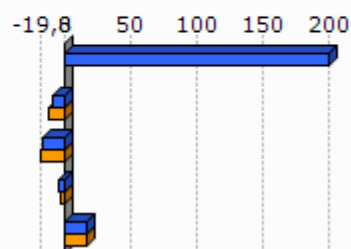

Unit.: %
INSEE eta INE. Ekoizpen propioa., 1999/2009

	Gazte langabetuak (<25 urte) langabetu guztiekiko (2011)	Gazte langabetuen hazkundera (<25 urte) (2007/11)
1.Aintzila		
2.Garazi-Baigorri herri elkargoa	6,3	58,3
3.Barnekaldea	6,2	34,1
4.Iparraldea	14,6	45,2
5.Euskal Herria	9,0	102,5

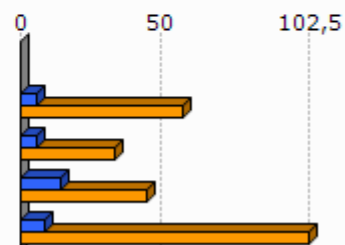

Unit.: %
Pôle emploi eta Espainiako Enplegu eta Gizarte Segurantza Ministerioa, 2007/2011

	1.Aintzila	2.Garazi-Baigorri herri elkargoa
Emakumezko gazteen (18-25) batz besteko lan-saria orduko (denb. osoko lanaldian), (2009)		8,3
Gizonezko gazteen (18-25) batz besteko lan-saria orduko (denb. osoko lanaldian), (2009)		8,5

Unit.: €
INSEE, 2009

Adinekoak

	1.Aintzila	2.Garazi-Baigorri herri elkargoa	3.Barnekaldea	4.Iparraldea
65 urtetik gorako biztanleak etxean bakarrik, (2009)	4	661	2 422	19 864
75 urtetik gorako biztanleak etxean bakarrik, (2009)	0	369	1 524	12 683

Unit.: Kopuru gordina
INSEE, 2009

	Adineko biztanleen bakartasun maila (>65 urte), (2009)	Zaharren menpekotasun indizea, (2009)
1.Aintzila	16,7	32,4
2.Garazi-Baigorri herri elkargoa	22,8	39,5
3.Barnekaldea	24,6	39,4
4.Iparraldea	31,4	35,1
5.Euskal Herria		29,7

Unit.: %
INSEE eta INE, 2009

Guraso bakarreko familiak

	1.Aintzila	2.Garazi-Baigorri herri elkargoa	3.Barnekaldea	4.Iparraldea
Guraso bakarreko (<65 urte) familia nuklearrak, (2009)	4	273	856	9 983

Unit.: Kopuru gordina
INSEE, 2009

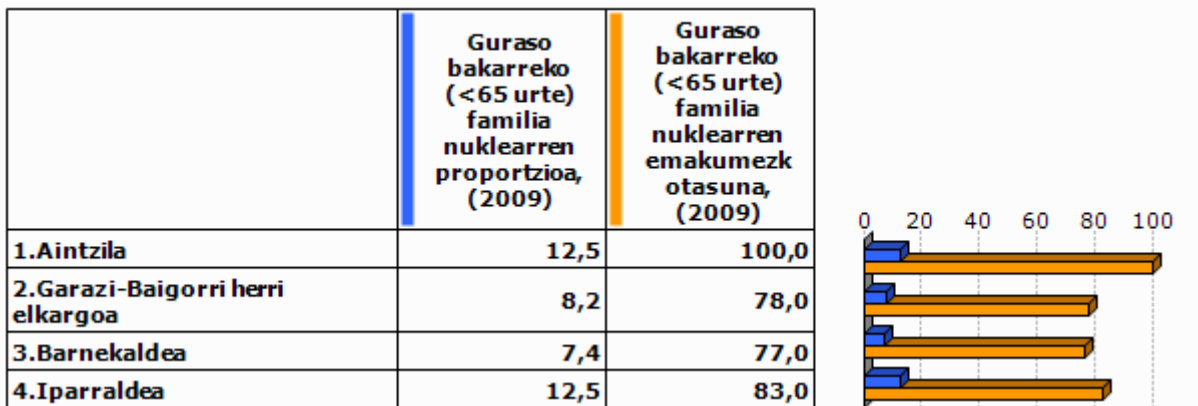

Unit.: %
INSEE, 2009

	1.Aintzila	2.Garazi-Baigorri herri elkargoa	3.Barnekaldea	4.Iparraldea
Guraso bakarreko haur kopurua (0-24 urte bitartean), (2009)	0	313	931	11 658

Unit.: Kopuru gordina
INSEE, 2009

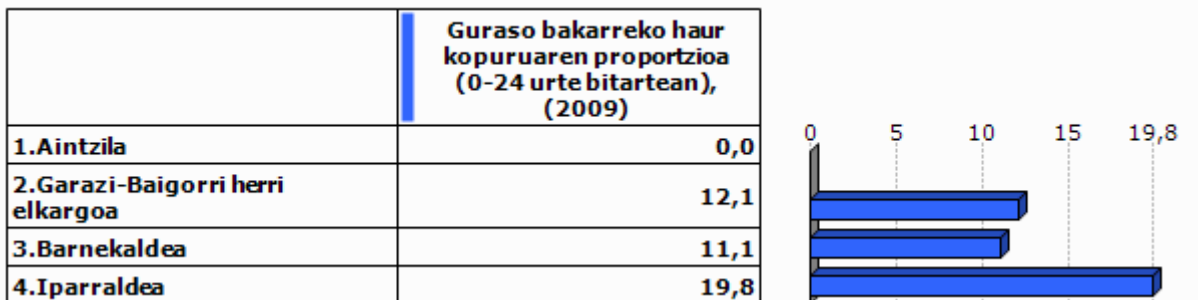

Unit.: %
INSEE, 2009

3. Jarduera ekonomikoa

3.1 Ehuna ekonomikoa

	1.Aintzila	2.Garazi-Baigorri herri elkargoa	3.Barnekaldea	4.Iparaldea	5.Euskal Herria
Establezimendu kopurua (2013-01)	3	1 179	3 839	22 899	243 998

Unit.: Kopuru gordina
SIRENE, DIRAE eta CAMERDATA, 2013-01

	Lehen sektoreko establezimenduen proportzioa (2013-01)	Industria sektoreko establezimenduen proportzioa (2013-01)	Eraikuntza sektoreko establezimenduen proportzioa (2013-01)	Zerbitzuen sektoreko establezimenduen proportzioa (2013-01)
1.Aintzila	33,3	0,0	0,0	66,7
2.Garazi-Baigorri herri elkargoa	20,7	9,5	6,8	63,0
3.Barnekaldea	24,5	10,7	7,3	57,5
4.Iparaldea	6,3	6,1	8,0	79,6
5.Euskal Herria	3,3	8,3	13,9	74,5

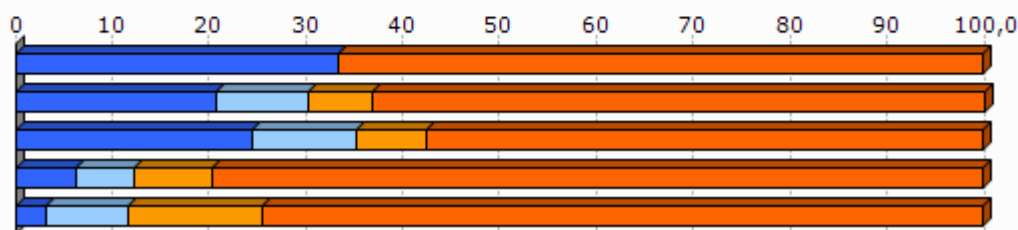

Unit.: %
SIRENE, DIRAE eta CAMERDATA, 2013-01

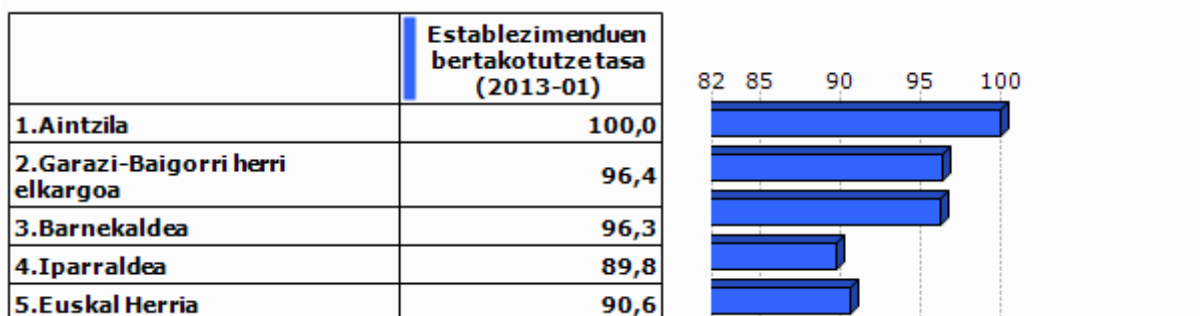

Unit.: %

SIRENE, DIRAE eta CAMERDATA. Ekoizpen propioa., 2013-01

	Jarduera industrialeko teknologia maila handia (2013-01)	Jarduera industrialeko teknologia maila ertain-handia (2013-01)	Jarduera industrialeko teknologia maila ertain-txikia (2013-01)	Jarduera industrialeko teknologia maila txikia (2013-01)
1.Aintzila				
2.Garazi-Baigorri herri elkargoa	0,0	1,8	12,5	85,7
3.Barnekaldea	1,0	2,5	22,7	73,9
4.Iparraldea	1,8	10,2	24,8	63,2
5.Euskal Herria	1,8	15,6	44,0	38,6

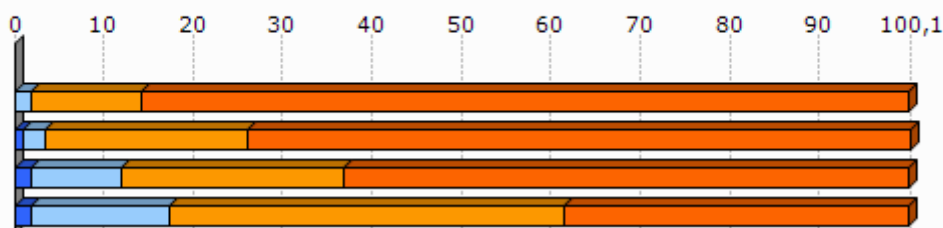

Unit.: %

SIRENE, DIRAE eta CAMERDATA, 2013-01

3.2 Giza lan eskua

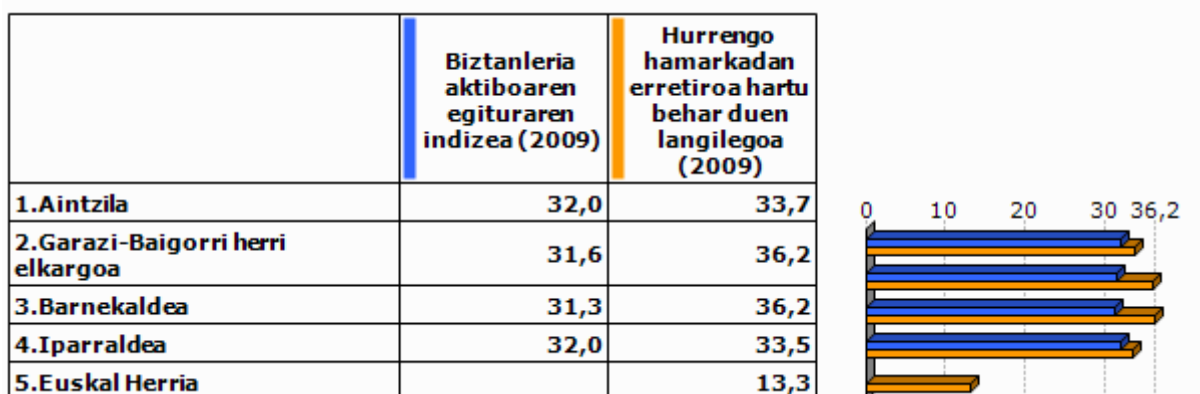

Unit.: %

INSEE eta INE, 2009

	Udalerrian bizi diren landunak, udalerriko lanpostuekiko (2009)	Udalerrian bizi eta lan egiten duten landunak, udalerriko landunekiko (2009)
1.Aintzila	-60,0	62,2
2.Garazi-Baigorri herri elkargoa	-12,6	42,6
3.Barnekaldea	-9,4	40,3
4.Iparraldea	0,3	37,0

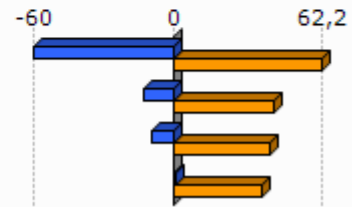

Unit.: %
INSEE, 2009

	Tokiko ekonomiara bideratutako enplegua (2009)	Tokiko ekonomiara bideratutako enpleguaren hazkundera (1999/2009)
1.Aintzila	42,9	38,9
2.Garazi-Baigorri herri elkargoa	59,7	-2,1
3.Barnekaldea	54,9	-4,4
4.Iparraldea	70,2	-2,1

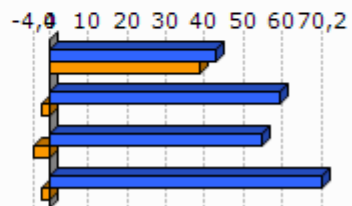

Unit.: %
INSEE, 1999/2009

	Ekintzaitetasun ekonomikoaren tasa (2013-01)
1.Aintzila	100,0
2.Garazi-Baigorri herri elkargoa	88,1
3.Barnekaldea	89,0
4.Iparraldea	84,0
5.Euskal Herria	84,0

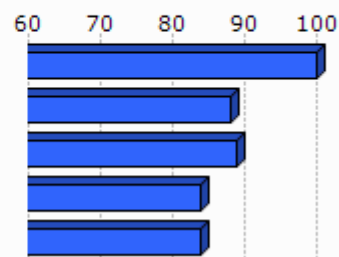

Unit.: %
SIRENE, DIRAE eta CAMERDATA, 2013-01

	Autonomoen tasa (2013-01)
1.Aintzila	33,3
2.Garazi-Baigorri herri elkargoa	31,6
3.Barnekaldea	27,9
4.Iparraldea	17,7
5.Euskal Herria	19,0

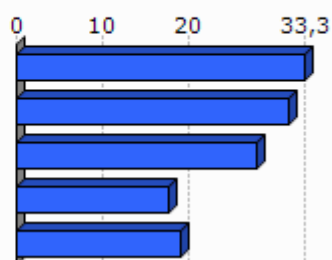

Unit.: %

SIRENE eta Espainiako Enplegu eta Gizarte Segurantzza Ministerioa. Ekoizpen propioa., 2013-01

3.3 Laborantza

	Ustiategi kopurua (2010)	Ustiategi hazkunde gordina (2000/10)
1.Aintzila	16	-3
2.Garazi-Baigorri herri elkargoa	875	-157
3.Barnekaldea	2 863	-445
4.Iparraldea	4 453	-1 415
5.Euskal Herria	37 090	-34 609

Unit.: Kopuru gordina

Frantziako Laborantza, Nekazaritzako Elikagaien eta Basoen Ministerioa eta INE, 2000/10

	Ustiategi hazkunde (2000/10), (Unit.: %)	Bataz besteko produktzio gordina ustiategiko (2010)
1.Aintzila	-15,8	44,9
2.Garazi-Baigorri herri elkargoa	-15,2	52,3
3.Barnekaldea	-13,5	51,8
4.Iparraldea	-25,6	49,7
5.Euskal Herria	-48,3	

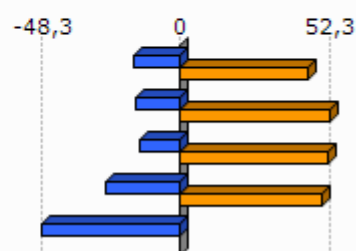

Unit.: K€

Frantziako Laborantza, Nekazaritzako Elikagaien eta Basoen Ministerioa eta INE, 2000/10

Frantziako Laborantza, Nekazaritzako Elikagaien eta Basoen Ministerioa, 2010

	Ustiatgien batz besteko NAE azalera (2010)	NAE azaleraren hazkundera (2000/10)
1.Aintzila	20,9	-7,0
2.Garazi-Baigorri herri elkargoa	26,6	-6,1
3.Barnekaldea	31,4	-6,9
4.Iparraldea	28,1	-9,6
5.Euskal Herria	23,5	-13,7

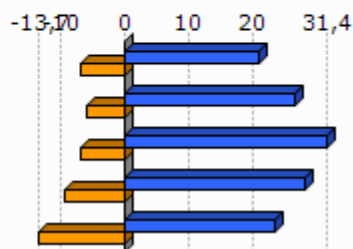

Unit.: Unit.: Ha/ustiatgiko; %

Frantziako Laborantza, Nekazaritzako Elikagaien eta Basoen Ministerioa eta INE, 2000/10

	Oinordegabeko 50 urtetik gorako ustiategi-buruak (2010)
1.Aintzila	18,8
2.Garazi-Baigorri herri elkargoa	23,5
3.Barnekaldea	23,4
4.Iparraldea	27,9

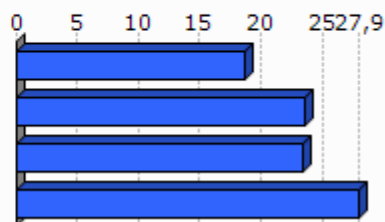

Unit.: %

Frantziako Laborantza, Nekazaritzako Elikagaien eta Basoen Ministerioa, 2010

4. Lurralde antolamendua eta hirigintza

4.1 Lurralde antolamendua

	NATUR A2000 eremua (2013-05)	ZNIEFF I eremua (2010)	ZNIEFF II eremua (2010)
1.Aintzila	12,2	0,0	29,8
2.Garazi-Baigorri herri elkargoa	50,4	4,1	58,0
3.Barnekaldea	24,8	6,3	38,2
4.Iparraldea	23,9	6,0	33,1

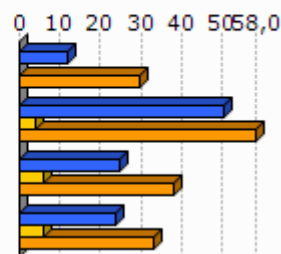

Unit.: %

Frantziako Ekologia, Garapen Iraunkorra eta Energiaren Ministerioa , 2013/05 eta 2010

	Lurraren artifizializazioa (%), 2006
1.Aintzila	0,0
2.Garazi-Baigorri herri elkargoa	2,3
3.Barnekaldea	1,4
4.Iparraldea	6,6
5.Euskal Herria	2,5

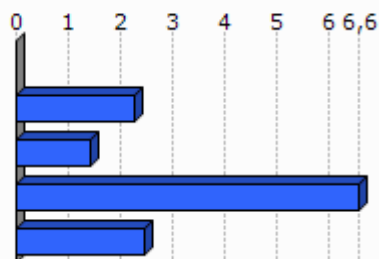

Unit.: %

Corine Land Cover, 2006

	1.Aintzila
Lur artifizializazioaren hazkundera (1990/2000)	
Lur artifizializazioaren hazkundera (2000/06)	

Unit.: %

Corine Land Cover, 1990/2000 eta 2000/2006

	PLHaren presentzia (2011)	Hirigintza arautzeko planen presentzia (2011)	Lurralde Koherentziarako Planen presentzia (SCOT) (2013)
1.Aintzila	EZ		EZ

Unit.: Bai/Ez; presentzia eta tipologia; Bai/Ez

DATAR, 2011

DGALN, 2013

	2.Garazi-Baigorri herri elkargoa	3.Barne kaldea	4.Ipar raldea
Hirigintza dokumenturik gabeko herriak (%), (2011)	43,3	47,8	35,2
Lurralde Koherentziarako Plana duten herriak (%), (2013)	0,0	7,1	33,3
PLHa duten herriak (%), (2011)	0,0	0,9	6,3

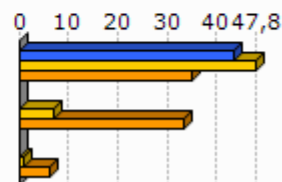

Unit.: %
 DATAR, 2011
 DGALN, 2013

4.2 Hirigintza

	Baimendutako etxebizitza eraikuntzen batz besteko kopurua urtero (2002/07)	Baimendutako etxebizitza eraikuntzen batz besteko kopurua urtero (2008/12)
1.Aintzila	1	
2.Garazi-Baigorri herri elkargoa	233	249
3.Barnekaldea	497	619
4.Iparraldea	3 223	3 071
5.Euskal Herria	33 607	19 397

Unit.: Kopuru gordina
 Frantziako Ekologia, Garapen Iraunkorra eta Energiaren Ministerioa eta Espainiako Sustapen Ministerioa, 2002/07 eta 2008/2012

	Baimendutako etxebizitza eraikuntzen batz besteko azalera urtero (2002/07)	Baimendutako etxebizitza eraikuntzen batz besteko azalera urtero (2008/12)
1.Aintzila	116	
2.Garazi-Baigorri herri elkargoa	24 914	23 165
3.Barnekaldea	60 953	62 185
4.Iparraldea	310 544	275 668
5.Euskal Herria	2 974 544	1 829 868

Unit.: m2
 Frantziako Ekologia, Garapen Iraunkorra eta Energiaren Ministerioa eta Espainiako Sustapen Ministerioa, 2002/07 eta 2008/2012

5. Etxebizitza

	Etxebizitza parkearen hazkundera (1999/2009)	Bigarren etxebizitzien hazkundera (1999/2009)
1. Aintzila	30,8	233,3
2. Garazi-Baigorri herri elkargoa	19,9	72,0
3. Barnekaldea	14,8	32,7
4. Iparraldea	19,0	34,3
5. Euskal Herria	15,7	1,4

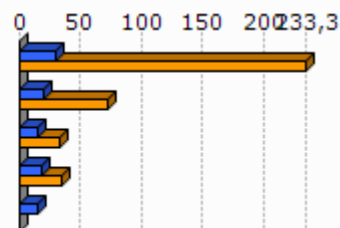

Unit.: %
INSEE eta INE, 1999/2009

	Bigarren etxebizitzien presentzia (2009)	Etxebizitza hutsen presentzia (2009)
1. Aintzila	19,6	0,0
2. Garazi-Baigorri herri elkargoa	20,4	6,7
3. Barnekaldea	13,8	7,2
4. Iparraldea	20,8	4,3
5. Euskal Herria	7,2	8,3

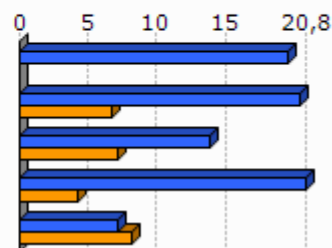

Unit.: %
INSEE eta INE, 2009

	Etxebizitzien batz besteko prezioa (2013)
1. Aintzila	1 803
2. Garazi-Baigorri herri elkargoa	1 798
3. Barnekaldea	1 704
4. Iparraldea	2 024
5. Euskal Herria	2 565

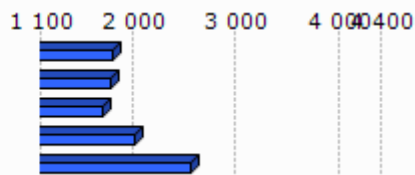

Unit.: €/m²
Ekoizpen propioa, 2013
* Euskal Herria: Zazpi hiriburu eta 25.000 biztanletik gorako udalerrien batz bestekoa.

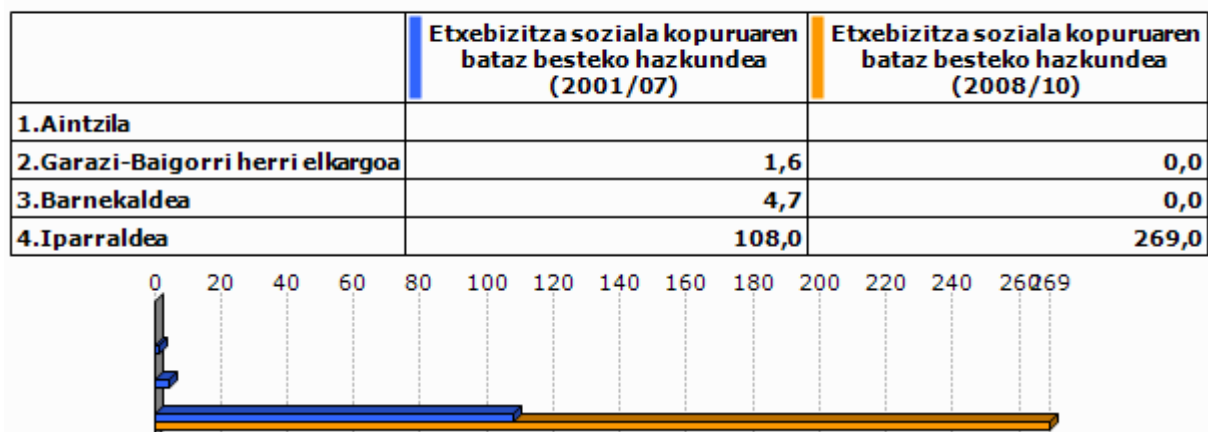

Unit.: %

Lurralde berdintasuna eta etxebizitzaren ministerioa, 2009
Akitaniako DREAL eta INSEE. Ekoizpen propioa., 2009Unit.: urteko batz besteko kopurua
DREAL Aquitaine, 2001/07 eta 2008/2010

6. Azpiegitura eta zerbitzuen irisgarritasuna

	Garraio publikoaren lotura kopurua (2013)
1.Aintzila	0,0
2.Garazi-Baigorri herri elkargoa	0,4
3.Barnekaldea	0,4
4.Iparraldea	0,7

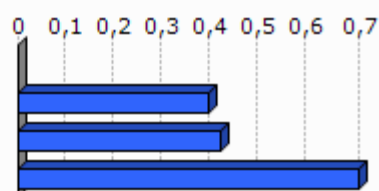

Unit.: Kopuru gordina
Ekoizpen propioa, 2013

	1.Aintzila	2.Garazi-Baigorri herri elkargoa	3.Barnekaldea	4.Iparraldea	5.Euskal Herria
Osasun zentro azpiegitura gertuenera errepide bidezko distantzia (2012)	5,5	9,2	10,6	9,2	2,7
Ospital gertuenera errepide bidezko distantzia (2012)	5,5	8,9	9,5	9,4	2,2
Txikizkako merkataritza gertuenera errepide bidezko distantzia (2012)	2,9	2,5	3,2	2,5	1,3
Janarizko txikizkako merkataritza gertuenera errepide bidezko distantzia (2012)	2,9	2,9	3,6	2,9	2,4
Finantza bulego gertuenera errepide bidezko distantzia (2012)	5,5	7,2	8,2	7,3	3,7

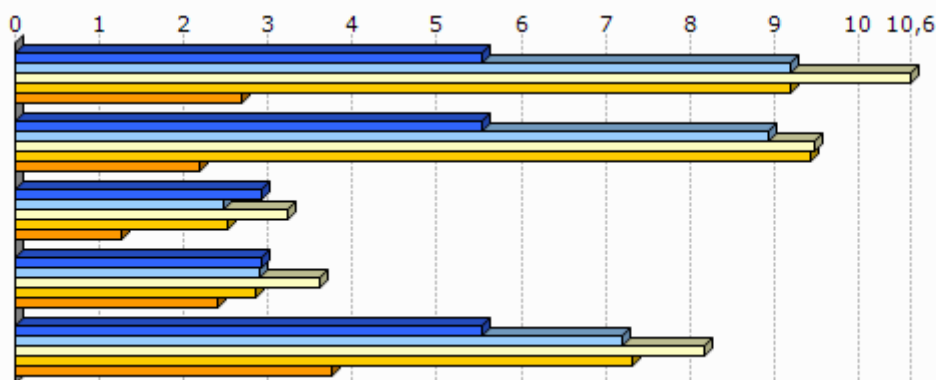

Unit.: Km.

INSEE, Nafarroako Gobernua, EUSTAT, Nafarroako Datu Espazialen Azpiegitura eta Espainiako Sustapen Ministerioa. Ekoizpen propioa., 2012

INSEE, EUSTAT eta Nafarroako Datu Espazialen Azpiegitura. Ekoizpen propioa., 2012

INSEE, EUSTAT, CAMERDATA eta Espainiako Sustapen Ministerioa. Ekoizpen propioa., 2012

INSEE, EUSTAT, CAMERDATA eta Espainiako Sustapen Ministerioa. Ekoizpen propioa., 2012

INSEE, EUSTAT eta CAMERDATA. Ekoizpen propioa., 2012

7. Tokiko fiskalitate zuzena

	Etxebizitzetzi ezarritako zerga (TH), (2012)	Eraikitako lurri ezarritako zerga (TFB), (2012)	Eraiki gabeko lurri ezarritako zerga (TFNB), (2012)	Enpresei ezarritako zerga (CFE), (2012)
1.Aintzila	26,0	8,0	75,0	29,5
2.Garazi-Baigorri herri elkargoa	17,9	9,0	33,9	22,5
3.Barnekaldea	13,9	8,7	32,4	22,2
4.Iparraldea	14,0	9,3	32,2	22,3
Garazi-Baigorri herri elkargoko fiskalitate zuzena	5,3	2,7	9,8	5,0

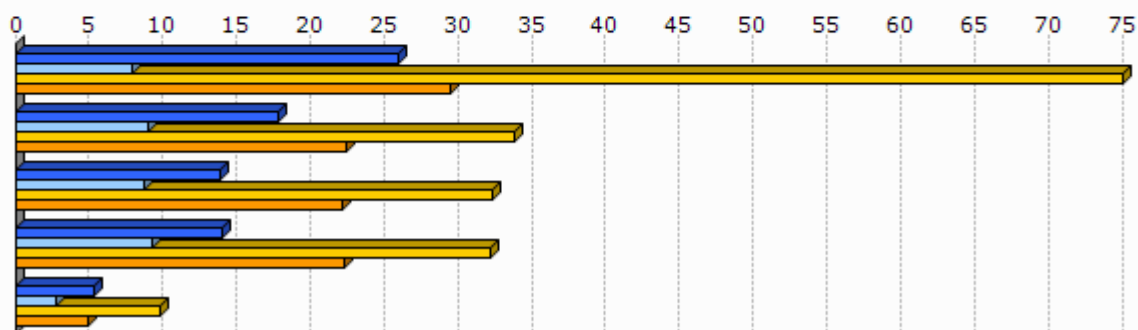

Unit.: %

Kondu publikoen, aurrekontuaren eta estatu erreformaren ministerioa, 2012

	1.Aintzila
Eraiki gabeko lurri ezarritako zergaren urteko batz besteko hazkundea (TFNB) (2008/12)	1,2
Eraikitako lurri ezarritako zergaren urteko batz besteko hazkundea (TFB) (2008/12)	0,0
Etxebizitzetzi ezarritako zergaren urteko batz besteko hazkundea (TH) (2008/12)	9,3

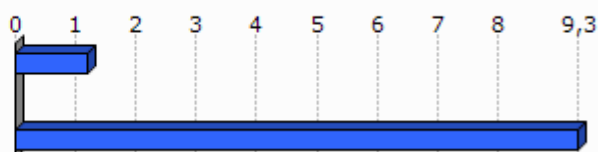

Unit.: %

Kondu publikoen, aurrekontuaren eta estatu erreformaren ministerioa, 2008/12

8. Tokiko nortasuna eta joera politikoa

8.1 Tokiko nortasuna

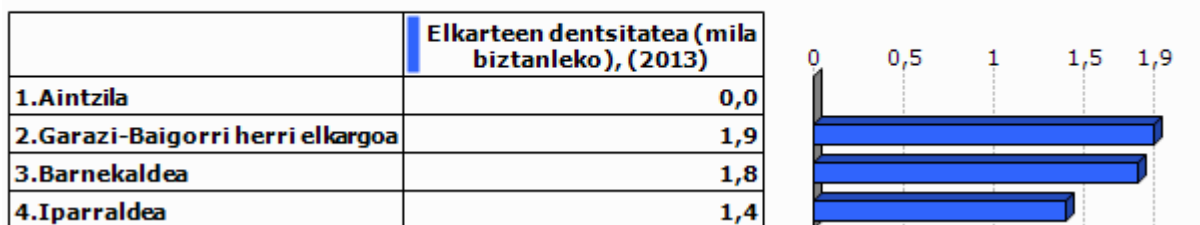

Unit.: %o

INSEE. Ekoizpen propioa., 2013

	Euskararen ezagutza tasa (2010)	Euskararen erabilera sozialaren tasa (2010)	Euskarazko matrikulazio tasa lehen hezkuntzan (2012)
1.Aintzila	71,2	42,1	
2.Garazi-Baigorri herri elkargoa	65,8	36,0	34,5
3.Barnekaldea	50,0	23,9	
4.Iparraldea	17,0	4,5	26,1
5.Euskal Herria	29,9	10,4	66,0

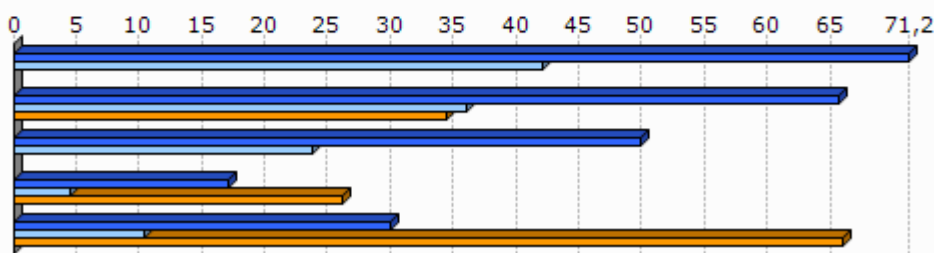

Unit.: %

Euskal Herriko Hizkuntza Adierazle Sistema (EAS), INSEE, EUSTAT, INE eta Nafarroako Estatistika Zerbitzua., 2010
Pirinio Atlantikoetako Hezkuntza Nazionalaren Departamentu Zerbitzua, EUSTAT eta Nafarroako Gobernu., 2012

	1.Aintzila	2.Garazi-Baigorri herri elkargoa	3.Barne kaldea	4.Iparaldea	5.Euskal Herria
Euskarazko Haur Hezkuntza-Lehen Hezkuntza azpiegitura gertuenera errepide bidezko distantzia (2012)	5,5	7,4	14,7	12,2	7,4
Haur Hezkuntza-Lehen Hezkuntza azpiegitura gertuenera errepide bidezko distantzia (2012)	2,9	1,0	1,2	0,9	2,3
Euskarazko bigarren hezkuntzako azpiegitura gertuenera errepide bidezko distantzia (2012)	13,2	18,1	25,3	21,2	19,0
Bigarren hezkuntzako azpiegitura gertuenera errepide bidezko distantzia (2012)	5,5	7,2	7,4	6,9	1,6
Euskaltegi gertuenera errepide bidezko distantzia (2012)	5,5	9,0	10,7	9,4	9,7

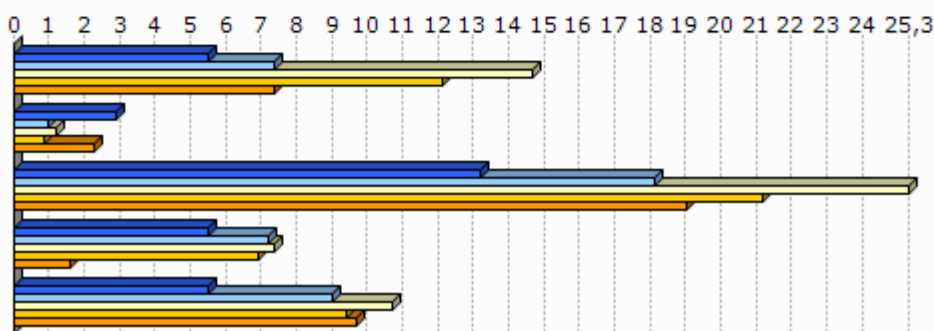

Unit.: Km.

Seaska, INSEE, Nafarroako Gobernua, EUSTAT eta Espainiako Sustapen Ministerioa. Ekoizpen propioa., 2012
 INSEE, Nafarroako Gobernua, EUSTAT, Nafarroako Datu Espazialen Azpiegitura eta Espainiako Sustapen Ministerioa. Ekoizpen propioa., 2012
 INSEE, Nafarroako Gobernua, EUSTAT eta Espainiako Sustapen Ministerioa. Ekoizpen propioa., 2012
 INSEE, EUSTAT eta Nafarroako Datu Espazialen Azpiegitura. Ekoizpen propioa., 2012
 AEK, HABE, IKA eta bilaketa propioa. Ekoizpen propioa., 2012

8.2 Joera politikoa

	2008ko udal hauteskundeetako abstentzio maila
1.Aintzila	1,8
2.Garazi-Baigorri herri elkargoa	15,3
3.Barnekaldea	14,4
4.Iparaldea	30,7

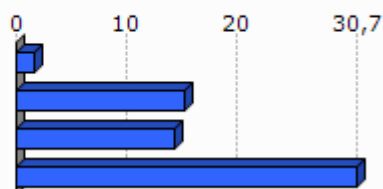

Unit.: %

Frantziako Barne Ministerioa, 2008

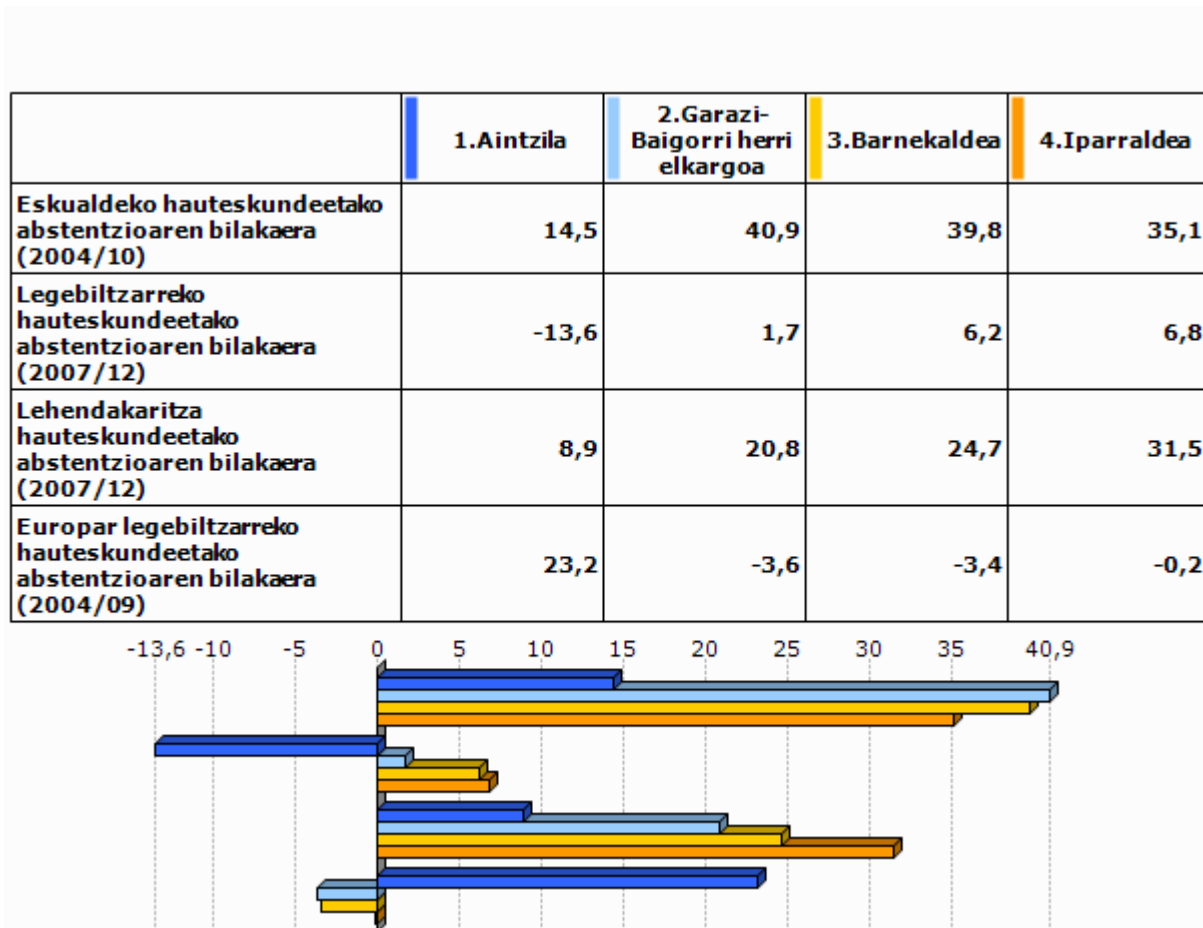

Unit.: %

Frantziako Barne Ministerioa, 2004/12

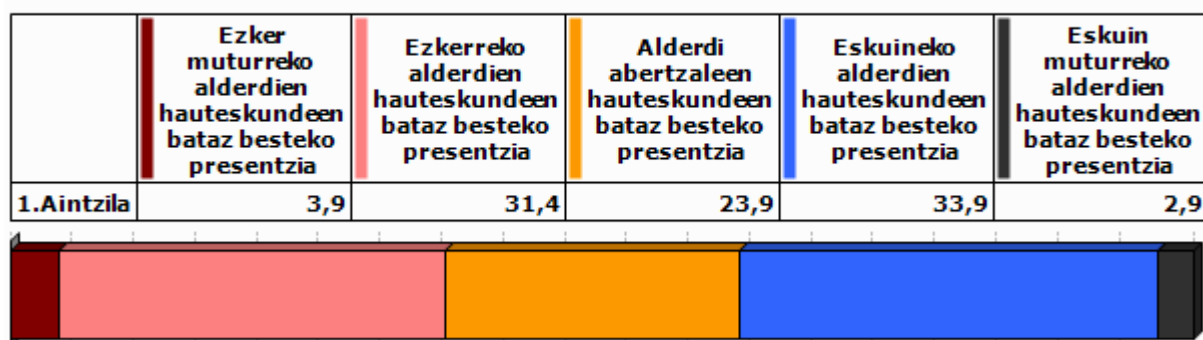

Unit.: %

Frantziako Barne Ministerioa. Ekoizpen propioa., 2008/12

	1.Aintzila
Ezker muturreko alderdien batz besteko hazkundera	96,1
Ezkerreko alderdien batz besteko hazkundera	214,6
Alderdi abertzaleen batz besteko hazkundera	73,5
Eskuineko alderdien batz besteko hazkundera	-62,6
Eskuin muturreko alderdien batz besteko hazkundera	194,1

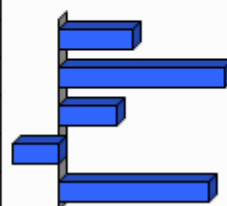

Unit.: %

Frantziako Barne Ministerioa. Ekoizpen propioa., 2001/12

9.0 harrak

GAZTEEN ETA EMAKUMEZKO GAZTEEN IRAUTE TASA

Gazteen iraute tasak eta emakumezko gazteen iraute tasak azken hamarkadako gazte kopuruaren hazkundera neurtzen dute. 1999 urteko 10 eta 19 urte bitarteko (emakumezko) gazteen kopurua 2009 urteko 20 eta 29 urte bitarteko (emakumezko) gazteen kopuruarekin alderatuz ekoizturiko adierazlea da, kasu bietan. Saldo positiboak zein negatiboak (emakumezko) gazteen erakartzea zein ihesa aditzera ematen digute.

LANGABEZIA

Enplegu bulegoetan langabetu gisa (A kategoria, Pôle emploi-ren sailkapenaren arabera) erregistraturiko pertsona kopurua aditzera ematen du.

Enplegua sustatzeko instituzioetan langabetu gisa erregistratzeko bi arrazoi erakusten dira hemen:

- Lan kaleratzeagatik: Arrazoi ezberdinetatik eratorri daitekeen egoera.
- Lan kontratu bukaeragatik: Epe mugatuko kontratu baten amaiera dela medio.

Badira langabetu gisa erregistratua egoteko egoera mota gehiago, hala nola, dimisioak eta lehenengo aldiz lan merkatura gerturatzen direnak, baina ez ditugu txostenean erantsi langabetu kopuru txikiak barnebiltzen baitituzte.

FORMAZIOA

Gizartearen formazioa INSEEn sailkapenean oinarritua dago baina hemen zabalago lantzen da. Ondorioz, 15 urtetik gorako jendetzak lortutako maila altueneko diploma aztertzen da hurrengo taulan ageri den baliokidetzen arabera:

GAINDEGIAko nomenklatura	INSEE ko nomenklatura
Diploma profesionalik gabeko biztanleria (% 15+ urte)	Pas de scolarité Aucun diplôme mais scolarité jusqu'en école primaire ou au collège Aucun diplôme mais scolarité au-delà du collège
Diploma gorenatzat, teknikalari diploma oinarritzkoa duen biztanleria (% 15+ urte)	Certificat c'études primaires BEPC, brevet élémentaire, brevet des collèges Certificat c'aptitudes professionnelles, brevet de compagnon Brevet d'études professionnelles
Diploma gorenatza, batxilergoa duen biztanleria (% 15+ urte)	Baccalauréat général, brevet supérieur Bac technologique ou professionnel, brevet professionnel ou de technicien, BEC, BEI, BEH, capacité en droit
Diploma gorenatza, goi mailako ikasketetako diploma duen biztanleria (% 15+ urte)	Diplôme universitaire de 1er cycle, BTS, DUT, diplôme des professions sociales ou de santé, d'infirmière(ier) Diplôme universitaire de 2ème ou 3ème cycle (y compris médecine, pharmacie, dentaire), diplôme d'ingénieur, d'une grande école, doctorat, etc.

ERRENTA

INSEEk udalerrri mailan errentaren datuak udalerrri handientzat soilik argitaratzen ditu sekretu estatistikoa dela medio. Hori dela eta, maiz ez dago udalerrri mailako daturik tauletan.

Kontsumo Unitatea (KU)

Errentaren inguruko datuak *Kontsumo Unitatearen* (Unité de Consommation–UC) arabera ageri dira.

Kontsumo Unitatea Ekonomi Lankidetzaren eta Garapenerako Erakundeak (ELGE) definitutako koefiziente batzuen arabera etxalde bakoitzean diren pertsonen kontsumoaren ponderazioz sortutako unitatea da. Koefiziente horiek honakoak dira:

- 1: etxaldeko lehen helduarentzat
- 0.5: hamalau urtetik gorako beste pertsonentzat
- 0.3: hamalau urtetik beherako haurrentzat

Errentaren datuak *Kontsumo Unitatean* arabera ematearen helburua etxaldeen arteko konposizio desorekak neutralizatzea da.

Mediana, dezilak eta errenta dezilen arteko distantzia

Errenta mediana eta errentaren lehen eta bederatzigarren dezila ageri da tauletan. Medianak errentaren arabera tamaina bereko bi multzotan banatzen du populazioa eta dezilek hamar zatitan banatzen dute. Lehen errenta dezilak errenta apalenak aditzera ematen ditu. Errenta dezilen arteko distantziak errenta banaketa desorekatuaren maila neurtzen du.

Errentaren jatorria

Errentaren jatorri posibleak lau dira:

- Lan sariak
- Diru laguntzak: erretiroen diru sartzak, pentsioak...
- Etekinak: horiek dira profesio liberalen diru sartzak
- Besteak (gehienbat ondasuneko diru sartzak): ondasunei esker egindako diru sartzak

ADINEKOAK

- Adinekoen bakartasun maila

Etxean bakarrik bizi den 65 urtetik gorako biztanleria kopurua aditzera ematen du, adin horretako ehun biztanleko.

- Zaharren menpekotasun indizea

65 urtetik gorako biztanleria kopurua aditzera ematen du, hauetaz arduratzeko adinean (15 eta 64 urte bitartean) dagoen ehun biztanleko.

GURASO BAKARREKO FAMILIAK

Familiaren definizioa

- Familia bat: Gutxienez etxalde batean bi pertsonen osatutako nukleo bat da. Honakoak dira aukerak:
 - bikote bat (eta bere haurrak baldin badira)
 - heldu bakar bat bere haurr(ar)ekin
- Familia baten seme/alabak: Pertsona bat familia baten seme edo alaba gisa aintzat hartzeko bikotekide gabe eta etxaldean haur propiorik gabe (baldin baditu) bizi behar da.

Guraso bakarreko familiak

Soilik 65 urte arteko guraso bakarreko familia monoparentalak aintzat hartu ditugu haurren zaintza eta erantzukizunerako zailtasunak izan ditzaketen familia unitateak kuantifikatzeko asmoz. Horrela, guraso bakarreko familietan non zaintza eta erantzukizunak kontrako norabidean izan daitezkeen alboratu ditugu.

JARDUERA EKONOMIKOA

Establezimenduen bertakotze tasa

Establezimenduen bertakotze tasak udalerriko establezimendu guztien artean egoitza nagusia Euskal Herrian dutenen ehunekoa aditzera ematen du.

Tokiko ekonomiara bideratutako enplegua

Ondasun eta zerbitzuen ekoizpenerako maila lokalean aurrera eramaten diren jarduerak dira eta hauen helburua tokiko biztanleen beharrak asetzear datza, izan bertakoa nahiz turista. Guztizko enpleguan tokiko ekonomiara bideratutako enpleguaren ehunekoa adierazten da.

Ekintzailetasun ekonomikoaren tasa

Ekintzailetasun ekonomikoaren tasak udalerriko establezimendu guztien artean egoitza nagusia udalerrian bertan dutenen ehunekoa aditzera ematen du

Biztanleria aktiboaren egituraren indizea

Biztanleria aktiboaren egituraren indizeak 15 eta 39 urte bitarteko ehun biztanle aktiboko 40 eta 64 urte bitarteko biztanle aktibo kopurua esaten digu. Biztanleria aktiboaren egituraren zahartze maila neurtzeko adierazlea da.

TOKIKO FISKALITATE ZUZENA**CFE**

Enpresei doakien zerga *Cotisation Foncière des Entreprises (CFE)* delakoa 2010 urtean ezarritako zerga da.

Herri elkargoen tokiko fiskalitate zuzena

Herri elkargoentzat, bi informazio ezarriak izan dira:

- Lehena, herri elkargoko lurraldean diren udalerrien zergaren bataz bestekoa, herriko etxeak finkatzen duen tasa herri elkargoko testuinguruan ikusteko.
- Bestea, herri elkargoak berak ezartzen duen zerga, informazio gehigarri bezala jarria ageri dena.

HAUTESKUNDEAK**Aintzat harturiko hauteskundeak**

Udalerrri mailako joera politikoaren azterketarako hauteskunde ezberdinetan lehen itzuliko emaitzak baliatuak izan dira. Horretarako, aniztasun politiko zabala erakusten duten hauteskundeak aintzat hartu dira. Hauteskunde mota bakoitzean izandako bilakaeraren neurketarako hauteskunde mota bakoitzeko azken bi deialdiak kontutan hartu dira.

Hona erabiliak izan diren hauteskundeak:

2001eko Udal hauteskundeen lehen itzulia	2008ko Udal hauteskundeen lehen itzulia
2007ko legebiltzarreko hauteskundeen lehen itzulia	2012ko Legebiltzarreko hauteskundeen lehen itzulia
2004ko Europar legebiltzarreko hauteskundeen lehen itzulia	2009ko Europar legebiltzarreko hauteskundeen lehen itzulia

Udalerrriko hauteskundeen kasuan, soilik 3.500 biztanletik gorako udalerrien emaitzak kontutan izan dira kopuru horren azpitik diren udalerrietan Frantziako hauteskunde sisteman indarrean den "panachage" delakoak ezinezkoa egiten baitu hautagaiak blokeen sailkapenetan txertatzea.

Alderdien sailkapena

Hauteskundeetan aurkezturiko hautagai zein alderdiak bost bloke handietan sailkatu ditugu joera politikoaren izaera zein honen bilakaera modu sintetikoan laburbiltzeko. Hurrengo taulan bost bloke horietan barnebildutako hautagaitzak zehaztuak dira eta ondoan hauteskunde bakoitzean hautentzat Frantziako Barne Ministerioak darabiltzan nomenklatura ageri da. ECO izen generikoa dutenak talde ezberdinetan banatuak izaten ahal dira hautagaiaren iritziz politikoaren arabera.

KODEA		IZENA	UDAL01	UDAL08	LEGISL07	LEGISL12	EUROP04	EUROP09
Ezker muturra	Ezker antikapitalista / komunista	Liste d'extrême-gauche	LXG	LEXG		EXG	LXG	LEXG
		LCR/FO/NPA			EXG			
		Liste du Parti Communiste			COM		LPC	
		Lutte Ouvrière			EXG			
		Liste du PCF et du Parti de gauche						LCOP
		Parti de Gauche						
Liste Front de Gauche					FG			
Ezkerra	Beste	Eric Pététin				ECO		
	Ekologistak	Liste Europe Ecologie les Verts			VEC	VEC		
		Liste des Verts	LVE				LVE	LVEC
		Patit de la Nation Occitana			ECO			
	Ezker liberala	Liste du Parti socialiste		LSOC	SOC	SOC	LPS	LSOC
	Ezker zentristak	Parti Radical de Gauche						
Ezker batua	Liste Union de la Gauche		LUG					
Ezkerreko besteak	Liste divers gauche	LDG	LDVG		DVG		LDVG	
	Liste de Gauche	LGA						
Abertzaleak	Abertzaleak	Liste régionaliste (EHBAI, EHA, EAJ-PNB, ...)	LRG	LREG	REG	REG	LRG	LREG
Eskuina	Besteak	Autre liste				AUT		LAUT
		Alliance écologique indépendante				ECO		
		MHAN			ECO			
		Liste Divers	LDV				LDV	
	Zentrista kontserbadorea	Liste Chasse-Pêche-Nature et Traditions			CPNT		LCP	
	Eskuineko zentristak	Liste centre-MoDem		LCMD	UDFD			LCMD
		Liste le centre pour la france				CEN		
		Liste UDF					LUDF	
	Eskuineko besteak	Liste divers droite	LDD	LDVD	DIV	DVD	LDD	LDVD
		Liste de droite	LDR					
Zentristak eta eskuin liberala	Parti Radical Valoisien				PRV			
	Liste Majorité-Centristes		LMC					
	Majorité-Nouveau Centre							
Eskuin liberala	Liste de la majorité présidentielle (UMP)		LMAJ	UMP	UMP	LUMF	LMAJ	
Eskuin muturra	Eskuin muturra	Liste du Front national			FN	FN	LFN	LFN
		Liste d'extrême-droite					LXD	LEXD

Hauteskunde emaitzen kalkulua

Bloke bakoitzeko bozka kopurua zenbatua izan da hauteskunde guztietan eta bakoitzaren pisua ehunekotan kalkulatu da (guztizko bozkekiko). Hortik bi operazio egin dira:

- Bloke bakoitzak hauteskunde mota bakoitzeko azken hauteskundeetan izandako bozka ehunekoen batz bestekoa. Hauteskunde horiek honakoak dira: 2008 urteko udal hauteskundeak, 2012 urteko Frantziako Legebiltzarreko hauteskundeak eta 2009 urteko Europar Legebiltzarreko hauteskundeak.

- Bestalde, bloke bakoitzak aurreko hauteskunde mota bakoitzeko izandako presentziaren hazkundera kalkulatu izan da. Azkenik, hazkundera horien batz bestekoa kalkulatu izan da.

10.E ranskina: Adierazle zerrenda

Biztanleria osoa (p. munic.)
Biztanleriaren hazkundera (p. munic.) 2006/09
Biztanleriaren hazkundera (p. munic.) 1999/2009
Amatasun indizea
Bizitza proiektuak garatzeko adinekoren iraute eta erakargarritasun tasa
Friz indizea
Zahartze indizea
Emakumezotasun indizea (15-64)
Jarduera tasa
Emakumezkoen jarduera tasa
Biztanleria aktiboaren hazkundera (1999/2009)
Langabetu kopurua
Langabetuen hazkundera (2007/11)
Emakumezko langabetuak, langabetu guztiekiko
50 eta + urteko langabetuak, langabetu guztiekiko
50 eta + urteko langabetuen hazkundera (2007/11)
Lan-kaleraketagatik langabezia egoeran
Kontratu amaieragatik langabezia egoeran
Laborari aktiboaren presentzia
Laborari aktiboaren hazkundera (1999/2009)
Enpresa buru, artisau eta merkatari aktiboaren presentzia
Enpresa buru, artisau eta merkatari aktiboaren hazkundera (1999/2009)
Kudeatzaile eta lanbide intelektuak aktiboaren presentzia
Kudeatzaile eta lanbide intelektuak aktiboaren hazkundera (1999/2009)
Tarteko lanbideak aktiboaren presentzia
Tarteko lanbideak aktiboaren hazkundera (1999/2009)
Enpleguak aktiboaren presentzia
Enpleguak aktiboaren hazkundera (1999/2009)
Langileak aktiboaren presentzia
Langileak aktiboaren hazkundera (1999/2009)
Diploma profesionalik gabeko biztanleriaren presentzia
Teknikalari diploma oinarrikoa duen biztanleriaren presentzia
Batxilergoa duen biztanleriaren presentzia
Goi mailako ikasketetako diploma duen biztanleriaren presentzia
Errenta mediana (kontsumo unitateko)
Errentaren lehen dezila (kontsumo unitateko)
Errentaren bederatzigarren dezila (kontsumo unitateko)
Errenta dezilen arteko distantzia (kontsumo unitateko)
Lan-sariak guztizko errentan
Diru laguntzak guztizko errentan
Etekinak guztizko errentan
Besteak (gehienbat ondasuneko diru sartzak) guztizko errentan
Bataz besteko lan-saria orduko (denb. osoko lanaldian)
Emakumezkoen lan-saria gizonetakoekin (denb. osoko lanaldian)
Bataz besteko lan sariaren hazkundera (denb. osoko lanaldian)
Gazteen iraute tasa
Emakumezko gazteen iraute tasa
Gazte langabetuak (<25 urte) langabetu guztiekiko
Gazte langabetuen hazkundera (<25 urte)
Gizonezko gazteen (18-25) bataz besteko lan-saria orduko (denb. osoko lanaldian)

Emakumezko gazteen (18-25) batz besteko lan-saria orduko (denb. osoko lanaldian)
65 urtetik gorako biztanleak etxean bakarrik
75 urtetik gorako biztanleak etxean bakarrik
Adineko biztanleen bakartasun maila (>65 urte)
Zaharren menpekotasun indizea
Guraso bakarreko (<65 urte) familia nuklearrak
Guraso bakarreko (<65 urte) familia nuklearren proportzioa
Guraso bakarreko (<65 urte) familia nuklearren emakumezkotasuna
Guraso bakarreko haur kopurua (0-24 urte bitartean)
Guraso bakarreko haur kopuruaren proportzioa (0-24 urte bitartean)
Establezimendu kopurua
Lehen sektoreko establezimenduen proportzioa
Industria sektoreko establezimenduen proportzioa
Eraikuntza sektoreko establezimenduen proportzioa
Zerbitzuen sektoreko establezimenduen proportzioa
Establezimenduen bertakotutze tasa
Jarduera industrialeko teknologia maila handia
Jarduera industrialeko teknologia maila ertain-handia
Jarduera industrialeko teknologia maila ertain-txikia
Jarduera industrialeko teknologia maila txikia
Biztanleria aktiboaren egituraren indizea
Hurrengo hamarkadan erretiroa hartu behar duen langilegoa
Udalerrian bizi diren landunak, udalerriko lanpostuekiko
Udalerrian bizi eta lan egiten duten landunak, udalerriko landunekiko
Tokiko ekonomiara bideratutako enplegua
Tokiko ekonomiara bideratutako enpleguaren hazkundea (1999/2009)
Ekintzailetasun ekonomikoaren tasa
Autonomoen tasa
Ustiategi kopurua
Ustiategiaren hazkunde gordina (2000/10)
Ustiategiaren hazkundea (2000/10)
Ustiategiaren batz besteko NAE azalera
NAE azaleraren hazkundea (2000/10)
Batz besteko produkzio gordina ustiategiko
Oinordegabeko 50 urtetik gorako ustiategi-buruak
NATURA 2000 eremua
ZNIEFF I eremua
ZNIEFF II eremua
Lurraren artifizializazioa
Lur artifizializazioaren hazkundea (2000/06)
Lur artifizializazioaren hazkundea (1990/2000)
PLHaren presentzia
PLHa duten herriak (%)
Hirigintza arautzeko planen presentzia
Hirigintza dokumenturik gabeko herriak (%)
Lurralde Koherentziarako Planen presentzia (SCOT)
Lurralde Koherentziarako Plana duten herriak (%)
Baimendutako etxebizitza eraikuntzen batz besteko kopurua urtero (2002/07)
Baimendutako etxebizitza eraikuntzen batz besteko kopurua urtero (2008/12)
Baimendutako etxebizitza eraikuntzen batz besteko azalera urtero (2002/07)
Baimendutako etxebizitza eraikuntzen batz besteko azalera urtero (2008/12)
Etxebizitza parkearen hazkundea (1999/2009)
Bigarren etxebizitzaren hazkundea (1999/2009)
Bigarren etxebizitzaren presentzia

Etxebizitza hutsen presentzia
Etxebizitzen bataz besteko prezioa
Etxebizitza sozialen tasa (datu ofiziala)
Etxebizitza sozialen tasa (gutzizko etxebizitza parkearekiko)
Etxebizitza soziala kopuruaren bataz besteko hazkundea (2001/07)
Etxebizitza soziala kopuruaren bataz besteko hazkundea (2008/10)
Garraio publikoaren lotura kopurua
Osasun zentro azpiegitura gertuenera errepide bidezko distantzia
Ospital gertuenera errepide bidezko distantzia
Txikizkako merkataritza gertuenera errepide bidezko distantzia
Janarizko txikizkako merkataritza gertuenera errepide bidezko distantzia
Finantza bulego gertuenera errepide bidezko distantzia
Etxebizitzei ezarritako zerga (TH)
Etxebizitzei ezarritako zergaren urteko bataz besteko hazkundea (TH) (2008/12)
Eraikitako lurrei ezarritako zerga (TFB)
Eraikitako lurrei ezarritako zergaren urteko bataz besteko hazkundea (TFB) (2008/12)
Eraiki gabeko lurrei ezarritako zerga (TFNB)
Eraiki gabeko lurrei ezarritako zergaren urteko bataz besteko hazkundea (TFNB) (2008/12)
Enpresei ezarritako zerga (CFE)
Elkarteen dentsitatea (mila biztanleko)
Euskararen ezagutza tasa
Euskararen erabilera sozialaren tasa
Euskarazko matrikulazio tasa lehen hezkuntzan
Euskarazko Haur Hezkuntza-Lehen Hezkuntza azpiegitura gertuenera errepide bidezko distantzia
Haur Hezkuntza-Lehen Hezkuntza azpiegitura gertuenera errepide bidezko distantzia
Euskarazko bigarren hezkuntzako azpiegitura gertuenera errepide bidezko distantzia
Bigarren hezkuntzako azpiegitura gertuenera errepide bidezko distantzia
Euskaltegi gertuenera errepide bidezko distantzia
2008ko udal hauteskundeetako abstentzio maila
Eskualdeko hauteskundeetako abstentzioaren bilakaera (2004/10)
Legebiltzarreko hauteskundeetako abstentzioaren bilakaera (2007/12)
Lehendakaritza hauteskundeetako abstentzioaren bilakaera (2007/12)
Europar legebiltzarreko hauteskundeetako abstentzioaren bilakaera (2004/09)
Ezker muturreko alderdien hauteskundeen bataz besteko presentzia
Ezkerreko alderdien hauteskundeen bataz besteko presentzia
Alderdi abertzaleen hauteskundeen bataz besteko presentzia
Eskuineko alderdien hauteskundeen bataz besteko presentzia
Eskuin muturreko alderdien hauteskundeen bataz besteko presentzia
Ezker muturreko alderdien bataz besteko hazkundea
Ezkerreko alderdien bataz besteko hazkundea
Alderdi abertzaleen bataz besteko hazkundea
Eskuineko alderdien bataz besteko hazkundea
Eskuin muturreko alderdien bataz besteko hazkundea

11.U

dalerriko oharrak

	1.Aintzila
Langabetuen hazkundera (2007/11)	2007 urtean ez zegoen langabeturik
Emakumezko langabetuak, langabetu guztiekiko	Langabeturik gabeko urdalerria
50 eta + urteko langabetuak, langabetu guztiekiko	Langabeturik gabeko urdalerria.
50 eta + urteko langabetuen hazkundera (2007/11)	2007 urtean ez zegoen langabeturik.
Lan-kalera tagatik langabezia egoeran	Langabeturik gabeko urdalerria
Kontratu amaieragatik langabezia egoeran	Langabeturik gabeko urdalerria
Laborari aktiboen hazkundera (1999/2009)	
Enpresa buru, artisau eta merkatari aktiboen hazkundera (1999/2009)	1999 urtean ez zegoen mota horretako KSPdun landunik
Kudeatzaile eta lanbide intelektuak aktiboen hazkundera (1999/2009)	1999 urtean ez zegoen mota horretako KSPdun landunik
Tarteko lanbideak aktiboen hazkundera (1999/2009)	1999 urtean ez zegoen mota horretako KSPdun landunik
Enpleguak aktiboen hazkundera (1999/2009)	1999 urtean ez zegoen mota horretako KSPdun landunik
Langileak aktiboen hazkundera (1999/2009)	
Gazteen iraute tasa (10-19 urte)	
Emakumezko gazteen iraute tasa	
Gazte langabetuak (<25 urte) langabetu guztiekiko	Langabeturik gabeko urdalerria
Gazte langabetuen hazkundera (<25 urte)	2007 urtean ez zegoen langabeturik
Guraso bakarreko (<65 urte) familia nuklearren emakumezko tasa	
Jarduera industrialeko teknologia maila handia	Industria establezimendurik ez dago
Jarduera industrialeko teknologia maila ertain-handia	Industria establezimendurik ez dago
Jarduera industrialeko teknologia maila ertain-txikia	Industria establezimendurik ez dago
Jarduera industrialeko teknologia maila txikia	Industria establezimendurik ez dago
Ustiategi kopurua	
Oinordegabeko 50 urtetik gorako ustiategi-buruak	
Lur artifizializazioaren hazkundera (2000/06)	2000 urtean ez zegoen artifizializazio esanguratsurik
Lur artifizializazioaren hazkundera (1990/2000)	1990 urtean ez zegoen artifizializazio esanguratsurik
Etxebizitzaren batz besteko prezioa	

12.Herri elkargoko oharrak

	50 eta + urteko langabetuen hazkundera (2007/11)	Gazte langabetuen hazkundera (<25 urte)
2.Garazi-Baigorri herri elkargoa	2007 urtean ez zegoen langabeturik.	

Sustatzailea: GAINDEGIA



Ipar Euskal Herriko udalerriak, aldagai sozio ekonomikoen arabera 2013

Egileak

Txomin Poveda eta Asier Otxoa de Retana

AIZIRITZE

AURKIBIDEA

1. Demografia
2. Gizarte errealitatea eta bizi baldintzak
3. Jarduera ekonomikoa
4. Lurralde antolamendua eta hirigintza
5. Etxebizitza
6. Azpiegiturak eta zerbitzuen irisgarritasuna
7. Tokiko fiskalitate zuzena
8. Tokiko nortasuna eta joera politikoa
9. Oharrak
10. Eranskinak: Adierazle zerrenda
11. Udalerrri oharrak
12. Herri elkargoko oharrak

1. Demografia

1.1 Biztanleria lurraldean

	1.Aiziritze	2.Amikuzeko herri elkargoa	3.Barnekaldea	4.Iparraldea	5.Euskal Herria
Biztanleria osoa (p. munic.)	655	9 547	41 532	289 543	3 127 326

Unit.: Kopuru gordina
INSEE eta INE

	Biztanleriaren hazkundera (p. munic.) 06/09	Biztanleriaren hazkundera (p. munic.) 99/09
1.Aiziritze	14,8	17,2
2.Amikuzeko herri elkargoa	5,2	7,4
3.Barnekaldea	2,0	3,6
4.Iparraldea	6,6	10,2
5.Euskal Herria	4,7	7,1

Unit.: %
INSEE eta INE, 2006/2009 eta 1999/2009

	Amatasun indizea (2009)
1.Aiziritze	24,4
2.Amikuzeko herri elkargoa	30,2
3.Barnekaldea	28,9
4.Iparraldea	22,4
5.Euskal Herria	21,9

Unit.: %
INSEE eta INE, 2009

	Bizitza proiektuak garatzeko adinekoren iraute eta erakargarritasun tasa (1999/2009)
1.Aiziritze	-3,6
2.Amikuzeko herri elkargoa	1,0
3.Barnekaldea	-1,0
4.Iparraldea	8,5
5.Euskal Herria	9,5

Unit.: %
INSEE eta INE. Ekoizpen propioa., 1999/2009

1.2 Biztanleriaren

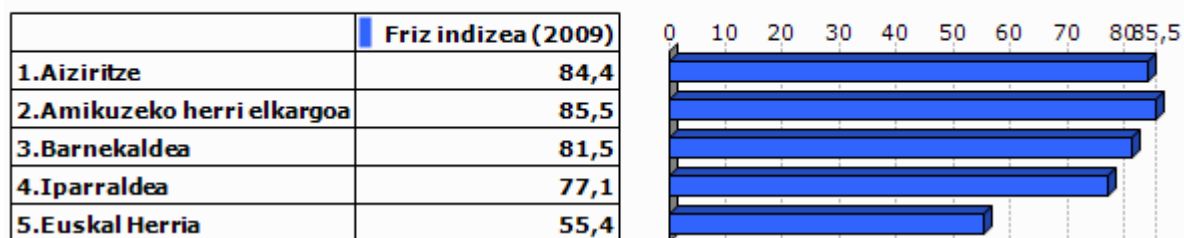

Unit.: %
INSEE eta INE, 2009

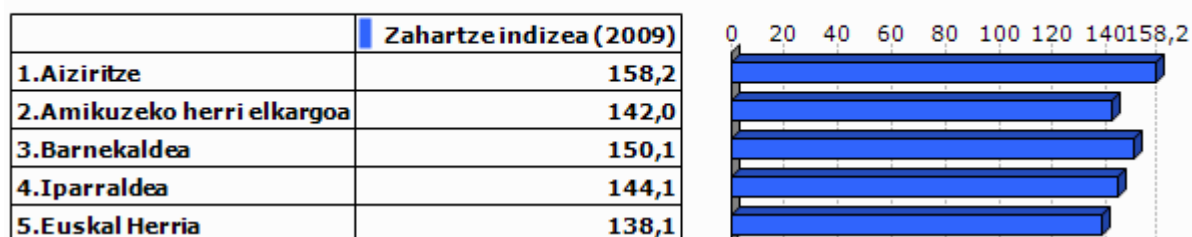

Unit.: %
INSEE eta INE, 2009

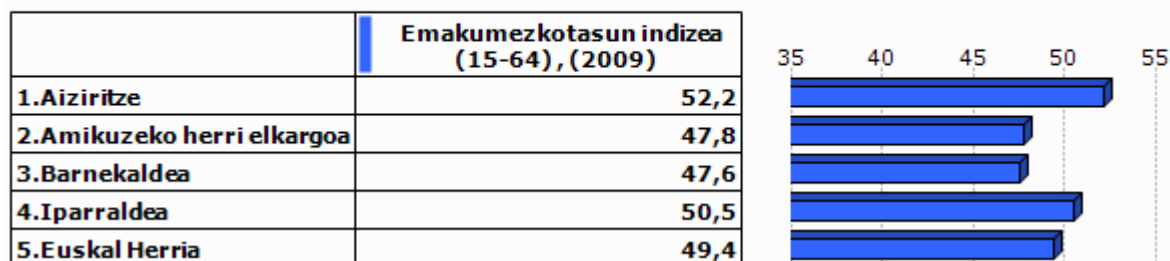

Unit.: %
INSEE eta INE, 2009

2.Gizarte errealitatea eta bizi baldintzak

2.1 Jarduera eta enplegua

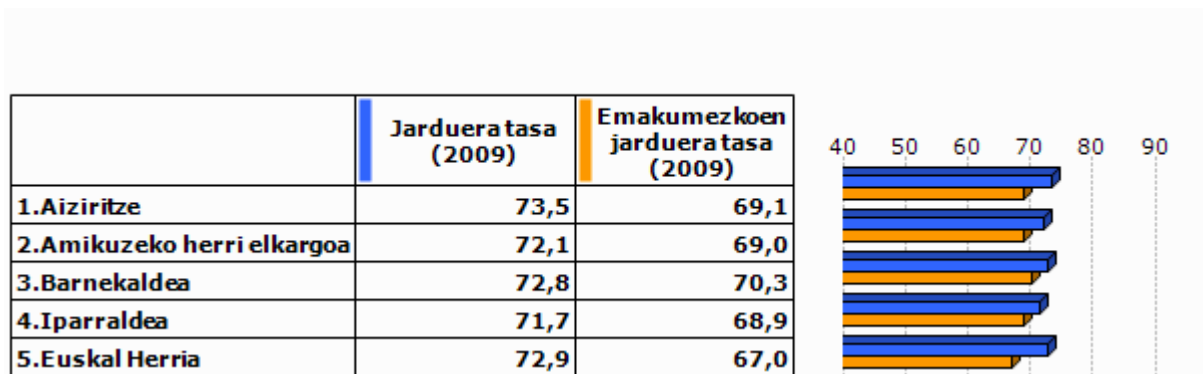

Unit.: %
INSEE eta INE, 2009

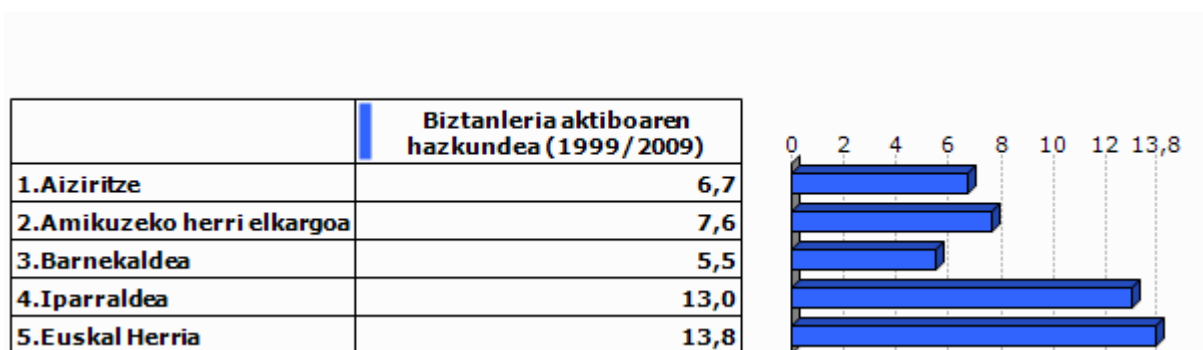

Unit.: %
INSEE eta INE, 1999/2009

2.2 Langabezia

	1.Aiziritze	2.Amikuzeko herri elkargoa	3.Barnekaldea	4.Iparraldea	5.Euskal Herria
Langabetu kopurua (2011)	13	201	892	12 479	201 708

Unit.: Kopuru gordina
Pôle emploi eta Espainiako Enplegu eta Gizarte Segurantzza Ministerioa, 2011

	Langabetuen hazkundera (2007/11)
1.Aiziritze	8,3
2.Amikuzeko herri elkargoa	54,6
3.Barnekaldea	62,5
4.Iparraldea	43,9
5.Euskal Herria	92,1

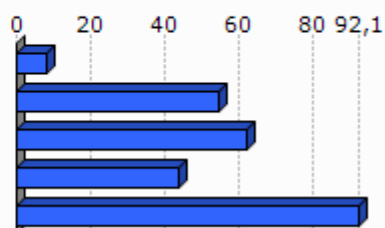

Unit.: %

Pôle emploi eta Espainiako Enplegu eta Gizarte Segurantza Ministerioa, 2007/2011

	Emakumezko langabetuak, langabetu guztiekiko (2011)
1.Aiziritze	53,8
2.Amikuzeko herri elkargoa	27,4
3.Barnekaldea	31,8
4.Iparraldea	48,8
5.Euskal Herria	50,7

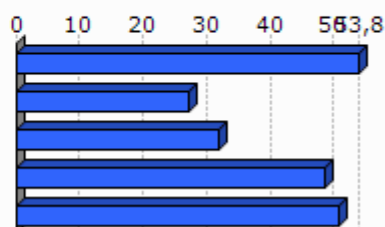

Unit.: %

Pôle emploi eta Espainiako Enplegu eta Gizarte Segurantza Ministerioa, 2011

	50 eta + urteko langabetuak, langabetu guztiekiko (2011)	50 eta + urteko langabetuen hazkundera (2007/11)
1.Aiziritze	0,0	
2.Amikuzeko herri elkargoa	5,0	
3.Barnekaldea	8,5	100,0
4.Iparraldea	18,3	85,8
5.Euskal Herria	38,8	86,1

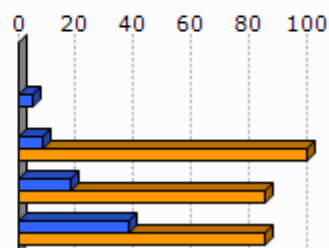

Unit.: %

Pôle emploi eta Espainiako Enplegu eta Gizarte Segurantza Ministerioa, 2007/2011

	Lan-kalera ketagatik langabezia egoeran (2011)	Kontratu amaieragatik langabezia egoeran (2011)
1.Aiziritze		
2.Amikuzeko herri elkargoa	7,5	88,3
3.Barnekaldea	10,9	87,4
4.Iparraldea	25,2	66,3

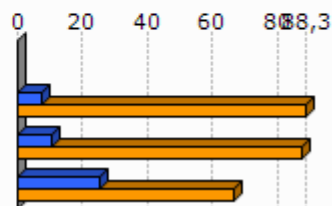

Unit.: %
Pôle emploi, 2011

2.3 Kategoria Sozio-Profesionala eta formazio maila

	Laborari aktiboen presentzia (2009)	Laborari aktiboen hazkundera (1999/2009)
1.Aiziritze	3,2	-59,4
2.Amikuzeko herri elkargoa	15,1	-28,3
3.Barnekaldea	15,9	-24,0
4.Iparraldea	3,2	-23,7

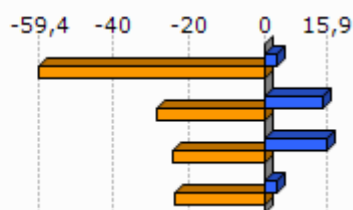

Unit.: %
INSEE, 1999/2009

	Enpresa buru, artisau eta merkatari aktiboen presentzia (2009)	Enpresa buru, artisau eta merkatari aktiboen hazkundera (1999/2009)
1.Aiziritze	6,5	
2.Amikuzeko herri elkargoa	8,0	-8,3
3.Barnekaldea	8,8	5,9
4.Iparraldea	8,8	2,8

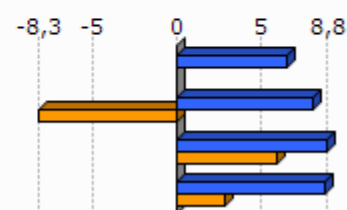

Unit.: %
INSEE, 1999/2009

	Kudeatzaile eta lanbide intelektualak aktiboen presentzia (2009)	Kudeatzaile eta lanbide intelektualak aktiboen hazkundera (1999/2009)
1.Aiziritze	11,4	136,9
2.Amikuzeko herri elkargoa	5,6	16,7
3.Barnekaldea	6,0	46,1
4.Iparraldea	11,6	30,0

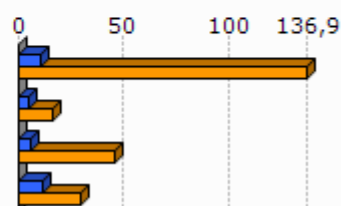

Unit.: %
INSEE, 1999/2009

	Tarteko lanbideak aktiboen presentzia (2009)	Tarteko lanbideak aktiboen hazkundera (1999/2009)
1.Aiziritze	19,5	74,1
2.Amikuzeko herri elkargoa	20,2	29,0
3.Barnekaldea	18,2	28,2
4.Iparraldea	25,5	26,2

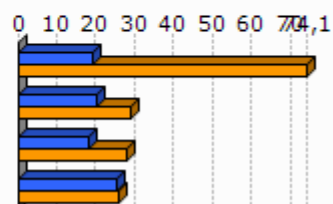

Unit.: %
INSEE, 1999/2009

	Enplegatuak aktiboen presentzia (2009)	Enplegatuak aktiboen hazkundera (1999/2009)
1.Aiziritze	27,6	-4,1
2.Amikuzeko herri elkargoa	22,8	-1,6
3.Barnekaldea	24,1	-0,7
4.Iparraldea	31,6	1,6

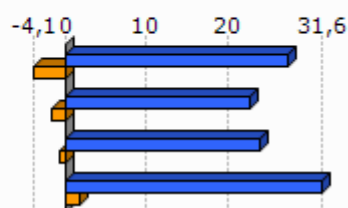

Unit.: %
INSEE, 1999/2009

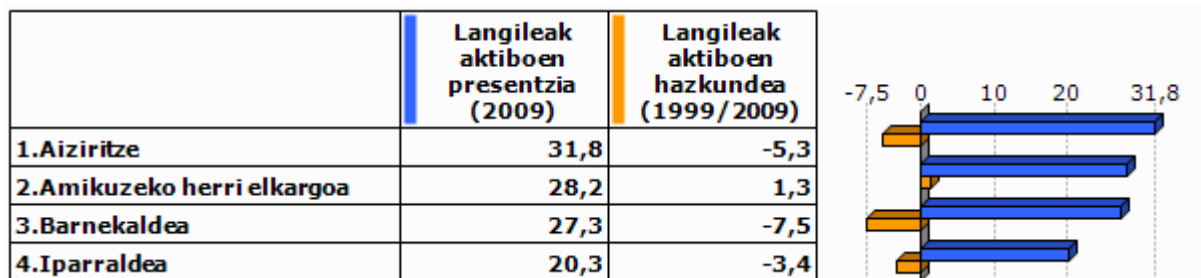

Unit.: %
INSEE, 1999/2009

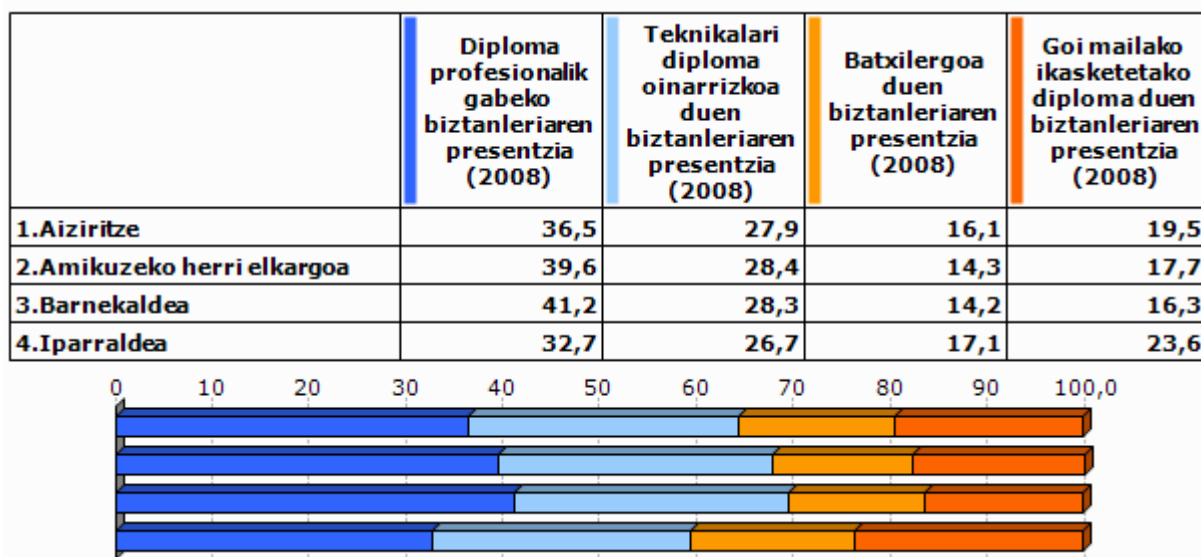

Unit.: %
INSEE, 2008

2.4 Errenta

	1.Aiziritze	2.Amikuzeko herri elkargoa
Errenta mediana (kontsumo unitateko), (2010)	17 300	16 595
Errentaren bederatzigarren dezila (kontsumo unitateko), (2010)		31 237
Errentaren lehen dezila (kontsumo unitateko), (2010)		7 377

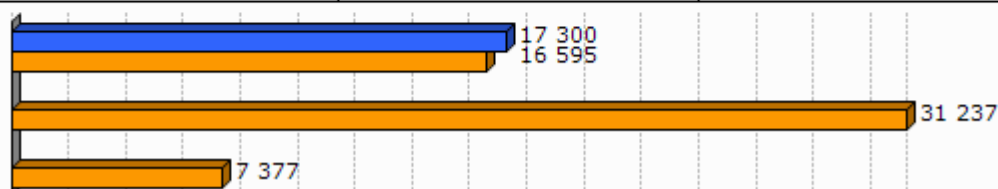

Unit.: €
INSEE, 2010

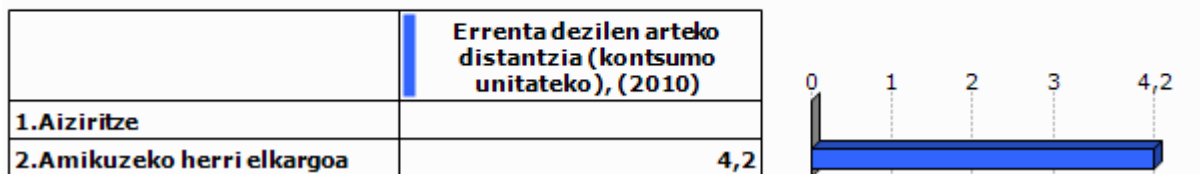

Unit.: Unitate gabekoa
INSEE, 2010

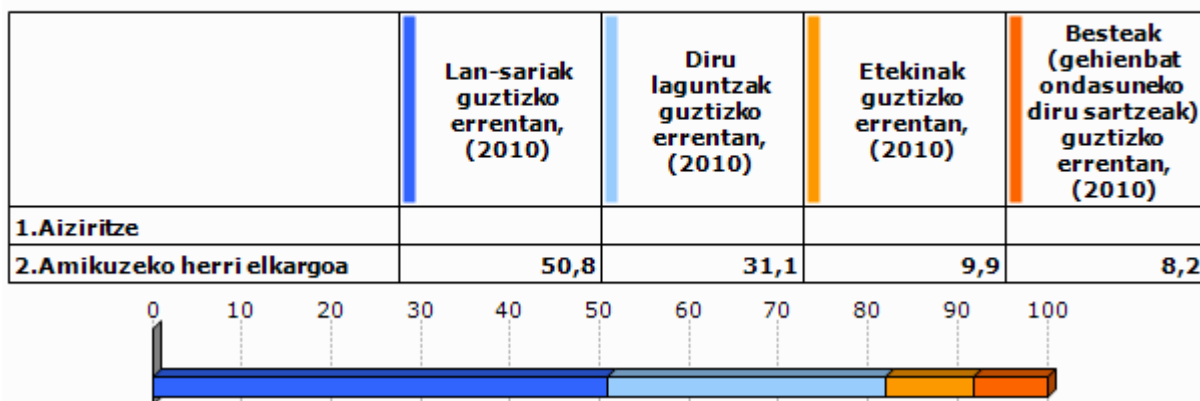

Unit.: %
INSEE, 2010

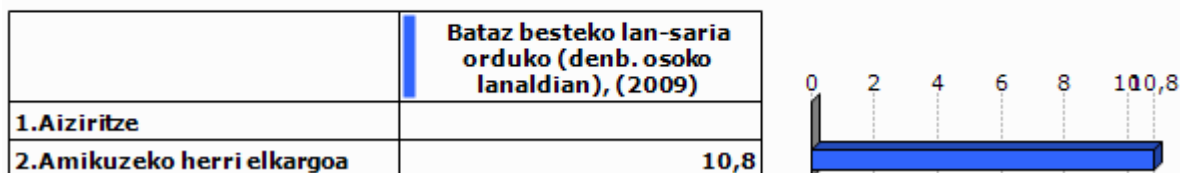

Unit.: €
INSEE, 2009

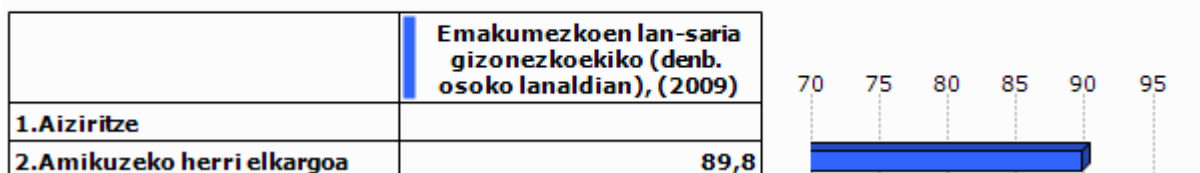

Unit.: %
INSEE, 2009

	Bataz besteko lan sariaren hazkundea (denb. osoko lanaldian), (2004/09)
1.Aiziritze	
2.Amikuzeko herri elkargoa	9,6

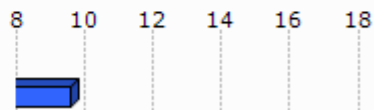

Unit.: %
INSEE, 2004/2009

2.5 Arrisku ekonomikoaren menpeko giza talde nagusiak

Gazteak

	Gazteen iraute tasa, (1999/2009)	Emakumezko gazteen iraute tasa, (1999/2009)
1.Aiziritze	-32,8	-27,0
2.Amikuzeko herri elkargoa	-10,2	-12,0
3.Barnekaldea	-16,9	-19,8
4.Iparraldea	-4,8	-3,8
5.Euskal Herria	15,3	15,5

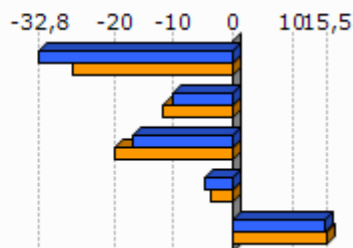

Unit.: %
INSEE eta INE. Ekoizpen propioa., 1999/2009

	Gazte langabetuak (<25 urte) langabetu guztiekiko (2011)	Gazte langabetuen hazkundea (<25 urte) (2007/11)
1.Aiziritze	0,0	
2.Amikuzeko herri elkargoa	8,0	166,7
3.Barnekaldea	6,2	34,1
4.Iparraldea	14,6	45,2
5.Euskal Herria	9,0	102,5

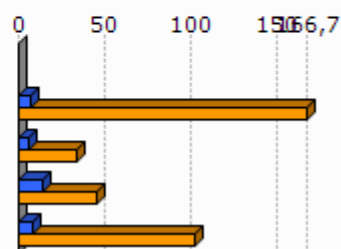

Unit.: %
Pôle emploi eta Espainiako Enplegu eta Gizarte Segurantza Ministerioa, 2007/2011

	1.Aiziritze	2.Amikuzeko herri elkargoa	
Emakumezko gazteen (18-25) batz besteko lan-saria orduko (denb. osoko lanaldian), (2009)		7,9	7,7 9 10 11 11,8
Gizonezko gazteen (18-25) batz besteko lan-saria orduko (denb. osoko lanaldian), (2009)		9,1	

Unit.: €
INSEE, 2009

Adinekoak

	1.Aiziritze	2.Amikuzeko herri elkargoa	3.Barnekaldea	4.Iparraldea
65 urtetik gorako biztanleak etxean bakarrik, (2009)	28	582	2 422	19 864
75 urtetik gorako biztanleak etxean bakarrik, (2009)	12	374	1 524	12 683

Unit.: Kopuru gordina
INSEE, 2009

	Adineko biztanleen bakartasun maila (>65 urte), (2009)	Zaharren menpekotasun indizea, (2009)	
1.Aiziritze	16,1	47,5	0 10 20 30 40 47,5
2.Amikuzeko herri elkargoa	26,7	37,7	
3.Barnekaldea	24,6	39,4	
4.Iparraldea	31,4	35,1	
5.Euskal Herria		29,7	

Unit.: %
INSEE eta INE, 2009

Guraso bakarreko familiak

	1.Aiziritze	2.Amikuzeko herri elkargoa	3.Barnekaldea	4.Iparraldea
Guraso bakarreko (<65 urte) familia nuklearrak, (2009)	8	164	856	9 983

Unit.: Kopuru gordina
INSEE, 2009

	Guraso bakarreko (<65 urte) familia nuklearren proportzioa, (2009)	Guraso bakarreko (<65 urte) familia nuklearren emakumezko otasuna, (2009)
1.Aiziritze	3,9	100,0
2.Amikuzeko herri elkargoa	6,3	78,0
3.Barnekaldea	7,4	77,0
4.Iparraldea	12,5	83,0

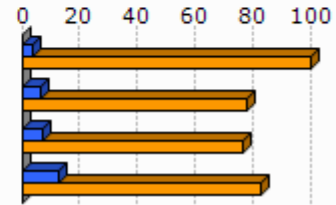

Unit.: %
INSEE, 2009

	1.Aiziritze	2.Amikuzeko herri elkargoa	3.Barnekaldea	4.Iparraldea
Guraso bakarreko haur kopurua (0-24 urte bitartean), (2009)	8	184	931	11 658

Unit.: Kopuru gordina
INSEE, 2009

	Guraso bakarreko haur kopuruaren proportzioa (0-24 urte bitartean), (2009)
1.Aiziritze	5,1
2.Amikuzeko herri elkargoa	9,4
3.Barnekaldea	11,1
4.Iparraldea	19,8

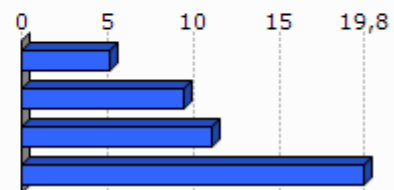

Unit.: %
INSEE, 2009

3. Jarduera ekonomikoa

3.1 Ehun ekonomikoa

	1.Aiziritze	2.Amikuzeko herri elkargoa	3.Barnekaldea	4.Iparaldea	5.Euskal Herria
Establezimendu kopurua (2013-01)	75	948	3 839	22 899	243 998

Unit.: Kopuru gordina
SIRENE, DIRAE eta CAMERDATA, 2013-01

	Lehen sektoreko establez imenduen proportzioa (2013-01)	Industria sektoreko establez imenduen proportzioa (2013-01)	Eraikuntza sektoreko establez imenduen proportzioa (2013-01)	Zerbitzuen sektoreko establez imenduen proportzioa (2013-01)
1.Aiziritze	13,3	17,3	9,3	60,0
2.Amikuzeko herri elkargoa	27,5	8,1	8,6	55,7
3.Barnekaldea	24,5	10,7	7,3	57,5
4.Iparaldea	6,3	6,1	8,0	79,6
5.Euskal Herria	3,3	8,3	13,9	74,5

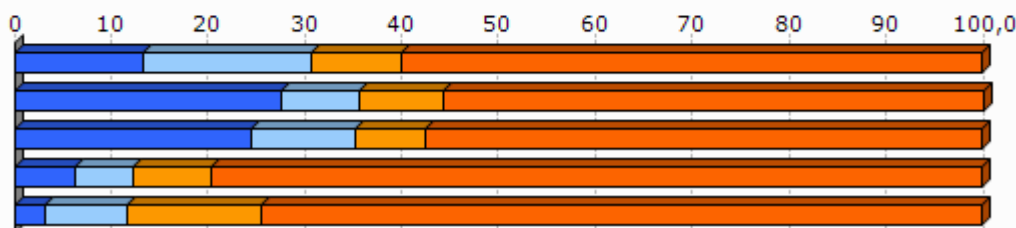

Unit.: %
SIRENE, DIRAE eta CAMERDATA, 2013-01

	Establezimenduen bertakotutze tasa (2013-01)
1.Aiziritze	96,0
2.Amikuzeko herri elkargoa	95,3
3.Barnekaldea	96,3
4.Iparaldea	89,8
5.Euskal Herria	90,6

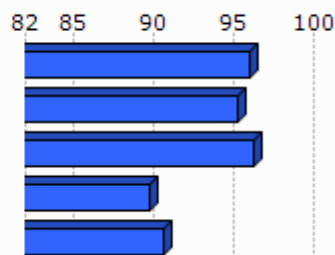

Unit.: %
SIRENE, DIRAE eta CAMERDATA. Ekoizpen propioa., 2013-01

	Jarduera industrialeko teknologia maila handia (2013-01)	Jarduera industrialeko teknologia maila ertain-handia (2013-01)	Jarduera industrialeko teknologia maila ertain-txikia (2013-01)	Jarduera industrialeko teknologia maila txikia (2013-01)
1.Aiziritze	0,0	0,0	0,0	100,0
2.Amikuzeko herri elkargoa	0,0	4,8	11,9	83,3
3.Barnekaldea	1,0	2,5	22,7	73,9
4.Iparraldea	1,8	10,2	24,8	63,2
5.Euskal Herria	1,8	15,6	44,0	38,6

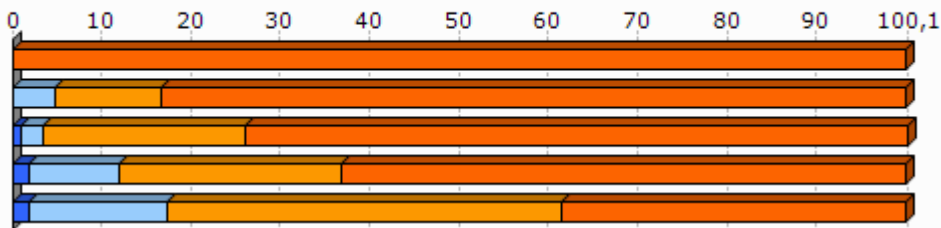

Unit.: %
SIRENE, DIRAE eta CAMERDATA, 2013-01

3.2 Giza lan eskua

	Biztanleria aktiboaren egituraren indizea (2009)	Hurrengo hamarkadan erretiroa hartu behar duen langilegoa (2009)
1.Aiziritze	35,3	40,2
2.Amikuzeko herri elkargoa	28,4	35,0
3.Barnekaldea	31,3	36,2
4.Iparraldea	32,0	33,5
5.Euskal Herria		13,3

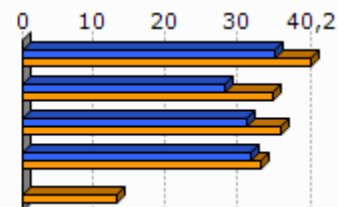

Unit.: %
INSEE eta INE, 2009

	Udalerrian bizi diren landunak, udalerriko lanpostuekiko (2009)	Udalerrian bizi eta lan egiten duten landunak, udalerriko landunekiko (2009)
1.Aiziritze	72,6	25,0
2.Amikuzeko herri elkargoa	3,0	36,3
3.Barnekaldea	-9,4	40,3
4.Iparraldea	0,3	37,0

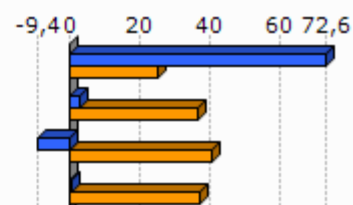

Unit.: %
INSEE, 2009

	Tokiko ekonomiara bideratutako enplegua (2009)	Tokiko ekonomiara bideratutako enpleguaren hazkundera (1999/2009)
1.Aiziritze	26,1	-1,2
2.Amikuzeko herri elkargoa	56,9	-3,3
3.Barnekaldea	54,9	-4,4
4.Iparraldea	70,2	-2,1

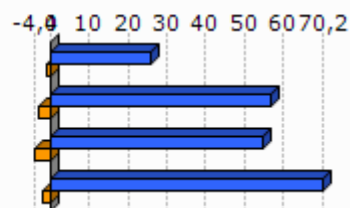

Unit.: %
INSEE, 1999/2009

	Ekintzaitetasun ekonomikoaren tasa (2013-01)
1.Aiziritze	89,3
2.Amikuzeko herri elkargoa	88,7
3.Barnekaldea	89,0
4.Iparraldea	84,0
5.Euskal Herria	84,0

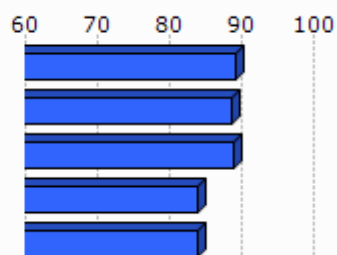

Unit.: %
SIRENE, DIRAE eta CAMERDATA, 2013-01

	Autonomoen tasa (2013-01)
1.Aiziritze	12,8
2.Amikuzeko herri elkargoa	25,7
3.Barnekaldea	27,9
4.Iparraldea	17,7
5.Euskal Herria	19,0

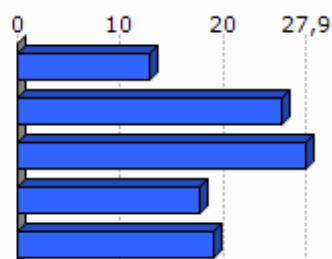

Unit.: %
SIRENE eta Espainiako Enplegu eta Gizarte Segurantzza Ministerioa. Ekoizpen propioa., 2013-01

3.3 Laborantza

	Ustiategi kopurua (2010)	Ustiategiaren hazkundera (2000/10)
1.Aiziritze	22	-4
2.Amikuzeko herri elkargoa	642	-77
3.Barnekaldea	2 863	-445
4.Iparraldea	4 453	-1 415
5.Euskal Herria	37 090	-34 609

Unit.: Kopuru gordina
Frantziako Laborantza, Nekazaritzako Elikagaien eta Basoen Ministerioa eta INE, 2000/10

	Ustiatgien hazkundera (2000/10), (Unit.: %)	Bataz besteko produkzio gordina ustiategiko (2010)
1.Aiziritze	-15,4	48,3
2.Amikuzeko herri elkargoa	-10,7	55,3
3.Barnekaldea	-13,5	51,8
4.Iparraldea	-25,6	49,7
5.Euskal Herria	-48,3	

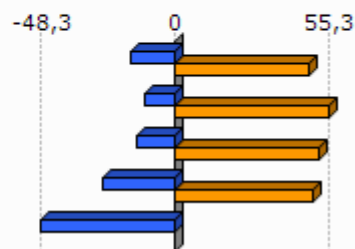

Unit.: K€

Frantziako Laborantza, Nekazaritzako Elikagaien eta Basoen Ministerioa eta INE, 2000/10

Frantziako Laborantza, Nekazaritzako Elikagaien eta Basoen Ministerioa, 2010

	Ustiatgien bataz besteko NAE azalera (2010)	NAE azaleraren hazkundera (2000/10)
1.Aiziritze	41,4	5,2
2.Amikuzeko herri elkargoa	34,4	-4,7
3.Barnekaldea	31,4	-6,9
4.Iparraldea	28,1	-9,6
5.Euskal Herria	23,5	-13,7

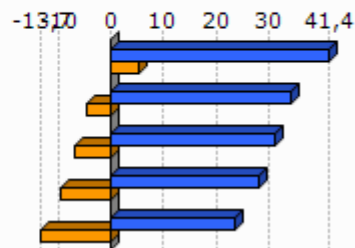

Unit.: Unit.: Ha/ustiategiko; %

Frantziako Laborantza, Nekazaritzako Elikagaien eta Basoen Ministerioa eta INE, 2000/10

	Oinordegabeko 50 urtetik gorako ustiategi-buruak (2010)
1.Aiziritze	36,4
2.Amikuzeko herri elkargoa	23,4
3.Barnekaldea	23,4
4.Iparraldea	27,9

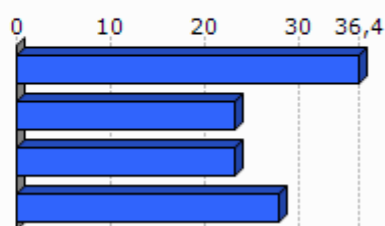

Unit.: %

Frantziako Laborantza, Nekazaritzako Elikagaien eta Basoen Ministerioa, 2010

4. Lurralde antolamendua eta hirigintza

4.1 Lurralde antolamendua

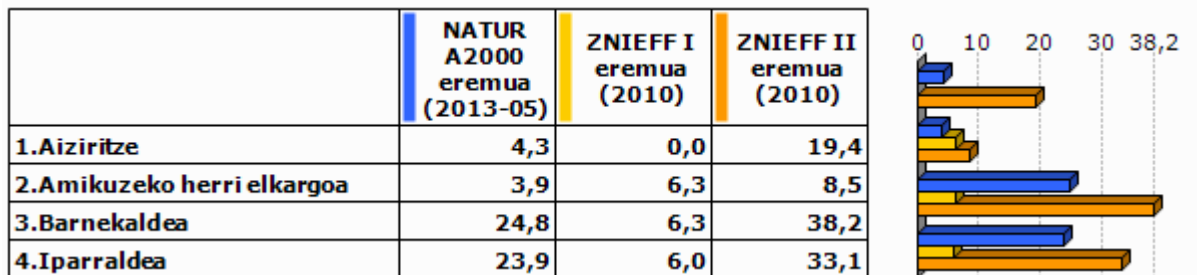

Unit.: %

Frantziako Ekologia, Garapen Iraunkorra eta Energiaren Ministerioa , 2013/05 eta 2010

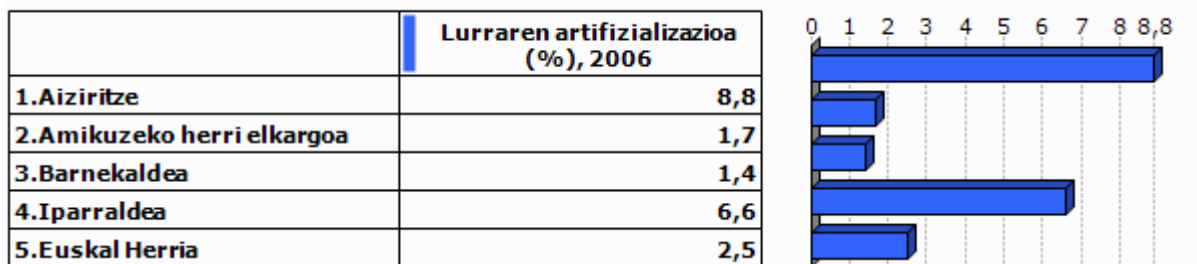

Unit.: %

Corine Land Cover, 2006

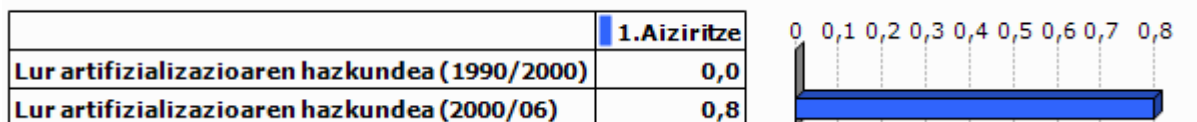

Unit.: %

Corine Land Cover, 1990/2000 eta 2000/2006

	PLHaren presentzia (2011)	Hirigintza arautzeko planen presentzia (2011)	Lurralde Koherentziarako Planen presentzia (SCOT) (2013)
1.Aiziritze	EZ	CarteCom (Onartua)	EZ

Unit.: Bai/Ez; presentzia eta tipologia; Bai/Ez

DATAR, 2011

DGALN, 2013

	2.Amik uzeko herri elkargoa	3.Barne kaldea	4.Ipar raldea
Hirigintza dokumenturik gabeko herriak (%), (2011)	59,3	47,8	35,2
Lurralde Koherentziarako Plana duten herriak (%), (2013)	0,0	7,1	33,3
PLHa duten herriak (%), (2011)	0,0	0,9	6,3

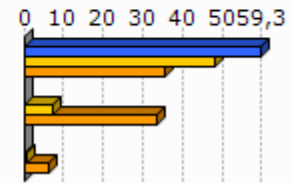

Unit.: %
DATAR, 2011
DGALN, 2013

4.2 Hirigintza

	Baimendutako etxebizitza eraikuntzen batz besteko kopurua urtero (2002/07)	Baimendutako etxebizitza eraikuntzen batz besteko kopurua urtero (2008/12)
1.Aiziritze	7	8
2.Amikuzeko herri elkargoa	79	83
3.Barnekaldea	497	619
4.Iparraldea	3 223	3 071
5.Euskal Herria	33 607	19 397

Unit.: Kopuru gordina
Frantziako Ekologia, Garapen Iraunkorra eta Energiaren Ministerioa eta Espainiako Sustapen Ministerioa, 2002/07 eta 2008/2012

	Baimendutako etxebizitza eraikuntzen batz besteko azalera urtero (2002/07)	Baimendutako etxebizitza eraikuntzen batz besteko azalera urtero (2008/12)
1.Aiziritze	827	691
2.Amikuzeko herri elkargoa	11 733	8 765
3.Barnekaldea	60 953	62 185
4.Iparraldea	310 544	275 668
5.Euskal Herria	2 974 544	1 829 868

Unit.: m2
Frantziako Ekologia, Garapen Iraunkorra eta Energiaren Ministerioa eta Espainiako Sustapen Ministerioa, 2002/07 eta 2008/2012

5. Etxebizitza

	Etxebizitza parkearen hazkundera (1999/2009)	Bigarren etxebizitzien hazkundera (1999/2009)
1.Aiziritze	14,4	-29,2
2.Amikuzeko herri elkargoa	16,2	0,9
3.Barnekaldea	14,8	32,7
4.Iparraldea	19,0	34,3
5.Euskal Herria	15,7	1,4

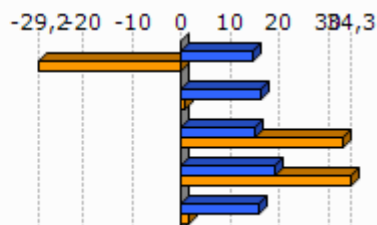

Unit.: %
INSEE eta INE, 1999/2009

	Bigarren etxebizitzien presentzia (2009)	Etxebizitza hutsen presentzia (2009)
1.Aiziritze	4,5	5,5
2.Amikuzeko herri elkargoa	6,3	6,8
3.Barnekaldea	13,8	7,2
4.Iparraldea	20,8	4,3
5.Euskal Herria	7,2	8,3

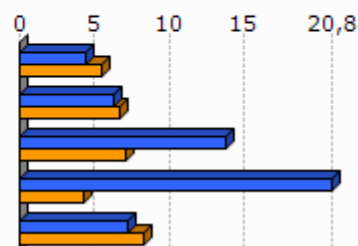

Unit.: %
INSEE eta INE, 2009

	Etxebizitzien batz besteko prezioa (2013)
1.Aiziritze	2 002
2.Amikuzeko herri elkargoa	1 708
3.Barnekaldea	1 704
4.Iparraldea	2 024
5.Euskal Herria	2 565

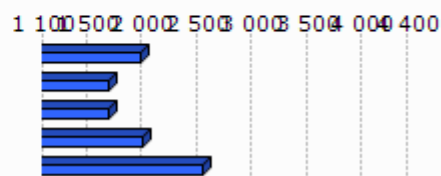

Unit.: €/m²

ekoizpen propioa, 2013

* Euskal Herria: Zazpi hiriburu eta 25.000 biztanletik gorako udalerrien batz bestekoa.

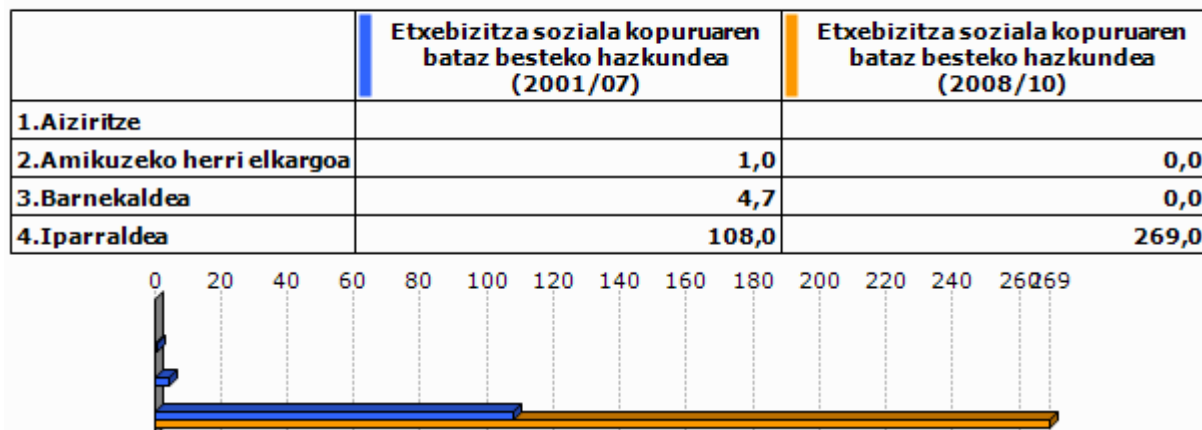

Unit.: %

Lurralde berdintasuna eta etxebizitzaren ministerioa, 2009
Akitaniako DREAL eta INSEE. Ekoizpen propioa., 2009Unit.: urteko batz besteko kopurua
DREAL Aquitaine, 2001/07 eta 2008/2010

6. Azpiegitura eta zerbitzuen irisgarritasuna

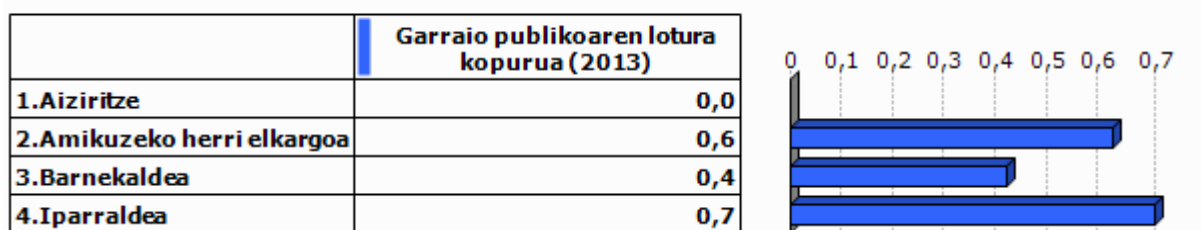

Unit.: Kopuru gordina
Ekoizpen propioa, 2013

	1. Aiziritze	2. Amikuzeko herri elkargoa	3. Barnekaldea	4. Iparraldea	5. Euskal Herria
Osasun zentro azpiegitura gertuenera errepide bidezko distantzia (2012)	1,7	7,6	10,6	9,2	2,7
Ospital gertuenera errepide bidezko distantzia (2012)	1,7	7,8	9,5	9,4	2,2
Txikizkako merkataritza gertuenera errepide bidezko distantzia (2012)	0,0	4,4	3,2	2,5	1,3
Janarizko txikizkako merkataritza gertuenera errepide bidezko distantzia (2012)	1,7	5,4	3,6	2,9	2,4
Finantza bulego gertuenera errepide bidezko distantzia (2012)	1,7	7,6	8,2	7,3	3,7

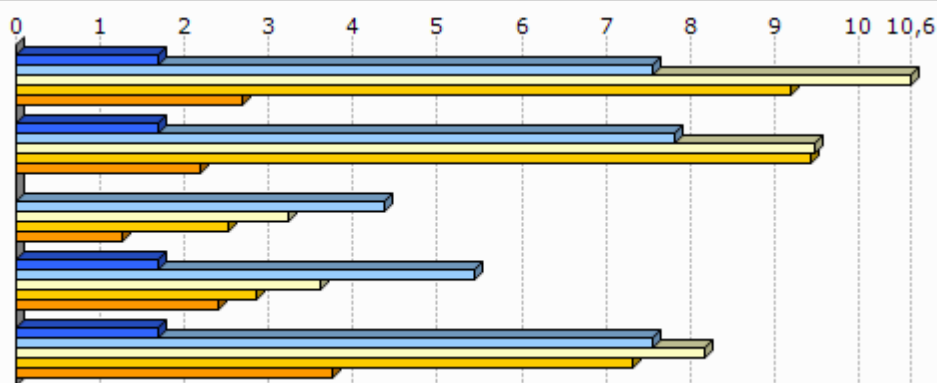

Unit.: Km.

INSEE, Nafarroako Gobernua, EUSTAT, Nafarroako Datu Espazialen Azpiegitura eta Espainiako Sustapen Ministerioa. Ekoizpen propioa., 2012

INSEE, EUSTAT eta Nafarroako Datu Espazialen Azpiegitura. Ekoizpen propioa., 2012

INSEE, EUSTAT, CAMERDATA eta Espainiako Sustapen Ministerioa. Ekoizpen propioa., 2012

INSEE, EUSTAT, CAMERDATA eta Espainiako Sustapen Ministerioa. Ekoizpen propioa., 2012

INSEE, EUSTAT eta CAMERDATA. Ekoizpen propioa., 2012

7.Tokiko fiskalitate zuzena

	Etxebizitzei ezarritako zerga (TH), (2012)	Eraikitako lurrei ezarritako zerga (TFB), (2012)	Eraiki gabeko lurrei ezarritako zerga (TFNB), (2012)	Enpresei ezarritako zerga (CFE), (2012)
1.Aiziritze	10,0	9,0	30,0	
2.Amikuzeko herri elkargoa	11,9	9,7	30,9	
3.Barnekaldea	13,9	8,7	32,4	22,2
4.Iparraldea	14,0	9,3	32,2	22,3
Amikuzeko herri elkargoko fiskalitate zuzena	8,5		1,5	25,6

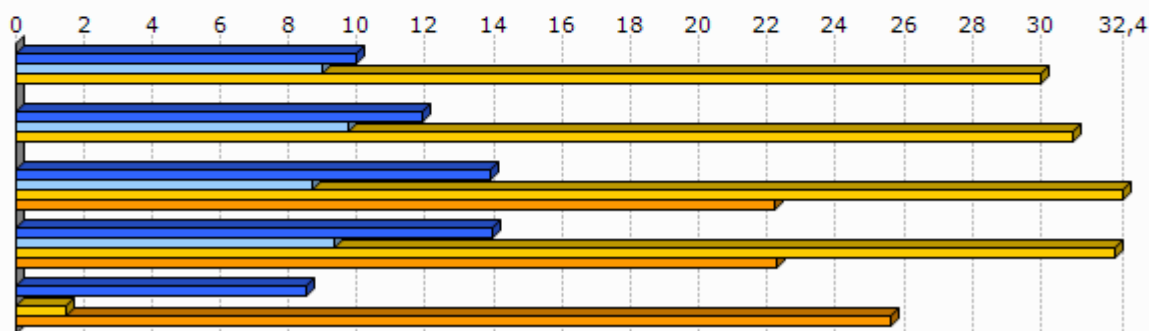

Unit.: %

Kondu publikoen, aurrekontuaren eta estatu erreformaren ministerioa, 2012

	1.Aiziritze
Eraiki gabeko lurrei ezarritako zergaren urteko batz besteko hazkundera (TFNB) (2008/12)	6,8
Eraikitako lurrei ezarritako zergaren urteko batz besteko hazkundera (TFB) (2008/12)	8,4
Etxebizitzei ezarritako zergaren urteko batz besteko hazkundera (TH) (2008/12)	8,3

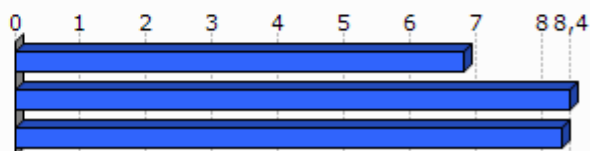

Unit.: %

Kondu publikoen, aurrekontuaren eta estatu erreformaren ministerioa, 2008/12

8. Tokiko nortasuna eta joera politikoa

8.1 Tokiko nortasuna



Unit.: ‰
INSEE. Ekoizpen propioa., 2013

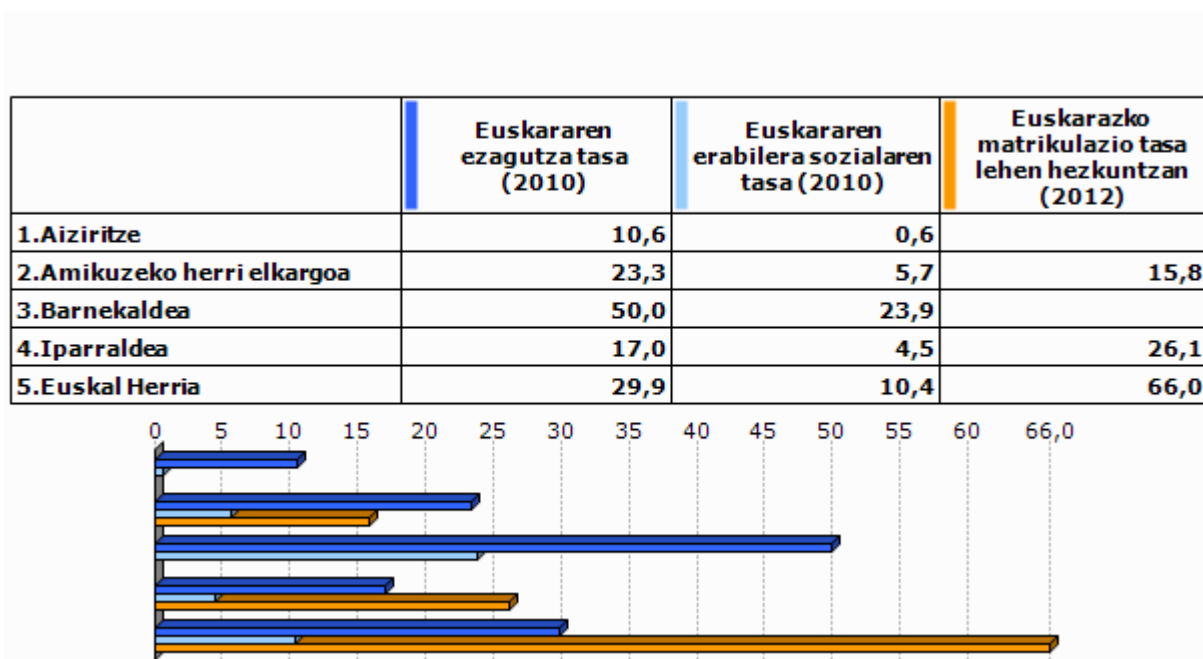

Unit.: ‰
Euskal Herriko Hizkuntza Adierazle Sistema (EAS), INSEE, EUSTAT, INE eta Nafarroako Estatistika Zerbitzua., 2010
Pirinio Atlantikoetako Hezkuntza Nazionalaren Departamentu Zerbitzua, EUSTAT eta Nafarroako Gobernu., 2012

	1.Aiziritze	2.Amik uzeko herri elkargoa	3.Barne kaldea	4.Iparaldea	5.Euskal Herria
Euskarazko Haur Hezkuntza-Lehen Hezkuntza azpiegitura gertuenera errepide bidezko distantzia (2012)	1,7	7,2	14,7	12,2	7,4
Haur Hezkuntza-Lehen Hezkuntza azpiegitura gertuenera errepide bidezko distantzia (2012)	0,0	1,2	1,2	0,9	2,3
Euskarazko bigarren hezkuntzako azpiegitura gertuenera errepide bidezko distantzia (2012)	20,3	23,7	25,3	21,2	19,0
Bigarren hezkuntzako azpiegitura gertuenera errepide bidezko distantzia (2012)	1,7	6,7	7,4	6,9	1,6
Euskaltegi gertuenera errepide bidezko distantzia (2012)	1,7	7,2	10,7	9,4	9,7

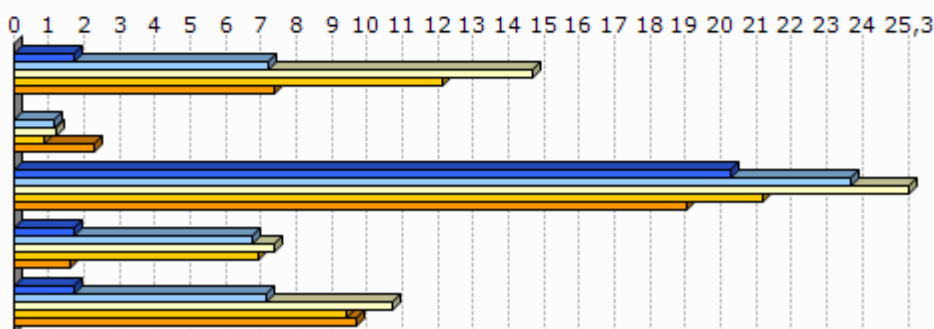

Unit.: Km.

Seaska, INSEE, Nafarroako Gobernua, EUSTAT eta Espainiako Sustapen Ministerioa. Ekoizpen propioa., 2012
 INSEE, Nafarroako Gobernua, EUSTAT, Nafarroako Datu Espazialen Azpiegitura eta Espainiako Sustapen Ministerioa. Ekoizpen propioa., 2012
 INSEE, Nafarroako Gobernua, EUSTAT eta Espainiako Sustapen Ministerioa. Ekoizpen propioa., 2012
 INSEE, EUSTAT eta Nafarroako Datu Espazialen Azpiegitura. Ekoizpen propioa., 2012
 AEK, HABE, IKA eta bilaketa propioa. Ekoizpen propioa., 2012

8.2 Joera politikoa

	2008ko udal hauteskundeetako abstentzio maila
1.Aiziritze	6,0
2.Amikuzeko herri elkargoa	14,9
3.Barnekaldea	14,4
4.Iparaldea	30,7

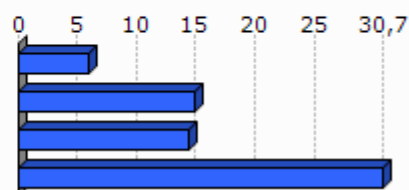

Unit.: %

Frantziako Barne Ministerioa, 2008

	1.Aiziritze	2.Amikuzeko herri elkargoa	3.Barnekaldea	4.Iparraldea
Eskualdeko hauteskundeetako abstentzioaren bilakaera (2004/10)	12,7	25,8	39,8	35,1
Legebiltzarreko hauteskundeetako abstentzioaren bilakaera (2007/12)	-0,9	0,9	6,2	6,8
Lehendakaritza hauteskundeetako abstentzioaren bilakaera (2007/12)	14,6	35,6	24,7	31,5
Europar legebiltzarreko hauteskundeetako abstentzioaren bilakaera (2004/09)	21,1	-3,4	-3,4	-0,2

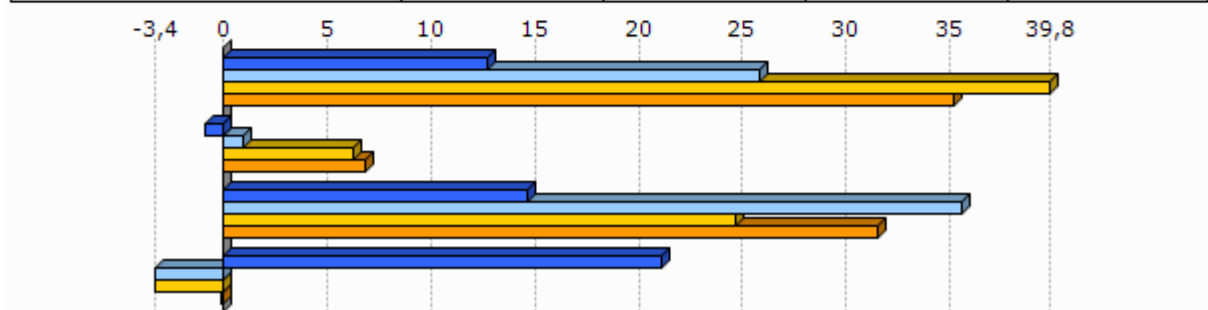

Unit.: %
Frantziako Barne Ministerioa, 2004/12

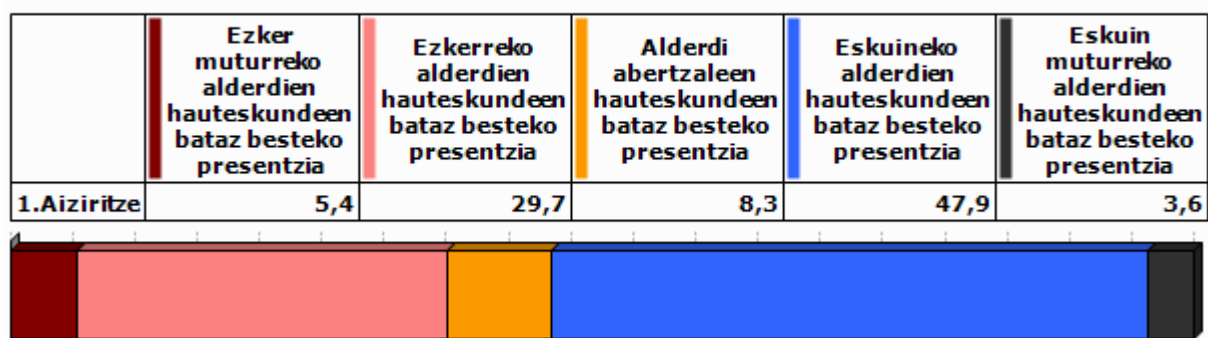

Unit.: %
Frantziako Barne Ministerioa. Ekoizpen propioa., 2008/12

	1.Aiziritze
Ezker muturreko alderdien bataz besteko hazkundera	1,9
Ezkerreko alderdien bataz besteko hazkundera	62,4
Alderdi abertzaleen bataz besteko hazkundera	22,0
Eskuineko alderdien bataz besteko hazkundera	-35,9
Eskuin muturreko alderdien bataz besteko hazkundera	40,8

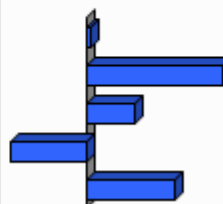

Unit.: %

Frantziako Barne Ministerioa. Ekoizpen propioa., 2001/12

9.0 harrak

GAZTEEN ETA EMAKUMEZKO GAZTEEN IRAUTE TASA

Gazteen iraute tasak eta emakumezko gazteen iraute tasak azken hamarkadako gazte kopuruaren hazkundera neurtzen dute. 1999 urteko 10 eta 19 urte bitarteko (emakumezko) gazteen kopurua 2009 urteko 20 eta 29 urte bitarteko (emakumezko) gazteen kopuruarekin alderatuz ekoizturiko adierazlea da, kasu bietan. Saldo positiboak zein negatiboak (emakumezko) gazteen erakartzea zein ihesa aditzera ematen digute.

LANGABEZIA

Enplegu bulegoetan langabetu gisa (A kategoria, Pôle emploi-ren sailkapenaren arabera) erregistraturiko pertsona kopurua aditzera ematen du.

Enplegua sustatzeko instituzioetan langabetu gisa erregistratzeko bi arrazoi erakusten dira hemen:

- Lan kaleratzeagatik: Arrazoi ezberdinetatik eratorri daitekeen egoera.
- Lan kontratu bukaeragatik: Epe mugatuko kontratu baten amaiera dela medio.

Badira langabetu gisa erregistratua egoteko egoera mota gehiago, hala nola, dimisioak eta lehenengo aldiz lan merkatura gerturatzen direnak, baina ez ditugu txostenean erantsi langabetu kopuru txikiak barnebiltzen baitituzte.

FORMAZIOA

Gizartearen formazioa INSEEren sailkapenean oinarritua dago baina hemen zabalago lantzen da. Ondorioz, 15 urtetik gorako jendetzak lortutako maila altueneko diploma aztertzen da hurrengo taulan ageri den baliokidetzen arabera:

GAINDEGIAko nomenklatura	INSEE ko nomenklatura
Diploma profesionalik gabeko biztanleria (% 15+ urte)	Pas de scolarité Aucun diplôme mais scolarité jusqu'en école primaire ou au collège Aucun diplôme mais scolarité au-delà du collège
Diploma gorenatzat, teknikalari diploma oinarritzkoa duen biztanleria (% 15+ urte)	Certificat c'études primaires BEPC, brevet élémentaire, brevet des collèges Certificat c'aptitudes professionnelles, brevet de compagnon Brevet d'études professionnelles
Diploma gorenatza, batxilergoa duen biztanleria (% 15+ urte)	Baccalauréat général, brevet supérieur Bac technologique ou professionnel, brevet professionnel ou de technicien, BEC, BEI, BEH, capacité en droit
Diploma gorenatza, goi mailako ikasketetako diploma duen biztanleria (% 15+ urte)	Diplôme universitaire de 1er cycle, BTS, DUT, diplôme des professions sociales ou de santé, d'infirmière(ier) Diplôme universitaire de 2ème ou 3ème cycle (y compris médecine, pharmacie, dentaire), diplôme d'ingénieur, d'une grande école, doctorat, etc.

ERRENTA

INSEEk udalerrri mailan errentaren datuak udalerrri handientzat soilik argitaratzen ditu sekretu estatistikoa dela medio. Hori dela eta, maiz ez dago udalerrri mailako daturik tauletan.

Kontsumo Unitatea (KU)

Errentaren inguruko datuak *Kontsumo Unitatearen* (Unité de Consommation–UC) arabera ageri dira.

Kontsumo Unitatea Ekonomi Lankidetzaren eta Garapenerako Erakundeak (ELGE) definitutako koefiziente batzuen arabera etxalde bakoitzean diren pertsonen kontsumoaren ponderazioz sortutako unitatea da. Koefiziente horiek honakoak dira:

- 1: etxaldeko lehen helduarentzat
- 0.5: hamalau urtetik gorako beste pertsonentzat
- 0.3: hamalau urtetik beherako haurrentzat

Errentaren datuak *Kontsumo Unitatean* arabera ematearen helburua etxaldeen arteko konposizio desorekak neutralizatzea da.

Mediana, dezilak eta errenta dezilen arteko distantzia

Errenta mediana eta errentaren lehen eta bederatzigarren dezila ageri da tauletan. Medianak errentaren arabera tamaina bereko bi multzotan banatzen du populazioa eta dezilek hamar zatitan banatzen dute. Lehen errenta dezilak errenta apalenak aditzera ematen ditu. Errenta dezilen arteko distantziak errenta banaketa desorekatuaren maila neurtzen du.

Errentaren jatorria

Errentaren jatorri posibleak lau dira:

- Lan sariak
- Diru laguntzak: erretiroen diru sartzak, pentsioak...
- Etekinak: horiek dira profesio liberalen diru sartzak
- Besteak (gehienbat ondasuneko diru sartzak): ondasunei esker egindako diru sartzak

ADINEKOAK

- Adinekoen bakartasun maila

Etxean bakarrik bizi den 65 urtetik gorako biztanleria kopurua aditzera ematen du, adin horretako ehun biztanleko.

- Zaharren menpekotasun indizea

65 urtetik gorako biztanleria kopurua aditzera ematen du, hauetaz arduratzeko adinean (15 eta 64 urte bitartean) dagoen ehun biztanleko.

GURASO BAKARREKO FAMILIAK

Familiaren definizioa

- Familia bat: Gutxienez etxalde batean bi pertsonen osatutako nukleo bat da. Honakoak dira aukerak:
 - bikote bat (eta bere haurrak baldin badira)
 - heldu bakar bat bere haurr(ar)ekin
- Familia baten seme/alabak: Pertsona bat familia baten seme edo alaba gisa aintzat hartzeko bikotekide gabe eta etxaldean haur propiorik gabe (baldin baditu) bizi behar da.

Guraso bakarreko familiak

Soilik 65 urte arteko guraso bakarreko familia monoparentalak aintzat hartu ditugu haurren zaintza eta erantzukizunerako zailtasunak izan ditzaketen familia unitateak kuantifikatzeko asmoz. Horrela, guraso bakarreko familietan non zaintza eta erantzukizunak kontrako norabidean izan daitezkeen alboratu ditugu.

JARDUERA EKONOMIKOA

Establezimenduen bertakotze tasa

Establezimenduen bertakotze tasak udalerriko establezimendu guztien artean egoitza nagusia Euskal Herrian dutenen ehunekoa aditzera ematen du.

Tokiko ekonomiara bideratutako enplegua

Ondasun eta zerbitzuen ekoizpenerako maila lokalean aurrera eramaten diren jarduerak dira eta hauen helburua tokiko biztanleen beharrak asetzear datza, izan bertakoa nahiz turista. Guztizko enpleguan tokiko ekonomiara bideratutako enpleguaren ehunekoa adierazten da.

Ekintzailetasun ekonomikoaren tasa

Ekintzailetasun ekonomikoaren tasak udalerriko establezimendu guztien artean egoitza nagusia udalerrian bertan dutenen ehunekoa aditzera ematen du

Biztanleria aktiboaren egituraren indizea

Biztanleria aktiboaren egituraren indizeak 15 eta 39 urte bitarteko ehun biztanle aktiboko 40 eta 64 urte bitarteko biztanle aktibo kopurua esaten digu. Biztanleria aktiboaren egituraren zahartze maila neurtzeko adierazlea da.

TOKIKO FISKALITATE ZUZENA**CFE**

Enpresei doakien zerga *Cotisation Foncière des Entreprises (CFE)* delakoa 2010 urtean ezarritako zerga da.

Herri elkargoen tokiko fiskalitate zuzena

Herri elkargoentzat, bi informazio ezarriak izan dira:

- Lehena, herri elkargoko lurraldean diren udalerrien zergaren bataz bestekoa, herriko etxeak finkatzen duen tasa herri elkargoko testuinguruan ikusteko.
- Bestea, herri elkargoak berak ezartzen duen zerga, informazio gehigarri bezala jarria ageri dena.

HAUTESKUNDEAK**Aintzat harturiko hauteskundeak**

Udalerrri mailako joera politikoaren azterketarako hauteskunde ezberdinetan lehen itzuliko emaitzak baliatuak izan dira. Horretarako, aniztasun politiko zabala erakusten duten hauteskundeak aintzat hartu dira. Hauteskunde mota bakoitzean izandako bilakaeraren neurketarako hauteskunde mota bakoitzeko azken bi deialdiak kontutan hartu dira.

Hona erabiliak izan diren hauteskundeak:

2001eko Udal hauteskundearen lehen itzulua	2008ko Udal hauteskundearen lehen itzulua
2007ko legebiltzarreko hauteskundearen lehen itzulua	2012ko Legebiltzarreko hauteskundearen lehen itzulua
2004ko Europar legebiltzarreko hauteskundearen lehen itzulua	2009ko Europar legebiltzarreko hauteskundearen lehen itzulua

Udalerrriko hauteskundearen kasuan, soilik 3.500 biztanletik gorako udalerrrien emaitzak kontutan izan dira kopuru horren azpitik diren udalerrrietan Frantziako hauteskunde sisteman indarrean den "panachage" delakoak ezinezkoa egiten baitu hautagaiak blokeen sailkapenetan txertatzea.

Alderdien sailkapena

Hauteskundeetan aurkezturiko hautagai zein alderdiak bost bloke handietan sailkatu ditugu joera politikoaren izaera zein honen bilakaera modu sintetikoan laburbiltzeko. Hurrengo taulan bost bloke horietan barnebildutako hautagaitzak zehaztuak dira eta ondoan hauteskunde bakoitzean hautentzat Frantziako Barne Ministerioak darabiltzan nomenklatura ageri da. ECO izen generikoa dutenak talde ezberdinetan banatuak izaten ahal dira hautagaiaren iritziz politikoaren arabera.

KODEA		IZENA	UDAL01	UDAL08	LEGISL07	LEGISL12	EUROP04	EUROP09
Ezker muturra	Ezker antikapitalista / komunista	Liste d'extrême-gauche	LXG	LEXG		EXG	LXG	LEXG
		LCR/FO/NPA			EXG			
		Liste du Parti Communiste			COM		LPC	
		Lutte Ouvrière			EXG			
		Liste du PCF et du Parti de gauche						LCOP
		Parti de Gauche						
Ezkerra	Beste	Eric Pététin				ECO		
	Ekologistak	Liste Europe Ecologie les Verts			VEC	VEC		
		Liste des Verts	LVE				LVE	LVEC
		Patit de la Nation Occitana			ECO			
	Ezker liberala	Liste du Parti socialiste		LSOC	SOC	SOC	LPS	LSOC
	Ezker zentristak	Parti Radical de Gauche						
Abertzaleak	Abertzaleak	Liste Union de la Gauche		LUG				
		Liste divers gauche	LDG	LDVG		DVG		LDVG
		Liste de Gauche	LGA					
Eskuina	Besteak	Liste régionaliste (EHBAI, EHA, EAJ-PNB, ...)	LRG	LREG	REG	REG	LRG	LREG
		Autre liste				AUT		LAUT
		Alliance écologique indépendante				ECO		
		MHAN			ECO			
	Zentrista kontserbadorea	Liste Divers		LDV			LDV	
	Eskuineko zentristak	Liste Chasse-Pêche-Nature et Traditions			CPNT		LCP	
		Liste centre-MoDem		LCMD	UDFD			LCMD
		Liste le centre pour la france				CEN		
	Eskuineko bestak	Liste UDF					LUDF	
		Liste divers droite	LDD	LDVD	DIV	DVD	LDD	LDVD
Liste de droite		LDR						
Parti Radical Valoisien					PRV			
Zentristak eta eskuin liberala	Liste Majorité-Centristes		LMC					
	Majorité-Nouveau Centre							
Eskuin liberala	Liste de la majorité présidentielle (UMP)		LMAJ	UMP	UMP	LUMF	LMAJ	
Eskuin muturra	Eskuin muturra	Liste du Front national			FN	FN	LFN	LFN
		Liste d'extrême-droite					LXD	LEXD

Hauteskunde emaitzen kalkulua

Bloke bakoitzeko bozka kopurua zenbatua izan da hauteskunde guztietan eta bakoitzaren pisua ehunekotan kalkulatu da (guztizko bozkekiko). Hortik bi operazio egin dira:

- Bloke bakoitzak hauteskunde mota bakoitzeko azken hauteskundeetan izandako bozka ehunekoen batz bestekoa. Hauteskunde horiek honakoak dira: 2008 urteko udal hauteskundeak, 2012 urteko Frantziako Legebiltzarreko hauteskundeak eta 2009 urteko Europar Legebiltzarreko hauteskundeak.

- Bestalde, bloke bakoitzak aurreko hauteskunde mota bakoitzeko izandako presentziaren hazkundera kalkulatu izan da. Azkenik, hazkunde horien bataz bestekoa kalkulatu izan da.

10.E

ranskina: Adierazle zerrenda

Biztanleria osoa (p. munic.)
Biztanleriaren hazkundera (p. munic.) 2006/09
Biztanleriaren hazkundera (p. munic.) 1999/2009
Amatasun indizea
Bizitza proiektuak garatzeko adinekoren iraute eta erakargarritasun tasa
Friz indizea
Zahartze indizea
Emakumezkoen indizea (15-64)
Jarduera tasa
Emakumezkoen jarduera tasa
Biztanleria aktiboaren hazkundera (1999/2009)
Langabetu kopurua
Langabetuen hazkundera (2007/11)
Emakumezko langabetuak, langabetu guztiekiko
50 eta + urteko langabetuak, langabetu guztiekiko
50 eta + urteko langabetuen hazkundera (2007/11)
Lan-kaleraketagatik langabezia egoeran
Kontratu amaieragatik langabezia egoeran
Laborari aktiboaren presentzia
Laborari aktiboaren hazkundera (1999/2009)
Enpresa buru, artisau eta merkatari aktiboaren presentzia
Enpresa buru, artisau eta merkatari aktiboaren hazkundera (1999/2009)
Kudeatzaile eta lanbide intelektualek aktiboaren presentzia
Kudeatzaile eta lanbide intelektualek aktiboaren hazkundera (1999/2009)
Tarteko lanbideak aktiboaren presentzia
Tarteko lanbideak aktiboaren hazkundera (1999/2009)
Enpleguak aktiboaren presentzia
Enpleguak aktiboaren hazkundera (1999/2009)
Langileak aktiboaren presentzia
Langileak aktiboaren hazkundera (1999/2009)
Diploma profesionalik gabeko biztanleriaren presentzia
Teknikalari diploma oinarrikoa duen biztanleriaren presentzia
Batxilergoa duen biztanleriaren presentzia
Goi mailako ikasketetako diploma duen biztanleriaren presentzia
Errenta mediana (kontsumo unitateko)
Errentaren lehen dezila (kontsumo unitateko)
Errentaren bederatzigarren dezila (kontsumo unitateko)
Errenta dezilen arteko distantzia (kontsumo unitateko)
Lan-sariak guztizko errentan
Diru laguntzak guztizko errentan
Etekinak guztizko errentan
Besteak (gehienbat ondasuneko diru sartzak) guztizko errentan
Bataz besteko lan-saria orduko (denb. osoko lanaldian)
Emakumezkoen lan-saria gizonenakiko (denb. osoko lanaldian)
Bataz besteko lan sariaren hazkundera (denb. osoko lanaldian)
Gazteen iraute tasa
Emakumezko gazteen iraute tasa
Gazte langabetuak (<25 urte) langabetu guztiekiko
Gazte langabetuen hazkundera (<25 urte)
Gizonezko gazteen (18-25) bataz besteko lan-saria orduko (denb. osoko lanaldian)
Emakumezko gazteen (18-25) bataz besteko lan-saria orduko (denb. osoko lanaldian)

65 urtetik gorako biztanleak etxean bakarrik
75 urtetik gorako biztanleak etxean bakarrik
Adineko biztanleen bakartasun maila (>65 urte)
Zaharren menpekotasun indizea
Guraso bakarreko (<65 urte) familia nuklearrak
Guraso bakarreko (<65 urte) familia nuklearren proportzioa
Guraso bakarreko (<65 urte) familia nuklearren emakumezotasuna
Guraso bakarreko haur kopurua (0-24 urte bitartean)
Guraso bakarreko haur kopuruaren proportzioa (0-24 urte bitartean)
Establezimendu kopurua
Lehen sektoreko establezimenduen proportzioa
Industria sektoreko establezimenduen proportzioa
Eraikuntza sektoreko establezimenduen proportzioa
Zerbitzuen sektoreko establezimenduen proportzioa
Establezimenduen bertakotutze tasa
Jarduera industrialeko teknologia maila handia
Jarduera industrialeko teknologia maila ertain-handia
Jarduera industrialeko teknologia maila ertain-txikia
Jarduera industrialeko teknologia maila txikia
Biztanleria aktiboaren egituraren indizea
Hurrengo hamarkadan erretiroa hartu behar duen langilegoa
Udalerrian bizi diren landunak, udalerriko lanpostuekiko
Udalerrian bizi eta lan egiten duten landunak, udalerriko landunekiko
Tokiko ekonomiara bideratutako enplegua
Tokiko ekonomiara bideratutako enpleguaren hazkundea (1999/2009)
Ekintzailetasun ekonomikoaren tasa
Autonomoen tasa
Ustiategi kopurua
Ustiategien hazkunde gordina (2000/10)
Ustiategien hazkundea (2000/10)
Ustiategien batz besteko NAE azalera
NAE azaleraren hazkundea (2000/10)
Batz besteko produkzio gordina ustiategiko
Oinordegabeko 50 urtetik gorako ustiategi-buruak
NATURA 2000 eremua
ZNIEFF I eremua
ZNIEFF II eremua
Lurraren artifizializazioa
Lur artifizializazioaren hazkundea (2000/06)
Lur artifizializazioaren hazkundea (1990/2000)
PLHaren presentzia
PLHa duten herriak (%)
Hirigintza arautzeko planen presentzia
Hirigintza dokumenturik gabeko herriak (%)
Lurralde Koherentziarako Planen presentzia (SCOT)
Lurralde Koherentziarako Plana duten herriak (%)
Baimendutako etxebizitza eraikuntzen batz besteko kopurua urtero (2002/07)
Baimendutako etxebizitza eraikuntzen batz besteko kopurua urtero (2008/12)
Baimendutako etxebizitza eraikuntzen batz besteko azalera urtero (2002/07)
Baimendutako etxebizitza eraikuntzen batz besteko azalera urtero (2008/12)
Etxebizitza parkearen hazkundea (1999/2009)
Bigarren etxebizitzaren hazkundea (1999/2009)
Bigarren etxebizitzaren presentzia
Etxebizitza hutsen presentzia

Etxebizitzen batz besteko prezioa
Etxebizitza sozialen tasa (datu ofiziala)
Etxebizitza sozialen tasa (guztizko etxebizitza parkearekiko)
Etxebizitza soziala kopuruaren batz besteko hazkundera (2001/07)
Etxebizitza soziala kopuruaren batz besteko hazkundera (2008/10)
Garraio publikoaren lotura kopurua
Osasun zentro azpiegitura gertuenera errepide bidezko distantzia
Ospital gertuenera errepide bidezko distantzia
Txikizkako merkataritza gertuenera errepide bidezko distantzia
Janarizko txikizkako merkataritza gertuenera errepide bidezko distantzia
Finantza bulego gertuenera errepide bidezko distantzia
Etxebizitzei ezarritako zerga (TH)
Etxebizitzei ezarritako zergaren urteko batz besteko hazkundera (TH) (2008/12)
Eraikitako lurrei ezarritako zerga (TFB)
Eraikitako lurrei ezarritako zergaren urteko batz besteko hazkundera (TFB) (2008/12)
Eraiki gabeko lurrei ezarritako zerga (TFNB)
Eraiki gabeko lurrei ezarritako zergaren urteko batz besteko hazkundera (TFNB) (2008/12)
Enpresei ezarritako zerga (CFE)
Elkarteen dentsitatea (mila biztanleko)
Euskararen ezagutza tasa
Euskararen erabilera sozialaren tasa
Euskarazko matrikulazio tasa lehen hezkuntzan
Euskarazko Haur Hezkuntza-Lehen Hezkuntza azpiegitura gertuenera errepide bidezko distantzia
Haur Hezkuntza-Lehen Hezkuntza azpiegitura gertuenera errepide bidezko distantzia
Euskarazko bigarren hezkuntzako azpiegitura gertuenera errepide bidezko distantzia
Bigarren hezkuntzako azpiegitura gertuenera errepide bidezko distantzia
Euskaltegi gertuenera errepide bidezko distantzia
2008ko udal hauteskundeetako abstentzio maila
Eskualdeko hauteskundeetako abstentzioaren bilakaera (2004/10)
Legebiltzarreko hauteskundeetako abstentzioaren bilakaera (2007/12)
Lehendakaritza hauteskundeetako abstentzioaren bilakaera (2007/12)
Europar legebiltzarreko hauteskundeetako abstentzioaren bilakaera (2004/09)
Ezker muturreko alderdien hauteskundeen batz besteko presentzia
Ezkerreko alderdien hauteskundeen batz besteko presentzia
Alderdi abertzaleen hauteskundeen batz besteko presentzia
Eskuineko alderdien hauteskundeen batz besteko presentzia
Eskuin muturreko alderdien hauteskundeen batz besteko presentzia
Ezker muturreko alderdien batz besteko hazkundera
Ezkerreko alderdien batz besteko hazkundera
Alderdi abertzaleen batz besteko hazkundera
Eskuineko alderdien batz besteko hazkundera
Eskuin muturreko alderdien batz besteko hazkundera

11.U

dalerriko oharrak

	1.Aiziritze
Langabetuen hazkundera (2007/11)	
Emakumezko langabetuak, langabetu guztiekiko	
50 eta + urteko langabetuak, langabetu guztiekiko	
50 eta + urteko langabetuen hazkundera (2007/11)	2007 urtean ez zegoen langabeturik
Lan-kalera tagatik langabezia egoeran	Daturik ez
Kontratu amaieragatik langabezia egoeran	Daturik ez
Laborari aktiboen hazkundera (1999/2009)	
Enpresa buru, artisau eta merkatari aktiboen hazkundera (1999/2009)	1999 urtean ez zegoen mota horretako KSPdun landunik
Kudeatzaile eta lanbide intelektualak aktiboen hazkundera (1999/2009)	
Tarteko lanbideak aktiboen hazkundera (1999/2009)	
Enplegatuak aktiboen hazkundera (1999/2009)	
Langileak aktiboen hazkundera (1999/2009)	
Gazteen iraute tasa (10-19 urte)	
Emakumezko gazteen iraute tasa	
Gazte langabetuak (<25 urte) langabetu guztiekiko	
Gazte langabetuen hazkundera (<25 urte)	2007 urtean ez zegoen langabeturik
Guraso bakarreko (<65 urte) familia nuklearren emakumezko tasa	
Jarduera industrialeko teknologia maila handia	
Jarduera industrialeko teknologia maila ertain-handia	
Jarduera industrialeko teknologia maila ertain-txikia	
Jarduera industrialeko teknologia maila txikia	
Ustiategi kopurua	
Oinordegabeko 50 urtetik gorako ustiategi-buruak	
Lur artifizializazioaren hazkundera (2000/06)	
Lur artifizializazioaren hazkundera (1990/2000)	
Etxebizitzaren batz besteko prezioa	

12.Herri elkargoko oharak

	50 eta + urteko langabetuen hazkundera (2007/11)	Gazte langabetuen hazkundera (<25 urte)
2.Amikuzeko herri elkargoa	2007 urtean ez zegoen langabeturik.	

Sustatzailea: GAINDEGIA



Ipar Euskal Herriko udalerriak, aldagai sozio ekonomikoen arabera 2013

Egileak

Txomin Poveda eta Asier Otxoa de Retana

AKAMARRE

AURKIBIDEA

1. Demografia
2. Gizarte errealitatea eta bizi baldintzak
3. Jarduera ekonomikoa
4. Lurralde antolamendua eta hirigintza
5. Etxebizitza
6. Azpiegiturak eta zerbitzuen irisgarritasuna
7. Tokiko fiskalitate zuzena
8. Tokiko nortasuna eta joera politikoa
9. Oharrak
10. Eranskinak: Adierazle zerrenda
11. Udalerrri oharrak
12. Herri elkargoko oharrak

1. Demografia

1.1 Biztanleria lurraldean

	1.Akamarre	2.Bidaxuneko herri elkargoa	3.Barnekaldea	4.Iparraldea	5.Euskal Herria
Biztanleria osoa (p. munic.)	847	5 535	41 532	289 543	3 127 326

Unit.: Kopuru gordina
INSEE eta INE

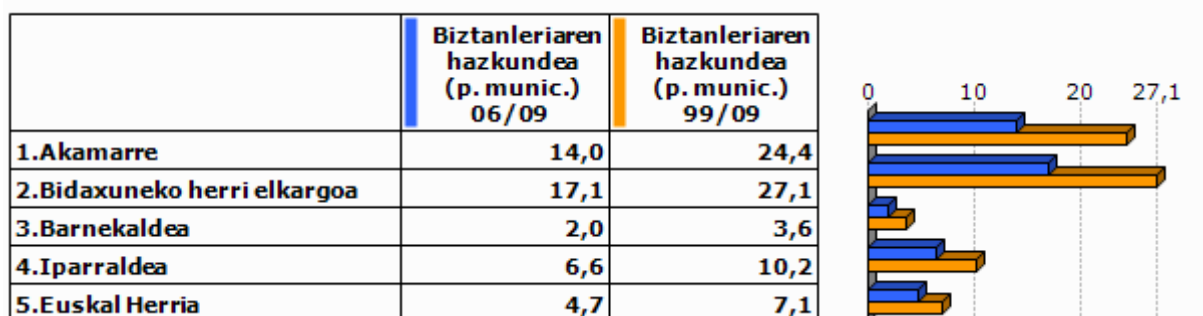

Unit.: %
INSEE eta INE, 2006/2009 eta 1999/2009

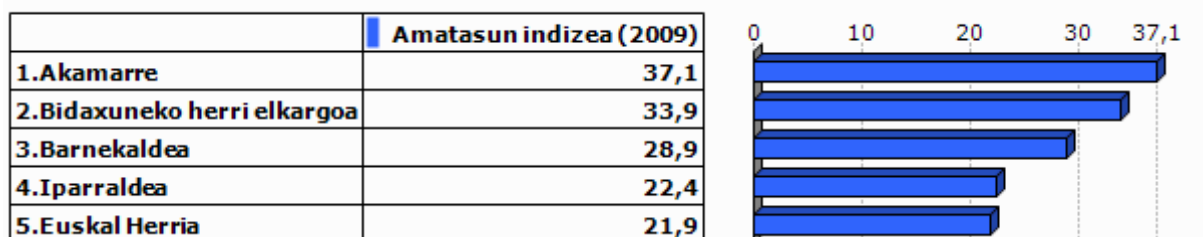

Unit.: %
INSEE eta INE, 2009

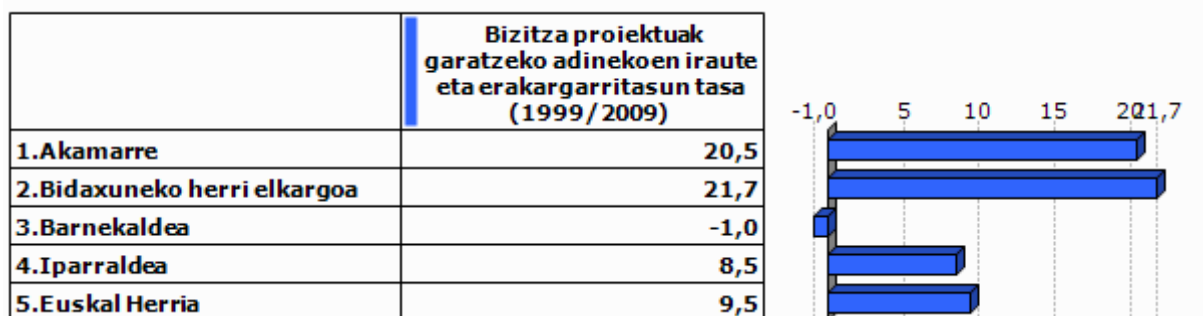

Unit.: %
INSEE eta INE. Ekoizpen propioa., 1999/2009

1.2 Biztanleriaren egitura

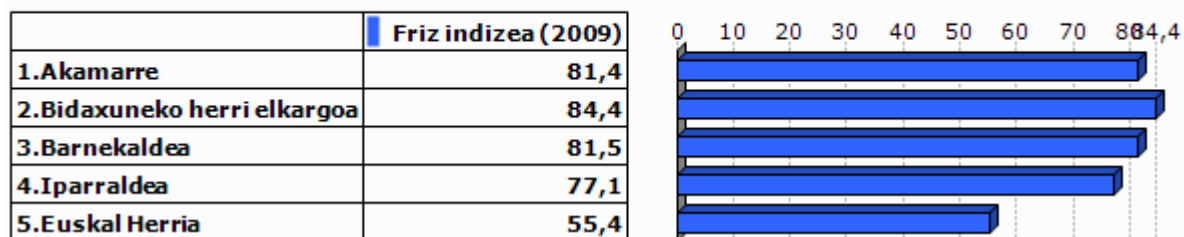

Unit.: %
INSEE eta INE, 2009

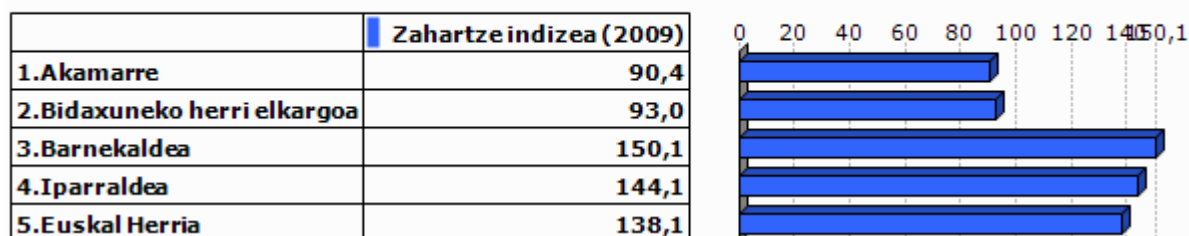

Unit.: %
INSEE eta INE, 2009



Unit.: %
INSEE eta INE, 2009

2.Gizarte errealitatea eta bizi baldintzak

2.1 Jarduera eta enplegua

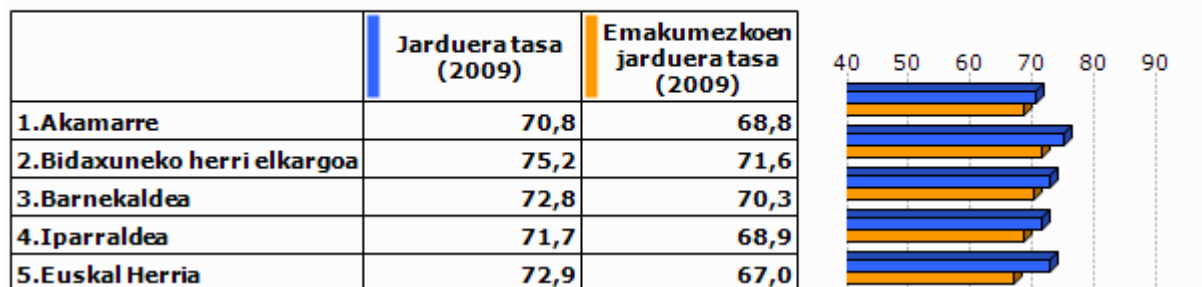

Unit.: %
INSEE eta INE, 2009

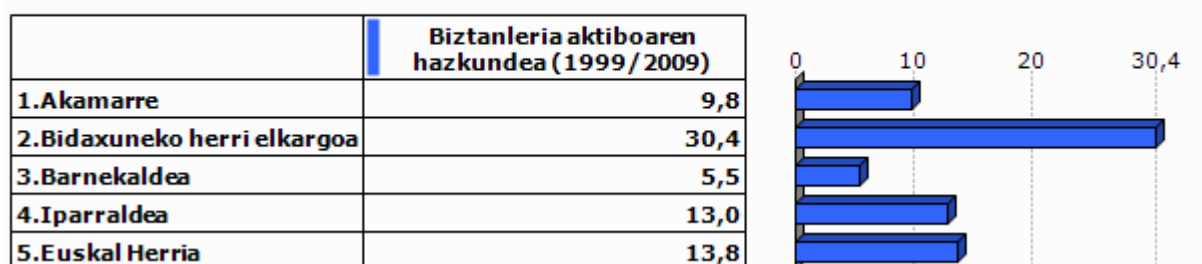

Unit.: %
INSEE eta INE, 1999/2009

2.2 Langabezia

	1.Akamarre	2.Bida xuneko herri elkargoa	3.Barne kaldea	4.Iparraldea	5.Euskal Herria
Langabetu kopurua (2011)	28	178	892	12 479	201 708

Unit.: Kopuru gordina
Pôle emploi eta Espainiako Enplegu eta Gizarte Segurantzza Ministerioa, 2011

	Langabetuen hazkundera (2007/11)
1.Akamarre	154,5
2.Bidaxuneko herri elkargoa	60,4
3.Barnekaldea	62,5
4.Iparraldea	43,9
5.Euskal Herria	92,1

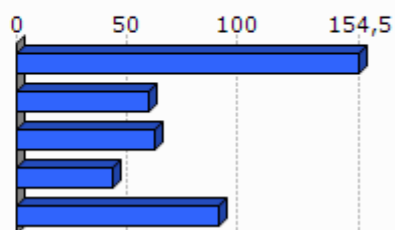

Unit.: %

Pôle emploi eta Espainiako Enplegu eta Gizarte Segurantzza Ministerioa, 2007/2011

	Emakumezko langabetuak, langabetu guztiekiko (2011)
1.Akamarre	60,7
2.Bidaxuneko herri elkargoa	53,4
3.Barnekaldea	31,8
4.Iparraldea	48,8
5.Euskal Herria	50,7

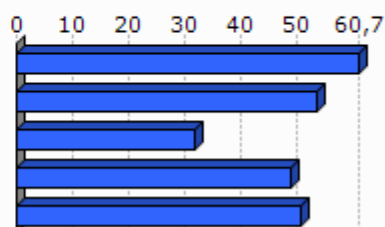

Unit.: %

Pôle emploi eta Espainiako Enplegu eta Gizarte Segurantzza Ministerioa, 2011

	50 eta + urteko langabetuak, langabetu guztiekiko (2011)	50 eta + urteko langabetuen hazkundera (2007/11)
1.Akamarre	0,0	
2.Bidaxuneko herri elkargoa	24,7	131,6
3.Barnekaldea	8,5	100,0
4.Iparraldea	18,3	85,8
5.Euskal Herria	38,8	86,1

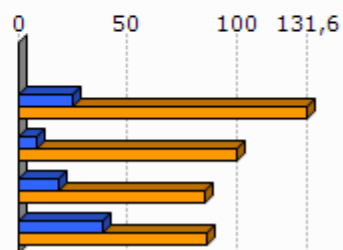

Unit.: %

Pôle emploi eta Espainiako Enplegu eta Gizarte Segurantzza Ministerioa, 2007/2011

	Lan-kalera ketagatik langabezia egoeran (2011)	Kontratu amaieragatik langabezia egoeran (2011)
1.Akamarre	0,0	100,0
2.Bidaxuneko herri elkargoa	34,1	65,9
3.Barnekaldea	10,9	87,4
4.Iparraldea	25,2	66,3

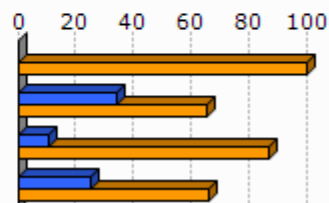

Unit.: %
Pöle emploi, 2011

2.3 Kategoria Sozio-Profesionala eta formazio maila

	Laborari aktiboen presentzia (2009)	Laborari aktiboen hazkundera (1999/2009)
1.Akamarre	4,6	-60,4
2.Bidaxuneko herri elkargoa	6,3	-44,4
3.Barnekaldea	15,9	-24,0
4.Iparraldea	3,2	-23,7

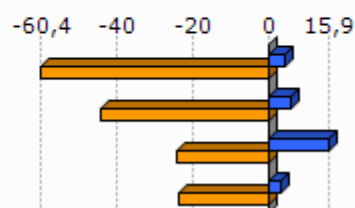

Unit.: %
INSEE, 1999/2009

	Enpresa buru, artisansu eta merkatari aktiboen presentzia (2009)	Enpresa buru, artisansu eta merkatari aktiboen hazkundera (1999/2009)
1.Akamarre	15,4	76,0
2.Bidaxuneko herri elkargoa	10,0	54,3
3.Barnekaldea	8,8	5,9
4.Iparraldea	8,8	2,8

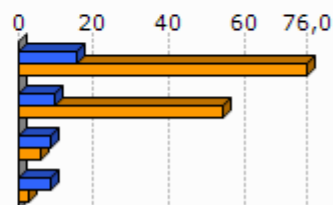

Unit.: %
INSEE, 1999/2009

	Kudeatzaile eta lanbide intelektualak aktiboen presentzia (2009)	Kudeatzaile eta lanbide intelektualak aktiboen hazkundera (1999/2009)
1.Akamarre	1,5	
2.Bidaxuneko herri elkargoa	8,0	89,9
3.Barnekaldea	6,0	46,1
4.Iparraldea	11,6	30,0

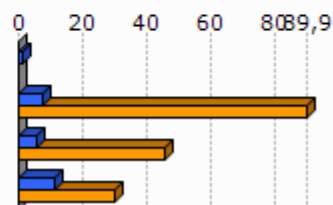

Unit.: %
INSEE, 1999/2009

	Tarteko lanbideak aktiboen presentzia (2009)	Tarteko lanbideak aktiboen hazkundera (1999/2009)
1.Akamarre	16,9	93,6
2.Bidaxuneko herri elkargoa	23,3	79,4
3.Barnekaldea	18,2	28,2
4.Iparraldea	25,5	26,2

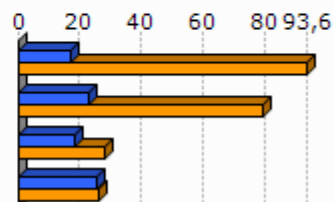

Unit.: %
INSEE, 1999/2009

	Enplegatuak aktiboen presentzia (2009)	Enplegatuak aktiboen hazkundera (1999/2009)
1.Akamarre	16,9	-17,0
2.Bidaxuneko herri elkargoa	23,6	14,6
3.Barnekaldea	24,1	-0,7
4.Iparraldea	31,6	1,6

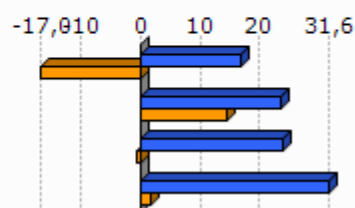

Unit.: %
INSEE, 1999/2009

	Langileak aktiboaren presentzia (2009)	Langileak aktiboaren hazkundera (1999/2009)
1.Akamarre	44,7	-28,6
2.Bidaxuneko herri elkargoa	30,9	-16,4
3.Barnekaldea	27,3	-7,5
4.Iparraldea	20,3	-3,4

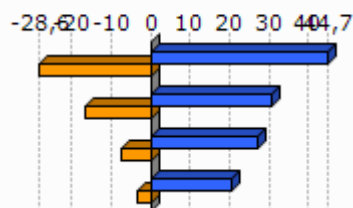

Unit.: %
INSEE, 1999/2009

	Diploma profesionalik gabeko biztanleriaren presentzia (2008)	Teknikalari diploma oinarritzkoa duen biztanleriaren presentzia (2008)	Batxilergoa duen biztanleriaren presentzia (2008)	Goi mailako ikasketetako diploma duen biztanleriaren presentzia (2008)
1.Akamarre	43,1	28,4	11,2	17,4
2.Bidaxuneko herri elkargoa	34,5	29,8	15,5	20,2
3.Barnekaldea	41,2	28,3	14,2	16,3
4.Iparraldea	32,7	26,7	17,1	23,6

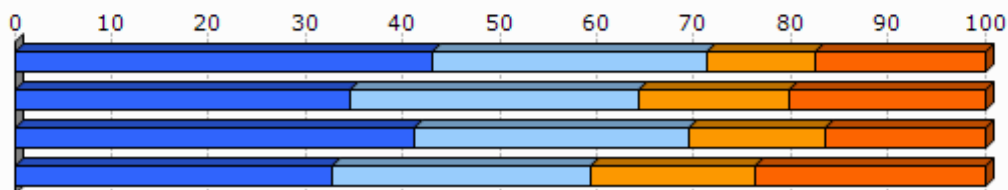

Unit.: %
INSEE, 2008

2.4 Errenta

	1.Akamarre	2.Bidaxuneko herri elkargoa
Errenta mediana (kontsumo unitateko), (2010)	15 973	17 727
Errentaren bederatzigarren dezila (kontsumo unitateko), (2010)		31 159
Errentaren lehen dezila (kontsumo unitateko), (2010)		7 929

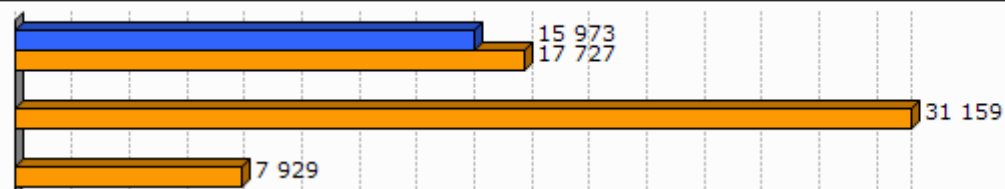

Unit.: €
INSEE, 2010

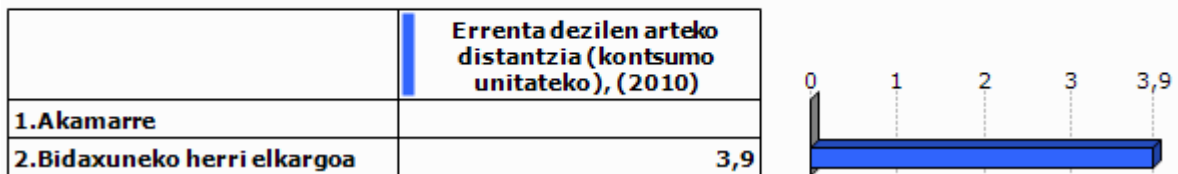

Unit.: Unitate gabekoa
INSEE, 2010

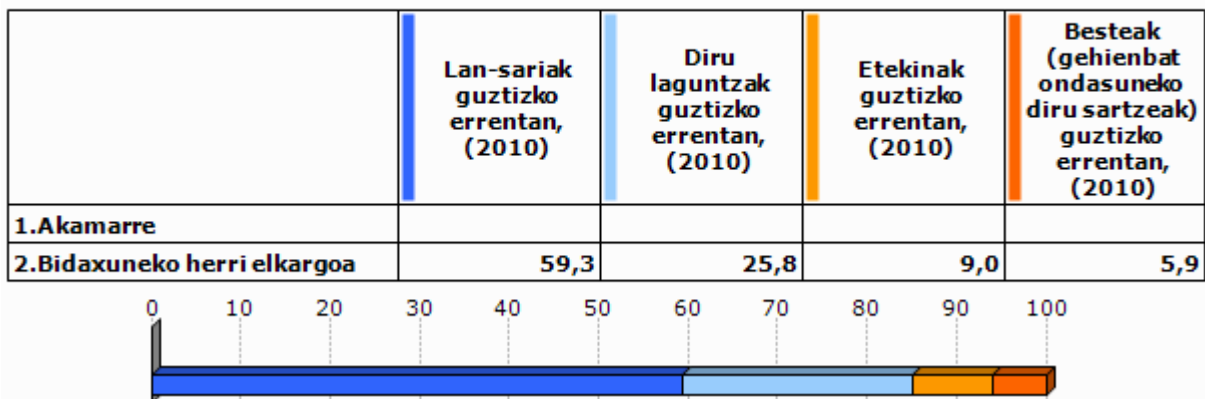

Unit.: %
INSEE, 2010

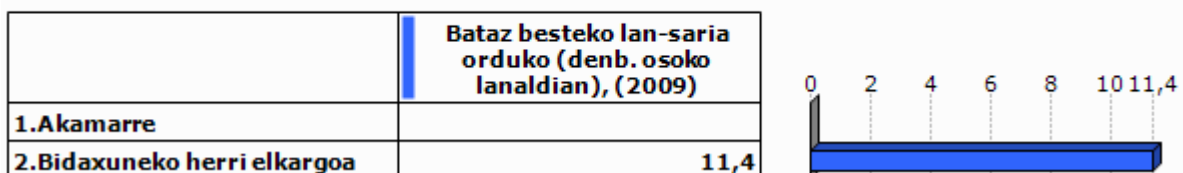

Unit.: €
INSEE, 2009

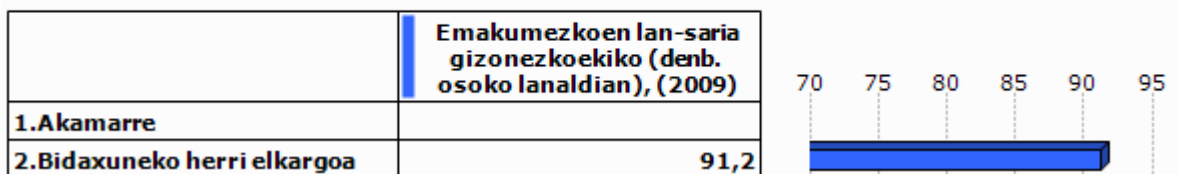

Unit.: %
INSEE, 2009

	Bataz besteko lan sariaren hazkundera (denb. osoko lanaldian), (2004/09)
1.Akamarre	
2.Bidaxuneko herri elkargoa	10,0

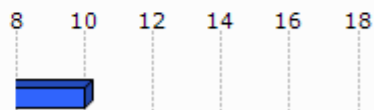

Unit.: %
INSEE, 2004/2009

2.5 Arrisku ekonomikoaren menpeko giza talde nagusiak

Gazteak

	Gazteen iraute tasa, (1999/2009)	Emakumezko gazteen iraute tasa, (1999/2009)
1.Akamarre	-8,5	-17,9
2.Bidaxuneko herri elkargoa	-5,6	4,3
3.Barnekaldea	-16,9	-19,8
4.Iparraldea	-4,8	-3,8
5.Euskal Herria	15,3	15,5

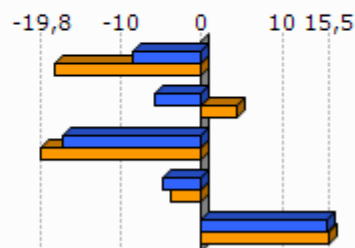

Unit.: %
INSEE eta INE. Ekoizpen propioa., 1999/2009

	Gazte langabetuak (<25 urte) langabetu guztiekiko (2011)	Gazte langabetuen hazkundera (<25 urte) (2007/11)
1.Akamarre	0,0	
2.Bidaxuneko herri elkargoa	10,7	280,0
3.Barnekaldea	6,2	34,1
4.Iparraldea	14,6	45,2
5.Euskal Herria	9,0	102,5

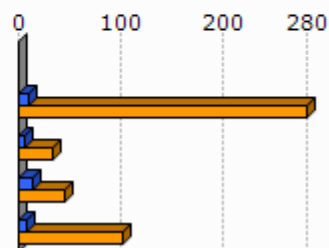

Unit.: %
Pôle emploi eta Espainiako Enplegu eta Gizarte Segurantzza Ministerioa, 2007/2011

	1.Akamarre	2.Bidaxuneko herri elkargoa
Emakumezko gazteen (18-25) batz besteko lan-saria orduko (denb. osoko lanaldian), (2009)		8,3
Gizonezko gazteen (18-25) batz besteko lan-saria orduko (denb. osoko lanaldian), (2009)		8,8

Unit.: €
INSEE, 2009

Adinekoak

	1.Akamarre	2.Bidaxuneko herri elkargoa	3.Barnekaldea	4.Iparraldea
65 urtetik gorako biztanleak etxean bakarrik, (2009)	34	241	2 422	19 864
75 urtetik gorako biztanleak etxean bakarrik, (2009)	25	165	1 524	12 683

Unit.: Kopuru gordina
INSEE, 2009

	Adineko biztanleen bakartasun maila (>65 urte), (2009)	Zaharren menpekotasun indizea, (2009)
1.Akamarre	21,3	31,7
2.Bidaxuneko herri elkargoa	23,7	30,5
3.Barnekaldea	24,6	39,4
4.Iparraldea	31,4	35,1
5.Euskal Herria		29,7

Unit.: %
INSEE eta INE, 2009

Guraso bakarreko familiak

	1.Akamarre	2.Bidaxuneko herri elkargoa	3.Barnekaldea	4.Iparraldea
Guraso bakarreko (<65 urte) familia nuklearrak, (2009)	25	110	856	9 983

Unit.: Kopuru gordina
INSEE, 2009

	Guraso bakarreko (<65 urte) familia nuklearraren proportzioa, (2009)	Guraso bakarreko (<65 urte) familia nuklearraren emakumezko otasuna, (2009)
1.Akamarre	9,4	83,3
2.Bidaxuneko herri elkargoa	6,8	77,8
3.Barnekaldea	7,4	77,0
4.Iparraldea	12,5	83,0

Unit.: %
INSEE, 2009

	1.Akamarre	2.Bidaxuneko herri elkargoa	3.Barnekaldea	4.Iparraldea
Guraso bakarreko haur kopurua (0-24 urte bitartean), (2009)	38	134	931	11 658

Unit.: Kopuru gordina
INSEE, 2009

	Guraso bakarreko haur kopuruaren proportzioa (0-24 urte bitartean), (2009)
1.Akamarre	22,5
2.Bidaxuneko herri elkargoa	10,7
3.Barnekaldea	11,1
4.Iparraldea	19,8

Unit.: %
INSEE, 2009

3. Jarduera ekonomikoa

3.1 Ehun ekonomikoa

	1.Akamarre	2.Bidaxuneko herri elkargoa	3.Barnekaldea	4.Iparaldea	5.Euskal Herria
Establezimendu kopurua (2013-01)	74	430	3 839	22 899	243 998

Unit.: Kopuru gordina
SIRENE, DIRAE eta CAMERDATA, 2013-01

	Lehen sektoreko establezimenduen proportzioa (2013-01)	Industria sektoreko establezimenduen proportzioa (2013-01)	Eraikuntza sektoreko establezimenduen proportzioa (2013-01)	Zerbitzuen sektoreko establezimenduen proportzioa (2013-01)
1.Akamarre	37,8	10,8	8,1	43,2
2.Bidaxuneko herri elkargoa	26,7	10,0	10,5	52,8
3.Barnekaldea	24,5	10,7	7,3	57,5
4.Iparaldea	6,3	6,1	8,0	79,6
5.Euskal Herria	3,3	8,3	13,9	74,5

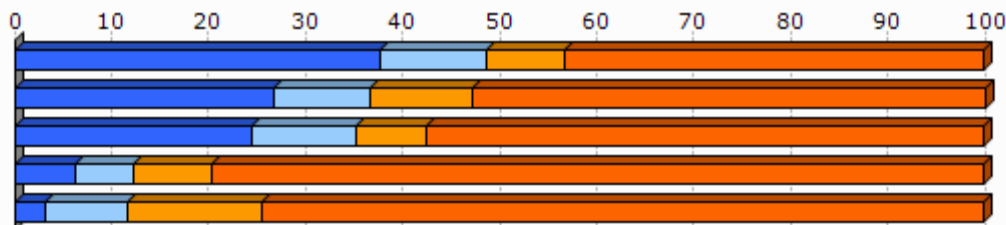

Unit.: %
SIRENE, DIRAE eta CAMERDATA, 2013-01

	Establezimenduen bertakotutze tasa (2013-01)
1.Akamarre	97,3
2.Bidaxuneko herri elkargoa	96,7
3.Barnekaldea	96,3
4.Iparaldea	89,8
5.Euskal Herria	90,6

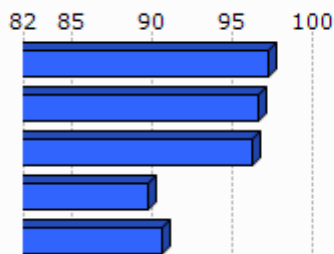

Unit.: %
SIRENE, DIRAE eta CAMERDATA. Ekoizpen propioa., 2013-01

	Jarduera industrialeko teknologia maila handia (2013-01)	Jarduera industrialeko teknologia maila ertain-handia (2013-01)	Jarduera industrialeko teknologia maila ertain-txikia (2013-01)	Jarduera industrialeko teknologia maila txikia (2013-01)
1.Akamarre	0,0	0,0	0,0	100,0
2.Bidaxuneko herri elkargoa	0,0	4,8	23,8	71,4
3.Barnekaldea	1,0	2,5	22,7	73,9
4.Iparraldea	1,8	10,2	24,8	63,2
5.Euskal Herria	1,8	15,6	44,0	38,6

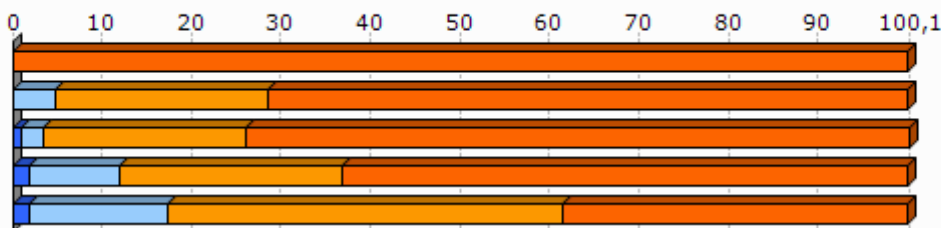

Unit.: %
SIRENE, DIRAE eta CAMERDATA, 2013-01

3.2 Giza lan eskua

	Biztanleria aktiboaren egituraren indizea (2009)	Hurrengo hamarkadan erretiroa hartu behar duen langilegoa (2009)
1.Akamarre	31,1	32,3
2.Bidaxuneko herri elkargoa	32,4	31,4
3.Barnekaldea	31,3	36,2
4.Iparraldea	32,0	33,5
5.Euskal Herria		13,3

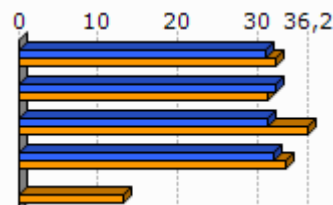

Unit.: %
INSEE eta INE, 2009

	Udalerrian bizi diren landunak, udalerriko lanpostuekiko (2009)	Udalerrian bizi eta lan egiten duten landunak, udalerriko landunekiko (2009)
1.Akamarre	54,6	38,2
2.Bidaxuneko herri elkargoa	-27,0	33,0
3.Barnekaldea	-9,4	40,3
4.Iparraldea	0,3	37,0

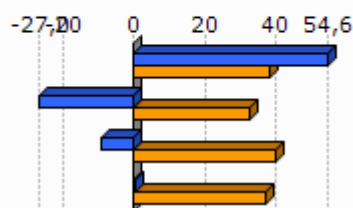

Unit.: %
INSEE, 2009

	Tokiko ekonomiara bideratutako enplegua (2009)	Tokiko ekonomiara bideratutako enpleguaren hazkundera (1999/2009)
1.Akamarre	19,1	7,1
2.Bidaxuneko herri elkargoa	46,4	-5,4
3.Barnekaldea	54,9	-4,4
4.Iparraldea	70,2	-2,1

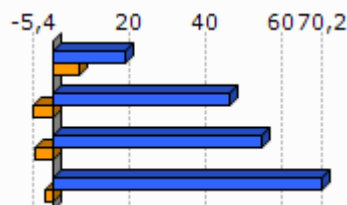

Unit.: %
INSEE, 1999/2009

	Ekintzaitetasun ekonomikoaren tasa (2013-01)
1.Akamarre	86,5
2.Bidaxuneko herri elkargoa	90,9
3.Barnekaldea	89,0
4.Iparraldea	84,0
5.Euskal Herria	84,0

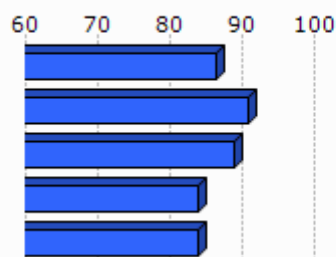

Unit.: %
SIRENE, DIRAE eta CAMERDATA, 2013-01

	Autonomoen tasa (2013-01)
1.Akamarre	30,0
2.Bidaxuneko herri elkargoa	22,8
3.Barnekaldea	27,9
4.Iparraldea	17,7
5.Euskal Herria	19,0

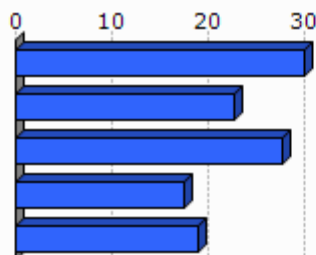

Unit.: %
SIRENE eta Espainiako Enplegu eta Gizarte Segurantzza Ministerioa. Ekoizpen propioa., 2013-01

3.3 Laborantza

	Ustiategi kopurua (2010)	Ustiategiaren hazkundera (2000/10)
1.Akamarre	63	-4
2.Bidaxuneko herri elkargoa	256	-77
3.Barnekaldea	2 863	-445
4.Iparraldea	4 453	-1 415
5.Euskal Herria	37 090	-34 609

Unit.: Kopuru gordina
Frantziako Laborantza, Nekazaritzako Elikagaien eta Basoen Ministerioa eta INE, 2000/10

	Ustiatgien hazkundera (2000/10), (Unit.: %)	Bataz besteko produkzio gordina ustiategiko (2010)
1.Akamarre	-6,0	59,2
2.Bidaxuneko herri elkargoa	-23,1	67,3
3.Barnekaldea	-13,5	51,8
4.Iparraldea	-25,6	49,7
5.Euskal Herria	-48,3	

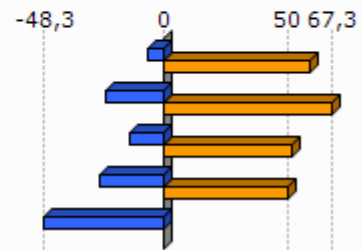

Unit.: K€

Frantziako Laborantza, Nekazaritzako Elikagaien eta Basoen Ministerioa eta INE, 2000/10

Frantziako Laborantza, Nekazaritzako Elikagaien eta Basoen Ministerioa, 2010

	Ustiatgien bataz besteko NAE azalera (2010)	NAE azalaren hazkundera (2000/10)
1.Akamarre	32,0	0,1
2.Bidaxuneko herri elkargoa	37,4	-5,6
3.Barnekaldea	31,4	-6,9
4.Iparraldea	28,1	-9,6
5.Euskal Herria	23,5	-13,7

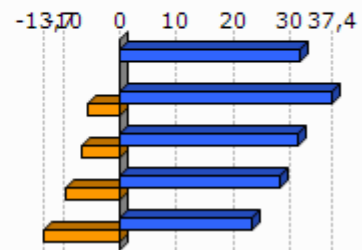

Unit.: Unit.: Ha/ustiategiko; %

Frantziako Laborantza, Nekazaritzako Elikagaien eta Basoen Ministerioa eta INE, 2000/10

	Oinordegabeko 50 urtetik gorako ustiategi-buruak (2010)
1.Akamarre	28,6
2.Bidaxuneko herri elkargoa	32,8
3.Barnekaldea	23,4
4.Iparraldea	27,9

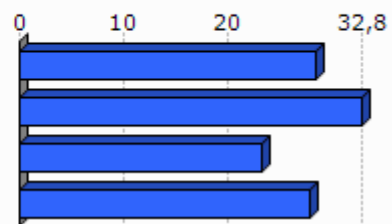

Unit.: %

Frantziako Laborantza, Nekazaritzako Elikagaien eta Basoen Ministerioa, 2010

4. Lurralde antolamendua eta hirigintza

4.1 Lurralde antolamendua

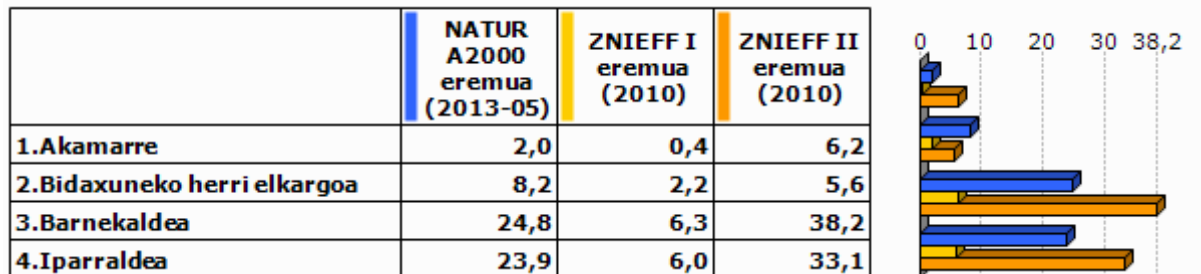

Unit.: %

Frantziako Ekologia, Garapen Iraunkorra eta Energiaren Ministerioa , 2013/05 eta 2010

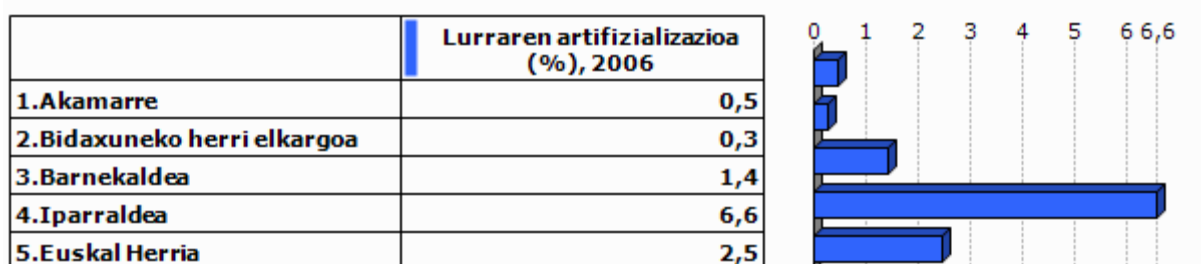

Unit.: %

Corine Land Cover, 2006

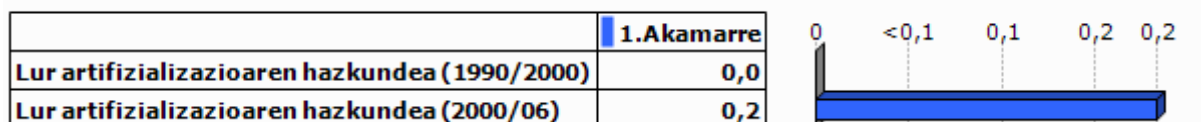

Unit.: %

Corine Land Cover, 1990/2000 eta 2000/2006

	PLHaren presentzia (2011)	Hirigintza arautzeko planen presentzia (2011)	Lurralde Koherentziarako Planen presentzia (SCOT) (2013)
1.Akamarre	EZ	CarteCom (Egiten ari)	BAI

Unit.: Bai/Ez; presentzia eta tipologia; Bai/Ez

DATAR, 2011

DGALN, 2013

	2.Bidaxuneko herri elkargoa	3.Barnekaldea	4.Iparaldea
Hirigintza dokumenturik gabeko herriak (%), (2011)	14,3	47,8	35,2
Lurralde Koherentziarako Plana duten herriak (%), (2013)	100,0	7,1	33,3
PLHa duten herriak (%), (2011)	0,0	0,9	6,3

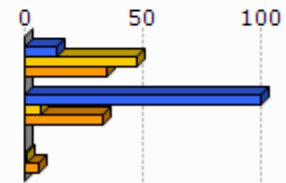

Unit.: %
 DATAR, 2011
 DGALN, 2013

4.2 Hirigintza

	Baimendutako etxebizitza eraikuntzen batz besteko kopurua urtero (2002/07)	Baimendutako etxebizitza eraikuntzen batz besteko kopurua urtero (2008/12)
1.Akamarre	10	4
2.Bidaxuneko herri elkargoa	69	48
3.Barnekaldea	497	619
4.Iparaldea	3 223	3 071
5.Euskal Herria	33 607	19 397

Unit.: Kopuru gordina
 Frantziako Ekologia, Garapen Iraunkorra eta Energiaren Ministerioa eta Espainiako Sustapen Ministerioa, 2002/07 eta 2008/2012

	Baimendutako etxebizitza eraikuntzen batz besteko azalera urtero (2002/07)	Baimendutako etxebizitza eraikuntzen batz besteko azalera urtero (2008/12)
1.Akamarre	1 605	550
2.Bidaxuneko herri elkargoa	9 789	6 031
3.Barnekaldea	60 953	62 185
4.Iparaldea	310 544	275 668
5.Euskal Herria	2 974 544	1 829 868

Unit.: m2
 Frantziako Ekologia, Garapen Iraunkorra eta Energiaren Ministerioa eta Espainiako Sustapen Ministerioa, 2002/07 eta 2008/2012

5. Etxebizitza

	Etxebizitza parkearen hazkundera (1999/2009)	Bigarren etxebizitzaren hazkundera (1999/2009)
1. Akamarre	21,0	34,4
2. Bidaxuneko herri elkargoa	30,2	-5,7
3. Barnekaldea	14,8	32,7
4. Iparraldea	19,0	34,3
5. Euskal Herria	15,7	1,4

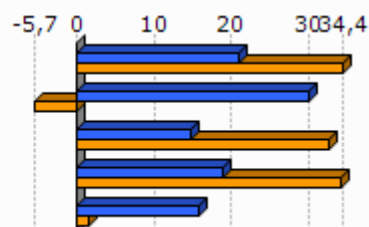

Unit.: %
INSEE eta INE, 1999/2009

	Bigarren etxebizitzaren presentzia (2009)	Etxebizitza hutsen presentzia (2009)
1. Akamarre	10,1	7,7
2. Bidaxuneko herri elkargoa	8,5	7,3
3. Barnekaldea	13,8	7,2
4. Iparraldea	20,8	4,3
5. Euskal Herria	7,2	8,3

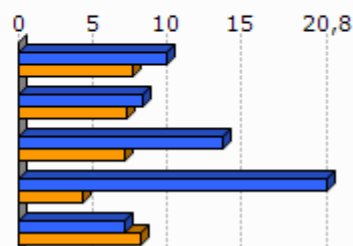

Unit.: %
INSEE eta INE, 2009

	Etxebizitzaren batz besteko prezioa (2013)
1. Akamarre	1 843
2. Bidaxuneko herri elkargoa	1 848
3. Barnekaldea	1 704
4. Iparraldea	2 024
5. Euskal Herria	2 565

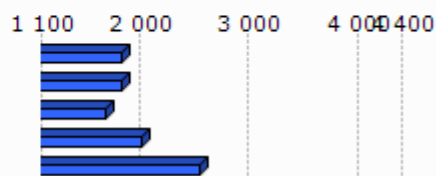

Unit.: €/m²

Ekoizpen propioa, 2013

* Euskal Herria: Zazpi hiriburu eta 25.000 biztanletik gorako udalerrien batz bestekoa.



Unit.: %

Lurralde berdintasuna eta etxebizitzaren ministerioa, 2009

Akitaniako DREAL eta INSEE. Ekoizpen propioa., 2009

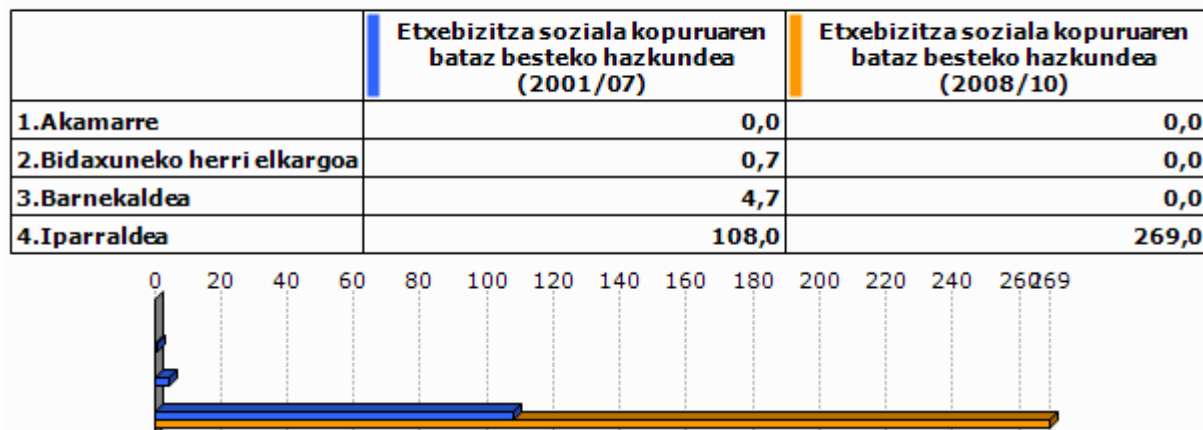

Unit.: urteko batz besteko kopurua

DREAL Aquitaine, 2001/07 eta 2008/2010

6.A Azpiegitura eta zerbitzuen irisgarritasuna

	Garraio publikoaren lotura kopurua (2013)
1.Akamarre	0,0
2.Bidaxuneko herri elkargoa	0,3
3.Barnekaldea	0,4
4.Iparraldea	0,7

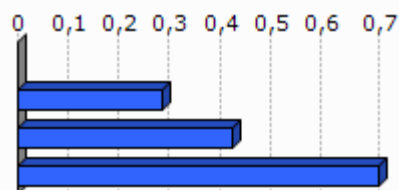

Unit.: Kopuru gordina
Ekoizpen propioa, 2013

	1.Aka marre	2.Bida xuneko herri elkargoa	3.Barne kaldea	4.Ipar raldea	5.Euskal Herria
Osasun zentro azpiegitura gertuenera errepide bidezko distantzia (2012)	3,5	7,8	10,6	9,2	2,7
Ospital gertuenera errepide bidezko distantzia (2012)	24,9	24,5	9,5	9,4	2,2
Txikizkako merkataritza gertuenera errepide bidezko distantzia (2012)	0,0	5,1	3,2	2,5	1,3
Janarizko txikizkako merkataritza gertuenera errepide bidezko distantzia (2012)	0,0	5,1	3,6	2,9	2,4
Finantza bulego gertuenera errepide bidezko distantzia (2012)	3,5	7,8	8,2	7,3	3,7

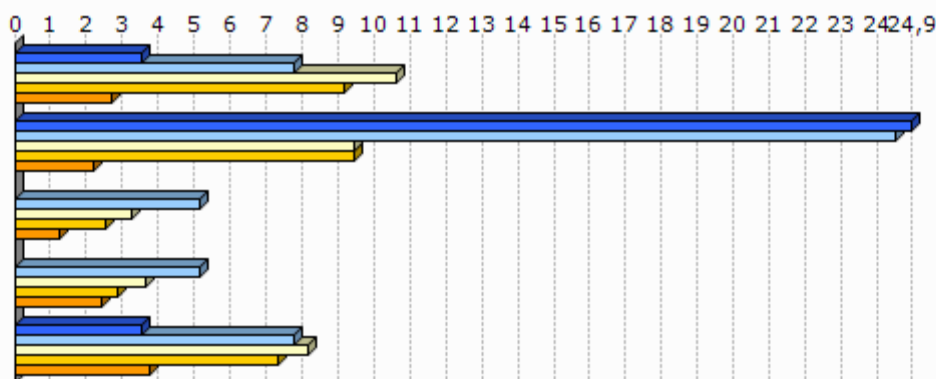

Unit.: Km.

INSEE, Nafarroako Gobernua, EUSTAT, Nafarroako Datu Espazialen Azpiegitura eta Espainiako Sustapen Ministerioa. Ekoizpen propioa., 2012

INSEE, EUSTAT eta Nafarroako Datu Espazialen Azpiegitura. Ekoizpen propioa., 2012

INSEE, EUSTAT, CAMERDATA eta Espainiako Sustapen Ministerioa. Ekoizpen propioa., 2012

INSEE, EUSTAT, CAMERDATA eta Espainiako Sustapen Ministerioa. Ekoizpen propioa., 2012

INSEE, EUSTAT eta CAMERDATA. Ekoizpen propioa., 2012

7.Tokiko fiskalitate zuzena

	Etxebizitzei ezarritako zerga (TH), (2012)	Eraikitako lurrei ezarritako zerga (TFB), (2012)	Eraiki gabeko lurrei ezarritako zerga (TFNB), (2012)	Enpresei ezarritako zerga (CFE), (2012)
1.Akamarre	17,0	12,0	56,0	22,6
2.Bidaxuneko herri elkargoa	18,3	11,6	50,7	22,9
3.Barnekaldea	13,9	8,7	32,4	22,2
4.Iparraldea	14,0	9,3	32,2	22,3
Bidaxuneko herri elkargoko fiskalitate zuzena	4,3	1,2	5,9	2,4

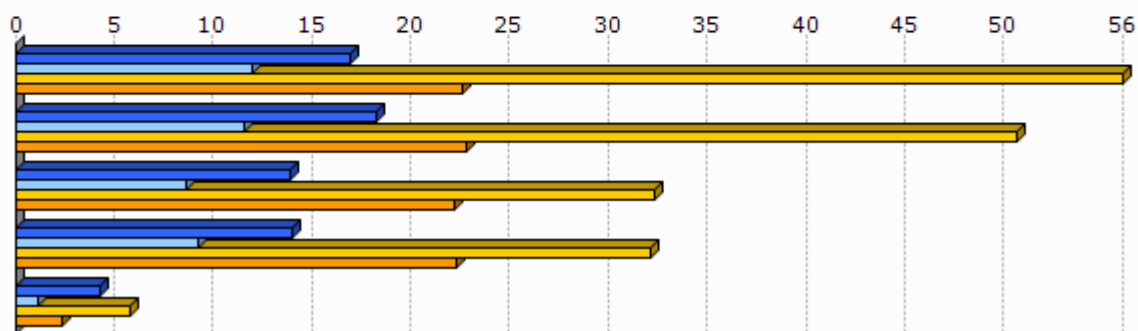

Unit.: %

Kondu publikoen, aurrekontuaren eta estatu erreformaren ministerioa, 2012

	1.Akamarre
Eraiki gabeko lurrei ezarritako zergaren urteko batz besteko hazkundera (TFNB) (2008/12)	3,2
Eraikitako lurrei ezarritako zergaren urteko batz besteko hazkundera (TFB) (2008/12)	2,0
Etxebizitzei ezarritako zergaren urteko batz besteko hazkundera (TH) (2008/12)	16,1

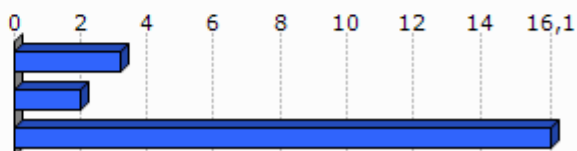

Unit.: %

Kondu publikoen, aurrekontuaren eta estatu erreformaren ministerioa, 2008/12

8. Tokiko nortasuna eta joera politikoa

8.1 Tokiko nortasuna



Unit.: ‰
INSEE. Ekoizpen propioa., 2013

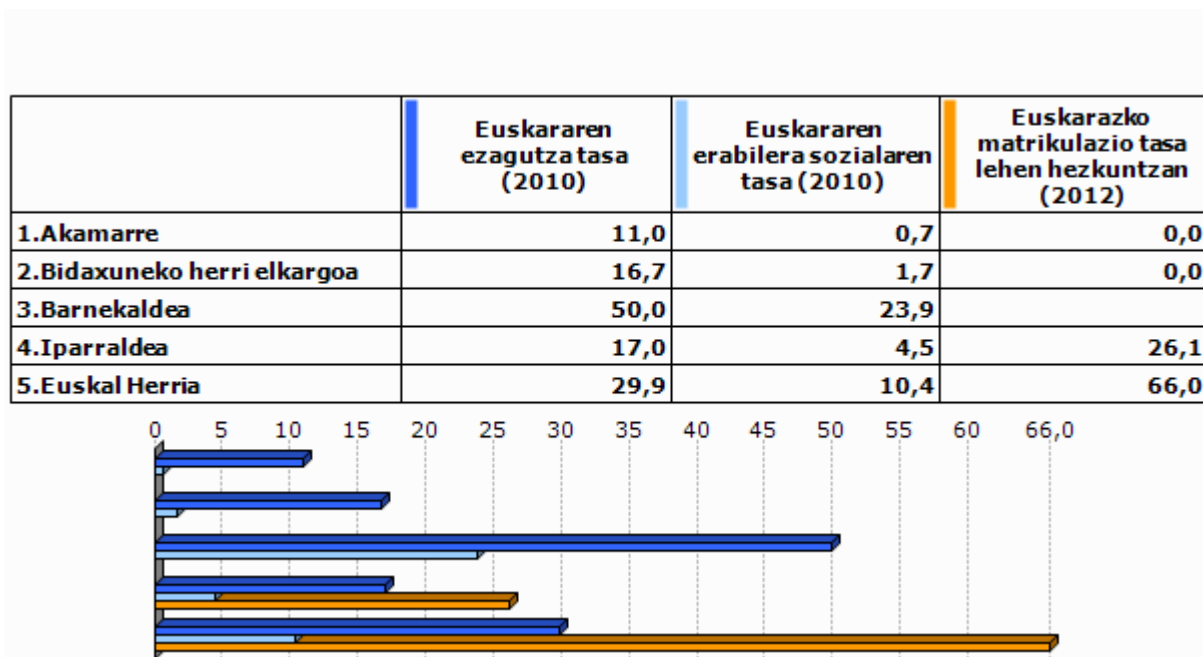

Unit.: ‰
Euskal Herriko Hizkuntza Adierazle Sistema (EAS), INSEE, EUSTAT, INE eta Nafarroako Estatistika Zerbitzua., 2010
Pirinio Atlantikoetako Hezkuntza Nazionalaren Departamentu Zerbitzua, EUSTAT eta Nafarroako Gobernu., 2012

	1.Aka marre	2.Bida xuneko herri elkargoa	3.Barne kaldea	4.Ipar raldea	5.Euskal Herria
Euskarazko Haur Hezkuntza-Lehen Hezkuntza azpiegitura gertuenera errepide bidezko distantzia (2012)	24,9	21,3	14,7	12,2	7,4
Haur Hezkuntza-Lehen Hezkuntza azpiegitura gertuenera errepide bidezko distantzia (2012)	0,0	2,1	1,2	0,9	2,3
Euskarazko bigarren hezkuntzako azpiegitura gertuenera errepide bidezko distantzia (2012)	34,5	31,6	25,3	21,2	19,0
Bigarren hezkuntzako azpiegitura gertuenera errepide bidezko distantzia (2012)	3,5	7,8	7,4	6,9	1,6
Euskaltegi gertuenera errepide bidezko distantzia (2012)	22,2	17,6	10,7	9,4	9,7

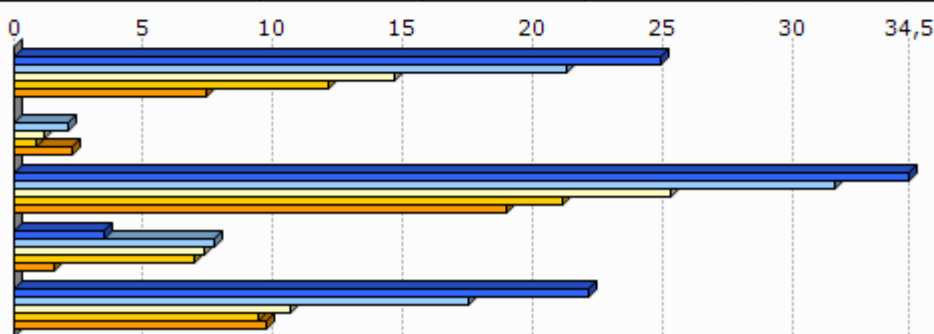

Unit.: Km.

Seaska, INSEE, Nafarroako Gobernua, EUSTAT eta Espainiako Sustapen Ministerioa. Ekoizpen propioa., 2012
 INSEE, Nafarroako Gobernua, EUSTAT, Nafarroako Datu Espazialen Azpiegitura eta Espainiako Sustapen Ministerioa. Ekoizpen propioa., 2012
 INSEE, Nafarroako Gobernua, EUSTAT eta Espainiako Sustapen Ministerioa. Ekoizpen propioa., 2012
 INSEE, EUSTAT eta Nafarroako Datu Espazialen Azpiegitura. Ekoizpen propioa., 2012
 AEK, HABE, IKA eta bilaketa propioa. Ekoizpen propioa., 2012

8.2 Joera politikoa

	2008ko udal hauteskundeetako abstentzio maila
1.Akamarre	12,0
2.Bidaxuneko herri elkargoa	14,3
3.Barnekaldea	14,4
4.Iparaldea	30,7

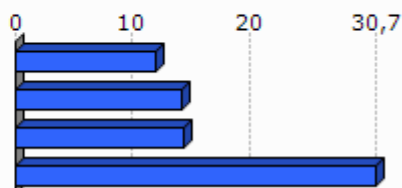

Unit.: %

Frantziako Barne Ministerioa, 2008

	1.Akamarre	2.Bidaxuneko herri elkargoa	3.Barnekaldea	4.Iparraldea
Eskualdeko hauteskundeetako abstentzioaren bilakaera (2004/10)	8,6	39,5	39,8	35,1
Legebiltzarreko hauteskundeetako abstentzioaren bilakaera (2007/12)	6,3	14,9	6,2	6,8
Lehendakaritza hauteskundeetako abstentzioaren bilakaera (2007/12)	23,0	38,4	24,7	31,5
Europar legebiltzarreko hauteskundeetako abstentzioaren bilakaera (2004/09)	16,3	-1,3	-3,4	-0,2

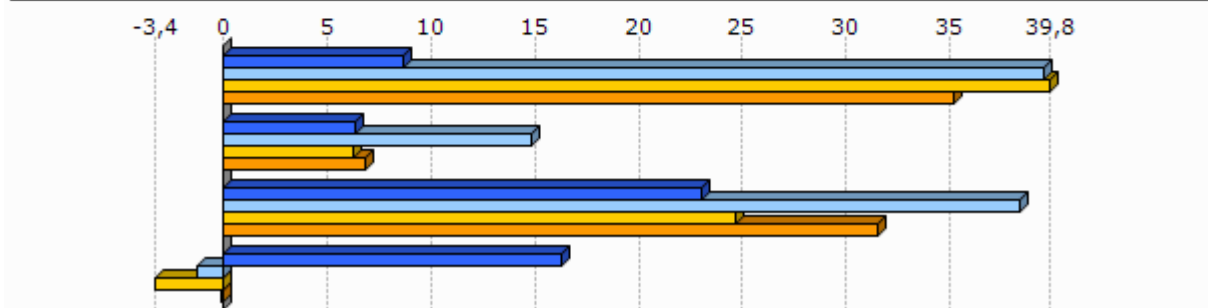

Unit.: %
Frantziako Barne Ministerioa, 2004/12

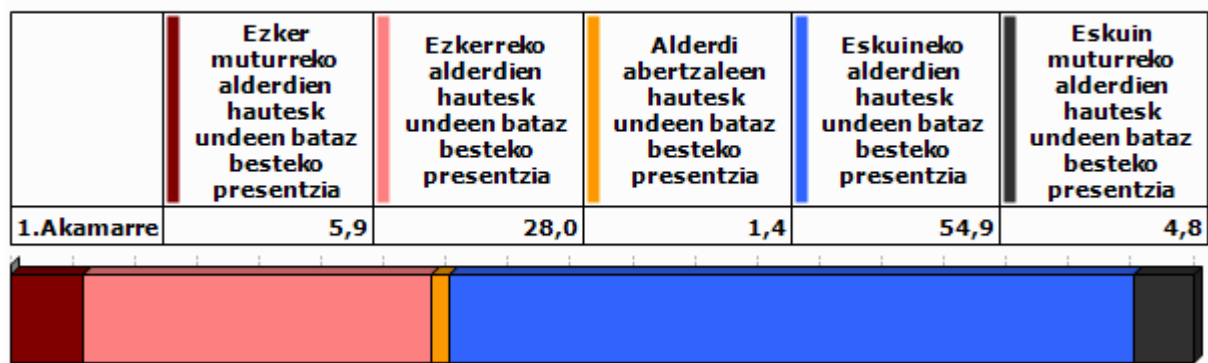

Unit.: %
Frantziako Barne Ministerioa. Ekoizpen propioa., 2008/12

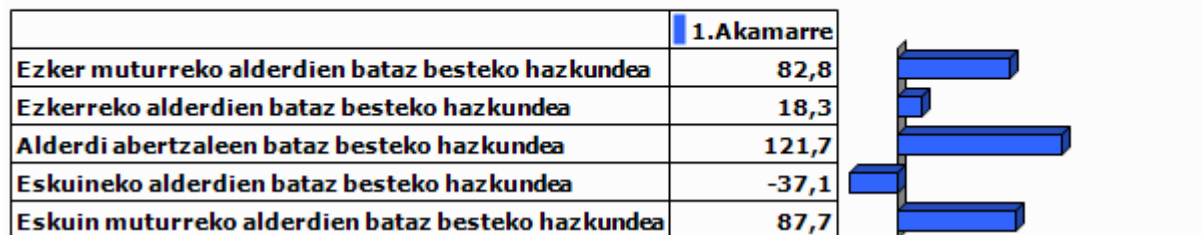

Unit.: %

Frantziako Barne Ministerioa. Ekoizpen propioa., 2001/12

9.0 harrak

GAZTEEN ETA EMAKUMEZKO GAZTEEN IRAUTE TASA

Gazteen iraute tasak eta emakumezko gazteen iraute tasak azken hamarkadako gazte kopuruaren hazkundera neurtzen dute. 1999 urteko 10 eta 19 urte bitarteko (emakumezko) gazteen kopurua 2009 urteko 20 eta 29 urte bitarteko (emakumezko) gazteen kopuruarekin alderatuz ekoizturiko adierazlea da, kasu bietan. Saldo positiboak zein negatiboak (emakumezko) gazteen erakartzea zein ihesa aditzera ematen digute.

LANGABEZIA

Enplegu bulegoetan langabetu gisa (A kategoria, Pôle emploi-ren sailkapenaren arabera) erregistraturiko pertsona kopurua aditzera ematen du.

Enplegua sustatzeko instituzioetan langabetu gisa erregistratzeko bi arrazoi erakusten dira hemen:

- Lan kaleratzeagatik: Arrazoi ezberdinetatik eratorri daitekeen egoera.
- Lan kontratu bukaeragatik: Epe mugatuko kontratu baten amaiera dela medio.

Badira langabetu gisa erregistratua egoteko egoera mota gehiago, hala nola, dimisioak eta lehenengo aldiz lan merkatura gerturatzen direnak, baina ez ditugu txostenean erantsi langabetu kopuru txikiak barnebiltzen baitituzte.

FORMAZIOA

Gizartearen formazioa INSEEren sailkapenean oinarritua dago baina hemen zabalago lantzen da. Ondorioz, 15 urtetik gorako jendetzak lortutako maila altueneko diploma aztertzen da hurrengo taulan ageri den baliokidetzen arabera:

GAINDEGIAko nomenklatura	INSEE ko nomenklatura
Diploma profesionalik gabeko biztanleria (% 15+ urte)	Pas de scolarité Aucun diplôme mais scolarité jusqu'en école primaire ou au collège Aucun diplôme mais scolarité au-delà du collège
Diploma gorenatzat, teknikalari diploma oinarritzkoa duen biztanleria (% 15+ urte)	Certificat c'études primaires BEPC, brevet élémentaire, brevet des collèges Certificat c'aptitudes professionnelles, brevet de compagnon Brevet d'études professionnelles
Diploma gorenatza, batxilergoa duen biztanleria (% 15+ urte)	Baccalauréat général, brevet supérieur Bac technologique ou professionnel, brevet professionnel ou de technicien, BEC, BEI, BEH, capacité en droit
Diploma gorenatza, goi mailako ikasketetako diploma duen biztanleria (% 15+ urte)	Diplôme universitaire de 1er cycle, BTS, DUT, diplôme des professions sociales ou de santé, d'infirmière(ier) Diplôme universitaire de 2ème ou 3ème cycle (y compris médecine, pharmacie, dentaire), diplôme d'ingénieur, d'une grande école, doctorat, etc.

ERRENTA

INSEEk udalerrri mailan errentaren datuak udalerrri handientzat soilik argitaratzen ditu sekretu estatistikoa dela medio. Hori dela eta, maiz ez dago udalerrri mailako daturik tauletan.

Kontsumo Unitatea (KU)

Errentaren inguruko datuak *Kontsumo Unitatearen* (Unité de Consommation–UC) arabera ageri dira.

Kontsumo Unitatea Ekonomi Lankidetzaren eta Garapenerako Erakundeak (ELGE) definitutako koefiziente batzuen arabera etxalde bakoitzean diren pertsonen kontsumoaren ponderazioz sortutako unitatea da. Koefiziente horiek honakoak dira:

- 1: etxaldeko lehen helduarentzat
- 0.5: hamalau urtetik gorako beste pertsonentzat
- 0.3: hamalau urtetik beherako haurrentzat

Errentaren datuak *Kontsumo Unitatean* arabera ematearen helburua etxaldeen arteko konposizio desorekak neutralizatzea da.

Mediana, dezilak eta errenta dezilen arteko distantzia

Errenta mediana eta errentaren lehen eta bederatzigarren dezila ageri da tauletan. Medianak errentaren arabera tamaina bereko bi multzotan banatzen du populazioa eta dezilek hamar zatitan banatzen dute. Lehen errenta dezilak errenta apalenak aditzera ematen ditu. Errenta dezilen arteko distantziak errenta banaketa desorekatuaren maila neurtzen du.

Errentaren jatorria

Errentaren jatorri posibleak lau dira:

- Lan sariak
- Diru laguntzak: erretiroen diru sartzak, pentsioak...
- Etekinak: horiek dira profesio liberalen diru sartzak
- Besteak (gehienbat ondasuneko diru sartzak): ondasunei esker egindako diru sartzak

ADINEKOAK

- Adinekoen bakartasun maila

Etxean bakarrik bizi den 65 urtetik gorako biztanleria kopurua aditzera ematen du, adin horretako ehun biztanleko.

- Zaharren menpekotasun indizea

65 urtetik gorako biztanleria kopurua aditzera ematen du, hauetaz arduratzeko adinean (15 eta 64 urte bitartean) dagoen ehun biztanleko.

GURASO BAKARREKO FAMILIAK

Familiaren definizioa

- Familia bat: Gutxienez etxalde batean bi pertsonen osatutako nukleo bat da. Honakoak dira aukerak:
 - bikote bat (eta bere haurrak baldin badira)
 - heldu bakar bat bere haurr(ar)ekin
- Familia baten seme/alabak: Pertsona bat familia baten seme edo alaba gisa aintzat hartzeko bikotekide gabe eta etxaldean haur propiorik gabe (baldin baditu) bizi behar da.

Guraso bakarreko familiak

Soilik 65 urte arteko guraso bakarreko familia monoparentalak aintzat hartu ditugu haurren zaintza eta erantzukizunerako zailtasunak izan ditzaketen familia unitateak kuantifikatzeko asmoz. Horrela, guraso bakarreko familietan non zaintza eta erantzukizunak kontrako norabidean izan daitezkeen alboratu ditugu.

JARDUERA EKONOMIKOA

Establezimenduen bertakotze tasa

Establezimenduen bertakotze tasak udalerriko establezimendu guztien artean egoitza nagusia Euskal Herrian dutenen ehunekoa aditzera ematen du.

Tokiko ekonomiara bideratutako enplegua

Ondasun eta zerbitzuen ekoizpenerako maila lokalean aurrera eramaten diren jarduerak dira eta hauen helburua tokiko biztanleen beharrak asetzear datza, izan bertakoa nahiz turista. Guztizko enpleguan tokiko ekonomiara bideratutako enpleguaren ehunekoa adierazten da.

Ekintzailetasun ekonomikoaren tasa

Ekintzailetasun ekonomikoaren tasak udalerriko establezimendu guztien artean egoitza nagusia udalerrian bertan dutenen ehunekoa aditzera ematen du

Biztanleria aktiboaren egituraren indizea

Biztanleria aktiboaren egituraren indizeak 15 eta 39 urte bitarteko ehun biztanle aktiboko 40 eta 64 urte bitarteko biztanle aktibo kopurua esaten digu. Biztanleria aktiboaren egituraren zahartze maila neurtzeko adierazlea da.

TOKIKO FISKALITATE ZUZENA**CFE**

Enpresei doakien zerga *Cotisation Foncière des Entreprises (CFE)* delakoa 2010 urtean ezarritako zerga da.

Herri elkargoen tokiko fiskalitate zuzena

Herri elkargoentzat, bi informazio ezarriak izan dira:

- Lehena, herri elkargoko lurraldean diren udalerrien zergaren bataz bestekoa, herriko etxeak finkatzen duen tasa herri elkargoko testuinguruan ikusteko.
- Bestea, herri elkargoak berak ezartzen duen zerga, informazio gehigarri bezala jarria ageri dena.

HAUTESKUNDEAK**Aintzat harturiko hauteskundeak**

Udalerrri mailako joera politikoaren azterketarako hauteskunde ezberdinetan lehen itzuliko emaitzak baliatuak izan dira. Horretarako, aniztasun politiko zabala erakusten duten hauteskundeak aintzat hartu dira. Hauteskunde mota bakoitzean izandako bilakaeraren neurketarako hauteskunde mota bakoitzeko azken bi deialdiak kontutan hartu dira.

Hona erabiliak izan diren hauteskundeak:

2001eko Udal hauteskundeen lehen itzulia	2008ko Udal hauteskundeen lehen itzulia
2007ko legebiltzarreko hauteskundeen lehen itzulia	2012ko Legebiltzarreko hauteskundeen lehen itzulia
2004ko Europar legebiltzarreko hauteskundeen lehen itzulia	2009ko Europar legebiltzarreko hauteskundeen lehen itzulia

Udalerrriko hauteskundeen kasuan, soilik 3.500 biztanletik gorako udalerrien emaitzak kontutan izan dira kopuru horren azpitik diren udalerrietan Frantziako hauteskunde sisteman indarrean den "panachage" delakoak ezinezkoa egiten baitu hautagaiak blokeen sailkapenetan txertatzea.

Alderdien sailkapena

Hauteskundeetan aurkezturiko hautagai zein alderdiak bost bloke handietan sailkatu ditugu joera politikoaren izaera zein honen bilakaera modu sintetikoan laburbiltzeko. Hurrengo taulan bost bloke horietan barnebildutako hautagaitzak zehaztuak dira eta ondoan hauteskunde bakoitzean hauentzat Frantziako Barne Ministerioak darabiltzan nomenklatura ageri da. ECO izen generikoa dutenak talde ezberdinetan banatuak izaten ahal dira hautagaiaren iritziz politikoaren arabera.

KODEA		IZENA	UDAL01	UDAL08	LEGISL07	LEGISL12	EUROP04	EUROP09	
Ezker muturra	Ezker antikapitalista / komunista	Liste d'extrême-gauche	LXG	LEXG		EXG	LXG	LEXG	
		LCR/FO/NPA			EXG				
		Liste du Parti Communiste			COM		LPC		
		Lutte Ouvrière			EXG				
		Liste du PCF et du Parti de gauche						LCOP	
		Parti de Gauche							
Ezkerra	Beste	Eric Pététin				ECO			
	Ekologistak	Liste Europe Ecologie les Verts			VEC	VEC			
		Liste des Verts	LVE				LVE	LVEC	
		Patit de la Nation Occitana			ECO				
	Ezker liberala	Liste du Parti socialiste		LSOC	SOC	SOC	LPS	LSOC	
	Ezker zentristak	Parti Radical de Gauche							
Ezkerreko besteak	Ezkerreko besteak	Liste Union de la Gauche		LUG					
		Liste divers gauche	LDG	LDVG		DVG		LDVG	
		Liste de Gauche	LGA						
Abertzaleak	Abertzaleak	Liste régionaliste (EHBAI, EHA, EAJ-PNB, ...)	LRG	LREG	REG	REG	LRG	LREG	
Eskuina	Besteak	Autre liste				AUT		LAUT	
		Alliance écologique indépendante				ECO			
		MHAN			ECO				
		Liste Divers	LDV				LDV		
	Zentrista kontserbadorea	Liste Chasse-Pêche-Nature et Traditions			CPNT		LCP		
	Eskuineko zentristak	Eskuineko zentristak	Liste centre-MoDem		LCMD	UDFD			LCMD
			Liste le centre pour la france				CEN		
			Liste UDF					LUDF	
	Eskuineko bestak	Eskuineko bestak	Liste divers droite	LDD	LDVD	DIV	DVD	LDD	LDVD
			Liste de droite	LDR					
Zentristak eta eskuin liberala	Zentristak eta eskuin liberala	Parti Radical Valoisien				PRV			
		Liste Majorité-Centristes		LMC					
		Majorité-Nouveau Centre							
Eskuin liberala	Eskuin liberala	Liste de la majorité présidentielle (UMP)		LMAJ	UMP	UMP	LUMF	LMAJ	
Eskuin muturra	Eskuin muturra	Liste du Front national			FN	FN	LFN	LFN	
		Liste d'extrême-droite					LXD	LEXD	

Hauteskunde emaitzen kalkulua

Bloke bakoitzeko bozka kopurua zenbatua izan da hauteskunde guztietan eta bakoitzaren pisua ehunekotan kalkulatu da (guztizko bozkekiko). Hortik bi operazio egin dira:

- Bloke bakoitzak hauteskunde mota bakoitzeko azken hauteskundeetan izandako bozka ehunekoen batz bestekoa. Hauteskunde horiek honakoak dira: 2008 urteko udal hauteskundeak, 2012 urteko Frantziako Legebiltzarreko hauteskundeak eta 2009 urteko Europar Legebiltzarreko hauteskundeak.

- Bestalde, bloke bakoitzak aurreko hauteskunde mota bakoitzeko izandako presentziaren hazkundera kalkulatu izan da. Azkenik, hazkundera horien batz bestekoa kalkulatu izan da.

10.E

ranskina: Adierazle zerrenda

Biztanleria osoa (p. munic.)
Biztanleriaren hazkundera (p. munic.) 2006/09
Biztanleriaren hazkundera (p. munic.) 1999/2009
Amatasun indizea
Bizitza proiektuak garatzeko adinekoren iraute eta erakargarritasun tasa
Friz indizea
Zahartze indizea
Emakumezkotasun indizea (15-64)
Jarduera tasa
Emakumezkoen jarduera tasa
Biztanleria aktiboaren hazkundera (1999/2009)
Langabetu kopurua
Langabetuen hazkundera (2007/11)
Emakumezko langabetuak, langabetu guztiekiko
50 eta + urteko langabetuak, langabetu guztiekiko
50 eta + urteko langabetuen hazkundera (2007/11)
Lan-kaleraketagatik langabezia egoeran
Kontratu amaieragatik langabezia egoeran
Laborari aktiboaren presentzia
Laborari aktiboaren hazkundera (1999/2009)
Enpresa buru, artisau eta merkatari aktiboaren presentzia
Enpresa buru, artisau eta merkatari aktiboaren hazkundera (1999/2009)
Kudeatzaile eta lanbide intelektuak aktiboaren presentzia
Kudeatzaile eta lanbide intelektuak aktiboaren hazkundera (1999/2009)
Tarteko lanbideak aktiboaren presentzia
Tarteko lanbideak aktiboaren hazkundera (1999/2009)
Enpleguak aktiboaren presentzia
Enpleguak aktiboaren hazkundera (1999/2009)
Langileak aktiboaren presentzia
Langileak aktiboaren hazkundera (1999/2009)
Diploma profesionalik gabeko biztanleriaren presentzia
Teknikalari diploma oinarrikoa duen biztanleriaren presentzia
Batxilergoa duen biztanleriaren presentzia
Goi mailako ikasketetako diploma duen biztanleriaren presentzia
Errenta mediana (kontsumo unitateko)
Errentaren lehen dezila (kontsumo unitateko)
Errentaren bederatzigarren dezila (kontsumo unitateko)
Errenta dezilen arteko distantzia (kontsumo unitateko)
Lan-sariak guztizko errentan
Diru laguntzak guztizko errentan
Etekinak guztizko errentan
Besteak (gehienbat ondasuneko diru sartzak) guztizko errentan
Bataz besteko lan-saria orduko (denb. osoko lanaldian)
Emakumezkoen lan-saria gizonenarekin (denb. osoko lanaldian)
Bataz besteko lan sariaren hazkundera (denb. osoko lanaldian)
Gazteen iraute tasa
Emakumezko gazteen iraute tasa
Gazte langabetuak (<25 urte) langabetu guztiekiko
Gazte langabetuen hazkundera (<25 urte)
Gizonezko gazteen (18-25) bataz besteko lan-saria orduko (denb. osoko lanaldian)
Emakumezko gazteen (18-25) bataz besteko lan-saria orduko (denb. osoko lanaldian)

65 urtetik gorako biztanleak etxean bakarrik
75 urtetik gorako biztanleak etxean bakarrik
Adineko biztanleen bakartasun maila (>65 urte)
Zaharren menpekotasun indizea
Guraso bakarreko (<65 urte) familia nuklearrak
Guraso bakarreko (<65 urte) familia nuklearren proportzioa
Guraso bakarreko (<65 urte) familia nuklearren emakumezotasuna
Guraso bakarreko haur kopurua (0-24 urte bitartean)
Guraso bakarreko haur kopuruaren proportzioa (0-24 urte bitartean)
Establezimendu kopurua
Lehen sektoreko establezimenduen proportzioa
Industria sektoreko establezimenduen proportzioa
Eraikuntza sektoreko establezimenduen proportzioa
Zerbitzuen sektoreko establezimenduen proportzioa
Establezimenduen bertakotutze tasa
Jarduera industrialeko teknologia maila handia
Jarduera industrialeko teknologia maila ertain-handia
Jarduera industrialeko teknologia maila ertain-txikia
Jarduera industrialeko teknologia maila txikia
Biztanleria aktiboaren egituraren indizea
Hurrengo hamarkadan erretiroa hartu behar duen langilegoa
Udalerrian bizi diren landunak, udalerriko lanpostuekiko
Udalerrian bizi eta lan egiten duten landunak, udalerriko landunekiko
Tokiko ekonomiara bideratutako enplegua
Tokiko ekonomiara bideratutako enpleguaren hazkundea (1999/2009)
Ekintzailetasun ekonomikoaren tasa
Autonomoen tasa
Ustiategi kopurua
Ustiategien hazkunde gordina (2000/10)
Ustiategien hazkundea (2000/10)
Ustiategien batz besteko NAE azalera
NAE azaleraren hazkundea (2000/10)
Batz besteko produkzio gordina ustiategiko
Oinordegabeko 50 urtetik gorako ustiategi-buruak
NATURA 2000 eremua
ZNIEFF I eremua
ZNIEFF II eremua
Lurraren artifizializazioa
Lur artifizializazioaren hazkundea (2000/06)
Lur artifizializazioaren hazkundea (1990/2000)
PLHaren presentzia
PLHa duten herriak (%)
Hirigintza arautzeko planen presentzia
Hirigintza dokumenturik gabeko herriak (%)
Lurralde Koherentziarako Planen presentzia (SCOT)
Lurralde Koherentziarako Plana duten herriak (%)
Baimendutako etxebizitza eraikuntzen batz besteko kopurua urtero (2002/07)
Baimendutako etxebizitza eraikuntzen batz besteko kopurua urtero (2008/12)
Baimendutako etxebizitza eraikuntzen batz besteko azalera urtero (2002/07)
Baimendutako etxebizitza eraikuntzen batz besteko azalera urtero (2008/12)
Etxebizitza parkearen hazkundea (1999/2009)
Bigarren etxebizitzaren hazkundea (1999/2009)
Bigarren etxebizitzaren presentzia
Etxebizitza hutsen presentzia

Etxebizitzen batz besteko prezioa
Etxebizitza sozialen tasa (datu ofiziala)
Etxebizitza sozialen tasa (guztizko etxebizitza parkearekiko)
Etxebizitza soziala kopuruaren batz besteko hazkundera (2001/07)
Etxebizitza soziala kopuruaren batz besteko hazkundera (2008/10)
Garraio publikoaren lotura kopurua
Osasun zentro azpiegitura gertuenera errepide bidezko distantzia
Ospital gertuenera errepide bidezko distantzia
Txikizkako merkataritza gertuenera errepide bidezko distantzia
Janarizko txikizkako merkataritza gertuenera errepide bidezko distantzia
Finantza bulego gertuenera errepide bidezko distantzia
Etxebizitzei ezarritako zerga (TH)
Etxebizitzei ezarritako zergaren urteko batz besteko hazkundera (TH) (2008/12)
Eraikitako lurrei ezarritako zerga (TFB)
Eraikitako lurrei ezarritako zergaren urteko batz besteko hazkundera (TFB) (2008/12)
Eraiki gabeko lurrei ezarritako zerga (TFNB)
Eraiki gabeko lurrei ezarritako zergaren urteko batz besteko hazkundera (TFNB) (2008/12)
Enpresei ezarritako zerga (CFE)
Elkarteen dentsitatea (mila biztanleko)
Euskararen ezagutza tasa
Euskararen erabilera sozialaren tasa
Euskarazko matrikulazio tasa lehen hezkuntzan
Euskarazko Haur Hezkuntza-Lehen Hezkuntza azpiegitura gertuenera errepide bidezko distantzia
Haur Hezkuntza-Lehen Hezkuntza azpiegitura gertuenera errepide bidezko distantzia
Euskarazko bigarren hezkuntzako azpiegitura gertuenera errepide bidezko distantzia
Bigarren hezkuntzako azpiegitura gertuenera errepide bidezko distantzia
Euskaltegi gertuenera errepide bidezko distantzia
2008ko udal hauteskundeetako abstentzio maila
Eskualdeko hauteskundeetako abstentzioaren bilakaera (2004/10)
Legebiltzarreko hauteskundeetako abstentzioaren bilakaera (2007/12)
Lehendakaritza hauteskundeetako abstentzioaren bilakaera (2007/12)
Europar legebiltzarreko hauteskundeetako abstentzioaren bilakaera (2004/09)
Ezker muturreko alderdien hauteskundeen batz besteko presentzia
Ezkerreko alderdien hauteskundeen batz besteko presentzia
Alderdi abertzaleen hauteskundeen batz besteko presentzia
Eskuineko alderdien hauteskundeen batz besteko presentzia
Eskuin muturreko alderdien hauteskundeen batz besteko presentzia
Ezker muturreko alderdien batz besteko hazkundera
Ezkerreko alderdien batz besteko hazkundera
Alderdi abertzaleen batz besteko hazkundera
Eskuineko alderdien batz besteko hazkundera
Eskuin muturreko alderdien batz besteko hazkundera

11.U dalerriko oharrak

	1.Akamarre
Langabetuen hazkundera (2007/11)	
Emakumezko langabetuak, langabetu guztiekiko	
50 eta + urteko langabetuak, langabetu guztiekiko	
50 eta + urteko langabetuen hazkundera (2007/11)	2007 urtean ez zegoen langabeturik.
Lan-kaleraketagatik langabezia egoeran	
Kontratu amaieragatik langabezia egoeran	
Laborari aktiboen hazkundera (1999/2009)	
Enpresa buru, artisau eta merkatari aktiboen hazkundera (1999/2009)	
Kudeatzaile eta lanbide intelektualak aktiboen hazkundera (1999/2009)	1999 urtean ez zegoen mota horretako KSPdun landunik
Tarteko lanbideak aktiboen hazkundera (1999/2009)	
Enplegatuak aktiboen hazkundera (1999/2009)	
Langileak aktiboen hazkundera (1999/2009)	
Gazteen iraute tasa (10-19 urte)	
Emakumezko gazteen iraute tasa	
Gazte langabetuak (<25 urte) langabetu guztiekiko	
Gazte langabetuen hazkundera (<25 urte)	2007 urtean ez zegoen langabeturik
Guraso bakarreko (<65 urte) familia nuklearren emakumezko tasa	
Jarduera industrialeko teknologia maila handia	
Jarduera industrialeko teknologia maila ertain-handia	
Jarduera industrialeko teknologia maila ertain-txikia	
Jarduera industrialeko teknologia maila txikia	
Ustiategi kopurua	
Oinordegabeko 50 urtetik gorako ustiategi-buruak	
Lur artifizializazioaren hazkundera (2000/06)	
Lur artifizializazioaren hazkundera (1990/2000)	
Etxebizitzaren batz besteko prezioa	

12.Herri elkargoko oharrak

	50 eta + urteko langabetuen hazkundera (2007/11)	Gazte langabetuen hazkundera (<25 urte)
2.Bidaxuneko herri elkargoa		

Sustatzaileak: GAINDEGIA



Ipar Euskal Herriko udalerriak, aldagai sozio ekonomikoen arabera 2013

Egileak

Txomin Poveda eta Asier Otxoa de Retana



ALDUDE

AURKIBIDEA

1. Demografia
2. Gizarte errealitatea eta bizi baldintzak
3. Jarduera ekonomikoa
4. Lurralde antolamendua eta hirigintza
5. Etxebizitza
6. Azpiegiturak eta zerbitzuen irisgarritasuna
7. Tokiko fiskalitate zuzena
8. Tokiko nortasuna eta joera politikoa
9. Oharrak
10. Eranskinak: Adierazle zerrenda
11. Udalerrri oharrak
12. Herri elkargoko oharrak

1. Demografia

1.1 Biztanleria lurraldean

	1.Aldude	2.Garazi-Baigorri herri elkargoa	3.Barnekaldea	4.Iparraldea	5.Euskal Herria
Biztanleria osoa (p. munic.)	372	12 253	41 532	289 543	3 127 326

Unit.: Kopuru gordina
INSEE eta INE

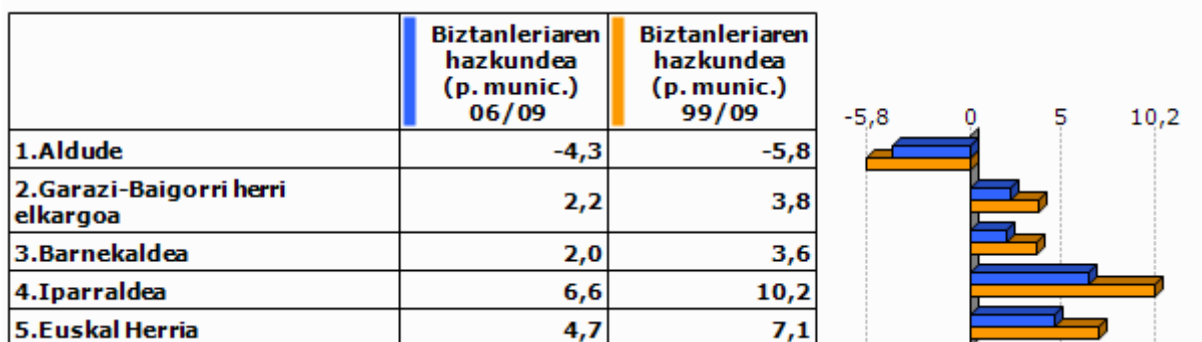

Unit.: %
INSEE eta INE, 2006/2009 eta 1999/2009



Unit.: %
INSEE eta INE, 2009



Unit.: %
INSEE eta INE. Ekoizpen propioa., 1999/2009

1.2 Biztanleriaren egitura

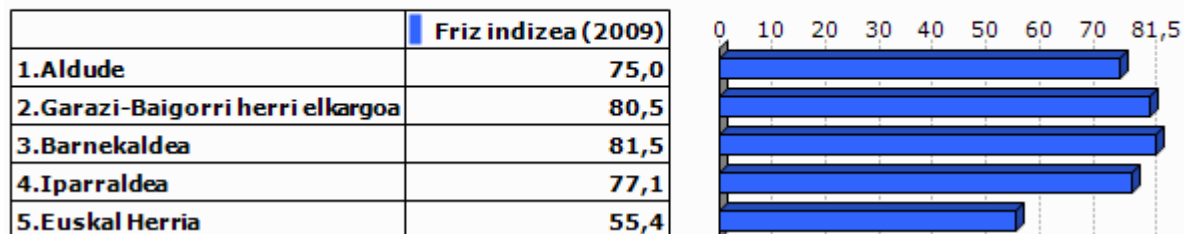

Unit.: %
INSEE eta INE, 2009

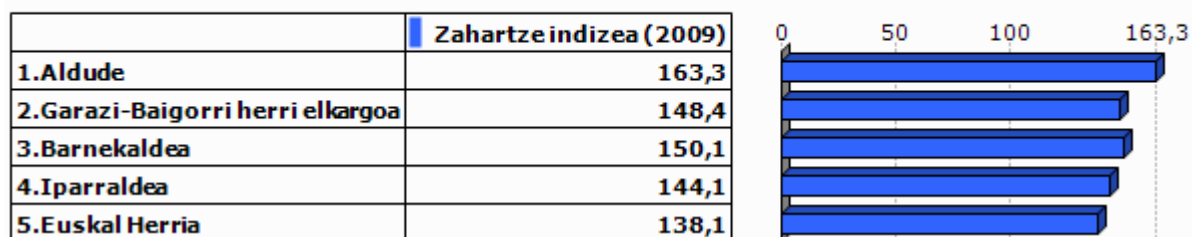

Unit.: %
INSEE eta INE, 2009

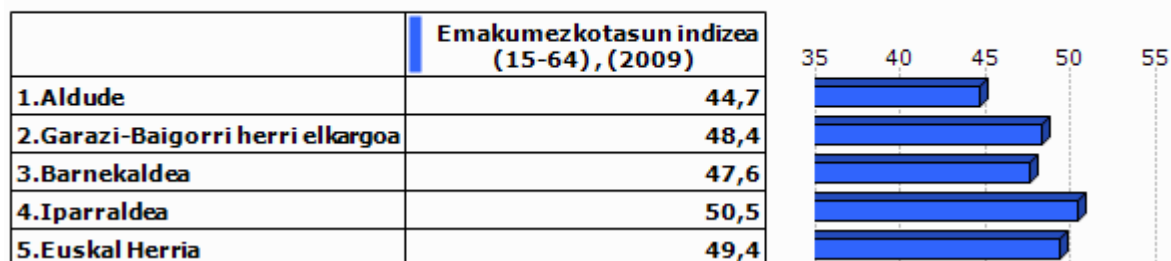

Unit.: %
INSEE eta INE, 2009

2. Gizarte errealitatea eta bizi baldintzak

2.1 Jarduera eta enplegua

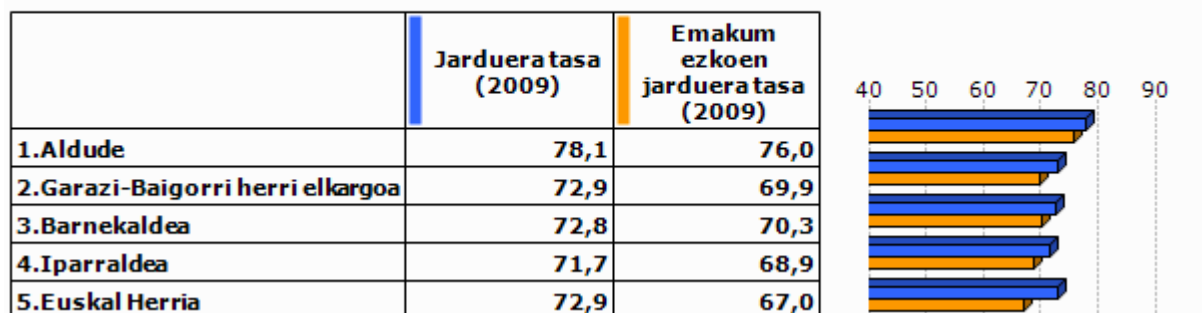

Unit.: %
INSEE eta INE, 2009



Unit.: %
INSEE eta INE, 1999/2009

2.2 Langabezia

	1.Aldude	2.Garazi-Baigorri herri elkargoa	3.Barnekaldea	4.Iparraldea	5.Euskal Herria
Langabetu kopurua (2011)	6	302	892	12 479	201 708

Unit.: Kopuru gordina
Pôle emploi eta Espainiako Enplegu eta Gizarte Segurantza Ministerioa, 2011

	Langabetuen hazkundera (2007/11)
1. Aldude	
2. Garazi-Baigorri herri elkargoa	108,3
3. Barnekaldea	62,5
4. Iparraldea	43,9
5. Euskal Herria	92,1

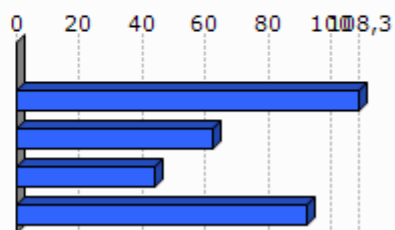

Unit.: %

Pöle emploi eta Espainiako Enplegu eta Gizarte Segurantzza Ministerioa, 2007/2011

	Emakumezko langabetuak, langabetu guztiekiko (2011)
1. Aldude	0,0
2. Garazi-Baigorri herri elkargoa	35,8
3. Barnekaldea	31,8
4. Iparraldea	48,8
5. Euskal Herria	50,7

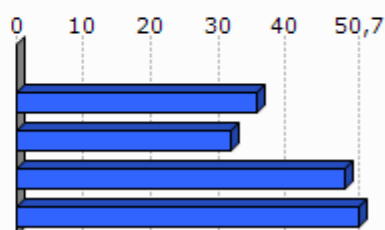

Unit.: %

Pöle emploi eta Espainiako Enplegu eta Gizarte Segurantzza Ministerioa, 2011

	50 eta + urteko langabetuak, langabetu guztiekiko (2011)	50 eta + urteko langabetuen hazkundera (2007/11)
1. Aldude	0,0	
2. Garazi-Baigorri herri elkargoa	10,9	
3. Barnekaldea	8,5	100,0
4. Iparraldea	18,3	85,8
5. Euskal Herria	38,8	86,1

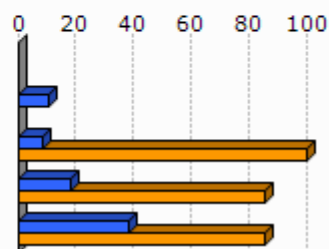

Unit.: %

Pöle emploi eta Espainiako Enplegu eta Gizarte Segurantzza Ministerioa, 2007/2011

	Lan-kalera ketagatik langabezia egoeran (2011)	Kontratu amaieragatik langabezia egoeran (2011)
1.Aldude		
2.Garazi-Baigorri herri elkargoa	8,6	91,4
3.Barnekaldea	10,9	87,4
4.Iparraldea	25,2	66,3

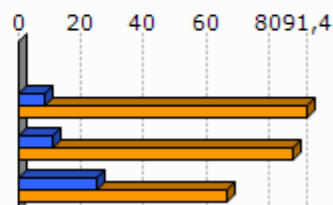

Unit.: %
Pôle emploi, 2011

2.3 Kategoria Sozio-Profesionala eta formazio maila

	Laborari aktiboen presentzia (2009)	Laborari aktiboen hazkundera (1999/2009)
1.Aldude	43,8	100,5
2.Garazi-Baigorri herri elkargoa	17,5	-19,8
3.Barnekaldea	15,9	-24,0
4.Iparraldea	3,2	-23,7

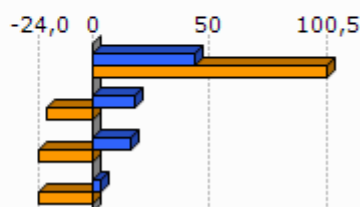

Unit.: %
INSEE, 1999/2009

	Enpresa buru, artisau eta merkatarik aktiboen presentzia (2009)	Enpresa buru, artisau eta merkatarik aktiboen hazkundera (1999/2009)
1.Aldude	3,1	0,3
2.Garazi-Baigorri herri elkargoa	9,9	18,0
3.Barnekaldea	8,8	5,9
4.Iparraldea	8,8	2,8

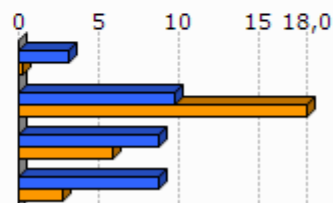

Unit.: %
INSEE, 1999/2009

	Kudeatzaile eta lanbide intelektualak aktiboen presentzia (2009)	Kudeatzaile eta lanbide intelektualak aktiboen hazkundera (1999/2009)
1.Aldude	3,1	0,3
2.Garazi-Baigorri herri elkargoa	5,8	24,1
3.Barnekaldea	6,0	46,1
4.Iparraldea	11,6	30,0

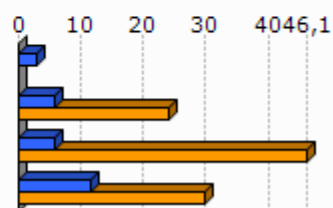

Unit.: %
INSEE, 1999/2009

	Tarteko lanbideak aktiboen presentzia (2009)	Tarteko lanbideak aktiboen hazkundera (1999/2009)
1.Aldude	12,5	301,1
2.Garazi-Baigorri herri elkargoa	17,2	20,6
3.Barnekaldea	18,2	28,2
4.Iparraldea	25,5	26,2

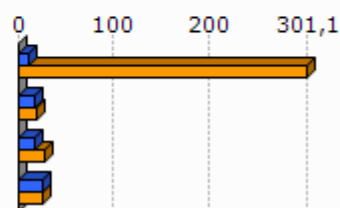

Unit.: %
INSEE, 1999/2009

	Enplegatuak aktiboen presentzia (2009)	Enplegatuak aktiboen hazkundera (1999/2009)
1.Aldude	18,8	-33,2
2.Garazi-Baigorri herri elkargoa	26,8	6,6
3.Barnekaldea	24,1	-0,7
4.Iparraldea	31,6	1,6

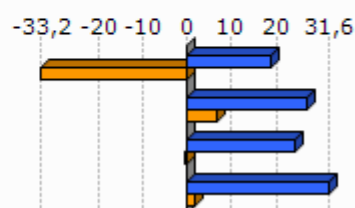

Unit.: %
INSEE, 1999/2009

	Langileak aktiboen presentzia (2009)	Langileak aktiboen hazkundera (1999/2009)
1.Aldude	18,8	-39,8
2.Garazi-Baigorri herri elkargoa	22,9	-2,9
3.Barnekaldea	27,3	-7,5
4.Iparraldea	20,3	-3,4

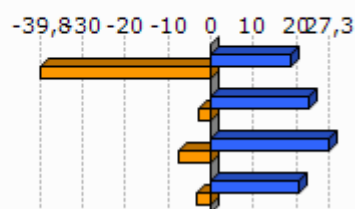

Unit.: %
INSEE, 1999/2009

	Diploma profesionalik gabeko biztanleriaren presentzia (2008)	Teknikalari diploma oinarritzkoa duen biztanleriaren presentzia (2008)	Batxilergoa duen biztanleriaren presentzia (2008)	Goi mailako ikasketetako diploma duen biztanleriaren presentzia (2008)
1.Aldude	51,4	25,9	13,1	9,7
2.Garazi-Baigorri herri elkargoa	40,2	27,9	15,1	16,8
3.Barnekaldea	41,2	28,3	14,2	16,3
4.Iparraldea	32,7	26,7	17,1	23,6

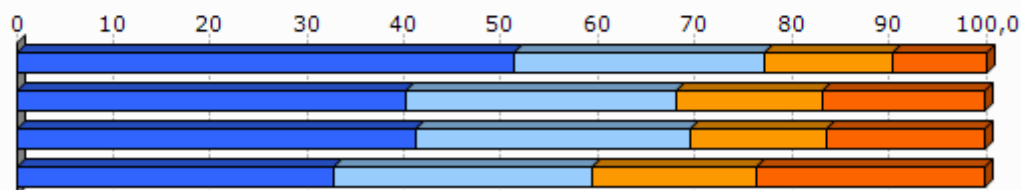

Unit.: %
INSEE, 2008

2.4 Errenta

	1.Aldude	2.Garazi-Baigorri herri elkargoa
Errenta mediana (kontsumo unitateko), (2010)	11 749	16 037
Errentaren bederatzigarren dezila (kontsumo unitateko), (2010)		30 338
Errentaren lehen dezila (kontsumo unitateko), (2010)		6 793

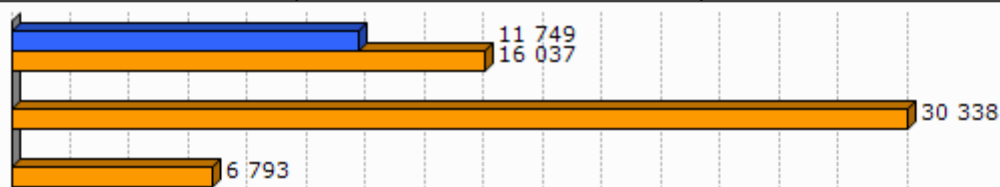

Unit.: €
INSEE, 2010

	Errenta dezilen arteko distantzia (kontsumo unitateko), (2010)
1.Aldude	
2.Garazi-Baigorri herri elkargoa	4,5

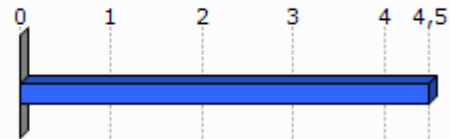

Unit.: Unitate gabekoa
INSEE, 2010

	Lan-sariak guztizko errentan, (2010)	Diru laguntzak guztizko errentan, (2010)	Etekinak guztizko errentan, (2010)	Besteak (gehienbat ondasuneko diru sartzekak) guztizko errentan, (2010)
1.Aldude				
2.Garazi-Baigorri herri elkargoa	49,9	31,4	10,1	8,7

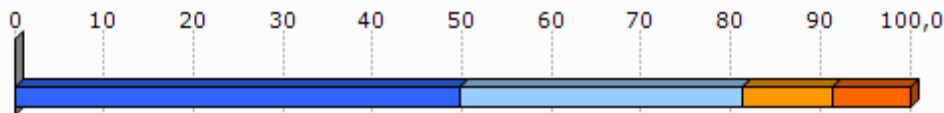

Unit.: %
INSEE, 2010

	Bataz besteko lan-saria orduko (denb. osoko lanaldian), (2009)
1.Aldude	
2.Garazi-Baigorri herri elkargoa	10,4

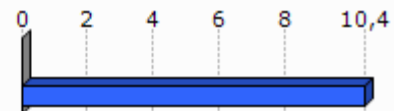

Unit.: €
INSEE, 2009

	Emakumezkoen lan-saria gizonezkoekiko (denb. osoko lanaldian), (2009)
1.Aldude	
2.Garazi-Baigorri herri elkargoa	93,3

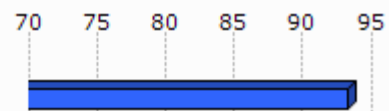

Unit.: %
INSEE, 2009

	Bataz besteko lan sariaren hazkundera (denb. osoko lanaldian), (2004/09)
1. Aldude	
2. Garazi-Baigorri herri elkargoa	9,2

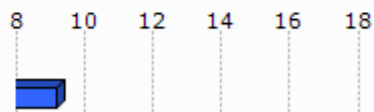

Unit.: %
INSEE, 2004/2009

2.5 Arrisku ekonomikoaren menpeko giza talde nagusiak

Gazteak

	Gazteen iraute tasa, (1999/2009)	Emakumezko gazteen iraute tasa, (1999/2009)
1. Aldude	37,9	0,3
2. Garazi-Baigorri herri elkargoa	-10,5	-12,8
3. Barnekaldea	-16,9	-19,8
4. Iparraldea	-4,8	-3,8
5. Euskal Herria	15,3	15,5

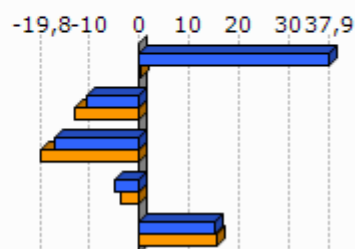

Unit.: %
INSEE eta INE. Ekoizpen propioa., 1999/2009

	Gazte langabetuak (<25 urte) langabetu guztiekiko (2011)	Gazte langabetuen hazkundera (<25 urte) (2007/11)
1. Aldude	0,0	
2. Garazi-Baigorri herri elkargoa	6,3	58,3
3. Barnekaldea	6,2	34,1
4. Iparraldea	14,6	45,2
5. Euskal Herria	9,0	102,5

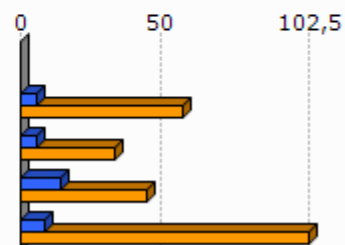

Unit.: %
Pôle emploi eta Espainiako Enplegu eta Gizarte Segurantzza Ministerioa, 2007/2011

	1.Aldude	2.Garazi-Baigorri herri elkargoa
Emakumezko gazteen (18-25) batz besteko lan-saria orduko (denb. osoko lanaldian), (2009)		8,3
Gizonezko gazteen (18-25) batz besteko lan-saria orduko (denb. osoko lanaldian), (2009)		8,5

Unit.: €
INSEE, 2009

Adinekoak

	1.Aldude	2.Garazi-Baigorri herri elkargoa	3.Barnekaldea	4.Iparraldea
65 urtetik gorako biztanleak etxean bakarrik, (2009)	16	661	2 422	19 864
75 urtetik gorako biztanleak etxean bakarrik, (2009)	12	369	1 524	12 683

Unit.: Kopuru gordina
INSEE, 2009

	Adineko biztanleen bakartasun maila (>65 urte), (2009)	Zaharren menpekotasun indizea, (2009)
1.Aldude	16,3	45,6
2.Garazi-Baigorri herri elkargoa	22,8	39,5
3.Barnekaldea	24,6	39,4
4.Iparraldea	31,4	35,1
5.Euskal Herria		29,7

Unit.: %
INSEE eta INE, 2009

Guraso bakarreko familiak

	1.Aldude	2.Garazi-Baigorri herri elkargoa	3.Barnekaldea	4.Iparraldea
Guraso bakarreko (<65 urte) familia nuklearrak, (2009)	12	273	856	9 983

Unit.: Kopuru gordina
INSEE, 2009

	Guraso bakarreko (<65 urte) familia nuklearren proportzioa, (2009)	Guraso bakarreko (<65 urte) familia nuklearren emakumezko otasuna, (2009)
1.Aldude	15,0	100,0
2.Garazi-Baigorri herri elkargoa	8,2	78,0
3.Barnekaldea	7,4	77,0
4.Iparraldea	12,5	83,0

Unit.: %
INSEE, 2009

	1.Aldude	2.Garazi-Baigorri herri elkargoa	3.Barnekaldea	4.Iparraldea
Guraso bakarreko haur kopurua (0-24 urte bitartean), (2009)	4	313	931	11 658

Unit.: Kopuru gordina
INSEE, 2009

	Guraso bakarreko haur kopuruaren proportzioa (0-24 urte bitartean), (2009)
1.Aldude	6,7
2.Garazi-Baigorri herri elkargoa	12,1
3.Barnekaldea	11,1
4.Iparraldea	19,8

Unit.: %
INSEE, 2009

3. Jarduera ekonomikoa

3.1 Ehun ekonomikoa

	1.Aldude	2.Garazi-Baigorri herri elkargoa	3.Barnekaldea	4.Iparaldea	5.Euskal Herria
Establezimendu kopurua (2013-01)	43	1 179	3 839	22 899	243 998

Unit.: Kopuru gordina
SIRENE, DIRAE eta CAMERDATA, 2013-01

	Lehen sektoreko establezimenduen proportzioa (2013-01)	Industria sektoreko establezimenduen proportzioa (2013-01)	Eraikuntza sektoreko establezimenduen proportzioa (2013-01)	Zerbitzuen sektoreko establezimenduen proportzioa (2013-01)
1.Aldude	25,6	20,9	4,7	48,8
2.Garazi-Baigorri herri elkargoa	20,7	9,5	6,8	63,0
3.Barnekaldea	24,5	10,7	7,3	57,5
4.Iparaldea	6,3	6,1	8,0	79,6
5.Euskal Herria	3,3	8,3	13,9	74,5

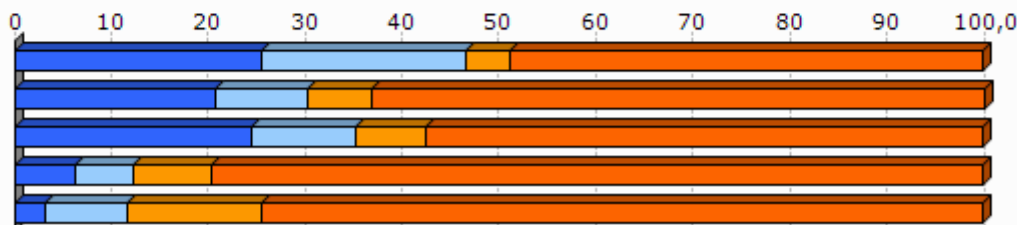

Unit.: %
SIRENE, DIRAE eta CAMERDATA, 2013-01

	Establezimenduen bertakotutze tasa (2013-01)
1.Aldude	95,3
2.Garazi-Baigorri herri elkargoa	96,4
3.Barnekaldea	96,3
4.Iparaldea	89,8
5.Euskal Herria	90,6

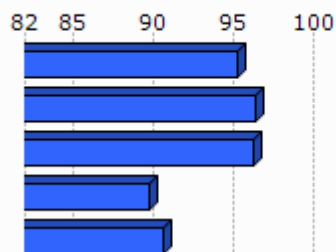

Unit.: %
SIRENE, DIRAE eta CAMERDATA. Ekoizpen propioa., 2013-01

	Jarduera industrialeko teknologia maila handia (2013-01)	Jarduera industrialeko teknologia maila ertain-handia (2013-01)	Jarduera industrialeko teknologia maila ertain-txikia (2013-01)	Jarduera industrialeko teknologia maila txikia (2013-01)
1.Aldude	0,0	0,0	0,0	100,0
2.Garazi-Baigorri herri elkargoa	0,0	1,8	12,5	85,7
3.Barnekaldea	1,0	2,5	22,7	73,9
4.Iparraldea	1,8	10,2	24,8	63,2
5.Euskal Herria	1,8	15,6	44,0	38,6

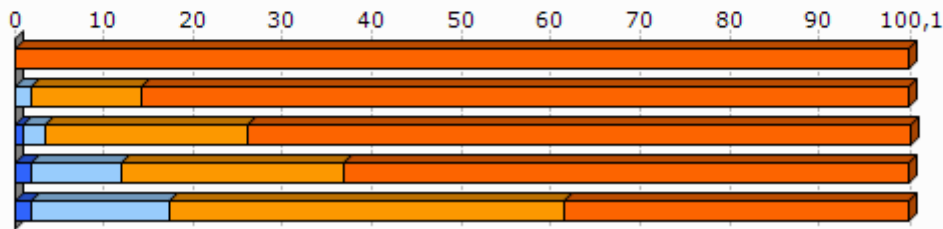

Unit.: %
SIRENE, DIRAE eta CAMERDATA, 2013-01

3.2 Giza lan eskua

	Biztanleria aktiboaren egituraren indizea (2009)	Hurrengo hamarkadan erretiroa hartu behar duen langilegoa (2009)
1.Aldude	36,5	36,7
2.Garazi-Baigorri herri elkargoa	31,6	36,2
3.Barnekaldea	31,3	36,2
4.Iparraldea	32,0	33,5
5.Euskal Herria		13,3

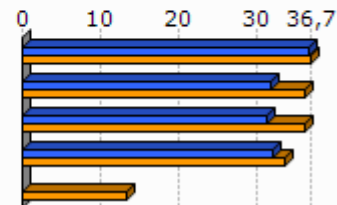

Unit.: %
INSEE eta INE, 2009

	Udalerrian bizi diren landunak, udalerriko lanpostuekiko (2009)	Udalerrian bizi eta lan egiten duten landunak, udalerriko landunekiko (2009)
1.Aldude	-19,7	47,2
2.Garazi-Baigorri herri elkargoa	-12,6	42,6
3.Barnekaldea	-9,4	40,3
4.Iparraldea	0,3	37,0

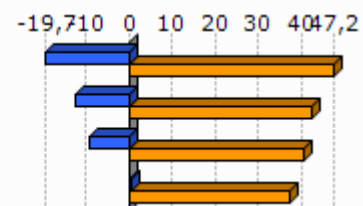

Unit.: %
INSEE, 2009

	Tokiko ekonomiara bideratutako enplegua (2009)	Tokiko ekonomiara bideratutako enpleguaren hazkundera (1999/2009)
1.Aldude	53,4	-3,7
2.Garazi-Baigorri herri elkargoa	59,7	-2,1
3.Barnekaldea	54,9	-4,4
4.Iparraldea	70,2	-2,1

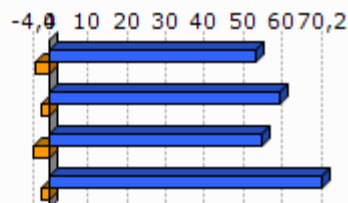

Unit.: %
INSEE, 1999/2009

	Ekintzailetasun ekonomikoaren tasa (2013-01)
1.Aldude	95,3
2.Garazi-Baigorri herri elkargoa	88,1
3.Barnekaldea	89,0
4.Iparraldea	84,0
5.Euskal Herria	84,0

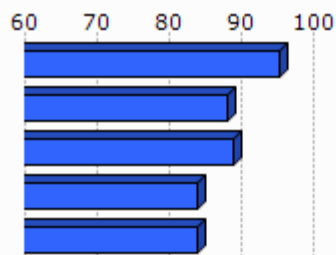

Unit.: %
SIRENE, DIRAE eta CAMERDATA, 2013-01

	Autonomoen tasa (2013-01)
1.Aldude	48,7
2.Garazi-Baigorri herri elkargoa	31,6
3.Barnekaldea	27,9
4.Iparraldea	17,7
5.Euskal Herria	19,0

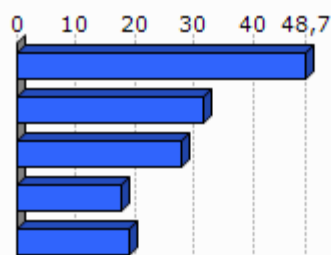

Unit.: %
SIRENE eta Espainiako Enplegu eta Gizarte Segurantzako Ministerioa. Ekoizpen propioa., 2013-01

3.3 Laborantza

	Ustiategi kopurua (2010)	Ustiategiaren hazkundera (2000/10)
1.Aldude	53	-8
2.Garazi-Baigorri herri elkargoa	875	-157
3.Barnekaldea	2 863	-445
4.Iparraldea	4 453	-1 415
5.Euskal Herria	37 090	-34 609

Unit.: Kopuru gordina
Frantziako Laborantza, Nekazaritzako Elikagaien eta Basoen Ministerioa eta INE, 2000/10

	Ustiatgien hazkundera (2000/10), (Unit.: %)	Bataz besteko produkzio gordina ustiatgiko (2010)
1.Aldude	-13,1	49,1
2.Garazi-Baigorri herri elkargoa	-15,2	52,3
3.Barnekaldea	-13,5	51,8
4.Iparraldea	-25,6	49,7
5.Euskal Herria	-48,3	

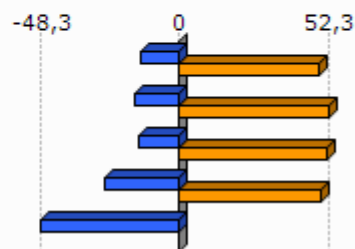

Unit.: K€

Frantziako Laborantza, Nekazaritzako Elikagaien eta Basoen Ministerioa eta INE, 2000/10

Frantziako Laborantza, Nekazaritzako Elikagaien eta Basoen Ministerioa, 2010

	Ustiatgien bataz besteko NAE azalera (2010)	NAE azaleraren hazkundera (2000/10)
1.Aldude	21,8	1,4
2.Garazi-Baigorri herri elkargoa	26,6	-6,1
3.Barnekaldea	31,4	-6,9
4.Iparraldea	28,1	-9,6
5.Euskal Herria	23,5	-13,7

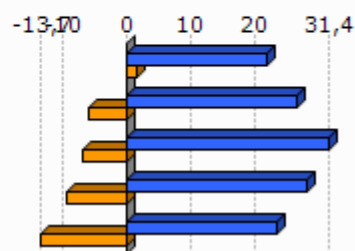

Unit.: Unit.: Ha/ustiatgiko; %

Frantziako Laborantza, Nekazaritzako Elikagaien eta Basoen Ministerioa eta INE, 2000/10

	Oinordegabeko 50 urtetik gorako ustiategi-buruak (2010)
1.Aldude	22,6
2.Garazi-Baigorri herri elkargoa	23,5
3.Barnekaldea	23,4
4.Iparraldea	27,9

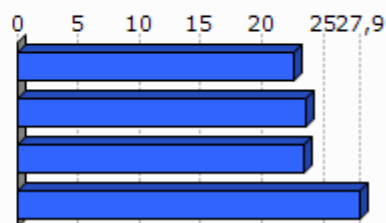

Unit.: %

Frantziako Laborantza, Nekazaritzako Elikagaien eta Basoen Ministerioa, 2010

4. Lurralde antolamendua eta hirigintza

4.1 Lurralde antolamendua

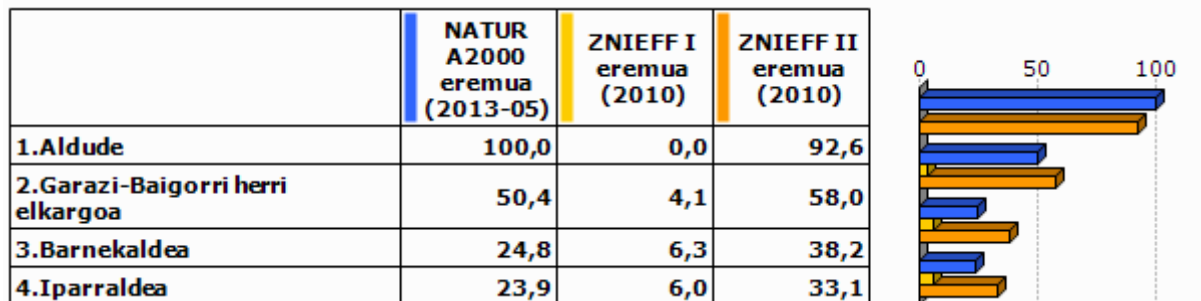

Unit.: %

Frantziako Ekologia, Garapen Iraunkorra eta Energiaren Ministerioa, 2013/05 eta 2010

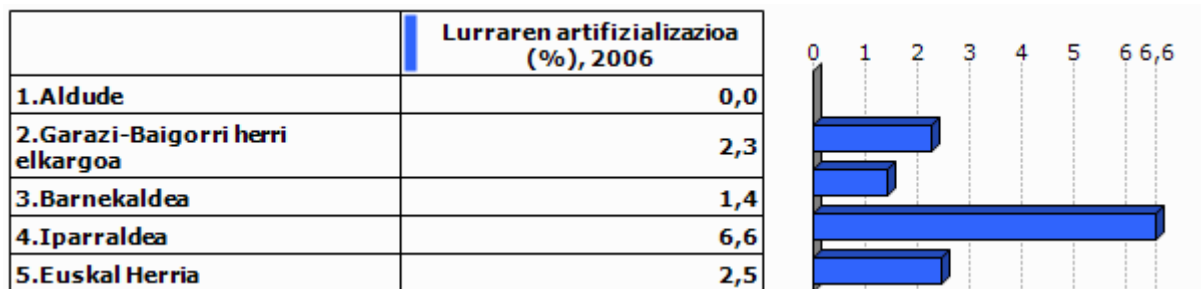

Unit.: %

Corine Land Cover, 2006

	1.Aldude
Lur artifizializazioaren hazkundera (1990/2000)	
Lur artifizializazioaren hazkundera (2000/06)	

Unit.: %

Corine Land Cover, 1990/2000 eta 2000/2006

	PLHaren presentzia (2011)	Hirigintza arautzeko planen presentzia (2011)	Lurralde Koherentziarako Planen presentzia (SCOT) (2013)
1.Aldude	EZ		EZ

Unit.: Bai/Ez; presentzia eta tipologia; Bai/Ez

DATAR, 2011

DGALN, 2013

	2.Garazi-Baigorri herri elkargoa	3.Barne kaldea	4.Ipar raldea
Hirigintza dokumenturik gabeko herriak (%), (2011)	43,3	47,8	35,2
Lurralde Koherentziarako Plana duten herriak (%), (2013)	0,0	7,1	33,3
PLHa duten herriak (%), (2011)	0,0	0,9	6,3

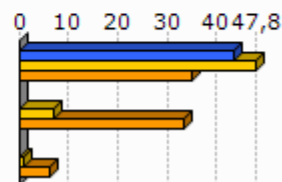

Unit.: %
 DATAR, 2011
 DGALN, 2013

4.2 Hirigintza

	Baimendutako etxebizitza eraikuntzen batz besteko kopurua urtero (2002/07)	Baimendutako etxebizitza eraikuntzen batz besteko kopurua urtero (2008/12)
1.Aldude	2	5
2.Garazi-Baigorri herri elkargoa	233	249
3.Barnekaldea	497	619
4.Iparraldea	3 223	3 071
5.Euskal Herria	33 607	19 397

Unit.: Kopuru gordina
 Frantziako Ekologia, Garapen Iraunkorra eta Energiaren Ministerioa eta Espainiako Sustapen Ministerioa, 2002/07 eta 2008/2012

	Baimendutako etxebizitza eraikuntzen batz besteko azalera urtero (2002/07)	Baimendutako etxebizitza eraikuntzen batz besteko azalera urtero (2008/12)
1.Aldude	224	535
2.Garazi-Baigorri herri elkargoa	24 914	23 165
3.Barnekaldea	60 953	62 185
4.Iparraldea	310 544	275 668
5.Euskal Herria	2 974 544	1 829 868

Unit.: m2
 Frantziako Ekologia, Garapen Iraunkorra eta Energiaren Ministerioa eta Espainiako Sustapen Ministerioa, 2002/07 eta 2008/2012

5. Etxebizitza

	Etxebizitza parkearen hazkundera (1999/2009)	Bigarren etxebizitzien hazkundera (1999/2009)
1. Aldude	17,1	259,7
2. Garazi-Baigorri herri elkargoa	19,9	72,0
3. Barnekaldea	14,8	32,7
4. Iparraldea	19,0	34,3
5. Euskal Herria	15,7	1,4

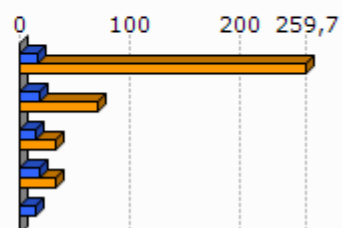

Unit.: %
INSEE eta INE, 1999/2009

	Bigarren etxebizitzien presentzia (2009)	Etxebizitza hutsen presentzia (2009)
1. Aldude	27,0	7,6
2. Garazi-Baigorri herri elkargoa	20,4	6,7
3. Barnekaldea	13,8	7,2
4. Iparraldea	20,8	4,3
5. Euskal Herria	7,2	8,3

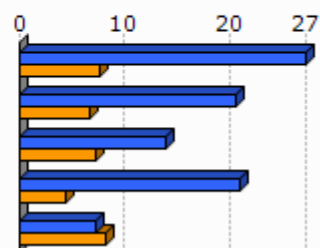

Unit.: %
INSEE eta INE, 2009

	Etxebizitzien batz besteko prezioa (2013)
1. Aldude	1 831
2. Garazi-Baigorri herri elkargoa	1 798
3. Barnekaldea	1 704
4. Iparraldea	2 024
5. Euskal Herria	2 565

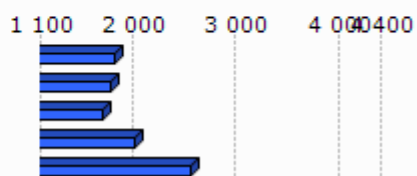

Unit.: €/m²
Ekoizpen propioa, 2013
* Euskal Herria: Zazpi hiriburu eta 25.000 biztanletik gorako udalerrien batz bestekoa.

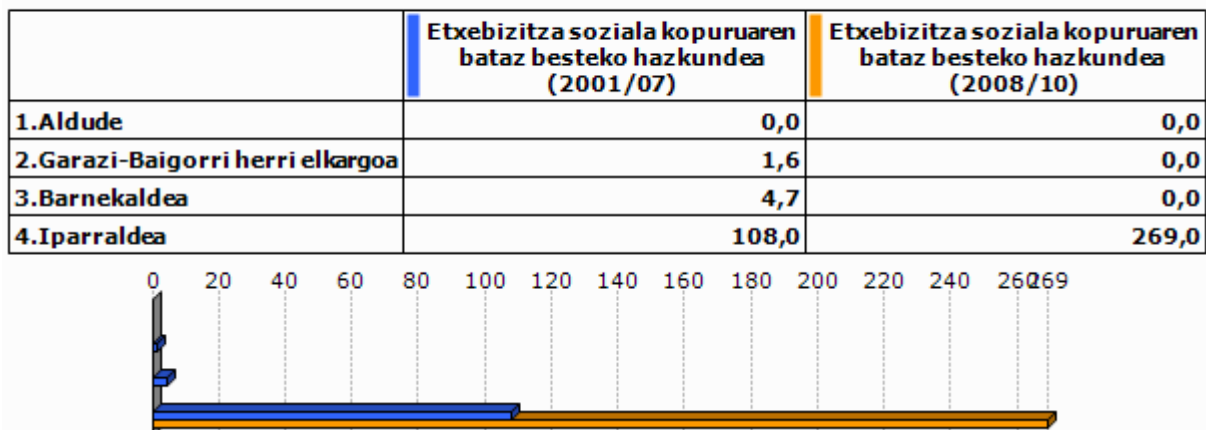

Unit.: %

Lurralde berdintasuna eta etxebizitzaren ministerioa, 2009
Akitaniako DREAL eta INSEE. Ekoizpen propioa., 2009Unit.: urteko batz besteko kopurua
DREAL Aquitaine, 2001/07 eta 2008/2010

6. Azpiegitura eta zerbitzuen irisgarritasuna

	Garraio publikoaren lotura kopurua (2013)
1.Aldude	0,0
2.Garazi-Baigorri herri elkargoa	0,4
3.Barnekaldea	0,4
4.Iparraldea	0,7

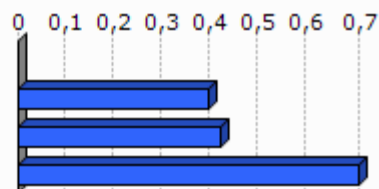

Unit.: Kopuru gordina
Ekoizpen propioa, 2013

	1.Aldude	2.Garazi-Baigorri herri elkargoa	3.Barnekaldea	4.Iparraldea	5.Euskal Herria
Osasun zentro azpiegitura gertuenera errepide bidezko distantzia (2012)	26,1	9,2	10,6	9,2	2,7
Ospital gertuenera errepide bidezko distantzia (2012)	25,9	8,9	9,5	9,4	2,2
Txikizkako merkataritza gertuenera errepide bidezko distantzia (2012)	0,0	2,5	3,2	2,5	1,3
Janarizko txikizkako merkataritza gertuenera errepide bidezko distantzia (2012)	0,0	2,9	3,6	2,9	2,4
Finantza bulego gertuenera errepide bidezko distantzia (2012)	15,6	7,2	8,2	7,3	3,7

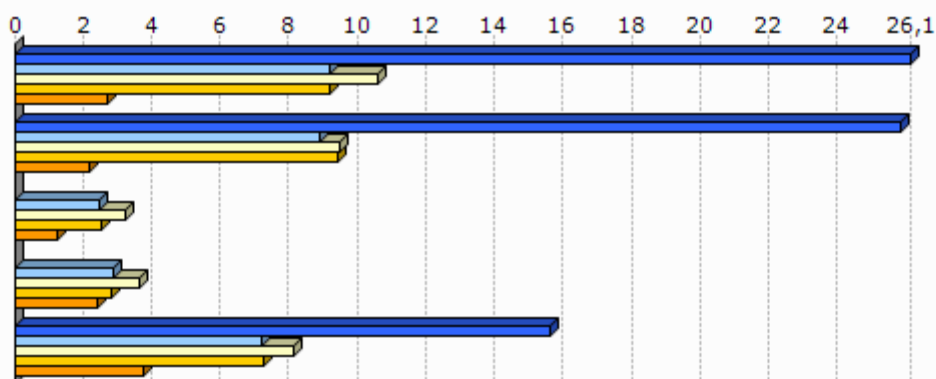

Unit.: Km.

INSEE, Nafarroako Gobernua, EUSTAT, Nafarroako Datu Espazialen Azpiegitura eta Espainiako Sustapen Ministerioa. Ekoizpen propioa., 2012

INSEE, EUSTAT eta Nafarroako Datu Espazialen Azpiegitura. Ekoizpen propioa., 2012

INSEE, EUSTAT, CAMERDATA eta Espainiako Sustapen Ministerioa. Ekoizpen propioa., 2012

INSEE, EUSTAT, CAMERDATA eta Espainiako Sustapen Ministerioa. Ekoizpen propioa., 2012

INSEE, EUSTAT eta CAMERDATA. Ekoizpen propioa., 2012

7. Tokiko fiskalitate zuzena

	Etxebizitzei ezarritako zerga (TH), (2012)	Eraikitako lurri ezarritako zerga (TFB), (2012)	Eraiki gabeko lurri ezarritako zerga (TFNB), (2012)	Enpresei ezarritako zerga (CFE), (2012)
1.Aldude	16,0	11,0	41,0	24,0
2.Garazi-Baigorri herri elkargoa	17,9	9,0	33,9	22,5
3.Barnekaldea	13,9	8,7	32,4	22,2
4.Iparraldea	14,0	9,3	32,2	22,3
Garazi-Baigorri herri elkargoko fiskalitate zuzena	5,3	2,7	9,8	5,0

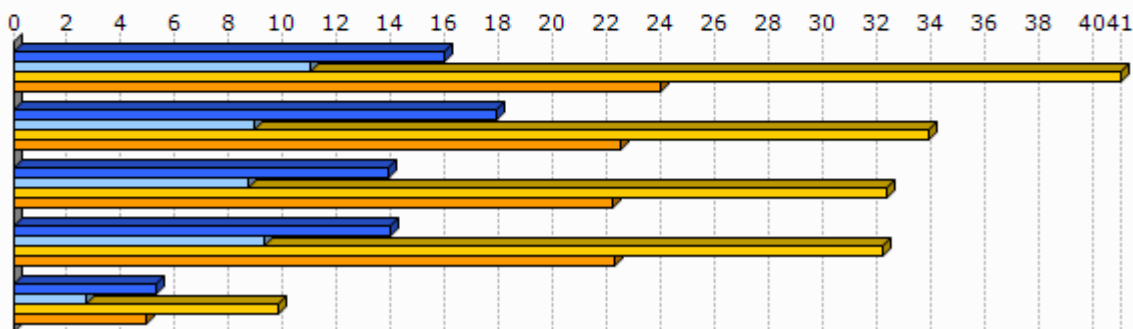

Unit.: %

Kondu publikoen, aurrekontuaren eta estatu erreformaren ministerioa, 2012

	1.Aldude
Eraiki gabeko lurri ezarritako zergaren urteko batz besteko hazkundera (TFNB) (2008/12)	1,2
Eraikitako lurri ezarritako zergaren urteko batz besteko hazkundera (TFB) (2008/12)	0,0
Etxebizitzei ezarritako zergaren urteko batz besteko hazkundera (TH) (2008/12)	18,4

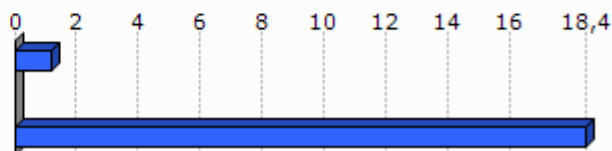

Unit.: %

Kondu publikoen, aurrekontuaren eta estatu erreformaren ministerioa, 2008/12

8. Tokiko nortasuna eta joera politikoa

8.1 Tokiko nortasuna

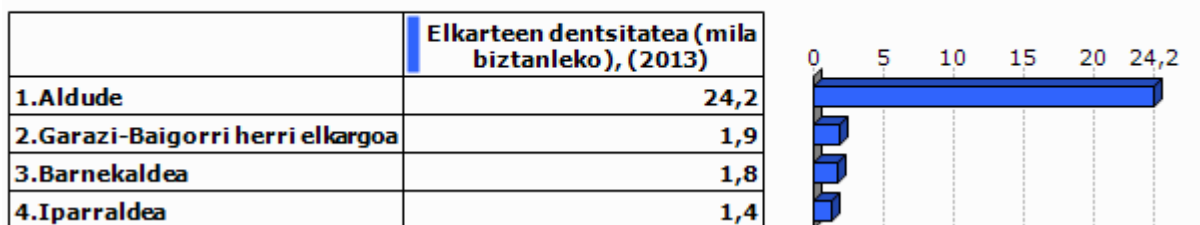

Unit.: %

INSEE. Ekoizpen propioa., 2013

	Euskararen ezagutza tasa (2010)	Euskararen erabilera sozialaren tasa (2010)	Euskarazko matrikulazio tasa lehen hezkuntzan (2012)
1. Aldude	52,8	20,6	50,0
2. Garazi-Baigorri herri elkargoa	65,8	36,0	34,5
3. Barnekaldea	50,0	23,9	
4. Iparraldea	17,0	4,5	26,1
5. Euskal Herria	29,9	10,4	66,0

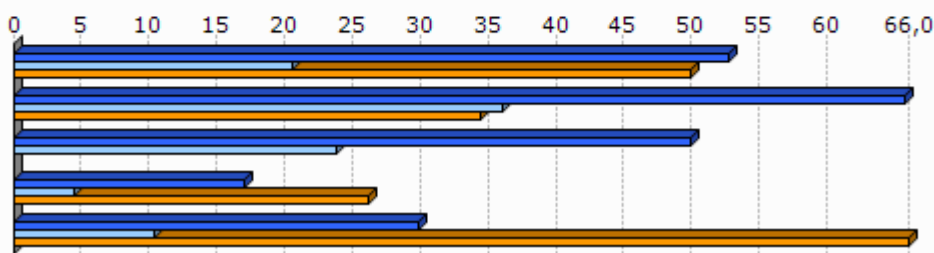

Unit.: %

Euskal Herriko Hizkuntza Adierazle Sistema (EAS), INSEE, EUSTAT, INE eta Nafarroako Estatistika Zerbitzua., 2010
Pirinio Atlantikoetako Hezkuntza Nazionalaren Departamentu Zerbitzua, EUSTAT eta Nafarroako Gobernu., 2012

	1.Aldude	2.Garazi-Baigorri herri elkargoa	3.Barne kaldea	4.Iparaldea	5.Euskal Herria
Euskarazko Haur Hezkuntza-Lehen Hezkuntza azpiegitura gertuenera errepide bidezko distantzia (2012)	15,6	7,4	14,7	12,2	7,4
Haur Hezkuntza-Lehen Hezkuntza azpiegitura gertuenera errepide bidezko distantzia (2012)	0,0	1,0	1,2	0,9	2,3
Euskarazko bigarren hezkuntzako azpiegitura gertuenera errepide bidezko distantzia (2012)	40,0	18,1	25,3	21,2	19,0
Bigarren hezkuntzako azpiegitura gertuenera errepide bidezko distantzia (2012)	15,6	7,2	7,4	6,9	1,6
Euskaltegi gertuenera errepide bidezko distantzia (2012)	26,1	9,0	10,7	9,4	9,7

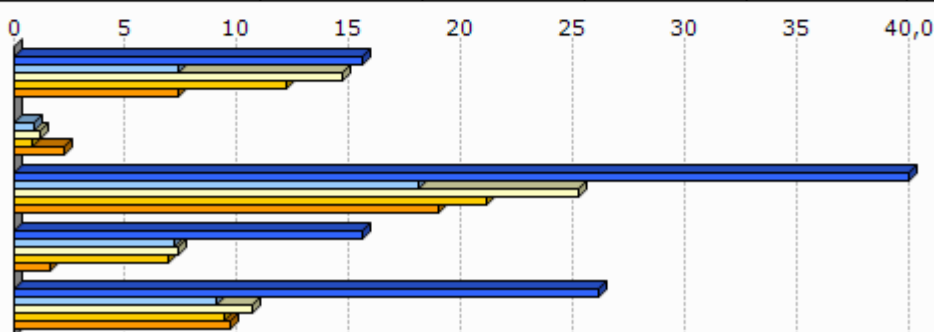

Unit.: Km.

Seaska, INSEE, Nafarroako Gobernua, EUSTAT eta Espainiako Sustapen Ministerioa. Ekoizpen propioa., 2012
 INSEE, Nafarroako Gobernua, EUSTAT, Nafarroako Datu Espazialen Azpiegitura eta Espainiako Sustapen Ministerioa. Ekoizpen propioa., 2012
 INSEE, Nafarroako Gobernua, EUSTAT eta Espainiako Sustapen Ministerioa. Ekoizpen propioa., 2012
 INSEE, EUSTAT eta Nafarroako Datu Espazialen Azpiegitura. Ekoizpen propioa., 2012
 AEK, HABE, IKA eta bilaketa propioa. Ekoizpen propioa., 2012

8.2 Joera politikoa

	2008ko udal hauteskundeetako abstentzio maila
1.Aldude	12,1
2.Garazi-Baigorri herri elkargoa	15,3
3.Barnekaldea	14,4
4.Iparaldea	30,7

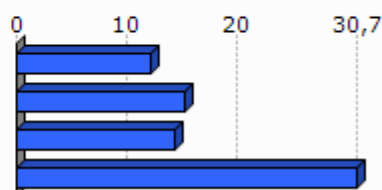

Unit.: %

Frantziako Barne Ministerioa, 2008

	1.Aldude	2.Garazi-Baigorri herri elkargoa	3.Barnekaldea	4.Iparraldea
Eskualdeko hauteskundeetako abstentzioaren bilakaera (2004/10)	12,0	40,9	39,8	35,1
Legebiltzarreko hauteskundeetako abstentzioaren bilakaera (2007/12)	9,1	1,7	6,2	6,8
Lehendakaritza hauteskundeetako abstentzioaren bilakaera (2007/12)	18,5	20,8	24,7	31,5
Europar legebiltzarreko hauteskundeetako abstentzioaren bilakaera (2004/09)	19,0	-3,6	-3,4	-0,2

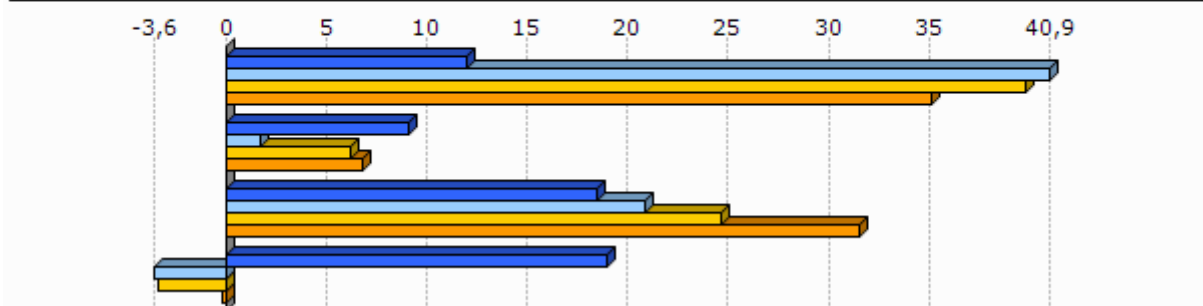

Unit.: %
Frantziako Barne Ministerioa, 2004/12

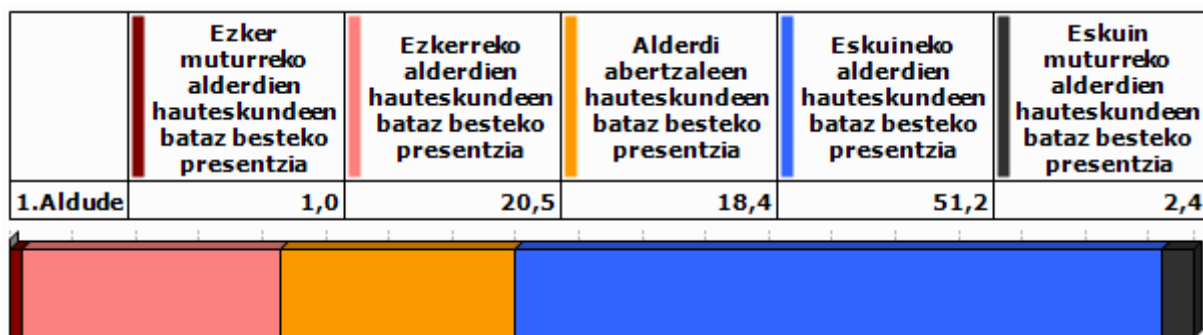

Unit.: %
Frantziako Barne Ministerioa. Ekoizpen propioa., 2008/12

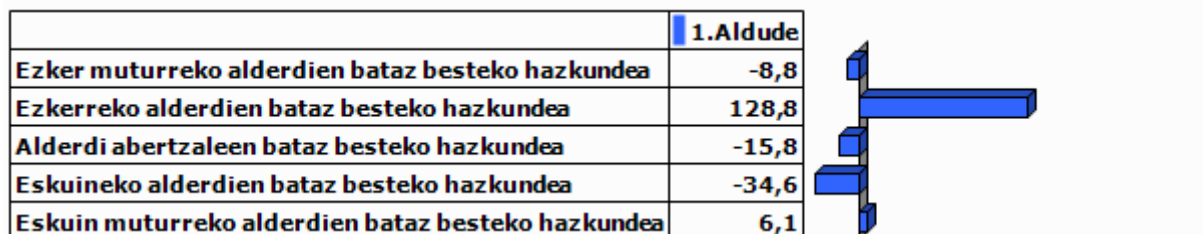

Unit.: %
Frantziako Barne Ministerioa. Ekoizpen propioa., 2001/12

9.0 harrak

GAZTEEN ETA EMAKUMEZKO GAZTEEN IRAUTE TASA

Gazteen iraute tasak eta emakumezko gazteen iraute tasak azken hamarkadako gazte kopuruaren hazkundera neurtzen dute. 1999 urteko 10 eta 19 urte bitarteko (emakumezko) gazteen kopurua 2009 urteko 20 eta 29 urte bitarteko (emakumezko) gazteen kopuruarekin alderatuz ekoizturiko adierazlea da, kasu bietan. Saldo positiboak zein negatiboak (emakumezko) gazteen erakartzea zein ihesa aditzera ematen digute.

LANGABEZIA

Enplegu bulegoetan langabetu gisa (A kategoria, Pôle emploi-ren sailkapenaren arabera) erregistraturiko pertsona kopurua aditzera ematen du.

Enplegua sustatzeko instituzioetan langabetu gisa erregistratzeko bi arrazoi erakusten dira hemen:

- Lan kaleratzeagatik: Arrazoi ezberdinetatik eratorri daitekeen egoera.
- Lan kontratu bukaeragatik: Epe mugatuko kontratu baten amaiera dela medio.

Badira langabetu gisa erregistratua egoteko egoera mota gehiago, hala nola, dimisioak eta lehenengo aldiz lan merkatura gerturatzen direnak, baina ez ditugu txostenean erantsi langabetu kopuru txikiak barnebiltzen baitituzte.

FORMAZIOA

Gizartearen formazioa INSEEren sailkapenean oinarritua dago baina hemen zabalago lantzen da. Ondorioz, 15 urtetik gorako jendetzak lortutako maila altueneko diploma aztertzen da hurrengo taulan ageri den baliokidetzen arabera:

GAINDEGIAko nomenklatura	INSEE ko nomenklatura
Diploma profesionalik gabeko biztanleria (% 15+ urte)	Pas de scolarité Aucun diplôme mais scolarité jusqu'en école primaire ou au collège Aucun diplôme mais scolarité au-delà du collège
Diploma gorenatzat, teknikalari diploma oinarritzkoa duen biztanleria (% 15+ urte)	Certificat c'études primaires BEPC, brevet élémentaire, brevet des collèges Certificat c'aptitudes professionnelles, brevet de compagnon Brevet d'études professionnelles
Diploma gorenatza, batxilergoa duen biztanleria (% 15+ urte)	Baccalauréat général, brevet supérieur Bac technologique ou professionnel, brevet professionnel ou de technicien, BEC, BEI, BEH, capacité en droit
Diploma gorenatza, goi mailako ikasketetako diploma duen biztanleria (% 15+ urte)	Diplôme universitaire de 1er cycle, BTS, DUT, diplôme des professions sociales ou de santé, d'infirmière(ier) Diplôme universitaire de 2ème ou 3ème cycle (y compris médecine, pharmacie, dentaire), diplôme d'ingénieur, d'une grande école, doctorat, etc.

ERRENTA

INSEEk udalerrri mailan errentaren datuak udalerrri handientzat soilik argitaratzen ditu sekretu estatistikoa dela medio. Hori dela eta, maiz ez dago udalerrri mailako daturik tauletan.

Kontsumo Unitatea (KU)

Errentaren inguruko datuak *Kontsumo Unitatearen* (Unité de Consommation–UC) arabera ageri dira.

Kontsumo Unitatea Ekonomi Lankidetzaren eta Garapenerako Erakundeak (ELGE) definitutako koefiziente batzuen arabera etxalde bakoitzean diren pertsonen kontsumoaren ponderazioz sortutako unitatea da. Koefiziente horiek honakoak dira:

- 1: etxaldeko lehen helduarentzat
- 0.5: hamalau urtetik gorako beste pertsonentzat
- 0.3: hamalau urtetik beherako haurrentzat

Errentaren datuak *Kontsumo Unitatearen* arabera ematearen helburua etxaldeen arteko konposizio desorekak neutralizatzea da.

Mediana, dezilak eta errenta dezilen arteko distantzia

Errenta mediana eta errentaren lehen eta bederatzigarren dezila ageri da tauletan. Medianak errentaren arabera tamaina bereko bi multzotan banatzen du populazioa eta dezilek hamar zatitan banatzen dute. Lehen errenta dezilak errenta apalenak aditzera ematen ditu. Errenta dezilen arteko distantziak errenta banaketa desorekatuaren maila neurtzen du.

Errentaren jatorria

Errentaren jatorri posibleak lau dira:

- Lan sariak
- Diru laguntzak: erretiroen diru sartzak, pentsioak...
- Etekinak: horiek dira profesio liberalen diru sartzak
- Besteak (gehienbat ondasuneko diru sartzak): ondasunei esker egindako diru sartzak

ADINEKOAK

- Adinekoen bakartasun maila

Etxean bakarrik bizi den 65 urtetik gorako biztanleria kopurua aditzera ematen du, adin horretako ehun biztanleko.

- Zaharren menpekotasun indizea

65 urtetik gorako biztanleria kopurua aditzera ematen du, hauetaz arduratzeko adinean (15 eta 64 urte bitartean) dagoen ehun biztanleko.

GURASO BAKARREKO FAMILIAK

Familiaren definizioa

- Familia bat: Gutxienez etxalde batean bi pertsonen osatutako nukleo bat da. Honakoak dira aukerak:
 - bikote bat (eta bere haurrak baldin badira)
 - heldu bakar bat bere haurr(ar)ekin
- Familia baten seme/alabak: Pertsona bat familia baten seme edo alaba gisa aintzat hartzeko bikotekide gabe eta etxaldean haur propiorik gabe (baldin baditu) bizi behar da.

Guraso bakarreko familiak

Soilik 65 urte arteko guraso bakarreko familia monoparentalak aintzat hartu ditugu haurren zaintza eta erantzukizunerako zailtasunak izan ditzaketen familia unitateak kuantifikatzeko asmoz. Horrela, guraso bakarreko familietan non zaintza eta erantzukizunak kontrako norabidean izan daitezkeen alboratu ditugu.

JARDUERA EKONOMIKOA

Establezimenduen bertakotze tasa

Establezimenduen bertakotze tasak udalerriko establezimendu guztien artean egoitza nagusia Euskal Herrian dutenen ehunekoa aditzera ematen du.

Tokiko ekonomiara bideratutako enplegua

Ondasun eta zerbitzuen ekoizpenerako maila lokalean aurrera eramaten diren jarduerak dira eta hauen helburua tokiko biztanleen beharrak asetzean datza, izan bertakoa nahiz turista. Guztizko enpleguan tokiko ekonomiara bideratutako enpleguaren ehunekoa adierazten da.

Ekintzailetasun ekonomikoaren tasa

Ekintzailetasun ekonomikoaren tasak udalerriko establezimendu guztien artean egoitza nagusia udalerrian bertan dutenen ehunekoa aditzera ematen du

Biztanleria aktiboaren egituraren indizea

Biztanleria aktiboaren egituraren indizeak 15 eta 39 urte bitarteko ehun biztanle aktiboko 40 eta 64 urte bitarteko biztanle aktibo kopurua esaten digu. Biztanleria aktiboaren egituraren zahartze maila neurtzeko adierazlea da.

TOKIKO FISKALITATE ZUZENA**CFE**

Enpresei doakien zerga *Cotisation Foncière des Entreprises (CFE)* delakoa 2010 urtean ezarritako zerga da.

Herri elkargoen tokiko fiskalitate zuzena

Herri elkargoentzat, bi informazio ezarriak izan dira:

- Lehena, herri elkargoko lurraldean diren udalerrien zergaren bataz bestekoa, herriko etxeak finkatzen duen tasa herri elkargoko testuinguruan ikusteko.
- Bestea, herri elkargoak berak ezartzen duen zerga, informazio gehigarri bezala jarria ageri dena.

HAUTESKUNDEAK**Aintzat harturiko hauteskundeak**

Udalerrri mailako joera politikoaren azterketarako hauteskunde ezberdinetan lehen itzuliko emaitzak baliatuak izan dira. Horretarako, aniztasun politiko zabala erakusten duten hauteskundeak aintzat hartu dira. Hauteskunde mota bakoitzean izandako bilakaeraren neurketarako hauteskunde mota bakoitzeko azken bi deialdiak kontutan hartu dira.

Hona erabiliak izan diren hauteskundeak:

2001eko Udal hauteskundeen lehen itzulia	2008ko Udal hauteskundeen lehen itzulia
2007ko legebiltzarreko hauteskundeen lehen itzulia	2012ko Legebiltzarreko hauteskundeen lehen itzulia
2004ko Europar legebiltzarreko hauteskundeen lehen itzulia	2009ko Europar legebiltzarreko hauteskundeen lehen itzulia

Udalerrriko hauteskundeen kasuan, soilik 3.500 biztanletik gorako udalerrien emaitzak kontutan izan dira kopuru horren azpitik diren udalerrietan Frantziako hauteskunde sisteman indarrean den "panachage" delakoak ezinezkoa egiten baitu hautagaiak blokeen sailkapenetan txertatzea.

Alderdien sailkapena

Hauteskundeetan aurkezturiko hautagai zein alderdiak bost bloke handietan sailkatu ditugu joera politikoaren izaera zein honen bilakaera modu sintetikoan laburbiltzeko. Hurrengo taulan bost bloke horietan barnebildutako hautagaitzak zehaztuak dira eta ondoan hauteskunde bakoitzean hauentzat Frantziako Barne Ministerioak darabiltzan nomenklatura ageri da. ECO izen generikoa dutenak talde ezberdinetan banatuak izaten ahal dira hautagaiaren iritzi politikoaren arabera.

KODEA		IZENA	UDAL01	UDAL08	LEGISL07	LEGISL12	EUROP04	EUROP09
Ezker muturra	Ezker antikapitalista / komunista	Liste d'extrême-gauche	LXG	LEXG		EXG	LXG	LEXG
		LCR/FO/NPA			EXG			
		Liste du Parti Communiste			COM		LPC	
		Lutte Ouvrière			EXG			
		Liste du PCF et du Parti de gauche						LCOP
		Parti de Gauche						
Ezkerra	Beste	Eric Pététin				ECO		
		Liste Europe Ecologie les Verts			VEC	VEC		
	Ekologistak	Liste des Verts	LVE				LVE	LVEC
		Patit de la Nation Occitana			ECO			
	Ezker liberala	Liste du Parti socialiste		LSOC	SOC	SOC	LPS	LSOC
	Ezker zentristak	Parti Radical de Gauche						
Ezkerreko besteak	Liste Union de la Gauche		LUG					
	Liste divers gauche	LDG	LDVG		DVG		LDVG	
Abertzaleak	Abertzaleak	Liste régionaliste (EHBAI, EHA, EAJ-PNB, ...)	LRG	LREG	REG	REG	LRG	LREG
		Autre liste				AUT		LAUT
Eskuina	Besteak	Alliance écologique indépendante				ECO		
		MHAN			ECO			
		Liste Divers	LDV				LDV	
	Zentrista kontserbadorea	Liste Chasse-Pêche-Nature et Traditions			CPNT		LCP	
	Eskuineko zentristak	Liste centre-MoDem		LCMD	UDFD			LCMD
		Liste le centre pour la france				CEN		
	Eskuineko besteak	Liste UDF					LUDF	
		Liste divers droite	LDD	LDVD	DIV	DVD	LDD	LDVD
Zentristak eta eskuin liberala	Liste de droite	LDR						
	Parti Radical Valoisien				PRV			
	Liste Majorité-Centristes		LMC					
Eskuin muturra	Eskuin muturra	Majorité-Nouveau Centre						
		Liste de la majorité présidentielle (UMP)		LMAJ	UMP	UMP	LUMF	LMAJ
Eskuin muturra	Eskuin muturra	Liste du Front national			FN	FN	LFN	LFN
		Liste d'extrême-droite					LXD	LEXD

Hauteskunde emaitzen kalkulua

Bloke bakoitzeko bozka kopurua zenbatua izan da hauteskunde guztietan eta bakoitzaren pisua ehunekotan kalkulatu da (guztizko bozkekiko). Hortik bi operazio egin dira:

- Bloke bakoitzak hauteskunde mota bakoitzeko azken hauteskundeetan izandako bozka ehunekoen batz bestekoa. Hauteskunde horiek honakoak dira: 2008 urteko udal hauteskundeak, 2012 urteko Frantziako Legebiltzarreko hauteskundeak eta 2009 urteko Europar Legebiltzarreko hauteskundeak.

- Bestalde, bloke bakoitzak aurreko hauteskunde mota bakoitzeko izandako presentziaren hazkundera kalkulatu izan da. Azkenik, hazkunde horien bataz bestekoa kalkulatu izan da.

10.E

ranskina: Adierazle zerrenda

Biztanleria osoa (p. munic.)
Biztanleriaren hazkundera (p. munic.) 2006/09
Biztanleriaren hazkundera (p. munic.) 1999/2009
Amatasun indizea
Bizitza proiektuak garatzeko adinekoren iraute eta erakargarritasun tasa
Friz indizea
Zahartze indizea
Emakumezkotasun indizea (15-64)
Jarduera tasa
Emakumezkoen jarduera tasa
Biztanleria aktiboaren hazkundera (1999/2009)
Langabetu kopurua
Langabetuen hazkundera (2007/11)
Emakumezko langabetuak, langabetu guztiekiko
50 eta + urteko langabetuak, langabetu guztiekiko
50 eta + urteko langabetuen hazkundera (2007/11)
Lan-kaleraketagatik langabezia egoeran
Kontratu amaieragatik langabezia egoeran
Laborari aktiboaren presentzia
Laborari aktiboaren hazkundera (1999/2009)
Enpresa buru, artisau eta merkatari aktiboaren presentzia
Enpresa buru, artisau eta merkatari aktiboaren hazkundera (1999/2009)
Kudeatzaile eta lanbide intelektualak aktiboaren presentzia
Kudeatzaile eta lanbide intelektualak aktiboaren hazkundera (1999/2009)
Tarteko lanbideak aktiboaren presentzia
Tarteko lanbideak aktiboaren hazkundera (1999/2009)
Enpleguak aktiboaren presentzia
Enpleguak aktiboaren hazkundera (1999/2009)
Langileak aktiboaren presentzia
Langileak aktiboaren hazkundera (1999/2009)
Diploma profesionalik gabeko biztanleriaren presentzia
Teknikalari diploma oinarrikoa duen biztanleriaren presentzia
Batxilergoa duen biztanleriaren presentzia
Goi mailako ikasketetako diploma duen biztanleriaren presentzia
Errenta mediana (kontsumo unitateko)
Errentaren lehen dezila (kontsumo unitateko)
Errentaren bederatzigarren dezila (kontsumo unitateko)
Errenta dezilen arteko distantzia (kontsumo unitateko)
Lan-sariak guztizko errentan
Diru laguntzak guztizko errentan
Etekinak guztizko errentan
Besteak (gehienbat ondasuneko diru sartzak) guztizko errentan
Bataz besteko lan-saria orduko (denb. osoko lanaldian)
Emakumezkoen lan-saria gizonezkoekiko (denb. osoko lanaldian)
Bataz besteko lan sariaren hazkundera (denb. osoko lanaldian)
Gazteen iraute tasa
Emakumezko gazteen iraute tasa
Gazte langabetuak (<25 urte) langabetu guztiekiko
Gazte langabetuen hazkundera (<25 urte)
Gizonezko gazteen (18-25) bataz besteko lan-saria orduko (denb. osoko lanaldian)
Emakumezko gazteen (18-25) bataz besteko lan-saria orduko (denb. osoko lanaldian)

65 urtetik gorako biztanleak etxean bakarrik
75 urtetik gorako biztanleak etxean bakarrik
Adineko biztanleen bakartasun maila (>65 urte)
Zaharren menpekotasun indizea
Guraso bakarreko (<65 urte) familia nuklearrak
Guraso bakarreko (<65 urte) familia nuklearren proportzioa
Guraso bakarreko (<65 urte) familia nuklearren emakumezotasuna
Guraso bakarreko haur kopurua (0-24 urte bitartean)
Guraso bakarreko haur kopuruaren proportzioa (0-24 urte bitartean)
Establezimendu kopurua
Lehen sektoreko establezimenduen proportzioa
Industria sektoreko establezimenduen proportzioa
Eraikuntza sektoreko establezimenduen proportzioa
Zerbitzuen sektoreko establezimenduen proportzioa
Establezimenduen bertakotutze tasa
Jarduera industrialeko teknologia maila handia
Jarduera industrialeko teknologia maila ertain-handia
Jarduera industrialeko teknologia maila ertain-txikia
Jarduera industrialeko teknologia maila txikia
Biztanleria aktiboaren egituraren indizea
Hurrengo hamarkadan erretiroa hartu behar duen langilegoa
Udalerrian bizi diren landunak, udalerriko lanpostuekiko
Udalerrian bizi eta lan egiten duten landunak, udalerriko landunekiko
Tokiko ekonomiara bideratutako enplegua
Tokiko ekonomiara bideratutako enpleguaren hazkundea (1999/2009)
Ekintzailetasun ekonomikoaren tasa
Autonomoen tasa
Ustiategi kopurua
Ustiategien hazkunde gordina (2000/10)
Ustiategien hazkundea (2000/10)
Ustiategien batz besteko NAE azalera
NAE azaleraren hazkundea (2000/10)
Batz besteko produkzio gordina ustiategiko
Oinordegabeko 50 urtetik gorako ustiategi-buruak
NATURA 2000 eremua
ZNIEFF I eremua
ZNIEFF II eremua
Lurraren artifizializazioa
Lur artifizializazioaren hazkundea (2000/06)
Lur artifizializazioaren hazkundea (1990/2000)
PLHaren presentzia
PLHa duten herriak (%)
Hirigintza arautzeko planen presentzia
Hirigintza dokumenturik gabeko herriak (%)
Lurralde Koherentziarako Planen presentzia (SCOT)
Lurralde Koherentziarako Plana duten herriak (%)
Baimendutako etxebizitza eraikuntzen batz besteko kopurua urtero (2002/07)
Baimendutako etxebizitza eraikuntzen batz besteko kopurua urtero (2008/12)
Baimendutako etxebizitza eraikuntzen batz besteko azalera urtero (2002/07)
Baimendutako etxebizitza eraikuntzen batz besteko azalera urtero (2008/12)
Etxebizitza parkearen hazkundea (1999/2009)
Bigarren etxebizitzaren hazkundea (1999/2009)
Bigarren etxebizitzaren presentzia
Etxebizitza hutsen presentzia

Etxebizitzen batz besteko prezioa
Etxebizitza sozialen tasa (datu ofiziala)
Etxebizitza sozialen tasa (guztizko etxebizitza parkearekiko)
Etxebizitza soziala kopuruaren batz besteko hazkundea (2001/07)
Etxebizitza soziala kopuruaren batz besteko hazkundea (2008/10)
Garraio publikoaren lotura kopurua
Osasun zentro azpiegitura gertuenera errepide bidezko distantzia
Ospital gertuenera errepide bidezko distantzia
Txikizkako merkataritza gertuenera errepide bidezko distantzia
Janarizko txikizkako merkataritza gertuenera errepide bidezko distantzia
Finantza bulego gertuenera errepide bidezko distantzia
Etxebizitzei ezarritako zerga (TH)
Etxebizitzei ezarritako zergaren urteko batz besteko hazkundea (TH) (2008/12)
Eraikitako lurrei ezarritako zerga (TFB)
Eraikitako lurrei ezarritako zergaren urteko batz besteko hazkundea (TFB) (2008/12)
Eraiki gabeko lurrei ezarritako zerga (TFNB)
Eraiki gabeko lurrei ezarritako zergaren urteko batz besteko hazkundea (TFNB) (2008/12)
Enpresei ezarritako zerga (CFE)
Elkarteen dentsitatea (mila biztanleko)
Euskararen ezagutza tasa
Euskararen erabilera sozialaren tasa
Euskarazko matrikulazio tasa lehen hezkuntzan
Euskarazko Haur Hezkuntza-Lehen Hezkuntza azpiegitura gertuenera errepide bidezko distantzia
Haur Hezkuntza-Lehen Hezkuntza azpiegitura gertuenera errepide bidezko distantzia
Euskarazko bigarren hezkuntzako azpiegitura gertuenera errepide bidezko distantzia
Bigarren hezkuntzako azpiegitura gertuenera errepide bidezko distantzia
Euskaltegi gertuenera errepide bidezko distantzia
2008ko udal hauteskundeetako abstentzio maila
Eskualdeko hauteskundeetako abstentzioaren bilakaera (2004/10)
Legebiltzarreko hauteskundeetako abstentzioaren bilakaera (2007/12)
Lehendakaritza hauteskundeetako abstentzioaren bilakaera (2007/12)
Europar legebiltzarreko hauteskundeetako abstentzioaren bilakaera (2004/09)
Ezker muturreko alderdien hauteskundeen batz besteko presentzia
Ezkerreko alderdien hauteskundeen batz besteko presentzia
Alderdi abertzaleen hauteskundeen batz besteko presentzia
Eskuineko alderdien hauteskundeen batz besteko presentzia
Eskuin muturreko alderdien hauteskundeen batz besteko presentzia
Ezker muturreko alderdien batz besteko hazkundea
Ezkerreko alderdien batz besteko hazkundea
Alderdi abertzaleen batz besteko hazkundea
Eskuineko alderdien batz besteko hazkundea
Eskuin muturreko alderdien batz besteko hazkundea

11.U dalerriko oharrak

	1.Aldude
Langabetuen hazkundera (2007/11)	2007 urtean ez zegoen langabeturik
Emakumezko langabetuak, langabetu guztiekiko	
50 eta + urteko langabetuak, langabetu guztiekiko	
50 eta + urteko langabetuen hazkundera (2007/11)	2007 urtean ez zegoen langabeturik
Lan-kaleraketagatik langabezia egoeran	Daturik ez
Kontratu amaieragatik langabezia egoeran	Daturik ez
Laborari aktiboen hazkundera (1999/2009)	
Enpresa buru, artisau eta merkatari aktiboen hazkundera (1999/2009)	
Kudeatzaile eta lanbide intelektualak aktiboen hazkundera (1999/2009)	
Tarteko lanbideak aktiboen hazkundera (1999/2009)	
Enpleguak aktiboen hazkundera (1999/2009)	
Langileak aktiboen hazkundera (1999/2009)	
Gazteen iraute tasa (10-19 urte)	
Emakumezko gazteen iraute tasa	
Gazte langabetuak (<25 urte) langabetu guztiekiko	
Gazte langabetuen hazkundera (<25 urte)	2007 urtean ez zegoen langabeturik
Guraso bakarreko (<65 urte) familia nuklearren emakumezko tasuna	
Jarduera industrialeko teknologia maila handia	
Jarduera industrialeko teknologia maila ertain-handia	
Jarduera industrialeko teknologia maila ertain-txikia	
Jarduera industrialeko teknologia maila txikia	
Ustiategi kopurua	
Oinordegabeko 50 urtetik gorako ustiategi-buruak	
Lur artifizializazioaren hazkundera (2000/06)	2000 urtean ez zegoen artifizializazio esanguratsurik
Lur artifizializazioaren hazkundera (1990/2000)	1990 urtean ez zegoen artifizializazio esanguratsurik
Etxebizitzaren batz besteko prezioa	

12.Herri elkargoko oharrak

	50 eta + urteko langabetuen hazkundera (2007/11)	Gazte langabetuen hazkundera (<25 urte)
2.Garazi-Baigorri herri elkargoa	2007 urtean ez zegoen langabeturik.	

Sustatzailea: Gaindegia



Ipar Euskal Herriko udalerriak, aldagai sozio ekonomikoen arabera 2013

Egileak

Txomin Poveda eta Asier Otxoa de Retana



**Aloze-
Ziboze-
Onizegaina**

AURKIBIDEA

1. Demografia
2. Gizarte errealitatea eta bizi baldintzak
3. Jarduera ekonomikoa
4. Lurralde antolamendua eta hirigintza
5. Etxebizitza
6. Azpiegiturak eta zerbitzuen irisgarritasuna
7. Tokiko fiskalitate zuzena
8. Tokiko nortasuna eta joera politikoa
9. Oharrak
10. Eranskinak: Adierazle zerrenda
11. Udalerrri oharrak
12. Herri elkargoko oharrak

1. Demografia

1.1 Biztanleria lurraldean

	1.Aloze-Ziboze-Onizegaine	2.Zuberoako herri elkargoa	3.Barnekaldea	4.Iparraldea	5.Euskal Herria
Biztanleria osoa (p. munic.)	284	13 031	41 532	289 543	3 127 326

Unit.: Kopuru gordina
INSEE eta INE

	Biztanleriaren hazkundera (p. munic.) 06/09	Biztanleriaren hazkundera (p. munic.) 99/09
1.Aloze-Ziboze-Onizegaine	-13,8	-11,0
2.Zuberoako herri elkargoa	-2,1	-3,3
3.Barnekaldea	2,0	3,6
4.Iparraldea	6,6	10,2
5.Euskal Herria	4,7	7,1

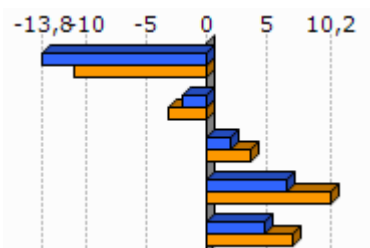

Unit.: %
INSEE eta INE, 2006/2009 eta 1999/2009

	Amatasun indizea (2009)
1.Aloze-Ziboze-Onizegaine	16,3
2.Zuberoako herri elkargoa	24,5
3.Barnekaldea	28,9
4.Iparraldea	22,4
5.Euskal Herria	21,9

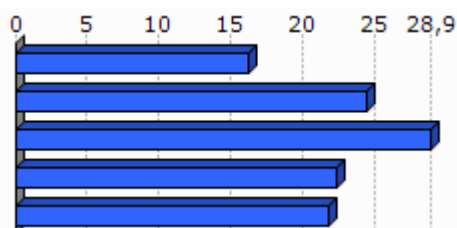

Unit.: %
INSEE eta INE, 2009

	Bizitza proiektuak garatzeko adinekoen iraute eta erakargarritasun tasa (1999/2009)
1.Aloze-Ziboze-Onizegaine	-30,2
2.Zuberoako herri elkargoa	-10,1
3.Barnekaldea	-1,0
4.Iparraldea	8,5
5.Euskal Herria	9,5

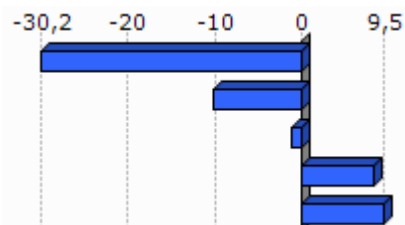

Unit.: %
INSEE eta INE. Ekoizpen propioa., 1999/2009

1.2 Biztanleriaren egitura

	Friz indizea (2009)
1.Aloze-Ziboze-Onizegaine	68,1
2.Zuberoako herri elkargoa	76,7
3.Barnekaldea	81,5
4.Iparraldea	77,1
5.Euskal Herria	55,4

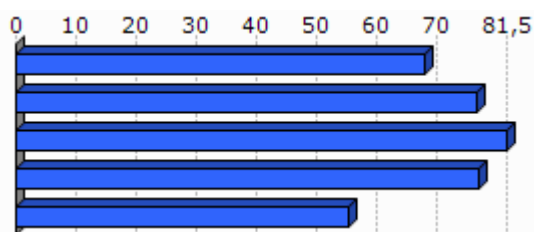

Unit.: %
INSEE eta INE, 2009

	Zahartze indizea (2009)
1.Aloze-Ziboze-Onizegaine	270,6
2.Zuberoako herri elkargoa	195,8
3.Barnekaldea	150,1
4.Iparraldea	144,1
5.Euskal Herria	138,1

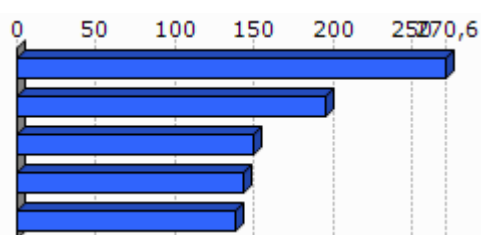

Unit.: %
INSEE eta INE, 2009

	Emakumezotasun indizea (15-64) , (2009)
1.Aloze-Ziboze-Onizegaine	46,9
2.Zuberoako herri elkargoa	47,1
3.Barnekaldea	47,6
4.Iparraldea	50,5
5.Euskal Herria	49,4

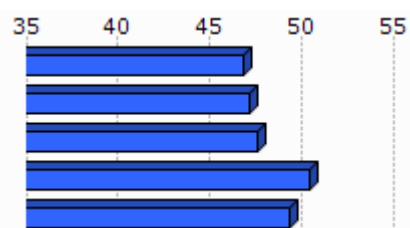

Unit.: %
INSEE eta INE, 2009

2.Gizarte errealitatea eta bizi baldintzak

2.1 Jarduera eta enplegua

	Jarduera tasa (2009)	Emakumezkoen jarduera tasa (2009)
1.Aloze-Ziboze-Onizegaine	76,9	71,6
2.Zuberoako herri elkargoa	72,6	70,9
3.Barnekaldea	72,8	70,3
4.Iparraldea	71,7	68,9
5.Euskal Herria	72,9	67,0

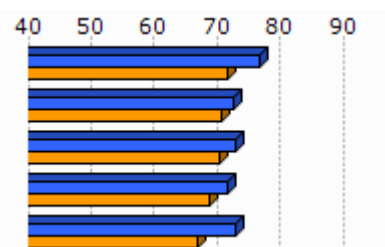

Unit.: %
INSEE eta INE, 2009

	Biztanleria aktiboaren hazkundera (1999/2009)
1.Aloze-Ziboze-Onizegaine	-4,2
2.Zuberoako herri elkargoa	-2,4
3.Barnekaldea	5,5
4.Iparraldea	13,0
5.Euskal Herria	13,8

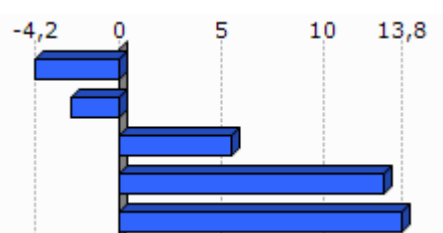

Unit.: %
INSEE eta INE, 1999/2009

2.2 Langabezia

	1.Aloze-Ziboze-Onizegaine	2.Zuberoako herri elkargoa	3.Barnekaldea	4.Iparraldea	5.Euskal Herria
Langabetu kopurua (2011)	8	270	892	12 479	201 708

Unit.: Kopuru gordina
Pôle emploi eta Espainiako Enplegu eta Gizarte Segurantzza Ministerioa, 2011

Egileak: Txomin Poveda eta Asier Otxoa de Retana

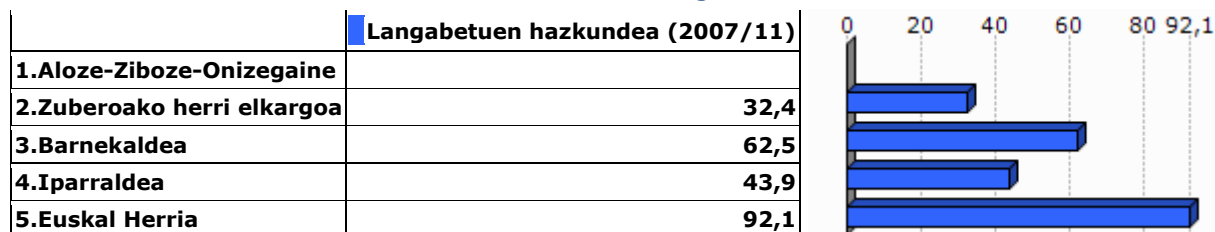

Unit.: %

Pôle emploi eta Espainiako Enplegu eta Gizarte Segurantza Ministerioa, 2007/2011

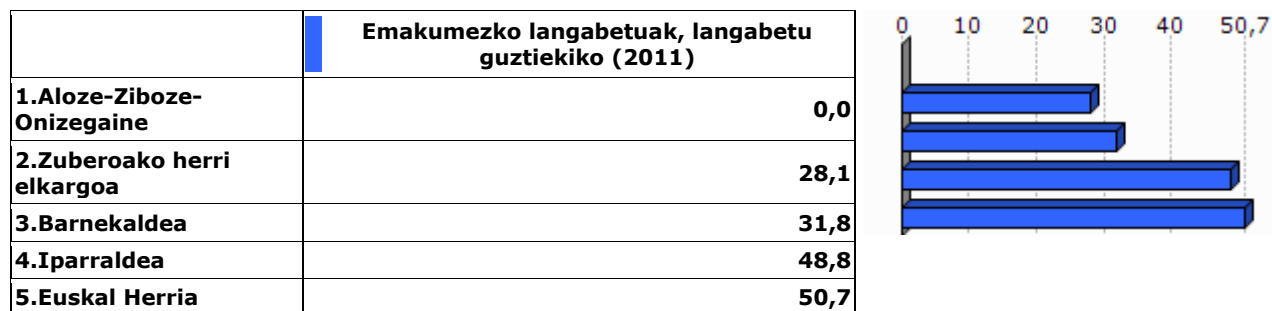

Unit.: %

Pôle emploi eta Espainiako Enplegu eta Gizarte Segurantza Ministerioa, 2011

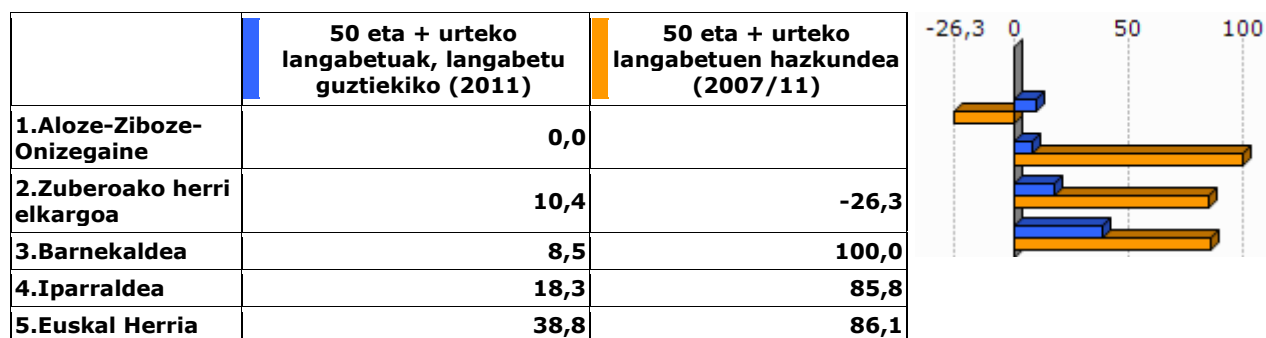

Unit.: %

Pôle emploi eta Espainiako Enplegu eta Gizarte Segurantza Ministerioa, 2007/2011

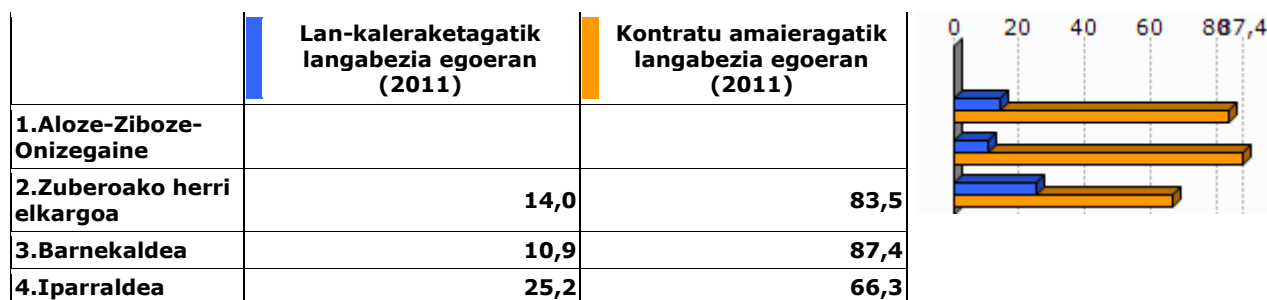

Unit.: %

Pôle emploi, 2011

2.3 Katgoria Sozio-Profesionala eta formazio maila

	Laborari aktiboen presentzia (2009)	Laborari aktiboen hazkundera (1999/2009)
1.Aloze-Ziboze-Onizegaine	10,7	205,6
2.Zuberoako herri elkargoa	13,6	-19,3
3.Barnekaldea	15,9	-24,0
4.Iparraldea	3,2	-23,7

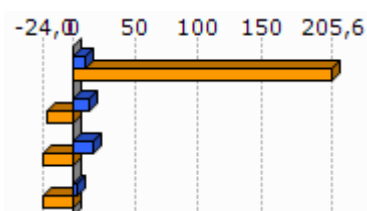

Unit.: %
INSEE, 1999/2009

	Enpresa buru, artisau eta merkatari aktiboen presentzia (2009)	Enpresa buru, artisau eta merkatari aktiboen hazkundera (1999/2009)
1.Aloze-Ziboze-Onizegaine	3,6	-79,6
2.Zuberoako herri elkargoa	8,3	-4,7
3.Barnekaldea	8,8	5,9
4.Iparraldea	8,8	2,8

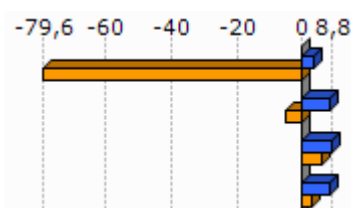

Unit.: %
INSEE, 1999/2009

	Kudeatzaile eta lanbide intelektualak aktiboen presentzia (2009)	Kudeatzaile eta lanbide intelektualak aktiboen hazkundera (1999/2009)
1.Aloze-Ziboze-Onizegaine	7,1	1,9
2.Zuberoako herri elkargoa	6,7	86,4
3.Barnekaldea	6,0	46,1
4.Iparraldea	11,6	30,0

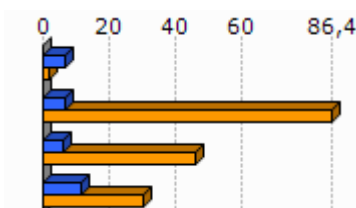

Unit.: %
INSEE, 1999/2009

	Tarteko lanbideak aktiboen presentzia (2009)	Tarteko lanbideak aktiboen hazkundera (1999/2009)
1.Aloze-Ziboze-Onizegaine	32,2	129,2
2.Zuberoako herri elkargoa	19,0	25,2
3.Barnekaldea	18,2	28,2
4.Iparraldea	25,5	26,2

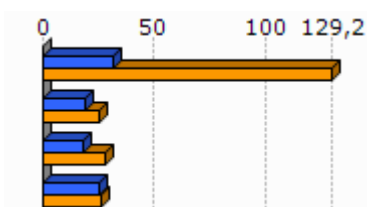

Unit.: %
INSEE, 1999/2009

	Enplegatuak aktiboaren presentzia (2009)	Enplegatuak aktiboaren hazkundera (1999/2009)
1. Aloze-Ziboze-Onizegaine	14,3	-49,1
2. Zuberoako herri elkargoa	23,7	-12,3
3. Barnekaldea	24,1	-0,7
4. Iparraldea	31,6	1,6

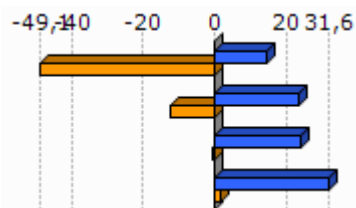

Unit.: %
INSEE, 1999/2009

	Langileak aktiboaren presentzia (2009)	Langileak aktiboaren hazkundera (1999/2009)
1. Aloze-Ziboze-Onizegaine	32,1	52,5
2. Zuberoako herri elkargoa	28,8	-18,6
3. Barnekaldea	27,3	-7,5
4. Iparraldea	20,3	-3,4

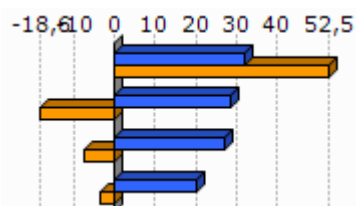

Unit.: %
INSEE, 1999/2009

	Diploma profesionalik gabeko biztanleriaren presentzia (2008)	Teknikalari diploma oinarrikoa duen biztanleriaren presentzia (2008)	Batxilergoa duen biztanleriaren presentzia (2008)	Goi mailako ikasketetako diploma duen biztanleriaren presentzia (2008)
1. Aloze-Ziboze-Onizegaine	36,4	30,4	16,1	17,1
2. Zuberoako herri elkargoa	45,0	27,2	13,1	14,7
3. Barnekaldea	41,2	28,3	14,2	16,3
4. Iparraldea	32,7	26,7	17,1	23,6

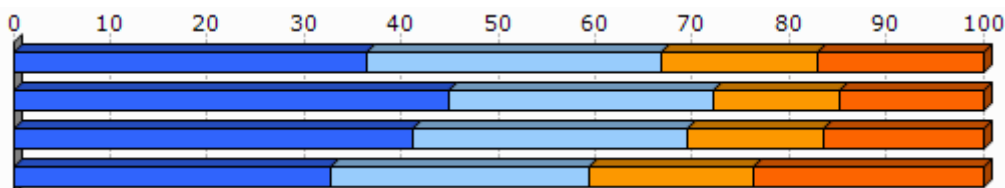

Unit.: %
INSEE, 2008

2.4 Errenta

	1.Aloze-Ziboze-Onizegaine	2.Zuberoako herri elkargoa
Errenta mediana (kontsumo unitateko), (2010)	18 486	16 689
Errentaren bederatzigarren dezila (kontsumo unitateko), (2010)		29 483
Errentaren lehen dezila (kontsumo unitateko), (2010)		8 083

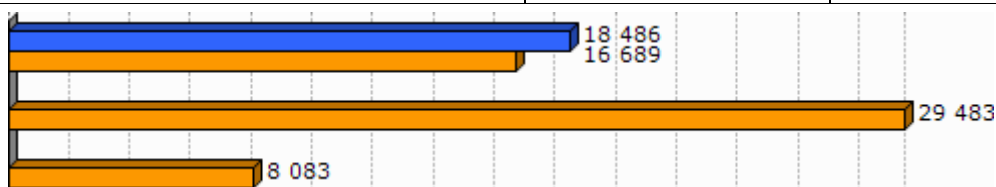

Unit.: €
INSEE, 2010

	Errenta dezilen arteko distantzia (kontsumo unitateko), (2010)
1.Aloze-Ziboze-Onizegaine	
2.Zuberoako herri elkargoa	3,7



Unit.: Unitate gabekoa
INSEE, 2010

	Lan-sariak guztizko errentan, (2010)	Diru laguntzak guztizko errentan, (2010)	Etekinak guztizko errentan, (2010)	Besteak (gehienbat ondasuneko diru sartzeak) guztizko errentan, (2010)
1.Aloze-Ziboze-Onizegaine				
2.Zuberoako herri elkargoa	50,5	35,9	8,7	5,0

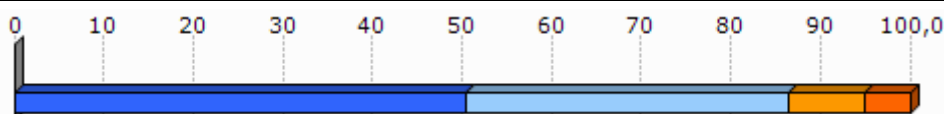

Unit.: %
INSEE, 2010

	Bataz besteko lan-saria orduko (denb. osoko lanaldian), (2009)
1.Aloze-Ziboze-Onizegaine	
2.Zuberoako herri elkargoa	10,6

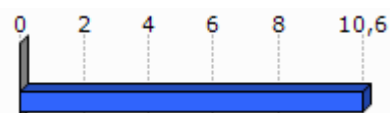

Unit.: €
INSEE, 2009

Egileak: Txomin Poveda eta Asier Otxoa de Retana

	Emakumezkoen lan-saria gizonetzkoekiko (denb. osoko lanaldian), (2009)
1.Aloze-Ziboze-Onizegaine	
2.Zuberoako herri elkargoa	94,3

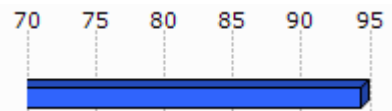
Unit.: %
INSEE, 2009

	Bataz besteko lan sariaren hazkundera (denb. osoko lanaldian), (2004/09)
1.Aloze-Ziboze-Onizegaine	
2.Zuberoako herri elkargoa	9,3

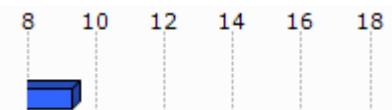
Unit.: %
INSEE, 2004/2009

2.5 Arrisku ekonomikoaren menpeko giza talde nagusiak

Gazteak

	Gazteen iraute tasa, (1999/2009)	Emakumezko gazteen iraute tasa, (1999/2009)
1.Aloze-Ziboze-Onizegaine	-63,0	-85,4
2.Zuberoako herri elkargoa	-31,3	-37,9
3.Barnekaldea	-16,9	-19,8
4.Iparraldea	-4,8	-3,8
5.Euskal Herria	15,3	15,5

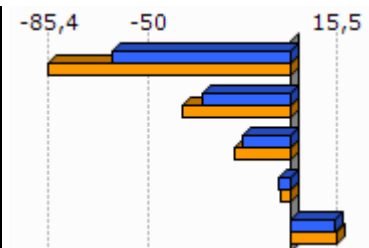
Unit.: %
INSEE eta INE. Ekoizpen propioa., 1999/2009

	Gazte langabetuak (<25 urte) langabetu guztiekiko (2011)	Gazte langabetuen hazkundera (<25 urte) (2007/11)
1.Aloze-Ziboze-Onizegaine	0,0	
2.Zuberoako herri elkargoa	5,2	-39,1
3.Barnekaldea	6,2	34,1
4.Iparraldea	14,6	45,2
5.Euskal Herria	9,0	102,5

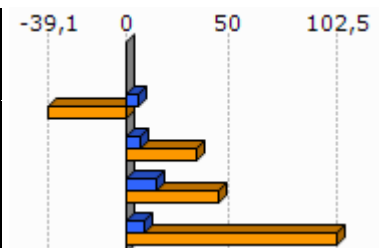
Unit.: %
Pôle emploi eta Espainiako Enplegu eta Gizarte Segurantzza Ministerioa, 2007/2011

	1.Aloze-Ziboze-Onizegaine	2.Zuberoako herri elkargoa	7,7	9	10	11	11,8
Emakumezko gazteen (18-25) batz besteko lan-saria orduko (denb. osoko lanaldian), (2009)		7,9					
Gizonezko gazteen (18-25) batz besteko lan-saria orduko (denb. osoko lanaldian), (2009)		8,8					

Unit.: €
INSEE, 2009

Adinekoak

	1.Aloze-Ziboze-Onizegaine	2.Zuberoako herri elkargoa	3.Barnekaldea	4.Iparraldea
65 urtetik gorako biztanleak etxean bakarrik, (2009)	24	968	2 422	19 864
75 urtetik gorako biztanleak etxean bakarrik, (2009)	16	654	1 524	12 683

Unit.: Kopuru gordina
INSEE, 2009

	Adineko biztanleen bakartasun maila (>65 urte), (2009)	Zaharren menpekotasun indizea, (2009)	0	10	20	30	40	50	60	64,3
1.Aloze-Ziboze-Onizegaine	26,1	64,3								
2.Zuberoako herri elkargoa	27,6	45,2								
3.Barnekaldea	24,6	39,4								
4.Iparraldea	31,4	35,1								
5.Euskal Herria		29,7								

Unit.: %
INSEE eta INE, 2009

Guraso bakarreko familiak

	1.Aloze-Ziboze-Onizegaine	2.Zuberoako herri elkargoa	3.Barnekaldea	4.Iparraldea
Guraso bakarreko (<65 urte) familia nuklearrak, (2009)	4	302	856	9 983

Unit.: Kopuru gordina
INSEE, 2009

	Guraso bakarreko (<65 urte) familia nuklearren proportzioa, (2009)	Guraso bakarreko (<65 urte) familia nuklearren emakumezotasuna, (2009)
1.Aloze-Ziboze-Onizegaine	4,8	100,0
2.Zuberoako herri elkargoa	8,1	75,9
3.Barnekaldea	7,4	77,0
4.Iparraldea	12,5	83,0

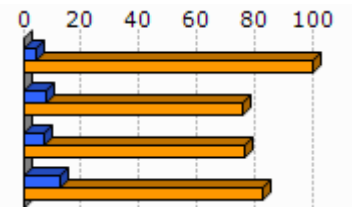

Unit.: %
INSEE, 2009

	1.Aloze-Ziboze-Onizegaine	2.Zuberoako herri elkargoa	3.Barnekaldea	4.Iparraldea
Guraso bakarreko haur kopurua (0-24 urte bitartean), (2009)	4	318	931	11 658

Unit.: Kopuru gordina
INSEE, 2009

	Guraso bakarreko haur kopuruaren proportzioa (0-24 urte bitartean), (2009)
1.Aloze-Ziboze-Onizegaine	11,1
2.Zuberoako herri elkargoa	13,5
3.Barnekaldea	11,1
4.Iparraldea	19,8

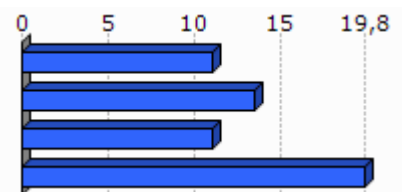

Unit.: %
INSEE, 2009

3. Jarduera ekonomikoa

3.1 Ehuna ekonomikoa

	1.Aloze-Ziboze-Onizegaine	2.Zuberoako herri elkargoa	3.Barnekaldea	4.Iparraldea	5.Euskal Herria
Establezimendu kopurua (2013-01)	22	1 136	3 839	22 899	243 998

Unit.: Kopuru gordina
SIRENE, DIRAE eta CAMERDATA, 2013-01

	Lehen sektoreko establezimenduen proportzioa (2013-01)	Industria sektoreko establezimenduen proportzioa (2013-01)	Eraikuntza sektoreko establezimenduen proportzioa (2013-01)	Zerbitzuen sektoreko establezimenduen proportzioa (2013-01)
1.Aloze-Ziboze-Onizegaine	18,2	13,6	9,1	59,1
2.Zuberoako herri elkargoa	19,1	13,3	6,6	61,0
3.Barnekaldea	24,5	10,7	7,3	57,5
4.Iparraldea	6,3	6,1	8,0	79,6
5.Euskal Herria	3,3	8,3	13,9	74,5

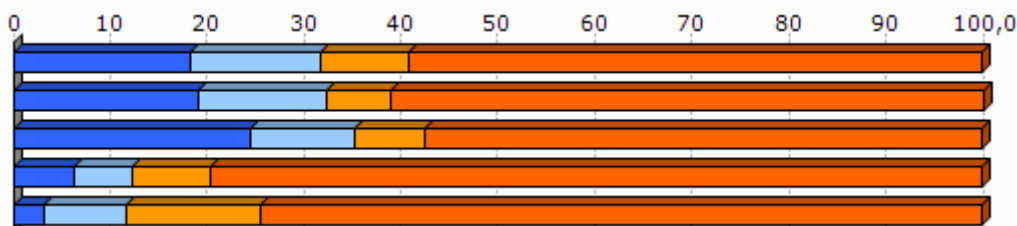

Unit.: %
SIRENE, DIRAE eta CAMERDATA, 2013-01

	Establezimenduen bertakotzte tasa (2013-01)
1.Aloze-Ziboze-Onizegaine	100,0
2.Zuberoako herri elkargoa	95,7
3.Barnekaldea	96,3
4.Iparraldea	89,8
5.Euskal Herria	90,6

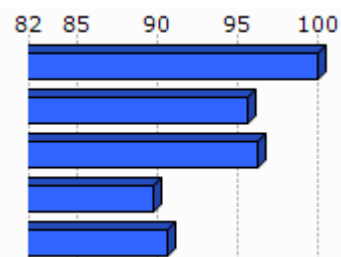

Unit.: %
SIRENE, DIRAE eta CAMERDATA. Ekoizpen propioa., 2013-01

Egileak: Txomin Poveda eta Asier Otxoa de Retana

	Jarduera industrialeko teknologia maila handia (2013-01)	Jarduera industrialeko teknologia maila ertain-handia (2013-01)	Jarduera industrialeko teknologia maila ertain-txikia (2013-01)	Jarduera industrialeko teknologia maila txikia (2013-01)
1.Aloze-Ziboze-Onizegaine	0,0	0,0	0,0	100,0
2.Zuberoako herri elkargoa	20,0	1,3	32,5	63,6
3.Barnekaldea	1,0	2,5	22,7	73,9
4.Iparraldea	1,8	10,2	24,8	63,2
5.Euskal Herria	1,8	15,6	44,0	38,6

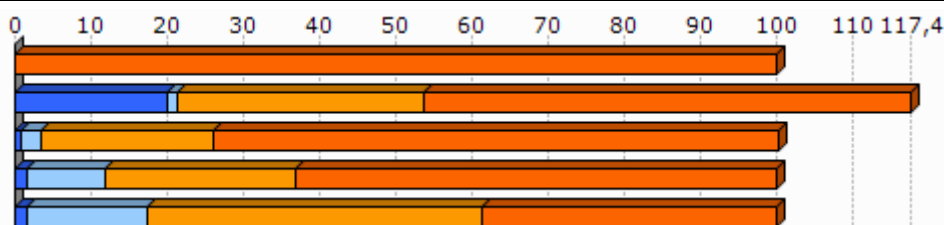

Unit.: %
SIRENE, DIRAE eta CAMERDATA, 2013-01

3.2 Giza lan eskua

	Biztanleria aktiboaren egituraren indizea (2009)	Hurrengo hamarkadan erretiroa hartu behar duen langilegoa (2009)
1.Aloze-Ziboze-Onizegaine	40,5	43,8
2.Zuberoako herri elkargoa	33,5	39,1
3.Barnekaldea	31,3	36,2
4.Iparraldea	32,0	33,5
5.Euskal Herria		13,3

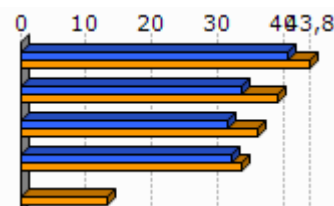

Unit.: %
INSEE eta INE, 2009

	Udalerrian bizi diren landunak, udalerriko lanpostuekiko (2009)	Udalerrian bizi eta lan egiten duten landunak, udalerriko landunekiko (2009)
1.Aloze-Ziboze-Onizegaine	-43,1	31,5
2.Zuberoako herri elkargoa	-8,6	41,2
3.Barnekaldea	-9,4	40,3
4.Iparraldea	0,3	37,0

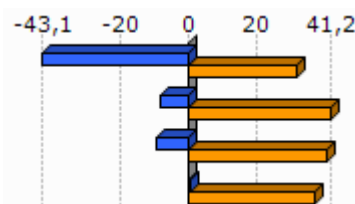

Unit.: %
INSEE, 2009

	Tokiko ekonomiara bideratutako enplegua (2009)	Tokiko ekonomiara bideratutako enpleguaren hazkundea (1999/2009)
1.Aloze-Ziboze-Onizegaine	59,6	16,4
2.Zuberoako herri elkargoa	55,1	-6,1
3.Barnekaldea	54,9	-4,4
4.Iparraldea	70,2	-2,1

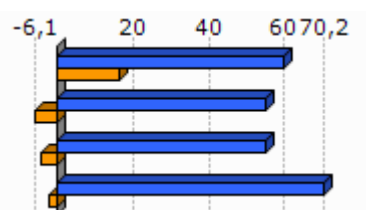

Unit.: %
INSEE, 1999/2009

	Ekintzailetasun ekonomikoaren tasa (2013-01)
1.Aloze-Ziboze-Onizegaine	95,5
2.Zuberoako herri elkargoa	88,3
3.Barnekaldea	89,0
4.Iparraldea	84,0
5.Euskal Herria	84,0

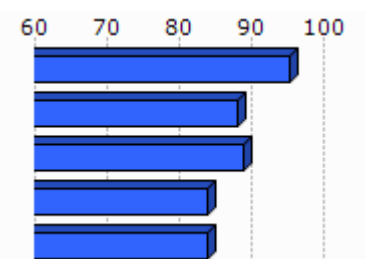

Unit.: %
SIRENE, DIRAE eta CAMERDATA, 2013-01

	Autonomoen tasa (2013-01)
1.Aloze-Ziboze-Onizegaine	19,6
2.Zuberoako herri elkargoa	24,1
3.Barnekaldea	27,9
4.Iparraldea	17,7
5.Euskal Herria	19,0

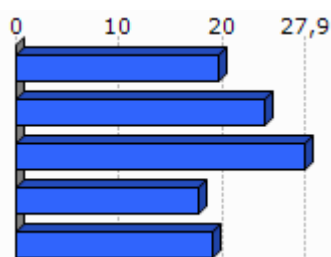

Unit.: %
SIRENE eta Espainiako Enplegu eta Gizarte Segurantzza Ministerioa. Ekoizpen propioa., 2013-01

3.3 Laborantza

	Ustiategi kopurua (2010)	Ustiategiaren hazkunde gordina (2000/10)
1.Aloze-Ziboze-Onizegaine	9	-4
2.Zuberoako herri elkargoa	740	-127
3.Barnekaldea	2 863	-445
4.Iparraldea	4 453	-1 415
5.Euskal Herria	37 090	-34 609

Unit.: Kopuru gordina
Frantziako Laborantza, Nekazaritzako Elikagaien eta Basoen Ministerioa eta INE, 2000/10

	Ustiategiaren hazkundea (2000/10), (Unit.: %)	Bataz besteko produkzio gordina ustiategiko (2010)
1.Aloze-Ziboze-Onizegaine	-30,8	58,9
2.Zuberoako herri elkargoa	-14,6	41,9
3.Barnekaldea	-13,5	51,8
4.Iparraldea	-25,6	49,7
5.Euskal Herria	-48,3	

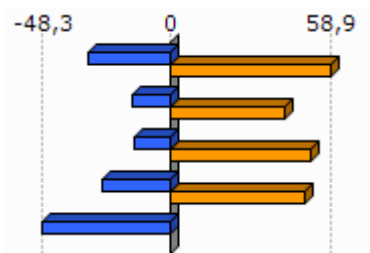

Unit.: K€

Frantziako Laborantza, Nekazaritzako Elikagaien eta Basoen Ministerioa eta INE, 2000/10

Frantziako Laborantza, Nekazaritzako Elikagaien eta Basoen Ministerioa, 2010

	Ustiategiaren bataz besteko NAE azalera (2010)	NAE azaleraren hazkundea (2000/10)
1.Aloze-Ziboze-Onizegaine	36,2	0,6
2.Zuberoako herri elkargoa	31,6	-8,6
3.Barnekaldea	31,4	-6,9
4.Iparraldea	28,1	-9,6
5.Euskal Herria	23,5	-13,7

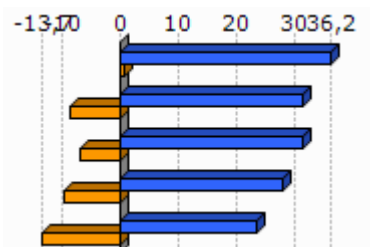

Unit.: Unit.: Ha/ustiategiko; %

Frantziako Laborantza, Nekazaritzako Elikagaien eta Basoen Ministerioa eta INE, 2000/10

	Oinordegabeko 50 urtetik gorako ustiategiburuak (2010)
1.Aloze-Ziboze-Onizegaine	0,0
2.Zuberoako herri elkargoa	24,5
3.Barnekaldea	23,4
4.Iparraldea	27,9

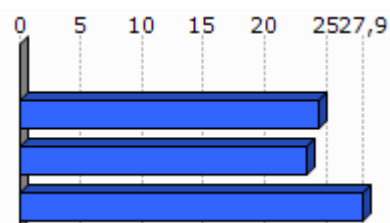

Unit.: %

Frantziako Laborantza, Nekazaritzako Elikagaien eta Basoen Ministerioa, 2010

4. Lurralde antolamendua eta hirigintza

4.1 Lurralde antolamendua

	NATURA2000 eremua (2013-05)	ZNIEFF I eremua (2010)	ZNIEFF II eremua (2010)
1.Aloze-Ziboze-Onizegaine	5,9	0,0	24,0
2.Zuberoako herri elkargoa	29,4	6,8	46,8
3.Barnekaldea	24,8	6,3	38,2
4.Iparraldea	23,9	6,0	33,1

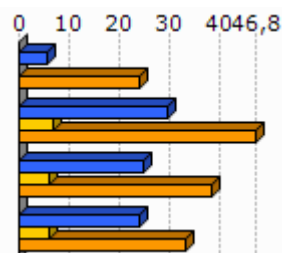

Unit.: %

Frantziako Ekologia, Garapen Iraunkorra eta Energiaren Ministerioa, 2013/05 eta 2010

	Lurraren artifizializazioa (%), 2006
1.Aloze-Ziboze-Onizegaine	1,2
2.Zuberoako herri elkargoa	1,2
3.Barnekaldea	1,4
4.Iparraldea	6,6
5.Euskal Herria	2,5

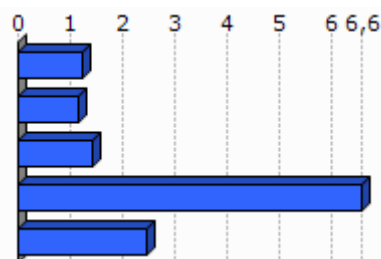

Unit.: %

Corine Land Cover, 2006

	1.Aloze-Ziboze-Onizegaine
Lur artifizializazioaren hazkundea (1990/2000)	0,0
Lur artifizializazioaren hazkundea (2000/06)	0,2

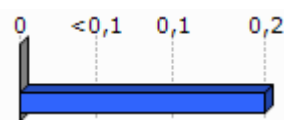

Unit.: %

Corine Land Cover, 1990/2000 eta 2000/2006

	PLHaren presentzia (2011)	Hirigintza arautzeko planen presentzia (2011)	Lurralde Koherentziarako Planen presentzia (SCOT) (2013)
1.Aloze-Ziboze-Onizegaine	EZ		EZ

Unit.: Bai/Ez; presentzia eta tipologia; Bai/Ez

DATAR, 2011

DGALN, 2013

	2.Zuberoako herri elkargoa	3.Barnekaldea	4.Iparraldea
Hirigintza dokumenturik gabeko herriak (%), (2011)	51,4	47,8	35,2
Lurralde Koherentziarako Plana duten herriak (%), (2013)	0,0	7,1	33,3
PLHa duten herriak (%), (2011)	0,0	0,9	6,3

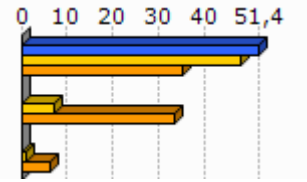

Unit.: %
DATAR, 2011
DGALN, 2013

4.2 Hirigintza

	Baimendutako etxebizitza eraikuntzen batz besteko kopurua urtero (2002/07)	Baimendutako etxebizitza eraikuntzen batz besteko kopurua urtero (2008/12)
1.Aloze-Ziboze-Onizegaine	2	1
2.Zuberoako herri elkargoa	67	47
3.Barnekaldea	497	619
4.Iparraldea	3 223	3 071
5.Euskal Herria	33 607	19 397

Unit.: Kopuru gordina
Frantziako Ekologia, Garapen Iraunkorra eta Energiaren Ministerioa eta Espainiako Sustapen Ministerioa, 2002/07 eta 2008/2012

	Baimendutako etxebizitza eraikuntzen batz besteko azalera urtero (2002/07)	Baimendutako etxebizitza eraikuntzen batz besteko azalera urtero (2008/12)
1.Aloze-Ziboze-Onizegaine	192	136
2.Zuberoako herri elkargoa	8 798	6 630
3.Barnekaldea	60 953	62 185
4.Iparraldea	310 544	275 668
5.Euskal Herria	2 974 544	1 829 868

Unit.: m2
Frantziako Ekologia, Garapen Iraunkorra eta Energiaren Ministerioa eta Espainiako Sustapen Ministerioa, 2002/07 eta 2008/2012

5. Etxebizitza

	Etxebizitza parkearen hazkundera (1999/2009)	Bigarren etxebizitzaren hazkundera (1999/2009)
1. Aloze-Ziboze-Onizegaine	15,8	53,2
2. Zuberoako herri elkargoa	7,3	12,9
3. Barnekaldea	14,8	32,7
4. Iparraldea	19,0	34,3
5. Euskal Herria	15,7	1,4

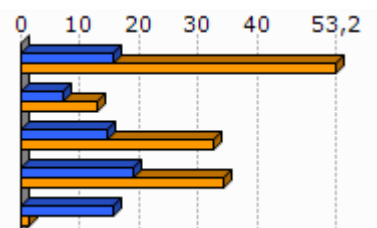

Unit.: %
INSEE eta INE, 1999/2009

	Bigarren etxebizitzaren presentzia (2009)	Etxebizitza hutsen presentzia (2009)
1. Aloze-Ziboze-Onizegaine	32,2	9,0
2. Zuberoako herri elkargoa	13,9	7,8
3. Barnekaldea	13,8	7,2
4. Iparraldea	20,8	4,3
5. Euskal Herria	7,2	8,3

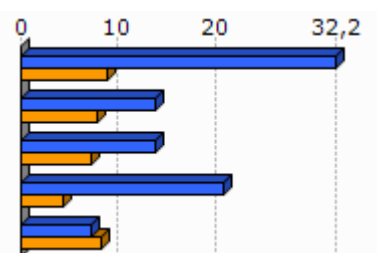

Unit.: %
INSEE eta INE, 2009

	Etxebizitzaren batz besteko prezioa (2013)
1. Aloze-Ziboze-Onizegaine	1 764
2. Zuberoako herri elkargoa	1 588
3. Barnekaldea	1 704
4. Iparraldea	2 024
5. Euskal Herria	2 565

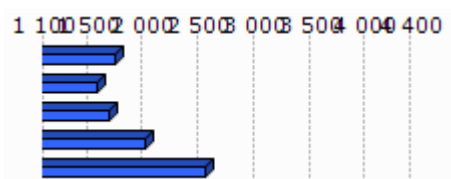

Unit.: €/m²
Ekoizpen propioa, 2013
* Euskal Herria: Zazpi hiriburu eta 25.000 biztanletik gorako udalerrien batz bestekoa.

Egileak: Txomin Poveda eta Asier Otxoa de Retana

	Etxebizitza sozialen tasa (datu ofiziala), (2009)	Etxebizitza sozialen tasa (guztizko etxebizitza parkearekiko), (2009)
1.Aloze-Ziboze-Onizegaine		
2.Zuberoako herri elkargoa		2,9
3.Barnekaldea		1,4
4.Iparraldea		6,8

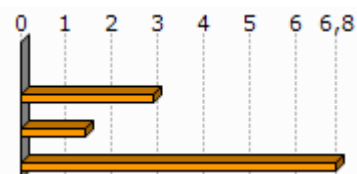

Unit.: %

Lurralde berdintasuna eta etxebizitzaren ministerioa, 2009

Akitaniako DREAL eta INSEE. Ekoizpen propioa., 2009

	Etxebizitza soziala kopuruaren batz besteko hazkundea (2001/07)	Etxebizitza soziala kopuruaren batz besteko hazkundea (2008/10)
1.Aloze-Ziboze-Onizegaine		
2.Zuberoako herri elkargoa	2,1	0,0
3.Barnekaldea	4,7	0,0
4.Iparraldea	108,0	269,0

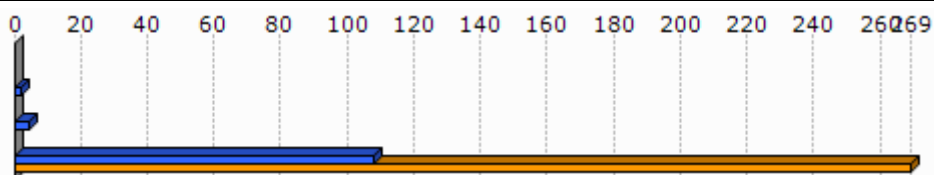

Unit.: urteko batz besteko kopurua

DREAL Aquitaine, 2001/07 eta 2008/2010

6. Azpiegitura eta zerbitzuen irisgarritasuna

	Garraio publikoaren lotura kopurua (2013)
1. Aloze-Ziboze-Onizegaine	0,0
2. Zuberoako herri elkargoa	0,5
3. Barnekaldea	0,4
4. Iparraldea	0,7

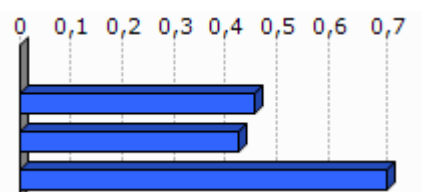

Unit.: Kopuru gordina
Ekoizpen propioa, 2013

	1. Aloze-Ziboze-Onizegaine	2. Zuberoako herri elkargoa	3. Barnekaldea	4. Iparraldea	5. Euskal Herria
Osasun zentro azpiegitura gertuenera errepide bidezko distantzia (2012)	14,4	11,8	10,6	9,2	2,7
Ospital gertuenera errepide bidezko distantzia (2012)	1,4	6,7	9,5	9,4	2,2
Txikizkako merkataritza gertuenera errepide bidezko distantzia (2012)	1,4	3,1	3,2	2,5	1,3
Janarizko txikizkako merkataritza gertuenera errepide bidezko distantzia (2012)	1,4	3,1	3,6	2,9	2,4
Finantza bulego gertuenera errepide bidezko distantzia (2012)	1,4	6,3	8,2	7,3	3,7

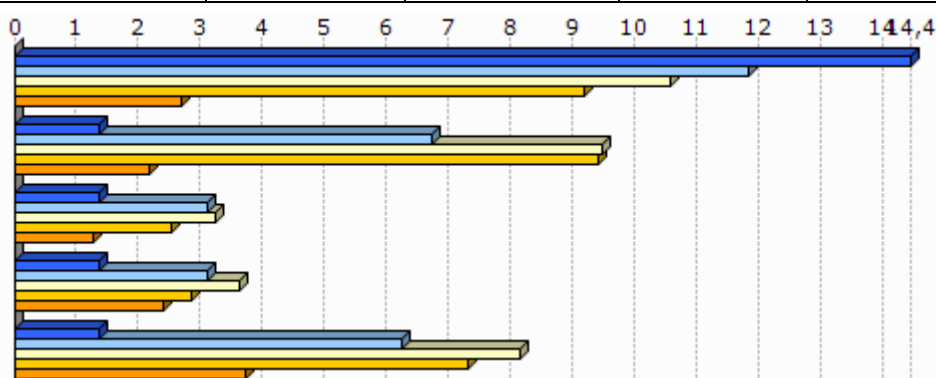

Unit.: Km.

INSEE, Nafarroako Gobernua, EUSTAT, Nafarroako Datu Espazialen Azpiegitura eta Espainiako Sustapen Ministerioa. Ekoizpen propioa., 2012

INSEE, EUSTAT eta Nafarroako Datu Espazialen Azpiegitura. Ekoizpen propioa., 2012

INSEE, EUSTAT, CAMERDATA eta Espainiako Sustapen Ministerioa. Ekoizpen propioa., 2012

INSEE, EUSTAT, CAMERDATA eta Espainiako Sustapen Ministerioa. Ekoizpen propioa., 2012

INSEE, EUSTAT eta CAMERDATA. Ekoizpen propioa., 2012

7.1 Tokiko fiskalitate zuzena

	Etxebizitzei ezarritako zerga (TH), (2012)	Eraikitako lurri ezarritako zerga (TFB), (2012)	Eraiki gabeko lurri ezarritako zerga (TFNB), (2012)	Enpresei ezarritako zerga (CFE), (2012)
1.Aloze-Ziboze-Onizegaine	8,0	9,0	34,0	
2.Zuberoako herri elkargoa	9,7	8,1	32,2	
3.Barnekaldea	13,9	8,7	32,4	22,2
4.Iparraldea	14,0	9,3	32,2	22,3
Zuberoako herri elkargoko fiskalitate zuzena	8,4		1,5	26,1

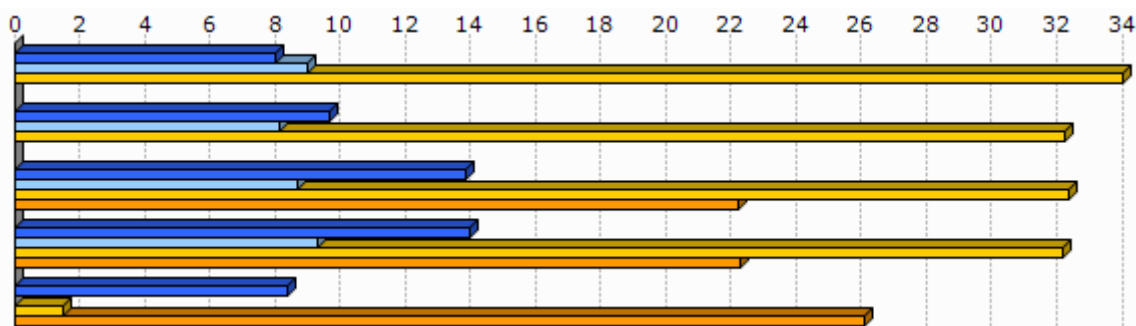

Unit.: %

Kondu publikoen, aurrekontuaren eta estatu erreformaren ministerioa, 2012

	1.Aloze-Ziboze-Onizegaine
Eraiki gabeko lurri ezarritako zergaren urteko batz besteko hazkundera (TFNB) (2008/12)	2,2
Eraikitako lurri ezarritako zergaren urteko batz besteko hazkundera (TFB) (2008/12)	2,2
Etxebizitzei ezarritako zergaren urteko batz besteko hazkundera (TH) (2008/12)	2,2

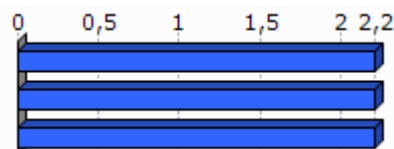

Unit.: %

Kondu publikoen, aurrekontuaren eta estatu erreformaren ministerioa, 2008/12

8. Tokiko nortasuna eta joera politikoa

8.1 Tokiko nortasuna

	Elkarteen dentsitatea (mila biztanleko), (2013)
1.Aloze-Ziboze-Onizegaine	17,6
2.Zuberoako herri elkargoa	2,0
3.Barnekaldea	1,8
4.Iparraldea	1,4

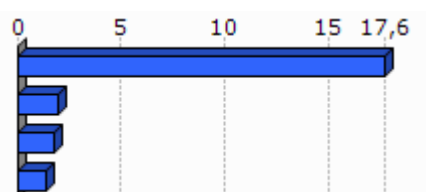

Unit.: ‰
INSEE. Ekoizpen propioa., 2013

	Euskararen ezagutza tasa (2010)	Euskararen erabilera sozialaren tasa (2010)	Euskarazko matrikulazio tasa lehen hezkuntzan (2012)
1.Aloze-Ziboze-Onizegaine	60,8	28,7	100,0
2.Zuberoako herri elkargoa	62,1	31,1	22,6
3.Barnekaldea	50,0	23,9	
4.Iparraldea	17,0	4,5	26,1
5.Euskal Herria	29,9	10,4	66,0

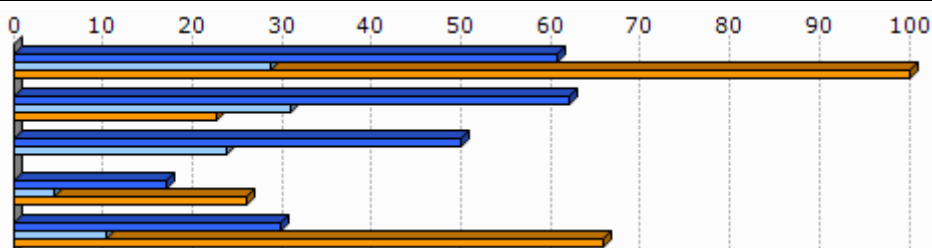

Unit.: ‰
Euskal Herriko Hizkuntza Adierazle Sistema (EAS), INSEE, EUSTAT, INE eta Nafarroako Estatistika Zerbitzua., 2010
Pirinio Atlantikoetako Hezkuntza Nazionalaren Departamentu Zerbitzua, EUSTAT eta Nafarroako Gobernu., 2012

	1.Aloze-Ziboze-Onizegaine	2.Zuberoako herri elkargoa	3.Barnekaldea	4.Iparraldea	5.Euskal Herria
Euskarazko Haur Hezkuntza-Lehen Hezkuntza azpiegitura gertuenera errepide bidezko distantzia (2012)	34,6	28,9	14,7	12,2	7,4
Haur Hezkuntza-Lehen Hezkuntza azpiegitura gertuenera errepide bidezko	0,0	1,0	1,2	0,9	2,3

Egileak: Txomin Poveda eta Asier Otxoa de Retana

distantzia (2012)					
Euskarazko bigarren hezkuntzako azpiegitura gertuenera errepide bidezko distantzia (2012)	39,7	36,2	25,3	21,2	19,0
Bigarren hezkuntzako azpiegitura gertuenera errepide bidezko distantzia (2012)	1,4	6,3	7,4	6,9	1,6
Euskaltegi gertuenera errepide bidezko distantzia (2012)	14,4	11,7	10,7	9,4	9,7

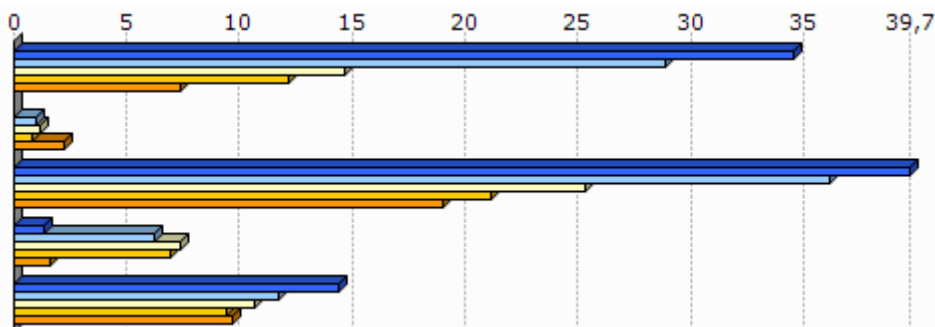

Unit.: Km.

Seaska, INSEE, Nafarroako Gobernua, EUSTAT eta Espainiako Sustapen Ministerioa. Ekoizpen propioa., 2012
 INSEE, Nafarroako Gobernua, EUSTAT, Nafarroako Datu Espazialen Azpiegitura eta Espainiako Sustapen Ministerioa. Ekoizpen propioa., 2012
 INSEE, Nafarroako Gobernua, EUSTAT eta Espainiako Sustapen Ministerioa. Ekoizpen propioa., 2012
 INSEE, EUSTAT eta Nafarroako Datu Espazialen Azpiegitura. Ekoizpen propioa., 2012
 AEK, HABE, IKA eta bilaketa propioa. Ekoizpen propioa., 2012

8.2 Joera politikoa

	2008ko udal hauteskundeetako abstentzio maila
1.Aloze-Ziboze-Onizegaine	20,8
2.Zuberoako herri elkargoa	15,3
3.Barnekaldea	14,4
4.Iparraldea	30,7

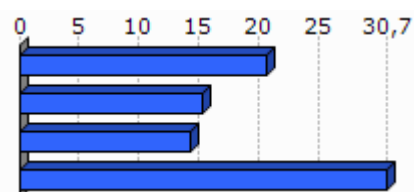

Unit.: %

Frantziako Barne Ministerioa, 2008

	1.Aloze-Ziboze-Onizegaine	2.Zuberoako herri elkargoa	3.Barnekaldea	4.Iparraldea
Eskualdeko hauteskundeetako abstentzioaren bilakaera (2004/10)	9,3	30,9	39,8	35,1
Legebiltzarreko hauteskundeetako abstentzioaren bilakaera (2007/12)	-7,6	13,2	6,2	6,8
Lehendakaritza hauteskundeetako abstentzioaren bilakaera (2007/12)	16,7	23,5	24,7	31,5
Europar legebiltzarreko hauteskundeetako abstentzioaren bilakaera (2004/09)	16,7	-3,1	-3,4	-0,2

Egileak: Txomin Poveda eta Asier Otxoa de Retana

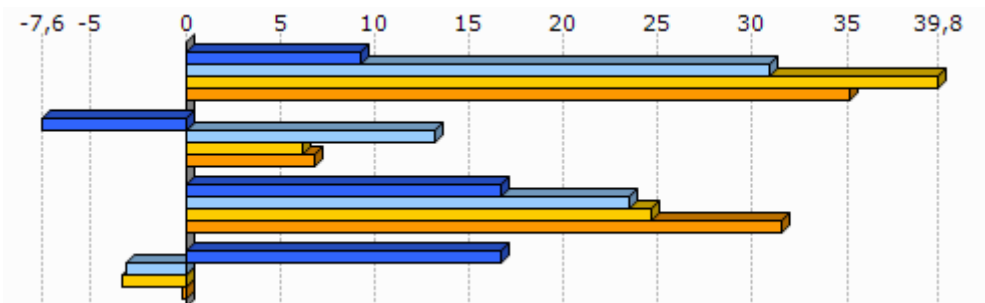

Unit.: %
Frantziako Barne Ministerioa, 2004/12

	Ezker muturreko alderdien hauteskundeen batz besteko presentzia	Ezkerreko alderdien hauteskundeen batz besteko presentzia	Alderdi abertzaleen hauteskundeen batz besteko presentzia	Eskuineko alderdien hauteskundeen batz besteko presentzia	Eskuin muturreko alderdien hauteskundeen batz besteko presentzia
1.Aloze-Ziboze-Onizegaine	10,1	32,3	14,3	39,7	1,0



Unit.: %
Frantziako Barne Ministerioa. Ekoizpen propioa., 2008/12

	1.Aloze-Ziboze-Onizegaine
Ezker muturreko alderdien batz besteko hazkundea	861,7
Ezkerreko alderdien batz besteko hazkundea	3,1
Alderdi abertzaleen batz besteko hazkundea	12,9
Eskuineko alderdien batz besteko hazkundea	-41,1
Eskuin muturreko alderdien batz besteko hazkundea	-21,9

Unit.: %
Frantziako Barne Ministerioa. Ekoizpen propioa., 2001/12

9.0 harrak

GAZTEEN ETA EMAKUMEZKO GAZTEEN IRAUTE TASA

Gazteen iraute tasak eta emakumezko gazteen iraute tasak azken hamarkadako gazte kopuruaren hazkundera neurtzen dute. 1999 urteko 10 eta 19 urte bitarteko (emakumezko) gazteen kopurua 2009 urteko 20 eta 29 urte bitarteko (emakumezko) gazteen kopuruarekin alderatuz ekoizturiko adierazlea da, kasu bietan. Saldo positiboak zein negatiboak (emakumezko) gazteen erakartzea zein ihesa aditzera ematen digute.

LANGABEZIA

Enplegu bulegoetan langabetu gisa (A kategoria, Pôle emploi-ren sailkapenaren arabera) erregistraturiko pertsona kopurua aditzera ematen du.

Enplegua sustatzeko instituzioetan langabetu gisa erregistratzeko bi arrazoi erakusten dira hemen:

- Lan kaleratzeagatik: Arrazoi ezberdinetatik eratorri daitekeen egoera.
- Lan kontratu bukaeragatik: Epe mugatuko kontratu baten amaiera dela medio.

Badira langabetu gisa erregistratua egoteko egoera mota gehiago, hala nola, dimisioak eta lehenengo aldiz lan merkatura gerturatzen direnak, baina ez ditugu txostenean erantsi langabetu kopuru txikiak barnebiltzen baitituzte.

FORMAZIOA

Gizartearen formazioa INSEEren sailkapenean oinarritua dago baina hemen zabalago lantzen da. Ondorioz, 15 urtetik gorako jendetzak lortutako maila altueneko diploma aztertzen da hurrengo taulan ageri den baliokidetzen arabera:

GAINDEGIako nomenklatura	INSEE ko nomenklatura
Diploma profesionalik gabeko biztanleria (% 15+ urte)	Pas de scolarité Aucun diplôme mais scolarité jusqu'en école primaire ou au collège Aucun diplôme mais scolarité au-delà du collège Certificat d'études primaires
Diploma gorenatzat, teknikari diploma oinarrikoa duen biztanleria (% 15+ urte)	BEPC, brevet élémentaire, brevet des collèges Certificat d'aptitudes professionnelles, brevet de compagnon Brevet d'études professionnelles
Diploma gorenatzat, batxilergoa duen biztanleria (% 15+ urte)	Baccalauréat général, brevet supérieur Bac technologique ou professionnel, brevet professionnel ou de technicien, BEC, BEI, BEH, capacité en droit
Diploma gorenatzat, goi mailako ikasketetako diploma duen biztanleria (% 15+ urte)	Diplôme universitaire de 1er cycle, BTS, DUT, diplôme des professions sociales ou de santé, d'infirmière(ier) Diplôme universitaire de 2ème ou 3ème cycle (y compris médecine, pharmacie, dentaire), diplôme d'ingénieur, d'une grande école, doctorat, etc.

ERRENTA

INSEEk udalerrri mailan errentaren datuak udalerrri handientzat soilik argitaratzen ditu sekretu estatistikoa dela medio. Hori dela eta, maiz ez dago udalerrri mailako daturik tauletan.

Kontsumo Unitatea (KU)

Errentaren inguruko datuak *Kontsumo Unitatearen* (Unité de Consommation-UC) arabera ageri dira.

Kontsumo Unitatea Ekonomi Lankidetzaz eta Garapeneko Erakundeak (ELGE) definitutako koefiziente batzuen arabera etxalde bakoitzean diren pertsonen kontsumoaren ponderazioz sortutako unitatea da. Koefiziente horiek honakoak dira:

- 1: etxaldeko lehen helduarentzat
- 0.5: hamalau urtetik gorako beste pertsonentzat
- 0.3: hamalau urtetik beherako haurrentzat

Errentaren datuak *Kontsumo Unitatean* arabera ematearen helburua etxaldeen arteko konposizio desorekak neutralizatzea da.

Mediana, dezilak eta errenta dezilen arteko distantzia

Errenta mediana eta errentaren lehen eta bederatzigarren dezila ageri da tauletan. Medianak errentaren arabera tamaina bereko bi multzotan banatzen du populazioa eta dezilek hamar zatitan banatzen dute. Lehen errenta dezilak errenta apalenak aditzera ematen ditu. Errenta dezilen arteko distantziak errenta banaketa desorekatuaren maila neurtzen du.

Errentaren jatorria

Errentaren jatorri posibleak lau dira:

- Lan sariak
- Diru laguntzak: erretiroen diru sartzak, pentsioak...
- Etekinak: horiek dira profesio liberalen diru sartzak
- Besteak (gehienbat ondasuneko diru sartzak): ondasunei esker egindako diru sartzak

ADINEKOAK

- Adinekoen bakartasun maila

Etxean bakarrik bizi den 65 urtetik gorako biztanleria kopurua aditzera ematen du, adin horretako ehun biztanleko.

- Zaharren menpekotasun indizea

65 urtetik gorako biztanleria kopurua aditzera ematen du, hauetaz arduratzeko adinean (15 eta 64 urte bitartean) dagoen ehun biztanleko.

GURASO BAKARREKO FAMILIAK

Familiaren definizioa

- Familia bat: Gutxienez etxalde batean bi pertsonen osatutako nukleo bat da. Honakoak dira aukerak:
 - bikote bat (eta bere haurrak baldin badira)
 - heldu bakar bat bere haurr(ar)ekin
- Familia baten seme/alabak: Pertsona bat familia baten seme edo alaba gisa aintzat hartzeko bikotekide gabe eta etxaldean haur propiorik gabe (baldin baditu) bizi behar da.

Guraso bakarreko familiak

Soilik 65 urte arteko guraso bakarreko familia monoparentalak aintzat hartu ditugu haurren zaintza eta erantzukizunerako zailtasunak izan ditzaketen familia unitateak kuantifikatzeko asmoz. Horrela, guraso bakarreko familietan non zaintza eta erantzukizunak kontrako norabidean izan daitezkeen alboratu ditugu.

JARDUERA EKONOMIKOA

Establezimenduen bertakotze tasa

Establezimenduen bertakotze tasak udalerriko establezimendu guztien artean egoitza nagusia Euskal Herrian dutenen ehunekoa aditzera ematen du.

Tokiko ekonomiara bideratutako enplegua

Ondasun eta zerbitzuen ekoizpenerako maila lokalean aurrera eramaten diren jarduerak dira eta hauen helburua tokiko biztanleen beharrak asetzean datza, izan bertakoa nahiz turista. Guztizko enpleguan tokiko ekonomiara bideratutako enpleguaren ehunekoa adierazten da.

Ekintzailetasun ekonomikoaren tasa

Ekintzailetasun ekonomikoaren tasak udalerriko establezimendu guztien artean egoitza nagusia udalerrian bertan dutenen ehunekoa aditzera ematen du

Biztanleria aktiboaren egituraren indizea

Biztanleria aktiboaren egituraren indizeak 15 eta 39 urte bitarteko ehun biztanle aktiboko 40 eta 64 urte bitarteko biztanle aktibo kopurua esaten digu. Biztanleria aktiboaren egituraren zahartze maila neurtzeko adierazlea da.

TOKIKO FISKALITATE ZUZENA**CFE**

Enpresei doakien zerga *Cotisation Foncière des Entreprises (CFE)* delakoa 2010 urtean ezarritako zerga da.

Herri elkargoen tokiko fiskalitate zuzena

Herri elkargoentzat, bi informazio ezarriak izan dira:

- Lehena, herri elkargoko lurraldean diren udalerrien zergaren bataz bestekoa, herriko etxeak finkatzen duen tasa herri elkargoko testuinguruan ikusteko.
- Bestea, herri elkargoak berak ezartzen duen zerga, informazio gehigarri bezala jarria ageri dena.

HAUTESKUNDEAK**Aintzat harturiko hauteskundeak**

Udalerrri mailako joera politikoaren azterketarako hauteskunde ezberdinetan lehen itzuliko emaitzak baliatuak izan dira. Horretarako, aniztasun politiko zabala erakusten duten hauteskundeak aintzat hartu dira. Hauteskunde mota bakoitzean izandako bilakaeraren neurketarako hauteskunde mota bakoitzeko azken bi deialdiak kontutan hartu dira.

Hona erabiliak izan diren hauteskundeak:

2001eko Udal hauteskundeen lehen itzulua	2008ko Udal hauteskundeen lehen itzulua
2007ko legebiltzarreko hauteskundeen lehen itzulua	2012ko Legebiltzarreko hauteskundeen lehen itzulua
2004ko Europar legebiltzarreko hauteskundeen lehen itzulua	2009ko Europar legebiltzarreko hauteskundeen lehen itzulua

Udalerrriko hauteskundeen kasuan, soilik 3.500 biztanletik gorako udalerrien emaitzak kontutan izan dira kopuru horren azpitik diren udalerrietan Frantziako hauteskunde sisteman indarrean den "panachage" delakoak ezinezkoa egiten baitu hautagaiak blokeen sailkapenetan txertatzea.

Alderdien sailkapena

Hauteskundeetan aurkezturiko hautagai zein alderdiak bost bloke handietan sailkatu ditugu joera politikoaren izaera zein honen bilakaera modu sintetikoan laburbiltzeko. Hurrengo taulan bost bloke horietan barnebildutako hautagaitzak zehaztuak dira eta ondoan hauteskunde bakoitzean hauentzat Frantziako Barne Ministerioak darabiltzan nomenklatura ageri da. ECO izen generikoa dutenak talde ezberdinetan banatuak izaten ahal dira hautagaiaren iritziz politikoaren arabera.

KODEA		IZENA	UDAL01	UDAL08	LEGISL07	LEGISL12	EUROP04	EUROP09
Ezker muturra	Ezker antikapitalista / komunista	Liste d'extrême-gauche	LXG	LEXG		EXG	LXG	LEXG
		LCR/FO/NPA			EXG			
		Liste du Parti Communiste			COM		LPC	
		Lutte Ouvrière			EXG			
		Liste du PCF et du Parti de gauche						LCOP
		Parti de Gauche						
Ezkerra	Beste	Eric Pététin				ECO		
	Ekologistak	Liste Europe Ecologie les Verts			VEC	VEC		
		Liste des Verts	LVE				LVE	LVEC
		Patit de la Nacion Occitana			ECO			
	Ezker liberala	Liste du Parti socialiste		LSOC	SOC	SOC	LPS	LSOC
	Ezker zentristak	Parti Radical de Gauche						
Ezkerreko besteak	Liste Union de la Gauche		LUG					
	Liste divers gauche	LDG	LDVG		DVG		LDVG	
Abertzaleak	Abertzaleak	Liste de Gauche	LGA					
		Liste régionaliste (EHBAI, EHA, EAJ-PNB, ...)	LRG	LREG	REG	REG	LRG	LREG
Eskuina	Besteak	Autre liste				AUT		LAUT
		Alliance écologique indépendante				ECO		
		MHAN			ECO			
		Liste Divers	LDV				LDV	
	Zentrista kontserbadorea	Liste Chasse-Pêche-Nature et Traditions			CPNT		LCP	
	Eskuineko zentristak	Liste centre-MoDem		LCMD	UDFD			LCMD
		Liste le centre pour la france				CEN		
		Liste UDF					LUDF	
	Eskuineko besteak	Liste divers droite	LDD	LDVD	DIV	DVD	LDD	LDVD
		Liste de droite	LDR					
Zentristak eta eskuin liberala	Parti Radical Valoisien				PRV			
	Liste Majorité-Centristes		LMC					
	Majorité-Nouveau Centre							
Eskuin liberala	Liste de la majorité présidentielle (UMP)		LMAJ	UMP	UMP	LUMP	LMAJ	
Eskuin muturra	Eskuin muturra	Liste du Front national			FN	FN	LFN	LFN
		Liste d'extrême-droite					LXD	LEXD

Hauteskunde emaitzen kalkulua

Bloke bakoitzeko bozka kopurua zenbatua izan da hauteskunde guztietan eta bakoitzaren pisua ehunekotan kalkulatu da (gutzizko bozkekiko). Hortik bi operazio egin dira:

- Bloke bakoitzak hauteskunde mota bakoitzeko azken hauteskundeetan izandako bozka ehunekoen batz bestekoa. Hauteskunde horiek honakoak dira: 2008 urteko udal hauteskundeak, 2012 urteko Frantziako Legebiltzarreko hauteskundeak eta 2009 urteko Europar Legebiltzarreko hauteskundeak.

- Bestalde, bloke bakoitzak aurreko hauteskunde mota bakoitzeko izandako presentziaren hazkundera kalkulatu izan da. Azkenik, hazkunde horien bataz bestekoa kalkulatu izan da.

10.E ranskina: Adierazle zerrenda

Biztanleria osoa (p. munic.)
Biztanleriaren hazkundera (p. munic.) 2006/09
Biztanleriaren hazkundera (p. munic.) 1999/2009
Amatasun indizea
Bizitza proiektuak garatzeko adinekoren iraute eta erakargarritasun tasa
Friz indizea
Zahartze indizea
Emakumezotasun indizea (15-64)
Jarduera tasa
Emakumezkoen jarduera tasa
Biztanleria aktiboaren hazkundera (1999/2009)
Langabetu kopurua
Langabetuen hazkundera (2007/11)
Emakumezko langabetuak, langabetu guztiekiko
50 eta + urteko langabetuak, langabetu guztiekiko
50 eta + urteko langabetuen hazkundera (2007/11)
Lan-kaleraketagatik langabezia egoeran
Kontratu amaieragatik langabezia egoeran
Laborari aktiboaren presentzia
Laborari aktiboaren hazkundera (1999/2009)
Enpresa buru, artisau eta merkatari aktiboaren presentzia
Enpresa buru, artisau eta merkatari aktiboaren hazkundera (1999/2009)
Kudeatzaile eta lanbide intelektuak aktiboaren presentzia
Kudeatzaile eta lanbide intelektuak aktiboaren hazkundera (1999/2009)
Tarteko lanbideak aktiboaren presentzia
Tarteko lanbideak aktiboaren hazkundera (1999/2009)
Enpleguak aktiboaren presentzia
Enpleguak aktiboaren hazkundera (1999/2009)
Langileak aktiboaren presentzia
Langileak aktiboaren hazkundera (1999/2009)
Diploma profesionalik gabeko biztanleriaren presentzia
Teknikalari diploma oinarrikoa duen biztanleriaren presentzia
Batxilergoa duen biztanleriaren presentzia
Goi mailako ikasketetako diploma duen biztanleriaren presentzia
Errenta mediana (kontsumo unitateko)
Errentaren lehen dezila (kontsumo unitateko)
Errentaren bederatzigarren dezila (kontsumo unitateko)
Errenta dezilen arteko distantzia (kontsumo unitateko)
Lan-sariak guztizko errentan
Diru laguntzak guztizko errentan
Etekinak guztizko errentan
Besteak (gehienbat ondasuneko diru sartzak) guztizko errentan
Bataz besteko lan-saria orduko (denb. osoko lanaldian)
Emakumezkoen lan-saria gizonzkoekiko (denb. osoko lanaldian)
Bataz besteko lan sariaren hazkundera (denb. osoko lanaldian)
Gazteen iraute tasa
Emakumezko gazteen iraute tasa
Gazte langabetuak (<25 urte) langabetu guztiekiko
Gazte langabetuen hazkundera (<25 urte)
Gizonezko gazteen (18-25) bataz besteko lan-saria orduko (denb. osoko lanaldian)

Emakumezko gazteen (18-25) batz besteko lan-saria orduko (denb. osoko lanaldian)
65 urtetik gorako biztanleak etxean bakarrik
75 urtetik gorako biztanleak etxean bakarrik
Adineko biztanleen bakartasun maila (>65 urte)
Zaharren menpekotasun indizea
Guraso bakarreko (<65 urte) familia nuklearrak
Guraso bakarreko (<65 urte) familia nuklearen proportzioa
Guraso bakarreko (<65 urte) familia nuklearen emakumezkotasuna
Guraso bakarreko haur kopurua (0-24 urte bitartean)
Guraso bakarreko haur kopuruaren proportzioa (0-24 urte bitartean)
Establezimendu kopurua
Lehen sektoreko establezimenduen proportzioa
Industria sektoreko establezimenduen proportzioa
Eraikuntza sektoreko establezimenduen proportzioa
Zerbitzuen sektoreko establezimenduen proportzioa
Establezimenduen bertakotutze tasa
Jarduera industrialeko teknologia maila handia
Jarduera industrialeko teknologia maila ertain-handia
Jarduera industrialeko teknologia maila ertain-txikia
Jarduera industrialeko teknologia maila txikia
Biztanleria aktiboaren egituraren indizea
Hurrengo hamarkadan erretiroa hartu behar duen langilegoa
Udalerrian bizi diren landunak, udalerriko lanpostuekiko
Udalerrian bizi eta lan egiten duten landunak, udalerriko landunekiko
Tokiko ekonomiara bideratutako enplegua
Tokiko ekonomiara bideratutako enpleguaren hazkundea (1999/2009)
Ekintzailetasun ekonomikoaren tasa
Autonomoen tasa
Ustiategi kopurua
Ustiategiaren hazkunde gordina (2000/10)
Ustiategiaren hazkundea (2000/10)
Ustiategiaren batz besteko NAE azalera
NAE azalaren hazkundea (2000/10)
Batz besteko produkzio gordina ustiategiko
Oinordegabeko 50 urtetik gorako ustiategi-buruak
NATURA 2000 eremua
ZNIEFF I eremua
ZNIEFF II eremua
Lurraren artifizializazioa
Lur artifizializazioaren hazkundea (2000/06)
Lur artifizializazioaren hazkundea (1990/2000)
PLHaren presentzia
PLHa duten herriak (%)
Hirigintza arautzeko planen presentzia
Hirigintza dokumenturik gabeko herriak (%)
Lurralde Koherentziarako Planen presentzia (SCOT)
Lurralde Koherentziarako Plana duten herriak (%)
Baimendutako etxebizitza eraikuntzen batz besteko kopurua urtero (2002/07)
Baimendutako etxebizitza eraikuntzen batz besteko kopurua urtero (2008/12)
Baimendutako etxebizitza eraikuntzen batz besteko azalera urtero (2002/07)
Baimendutako etxebizitza eraikuntzen batz besteko azalera urtero (2008/12)
Etxebizitza parkearen hazkundea (1999/2009)
Bigarren etxebizitzaren hazkundea (1999/2009)
Bigarren etxebizitzaren presentzia

Etxebizitza hutsen presentzia
Etxebizitzen batz besteko prezioa
Etxebizitza sozialen tasa (datu ofiziala)
Etxebizitza sozialen tasa (gutzizko etxebizitza parkearekiko)
Etxebizitza soziala kopuruaren batz besteko hazkundea (2001/07)
Etxebizitza soziala kopuruaren batz besteko hazkundea (2008/10)
Garraio publikoaren lotura kopurua
Osasun zentro azpiegitura gertuenera errepide bidezko distantzia
Ospital gertuenera errepide bidezko distantzia
Txikizkako merkataritza gertuenera errepide bidezko distantzia
Janarizko txikizkako merkataritza gertuenera errepide bidezko distantzia
Finantza bulego gertuenera errepide bidezko distantzia
Etxebizitzei ezarritako zerga (TH)
Etxebizitzei ezarritako zergaren urteko batz besteko hazkundea (TH) (2008/12)
Eraikitako lurrei ezarritako zerga (TFB)
Eraikitako lurrei ezarritako zergaren urteko batz besteko hazkundea (TFB) (2008/12)
Eraiki gabeko lurrei ezarritako zerga (TFNB)
Eraiki gabeko lurrei ezarritako zergaren urteko batz besteko hazkundea (TFNB) (2008/12)
Enpresei ezarritako zerga (CFE)
Elkarteen dentsitatea (mila biztanleko)
Euskararen ezagutza tasa
Euskararen erabilera sozialaren tasa
Euskarazko matrikulazio tasa lehen hezkuntzan
Euskarazko Haur Hezkuntza-Lehen Hezkuntza azpiegitura gertuenera errepide bidezko distantzia
Haur Hezkuntza-Lehen Hezkuntza azpiegitura gertuenera errepide bidezko distantzia
Euskarazko bigarren hezkuntzako azpiegitura gertuenera errepide bidezko distantzia
Bigarren hezkuntzako azpiegitura gertuenera errepide bidezko distantzia
Euskaltegi gertuenera errepide bidezko distantzia
2008ko udal hauteskundeetako abstentzio maila
Eskualdeko hauteskundeetako abstentzioaren bilakaera (2004/10)
Legebiltzarreko hauteskundeetako abstentzioaren bilakaera (2007/12)
Lehendakaritza hauteskundeetako abstentzioaren bilakaera (2007/12)
Europar legebiltzarreko hauteskundeetako abstentzioaren bilakaera (2004/09)
Ezker muturreko alderdien hauteskundeen batz besteko presentzia
Ezkerreko alderdien hauteskundeen batz besteko presentzia
Alderdi abertzaleen hauteskundeen batz besteko presentzia
Eskuineko alderdien hauteskundeen batz besteko presentzia
Eskuin muturreko alderdien hauteskundeen batz besteko presentzia
Ezker muturreko alderdien batz besteko hazkundea
Ezkerreko alderdien batz besteko hazkundea
Alderdi abertzaleen batz besteko hazkundea
Eskuineko alderdien batz besteko hazkundea
Eskuin muturreko alderdien batz besteko hazkundea

11.U dalerriko oharrak

	1.Ahatsa-Altzieta-Bazkazane
Langabetuen hazkundera (2007/11)	2007 urtean ez zegoen langabeturik
Emakumezko langabetuak, langabetu guztiekiko	
50 eta + urteko langabetuak, langabetu guztiekiko	
50 eta + urteko langabetuen hazkundera (2007/11)	2007 urtean ez zegoen langabeturik.
Lan-kaleraketagatik langabezia egoeran	Daturik ez
Kontratu amaieragatik langabezia egoeran	Daturik ez
Laborari aktiboen hazkundera (1999/2009)	
Enpresa buru, artisau eta merkatari aktiboen hazkundera (1999/2009)	
Kudeatzaile eta lanbide intelektualak aktiboen hazkundera (1999/2009)	
Tarteko lanbideak aktiboen hazkundera (1999/2009)	
Enpleguak aktiboen hazkundera (1999/2009)	
Langileak aktiboen hazkundera (1999/2009)	
Gazteen iraute tasa (10-19 urte)	
Emakumezko gazteen iraute tasa	
Gazte langabetuak (<25 urte) langabetu guztiekiko	
Gazte langabetuen hazkundera (<25 urte)	2007 urtean ez zegoen langabeturik
Guraso bakarreko (<65 urte) familia nuklearren emakumezkotasuna	
Jarduera industrialeko teknologia maila handia	Daturik ez
Jarduera industrialeko teknologia maila ertain-handia	Daturik ez
Jarduera industrialeko teknologia maila ertain-txikia	Daturik ez
Jarduera industrialeko teknologia maila txikia	Daturik ez
Ustiategi kopurua	
Oinordegabeko 50 urtetik gorako ustiategi-buruak	
Lur artifizializazioaren hazkundera (2000/06)	2000 urtean ez zegoen artifizializazio esanguratsurik
Lur artifizializazioaren hazkundera (1990/2000)	1990 urtean ez zegoen artifizializazio esanguratsurik
Etxebizitzen batz besteko prezioa	

12.Herri elkargoko oharrak

	50 eta + urteko langabetuen hazkundera (2007/11)	Gazte langabetuen hazkundera (<25 urte)
2.Garazi-Baigorri herri elkargoa	2007 urtean ez zegoen langabeturik.	

Sustatzaileak: GAINDEGIA



Ipar Euskal Herriko udalerrriak, aldagai sozio ekonomikoen arabera 2013

Egileak

Txomin Poveda eta Asier Otxoa de Retana

**ALTZAI-
ALTZABEHETI-
ZUNHARRETA**

AURKIBIDEA

1. Demografia
2. Gizarte errealitatea eta bizi baldintzak
3. Jarduera ekonomikoa
4. Lurralde antolamendua eta hirigintza
5. Etxebizitza
6. Azpiegiturak eta zerbitzuen irisgarritasuna
7. Tokiko fiskalitate zuzena
8. Tokiko nortasuna eta joera politikoa
9. Oharrak
10. Eranskinak: Adierazle zerrenda
11. Udalerrri oharrak
12. Herri elkargoko oharrak

1. Demografia

1.1 Biztanleria lurraldean

	1.Altzai-Altzabeheti-Zunharreta	2.Zuberoako herri elkargoa	3.Barnekaldea	4.Iparraldea	5.Euskal Herria
Biztanleria osoa (p. munic.)	232	13 031	41 532	289 543	3 127 326

Unit.: Kopuru gordina
INSEE eta INE

	Biztanleriaren hazkundera (p. munic.) 06/09	Biztanleriaren hazkundera (p. munic.) 99/09
1.Altzai-Altzabeheti-Zunharreta	-8,1	-5,7
2.Zuberoako herri elkargoa	-2,1	-3,3
3.Barnekaldea	2,0	3,6
4.Iparraldea	6,6	10,2
5.Euskal Herria	4,7	7,1

Unit.: %
INSEE eta INE, 2006/2009 eta 1999/2009

	Amatasun indizea (2009)
1.Altzai-Altzabeheti-Zunharreta	42,1
2.Zuberoako herri elkargoa	24,5
3.Barnekaldea	28,9
4.Iparraldea	22,4
5.Euskal Herria	21,9

Unit.: %
INSEE eta INE, 2009

	Bizitza proiektuak garatzeko adinekoen iraute eta erakargarritasun tasa (1999/2009)
1.Altzai-Altzabeheti-Zunharreta	-1,7
2.Zuberoako herri elkargoa	-10,1
3.Barnekaldea	-1,0
4.Iparraldea	8,5
5.Euskal Herria	9,5

Unit.: %
INSEE eta INE. Ekoizpen propioa., 1999/2009

1.2 Biztanleriaren egitura

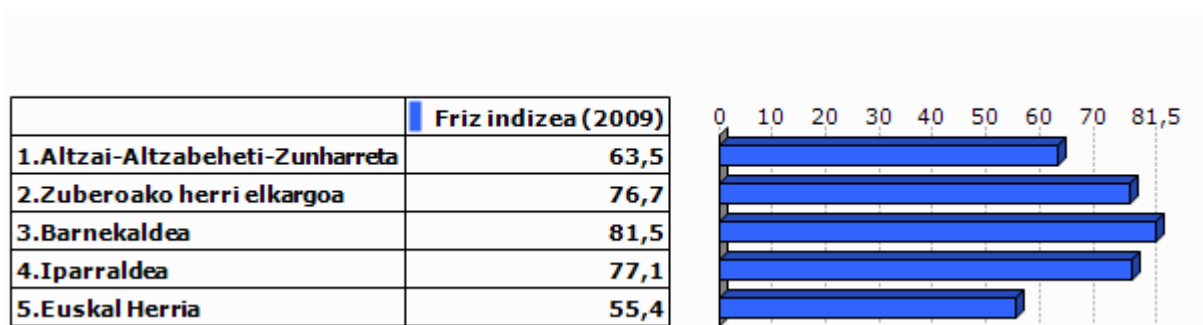

Unit.: %
INSEE eta INE, 2009



Unit.: %
INSEE eta INE, 2009

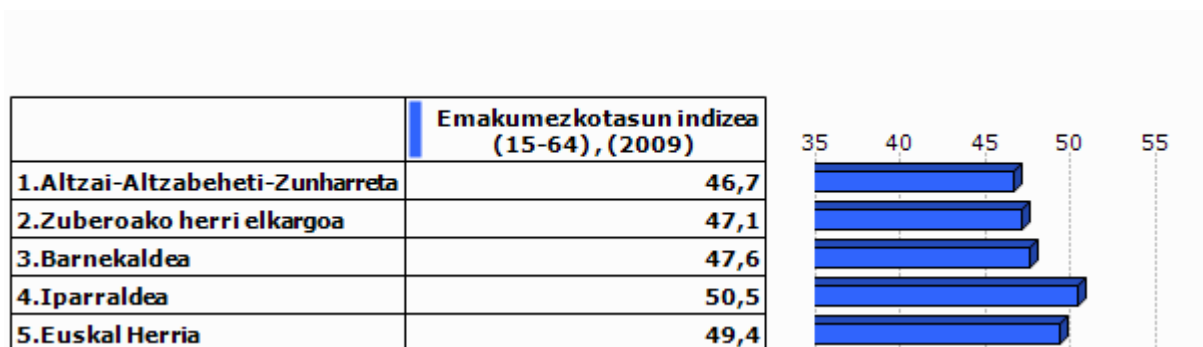

Unit.: %
INSEE eta INE, 2009

2.Gizarte errealitatea eta bizi baldintzak

2.1 Jarduera eta enplegua

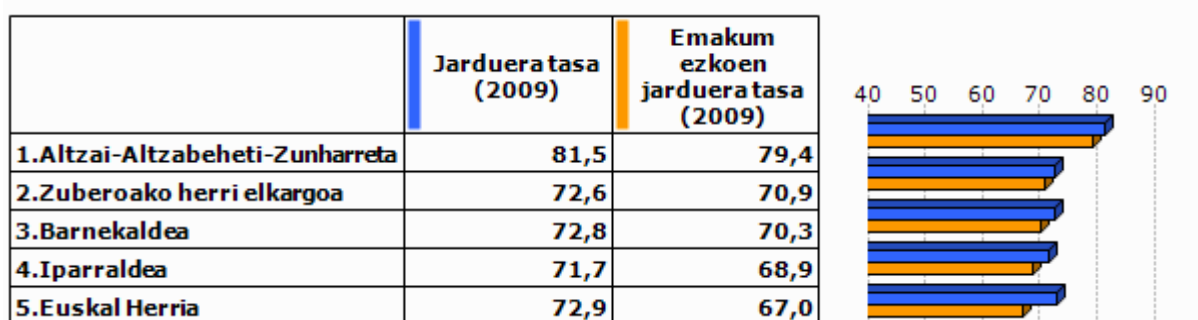

Unit.: %
INSEE eta INE, 2009



Unit.: %
INSEE eta INE, 1999/2009

2.2 Langabezia

	1.Altzai-Altzabeheti-Zunharreta	2.Zuberoako herri elkargoa	3.Barnekaldea	4.Iparraldea	5.Euskal Herria
Langabetu kopurua (2011)	0	270	892	12 479	201 708

Unit.: Kopuru gordina
Pôle emploi eta Espainiako Enplegu eta Gizarte Segurantza Ministerioa, 2011

	Langabetuen hazkundera (2007/11)
1.Altzai-Altzabe heti-Zunharreta	
2.Zuberoako herri elkargoa	32,4
3.Barnekaldea	62,5
4.Iparraldea	43,9
5.Euskal Herria	92,1

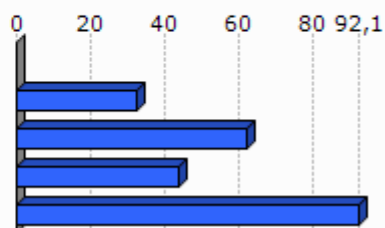

Unit.: %

Pòle emploi eta Espainiako Enplegu eta Gizarte Segurantzza Ministerioa, 2007/2011

	Emakumezko langabetuak, langabetu guztiekiko (2011)
1.Altzai-Altzabe heti-Zunharreta	
2.Zuberoako herri elkargoa	28,1
3.Barnekaldea	31,8
4.Iparraldea	48,8
5.Euskal Herria	50,7

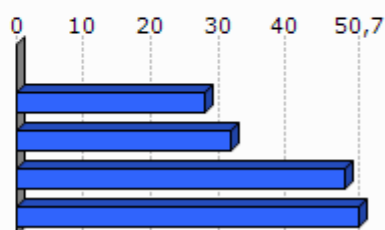

Unit.: %

Pòle emploi eta Espainiako Enplegu eta Gizarte Segurantzza Ministerioa, 2011

	50 eta + urteko langabetuak, langabetu guztiekiko (2011)	50 eta + urteko langabetuen hazkundera (2007/11)
1.Altzai-Altzabe heti-Zunharreta		
2.Zuberoako herri elkargoa	10,4	-26,3
3.Barnekaldea	8,5	100,0
4.Iparraldea	18,3	85,8
5.Euskal Herria	38,8	86,1

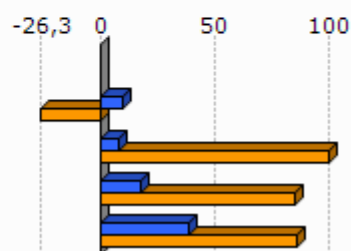

Unit.: %

Pòle emploi eta Espainiako Enplegu eta Gizarte Segurantzza Ministerioa, 2007/2011

	Lan-kalera ketagatik langabezia egoeran (2011)	Kontratu amaieragatik langabezia egoeran (2011)
1. Altzai-Altzabe heti-Zunharreta		
2. Zuberoako herri elkargoa	14,0	83,5
3. Barnekaldea	10,9	87,4
4. Iparraldea	25,2	66,3

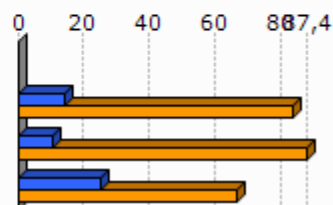

Unit.: %
Pôle emploi, 2011

2.3 Kategoria Sozio-Profesionala eta formazio maila

	Laborari aktiboen presentzia (2009)	Laborari aktiboen hazkundera (1999/2009)
1. Altzai-Altzabe heti-Zunharreta	27,8	-38,6
2. Zuberoako herri elkargoa	13,6	-19,3
3. Barnekaldea	15,9	-24,0
4. Iparraldea	3,2	-23,7

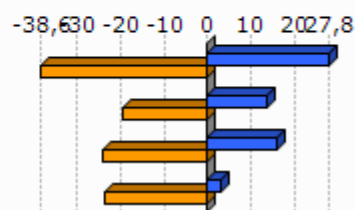

Unit.: %
INSEE, 1999/2009

	Enpresa buru, artisansu eta merkatari aktiboen presentzia (2009)	Enpresa buru, artisansu eta merkatari aktiboen hazkundera (1999/2009)
1. Altzai-Altzabe heti-Zunharreta	5,6	-67,2
2. Zuberoako herri elkargoa	8,3	-4,7
3. Barnekaldea	8,8	5,9
4. Iparraldea	8,8	2,8

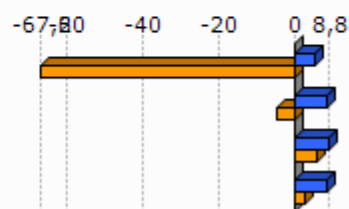

Unit.: %
INSEE, 1999/2009

	Kudeatzaile eta lanbide intelektualak aktiboen presentzia (2009)	Kudeatzaile eta lanbide intelektualak aktiboen hazkundera (1999/2009)
1. Altzai-Altzabe hetzi-Zunharreta	11,1	
2. Zuberoako herri elkargoa	6,7	86,4
3. Barnekaldea	6,0	46,1
4. Iparraldea	11,6	30,0

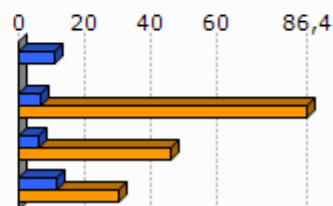

Unit.: %
INSEE, 1999/2009

	Tarteko lanbideak aktiboen presentzia (2009)	Tarteko lanbideak aktiboen hazkundera (1999/2009)
1. Altzai-Altzabe hetzi-Zunharreta	16,7	
2. Zuberoako herri elkargoa	19,0	25,2
3. Barnekaldea	18,2	28,2
4. Iparraldea	25,5	26,2

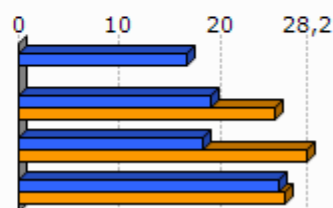

Unit.: %
INSEE, 1999/2009

	Enplegatuak aktiboen presentzia (2009)	Enplegatuak aktiboen hazkundera (1999/2009)
1. Altzai-Altzabe hetzi-Zunharreta	16,7	-26,3
2. Zuberoako herri elkargoa	23,7	-12,3
3. Barnekaldea	24,1	-0,7
4. Iparraldea	31,6	1,6

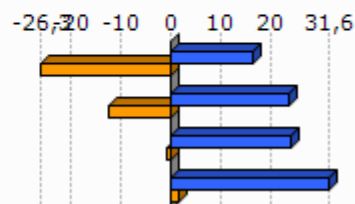

Unit.: %
INSEE, 1999/2009

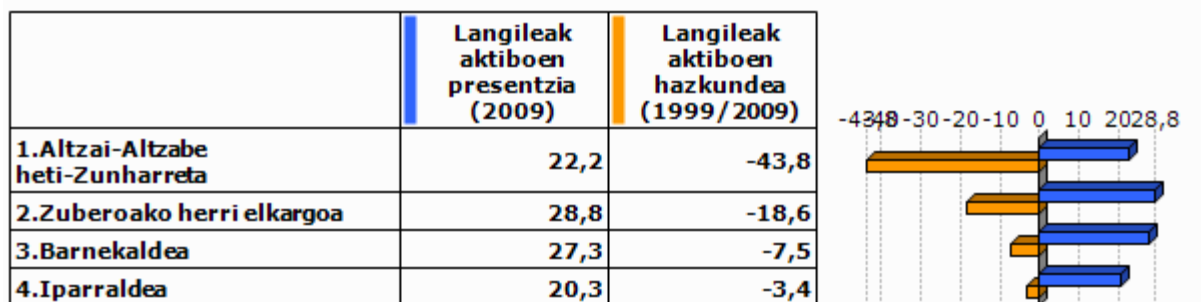

Unit.: %
INSEE, 1999/2009

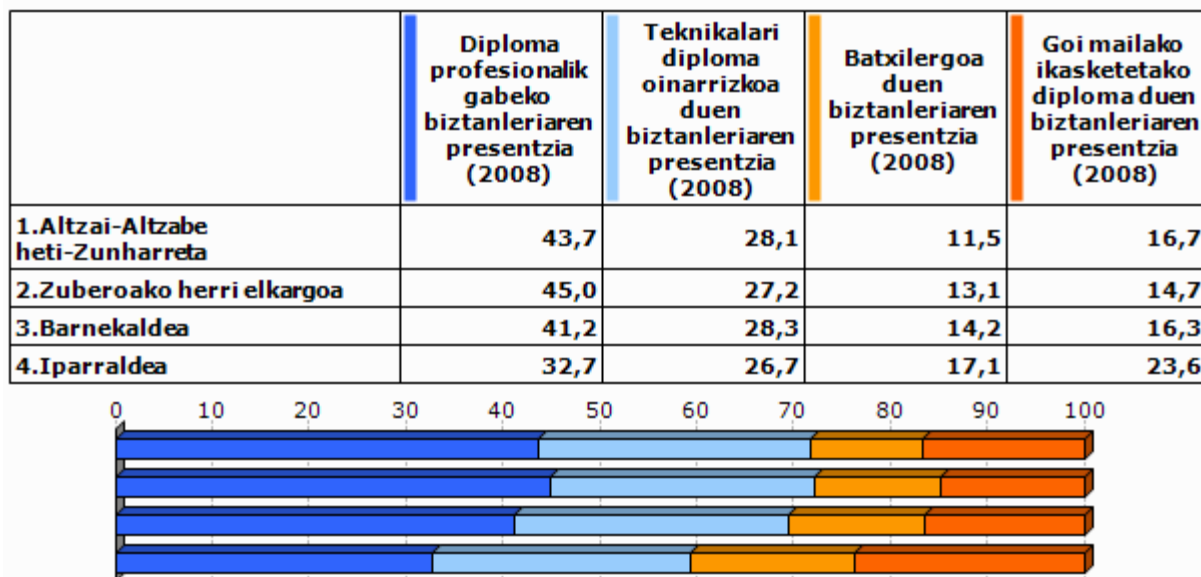

Unit.: %
INSEE, 2008

2.4 Errenta

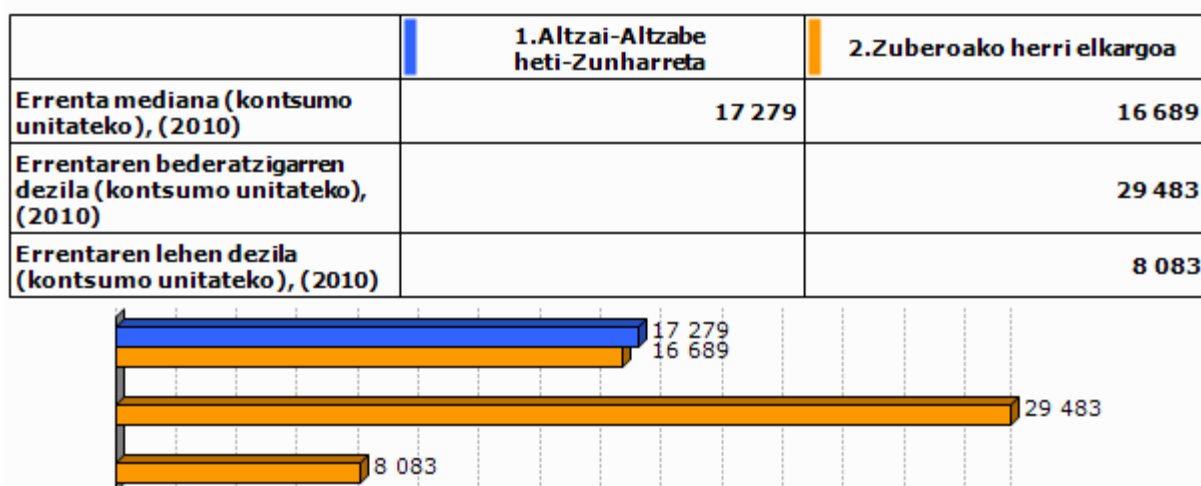

Unit.: €
INSEE, 2010

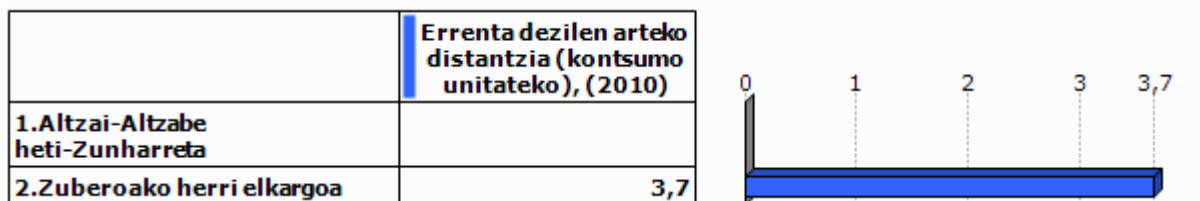

Unit.: Unitate gabekoa
INSEE, 2010

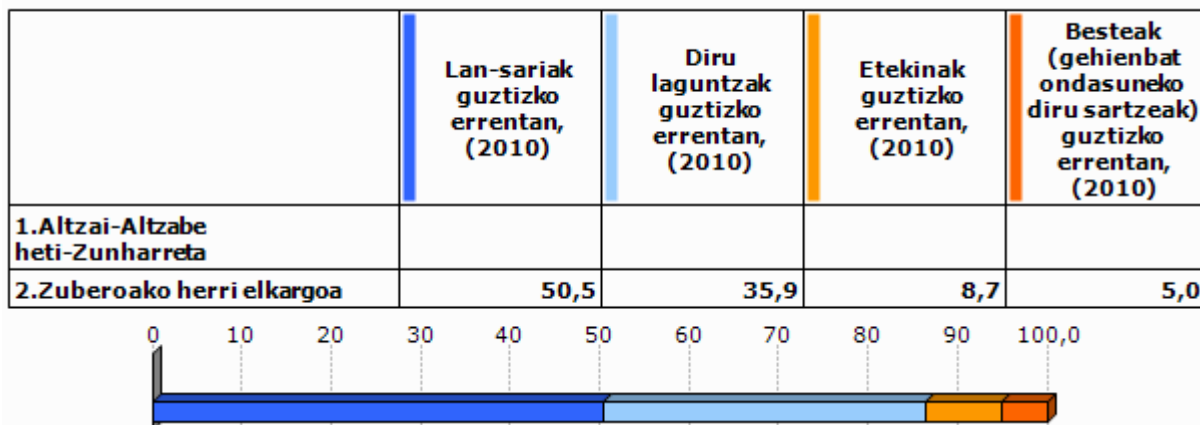

Unit.: %
INSEE, 2010

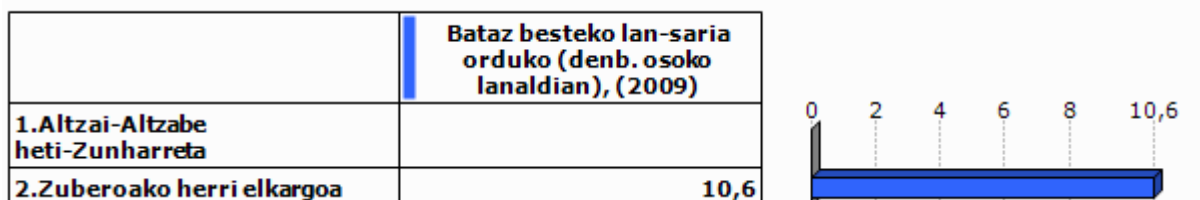

Unit.: €
INSEE, 2009

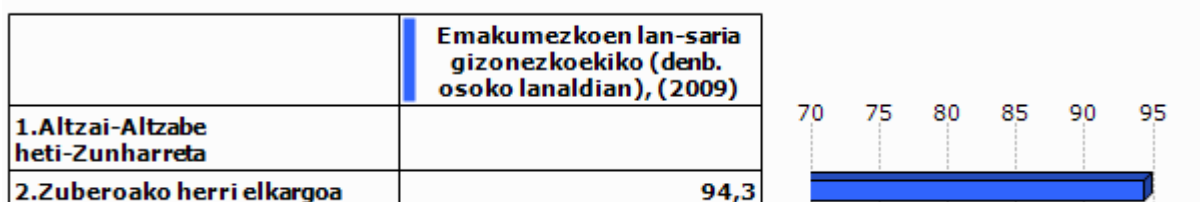

Unit.: %
INSEE, 2009

	Bataz besteko lan sariaren hazkundea (denb. osoko lanaldian), (2004/09)
1. Altzai-Altzabe heti-Zunharreta	
2. Zuberoako herri elkargoa	9,3

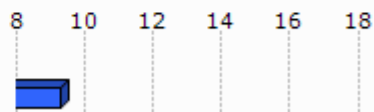

Unit.: %
INSEE, 2004/2009

2.5 Arrisku ekonomikoaren menpeko giza talde nagusiak

Gazteak

	Gazteen iraute tasa, (1999/2009)	Emakumezko gazteen iraute tasa, (1999/2009)
1. Altzai-Altzabe heti-Zunharreta	-36,1	-42,7
2. Zuberoako herri elkargoa	-31,3	-37,9
3. Barnekaldea	-16,9	-19,8
4. Iparraldea	-4,8	-3,8
5. Euskal Herria	15,3	15,5

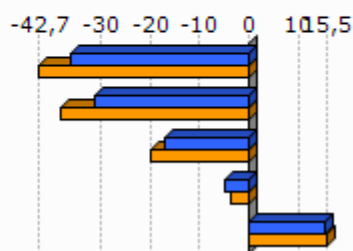

Unit.: %
INSEE eta INE. Ekoizpen propioa., 1999/2009

	Gazte langabetuak (<25 urte) langabetu guztiekiko (2011)	Gazte langabetuen hazkundea (<25 urte) (2007/11)
1. Altzai-Altzabe heti-Zunharreta		
2. Zuberoako herri elkargoa	5,2	-39,1
3. Barnekaldea	6,2	34,1
4. Iparraldea	14,6	45,2
5. Euskal Herria	9,0	102,5

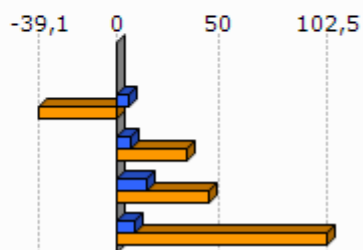

Unit.: %
Pôle emploi eta Espainiako Enplegu eta Gizarte Segurantza Ministerioa, 2007/2011

	1.Altzai-Altza beheti-Zu nharreta	2.Zuberoako herri elkargoa
Emakumezko gazteen (18-25) batz besteko lan-saria orduko (denb. osoko lanaldian), (2009)		7,9
Gizonezko gazteen (18-25) batz besteko lan-saria orduko (denb. osoko lanaldian), (2009)		8,8

Unit.: €
INSEE, 2009

Adinekoak

	1.Altzai-Altzab eheti-Zu nharreta	2.Zuberoako herri elkargoa	3.Barnekaldea	4.Iparraldea
65 urtetik gorako biztanleak etxean bakarrik, (2009)	12	968	2 422	19 864
75 urtetik gorako biztanleak etxean bakarrik, (2009)	4	654	1 524	12 683

Unit.: Kopuru gordina
INSEE, 2009

	Adineko biztanleen bakartasun maila (>65 urte), (2009)	Zaharren menpekotasun indizea, (2009)
1.Altzai-Altzabeheti-Zunharreta	19,4	45,9
2.Zuberoako herri elkargoa	27,6	45,2
3.Barnekaldea	24,6	39,4
4.Iparraldea	31,4	35,1
5.Euskal Herria		29,7

Unit.: %
INSEE eta INE, 2009

Guraso bakarreko familiak

	1.Altzai-Altzab eheti-Zu nharreta	2.Zuberoako herri elkargoa	3.Barnekaldea	4.Iparraldea
Guraso bakarreko (<65 urte) familia nuklearrak, (2009)	0	302	856	9 983

Unit.: Kopuru gordina
INSEE, 2009

	Guraso bakarreko (<65 urte) familia nuklearren proportzioa, (2009)	Guraso bakarreko (<65 urte) familia nuklearren emakumezk otasuna, (2009)
1.Altzai-Altzabe heti-Zunharreta	0,0	
2.Zuberoako herri elkargoa	8,1	75,9
3.Barnekaldea	7,4	77,0
4.Iparraldea	12,5	83,0

Unit.: %
INSEE, 2009

	1.Altzai-Altzab eheti-Zu nharreta	2.Zuberoako herri elkargoa	3.Barnekaldea	4.Iparraldea
Guraso bakarreko haur kopurua (0-24 urte bitartean), (2009)	0	318	931	11 658

Unit.: Kopuru gordina
INSEE, 2009

	Guraso bakarreko haur kopuruaren proportzioa (0-24 urte bitartean), (2009)
1.Altzai-Altzabe heti-Zunharreta	0,0
2.Zuberoako herri elkargoa	13,5
3.Barnekaldea	11,1
4.Iparraldea	19,8

Unit.: %
INSEE, 2009

3. Jarduera ekonomikoa

3.1 Ehun ekonomikoa

	1.Altzai-Altzabeheti-Zunharreta	2.Zuberoako herri elkargoa	3.Barnekaldea	4.Iparaldea	5.Euskal Herria
Establezimendu kopurua (2013-01)	21	1 136	3 839	22 899	243 998

Unit.: Kopuru gordina
SIRENE, DIRAE eta CAMERDATA, 2013-01

	Lehen sektoreko establezimenduen proportzioa (2013-01)	Industria sektoreko establezimenduen proportzioa (2013-01)	Eraikuntza sektoreko establezimenduen proportzioa (2013-01)	Zerbitzuen sektoreko establezimenduen proportzioa (2013-01)
1.Altzai-Altzabeheti-Zunharreta	38,1	4,8	4,8	52,4
2.Zuberoako herri elkargoa	19,1	13,3	6,6	61,0
3.Barnekaldea	24,5	10,7	7,3	57,5
4.Iparaldea	6,3	6,1	8,0	79,6
5.Euskal Herria	3,3	8,3	13,9	74,5

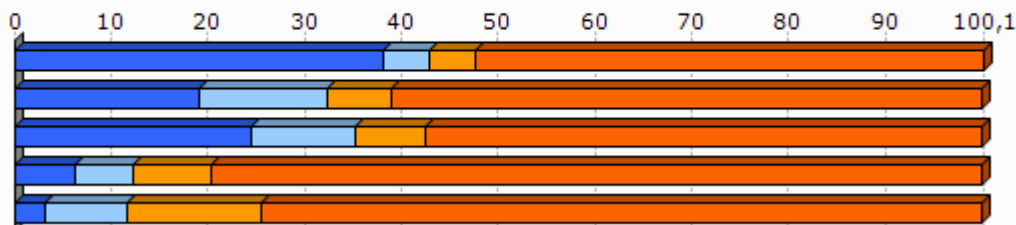

Unit.: %
SIRENE, DIRAE eta CAMERDATA, 2013-01

	Establezimenduen bertakotutze tasa (2013-01)
1.Altzai-Altzabeheti-Zunharreta	100,0
2.Zuberoako herri elkargoa	95,7
3.Barnekaldea	96,3
4.Iparaldea	89,8
5.Euskal Herria	90,6

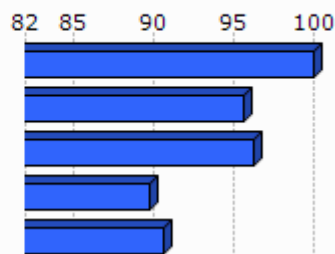

Unit.: %
SIRENE, DIRAE eta CAMERDATA. Ekoizpen propioa., 2013-01

	Jarduera industrialeko teknologia maila handia (2013-01)	Jarduera industrialeko teknologia maila ertain-handia (2013-01)	Jarduera industrialeko teknologia maila ertain-txikia (2013-01)	Jarduera industrialeko teknologia maila txikia (2013-01)
1. Altzai-Altzabe hetzi-Zunharreta	1,3			
2. Zuberoako herri elkargoa	20,0	1,3	32,5	63,6
3. Barnekaldea	1,0	2,5	22,7	73,9
4. Iparraldea	1,8	10,2	24,8	63,2
5. Euskal Herria	1,8	15,6	44,0	38,6

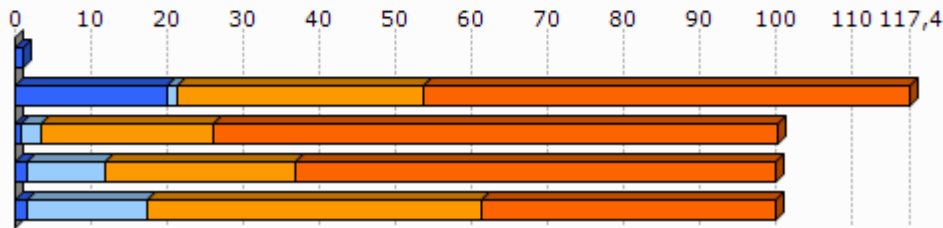

Unit.: %
SIRENE, DIRAE eta CAMERDATA, 2013-01

3.2 Giza lan eskua

	Biztanleria aktiboaren egituraren indizea (2009)	Hurrengo hamarkadan erretiroa hartu behar duen langilegoa (2009)
1. Altzai-Altzabe hetzi-Zunharreta	45,2	40,6
2. Zuberoako herri elkargoa	33,5	39,1
3. Barnekaldea	31,3	36,2
4. Iparraldea	32,0	33,5
5. Euskal Herria		13,3

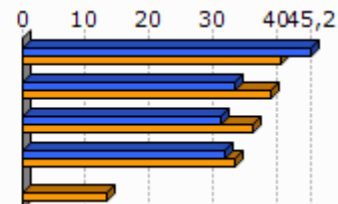

Unit.: %
INSEE eta INE, 2009

	Udalerrian bizi diren landunak, udalerriko lanpostuekiko (2009)	Udalerrian bizi eta lan egiten duten landunak, udalerriko landunekiko (2009)
1. Altzai-Altzabe hetzi-Zunharreta	-54,5	26,4
2. Zuberoako herri elkargoa	-8,6	41,2
3. Barnekaldea	-9,4	40,3
4. Iparraldea	0,3	37,0

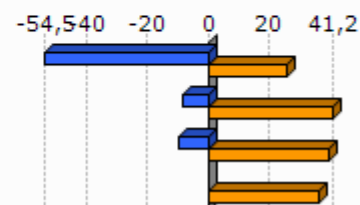

Unit.: %
INSEE, 2009

	Tokiko ekonomiara bideratutako enplegua (2009)	Tokiko ekonomiara bideratutako enpleguaren hazkundera (1999/2009)
1. Altzai-Altzabe herri-Zunharreta	30,3	5,3
2. Zuberoako herri elkargoa	55,1	-6,1
3. Barnekaldea	54,9	-4,4
4. Iparraldea	70,2	-2,1

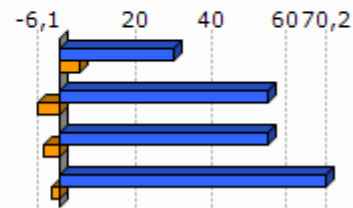

Unit.: %
INSEE, 1999/2009

	Ekintzaitetasun ekonomikoaren tasa (2013-01)
1. Altzai-Altzabe herri-Zunharreta	95,2
2. Zuberoako herri elkargoa	88,3
3. Barnekaldea	89,0
4. Iparraldea	84,0
5. Euskal Herria	84,0

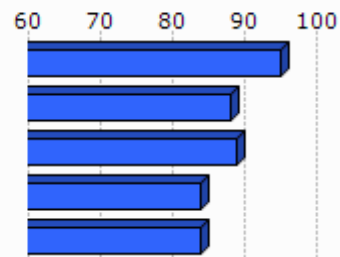

Unit.: %
SIRENE, DIRAE eta CAMERDATA, 2013-01

	Autonomoen tasa (2013-01)
1. Altzai-Altzabe herri-Zunharreta	26,8
2. Zuberoako herri elkargoa	24,1
3. Barnekaldea	27,9
4. Iparraldea	17,7
5. Euskal Herria	19,0

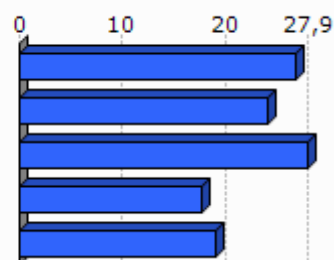

Unit.: %
SIRENE eta Espainiako Enplegu eta Gizarte Segurantzaren Ministerioa. Ekoizpen propioa., 2013-01

3.3 Laborantza

	Ustiategi kopurua (2010)	Ustiategiaren hazkundera (2000/10)
1. Altzai-Altzabe herri-Zunharreta	28	2
2. Zuberoako herri elkargoa	740	-127
3. Barnekaldea	2 863	-445
4. Iparraldea	4 453	-1 415
5. Euskal Herria	37 090	-34 609

Unit.: Kopuru gordina
Frantziako Laborantza, Nekazaritzako Elikagaien eta Basoen Ministerioa eta INE, 2000/10

	Ustiatgien hazkundera (2000/10), (Unit.: %)	Bataz besteko produkzio gordina ustiatgiko (2010)
1. Altzai-Altzabe hetzi-Zunharreta	7,7	46,2
2. Zuberoako herri elkargoa	-14,6	41,9
3. Barnekaldea	-13,5	51,8
4. Iparraldea	-25,6	49,7
5. Euskal Herria	-48,3	

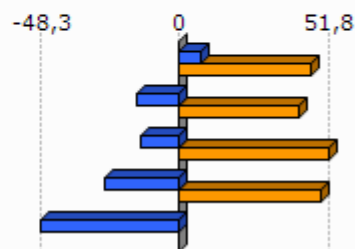

Unit.: K€

Frantziako Laborantza, Nekazaritzako Elikagaien eta Basoen Ministerioa eta INE, 2000/10

Frantziako Laborantza, Nekazaritzako Elikagaien eta Basoen Ministerioa, 2010

	Ustiatgien bataz besteko NAE azalera (2010)	NAE azaleraren hazkundera (2000/10)
1. Altzai-Altzabe hetzi-Zunharreta	32,7	-8,7
2. Zuberoako herri elkargoa	31,6	-8,6
3. Barnekaldea	31,4	-6,9
4. Iparraldea	28,1	-9,6
5. Euskal Herria	23,5	-13,7

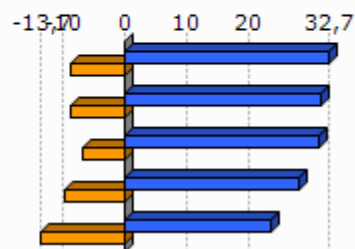

Unit.: Unit.: Ha/ustiatgiko; %

Frantziako Laborantza, Nekazaritzako Elikagaien eta Basoen Ministerioa eta INE, 2000/10

	Oinordegabeko 50 urtetik gorako ustiategi-buruak (2010)
1. Altzai-Altzabe hetzi-Zunharreta	39,3
2. Zuberoako herri elkargoa	24,5
3. Barnekaldea	23,4
4. Iparraldea	27,9

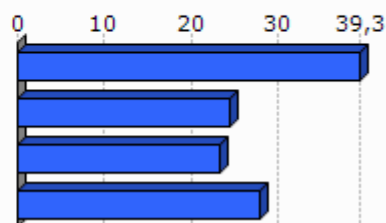

Unit.: %

Frantziako Laborantza, Nekazaritzako Elikagaien eta Basoen Ministerioa, 2010

4. Lurralde antolamendua eta hirigintza

4.1 Lurralde antolamendua

	NATUR A2000 eremua (2013-05)	ZNIEFF I eremua (2010)	ZNIEFF II eremua (2010)
1. Altzai-Altzabe hetzi-Zunharreta	85,4	14,4	70,5
2. Zuberoako herri elkargoa	29,4	6,8	46,8
3. Barnekaldea	24,8	6,3	38,2
4. Iparraldea	23,9	6,0	33,1

Unit.: %

Frantziako Ekologia, Garapen Iraunkorra eta Energiaren Ministerioa , 2013/05 eta 2010

	Lurraren artifizializazioa (%), 2006
1. Altzai-Altzabe hetzi-Zunharreta	0,0
2. Zuberoako herri elkargoa	1,2
3. Barnekaldea	1,4
4. Iparraldea	6,6
5. Euskal Herria	2,5

Unit.: %

Corine Land Cover, 2006

	1. Altzai-Altzabe hetzi-Zunharreta
Lur artifizializazioaren hazkundera (1990/2000)	
Lur artifizializazioaren hazkundera (2000/06)	

Unit.: %

Corine Land Cover, 1990/2000 eta 2000/2006

	PLHaren presentzia (2011)	Hirigintza arautzeko planen presentzia (2011)	Lurralde Koherentziarako Planen presentzia (SCOT) (2013)
1. Altzai-Altzabe hetzi-Zunharreta	EZ		EZ

Unit.: Bai/Ez; presentzia eta tipologia; Bai/Ez
 DATAR, 2011
 DGALN, 2013

	2.Zuberoako herri elkargoa	3.Barnekaldea	4.Iparaldea
Hirigintza dokumenturik gabeko herriak (%), (2011)	51,4	47,8	35,2
Lurralde Koherentziarako Plana duten herriak (%), (2013)	0,0	7,1	33,3
PLHa duten herriak (%), (2011)	0,0	0,9	6,3

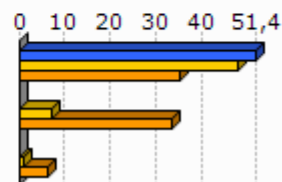

Unit.: %
 DATAR, 2011
 DGALN, 2013

4.2 Hirigintza

	Baimendutako etxebizitza eraikuntzen batz besteko kopurua urtero (2002/07)	Baimendutako etxebizitza eraikuntzen batz besteko kopurua urtero (2008/12)
1.Altzai-Altzabe hetzi-Zunharreta	2	1
2.Zuberoako herri elkargoa	67	47
3.Barnekaldea	497	619
4.Iparaldea	3 223	3 071
5.Euskal Herria	33 607	19 397

Unit.: Kopuru gordina
 Frantziako Ekologia, Garapen Iraunkorra eta Energiaren Ministerioa eta Espainiako Sustapen Ministerioa, 2002/07 eta 2008/2012

	Baimendutako etxebizitza eraikuntzen batz besteko azalera urtero (2002/07)	Baimendutako etxebizitza eraikuntzen batz besteko azalera urtero (2008/12)
1.Altzai-Altzabe hetzi-Zunharreta	236	144
2.Zuberoako herri elkargoa	8 798	6 630
3.Barnekaldea	60 953	62 185
4.Iparaldea	310 544	275 668
5.Euskal Herria	2 974 544	1 829 868

Unit.: m2
 Frantziako Ekologia, Garapen Iraunkorra eta Energiaren Ministerioa eta Espainiako Sustapen Ministerioa, 2002/07 eta 2008/2012

5. Etxebizitza

	Etxebizitza parkearen hazkundera (1999/2009)	Bigarren etxebizitzien hazkundera (1999/2009)
1. Altzai-Altzabeheti-Zunharreta	-4,8	-25,6
2. Zuberoako herri elkargoa	7,3	12,9
3. Barnekaldea	14,8	32,7
4. Iparraldea	19,0	34,3
5. Euskal Herria	15,7	1,4

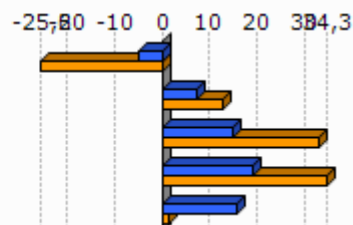

Unit.: %
INSEE eta INE, 1999/2009

	Bigarren etxebizitzien presentzia (2009)	Etxebizitza hutsen presentzia (2009)
1. Altzai-Altzabeheti-Zunharreta	28,1	4,3
2. Zuberoako herri elkargoa	13,9	7,8
3. Barnekaldea	13,8	7,2
4. Iparraldea	20,8	4,3
5. Euskal Herria	7,2	8,3

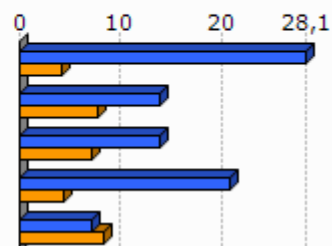

Unit.: %
INSEE eta INE, 2009

	Etxebizitzien batz besteko prezioa (2013)
1. Altzai-Altzabeheti-Zunharreta	1 864
2. Zuberoako herri elkargoa	1 588
3. Barnekaldea	1 704
4. Iparraldea	2 024
5. Euskal Herria	2 565

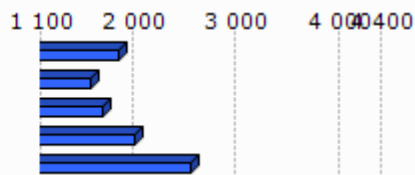

Unit.: €/m²
Ekoizpen propioa, 2013
* Euskal Herria: Zazpi hiriburu eta 25.000 biztanletik gorako udalerrien batz bestekoa.



Unit.: %

Lurralde berdintasuna eta etxebizitzaren ministerioa, 2009
Akitaniako DREAL eta INSEE. Ekoizpen propioa., 2009

	Etxebizitza soziala kopuruaren batz besteko hazkundera (2001/07)	Etxebizitza soziala kopuruaren batz besteko hazkundera (2008/10)
1. Altzai-Altzabeheti-Zunharreta		
2. Zuberoako herri elkargoa	2,1	0,0
3. Barnekaldea	4,7	0,0
4. Iparraldea	108,0	269,0

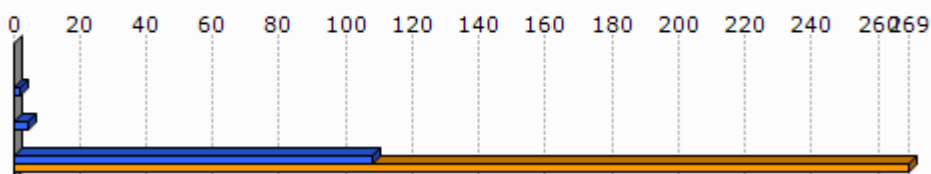
Unit.: urteko batz besteko kopurua
DREAL Aquitaine, 2001/07 eta 2008/2010

6. Azpiegitura eta zerbitzuen irisgarritasuna

	Garraio publikoaren lotura kopurua (2013)
1. Altzai-Altzabeheti-Zunharreta	0,0
2. Zuberoako herri elkargoa	0,5
3. Barnekaldea	0,4
4. Iparraldea	0,7

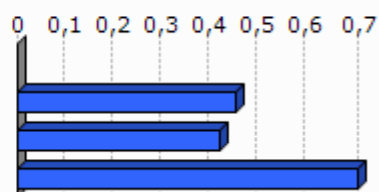

Unit.: Kopuru gordina
Ekoizpen propioa, 2013

	1. Altzai-Altzabeheti-Zunharreta	2. Zuberoako herri elkargoa	3. Barnekaldea	4. Iparraldea	5. Euskal Herria
Osasun zentro azpiegitura gertuenera errepide bidezko distantzia (2012)	17,5	11,8	10,6	9,2	2,7
Ospital gertuenera errepide bidezko distantzia (2012)	5,2	6,7	9,5	9,4	2,2
Txikizkako merkataritza gertuenera errepide bidezko distantzia (2012)	5,2	3,1	3,2	2,5	1,3
Janarizko txikizkako merkataritza gertuenera errepide bidezko distantzia (2012)	5,2	3,1	3,6	2,9	2,4
Finantza bulego gertuenera errepide bidezko distantzia (2012)	5,2	6,3	8,2	7,3	3,7

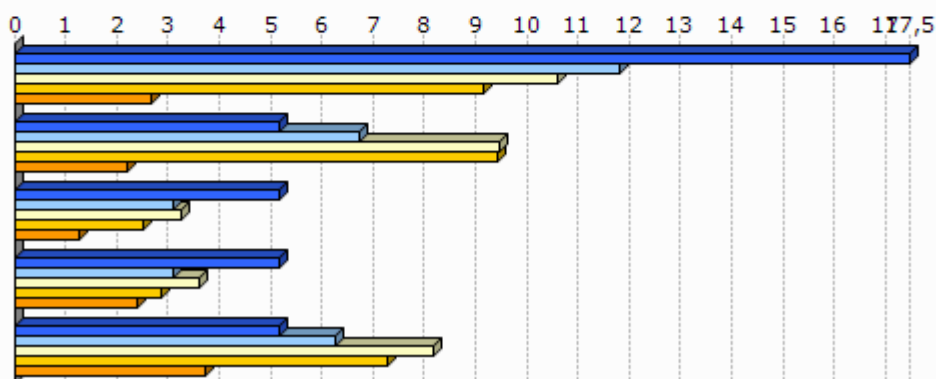

Unit.: Km.

INSEE, Nafarroako Gobernua, EUSTAT, Nafarroako Datu Espazialen Azpiegitura eta Espainiako Sustapen Ministerioa. Ekoizpen propioa., 2012

INSEE, EUSTAT eta Nafarroako Datu Espazialen Azpiegitura. Ekoizpen propioa., 2012

INSEE, EUSTAT, CAMERDATA eta Espainiako Sustapen Ministerioa. Ekoizpen propioa., 2012

INSEE, EUSTAT, CAMERDATA eta Espainiako Sustapen Ministerioa. Ekoizpen propioa., 2012

INSEE, EUSTAT eta CAMERDATA. Ekoizpen propioa., 2012

7.Tokiko fiskalitate zuzena

	Etxebizitzei ezarritako zerga (TH), (2012)	Eraikitako lurrei ezarritako zerga (TFB), (2012)	Eraiki gabeko lurrei ezarritako zerga (TFNB), (2012)	Enpresei ezarritako zerga (CFE), (2012)
1.Altzai-Altzabe heti-Zunharreta	9,0	5,0	40,0	
2.Zuberoako herri elkargoa	9,7	8,1	32,2	
3.Barnekaldea	13,9	8,7	32,4	22,2
4.Iparraldea	14,0	9,3	32,2	22,3
Zuberoako herri elkargoko fiskalitate zuzena	8,4		1,5	26,1

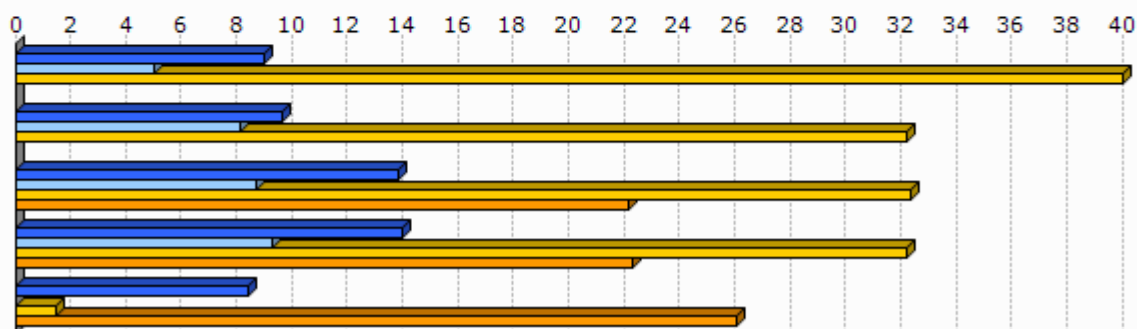

Unit.: %

Kondu publikoen, aurrekontuaren eta estatu erreformaren ministerioa, 2012

	1.Altzai-Altzabe heti-Zunharreta
Eraiki gabeko lurrei ezarritako zergaren urteko batz besteko hazkundera (TFNB) (2008/12)	0,0
Eraikitako lurrei ezarritako zergaren urteko batz besteko hazkundera (TFB) (2008/12)	0,0
Etxebizitzei ezarritako zergaren urteko batz besteko hazkundera (TH) (2008/12)	0,0

Unit.: %

Kondu publikoen, aurrekontuaren eta estatu erreformaren ministerioa, 2008/12

8. Tokiko nortasuna eta joera politikoa

8.1 Tokiko nortasuna

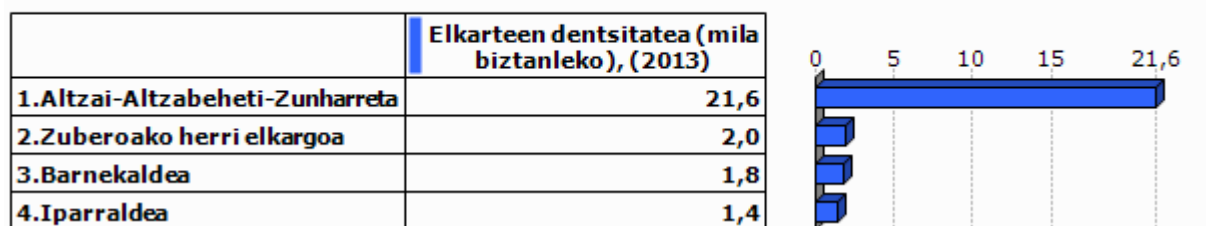

Unit.: ‰
INSEE. Ekoizpen propioa., 2013

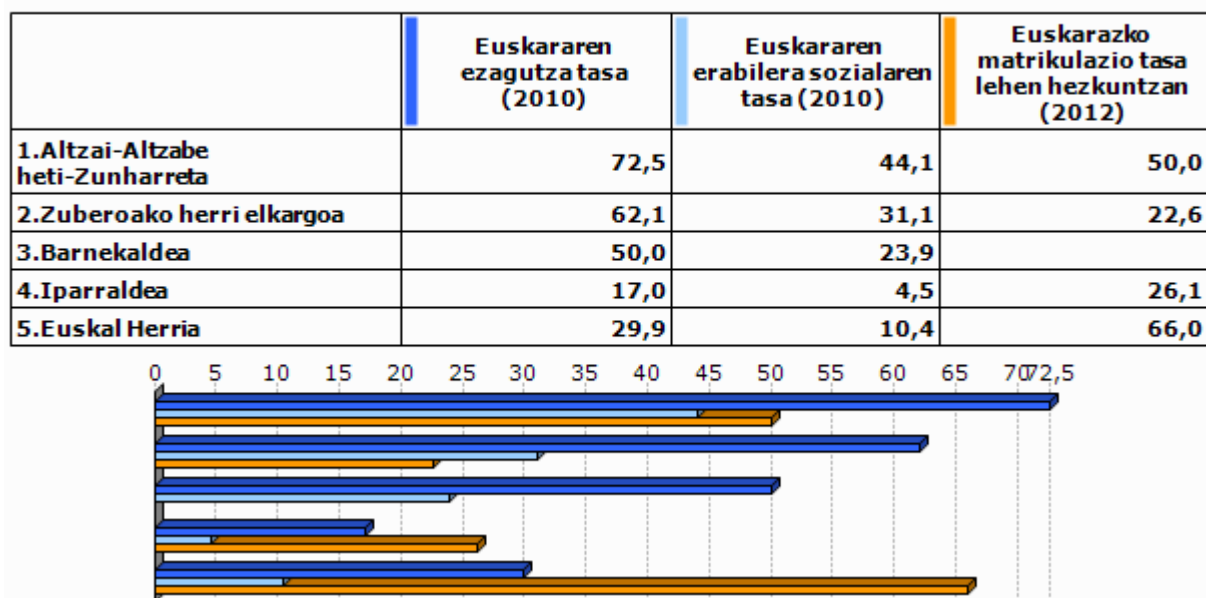

Unit.: ‰
Euskal Herriko Hizkuntza Adierazle Sistema (EAS), INSEE, EUSTAT, INE eta Nafarroako Estatistika Zerbitzua., 2010
Pirinio Atlantikoetako Hezkuntza Nazionalaren Departamentu Zerbitzua, EUSTAT eta Nafarroako Gobernu., 2012

	1.Altzai-Altzabeheti-Zunharreta	2.Zuberoako herri elkargoa	3.Barnekaldea	4.Iparaldea	5.Euskal Herria
Euskarazko Haur Hezkuntza-Lehen Hezkuntza azpiegitura gertuenera errepide bidezko distantzia (2012)	35,3	28,9	14,7	12,2	7,4
Haur Hezkuntza-Lehen Hezkuntza azpiegitura gertuenera errepide bidezko distantzia (2012)	3,9	1,0	1,2	0,9	2,3
Euskarazko bigarren hezkuntzako azpiegitura gertuenera errepide bidezko distantzia (2012)	41,1	36,2	25,3	21,2	19,0
Bigarren hezkuntzako azpiegitura gertuenera errepide bidezko distantzia (2012)	5,2	6,3	7,4	6,9	1,6
Euskaltegi gertuenera errepide bidezko distantzia (2012)	17,5	11,7	10,7	9,4	9,7

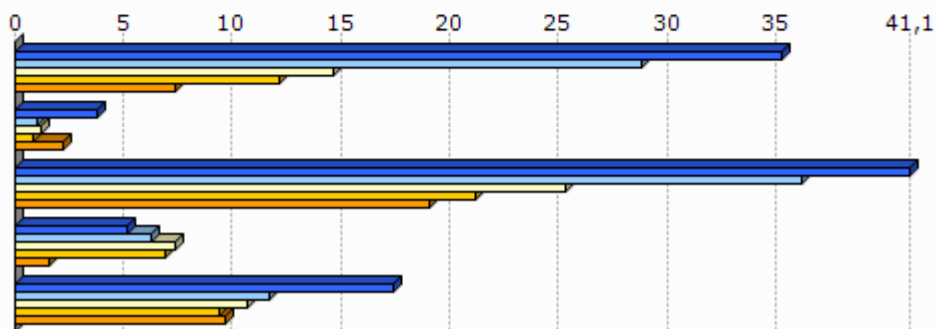

Unit.: Km.

Seaska, INSEE, Nafarroako Gobernua, EUSTAT eta Espainiako Sustapen Ministerioa. Ekoizpen propioa., 2012

INSEE, Nafarroako Gobernua, EUSTAT, Nafarroako Datu Espazialen Azpiegitura eta Espainiako Sustapen Ministerioa. Ekoizpen propioa., 2012

INSEE, Nafarroako Gobernua, EUSTAT eta Espainiako Sustapen Ministerioa. Ekoizpen propioa., 2012

INSEE, EUSTAT eta Nafarroako Datu Espazialen Azpiegitura. Ekoizpen propioa., 2012

AEK, HABE, IKA eta bilaketa propioa. Ekoizpen propioa., 2012

8.2 Joera politikoa

	2008ko udal hauteskundeetako abstentzio maila
1.Altzai-Altzabeheti-Zunharreta	16,7
2.Zuberoako herri elkargoa	15,3
3.Barnekaldea	14,4
4.Iparaldea	30,7

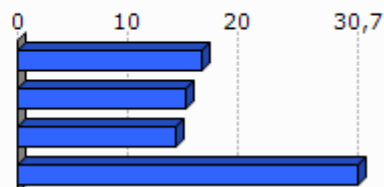

Unit.: %

Frantziako Barne Ministerioa, 2008

	1.Altzai-Altzabeheiti-Zunharreta	2.Zuberoako herri elkargoa	3.Barnekaldea	4.Iparraldea
Eskualdeko hauteskundeetako abstentzioaren bilakaera (2004/10)	3,7	30,9	39,8	35,1
Legebiltzarreko hauteskundeetako abstentzioaren bilakaera (2007/12)	-12,5	13,2	6,2	6,8
Lehendakaritza hauteskundeetako abstentzioaren bilakaera (2007/12)	21,2	23,5	24,7	31,5
Europar legebiltzarreko hauteskundeetako abstentzioaren bilakaera (2004/09)	21,2	-3,1	-3,4	-0,2

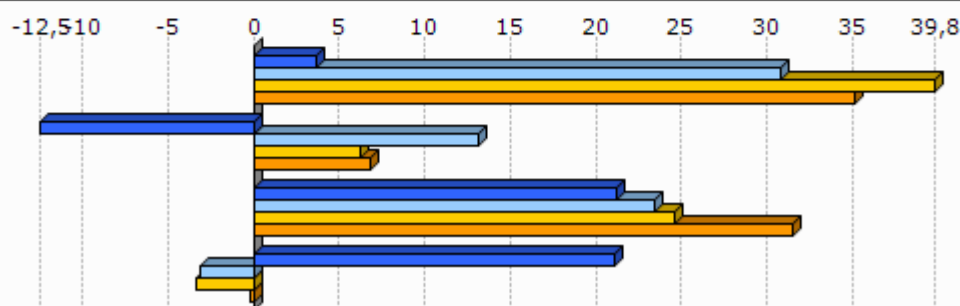

Unit.: %

Frantziako Barne Ministerioa, 2004/12

	Ezker muturreko alderdien hautesk undeen batz besteko presentzia	Ezkerreko alderdien hautesk undeen batz besteko presentzia	Alderdi abertz aleen hautesk undeen batz besteko presentzia	Eskuineko alderdien hautesk undeen batz besteko presentzia	Eskuin muturreko alderdien hautesk undeen batz besteko presentzia
1.Altzai-Altzabeheiti-Zunharreta	4,2	27,1	8,6	54,2	4,0



Unit.: %

Frantziako Barne Ministerioa. Ekoizpen propioa., 2008/12

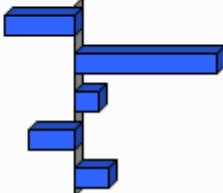
	1. Altzai-Altza beheti-Zu nharreta	
Ezker muturreko alderdien bataz besteko hazkundera	-52,3	
Ezkerreko alderdien bataz besteko hazkundera	102,8	
Alderdi abertzaleen bataz besteko hazkundera	17,9	
Eskuineko alderdien bataz besteko hazkundera	-34,3	
Eskuin muturreko alderdien bataz besteko hazkundera	24,3	

Unit.: %

Frantziako Barne Ministerioa. Ekoizpen propioa., 2001/12

9.0 harrak

GAZTEEN ETA EMAKUMEZKO GAZTEEN IRAUTE TASA

Gazteen iraute tasak eta emakumezko gazteen iraute tasak azken hamarkadako gazte kopuruaren hazkundera neurtzen dute. 1999 urteko 10 eta 19 urte bitarteko (emakumezko) gazteen kopurua 2009 urteko 20 eta 29 urte bitarteko (emakumezko) gazteen kopuruarekin alderatuz ekoizturiko adierazlea da, kasu bietan. Saldo positiboak zein negatiboak (emakumezko) gazteen erakartzea zein ihesa aditzera ematen digute.

LANGABEZIA

Enplegu bulegoetan langabetu gisa (A kategoria, Pôle emploi-ren sailkapenaren arabera) erregistraturiko pertsona kopurua aditzera ematen du.

Enplegua sustatzeko instituzioetan langabetu gisa erregistratzeko bi arrazoi erakusten dira hemen:

- Lan kaleratzeagatik: Arrazoi ezberdinetatik eratorri daitekeen egoera.
- Lan kontratu bukaeragatik: Epe mugatuko kontratu baten amaiera dela medio.

Badira langabetu gisa erregistratua egoteko egoera mota gehiago, hala nola, dimisioak eta lehenengo aldiz lan merkatura gerturatzen direnak, baina ez ditugu txostenean erantsi langabetu kopuru txikiak barnebiltzen baitituzte.

FORMAZIOA

Gizartearen formazioa INSEEren sailkapenean oinarritua dago baina hemen zabalago lantzen da. Ondorioz, 15 urtetik gorako jendetzak lortutako maila altueneko diploma aztertzen da hurrengo taulan ageri den baliokidetzen arabera:

GAINDEGIAko nomenklatura	INSEE ko nomenklatura
Diploma profesionalik gabeko biztanleria (% 15+ urte)	Pas de scolarité Aucun diplôme mais scolarité jusqu'en école primaire ou au collège Aucun diplôme mais scolarité au-delà du collège
Diploma gorenatzat, teknikalari diploma oinarritzkoa duen biztanleria (% 15+ urte)	Certificat c'études primaires BEPC, brevet élémentaire, brevet des collèges Certificat c'aptitudes professionnelles, brevet de compagnon Brevet d'études professionnelles
Diploma gorenatza, batxilergoa duen biztanleria (% 15+ urte)	Baccalauréat général, brevet supérieur Bac technologique ou professionnel, brevet professionnel ou de technicien, BEC, BEI, BEH, capacité en droit
Diploma gorenatza, goi mailako ikasketetako diploma duen biztanleria (% 15+ urte)	Diplôme universitaire de 1er cycle, BTS, DUT, diplôme des professions sociales ou de santé, d'infirmière(ier) Diplôme universitaire de 2ème ou 3ème cycle (y compris médecine, pharmacie, dentaire), diplôme d'ingénieur, d'une grande école, doctorat, etc.

ERRENTA

INSEEk udalerrri mailan errentaren datuak udalerrri handientzat soilik argitaratzen ditu sekretu estatistikoa dela medio. Hori dela eta, maiz ez dago udalerrri mailako daturik tauletan.

Kontsumo Unitatea (KU)

Errentaren inguruko datuak *Kontsumo Unitatearen* (Unité de Consommation–UC) arabera ageri dira.

Kontsumo Unitatea Ekonomi Lankidetzaren eta Garapenerako Erakundeak (ELGE) definitutako koefiziente batzuen arabera etxalde bakoitzean diren pertsonen kontsumoaren ponderazioz sortutako unitatea da. Koefiziente horiek honakoak dira:

- 1: etxaldeko lehen helduarentzat
- 0.5: hamalau urtetik gorako beste pertsonentzat
- 0.3: hamalau urtetik beherako haurrentzat

Errentaren datuak *Kontsumo Unitatean* arabera ematearen helburua etxaldeen arteko konposizio desorekak neutralizatzea da.

Mediana, dezilak eta errenta dezilen arteko distantzia

Errenta mediana eta errentaren lehen eta bederatzigarren dezila ageri da tauletan. Medianak errentaren arabera tamaina bereko bi multzotan banatzen du populazioa eta dezilek hamar zatitan banatzen dute. Lehen errenta dezilak errenta apalenak aditzera ematen ditu. Errenta dezilen arteko distantziak errenta banaketa desorekatuaren maila neurtzen du.

Errentaren jatorria

Errentaren jatorri posibleak lau dira:

- Lan sariak
- Diru laguntzak: erretiroen diru sartzak, pentsioak...
- Etekinak: horiek dira profesio liberalen diru sartzak
- Besteak (gehienbat ondasuneko diru sartzak): ondasunei esker egindako diru sartzak

ADINEKOAK

- Adinekoen bakartasun maila

Etxean bakarrik bizi den 65 urtetik gorako biztanleria kopurua aditzera ematen du, adin horretako ehun biztanleko.

- Zaharren menpekotasun indizea

65 urtetik gorako biztanleria kopurua aditzera ematen du, hauetaz arduratzeko adinean (15 eta 64 urte bitartean) dagoen ehun biztanleko.

GURASO BAKARREKO FAMILIAK

Familiaren definizioa

- Familia bat: Gutxienez etxalde batean bi pertsonen osatutako nukleo bat da. Honakoak dira aukerak:
 - bikote bat (eta bere haurrak baldin badira)
 - heldu bakar bat bere haurr(ar)ekin
- Familia baten seme/alabak: Pertsona bat familia baten seme edo alaba gisa aintzat hartzeko bikotekide gabe eta etxaldean haur propiorik gabe (baldin baditu) bizi behar da.

Guraso bakarreko familiak

Soilik 65 urte arteko guraso bakarreko familia monoparentalak aintzat hartu ditugu haurren zaintza eta erantzukizunerako zailtasunak izan ditzaketen familia unitateak kuantifikatzeko asmoz. Horrela, guraso bakarreko familietan non zaintza eta erantzukizunak kontrako norabidean izan daitezkeen alboratu ditugu.

JARDUERA EKONOMIKOA

Establezimenduen bertakotze tasa

Establezimenduen bertakotze tasak udalerriko establezimendu guztien artean egoitza nagusia Euskal Herrian dutenen ehunekoa aditzera ematen du.

Tokiko ekonomiara bideratutako enplegua

Ondasun eta zerbitzuen ekoizpenerako maila lokalean aurrera eramaten diren jarduerak dira eta hauen helburua tokiko biztanleen beharrak asetzear datza, izan bertakoa nahiz turista. Guztizko enpleguan tokiko ekonomiara bideratutako enpleguaren ehunekoa adierazten da.

Ekintzailetasun ekonomikoaren tasa

Ekintzailetasun ekonomikoaren tasak udalerriko establezimendu guztien artean egoitza nagusia udalerrian bertan dutenen ehunekoa aditzera ematen du

Biztanleria aktiboaren egituraren indizea

Biztanleria aktiboaren egituraren indizeak 15 eta 39 urte bitarteko ehun biztanle aktiboko 40 eta 64 urte bitarteko biztanle aktibo kopurua esaten digu. Biztanleria aktiboaren egituraren zahartze maila neurtzeko adierazlea da.

TOKIKO FISKALITATE ZUZENA**CFE**

Enpresei doakien zerga *Cotisation Foncière des Entreprises (CFE)* delakoa 2010 urtean ezarritako zerga da.

Herri elkargoen tokiko fiskalitate zuzena

Herri elkargoentzat, bi informazio ezarriak izan dira:

- Lehena, herri elkargoko lurraldean diren udalerrien zergaren bataz bestekoa, herriko etxeak finkatzen duen tasa herri elkargoko testuinguruan ikusteko.
- Bestea, herri elkargoak berak ezartzen duen zerga, informazio gehigarri bezala jarria ageri dena.

HAUTESKUNDEAK**Aintzat harturiko hauteskundeak**

Udalerrri mailako joera politikoaren azterketarako hauteskunde ezberdinetan lehen itzuliko emaitzak baliatuak izan dira. Horretarako, aniztasun politiko zabala erakusten duten hauteskundeak aintzat hartu dira. Hauteskunde mota bakoitzean izandako bilakaeraren neurketarako hauteskunde mota bakoitzeko azken bi deialdiak kontutan hartu dira.

Hona erabiliak izan diren hauteskundeak:

2001eko Udal hauteskundeen lehen itzulia	2008ko Udal hauteskundeen lehen itzulia
2007ko legebiltzarreko hauteskundeen lehen itzulia	2012ko Legebiltzarreko hauteskundeen lehen itzulia
2004ko Europar legebiltzarreko hauteskundeen lehen itzulia	2009ko Europar legebiltzarreko hauteskundeen lehen itzulia

Udalerrriko hauteskundeen kasuan, soilik 3.500 biztanletik gorako udalerrrien emaitzak kontutan izan dira kopuru horren azpitik diren udalerrrietan Frantziako hauteskunde sisteman indarrean den "panachage" delakoak ezinezkoa egiten baitu hautagaiak blokeen sailkapenetan txertatzea.

Alderdien sailkapena

Hauteskundeetan aurkezturiko hautagai zein alderdiak bost bloke handietan sailkatu ditugu joera politikoaren izaera zein honen bilakaera modu sintetikoan laburbiltzeko. Hurrengo taulan bost bloke horietan barnebildutako hautagaitzak zehaztuak dira eta ondoan hauteskunde bakoitzean hauentzat Frantziako Barne Ministerioak darabiltzan nomenklatura ageri da. ECO izen generikoa dutenak talde ezberdinetan banatuak izaten ahal dira hautagaiaren iritzi politikoaren arabera.

KODEA		IZENA	UDAL01	UDAL08	LEGISL07	LEGISL12	EUROP04	EUROP09
Ezker muturra	Ezker antikapitalista / komunista	Liste d'extrême-gauche	LXG	LEXG		EXG	LXG	LEXG
		LCR/FO/NPA			EXG			
		Liste du Parti Communiste			COM		LPC	
		Lutte Ouvrière			EXG			
		Liste du PCF et du Parti de gauche						LCOP
		Parti de Gauche						
Ezkerra	Beste	Eric Pététin				ECO		
		Liste Europe Ecologie les Verts			VEC	VEC		
	Ekologistak	Liste des Verts	LVE				LVE	LVEC
		Patit de la Nation Occitana			ECO			
	Ezker liberala	Liste du Parti socialiste		LSOC	SOC	SOC	LPS	LSOC
	Ezker zentristak	Parti Radical de Gauche						
Ezkerreko besteak	Liste Union de la Gauche		LUG					
	Liste divers gauche	LDG	LDVG		DVG		LDVG	
Abertzaleak	Abertzaleak	Liste régionaliste (EHBAI, EHA, EAJ-PNB, ...)	LRG	LREG	REG	REG	LRG	LREG
		Autre liste				AUT		LAUT
Eskuina	Besteak	Alliance écologique indépendante				ECO		
		MHAN			ECO			
		Liste Divers	LDV				LDV	
	Zentrista kontserbadorea	Liste Chasse-Pêche-Nature et Traditions			CPNT		LCP	
	Eskuineko zentristak	Liste centre-MoDem		LCMD	UDFD			LCMD
		Liste le centre pour la france				CEN		
	Eskuineko besteak	Liste UDF					LUDF	
		Liste divers droite	LDD	LDVD	DIV	DVD	LDD	LDVD
Liste de droite		LDR						
Zentristak eta eskuin liberala	Parti Radical Valoisien				PRV			
	Liste Majorité-Centristes		LMC					
Eskuin muturra	Eskuin muturra	Majorité-Nouveau Centre						
		Liste de la majorité présidentielle (UMP)		LMAJ	UMP	UMP	LUMF	LMAJ
Eskuin muturra	Eskuin muturra	Liste du Front national			FN	FN	LFN	LFN
		Liste d'extrême-droite					LXD	LEXD

Hauteskunde emaitzen kalkulua

Bloke bakoitzeko bozka kopurua zenbatua izan da hauteskunde guztietan eta bakoitzaren pisua ehunekotan kalkulatu da (guztizko bozkekiko). Hortik bi operazio egin dira:

- Bloke bakoitzak hauteskunde mota bakoitzeko azken hauteskundeetan izandako bozka ehunekoen batz bestekoa. Hauteskunde horiek honakoak dira: 2008 urteko udal hauteskundeak, 2012 urteko Frantziako Legebiltzarreko hauteskundeak eta 2009 urteko Europar Legebiltzarreko hauteskundeak.

- Bestalde, bloke bakoitzak aurreko hauteskunde mota bakoitzeko izandako presentziaren hazkundera kalkulatu izan da. Azkenik, hazkundera horien batz bestekoa kalkulatu izan da.

10.E

ranskina: Adierazle zerrenda

Biztanleria osoa (p. munic.)
Biztanleriaren hazkundera (p. munic.) 2006/09
Biztanleriaren hazkundera (p. munic.) 1999/2009
Amatasun indizea
Bizitza proiektuak garatzeko adinekoren iraute eta erakargarritasun tasa
Friz indizea
Zahartze indizea
Emakumezkotasun indizea (15-64)
Jarduera tasa
Emakumezkoen jarduera tasa
Biztanleria aktiboaren hazkundera (1999/2009)
Langabetu kopurua
Langabetuen hazkundera (2007/11)
Emakumezko langabetuak, langabetu guztiekiko
50 eta + urteko langabetuak, langabetu guztiekiko
50 eta + urteko langabetuen hazkundera (2007/11)
Lan-kaleraketagatik langabezia egoeran
Kontratu amaieragatik langabezia egoeran
Laborari aktiboaren presentzia
Laborari aktiboaren hazkundera (1999/2009)
Enpresa buru, artisau eta merkatari aktiboaren presentzia
Enpresa buru, artisau eta merkatari aktiboaren hazkundera (1999/2009)
Kudeatzaile eta lanbide intelektuak aktiboaren presentzia
Kudeatzaile eta lanbide intelektuak aktiboaren hazkundera (1999/2009)
Tarteko lanbideak aktiboaren presentzia
Tarteko lanbideak aktiboaren hazkundera (1999/2009)
Enpleguak aktiboaren presentzia
Enpleguak aktiboaren hazkundera (1999/2009)
Langileak aktiboaren presentzia
Langileak aktiboaren hazkundera (1999/2009)
Diploma profesionalik gabeko biztanleriaren presentzia
Teknikalari diploma oinarrikoa duen biztanleriaren presentzia
Batxilergoa duen biztanleriaren presentzia
Goi mailako ikasketetako diploma duen biztanleriaren presentzia
Errenta mediana (kontsumo unitateko)
Errentaren lehen dezila (kontsumo unitateko)
Errentaren bederatzigarren dezila (kontsumo unitateko)
Errenta dezilen arteko distantzia (kontsumo unitateko)
Lan-sariak guztizko errentan
Diru laguntzak guztizko errentan
Etekinak guztizko errentan
Besteak (gehienbat ondasuneko diru sartzak) guztizko errentan
Bataz besteko lan-saria orduko (denb. osoko lanaldian)
Emakumezkoen lan-saria gizonenarekin (denb. osoko lanaldian)
Bataz besteko lan sariaren hazkundera (denb. osoko lanaldian)
Gazteen iraute tasa
Emakumezko gazteen iraute tasa
Gazte langabetuak (<25 urte) langabetu guztiekiko
Gazte langabetuen hazkundera (<25 urte)
Gizonezko gazteen (18-25) bataz besteko lan-saria orduko (denb. osoko lanaldian)
Emakumezko gazteen (18-25) bataz besteko lan-saria orduko (denb. osoko lanaldian)

65 urtetik gorako biztanleak etxean bakarrik
75 urtetik gorako biztanleak etxean bakarrik
Adineko biztanleen bakartasun maila (>65 urte)
Zaharren menpekotasun indizea
Guraso bakarreko (<65 urte) familia nuklearrak
Guraso bakarreko (<65 urte) familia nuklearren proportzioa
Guraso bakarreko (<65 urte) familia nuklearren emakumezotasuna
Guraso bakarreko haur kopurua (0-24 urte bitartean)
Guraso bakarreko haur kopuruaren proportzioa (0-24 urte bitartean)
Establezimendu kopurua
Lehen sektoreko establezimenduen proportzioa
Industria sektoreko establezimenduen proportzioa
Eraikuntza sektoreko establezimenduen proportzioa
Zerbitzuen sektoreko establezimenduen proportzioa
Establezimenduen bertakotutze tasa
Jarduera industrialeko teknologia maila handia
Jarduera industrialeko teknologia maila ertain-handia
Jarduera industrialeko teknologia maila ertain-txikia
Jarduera industrialeko teknologia maila txikia
Biztanleria aktiboaren egituraren indizea
Hurrengo hamarkadan erretiroa hartu behar duen langilegoa
Udalerrian bizi diren landunak, udalerriko lanpostuekiko
Udalerrian bizi eta lan egiten duten landunak, udalerriko landunekiko
Tokiko ekonomiara bideratutako enplegua
Tokiko ekonomiara bideratutako enpleguaren hazkundera (1999/2009)
Ekintzailetasun ekonomikoaren tasa
Autonomoen tasa
Ustiategi kopurua
Ustiategien hazkunde gordina (2000/10)
Ustiategien hazkundera (2000/10)
Ustiategien batz besteko NAE azalera
NAE azaleraren hazkundera (2000/10)
Batz besteko produkzio gordina ustiategiko
Oinordegabeko 50 urtetik gorako ustiategi-buruak
NATURA 2000 eremua
ZNIEFF I eremua
ZNIEFF II eremua
Lurraren artifizializazioa
Lur artifizializazioaren hazkundera (2000/06)
Lur artifizializazioaren hazkundera (1990/2000)
PLHaren presentzia
PLHa duten herriak (%)
Hirigintza arautzeko planen presentzia
Hirigintza dokumenturik gabeko herriak (%)
Lurralde Koherentziarako Planen presentzia (SCOT)
Lurralde Koherentziarako Plana duten herriak (%)
Baimendutako etxebizitza eraikuntzen batz besteko kopurua urtero (2002/07)
Baimendutako etxebizitza eraikuntzen batz besteko kopurua urtero (2008/12)
Baimendutako etxebizitza eraikuntzen batz besteko azalera urtero (2002/07)
Baimendutako etxebizitza eraikuntzen batz besteko azalera urtero (2008/12)
Etxebizitza parkearen hazkundera (1999/2009)
Bigarren etxebizitzaren hazkundera (1999/2009)
Bigarren etxebizitzaren presentzia
Etxebizitza hutsen presentzia

Etxebizitzen batz besteko prezioa
Etxebizitza sozialen tasa (datu ofiziala)
Etxebizitza sozialen tasa (guztizko etxebizitza parkearekiko)
Etxebizitza soziala kopuruaren batz besteko hazkundera (2001/07)
Etxebizitza soziala kopuruaren batz besteko hazkundera (2008/10)
Garraio publikoaren lotura kopurua
Osasun zentro azpiegitura gertuenera errepide bidezko distantzia
Ospital gertuenera errepide bidezko distantzia
Txikizkako merkataritza gertuenera errepide bidezko distantzia
Janarizko txikizkako merkataritza gertuenera errepide bidezko distantzia
Finantza bulego gertuenera errepide bidezko distantzia
Etxebizitzei ezarritako zerga (TH)
Etxebizitzei ezarritako zergaren urteko batz besteko hazkundera (TH) (2008/12)
Eraikitako lurrei ezarritako zerga (TFB)
Eraikitako lurrei ezarritako zergaren urteko batz besteko hazkundera (TFB) (2008/12)
Eraiki gabeko lurrei ezarritako zerga (TFNB)
Eraiki gabeko lurrei ezarritako zergaren urteko batz besteko hazkundera (TFNB) (2008/12)
Enpresei ezarritako zerga (CFE)
Elkarteen dentsitatea (mila biztanleko)
Euskararen ezagutza tasa
Euskararen erabilera sozialaren tasa
Euskarazko matrikulazio tasa lehen hezkuntzan
Euskarazko Haur Hezkuntza-Lehen Hezkuntza azpiegitura gertuenera errepide bidezko distantzia
Haur Hezkuntza-Lehen Hezkuntza azpiegitura gertuenera errepide bidezko distantzia
Euskarazko bigarren hezkuntzako azpiegitura gertuenera errepide bidezko distantzia
Bigarren hezkuntzako azpiegitura gertuenera errepide bidezko distantzia
Euskaltegi gertuenera errepide bidezko distantzia
2008ko udal hauteskundeetako abstentzio maila
Eskualdeko hauteskundeetako abstentzioaren bilakaera (2004/10)
Legebiltzarreko hauteskundeetako abstentzioaren bilakaera (2007/12)
Lehendakaritza hauteskundeetako abstentzioaren bilakaera (2007/12)
Europar legebiltzarreko hauteskundeetako abstentzioaren bilakaera (2004/09)
Ezker muturreko alderdien hauteskundeen batz besteko presentzia
Ezkerreko alderdien hauteskundeen batz besteko presentzia
Alderdi abertzaleen hauteskundeen batz besteko presentzia
Eskuineko alderdien hauteskundeen batz besteko presentzia
Eskuin muturreko alderdien hauteskundeen batz besteko presentzia
Ezker muturreko alderdien batz besteko hazkundera
Ezkerreko alderdien batz besteko hazkundera
Alderdi abertzaleen batz besteko hazkundera
Eskuineko alderdien batz besteko hazkundera
Eskuin muturreko alderdien batz besteko hazkundera

11.U

dalerriko oharrak

	1.Altzai-Altzabeheti-Zunharreta
Langabetuen hazkundera (2007/11)	2007 urtean ez zegoen langabeturik
Emakumezko langabetuak, langabetu guztiekiko	Langabeturik gabeko urdalerria
50 eta + urteko langabetuak, langabetu guztiekiko	Langabeturik gabeko urdalerria.
50 eta + urteko langabetuen hazkundera (2007/11)	2007 urtean ez zegoen langabeturik.
Lan-kaleraketagatik langabezia egoeran	Langabeturik gabeko urdalerria
Kontratu amaieragatik langabezia egoeran	Langabeturik gabeko urdalerria
Laborari aktiboen hazkundera (1999/2009)	
Enpresa buru, artisau eta merkataritza aktiboen hazkundera (1999/2009)	
Kudeatzaile eta lanbide intelektualak aktiboen hazkundera (1999/2009)	1999 urtean ez zegoen mota horretako KSPdun landunik
Tarteko lanbideak aktiboen hazkundera (1999/2009)	1999 urtean ez zegoen mota horretako KSPdun landunik
Enpleguak aktiboen hazkundera (1999/2009)	
Langileak aktiboen hazkundera (1999/2009)	
Gazteen iraute tasa (10-19 urte)	
Emakumezko gazteen iraute tasa	
Gazte langabetuak (<25 urte) langabetu guztiekiko	Langabeturik gabeko urdalerria
Gazte langabetuen hazkundera (<25 urte)	2007 urtean ez zegoen langabeturik
Guraso bakarreko (<65 urte) familia nuklearren emakumezko tasuna	Guraso bakarreko familia gabeko udalerria
Jarduera industrialeko teknologia maila handia	Daturik ez
Jarduera industrialeko teknologia maila ertain-handia	Daturik ez
Jarduera industrialeko teknologia maila ertain-txikia	Daturik ez
Jarduera industrialeko teknologia maila txikia	Daturik ez
Ustiategi kopurua	
Oinordegabeko 50 urtetik gorako ustiategi-buruak	
Lur artifizializazioaren hazkundera (2000/06)	2000 urtean ez zegoen artifizializazio esanguratsurik
Lur artifizializazioaren hazkundera (1990/2000)	1990 urtean ez zegoen artifizializazio esanguratsurik
Etxebizitzaren batz besteko prezioa	

12.Herri elkargoko oharrak

	50 eta + urteko langabetuen hazkundera (2007/11)	Gazte langabetuen hazkundera (<25 urte)
2.Zuberoako herri elkargoa		

Sustatzailea: GAINDEGIA



Ipar Euskal Herriko udalerrriak, aldagai sozio ekonomikoen arabera 2013

Egileak

Txomin Poveda eta Asier Otxoa de Retana



ALTZÜRÜKÜ

AURKIBIDEA

1. Demografia
2. Gizarte errealitatea eta bizi baldintzak
3. Jarduera ekonomikoa
4. Lurralde antolamendua eta hirigintza
5. Etxebizitza
6. Azpiegiturak eta zerbitzuen irisgarritasuna
7. Tokiko fiskalitate zuzena
8. Tokiko nortasuna eta joera politikoa
9. Oharrak
10. Eranskinak: Adierazle zerrenda
11. Udalerrri oharrak
12. Herri elkargoko oharrak

1. Demografia

1.1 Biztanleria lurraldean

	1.Altzürükü	2.Zuberoako herri elkargoa	3.Barnekaldea	4.Iparraldea	5.Euskal Herria
Biztanleria osoa (p. munic.)	251	13 031	41 532	289 543	3 127 326

Unit.: Kopuru gordina
INSEE eta INE

	Biztanleriaren hazkundera (p. munic.) 06/09	Biztanleriaren hazkundera (p. munic.) 99/09
1.Altzürükü	0,0	-1,2
2.Zuberoako herri elkargoa	-2,1	-3,3
3.Barnekaldea	2,0	3,6
4.Iparraldea	6,6	10,2
5.Euskal Herria	4,7	7,1

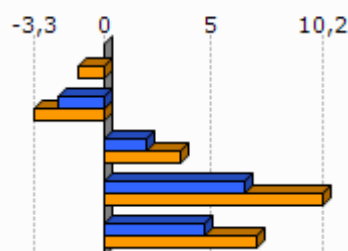

Unit.: %
INSEE eta INE, 2006/2009 eta 1999/2009

	Amatasun indizea (2009)
1.Altzürükü	21,4
2.Zuberoako herri elkargoa	24,5
3.Barnekaldea	28,9
4.Iparraldea	22,4
5.Euskal Herria	21,9

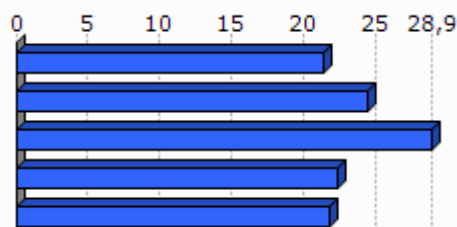

Unit.: %
INSEE eta INE, 2009

	Bizitza proiektuak garatzeko adinekoen iraute eta erakargarritasun tasa (1999/2009)
1.Altzürükü	-6,4
2.Zuberoako herri elkargoa	-10,1
3.Barnekaldea	-1,0
4.Iparraldea	8,5
5.Euskal Herria	9,5

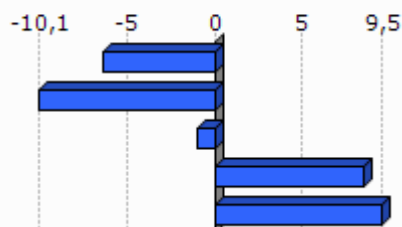

Unit.: %
INSEE eta INE. Ekoizpen propioa., 1999/2009

1.2 Biztanleriaren egitura

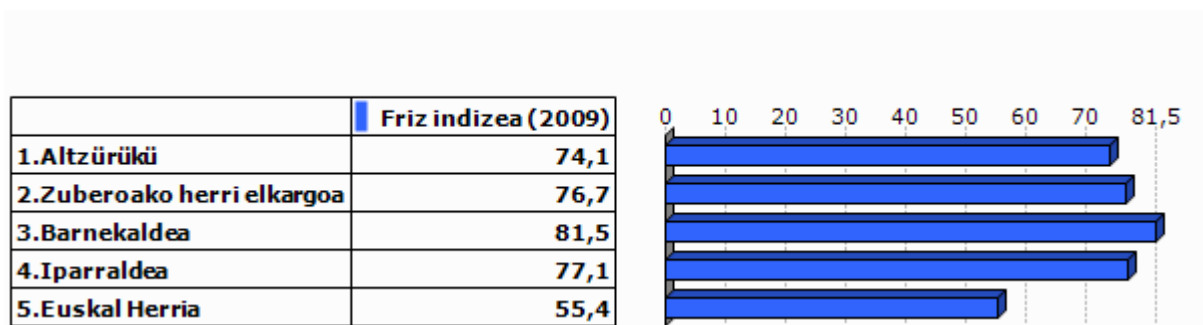

Unit.: %
INSEE eta INE, 2009

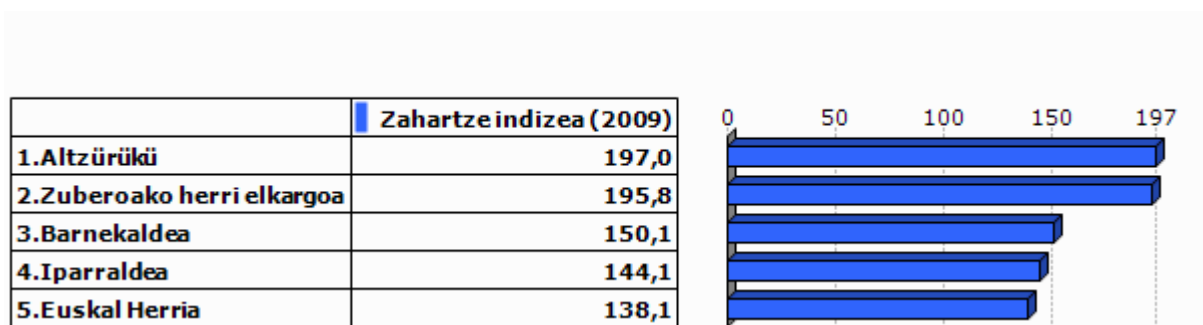

Unit.: %
INSEE eta INE, 2009



Unit.: %
INSEE eta INE, 2009

2.Gizarte errealitatea eta bizi baldintzak

2.1 Jarduera eta enplegua

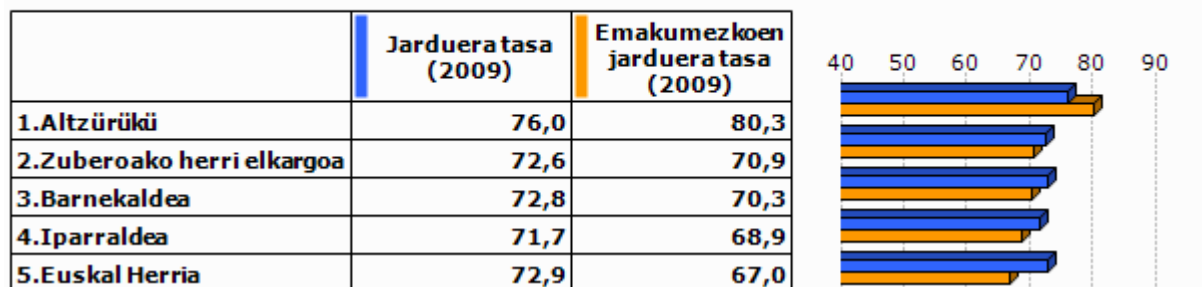

Unit.: %
INSEE eta INE, 2009

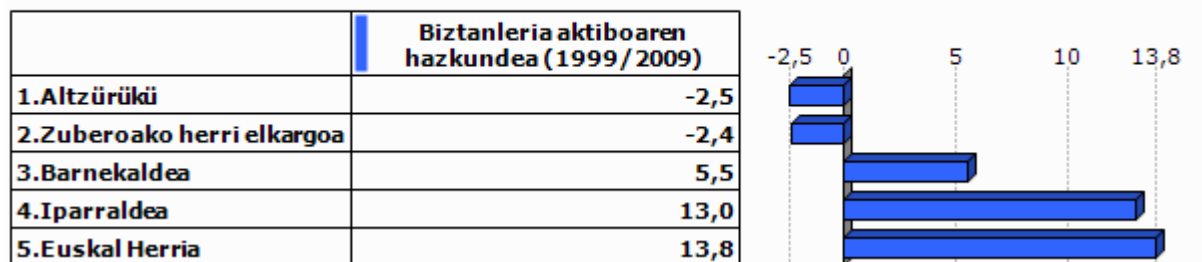

Unit.: %
INSEE eta INE, 1999/2009

2.2 Langabezia

	1.Altzürükü	2.Zuberoako herri elkargoa	3.Barnekaldea	4.Iparraldea	5.Euskal Herria
Langabetu kopurua (2011)	0	270	892	12 479	201 708

Unit.: Kopuru gordina
Pôle emploi eta Espainiako Enplegu eta Gizarte Segurantzza Ministerioa, 2011

	Langabetuen hazkundera (2007/11)
1. Altzürükü	
2. Zuberoako herri elkargoa	32,4
3. Barnekaldea	62,5
4. Iparraldea	43,9
5. Euskal Herria	92,1

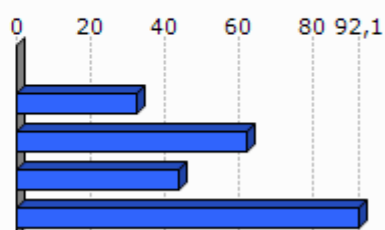

Unit.: %

Pöle emploi eta Espainiako Enplegu eta Gizarte Segurantzza Ministerioa, 2007/2011

	Emakumezko langabetuak, langabetu guztiekiko (2011)
1. Altzürükü	
2. Zuberoako herri elkargoa	28,1
3. Barnekaldea	31,8
4. Iparraldea	48,8
5. Euskal Herria	50,7

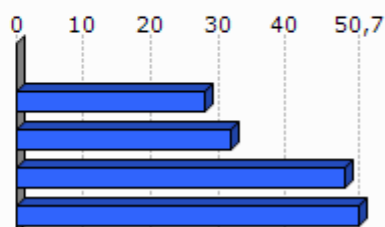

Unit.: %

Pöle emploi eta Espainiako Enplegu eta Gizarte Segurantzza Ministerioa, 2011

	50 eta + urteko langabetuak, langabetu guztiekiko (2011)	50 eta + urteko langabetuen hazkundera (2007/11)
1. Altzürükü		
2. Zuberoako herri elkargoa	10,4	-26,3
3. Barnekaldea	8,5	100,0
4. Iparraldea	18,3	85,8
5. Euskal Herria	38,8	86,1

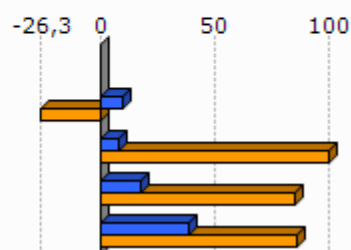

Unit.: %

Pöle emploi eta Espainiako Enplegu eta Gizarte Segurantzza Ministerioa, 2007/2011

	Lan-kalera ketagatik langabezia egoeran (2011)	Kontratu amaieragatik langabezia egoeran (2011)
1.Altzürükü		
2.Zuberoako herri elkargoa	14,0	83,5
3.Barnekaldea	10,9	87,4
4.Iparraldea	25,2	66,3

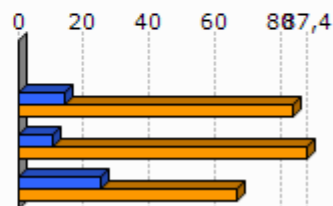

Unit.: %
Pöle emploi, 2011

2.3 Kategoria Sozio-Profesionala eta formazio maila

	Laborari aktiboen presentzia (2009)	Laborari aktiboen hazkundera (1999/2009)
1.Altzürükü	20,0	-43,3
2.Zuberoako herri elkargoa	13,6	-19,3
3.Barnekaldea	15,9	-24,0
4.Iparraldea	3,2	-23,7

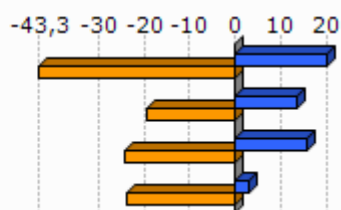

Unit.: %
INSEE, 1999/2009

	Enpresa buru, artisau eta merkatari aktiboen presentzia (2009)	Enpresa buru, artisau eta merkatari aktiboen hazkundera (1999/2009)
1.Altzürükü	10,0	-0,8
2.Zuberoako herri elkargoa	8,3	-4,7
3.Barnekaldea	8,8	5,9
4.Iparraldea	8,8	2,8

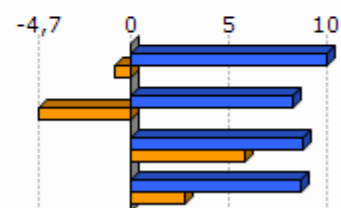

Unit.: %
INSEE, 1999/2009

	Kudeatzaile eta lanbide intelektualak aktiboen presentzia (2009)	Kudeatzaile eta lanbide intelektualak aktiboen hazkundera (1999/2009)
1. Altzürükü	10,0	
2. Zuberoako herri elkargoa	6,7	86,4
3. Barnekaldea	6,0	46,1
4. Iparraldea	11,6	30,0

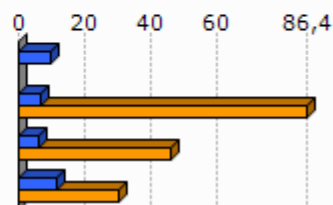

Unit.: %
INSEE, 1999/2009

	Tarteko lanbideak aktiboen presentzia (2009)	Tarteko lanbideak aktiboen hazkundera (1999/2009)
1. Altzürükü	20,0	32,3
2. Zuberoako herri elkargoa	19,0	25,2
3. Barnekaldea	18,2	28,2
4. Iparraldea	25,5	26,2

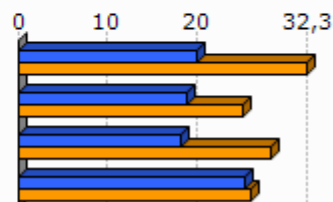

Unit.: %
INSEE, 1999/2009

	Enplegatuak aktiboen presentzia (2009)	Enplegatuak aktiboen hazkundera (1999/2009)
1. Altzürükü	25,0	24,0
2. Zuberoako herri elkargoa	23,7	-12,3
3. Barnekaldea	24,1	-0,7
4. Iparraldea	31,6	1,6

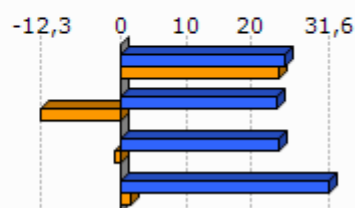

Unit.: %
INSEE, 1999/2009

	Langileak aktiboen presentzia (2009)	Langileak aktiboen hazkundera (1999/2009)
1.Altzürükü	15,0	-40,5
2.Zuberoako herri elkargoa	28,8	-18,6
3.Barnekaldea	27,3	-7,5
4.Iparraldea	20,3	-3,4

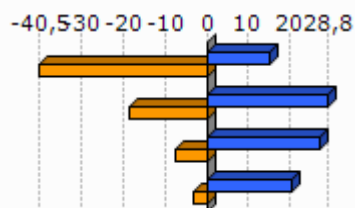

Unit.: %
INSEE, 1999/2009

	Diploma profesionalik gabeko biztanleriaren presentzia (2008)	Teknikalari diploma oinarrikoa duen biztanleriaren presentzia (2008)	Batxilergoa duen biztanleriaren presentzia (2008)	Goi mailako ikasketetako diploma duen biztanleriaren presentzia (2008)
1.Altzürükü	42,8	30,3	13,9	12,9
2.Zuberoako herri elkargoa	45,0	27,2	13,1	14,7
3.Barnekaldea	41,2	28,3	14,2	16,3
4.Iparraldea	32,7	26,7	17,1	23,6

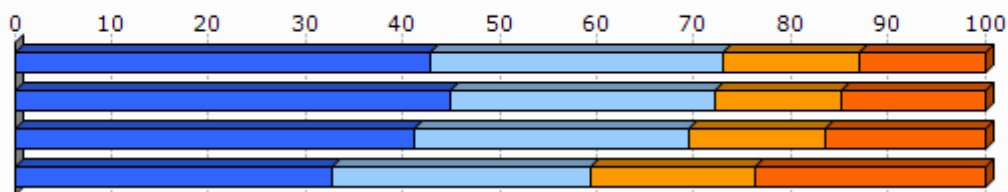

Unit.: %
INSEE, 2008

2.4 Errenta

	1.Altzürükü	2.Zuberoako herri elkargoa
Errenta mediana (kontsumo unitateko), (2010)	15 571	16 689
Errentaren bederatzigarren dezila (kontsumo unitateko), (2010)		29 483
Errentaren lehen dezila (kontsumo unitateko), (2010)		8 083

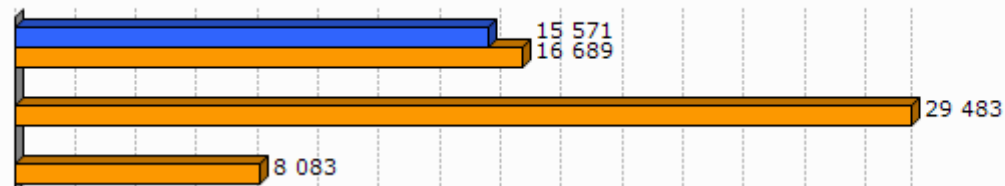

Unit.: €
INSEE, 2010

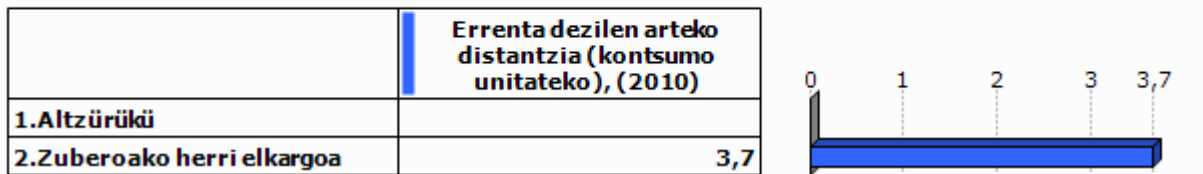

Unit.: Unitate gabekoa
INSEE, 2010

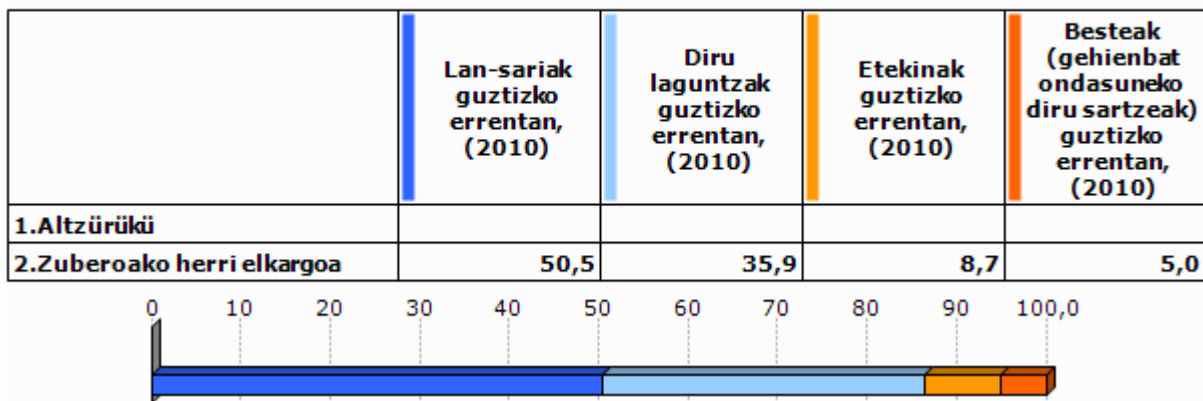

Unit.: %
INSEE, 2010

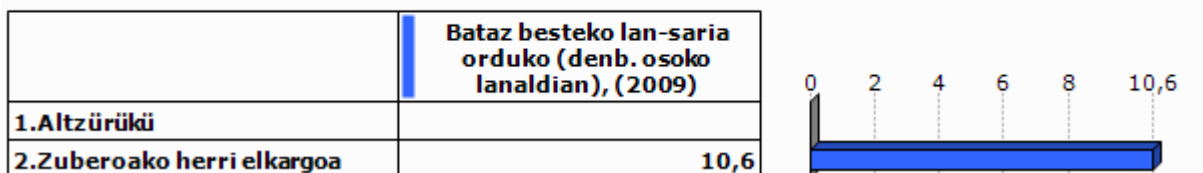

Unit.: €
INSEE, 2009

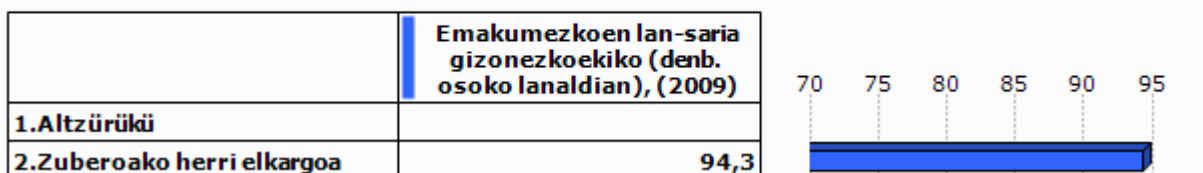

Unit.: %
INSEE, 2009

	Bataz besteko lan sariaren hazkundera (denb. osoko lanaldian), (2004/09)
1. Altzürükü	
2. Zuberoako herri elkargoa	9,3

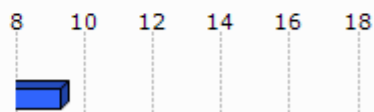

Unit.: %
INSEE, 2004/2009

2.5 Arrisku ekonomikoaren menpeko giza talde nagusiak

Gazteak

	Gazteen iraute tasa, (1999/2009)	Emakumezko gazteen iraute tasa, (1999/2009)
1. Altzürükü	43,8	73,6
2. Zuberoako herri elkargoa	-31,3	-37,9
3. Barnekaldea	-16,9	-19,8
4. Iparraldea	-4,8	-3,8
5. Euskal Herria	15,3	15,5

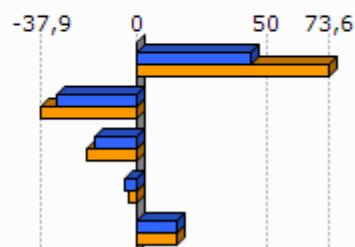

Unit.: %
INSEE eta INE. Ekoizpen propioa., 1999/2009

	Gazte langabetuak (<25 urte) langabetu guztiekiko (2011)	Gazte langabetuen hazkundera (<25 urte) (2007/11)
1. Altzürükü		
2. Zuberoako herri elkargoa	5,2	-39,1
3. Barnekaldea	6,2	34,1
4. Iparraldea	14,6	45,2
5. Euskal Herria	9,0	102,5

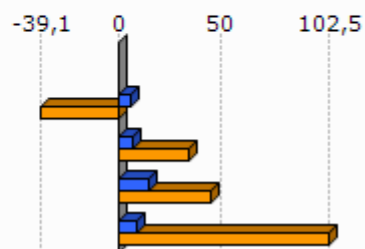

Unit.: %
Pôle emploi eta Espainiako Enplegu eta Gizarte Segurantzza Ministerioa, 2007/2011

	1.Altzürükü	2.Zuberoako herri elkargoa	
Emakumezko gazteen (18-25) batz besteko lan-saria orduko (denb. osoko lanaldian), (2009)		7,9	7,7 9 10 11 11,8
Gizonezko gazteen (18-25) batz besteko lan-saria orduko (denb. osoko lanaldian), (2009)		8,8	

Unit.: €
INSEE, 2009

Adinekoak

	1.Altzürükü	2.Zuberoako herri elkargoa	3.Barnekaldea	4.Iparraldea
65 urtetik gorako biztanleak etxean bakarrik, (2009)	12	968	2 422	19 864
75 urtetik gorako biztanleak etxean bakarrik, (2009)	4	654	1 524	12 683

Unit.: Kopuru gordina
INSEE, 2009

	Adineko biztanleen bakartasun maila (>65 urte), (2009)	Zaharren menpekotasun indizea, (2009)	
1.Altzürükü	18,5	42,2	0 10 20 30 40 45,2
2.Zuberoako herri elkargoa	27,6	45,2	
3.Barnekaldea	24,6	39,4	
4.Iparraldea	31,4	35,1	
5.Euskal Herria		29,7	

Unit.: %
INSEE eta INE, 2009

Guraso bakarreko familiak

	1.Altzürükü	2.Zuberoako herri elkargoa	3.Barnekaldea	4.Iparraldea
Guraso bakarreko (<65 urte) familia nuklearrak, (2009)	4	302	856	9 983

Unit.: Kopuru gordina
INSEE, 2009

	Guraso bakarreko (<65 urte) familia nuklearraren proportzioa, (2009)	Guraso bakarreko (<65 urte) familia nuklearraren emakumezko otasuna, (2009)
1.Altzürükü	5,6	100,0
2.Zuberoako herri elkargoa	8,1	75,9
3.Barnekaldea	7,4	77,0
4.Iparraldea	12,5	83,0

Unit.: %
INSEE, 2009

	1.Altzürükü	2.Zuberoako herri elkargoa	3.Barnekaldea	4.Iparraldea
Guraso bakarreko haur kopurua (0-24 urte bitartean), (2009)	4	318	931	11 658

Unit.: Kopuru gordina
INSEE, 2009

	Guraso bakarreko haur kopuruaren proportzioa (0-24 urte bitartean), (2009)
1.Altzürükü	11,1
2.Zuberoako herri elkargoa	13,5
3.Barnekaldea	11,1
4.Iparraldea	19,8

Unit.: %
INSEE, 2009

3. Jarduera ekonomikoa

3.1 Ehun ekonomikoa

	1.Altzürükü	2.Zuberoako herri elkargoa	3.Barne kaldea	4.Ipar raldea	5.Euskal Herria
Establezimendu kopurua (2013-01)	21	1 136	3 839	22 899	243 998

Unit.: Kopuru gordina
SIRENE, DIRAE eta CAMERDATA, 2013-01

	Lehen sektoreko establezimenduen proportzioa (2013-01)	Industria sektoreko establezimenduen proportzioa (2013-01)	Eraikuntza sektoreko establezimenduen proportzioa (2013-01)	Zerbitzuen sektoreko establezimenduen proportzioa (2013-01)
1.Altzürükü	33,3	4,8	14,3	47,6
2.Zuberoako herri elkargoa	19,1	13,3	6,6	61,0
3.Barnekaldea	24,5	10,7	7,3	57,5
4.Iparraldea	6,3	6,1	8,0	79,6
5.Euskal Herria	3,3	8,3	13,9	74,5

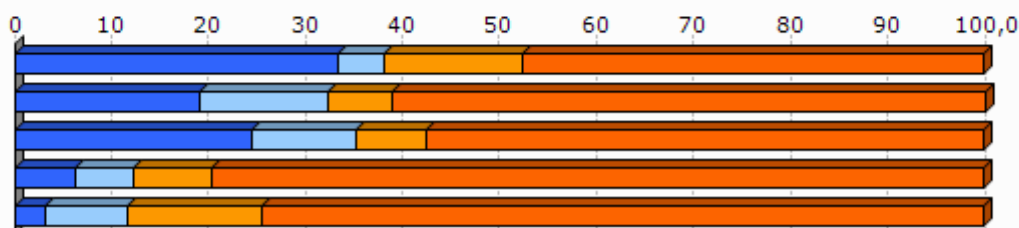

Unit.: %
SIRENE, DIRAE eta CAMERDATA, 2013-01

	Establezimenduen bertakotutze tasa (2013-01)
1.Altzürükü	100,0
2.Zuberoako herri elkargoa	95,7
3.Barnekaldea	96,3
4.Iparraldea	89,8
5.Euskal Herria	90,6

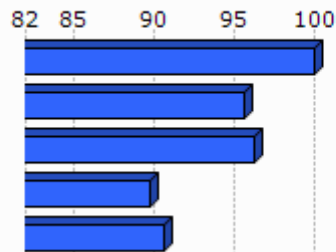

Unit.: %
SIRENE, DIRAE eta CAMERDATA. Ekoizpen propioa., 2013-01

	Jarduera industrialeko teknologia maila handia (2013-01)	Jarduera industrialeko teknologia maila ertain-handia (2013-01)	Jarduera industrialeko teknologia maila ertain-txikia (2013-01)	Jarduera industrialeko teknologia maila txikia (2013-01)
1.Altzürükü	1,3			
2.Zuberoako herri elkargoa	20,0	1,3	32,5	63,6
3.Barnekaldea	1,0	2,5	22,7	73,9
4.Iparraldea	1,8	10,2	24,8	63,2
5.Euskal Herria	1,8	15,6	44,0	38,6

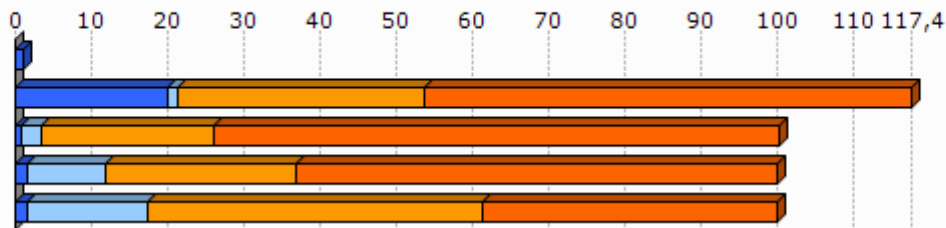

Unit.: %
SIRENE, DIRAE eta CAMERDATA, 2013-01

3.2 Giza lan eskua

	Biztanleria aktiboaren egituraren indizea (2009)	Hurrengo hamarkadan erretiroa hartu behar duen langilegoa (2009)
1.Altzürükü	12,5	39,7
2.Zuberoako herri elkargoa	33,5	39,1
3.Barnekaldea	31,3	36,2
4.Iparraldea	32,0	33,5
5.Euskal Herria		13,3

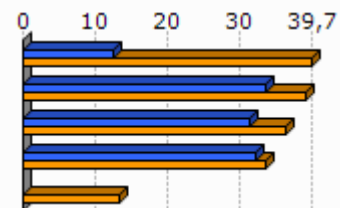

Unit.: %
INSEE eta INE, 2009

	Udalerrian bizi diren landunak, udalerriko lanpostuekiko (2009)	Udalerrian bizi eta lan egiten duten landunak, udalerriko landunekiko (2009)
1.Altzürükü	-58,5	25,4
2.Zuberoako herri elkargoa	-8,6	41,2
3.Barnekaldea	-9,4	40,3
4.Iparraldea	0,3	37,0

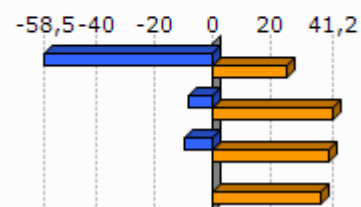

Unit.: %
INSEE, 2009

	Tokiko ekonomiara bideratutako enplegua (2009)	Tokiko ekonomiara bideratutako enpleguaren hazkundera (1999/2009)
1.Altzürükü	72,8	47,8
2.Zuberoako herri elkargoa	55,1	-6,1
3.Barnekaldea	54,9	-4,4
4.Iparraldea	70,2	-2,1

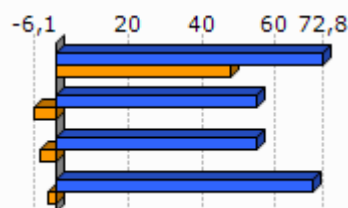

Unit.: %
INSEE, 1999/2009

	Ekintzaitetasun ekonomikoaren tasa (2013-01)
1.Altzürükü	100,0
2.Zuberoako herri elkargoa	88,3
3.Barnekaldea	89,0
4.Iparraldea	84,0
5.Euskal Herria	84,0

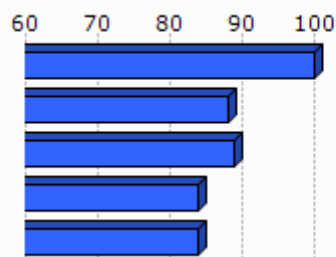

Unit.: %
SIRENE, DIRAE eta CAMERDATA, 2013-01

	Autonomoen tasa (2013-01)
1.Altzürükü	31,0
2.Zuberoako herri elkargoa	24,1
3.Barnekaldea	27,9
4.Iparraldea	17,7
5.Euskal Herria	19,0

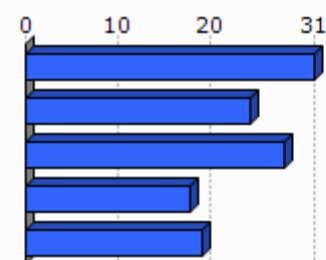

Unit.: %
SIRENE eta Espainiako Enplegu eta Gizarte Segurantzza Ministerioa. Ekoizpen propioa., 2013-01

3.3 Laborantza

	Ustiategi kopurua (2010)	Ustiategiaren hazkundera (2000/10)
1.Altzürükü	29	-10
2.Zuberoako herri elkargoa	740	-127
3.Barnekaldea	2 863	-445
4.Iparraldea	4 453	-1 415
5.Euskal Herria	37 090	-34 609

Unit.: Kopuru gordina
Frantziako Laborantza, Nekazaritzako Elikagaien eta Basoen Ministerioa eta INE, 2000/10

	Ustiatgien hazkundera (2000/10), (Unit.: %)	Bataz besteko produkzio gordina ustiategiko (2010)
1. Altzürükü	-25,6	32,5
2. Zuberoako herri elkargoa	-14,6	41,9
3. Barnekaldea	-13,5	51,8
4. Iparraldea	-25,6	49,7
5. Euskal Herria	-48,3	

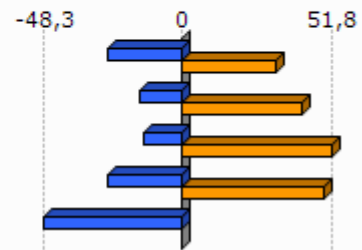

Unit.: K€

Frantziako Laborantza, Nekazaritzako Elikagaien eta Basoen Ministerioa eta INE, 2000/10

Frantziako Laborantza, Nekazaritzako Elikagaien eta Basoen Ministerioa, 2010

	Ustiatgien bataz besteko NAE azalera (2010)	NAE azaleraren hazkundera (2000/10)
1. Altzürükü	26,6	-10,9
2. Zuberoako herri elkargoa	31,6	-8,6
3. Barnekaldea	31,4	-6,9
4. Iparraldea	28,1	-9,6
5. Euskal Herria	23,5	-13,7

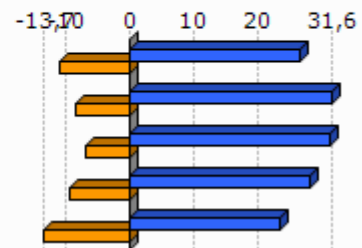

Unit.: Unit.: Ha/ustiategiko; %

Frantziako Laborantza, Nekazaritzako Elikagaien eta Basoen Ministerioa eta INE, 2000/10

	Oinordegabeko 50 urtetik gorako ustiategi-buruak (2010)
1. Altzürükü	37,9
2. Zuberoako herri elkargoa	24,5
3. Barnekaldea	23,4
4. Iparraldea	27,9

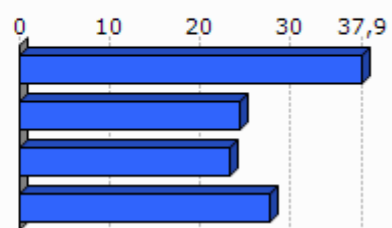

Unit.: %

Frantziako Laborantza, Nekazaritzako Elikagaien eta Basoen Ministerioa, 2010

4. Lurralde antolamendua eta hirigintza

4.1 Lurralde antolamendua

	NATUR A2000 eremua (2013-05)	ZNIEFF I eremua (2010)	ZNIEFF II eremua (2010)
1.Altzürükü	89,1	54,4	67,4
2.Zuberoako herri elkargoa	29,4	6,8	46,8
3.Barnekaldea	24,8	6,3	38,2
4.Iparraldea	23,9	6,0	33,1

Unit.: %

Frantziako Ekologia, Garapen Iraunkorra eta Energiaren Ministerioa , 2013/05 eta 2010

	Lurraren artifizializazioa (%), 2006
1.Altzürükü	0,5
2.Zuberoako herri elkargoa	1,2
3.Barnekaldea	1,4
4.Iparraldea	6,6
5.Euskal Herria	2,5

Unit.: %

Corine Land Cover, 2006

	1.Altzürükü
Lur artifizializazioaren hazkundera (1990/2000)	0,0
Lur artifizializazioaren hazkundera (2000/06)	0,0

Unit.: %

Corine Land Cover, 1990/2000 eta 2000/2006

	PLHaren presentzia (2011)	Hirigintza arautzeko planen presentzia (2011)	Lurralde Koherentziarako Planen presentzia (SCOT) (2013)
1.Altzürükü	EZ		EZ

Unit.: Bai/Ez; presentzia eta tipologia; Bai/Ez

DATAR, 2011

DGALN, 2013

	2.Zuberoako herri elkargoa	3.Barnekaldea	4.Iparaldea
Hirigintza dokumenturik gabeko herriak (%), (2011)	51,4	47,8	35,2
Lurralde Koherentziarako Plana duten herriak (%), (2013)	0,0	7,1	33,3
PLHa duten herriak (%), (2011)	0,0	0,9	6,3

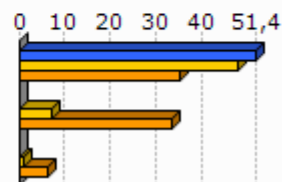

Unit.: %
 DATAR, 2011
 DGALN, 2013

4.2 Hirigintza

	Baimendutako etxebizitza eraikuntzen batz besteko kopurua urtero (2002/07)	Baimendutako etxebizitza eraikuntzen batz besteko kopurua urtero (2008/12)
1.Altzürükü	1	1
2.Zuberoako herri elkargoa	67	47
3.Barnekaldea	497	619
4.Iparaldea	3 223	3 071
5.Euskal Herria	33 607	19 397

Unit.: Kopuru gordina
 Frantziako Ekologia, Garapen Iraunkorra eta Energiaren Ministerioa eta Espainiako Sustapen Ministerioa, 2002/07 eta 2008/2012

	Baimendutako etxebizitza eraikuntzen batz besteko azalera urtero (2002/07)	Baimendutako etxebizitza eraikuntzen batz besteko azalera urtero (2008/12)
1.Altzürükü	170	269
2.Zuberoako herri elkargoa	8 798	6 630
3.Barnekaldea	60 953	62 185
4.Iparaldea	310 544	275 668
5.Euskal Herria	2 974 544	1 829 868

Unit.: m2
 Frantziako Ekologia, Garapen Iraunkorra eta Energiaren Ministerioa eta Espainiako Sustapen Ministerioa, 2002/07 eta 2008/2012

5. Etxebizitza

	Etxebizitza parkearen hazkundera (1999/2009)	Bigarren etxebizitzien hazkundera (1999/2009)
1. Altzürükü	10,6	18,4
2. Zuberoako herri elkargoa	7,3	12,9
3. Barnekaldea	14,8	32,7
4. Iparraldea	19,0	34,3
5. Euskal Herria	15,7	1,4

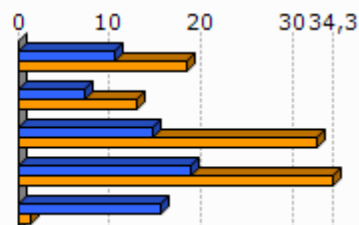

Unit.: %
INSEE eta INE, 1999/2009

	Bigarren etxebizitzien presentzia (2009)	Etxebizitza hutsen presentzia (2009)
1. Altzürükü	18,1	6,6
2. Zuberoako herri elkargoa	13,9	7,8
3. Barnekaldea	13,8	7,2
4. Iparraldea	20,8	4,3
5. Euskal Herria	7,2	8,3

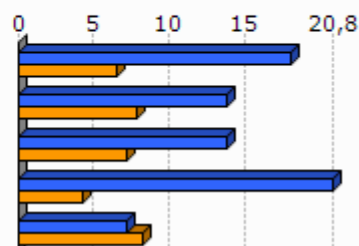

Unit.: %
INSEE eta INE, 2009

	Etxebizitzien batz besteko prezioa (2013)
1. Altzürükü	1 688
2. Zuberoako herri elkargoa	1 588
3. Barnekaldea	1 704
4. Iparraldea	2 024
5. Euskal Herria	2 565

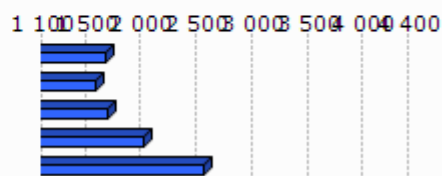

Unit.: €/m²

Ekoizpen propioa, 2013

* Euskal Herria: Zazpi hiriburu eta 25.000 biztanletik gorako udalerrien batz bestekoa.

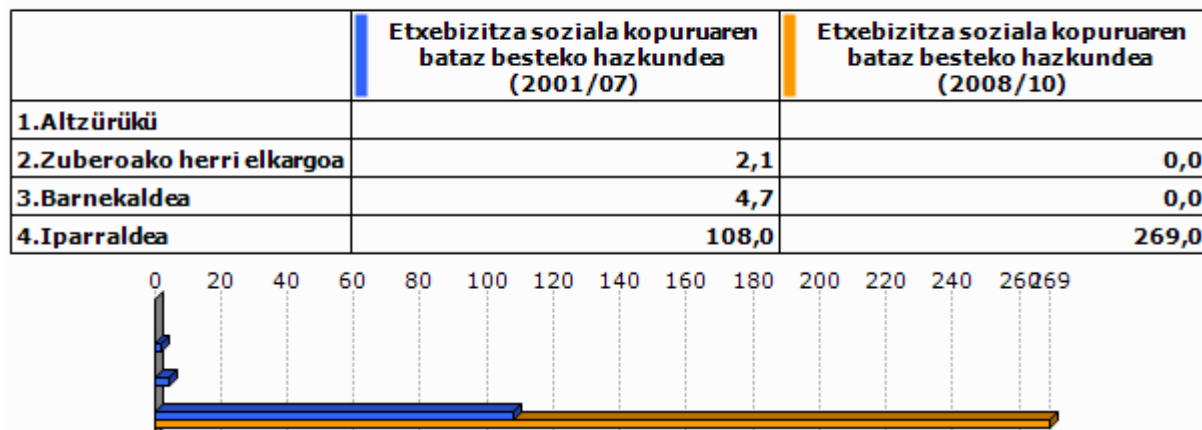

Unit.: %

Lurralde berdintasuna eta etxebizitzaren ministerioa, 2009
Akitaniako DREAL eta INSEE. Ekoizpen propioa., 2009Unit.: urteko batz besteko kopurua
DREAL Aquitaine, 2001/07 eta 2008/2010

6. Azpiegitura eta zerbitzuen irisgarritasuna



Unit.: Kopuru gordina
Ekoizpen propioa, 2013

	1. Altzürükü	2. Zuberoako herri elkargoa	3. Barnekaldea	4. Iparraldea	5. Euskal Herria
Osasun zentro azpiegitura gertuenera errepide bidezko distantzia (2012)	9,9	11,8	10,6	9,2	2,7
Ospital gertuenera errepide bidezko distantzia (2012)	9,9	6,7	9,5	9,4	2,2
Txikizkako merkataritza gertuenera errepide bidezko distantzia (2012)	6,7	3,1	3,2	2,5	1,3
Janarizko txikizkako merkataritza gertuenera errepide bidezko distantzia (2012)	6,7	3,1	3,6	2,9	2,4
Finantza bulego gertuenera errepide bidezko distantzia (2012)	9,9	6,3	8,2	7,3	3,7

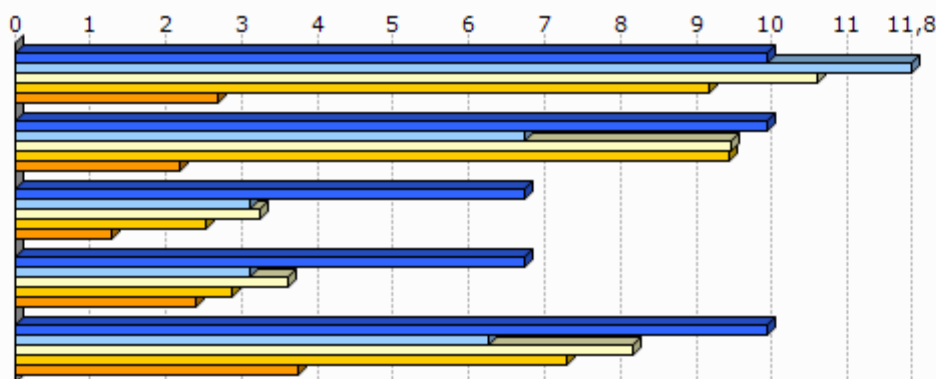

Unit.: Km.

INSEE, Nafarroako Gobernuak, EUSTAT, Nafarroako Datu Espazialen Azpiegitura eta Espainiako Sustapen Ministerioa. Ekoizpen propioa., 2012

INSEE, EUSTAT eta Nafarroako Datu Espazialen Azpiegitura. Ekoizpen propioa., 2012

INSEE, EUSTAT, CAMERDATA eta Espainiako Sustapen Ministerioa. Ekoizpen propioa., 2012

INSEE, EUSTAT, CAMERDATA eta Espainiako Sustapen Ministerioa. Ekoizpen propioa., 2012

INSEE, EUSTAT eta CAMERDATA. Ekoizpen propioa., 2012

7.Tokiko fiskalitate zuzena

	Etxebizitzei ezarritako zerga (TH), (2012)	Eraikitako lurrei ezarritako zerga (TFB), (2012)	Eraiki gabeko lurrei ezarritako zerga (TFNB), (2012)	Enpresei ezarritako zerga (CFE), (2012)
1. Altzürükü	6,0	4,0	25,0	
2. Zuberoako herri elkargoa	9,7	8,1	32,2	
3. Barnekaldea	13,9	8,7	32,4	22,2
4. Iparraldea	14,0	9,3	32,2	22,3
Zuberoako herri elkargoko fiskalitate zuzena	8,4		1,5	26,1

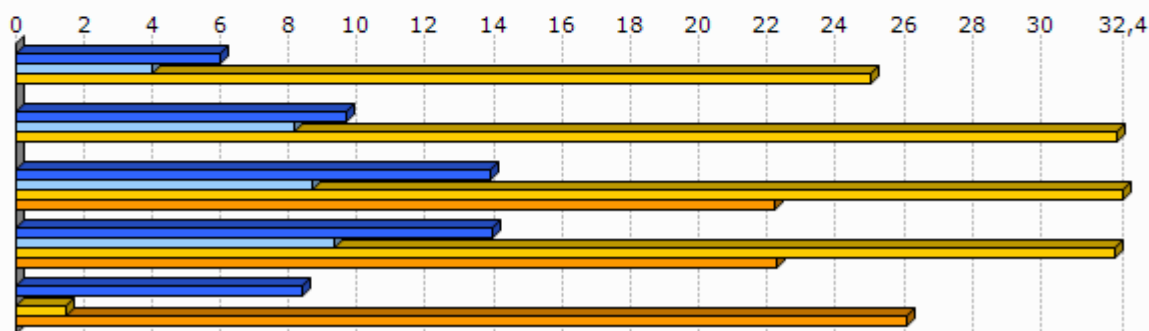

Unit.: %

Kondu publikoen, aurrekontuaren eta estatu erreformaren ministerioa, 2012

	1. Altzürükü
Eraiki gabeko lurrei ezarritako zergaren urteko batz besteko hazkundea (TFNB) (2008/12)	2,3
Eraikitako lurrei ezarritako zergaren urteko batz besteko hazkundea (TFB) (2008/12)	2,2
Etxebizitzei ezarritako zergaren urteko batz besteko hazkundea (TH) (2008/12)	2,2

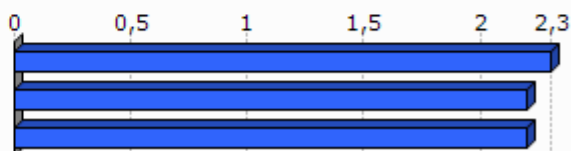

Unit.: %

Kondu publikoen, aurrekontuaren eta estatu erreformaren ministerioa, 2008/12

8. Tokiko nortasuna eta joera politikoa

8.1 Tokiko nortasuna



Unit.: %
INSEE. Ekoizpen propioa., 2013

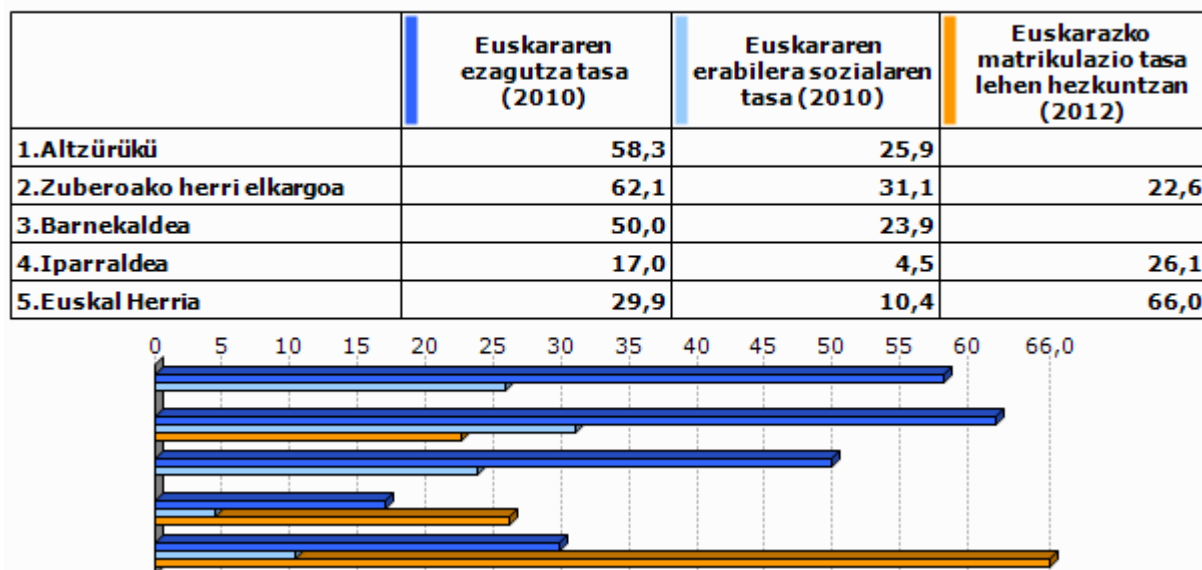

Unit.: %
Euskal Herriko Hizkuntza Adierazle Sistema (EAS), INSEE, EUSTAT, INE eta Nafarroako Estatistika Zerbitzua., 2010
Pirinio Atlantikoetako Hezkuntza Nazionalaren Departamentu Zerbitzua, EUSTAT eta Nafarroako Gobernu., 2012

	1. Altzürükü	2. Zuberoako herri elkargoa	3. Barnekaldea	4. Iparraldea	5. Euskal Herria
Euskarazko Haur Hezkuntza-Lehen Hezkuntza azpiegitura gertuenera errepide bidezko distantzia (2012)	26,7	28,9	14,7	12,2	7,4
Haur Hezkuntza-Lehen Hezkuntza azpiegitura gertuenera errepide bidezko distantzia (2012)	0,0	1,0	1,2	0,9	2,3
Euskarazko bigarren hezkuntzako azpiegitura gertuenera errepide bidezko distantzia (2012)	31,7	36,2	25,3	21,2	19,0
Bigarren hezkuntzako azpiegitura gertuenera errepide bidezko distantzia (2012)	9,9	6,3	7,4	6,9	1,6
Euskaltegi gertuenera errepide bidezko distantzia (2012)	9,9	11,7	10,7	9,4	9,7

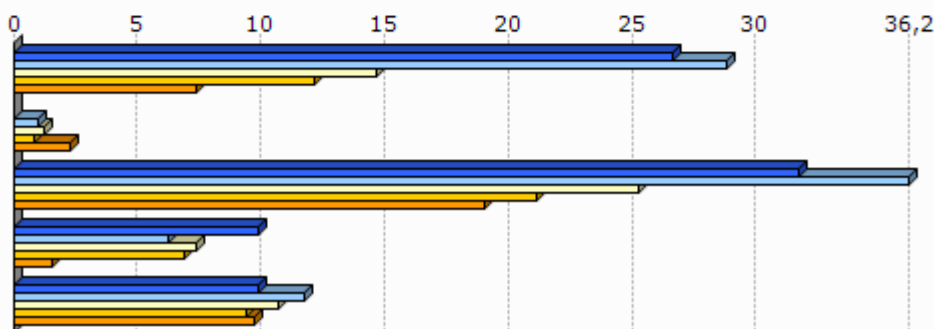

Unit.: Km.

Seaska, INSEE, Nafarroako Gobernua, EUSTAT eta Espainiako Sustapen Ministerioa. Ekoizpen propioa., 2012
 INSEE, Nafarroako Gobernua, EUSTAT, Nafarroako Datu Espazialen Azpiegitura eta Espainiako Sustapen Ministerioa. Ekoizpen propioa., 2012
 INSEE, Nafarroako Gobernua, EUSTAT eta Espainiako Sustapen Ministerioa. Ekoizpen propioa., 2012
 INSEE, EUSTAT eta Nafarroako Datu Espazialen Azpiegitura. Ekoizpen propioa., 2012
 AEK, HABE, IKA eta bilaketa propioa. Ekoizpen propioa., 2012

8.2 Joera politikoa

	2008ko udal hauteskundeetako abstentzio maila
1. Altzürükü	9,3
2. Zuberoako herri elkargoa	15,3
3. Barnekaldea	14,4
4. Iparraldea	30,7

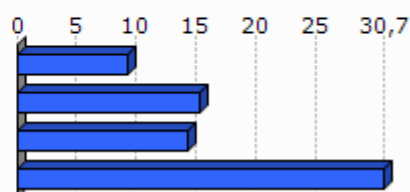

Unit.: %

Frantziako Barne Ministerioa, 2008

	1.Altzürükü	2.Zuberoako herri elkargoa	3.Barnekaldea	4.Iparraldea
Eskualdeko hauteskundeetako abstentzioaren bilakaera (2004/10)	4,0	30,9	39,8	35,1
Legebiltzarreko hauteskundeetako abstentzioaren bilakaera (2007/12)	2,6	13,2	6,2	6,8
Lehendakaritza hauteskundeetako abstentzioaren bilakaera (2007/12)	19,0	23,5	24,7	31,5
Europar legebiltzarreko hauteskundeetako abstentzioaren bilakaera (2004/09)	21,0	-3,1	-3,4	-0,2

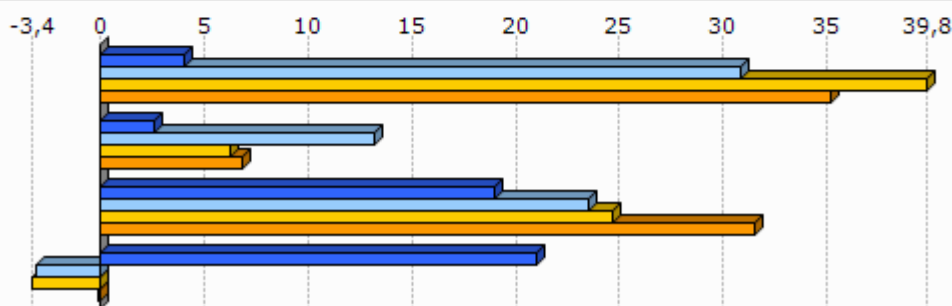

Unit.: %

Frantziako Barne Ministerioa, 2004/12

	Ezker muturreko alderdien hautesk undeen batz besteko presentzia	Ezkerreko alderdien hautesk undeen batz besteko presentzia	Alderdi abertzaleen hautesk undeen batz besteko presentzia	Eskuineko alderdien hautesk undeen batz besteko presentzia	Eskuin muturreko alderdien hautesk undeen batz besteko presentzia
1.Altzürükü	3,2	21,1	12,6	55,4	3,8

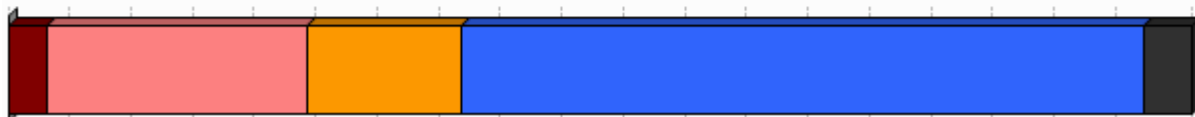

Unit.: %

Frantziako Barne Ministerioa. Ekoizpen propioa., 2008/12

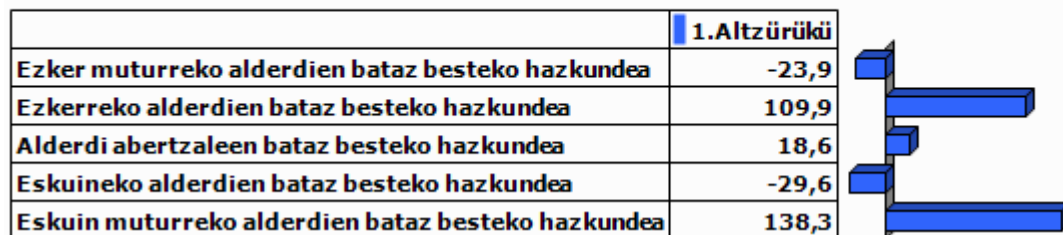

Unit.: %

Frantziako Barne Ministerioa. Ekoizpen propioa., 2001/12

9.0 harrak

GAZTEEN ETA EMAKUMEZKO GAZTEEN IRAUTE TASA

Gazteen iraute tasak eta emakumezko gazteen iraute tasak azken hamarkadako gazte kopuruaren hazkundera neurtzen dute. 1999 urteko 10 eta 19 urte bitarteko (emakumezko) gazteen kopurua 2009 urteko 20 eta 29 urte bitarteko (emakumezko) gazteen kopuruarekin alderatuz ekoizturiko adierazlea da, kasu bietan. Saldo positiboak zein negatiboak (emakumezko) gazteen erakartzea zein ihesa aditzera ematen digute.

LANGABEZIA

Enplegu bulegoetan langabetu gisa (A kategoria, Pôle emploi-ren sailkapenaren arabera) erregistraturiko pertsona kopurua aditzera ematen du.

Enplegua sustatzeko instituzioetan langabetu gisa erregistratzeko bi arrazoi erakusten dira hemen:

- Lan kaleratzeagatik: Arrazoi ezberdinetatik eratorri daitekeen egoera.
- Lan kontratu bukaeragatik: Epe mugatuko kontratu baten amaiera dela medio.

Badira langabetu gisa erregistratua egoteko egoera mota gehiago, hala nola, dimisioak eta lehenengo aldiz lan merkatura gerturatzen direnak, baina ez ditugu txostenean erantsi langabetu kopuru txikiak barnebiltzen baitituzte.

FORMAZIOA

Gizartearen formazioa INSEEn sailkapenean oinarritua dago baina hemen zabalago lantzen da. Ondorioz, 15 urtetik gorako jendetzak lortutako maila altueneko diploma aztertzen da hurrengo taulan ageri den baliokidetzen arabera:

GAINDEGIAko nomenklatura	INSEE ko nomenklatura
Diploma profesionalik gabeko biztanleria (% 15+ urte)	Pas de scolarité Aucun diplôme mais scolarité jusqu'en école primaire ou au collège Aucun diplôme mais scolarité au-delà du collège
Diploma gorenatzat, teknikalari diploma oinarritzkoa duen biztanleria (% 15+ urte)	Certificat c'études primaires BEPC, brevet élémentaire, brevet des collèges Certificat c'aptitudes professionnelles, brevet de compagnon Brevet d'études professionnelles
Diploma gorenatza, batxilergoa duen biztanleria (% 15+ urte)	Baccalauréat général, brevet supérieur Bac technologique ou professionnel, brevet professionnel ou de technicien, BEC, BEI, BEH, capacité en droit
Diploma gorenatza, goi mailako ikasketetako diploma duen biztanleria (% 15+ urte)	Diplôme universitaire de 1er cycle, BTS, DUT, diplôme des professions sociales ou de santé, d'infirmière(ier) Diplôme universitaire de 2ème ou 3ème cycle (y compris médecine, pharmacie, dentaire), diplôme d'ingénieur, d'une grande école, doctorat, etc.

ERRENTA

INSEEk udalerrri mailan errentaren datuak udalerrri handientzat soilik argitaratzen ditu sekretu estatistikoa dela medio. Hori dela eta, maiz ez dago udalerrri mailako daturik tauletan.

Kontsumo Unitatea (KU)

Errentaren inguruko datuak *Kontsumo Unitatearen* (Unité de Consommation–UC) arabera ageri dira.

Kontsumo Unitatea Ekonomi Lankidetzaren eta Garapenerako Erakundeak (ELGE) definitutako koefiziente batzuen arabera etxalde bakoitzean diren pertsonen kontsumoaren ponderazioz sortutako unitatea da. Koefiziente horiek honakoak dira:

- 1: etxaldeko lehen helduarentzat
- 0.5: hamalau urtetik gorako beste pertsonentzat
- 0.3: hamalau urtetik beherako haurrentzat

Errentaren datuak *Kontsumo Unitatearen* arabera ematearen helburua etxaldeen arteko konposizio desorekak neutralizatzea da.

Mediana, dezilak eta errenta dezilen arteko distantzia

Errenta mediana eta errentaren lehen eta bederatzigarren dezila ageri da tauletan. Medianak errentaren arabera tamaina bereko bi multzotan banatzen du populazioa eta dezilek hamar zatitan banatzen dute. Lehen errenta dezilak errenta apalenak aditzera ematen ditu. Errenta dezilen arteko distantziak errenta banaketa desorekatuaren maila neurtzen du.

Errentaren jatorria

Errentaren jatorri posibleak lau dira:

- Lan sariak
- Diru laguntzak: erretiroen diru sartzak, pentsioak...
- Etekinak: horiek dira profesio liberalen diru sartzak
- Besteak (gehienbat ondasuneko diru sartzak): ondasunei esker egindako diru sartzak

ADINEKOAK

- Adinekoen bakartasun maila

Etxean bakarrik bizi den 65 urtetik gorako biztanleria kopurua aditzera ematen du, adin horretako ehun biztanleko.

- Zaharren menpekotasun indizea

65 urtetik gorako biztanleria kopurua aditzera ematen du, hauetaz arduratzeko adinean (15 eta 64 urte bitartean) dagoen ehun biztanleko.

GURASO BAKARREKO FAMILIAK

Familiaren definizioa

- Familia bat: Gutxienez etxalde batean bi pertsonen osatutako nukleo bat da. Honakoak dira aukerak:
 - bikote bat (eta bere haurrak baldin badira)
 - heldu bakar bat bere haurr(ar)ekin
- Familia baten seme/alabak: Pertsona bat familia baten seme edo alaba gisa aintzat hartzeko bikotekide gabe eta etxaldean haur propiorik gabe (baldin baditu) bizi behar da.

Guraso bakarreko familiak

Soilik 65 urte arteko guraso bakarreko familia monoparentalak aintzat hartu ditugu haurren zaintza eta erantzukizunerako zailtasunak izan ditzaketen familia unitateak kuantifikatzeko asmoz. Horrela, guraso bakarreko familietan non zaintza eta erantzukizunak kontrako norabidean izan daitezkeen alboratu ditugu.

JARDUERA EKONOMIKOA

Establezimenduen bertakotze tasa

Establezimenduen bertakotze tasak udalerriko establezimendu guztien artean egoitza nagusia Euskal Herrian dutenen ehunekoa aditzera ematen du.

Tokiko ekonomiara bideratutako enplegua

Ondasun eta zerbitzuen ekoizpenerako maila lokalean aurrera eramaten diren jarduerak dira eta hauen helburua tokiko biztanleen beharrak asetzear datza, izan bertakoa nahiz turista. Guztizko enpleguan tokiko ekonomiara bideratutako enpleguaren ehunekoa adierazten da.

Ekintzailetasun ekonomikoaren tasa

Ekintzailetasun ekonomikoaren tasak udalerriko establezimendu guztien artean egoitza nagusia udalerrian bertan dutenen ehunekoa aditzera ematen du

Biztanleria aktiboaren egituraren indizea

Biztanleria aktiboaren egituraren indizeak 15 eta 39 urte bitarteko ehun biztanle aktiboko 40 eta 64 urte bitarteko biztanle aktibo kopurua esaten digu. Biztanleria aktiboaren egituraren zahartze maila neurtzeko adierazlea da.

TOKIKO FISKALITATE ZUZENA**CFE**

Enpresei doakien zerga *Cotisation Foncière des Entreprises (CFE)* delakoa 2010 urtean ezarritako zerga da.

Herri elkargoen tokiko fiskalitate zuzena

Herri elkargoentzat, bi informazio ezarriak izan dira:

- Lehena, herri elkargoko lurraldean diren udalerrien zergaren bataz bestekoa, herriko etxeak finkatzen duen tasa herri elkargoko testuinguruan ikusteko.
- Bestea, herri elkargoak berak ezartzen duen zerga, informazio gehigarri bezala jarria ageri dena.

HAUTESKUNDEAK**Aintzat harturiko hauteskundeak**

Udalerrri mailako joera politikoaren azterketarako hauteskunde ezberdinetan lehen itzuliko emaitzak baliatuak izan dira. Horretarako, aniztasun politiko zabala erakusten duten hauteskundeak aintzat hartu dira. Hauteskunde mota bakoitzean izandako bilakaeraren neurketarako hauteskunde mota bakoitzeko azken bi deialdiak kontutan hartu dira.

Hona erabiliak izan diren hauteskundeak:

2001eko Udal hauteskundeen lehen itzulia	2008ko Udal hauteskundeen lehen itzulia
2007ko legebiltzarreko hauteskundeen lehen itzulia	2012ko Legebiltzarreko hauteskundeen lehen itzulia
2004ko Europar legebiltzarreko hauteskundeen lehen itzulia	2009ko Europar legebiltzarreko hauteskundeen lehen itzulia

Udalerrriko hauteskundeen kasuan, soilik 3.500 biztanletik gorako udalerrien emaitzak kontutan izan dira kopuru horren azpitik diren udalerrietan Frantziako hauteskunde sisteman indarrean den "panachage" delakoak ezinezkoa egiten baitu hautagaiak blokeen sailkapenetan txertatzea.

Alderdien sailkapena

Hauteskundeetan aurkezturiko hautagai zein alderdiak bost bloke handietan sailkatu ditugu joera politikoaren izaera zein honen bilakaera modu sintetikoan laburbiltzeko. Hurrengo taulan bost bloke horietan barnebildutako hautagaitzak zehaztuak dira eta ondoan hauteskunde bakoitzean hauentzat Frantziako Barne Ministerioak darabiltzan nomenklatura ageri da. ECO izen generikoa dutenak talde ezberdinetan banatuak izaten ahal dira hautagaiaren iritziz politikoaren arabera.

KODEA		IZENA	UDAL01	UDAL08	LEGISL07	LEGISL12	EUROP04	EUROP09
Ezker muturra	Ezker antikapitalista / komunista	Liste d'extrême-gauche	LXG	LEXG		EXG	LXG	LEXG
		LCR/FO/NPA			EXG			
		Liste du Parti Communiste			COM		LPC	
		Lutte Ouvrière			EXG			
		Liste du PCF et du Parti de gauche						LCOP
		Parti de Gauche						
Ezkerra	Beste	Eric Pététin				ECO		
	Ekologistak	Liste Europe Ecologie les Verts			VEC	VEC		
		Liste des Verts	LVE				LVE	LVEC
		Patit de la Nation Occitana			ECO			
	Ezker liberala	Liste du Parti socialiste		LSOC	SOC	SOC	LPS	LSOC
	Ezker zentristak	Parti Radical de Gauche						
Ezkerreko besteak	Liste Union de la Gauche		LUG					
	Liste divers gauche	LDG	LDVG		DVG		LDVG	
Abertzaleak	Abertzaleak	Liste régionaliste (EHBAI, EHA, EAJ-PNB, ...)	LRG	LREG	REG	REG	LRG	LREG
	Besteak	Autre liste				AUT		LAUT
Eskuina	Zentrista kontserbadorea	Alliance écologique indépendante				ECO		
		MHAN			ECO			
		Liste Divers	LDV				LDV	
	Eskuineko zentristak	Liste Chasse-Pêche-Nature et Traditions			CPNT		LCP	
		Liste centre-MoDem		LCMD	UDFD			LCMD
	Eskuineko bestak	Liste le centre pour la france				CEN		
Liste UDF						LUDF		
Zentristak eta eskuin liberala	Eskuin liberala	Liste divers droite	LDD	LDVD	DIV	DVD	LDD	LDVD
		Liste de droite	LDR					
	Eskuin muturra	Parti Radical Valoisien				PRV		
		Liste Majorité-Centristes		LMC				
Eskuin muturra	Eskuin muturra	Majorité-Nouveau Centre						
		Liste de la majorité présidentielle (UMP)		LMAJ	UMP	UMP	LUMF	LMAJ
Eskuin muturra	Eskuin muturra	Liste du Front national			FN	FN	LFN	LFN
		Liste d'extrême-droite					LXD	LEXD

Hauteskunde emaitzen kalkulua

Bloke bakoitzeko bozka kopurua zenbatua izan da hauteskunde guztietan eta bakoitzaren pisua ehunekotan kalkulatu da (guztizko bozkekiko). Hortik bi operazio egin dira:

- Bloke bakoitzak hauteskunde mota bakoitzeko azken hauteskundeetan izandako bozka ehunekoen batz bestekoa. Hauteskunde horiek honakoak dira: 2008 urteko udal hauteskundeak, 2012 urteko Frantziako Legebiltzarreko hauteskundeak eta 2009 urteko Europar Legebiltzarreko hauteskundeak.

- Bestalde, bloke bakoitzak aurreko hauteskunde mota bakoitzeko izandako presentziaren hazkundera kalkulatu izan da. Azkenik, hazkundera horien batz bestekoa kalkulatu izan da.

10.E

ranskina: Adierazle zerrenda

Biztanleria osoa (p. munic.)
Biztanleriaren hazkundera (p. munic.) 2006/09
Biztanleriaren hazkundera (p. munic.) 1999/2009
Amatasun indizea
Bizitza proiektuak garatzeko adinekoren iraute eta erakargarritasun tasa
Friz indizea
Zahartze indizea
Emakumezkotasun indizea (15-64)
Jarduera tasa
Emakumezkoen jarduera tasa
Biztanleria aktiboaren hazkundera (1999/2009)
Langabetu kopurua
Langabetuen hazkundera (2007/11)
Emakumezko langabetuak, langabetu guztiekiko
50 eta + urteko langabetuak, langabetu guztiekiko
50 eta + urteko langabetuen hazkundera (2007/11)
Lan-kaleraketagatik langabezia egoeran
Kontratu amaieragatik langabezia egoeran
Laborari aktiboaren presentzia
Laborari aktiboaren hazkundera (1999/2009)
Enpresa buru, artisau eta merkatari aktiboaren presentzia
Enpresa buru, artisau eta merkatari aktiboaren hazkundera (1999/2009)
Kudeatzaile eta lanbide intelektuak aktiboaren presentzia
Kudeatzaile eta lanbide intelektuak aktiboaren hazkundera (1999/2009)
Tarteko lanbideak aktiboaren presentzia
Tarteko lanbideak aktiboaren hazkundera (1999/2009)
Enpleguak aktiboaren presentzia
Enpleguak aktiboaren hazkundera (1999/2009)
Langileak aktiboaren presentzia
Langileak aktiboaren hazkundera (1999/2009)
Diploma profesionalik gabeko biztanleriaren presentzia
Teknikalari diploma oinarrikoa duen biztanleriaren presentzia
Batxilergoa duen biztanleriaren presentzia
Goi mailako ikasketetako diploma duen biztanleriaren presentzia
Errenta mediana (kontsumo unitateko)
Errentaren lehen dezila (kontsumo unitateko)
Errentaren bederatzigarren dezila (kontsumo unitateko)
Errenta dezilen arteko distantzia (kontsumo unitateko)
Lan-sariak guztizko errentan
Diru laguntzak guztizko errentan
Etekinak guztizko errentan
Besteak (gehienbat ondasuneko diru sartzak) guztizko errentan
Bataz besteko lan-saria orduko (denb. osoko lanaldian)
Emakumezkoen lan-saria gizonenakiko (denb. osoko lanaldian)
Bataz besteko lan sariaren hazkundera (denb. osoko lanaldian)
Gazteen iraute tasa
Emakumezko gazteen iraute tasa
Gazte langabetuak (<25 urte) langabetu guztiekiko
Gazte langabetuen hazkundera (<25 urte)
Gizonezko gazteen (18-25) bataz besteko lan-saria orduko (denb. osoko lanaldian)
Emakumezko gazteen (18-25) bataz besteko lan-saria orduko (denb. osoko lanaldian)

65 urtetik gorako biztanleak etxean bakarrik
75 urtetik gorako biztanleak etxean bakarrik
Adineko biztanleen bakartasun maila (>65 urte)
Zaharren menpekotasun indizea
Guraso bakarreko (<65 urte) familia nuklearrak
Guraso bakarreko (<65 urte) familia nuklearren proportzioa
Guraso bakarreko (<65 urte) familia nuklearren emakumezotasuna
Guraso bakarreko haur kopurua (0-24 urte bitartean)
Guraso bakarreko haur kopuruaren proportzioa (0-24 urte bitartean)
Establezimendu kopurua
Lehen sektoreko establezimenduen proportzioa
Industria sektoreko establezimenduen proportzioa
Eraikuntza sektoreko establezimenduen proportzioa
Zerbitzuen sektoreko establezimenduen proportzioa
Establezimenduen bertakotutze tasa
Jarduera industrialeko teknologia maila handia
Jarduera industrialeko teknologia maila ertain-handia
Jarduera industrialeko teknologia maila ertain-txikia
Jarduera industrialeko teknologia maila txikia
Biztanleria aktiboaren egituraren indizea
Hurrengo hamarkadan erretiroa hartu behar duen langilegoa
Udalerrian bizi diren landunak, udalerriko lanpostuekiko
Udalerrian bizi eta lan egiten duten landunak, udalerriko landunekiko
Tokiko ekonomiara bideratutako enplegua
Tokiko ekonomiara bideratutako enpleguaren hazkundea (1999/2009)
Ekintzailetasun ekonomikoaren tasa
Autonomoen tasa
Ustiategi kopurua
Ustiategien hazkunde gordina (2000/10)
Ustiategien hazkundea (2000/10)
Ustiategien batz besteko NAE azalera
NAE azaleraren hazkundea (2000/10)
Batz besteko produkzio gordina ustiategiko
Oinordegabeko 50 urtetik gorako ustiategi-buruak
NATURA 2000 eremua
ZNIEFF I eremua
ZNIEFF II eremua
Lurraren artifizializazioa
Lur artifizializazioaren hazkundea (2000/06)
Lur artifizializazioaren hazkundea (1990/2000)
PLHaren presentzia
PLHa duten herriak (%)
Hirigintza arautzeko planen presentzia
Hirigintza dokumenturik gabeko herriak (%)
Lurralde Koherentziarako Planen presentzia (SCOT)
Lurralde Koherentziarako Plana duten herriak (%)
Baimendutako etxebizitza eraikuntzen batz besteko kopurua urtero (2002/07)
Baimendutako etxebizitza eraikuntzen batz besteko kopurua urtero (2008/12)
Baimendutako etxebizitza eraikuntzen batz besteko azalera urtero (2002/07)
Baimendutako etxebizitza eraikuntzen batz besteko azalera urtero (2008/12)
Etxebizitza parkearen hazkundea (1999/2009)
Bigarren etxebizitzaren hazkundea (1999/2009)
Bigarren etxebizitzaren presentzia
Etxebizitza hutsen presentzia

Etxebizitzen batz besteko prezioa
Etxebizitza sozialen tasa (datu ofiziala)
Etxebizitza sozialen tasa (guztizko etxebizitza parkearekiko)
Etxebizitza soziala kopuruaren batz besteko hazkundera (2001/07)
Etxebizitza soziala kopuruaren batz besteko hazkundera (2008/10)
Garraio publikoaren lotura kopurua
Osasun zentro azpiegitura gertuenera errepide bidezko distantzia
Ospital gertuenera errepide bidezko distantzia
Txikizkako merkataritza gertuenera errepide bidezko distantzia
Janarizko txikizkako merkataritza gertuenera errepide bidezko distantzia
Finantza bulego gertuenera errepide bidezko distantzia
Etxebizitzei ezarritako zerga (TH)
Etxebizitzei ezarritako zergaren urteko batz besteko hazkundera (TH) (2008/12)
Eraikitako lurrei ezarritako zerga (TFB)
Eraikitako lurrei ezarritako zergaren urteko batz besteko hazkundera (TFB) (2008/12)
Eraiki gabeko lurrei ezarritako zerga (TFNB)
Eraiki gabeko lurrei ezarritako zergaren urteko batz besteko hazkundera (TFNB) (2008/12)
Enpresei ezarritako zerga (CFE)
Elkarteen dentsitatea (mila biztanleko)
Euskararen ezagutza tasa
Euskararen erabilera sozialaren tasa
Euskarazko matrikulazio tasa lehen hezkuntzan
Euskarazko Haur Hezkuntza-Lehen Hezkuntza azpiegitura gertuenera errepide bidezko distantzia
Haur Hezkuntza-Lehen Hezkuntza azpiegitura gertuenera errepide bidezko distantzia
Euskarazko bigarren hezkuntzako azpiegitura gertuenera errepide bidezko distantzia
Bigarren hezkuntzako azpiegitura gertuenera errepide bidezko distantzia
Euskaltegi gertuenera errepide bidezko distantzia
2008ko udal hauteskundeetako abstentzio maila
Eskualdeko hauteskundeetako abstentzioaren bilakaera (2004/10)
Legebiltzarreko hauteskundeetako abstentzioaren bilakaera (2007/12)
Lehendakaritza hauteskundeetako abstentzioaren bilakaera (2007/12)
Europar legebiltzarreko hauteskundeetako abstentzioaren bilakaera (2004/09)
Ezker muturreko alderdien hauteskundeen batz besteko presentzia
Ezkerreko alderdien hauteskundeen batz besteko presentzia
Alderdi abertzaleen hauteskundeen batz besteko presentzia
Eskuineko alderdien hauteskundeen batz besteko presentzia
Eskuin muturreko alderdien hauteskundeen batz besteko presentzia
Ezker muturreko alderdien batz besteko hazkundera
Ezkerreko alderdien batz besteko hazkundera
Alderdi abertzaleen batz besteko hazkundera
Eskuineko alderdien batz besteko hazkundera
Eskuin muturreko alderdien batz besteko hazkundera

11.U

dalerriko oharrak

	1.Altzürükü
Langabetuen hazkundera (2007/11)	2007 urtean ez zegoen langabeturik
Emakumezko langabetuak, langabetu guztiekiko	Langabeturik gabeko urdalerria
50 eta + urteko langabetuak, langabetu guztiekiko	Langabeturik gabeko urdalerria.
50 eta + urteko langabetuen hazkundera (2007/11)	2007 urtean ez zegoen langabeturik.
Lan-kalera tagatik langabezia egoeran	Langabeturik gabeko urdalerria
Kontratu amaieragatik langabezia egoeran	Langabeturik gabeko urdalerria
Laborari aktiboen hazkundera (1999/2009)	
Enpresa buru, artisau eta merkatari aktiboen hazkundera (1999/2009)	
Kudeatzaile eta lanbide intelektualak aktiboen hazkundera (1999/2009)	1999 urtean ez zegoen mota horretako KSPdun landunik
Tarteko lanbideak aktiboen hazkundera (1999/2009)	
Enpleguak aktiboen hazkundera (1999/2009)	
Langileak aktiboen hazkundera (1999/2009)	
Gazteen iraute tasa (10-19 urte)	
Emakumezko gazteen iraute tasa	
Gazte langabetuak (<25 urte) langabetu guztiekiko	Langabeturik gabeko urdalerria
Gazte langabetuen hazkundera (<25 urte)	2007 urtean ez zegoen langabeturik
Guraso bakarreko (<65 urte) familia nuklearren emakumezko tasa	
Jarduera industrialeko teknologia maila handia	Daturik ez
Jarduera industrialeko teknologia maila ertain-handia	Daturik ez
Jarduera industrialeko teknologia maila ertain-txikia	Daturik ez
Jarduera industrialeko teknologia maila txikia	Daturik ez
Ustiategi kopurua	
Oinorde gabeko 50 urtetik gorako ustiategi-buruak	
Lur artifizializazioaren hazkundera (2000/06)	
Lur artifizializazioaren hazkundera (1990/2000)	
Etxebizitzaren batz besteko prezioa	

12.Herri elkargoko oharrak

	50 eta + urteko langabetuen hazkundera (2007/11)	Gazte langabetuen hazkundera (<25 urte)
2.Zuberoako herri elkargoa		

Sustatzailea: Gaindegia



Ipar Euskal Herriko udalerriak, aldagai sozio ekonomikoen arabera 2013

Egileak

Txomin Poveda eta Asier Otxoa de Retana

**Amenduze
-Unaso**

AURKIBIDEA

1. Demografia
2. Gizarte errealitatea eta bizi baldintzak
3. Jarduera ekonomikoa
4. Lurralde antolamendua eta hirigintza
5. Etxebizitza
6. Azpiegiturak eta zerbitzuen irisgarritasuna
7. Tokiko fiskalitate zuzena
8. Tokiko nortasuna eta joera politikoa
9. Oharrak
10. Eranskinak: Adierazle zerrenda
11. Udalerrri oharrak
12. Herri elkargoko oharrak

1. Demografia

1.1 Biztanleria lurraldean

	1.Amenduze-Unaso	2.Amikuzeko herri elkargoa	3.Barnekaldea	4.Iparraldea	5.Euskal Herria
Biztanleria osoa (p. munic.)	414	9 547	41 532	289 543	3 127 326

Unit.: Kopuru gordina
INSEE eta INE

	Biztanleriaren hazkundera (p. munic.) 06/09	Biztanleriaren hazkundera (p. munic.) 99/09
1.Amenduze-Unaso	10,6	12,8
2.Amikuzeko herri elkargoa	5,2	7,4
3.Barnekaldea	2,0	3,6
4.Iparraldea	6,6	10,2
5.Euskal Herria	4,7	7,1

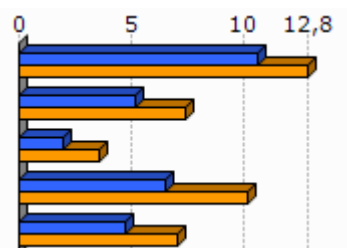

Unit.: %
INSEE eta INE, 2006/2009 eta 1999/2009

	Amatasun indizea (2009)
1.Amenduze-Unaso	34,7
2.Amikuzeko herri elkargoa	30,2
3.Barnekaldea	28,9
4.Iparraldea	22,4
5.Euskal Herria	21,9

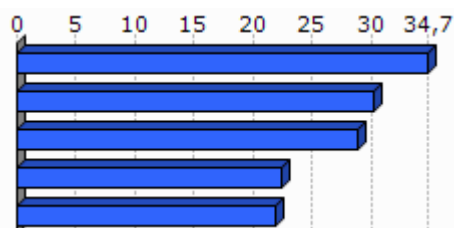

Unit.: %
INSEE eta INE, 2009

	Bizitza proiektuak garatzeko adinekoen iraute eta erakargarritasun tasa (1999/2009)
1.Amenduze-Unaso	19,5
2.Amikuzeko herri elkargoa	1,0
3.Barnekaldea	-1,0
4.Iparraldea	8,5
5.Euskal Herria	9,5

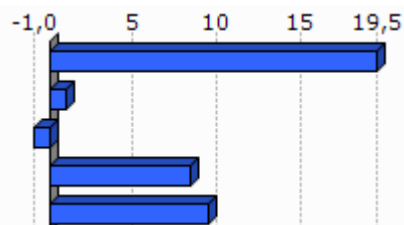

Unit.: %
INSEE eta INE. Ekoizpen propioa., 1999/2009

1.2 Biztanleriaren egitura

	Friz indizea (2009)
1.Amenduze-Unaso	85,0
2.Amikuzeko herri elkargoa	85,5
3.Barnekaldea	81,5
4.Iparraldea	77,1
5.Euskal Herria	55,4

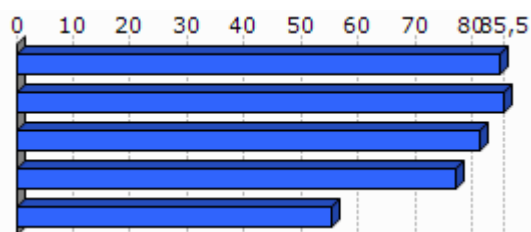

Unit.: %
INSEE eta INE, 2009

	Zahartze indizea (2009)
1.Amenduze-Unaso	124,3
2.Amikuzeko herri elkargoa	142,0
3.Barnekaldea	150,1
4.Iparraldea	144,1
5.Euskal Herria	138,1

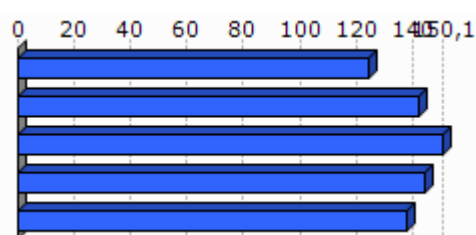

Unit.: %
INSEE eta INE, 2009

	Emakumezotasun indizea (15-64) , (2009)
1.Amenduze-Unaso	48,2
2.Amikuzeko herri elkargoa	47,8
3.Barnekaldea	47,6
4.Iparraldea	50,5
5.Euskal Herria	49,4

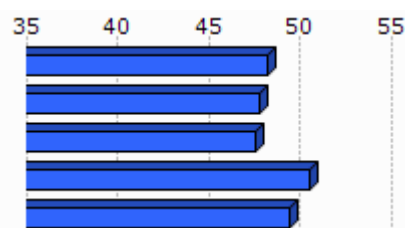

Unit.: %
INSEE eta INE, 2009

2.Gizarte errealitatea eta bizi baldintzak

2.1 Jarduera eta enplegua

	Jarduera tasa (2009)	Emakumezkoen jarduera tasa (2009)
1.Amenduze-Unaso	74,1	71,9
2.Amikuzeko herri elkargoa	72,1	69,0
3.Barnekaldea	72,8	70,3
4.Iparraldea	71,7	68,9
5.Euskal Herria	72,9	67,0

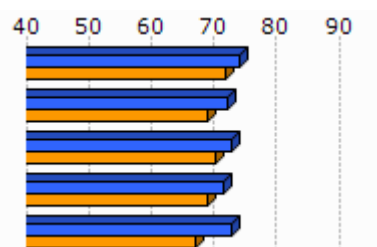

Unit.: %
INSEE eta INE, 2009

	Biztanleria aktiboaren hazkundera (1999/2009)
1.Amenduze-Unaso	10,7
2.Amikuzeko herri elkargoa	7,6
3.Barnekaldea	5,5
4.Iparraldea	13,0
5.Euskal Herria	13,8

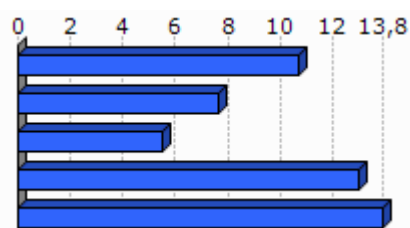

Unit.: %
INSEE eta INE, 1999/2009

2.2 Langabezia

	1.Amenduze-Unaso	2.Amikuzeko herri elkargoa	3.Barnekaldea	4.Iparraldea	5.Euskal Herria
Langabetu kopurua (2011)	9	201	892	12 479	201 708

Unit.: Kopuru gordina
Pôle emploi eta Espainiako Enplegu eta Gizarte Segurantzza Ministerioa, 2011

Egileak: Txomin Poveda eta Asier Otxoa de Retana

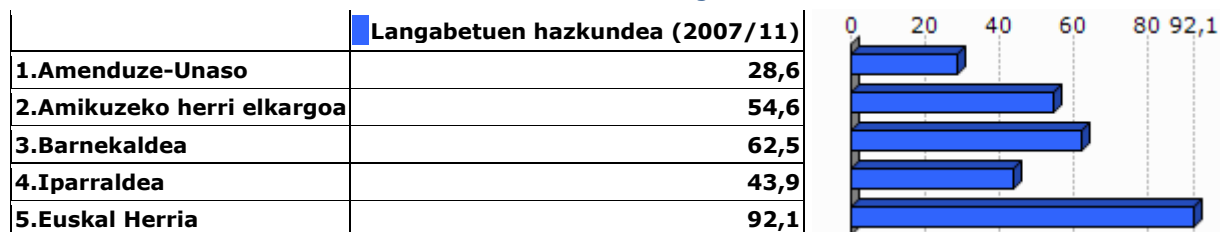

Unit.: %

Pôle emploi eta Espainiako Enplegu eta Gizarte Segurantza Ministerioa, 2007/2011

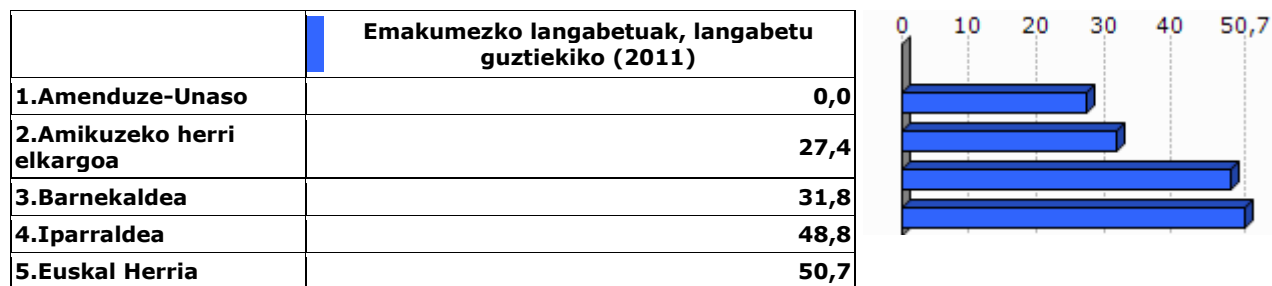

Unit.: %

Pôle emploi eta Espainiako Enplegu eta Gizarte Segurantza Ministerioa, 2011

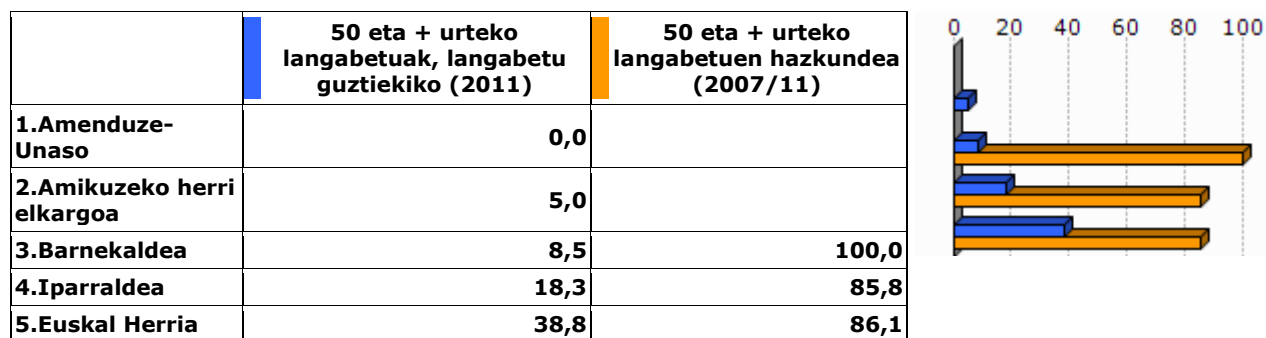

Unit.: %

Pôle emploi eta Espainiako Enplegu eta Gizarte Segurantza Ministerioa, 2007/2011

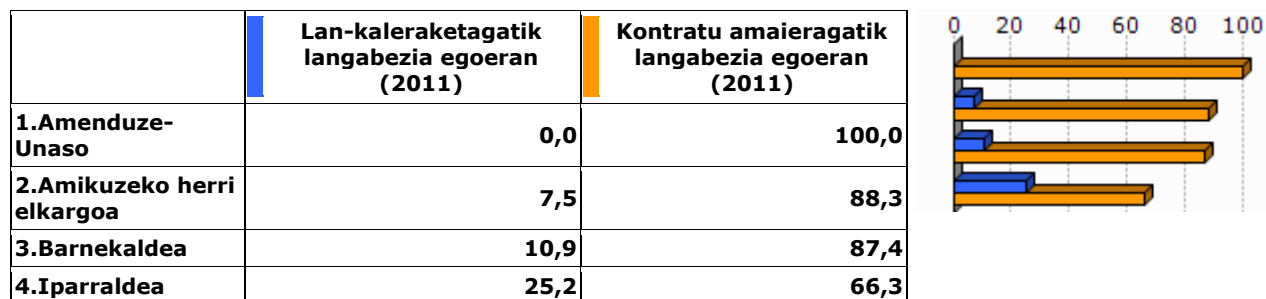

Unit.: %

Pôle emploi, 2011

2.3 Katgoria Sozio-Profesionala eta formazio maila

	Laborari aktiboen presentzia (2009)	Laborari aktiboen hazkundera (1999/2009)
1.Amenduze-Unaso	3,7	-75,6
2.Amikuzeko herri elkargoa	15,1	-28,3
3.Barnekaldea	15,9	-24,0
4.Iparraldea	3,2	-23,7

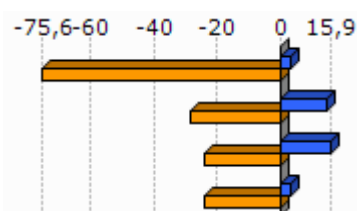

Unit.: %
INSEE, 1999/2009

	Enpresa buru, artisau eta merkatari aktiboen presentzia (2009)	Enpresa buru, artisau eta merkatari aktiboen hazkundera (1999/2009)
1.Amenduze-Unaso	7,4	-72,1
2.Amikuzeko herri elkargoa	8,0	-8,3
3.Barnekaldea	8,8	5,9
4.Iparraldea	8,8	2,8

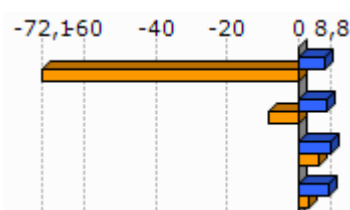

Unit.: %
INSEE, 1999/2009

	Kudeatzaile eta lanbide intelektualak aktiboen presentzia (2009)	Kudeatzaile eta lanbide intelektualak aktiboen hazkundera (1999/2009)
1.Amenduze-Unaso	11,1	192,8
2.Amikuzeko herri elkargoa	5,6	16,7
3.Barnekaldea	6,0	46,1
4.Iparraldea	11,6	30,0

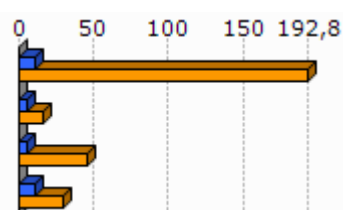

Unit.: %
INSEE, 1999/2009

	Tarteko lanbideak aktiboen presentzia (2009)	Tarteko lanbideak aktiboen hazkundera (1999/2009)
1.Amenduze-Unaso	7,4	-72,1
2.Amikuzeko herri elkargoa	20,2	29,0
3.Barnekaldea	18,2	28,2
4.Iparraldea	25,5	26,2

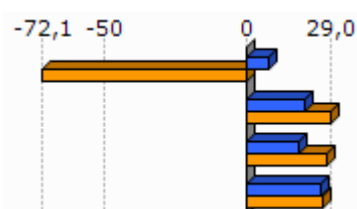

Unit.: %
INSEE, 1999/2009

	Enplegatuak aktiboen presentzia (2009)	Enplegatuak aktiboen hazkundera (1999/2009)
1.Amenduze-Unaso	29,6	30,1
2.Amikuzeko herri elkargoa	22,8	-1,6
3.Barnekaldea	24,1	-0,7
4.Iparraldea	31,6	1,6

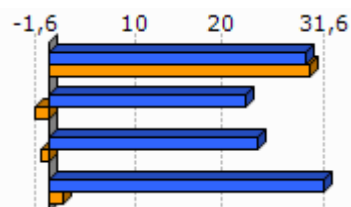

Unit.: %
INSEE, 1999/2009

	Langileak aktiboen presentzia (2009)	Langileak aktiboen hazkundera (1999/2009)
1.Amenduze-Unaso	40,7	7,4
2.Amikuzeko herri elkargoa	28,2	1,3
3.Barnekaldea	27,3	-7,5
4.Iparraldea	20,3	-3,4

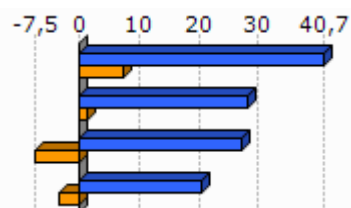

Unit.: %
INSEE, 1999/2009

	Diploma profesionalik gabeko biztanleriaren presentzia (2008)	Teknikalari diploma oinarritzkoa duen biztanleriaren presentzia (2008)	Batxilergoa duen biztanleriaren presentzia (2008)	Goi mailako ikasketetako diploma duen biztanleriaren presentzia (2008)
1.Amenduze-Unaso	28,2	26,3	18,2	27,3
2.Amikuzeko herri elkargoa	39,6	28,4	14,3	17,7
3.Barnekaldea	41,2	28,3	14,2	16,3
4.Iparraldea	32,7	26,7	17,1	23,6

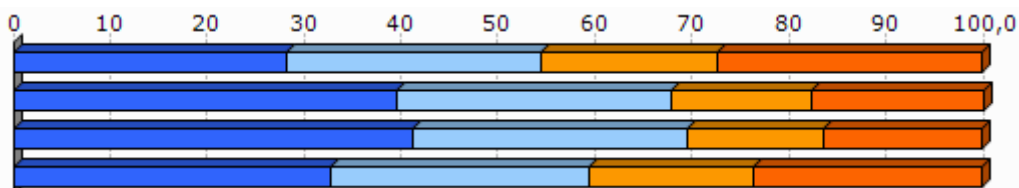

Unit.: %
INSEE, 2008

2.4 Errenta

	1.Amenduze-Unaso	2.Amikuzeko herri elkargoa
Errenta mediana (kontsumo unitateko), (2010)	19 866	16 595
Errentaren bederatzigarren dezila (kontsumo unitateko), (2010)		31 237
Errentaren lehen dezila (kontsumo unitateko), (2010)		7 377

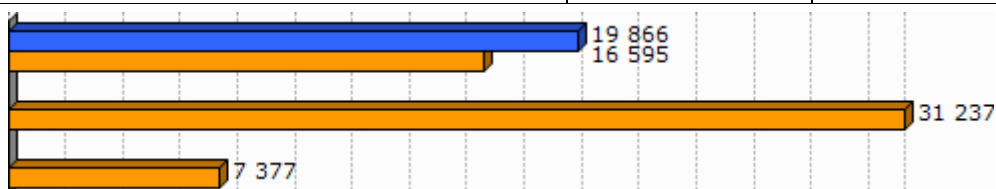

Unit.: €
INSEE, 2010

	Errenta dezilen arteko distantzia (kontsumo unitateko), (2010)
1.Amenduze-Unaso	
2.Amikuzeko herri elkargoa	4,2

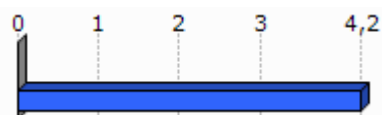

Unit.: Unitate gabekoa
INSEE, 2010

	Lan-sariak guztizko errentan, (2010)	Diru laguntzak guztizko errentan, (2010)	Etekinak guztizko errentan, (2010)	Besteak (gehienbat ondasuneko diru sartzak) guztizko errentan, (2010)
1.Amenduze-Unaso				
2.Amikuzeko herri elkargoa	50,8	31,1	9,9	8,2

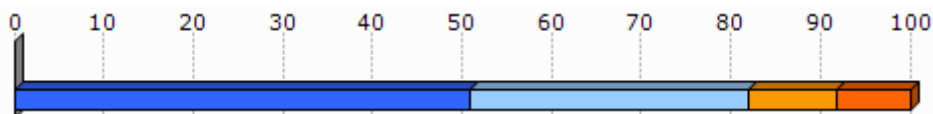

Unit.: %
INSEE, 2010

	Bataz besteko lan-saria orduko (denb. osoko lanaldian), (2009)
1.Amenduze-Unaso	
2.Amikuzeko herri elkargoa	10,8

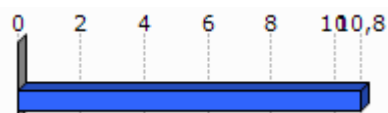

Unit.: €
INSEE, 2009

	Emakumezkoen lan-saria gizonaizkoekiko (denb. osoko lanaldian), (2009)
1.Amenduze-Unaso	
2.Amikuzeko herri elkargoa	89,8

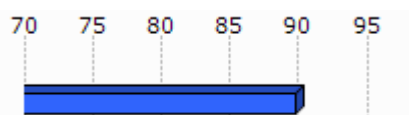

Unit.: %
INSEE, 2009

	Bataz besteko lan sariaren hazkundera (denb. osoko lanaldian), (2004/09)
1.Amenduze-Unaso	
2.Amikuzeko herri elkargoa	9,6

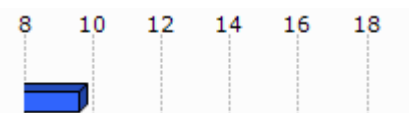

Unit.: %
INSEE, 2004/2009

2.5 Arrisku ekonomikoaren menpeko giza talde nagusiak

Gazteak

	Gazteen iraute tasa, (1999/2009)	Emakumezko gazteen iraute tasa, (1999/2009)
1.Amenduze-Unaso	6,8	-17,0
2.Amikuzeko herri elkargoa	-10,2	-12,0
3.Barnekaldea	-16,9	-19,8
4.Iparaldeia	-4,8	-3,8
5.Euskal Herria	15,3	15,5

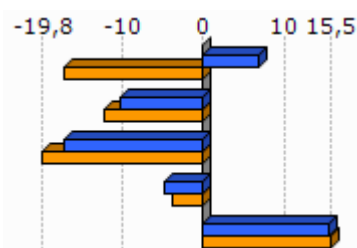

Unit.: %
INSEE eta INE. Ekoizpen propioa., 1999/2009

	Gazte langabetuak (<25 urte) langabetu guztiekiko (2011)	Gazte langabetuen hazkundera (<25 urte) (2007/11)
1.Amenduze-Unaso	0,0	
2.Amikuzeko herri elkargoa	8,0	166,7
3.Barnekaldea	6,2	34,1
4.Iparaldeia	14,6	45,2
5.Euskal Herria	9,0	102,5

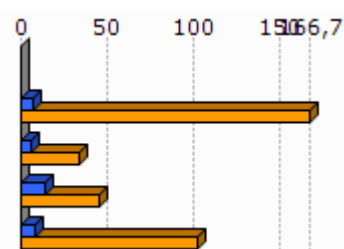

Unit.: %
Pôle emploi eta Espainiako Enplegu eta Gizarte Segurantzza Ministerioa, 2007/2011

	1.Amenduze-Unaso	2.Amikuzeko herri elkargoa	7,7	9	10	11	11,8
Emakumezko gazteen (18-25) batz besteko lan-saria orduko (denb. osoko lanaldian), (2009)		7,9					
Gizonezko gazteen (18-25) batz besteko lan-saria orduko (denb. osoko lanaldian), (2009)		9,1					

Unit.: €
INSEE, 2009

Adinekoak

	1.Amenduze-Unaso	2.Amikuzeko herri elkargoa	3.Barnekaldea	4.Iparraldea
65 urtetik gorako biztanleak etxean bakarrik, (2009)	20	582	2 422	19 864
75 urtetik gorako biztanleak etxean bakarrik, (2009)	12	374	1 524	12 683

Unit.: Kopuru gordina
INSEE, 2009

	Adineko biztanleen bakartasun maila (>65 urte), (2009)	Zaharren menpekotasun indizea, (2009)	0	10	20	30	39,4
1.Amenduze-Unaso	21,7	36,7					
2.Amikuzeko herri elkargoa	26,7	37,7					
3.Barnekaldea	24,6	39,4					
4.Iparraldea	31,4	35,1					
5.Euskal Herria		29,7					

Unit.: %
INSEE eta INE, 2009

Guraso bakarreko familiak

	1.Amenduze-Unaso	2.Amikuzeko herri elkargoa	3.Barnekaldea	4.Iparraldea
Guraso bakarreko (<65 urte) familia nuklearrak, (2009)	4	164	856	9 983

Unit.: Kopuru gordina
INSEE, 2009

Egileak: Txomin Poveda eta Asier Otxoa de Retana

	Guraso bakarreko (<65 urte) familia nuklearren proportzioa, (2009)	Guraso bakarreko (<65 urte) familia nuklearren emakumezotasuna, (2009)
1.Amenduze-Unaso	3,1	0,0
2.Amikuzeko herri elkargoa	6,3	78,0
3.Barnekaldea	7,4	77,0
4.Iparraldea	12,5	83,0

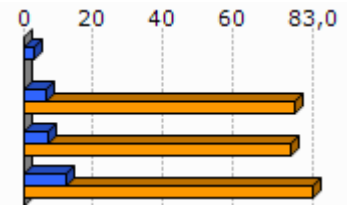

Unit.: %
INSEE, 2009

	1.Amenduze-Unaso	2.Amikuzeko herri elkargoa	3.Barnekaldea	4.Iparraldea
Guraso bakarreko haur kopurua (0-24 urte bitartean), (2009)	4	184	931	11 658

Unit.: Kopuru gordina
INSEE, 2009

	Guraso bakarreko haur kopuruaren proportzioa (0-24 urte bitartean), (2009)
1.Amenduze-Unaso	5,0
2.Amikuzeko herri elkargoa	9,4
3.Barnekaldea	11,1
4.Iparraldea	19,8

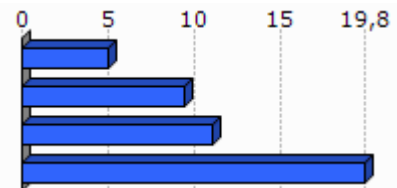

Unit.: %
INSEE, 2009

3. Jarduera ekonomikoa

3.1 Ehuna ekonomikoa

	1.Amenduze-Unaso	2.Amikuzeko herri elkargoa	3.Barnekaldea	4.Iparraldea	5.Euskal Herria
Establezimendu kopurua (2013-01)	38	948	3 839	22 899	243 998

Unit.: Kopuru gordina
SIRENE, DIRAE eta CAMERDATA, 2013-01

	Lehen sektoreko establezimenduen proportzioa (2013-01)	Industria sektoreko establezimenduen proportzioa (2013-01)	Eraikuntza sektoreko establezimenduen proportzioa (2013-01)	Zerbitzuen sektoreko establezimenduen proportzioa (2013-01)
1.Amenduze-Unaso	18,4	7,9	15,8	57,9
2.Amikuzeko herri elkargoa	27,5	8,1	8,6	55,7
3.Barnekaldea	24,5	10,7	7,3	57,5
4.Iparraldea	6,3	6,1	8,0	79,6
5.Euskal Herria	3,3	8,3	13,9	74,5

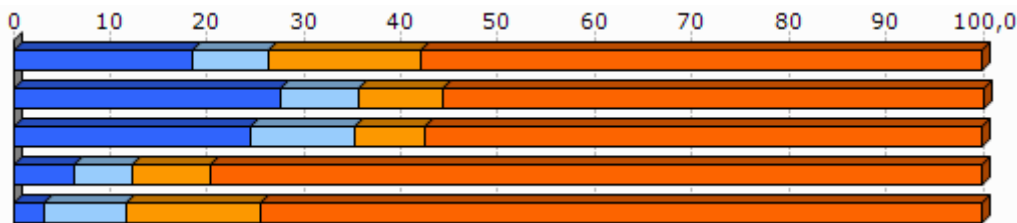

Unit.: %
SIRENE, DIRAE eta CAMERDATA, 2013-01

	Establezimenduen bertakotutze tasa (2013-01)
1.Amenduze-Unaso	86,8
2.Amikuzeko herri elkargoa	95,3
3.Barnekaldea	96,3
4.Iparraldea	89,8
5.Euskal Herria	90,6

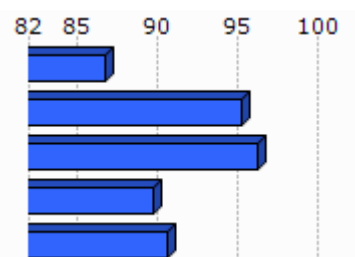

Unit.: %
SIRENE, DIRAE eta CAMERDATA. Ekoizpen propioa., 2013-01

	Jarduera industrialeko teknologia maila handia (2013-01)	Jarduera industrialeko teknologia maila ertain-handia (2013-01)	Jarduera industrialeko teknologia maila ertain-txikia (2013-01)	Jarduera industrialeko teknologia maila txikia (2013-01)
1.Amenduze-Unaso	0,0	33,3	66,7	0,0
2.Amikuzeko herri elkargoa	0,0	4,8	11,9	83,3
3.Barnekaldea	1,0	2,5	22,7	73,9
4.Iparraldea	1,8	10,2	24,8	63,2
5.Euskal Herria	1,8	15,6	44,0	38,6

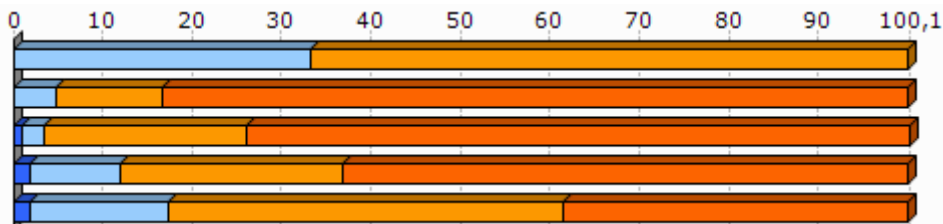

Unit.: %
SIRENE, DIRAE eta CAMERDATA, 2013-01

3.2 Giza lan eskua

	Biztanleria aktiboaren egituraren indizea (2009)	Hurrengo hamarkadan erretiroa hartu behar duen langilegoa (2009)
1.Amenduze-Unaso	51,4	34,1
2.Amikuzeko herri elkargoa	28,4	35,0
3.Barnekaldea	31,3	36,2
4.Iparraldea	32,0	33,5
5.Euskal Herria		13,3

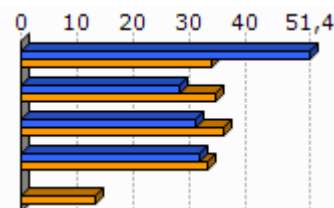

Unit.: %
INSEE eta INE, 2009

	Udalerrian bizi diren landunak, udalerriko lanpostuekiko (2009)	Udalerrian bizi eta lan egiten duten landunak, udalerriko landunekiko (2009)
1.Amenduze-Unaso	-4,4	17,7
2.Amikuzeko herri elkargoa	3,0	36,3
3.Barnekaldea	-9,4	40,3
4.Iparraldea	0,3	37,0

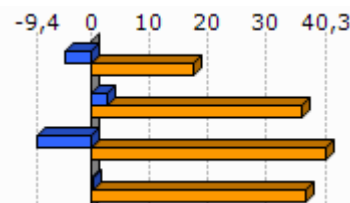

Unit.: %

INSEE, 2009

	Tokiko ekonomiara bideratutako enplegua (2009)	Tokiko ekonomiara bideratutako enpleguaren hazkundera (1999/2009)
1.Amenduze-Unaso	60,4	12,6
2.Amikuzeko herri elkargoa	56,9	-3,3
3.Barnekaldea	54,9	-4,4
4.Iparraldea	70,2	-2,1

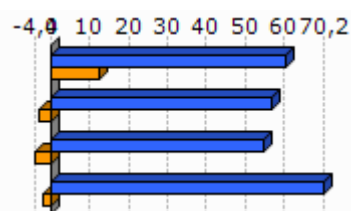
Unit.: %
INSEE, 1999/2009

	Ekintzaitetasun ekonomikoaren tasa (2013-01)
1.Amenduze-Unaso	76,3
2.Amikuzeko herri elkargoa	88,7
3.Barnekaldea	89,0
4.Iparraldea	84,0
5.Euskal Herria	84,0

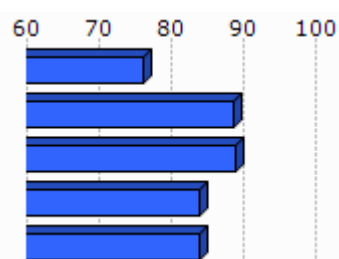
Unit.: %
SIRENE, DIRAE eta CAMERDATA, 2013-01

	Autonomoen tasa (2013-01)
1.Amenduze-Unaso	25,9
2.Amikuzeko herri elkargoa	25,7
3.Barnekaldea	27,9
4.Iparraldea	17,7
5.Euskal Herria	19,0

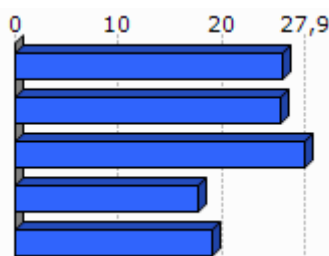
Unit.: %
SIRENE eta Espainiako Enplegu eta Gizarte Segurantzza Ministerioa. Ekoizpen propioa., 2013-01

3.3 Laborantza

	Ustiategi kopurua (2010)	Ustiategiaren hazkundera (2000/10)
1.Amenduze-Unaso	19	-3
2.Amikuzeko herri elkargoa	642	-77
3.Barnekaldea	2 863	-445
4.Iparraldea	4 453	-1 415
5.Euskal Herria	37 090	-34 609

Unit.: Kopuru gordina
Frantziako Laborantza, Nekazaritzako Elikagaien eta Basoen Ministerioa eta INE, 2000/10

	Ustiatgien hazkundea (2000/10), (Unit.: %)	Bataz besteko produkzio gordina ustiatgiko (2010)
1.Amenduze-Unaso	-13,6	30,3
2.Amikuzeko herri elkargoa	-10,7	55,3
3.Barnekaldea	-13,5	51,8
4.Iparraldea	-25,6	49,7
5.Euskal Herria	-48,3	

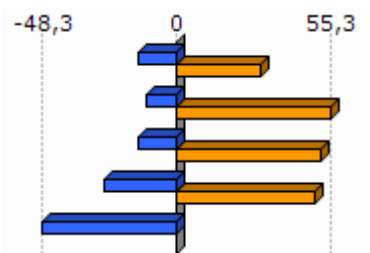

Unit.: K€

Frantziako Laborantza, Nekazaritzako Elikagaien eta Basoen Ministerioa eta INE, 2000/10

Frantziako Laborantza, Nekazaritzako Elikagaien eta Basoen Ministerioa, 2010

	Ustiatgien bataz besteko NAE azalera (2010)	NAE azaleraren hazkundea (2000/10)
1.Amenduze-Unaso	24,3	-9,1
2.Amikuzeko herri elkargoa	34,4	-4,7
3.Barnekaldea	31,4	-6,9
4.Iparraldea	28,1	-9,6
5.Euskal Herria	23,5	-13,7

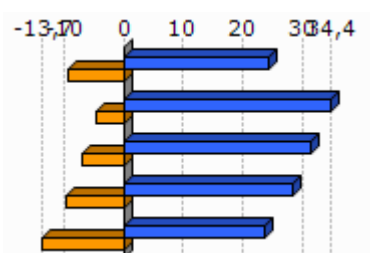

Unit.: Unit.: Ha/ustiatgiko; %

Frantziako Laborantza, Nekazaritzako Elikagaien eta Basoen Ministerioa eta INE, 2000/10

	Oinordegabeko 50 urtetik gorako ustiatgiburuak (2010)
1.Amenduze-Unaso	36,8
2.Amikuzeko herri elkargoa	23,4
3.Barnekaldea	23,4
4.Iparraldea	27,9

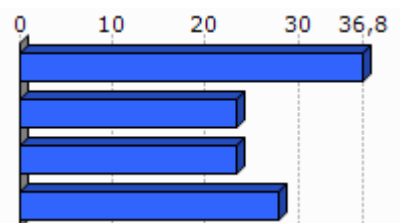

Unit.: %

Frantziako Laborantza, Nekazaritzako Elikagaien eta Basoen Ministerioa, 2010

4. Lurralde antolamendua eta hirigintza

4.1 Lurralde antolamendua

	NATURA2000 eremua (2013-05)	ZNIEFF I eremua (2010)	ZNIEFF II eremua (2010)
1.Amenduze-Unaso	2,3	0,0	8,2
2.Amikuzeko herri elkargoa	3,9	6,3	8,5
3.Barnekaldea	24,8	6,3	38,2
4.Iparraldea	23,9	6,0	33,1

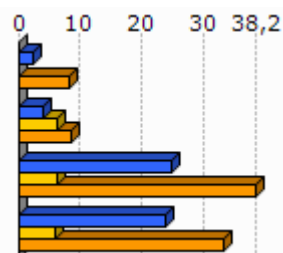

Unit.: %

Frantziako Ekologia, Garapen Iraunkorra eta Energiaren Ministerioa , 2013/05 eta 2010

	Lurraren artifizializazioa (%), 2006
1.Amenduze-Unaso	1,4
2.Amikuzeko herri elkargoa	1,7
3.Barnekaldea	1,4
4.Iparraldea	6,6
5.Euskal Herria	2,5

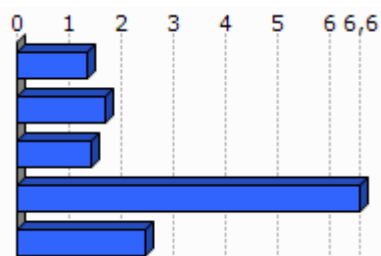

Unit.: %

Corine Land Cover, 2006

	1.Amenduze-Unaso
Lur artifizializazioaren hazkundera (1990/2000)	0,0
Lur artifizializazioaren hazkundera (2000/06)	>-0,1

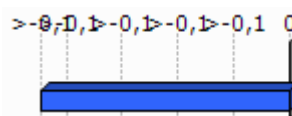

Unit.: %

Corine Land Cover, 1990/2000 eta 2000/2006

	PLHaren presentzia (2011)	Hirigintza arautzeko planen presentzia (2011)	Lurralde Koherentziarako Planen presentzia (SCOT) (2013)
1.Amenduze-Unaso	EZ	CarteCom (Onartua)	EZ

Unit.: Bai/Ez; presentzia eta tipologia; Bai/Ez

DATAR, 2011

DGALN, 2013

	2.Amikuzeko herri elkargoa	3.Barnekaldea	4.Iparraldea
Hirigintza dokumenturik gabeko herriak (%), (2011)	59,3	47,8	35,2
Lurralde Koherentziarako Plana duten herriak (%), (2013)	0,0	7,1	33,3
PLHa duten herriak (%), (2011)	0,0	0,9	6,3

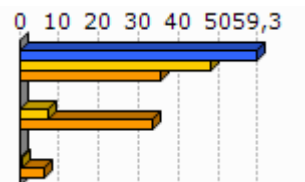

Unit.: %
 DATAR, 2011
 DGALN, 2013

4.2 Hirigintza

	Baimendutako etxebizitza eraikuntzen batz besteko kopurua urtero (2002/07)	Baimendutako etxebizitza eraikuntzen batz besteko kopurua urtero (2008/12)
1.Amenduze-Unaso	4	4
2.Amikuzeko herri elkargoa	79	83
3.Barnekaldea	497	619
4.Iparraldea	3 223	3 071
5.Euskal Herria	33 607	19 397

Unit.: Kopuru gordina
 Frantziako Ekologia, Garapen Iraunkorra eta Energiaren Ministerioa eta Espainiako Sustapen Ministerioa, 2002/07 eta 2008/2012

	Baimendutako etxebizitza eraikuntzen batz besteko azalera urtero (2002/07)	Baimendutako etxebizitza eraikuntzen batz besteko azalera urtero (2008/12)
1.Amenduze-Unaso	640	601
2.Amikuzeko herri elkargoa	11 733	8 765
3.Barnekaldea	60 953	62 185
4.Iparraldea	310 544	275 668
5.Euskal Herria	2 974 544	1 829 868

Unit.: m2
 Frantziako Ekologia, Garapen Iraunkorra eta Energiaren Ministerioa eta Espainiako Sustapen Ministerioa, 2002/07 eta 2008/2012

5. Etxebizitza

	Etxebizitza parkearen hazkundera (1999/2009)	Bigarren etxebizitzaren hazkundera (1999/2009)
1.Amenduze-Unaso	26,6	119,0
2.Amikuzeko herri elkargoa	16,2	0,9
3.Barnekaldea	14,8	32,7
4.Iparraldea	19,0	34,3
5.Euskal Herria	15,7	1,4

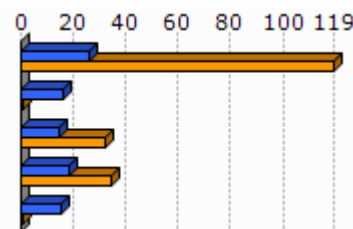

Unit.: %
INSEE eta INE, 1999/2009

	Bigarren etxebizitzaren presentzia (2009)	Etxebizitza hutsen presentzia (2009)
1.Amenduze-Unaso	9,8	5,4
2.Amikuzeko herri elkargoa	6,3	6,8
3.Barnekaldea	13,8	7,2
4.Iparraldea	20,8	4,3
5.Euskal Herria	7,2	8,3

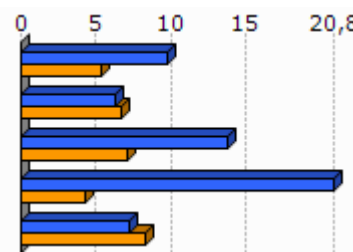

Unit.: %
INSEE eta INE, 2009

	Etxebizitzaren batz besteko prezioa (2013)
1.Amenduze-Unaso	1 719
2.Amikuzeko herri elkargoa	1 708
3.Barnekaldea	1 704
4.Iparraldea	2 024
5.Euskal Herria	2 565

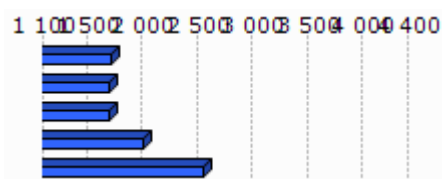

Unit.: €/m²
Ekoizpen propioa, 2013
* Euskal Herria: Zazpi hiriburu eta 25.000 biztanletik gorako udalerrien batz bestekoa.

Egileak: Txomin Poveda eta Asier Otxoa de Retana

	Etxebizitza sozialen tasa (datu ofiziala), (2009)	Etxebizitza sozialen tasa (guztizko etxebizitza parkearekiko), (2009)
1.Amenduze-Unaso		
2.Amikuzeko herri elkargoa		1,5
3.Barnekaldea		1,4
4.Iparraldea		6,8

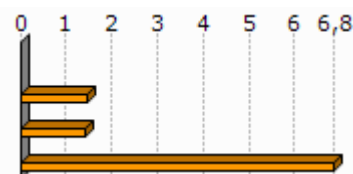

Unit.: %

Lurralde berdintasuna eta etxebizitzaren ministerioa, 2009

Akitaniako DREAL eta INSEE. Ekoizpen propioa., 2009

	Etxebizitza soziala kopuruaren batz besteko hazkundea (2001/07)	Etxebizitza soziala kopuruaren batz besteko hazkundea (2008/10)
1.Amenduze-Unaso		
2.Amikuzeko herri elkargoa	1,0	0,0
3.Barnekaldea	4,7	0,0
4.Iparraldea	108,0	269,0

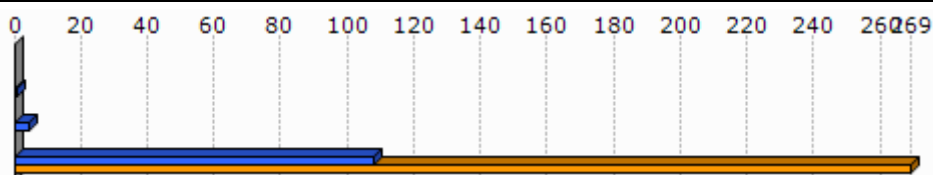

Unit.: urteko batz besteko kopurua

DREAL Aquitaine, 2001/07 eta 2008/2010

6. Azpiegitura eta zerbitzuen irisgarritasuna

	Garraio publikoaren lotura kopurua (2013)
1. Amenduze-Unaso	0,0
2. Amikuzeko herri elkargoa	0,6
3. Barnekaldea	0,4
4. Iparraldea	0,7

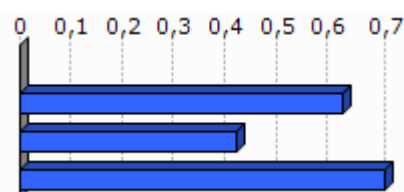

Unit.: Kopuru gordina
Ekoizpen propioa, 2013

	1. Amenduze-Unaso	2. Amikuzeko herri elkargoa	3. Barnekaldea	4. Iparraldea	5. Euskal Herria
Osasun zentro azpiegitura gertuenera errepide bidezko distantzia (2012)	3,4	7,6	10,6	9,2	2,7
Ospital gertuenera errepide bidezko distantzia (2012)	3,4	7,8	9,5	9,4	2,2
Txikizkako merkataritza gertuenera errepide bidezko distantzia (2012)	0,0	4,4	3,2	2,5	1,3
Janarizko txikizkako merkataritza gertuenera errepide bidezko distantzia (2012)	0,0	5,4	3,6	2,9	2,4
Finantza bulego gertuenera errepide bidezko distantzia (2012)	3,4	7,6	8,2	7,3	3,7

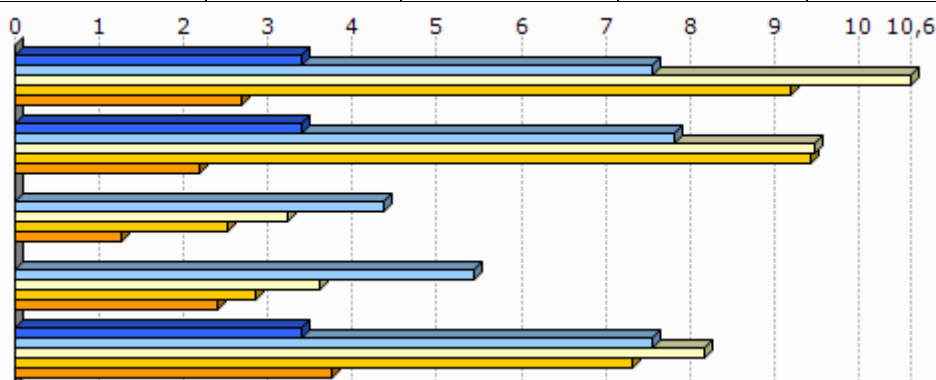

Unit.: Km.

INSEE, Nafarroako Gobernuak, EUSTAT, Nafarroako Datu Espazialen Azpiegitura eta Espainiako Sustapen Ministerioa. Ekoizpen propioa., 2012

INSEE, EUSTAT eta Nafarroako Datu Espazialen Azpiegitura. Ekoizpen propioa., 2012

INSEE, EUSTAT, CAMERDATA eta Espainiako Sustapen Ministerioa. Ekoizpen propioa., 2012

INSEE, EUSTAT, CAMERDATA eta Espainiako Sustapen Ministerioa. Ekoizpen propioa., 2012

INSEE, EUSTAT eta CAMERDATA. Ekoizpen propioa., 2012

7.1 Tokiko fiskalitate zuzena

	Etxebizitzei ezarritako zerga (TH), (2012)	Eraikitako lurrei ezarritako zerga (TFB), (2012)	Eraiki gabeko lurrei ezarritako zerga (TFNB), (2012)	Enpresei ezarritako zerga (CFE), (2012)
1.Amenduze-Unaso	8,0	8,0	27,0	
2.Amikuzeko herri elkargoa	11,9	9,7	30,9	
3.Barnekaldea	13,9	8,7	32,4	22,2
4.Iparraldea	14,0	9,3	32,2	22,3
Amikuzeko herri elkargoko fiskalitate zuzena	8,5		1,5	25,6

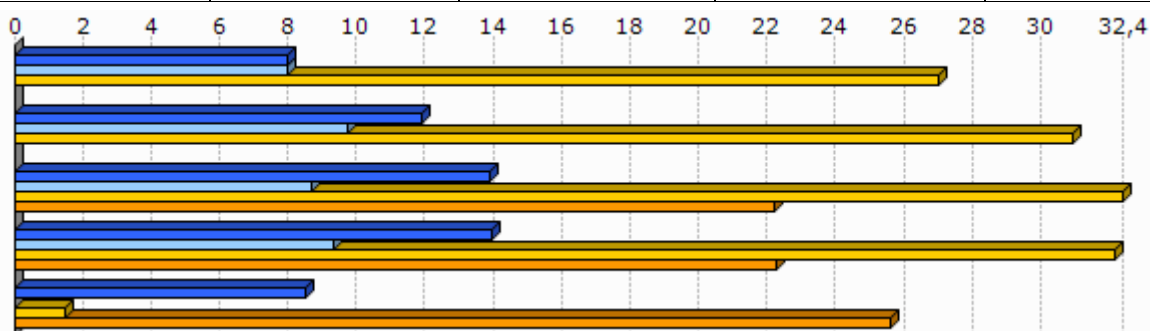

Unit.: %

Kondu publikoen, aurrekontuaren eta estatu erreformaren ministerioa, 2012

	1.Amenduze-Unaso
Eraiki gabeko lurrei ezarritako zergaren urteko batz besteko hazkundea (TFNB) (2008/12)	7,8
Eraikitako lurrei ezarritako zergaren urteko batz besteko hazkundea (TFB) (2008/12)	9,5
Etxebizitzei ezarritako zergaren urteko batz besteko hazkundea (TH) (2008/12)	9,9

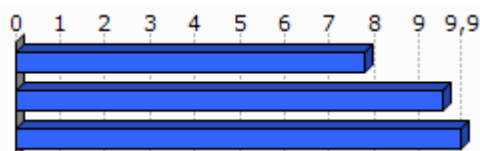

Unit.: %

Kondu publikoen, aurrekontuaren eta estatu erreformaren ministerioa, 2008/12

8. Tokiko nortasuna eta joera politikoa

8.1 Tokiko nortasuna

	Elkarteen dentsitatea (mila biztanleko), (2013)
1.Amenduze-Unaso	2,4
2.Amikuzeko herri elkargoa	1,6
3.Barnekaldea	1,8
4.Iparraldea	1,4

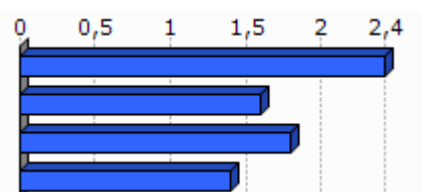

Unit.: ‰
INSEE. Ekoizpen propioa., 2013

	Euskararen ezagutza tasa (2010)	Euskararen erabilera sozialaren tasa (2010)	Euskarazko matrikulazio tasa lehen hezkuntzan (2012)
1.Amenduze-Unaso	17,2	1,7	47,1
2.Amikuzeko herri elkargoa	23,3	5,7	15,8
3.Barnekaldea	50,0	23,9	
4.Iparraldea	17,0	4,5	26,1
5.Euskal Herria	29,9	10,4	66,0

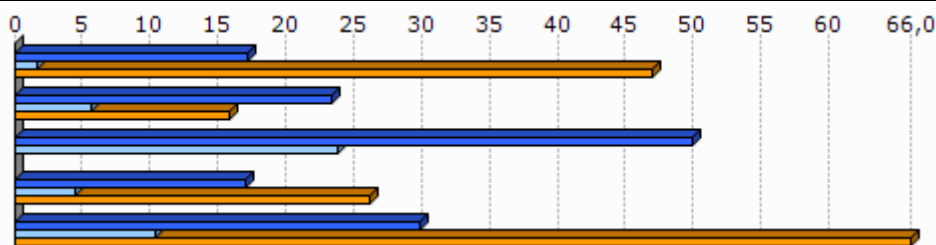

Unit.: ‰
Euskal Herriko Hizkuntza Adierazle Sistema (EAS), INSEE, EUSTAT, INE eta Nafarroako Estatistika Zerbitzua., 2010
Pirinio Atlantikoetako Hezkuntza Nazionalaren Departamentu Zerbitzua, EUSTAT eta Nafarroako Gobernu., 2012

	1.Amenduze-Unaso	2.Amikuzeko herri elkargoa	3.Barnekaldea	4.Iparraldea	5.Euskal Herria
Euskarazko Haur Hezkuntza-Lehen Hezkuntza azpiegitura gertuenera errepide bidezko distantzia (2012)	3,4	7,2	14,7	12,2	7,4
Haur Hezkuntza-Lehen Hezkuntza azpiegitura gertuenera errepide bidezko distantzia (2012)	0,0	1,2	1,2	0,9	2,3
Euskarazko bigarren hezkuntzako azpiegitura	22,0	23,7	25,3	21,2	19,0

Egileak: Txomin Poveda eta Asier Otxoa de Retana

gertuenera errepide bidezko distantzia (2012)					
Bigarren hezkuntzako azpiegitura gertuenera errepide bidezko distantzia (2012)	3,4	6,7	7,4	6,9	1,6
Euskaltegi gertuenera errepide bidezko distantzia (2012)	3,4	7,2	10,7	9,4	9,7

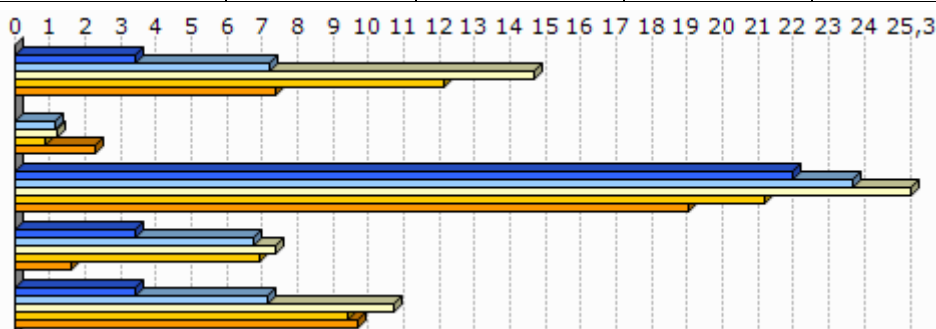

Unit.: Km.

Seaska, INSEE, Nafarroako Gobernua, EUSTAT eta Espainiako Sustapen Ministerioa. Ekoizpen propioa., 2012
 INSEE, Nafarroako Gobernua, EUSTAT, Nafarroako Datu Espazialen Azpiegitura eta Espainiako Sustapen Ministerioa. Ekoizpen propioa., 2012
 INSEE, Nafarroako Gobernua, EUSTAT eta Espainiako Sustapen Ministerioa. Ekoizpen propioa., 2012
 INSEE, EUSTAT eta Nafarroako Datu Espazialen Azpiegitura. Ekoizpen propioa., 2012
 AEK, HABE, IKA eta bilaketa propioa. Ekoizpen propioa., 2012

8.2 Joera politikoa

	2008ko udal hauteskundeetako abstentzio maila
1. Amenduze-Unaso	17,0
2. Amikuzeko herri elkargoa	14,9
3. Barnekaldea	14,4
4. Iparraldea	30,7

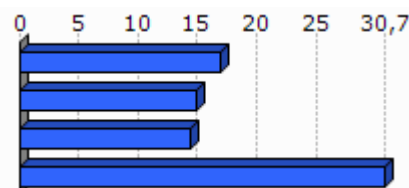

Unit.: %

Frantziako Barne Ministerioa, 2008

	1. Amenduze-Unaso	2. Amikuzeko herri elkargoa	3. Barnekaldea	4. Iparraldea
Eskualdeko hauteskundeetako abstentzioaren bilakaera (2004/10)	10,0	25,8	39,8	35,1
Legebiltzarreko hauteskundeetako abstentzioaren bilakaera (2007/12)	0,5	0,9	6,2	6,8
Lehendakaritza hauteskundeetako abstentzioaren bilakaera (2007/12)	18,8	35,6	24,7	31,5
Europar legebiltzarreko hauteskundeetako abstentzioaren bilakaera (2004/09)	18,7	-3,4	-3,4	-0,2

Egileak: Txomin Poveda eta Asier Otxoa de Retana

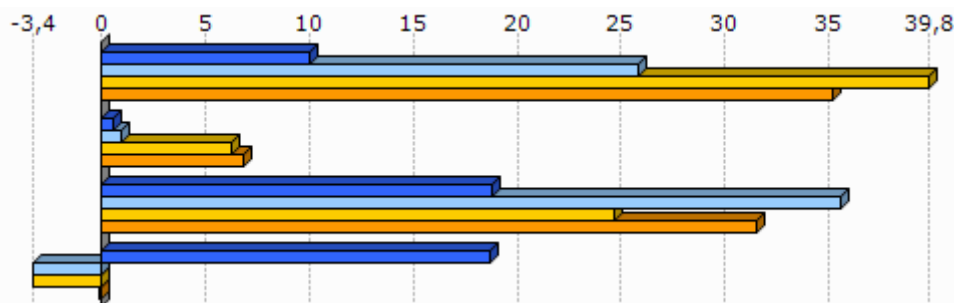

Unit.: %
Frantziako Barne Ministerioa, 2004/12

	Ezker muturreko alderdien hauteskundeen batz besteko presentzia	Ezkerreko alderdien hauteskundeen batz besteko presentzia	Alderdi abertzaleen hauteskundeen batz besteko presentzia	Eskuineko alderdien hauteskundeen batz besteko presentzia	Eskuin muturreko alderdien hauteskundeen batz besteko presentzia
1. Amenduze-Unaso	2,0	20,9	5,9	64,7	2,8

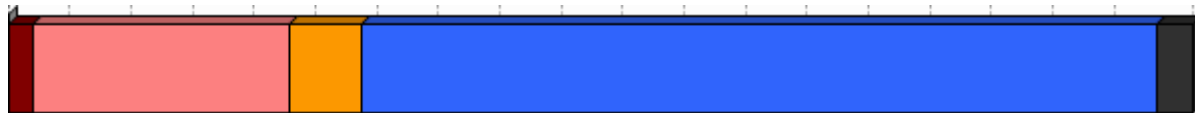

Unit.: %
Frantziako Barne Ministerioa. Ekoizpen propioa., 2008/12

	1. Amenduze-Unaso
Ezker muturreko alderdien batz besteko hazkundera	11,2
Ezkerreko alderdien batz besteko hazkundera	17,7
Alderdi abertzaleen batz besteko hazkundera	41,9
Eskuineko alderdien batz besteko hazkundera	-25,0
Eskuin muturreko alderdien batz besteko hazkundera	39,2

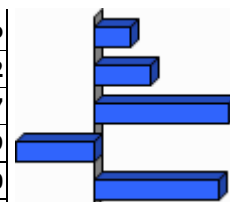

Unit.: %
Frantziako Barne Ministerioa. Ekoizpen propioa., 2001/12

9.0 harrak

GAZTEEN ETA EMAKUMEZKO GAZTEEN IRAUTE TASA

Gazteen iraute tasak eta emakumezko gazteen iraute tasak azken hamarkadako gazte kopuruaren hazkundera neurtzen dute. 1999 urteko 10 eta 19 urte bitarteko (emakumezko) gazteen kopurua 2009 urteko 20 eta 29 urte bitarteko (emakumezko) gazteen kopuruarekin alderatuz ekoizturiko adierazlea da, kasu bietan. Saldo positiboak zein negatiboak (emakumezko) gazteen erakartzea zein ihesa aditzera ematen digute.

LANGABEZIA

Enplegu bulegoetan langabetu gisa (A kategoria, Pôle emploi-ren sailkapenaren arabera) erregistraturiko pertsona kopurua aditzera ematen du.

Enplegua sustatzeko instituzioetan langabetu gisa erregistratzeko bi arrazoi erakusten dira hemen:

- Lan kaleratzeagatik: Arrazoi ezberdinetatik eratorri daitekeen egoera.
- Lan kontratu bukaeragatik: Epe mugatuko kontratu baten amaiera dela medio.

Badira langabetu gisa erregistratua egoteko egoera mota gehiago, hala nola, dimisioak eta lehenengo aldiz lan merkatura gerturatzen direnak, baina ez ditugu txostenean erantsi langabetu kopuru txikiak barnebiltzen baitituzte.

FORMAZIOA

Gizartearen formazioa INSEEren sailkapenean oinarritua dago baina hemen zabalago lantzen da. Ondorioz, 15 urtetik gorako jendetzak lortutako maila altueneko diploma aztertzen da hurrengo taulan ageri den baliokidetzen arabera:

GAINDEGIAko nomenklatura	INSEE ko nomenklatura
Diploma profesionalik gabeko biztanleria (% 15+ urte)	Pas de scolarité Aucun diplôme mais scolarité jusqu'en école primaire ou au collège Aucun diplôme mais scolarité au-delà du collège Certificat d'études primaires
Diploma gorenatzat, teknikari diploma oinarrikoa duen biztanleria (% 15+ urte)	BEPC, brevet élémentaire, brevet des collèges Certificat d'aptitudes professionnelles, brevet de compagnon Brevet d'études professionnelles
Diploma gorenatzat, batxilergoa duen biztanleria (% 15+ urte)	Baccalauréat général, brevet supérieur Bac technologique ou professionnel, brevet professionnel ou de technicien, BEC, BEI, BEH, capacité en droit
Diploma gorenatzat, goi mailako ikasketetako diploma duen biztanleria (% 15+ urte)	Diplôme universitaire de 1er cycle, BTS, DUT, diplôme des professions sociales ou de santé, d'infirmière(ier) Diplôme universitaire de 2ème ou 3ème cycle (y compris médecine, pharmacie, dentaire), diplôme d'ingénieur, d'une grande école, doctorat, etc.

ERRENTA

INSEEk udalerrri mailan errentaren datuak udalerrri handientzat soilik argitaratzen ditu sekretu estatistikoa dela medio. Hori dela eta, maiz ez dago udalerrri mailako daturik tauletan.

Kontsumo Unitatea (KU)

Errentaren inguruko datuak *Kontsumo Unitatearen* (Unité de Consommation-UC) arabera ageri dira.

Kontsumo Unitatea Ekonomi Lankidetzaren eta Garapenerako Erakundeak (ELGE) definitutako koefiziente batzuen arabera etxalde bakoitzean diren pertsonen kontsumoaren ponderazioz sortutako unitatea da. Koefiziente horiek honakoak dira:

- 1: etxaldeko lehen helduarentzat
- 0.5: hamalau urtetik gorako beste pertsonentzat
- 0.3: hamalau urtetik beherako haurrentzat

Errentaren datuak *Kontsumo Unitatearen* arabera ematearen helburua etxaldeen arteko konposizio desorekak neutralizatzea da.

Mediana, dezilak eta errenta dezilen arteko distantzia

Errenta mediana eta errentaren lehen eta bederatzigarren dezila ageri da tauletan. Medianak errentaren arabera tamaina bereko bi multzotan banatzen du populazioa eta dezilek hamar zatitan banatzen dute. Lehen errenta dezilak errenta apalenak aditzera ematen ditu. Errenta dezilen arteko distantziak errenta banaketa desorekatuaren maila neurtzen du.

Errentaren jatorria

Errentaren jatorri posibleak lau dira:

- Lan sariak
- Diru laguntzak: erretiroen diru sartzak, pentsioak...
- Etekinak: horiek dira profesio liberalen diru sartzak
- Besteak (gehienbat ondasuneko diru sartzak): ondasunei esker egindako diru sartzak

ADINEKOAK

- Adinekoen bakartasun maila

Etxean bakarrik bizi den 65 urtetik gorako biztanleria kopurua aditzera ematen du, adin horretako ehun biztanleko.

- Zaharren menpekotasun indizea

65 urtetik gorako biztanleria kopurua aditzera ematen du, hauetaz arduratzeko adinean (15 eta 64 urte bitartean) dagoen ehun biztanleko.

GURASO BAKARREKO FAMILIAK

Familiaren definizioa

- Familia bat: Gutxienez etxalde batean bi pertsonen osatutako nukleo bat da. Honakoak dira aukerak:
 - bikote bat (eta bere haurrak baldin badira)
 - heldu bakar bat bere haurr(ar)ekin
- Familia baten seme/alabak: Pertsona bat familia baten seme edo alaba gisa aintzat hartzeko bikotekide gabe eta etxaldean haur propiorik gabe (baldin baditu) bizi behar da.

Guraso bakarreko familiak

Soilik 65 urte arteko guraso bakarreko familia monoparentalak aintzat hartu ditugu haurren zaintza eta erantzukizunerako zailtasunak izan ditzaketen familia unitateak kuantifikatzeko asmoz. Horrela, guraso bakarreko familietan non zaintza eta erantzukizunak kontrako norabidean izan daitezkeen alboratu ditugu.

JARDUERA EKONOMIKOA

Establezimenduen bertakotze tasa

Establezimenduen bertakotze tasak udalerriko establezimendu guztien artean egoitza nagusia Euskal Herrian dutenen ehunekoa aditzera ematen du.

Tokiko ekonomiara bideratutako enplegua

Ondasun eta zerbitzuen ekoizpenerako maila lokalean aurrera eramaten diren jarduerak dira eta hauen helburua tokiko biztanleen beharrak asetzean datza, izan bertakoa nahiz turista. Guztizko enpleguan tokiko ekonomiara bideratutako enpleguaren ehunekoa adierazten da.

Ekintzailetasun ekonomikoaren tasa

Ekintzailetasun ekonomikoaren tasak udalerriko establezimendu guztien artean egoitza nagusia udalerrian bertan dutenen ehunekoa aditzera ematen du

Biztanleria aktiboaren egituraren indizea

Biztanleria aktiboaren egituraren indizeak 15 eta 39 urte bitarteko ehun biztanle aktiboko 40 eta 64 urte bitarteko biztanle aktibo kopurua esaten digu. Biztanleria aktiboaren egituraren zahartze maila neurtzeko adierazlea da.

TOKIKO FISKALITATE ZUZENA**CFE**

Enpresei doakien zerga *Cotisation Foncière des Entreprises (CFE)* delakoa 2010 urtean ezarritako zerga da.

Herri elkargoen tokiko fiskalitate zuzena

Herri elkargoentzat, bi informazio ezarriak izan dira:

- Lehena, herri elkargoko lurraldean diren udalerrien zergaren bataz bestekoa, herriko etxeak finkatzen duen tasa herri elkargoko testuinguruan ikusteko.
- Bestea, herri elkargoak berak ezartzen duen zerga, informazio gehigarri bezala jarria ageri dena.

HAUTESKUNDEAK**Aintzat harturiko hauteskundeak**

Udalerrri mailako joera politikoaren azterketarako hauteskunde ezberdinetan lehen itzuliko emaitzak baliatuak izan dira. Horretarako, aniztasun politiko zabala erakusten duten hauteskundeak aintzat hartu dira. Hauteskunde mota bakoitzean izandako bilakaeraren neurketarako hauteskunde mota bakoitzeko azken bi deialdiak kontutan hartu dira.

Hona erabiliak izan diren hauteskundeak:

2001eko Udal hauteskundeen lehen itzulua	2008ko Udal hauteskundeen lehen itzulua
2007ko legebiltzarreko hauteskundeen lehen itzulua	2012ko Legebiltzarreko hauteskundeen lehen itzulua
2004ko Europar legebiltzarreko hauteskundeen lehen itzulua	2009ko Europar legebiltzarreko hauteskundeen lehen itzulua

Udalerrriko hauteskundeen kasuan, soilik 3.500 biztanletik gorako udalerrrien emaitzak kontutan izan dira kopuru horren azpitik diren udalerrietan Frantziako hauteskunde sisteman indarrean den "panachage" delakoak ezinezkoa egiten baitu hautagaiak blokeen sailkapenetan txertatzea.

Alderdien sailkapena

Hauteskundeetan aurkezturiko hautagai zein alderdiak bost bloke handietan sailkatu ditugu joera politikoaren izaera zein honen bilakaera modu sintetikoan laburbiltzeko. Hurrengo taulan bost bloke horietan barnebildutako hautagaitzak zehaztuak dira eta ondoan hauteskunde bakoitzean hauentzat Frantziako Barne Ministerioak darabiltzan nomenklatura ageri da. ECO izen generikoa dutenak talde ezberdinetan banatuak izaten ahal dira hautagaiaren iritziz politikoaren arabera.

KODEA		IZENA	UDAL01	UDAL08	LEGISL07	LEGISL12	EUROP04	EUROP09
Ezker muturra	Ezker antikapitalista / komunista	Liste d'extrême-gauche	LXG	LEXG		EXG	LXG	LEXG
		LCR/FO/NPA			EXG			
		Liste du Parti Communiste			COM		LPC	
		Lutte Ouvrière			EXG			
		Liste du PCF et du Parti de gauche						LCOP
		Parti de Gauche						
Liste Front de Gauche					FG			
Ezkerra	Beste	Eric Pététin				ECO		
	Ekologistak	Liste Europe Ecologie les Verts			VEC	VEC		
		Liste des Verts	LVE				LVE	LVEC
		Patit de la Nacion Occitana			ECO			
	Ezker liberala	Liste du Parti socialiste		LSOC	SOC	SOC	LPS	LSOC
	Ezker zentristak	Parti Radical de Gauche						
Ezker batua	Liste Union de la Gauche		LUG					
Ezkerreko besteak	Liste divers gauche	LDG	LDVG		DVG		LDVG	
	Liste de Gauche	LGA						
Abertzaleak	Abertzaleak	Liste régionaliste (EHBAI, EHA, EAJ-PNB, ...)	LRG	LREG	REG	REG	LRG	LREG
Eskuina	Besteak	Autre liste				AUT		LAUT
		Alliance écologique indépendante				ECO		
		MHAN			ECO			
		Liste Divers	LDV				LDV	
	Zentrista kontserbadorea	Liste Chasse-Pêche-Nature et Traditions			CPNT		LCP	
	Eskuineko zentristak	Liste centre-MoDem		LCMD	UDFD			LCMD
		Liste le centre pour la france				CEN		
		Liste UDF					LUDF	
	Eskuineko besteak	Liste divers droite	LDD	LDVD	DIV	DVD	LDD	LDVD
		Liste de droite	LDR					
Zentristak eta eskuin liberala	Parti Radical Valoisien				PRV			
	Liste Majorité-Centristes		LMC					
	Majorité-Nouveau Centre							
Eskuin liberala	Liste de la majorité présidentielle (UMP)		LMAJ	UMP	UMP	LUMP	LMAJ	
Eskuin muturra	Eskuin muturra	Liste du Front national			FN	FN	LFN	LFN
		Liste d'extrême-droite					LXD	LEXD

Hauteskunde emaitzen kalkulua

Bloke bakoitzeko bozka kopurua zenbatua izan da hauteskunde guztietan eta bakoitzaren pisua ehunekotan kalkulatu da (gutzizko bozkekiko). Hortik bi operazio egin dira:

- Bloke bakoitzak hauteskunde mota bakoitzeko azken hauteskundeetan izandako bozka ehunekoen batz bestekoa. Hauteskunde horiek honakoak dira: 2008 urteko udal hauteskundeak, 2012 urteko Frantziako Legebiltzarreko hauteskundeak eta 2009 urteko Europar Legebiltzarreko hauteskundeak.

- Bestalde, bloke bakoitzak aurreko hauteskunde mota bakoitzeko izandako presentziaren hazkundera kalkulatu izan da. Azkenik, hazkundera horien batz bestekoa kalkulatu izan da.

10.E ranskina: Adierazle zerrenda

Biztanleria osoa (p. munic.)
Biztanleriaren hazkundera (p. munic.) 2006/09
Biztanleriaren hazkundera (p. munic.) 1999/2009
Amatasun indizea
Bizitza proiektuak garatzeko adinekoren iraute eta erakargarritasun tasa
Friz indizea
Zahartze indizea
Emakumezotasun indizea (15-64)
Jarduera tasa
Emakumezkoen jarduera tasa
Biztanleria aktiboaren hazkundera (1999/2009)
Langabetu kopurua
Langabetuen hazkundera (2007/11)
Emakumezko langabetuak, langabetu guztiekiko
50 eta + urteko langabetuak, langabetu guztiekiko
50 eta + urteko langabetuen hazkundera (2007/11)
Lan-kaleraketagatik langabezia egoeran
Kontratu amaieragatik langabezia egoeran
Laborari aktiboaren presentzia
Laborari aktiboaren hazkundera (1999/2009)
Enpresa buru, artisau eta merkatari aktiboaren presentzia
Enpresa buru, artisau eta merkatari aktiboaren hazkundera (1999/2009)
Kudeatzaile eta lanbide intelektuak aktiboaren presentzia
Kudeatzaile eta lanbide intelektuak aktiboaren hazkundera (1999/2009)
Tarteko lanbideak aktiboaren presentzia
Tarteko lanbideak aktiboaren hazkundera (1999/2009)
Enpleguak aktiboaren presentzia
Enpleguak aktiboaren hazkundera (1999/2009)
Langileak aktiboaren presentzia
Langileak aktiboaren hazkundera (1999/2009)
Diploma profesionalik gabeko biztanleriaren presentzia
Teknikalari diploma oinarrikoa duen biztanleriaren presentzia
Batxilergoa duen biztanleriaren presentzia
Goi mailako ikasketetako diploma duen biztanleriaren presentzia
Errenta mediana (kontsumo unitateko)
Errentaren lehen dezila (kontsumo unitateko)
Errentaren bederatzigarren dezila (kontsumo unitateko)
Errenta dezilen arteko distantzia (kontsumo unitateko)
Lan-sariak guztizko errentan
Diru laguntzak guztizko errentan
Etekinak guztizko errentan
Besteak (gehienbat ondasuneko diru sartzak) guztizko errentan
Bataz besteko lan-saria orduko (denb. osoko lanaldian)
Emakumezkoen lan-saria gizonzkoekiko (denb. osoko lanaldian)
Bataz besteko lan sariaren hazkundera (denb. osoko lanaldian)
Gazteen iraute tasa
Emakumezko gazteen iraute tasa
Gazte langabetuak (<25 urte) langabetu guztiekiko
Gazte langabetuen hazkundera (<25 urte)
Gizonezko gazteen (18-25) bataz besteko lan-saria orduko (denb. osoko lanaldian)

Emakumezko gazteen (18-25) batz besteko lan-saria orduko (denb. osoko lanaldian)
65 urtetik gorako biztanleak etxean bakarrik
75 urtetik gorako biztanleak etxean bakarrik
Adineko biztanleen bakartasun maila (>65 urte)
Zaharren menpekotasun indizea
Guraso bakarreko (<65 urte) familia nuklearrak
Guraso bakarreko (<65 urte) familia nuklearren proportzioa
Guraso bakarreko (<65 urte) familia nuklearren emakumezkotasuna
Guraso bakarreko haur kopurua (0-24 urte bitartean)
Guraso bakarreko haur kopuruaren proportzioa (0-24 urte bitartean)
Establezimendu kopurua
Lehen sektoreko establezimenduen proportzioa
Industria sektoreko establezimenduen proportzioa
Eraikuntza sektoreko establezimenduen proportzioa
Zerbitzuen sektoreko establezimenduen proportzioa
Establezimenduen bertakotutze tasa
Jarduera industrialeko teknologia maila handia
Jarduera industrialeko teknologia maila ertain-handia
Jarduera industrialeko teknologia maila ertain-txikia
Jarduera industrialeko teknologia maila txikia
Biztanleria aktiboaren egituraren indizea
Hurrengo hamarkadan erretiroa hartu behar duen langilegoa
Udalerrian bizi diren landunak, udalerriko lanpostuekiko
Udalerrian bizi eta lan egiten duten landunak, udalerriko landunekiko
Tokiko ekonomiara bideratutako enplegua
Tokiko ekonomiara bideratutako enpleguaren hazkundera (1999/2009)
Ekintzailetasun ekonomikoaren tasa
Autonomoen tasa
Ustiategi kopurua
Ustiategi hazkundera (2000/10)
Ustiategi hazkundera (2000/10)
Ustiategi batz besteko NAE azalera
NAE azalaren hazkundera (2000/10)
Batz besteko produkzio gordina ustiategiko
Oinordegabeko 50 urtetik gorako ustiategi-buruak
NATURA 2000 eremua
ZNIEFF I eremua
ZNIEFF II eremua
Lurraren artifizializazioa
Lur artifizializazioaren hazkundera (2000/06)
Lur artifizializazioaren hazkundera (1990/2000)
PLHaren presentzia
PLHa duten herriak (%)
Hirigintza arautzeko planen presentzia
Hirigintza dokumenturik gabeko herriak (%)
Lurralde Koherentziarako Planen presentzia (SCOT)
Lurralde Koherentziarako Plana duten herriak (%)
Baimendutako etxebizitza eraikuntzen batz besteko kopurua urtero (2002/07)
Baimendutako etxebizitza eraikuntzen batz besteko kopurua urtero (2008/12)
Baimendutako etxebizitza eraikuntzen batz besteko azalera urtero (2002/07)
Baimendutako etxebizitza eraikuntzen batz besteko azalera urtero (2008/12)
Etxebizitza parkearen hazkundera (1999/2009)
Bigarren etxebizitzaren hazkundera (1999/2009)
Bigarren etxebizitzaren presentzia

Etxebizitza hutsen presentzia
Etxebizitzen batz besteko prezioa
Etxebizitza sozialen tasa (datu ofiziala)
Etxebizitza sozialen tasa (gutzizko etxebizitza parkearekiko)
Etxebizitza soziala kopuruaren batz besteko hazkundea (2001/07)
Etxebizitza soziala kopuruaren batz besteko hazkundea (2008/10)
Garraio publikoaren lotura kopurua
Osasun zentro azpiegitura gertuenera errepide bidezko distantzia
Ospital gertuenera errepide bidezko distantzia
Txikizkako merkataritza gertuenera errepide bidezko distantzia
Janarizko txikizkako merkataritza gertuenera errepide bidezko distantzia
Finantza bulego gertuenera errepide bidezko distantzia
Etxebizitzei ezarritako zerga (TH)
Etxebizitzei ezarritako zergaren urteko batz besteko hazkundea (TH) (2008/12)
Eraikitako lurri ezarritako zerga (TFB)
Eraikitako lurri ezarritako zergaren urteko batz besteko hazkundea (TFB) (2008/12)
Eraiki gabeko lurri ezarritako zerga (TFNB)
Eraiki gabeko lurri ezarritako zergaren urteko batz besteko hazkundea (TFNB) (2008/12)
Enpresei ezarritako zerga (CFE)
Elkarteen dentsitatea (mila biztanleko)
Euskararen ezagutza tasa
Euskararen erabilera sozialaren tasa
Euskarazko matrikulazio tasa lehen hezkuntzan
Euskarazko Haur Hezkuntza-Lehen Hezkuntza azpiegitura gertuenera errepide bidezko distantzia
Haur Hezkuntza-Lehen Hezkuntza azpiegitura gertuenera errepide bidezko distantzia
Euskarazko bigarren hezkuntzako azpiegitura gertuenera errepide bidezko distantzia
Bigarren hezkuntzako azpiegitura gertuenera errepide bidezko distantzia
Euskaltegi gertuenera errepide bidezko distantzia
2008ko udal hauteskundeetako abstentzio maila
Eskualdeko hauteskundeetako abstentzioaren bilakaera (2004/10)
Legebiltzarreko hauteskundeetako abstentzioaren bilakaera (2007/12)
Lehendakaritza hauteskundeetako abstentzioaren bilakaera (2007/12)
Europar legebiltzarreko hauteskundeetako abstentzioaren bilakaera (2004/09)
Ezker muturreko alderdien hauteskundeen batz besteko presentzia
Ezkerreko alderdien hauteskundeen batz besteko presentzia
Alderdi abertzaleen hauteskundeen batz besteko presentzia
Eskuineko alderdien hauteskundeen batz besteko presentzia
Eskuin muturreko alderdien hauteskundeen batz besteko presentzia
Ezker muturreko alderdien batz besteko hazkundea
Ezkerreko alderdien batz besteko hazkundea
Alderdi abertzaleen batz besteko hazkundea
Eskuineko alderdien batz besteko hazkundea
Eskuin muturreko alderdien batz besteko hazkundea

11.U dalerriko oharrak

	1.Amenduze-Unaso
Langabetuen hazkundera (2007/11)	
Emakumezko langabetuak, langabetu guztiekiko	
50 eta + urteko langabetuak, langabetu guztiekiko	
50 eta + urteko langabetuen hazkundera (2007/11)	2007 urtean ez zegoen langabeturik.
Lan-kaleraketagatik langabezia egoeran	
Kontratu amaieragatik langabezia egoeran	
Laborari aktiboen hazkundera (1999/2009)	
Enpresa buru, artisau eta merkataritza aktiboen hazkundera (1999/2009)	
Kudeatzaile eta lanbide intelektualak aktiboen hazkundera (1999/2009)	
Tarteko lanbideak aktiboen hazkundera (1999/2009)	
Enplegatutako aktiboen hazkundera (1999/2009)	
Langileak aktiboen hazkundera (1999/2009)	
Gazteen iraute tasa (10-19 urte)	
Emakumezko gazteen iraute tasa	
Gazte langabetuak (<25 urte) langabetu guztiekiko	
Gazte langabetuen hazkundera (<25 urte)	2007 urtean ez zegoen langabeturik
Guraso bakarreko (<65 urte) familia nuklearren emakumezkoitasuna	
Jarduera industrialeko teknologia maila handia	
Jarduera industrialeko teknologia maila ertain-handia	
Jarduera industrialeko teknologia maila ertain-txikia	
Jarduera industrialeko teknologia maila txikia	
Ustiategi kopurua	
Oinordegabeko 50 urtetik gorako ustiategi-buruak	
Lur artifizializazioaren hazkundera (2000/06)	
Lur artifizializazioaren hazkundera (1990/2000)	
Etxebizitzaren batz besteko prezioa	

12.Herri elkargoko oharrak

	50 eta + urteko langabetuen hazkundera (2007/11)	Gazte langabetuen hazkundera (<25 urte)
2.Amikuzeko herri elkargoa	2007 urtean ez zegoen langabeturik.	

Sustatzailea: GAINDEGIA



Ipar Euskal Herriko udalerrriak, aldagai sozio ekonomikoen arabera 2013

Egileak

Txomin Poveda eta Asier Otxoa de Retana

**AMOROTZE
-ZOKOTZE**

AURKIBIDEA

1. Demografia
2. Gizarte errealitatea eta bizi baldintzak
3. Jarduera ekonomikoa
4. Lurralde antolamendua eta hirigintza
5. Etxebizitza
6. Azpiegiturak eta zerbitzuen irisgarritasuna
7. Tokiko fiskalitate zuzena
8. Tokiko nortasuna eta joera politikoa
9. Oharrak
10. Eranskinak: Adierazle zerrenda
11. Udalerrri oharrak
12. Herri elkargoko oharrak

1. Demografia

1.1 Biztanleria lurraldean

	1.Amorotze-Zokotze	2.Amikuzeko herri elkargoa	3.Barnekaldea	4.Iparraldea	5.Euskal Herria
Biztanleria osoa (p. munic.)	226	9 547	41 532	289 543	3 127 326

Unit.: Kopuru gordina
INSEE eta INE

	Biztanleriaren hazkundera (p. munic.) 06/09	Biztanleriaren hazkundera (p. munic.) 99/09
1.Amorotze-Zokotze	5,9	10,8
2.Amikuzeko herri elkargoa	5,2	7,4
3.Barnekaldea	2,0	3,6
4.Iparraldea	6,6	10,2
5.Euskal Herria	4,7	7,1

Unit.: %
INSEE eta INE, 2006/2009 eta 1999/2009

	Amatasun indizea (2009)
1.Amorotze-Zokotze	42,2
2.Amikuzeko herri elkargoa	30,2
3.Barnekaldea	28,9
4.Iparraldea	22,4
5.Euskal Herria	21,9

Unit.: %
INSEE eta INE, 2009

	Bizitza proiektuak garatzeko adinekoren iraute eta erakargarritasun tasa (1999/2009)
1.Amorotze-Zokotze	7,3
2.Amikuzeko herri elkargoa	1,0
3.Barnekaldea	-1,0
4.Iparraldea	8,5
5.Euskal Herria	9,5

Unit.: %
INSEE eta INE. Ekoizpen propioa., 1999/2009

1.2 Biztanleriaren egitura

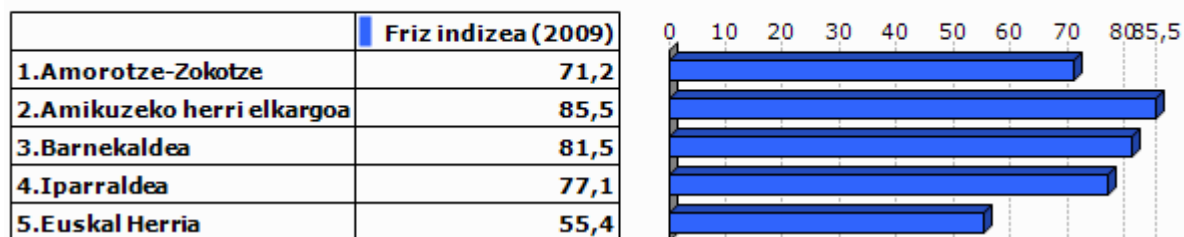

Unit.: %
INSEE eta INE, 2009

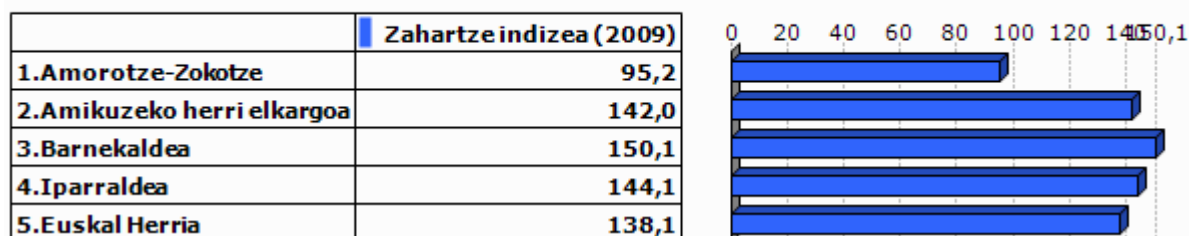

Unit.: %
INSEE eta INE, 2009

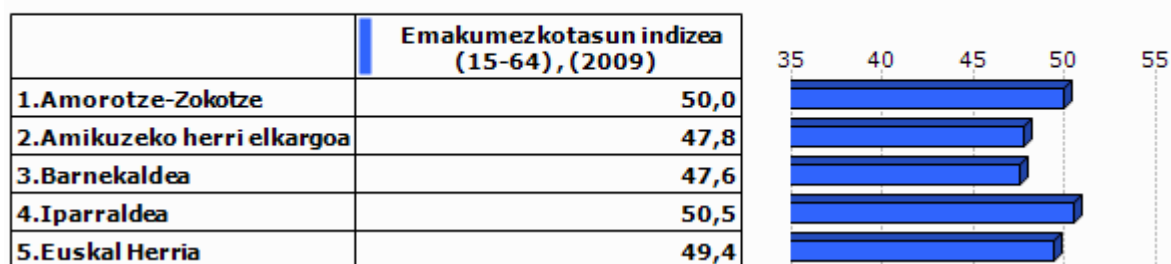

Unit.: %
INSEE eta INE, 2009

2.Gizarte errealitatea eta bizi baldintzak

2.1 Jarduera eta enplegua

	Jarduera tasa (2009)	Emakumezkoen jarduera tasa (2009)
1.Amorotze-Zokotze	74,6	65,2
2.Amikuzeko herri elkargoa	72,1	69,0
3.Barnekaldea	72,8	70,3
4.Iparraldea	71,7	68,9
5.Euskal Herria	72,9	67,0

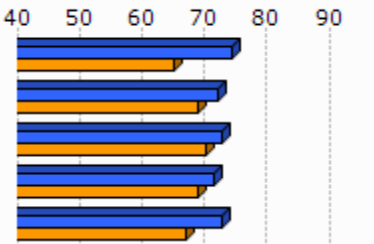

Unit.: %
INSEE eta INE, 2009

	Biztanleria aktiboaren hazkundera (1999/2009)
1.Amorotze-Zokotze	0,7
2.Amikuzeko herri elkargoa	7,6
3.Barnekaldea	5,5
4.Iparraldea	13,0
5.Euskal Herria	13,8

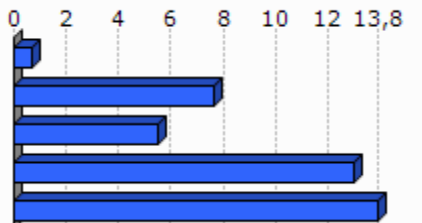

Unit.: %
INSEE eta INE, 1999/2009

2.2 Langabezia

	1.Amorotze-Zokotze	2.Amikuzeko herri elkargoa	3.Barnekaldea	4.Iparraldea	5.Euskal Herria
Langabetu kopurua (2011)	0	201	892	12 479	201 708

Unit.: Kopuru gordina
Pôle emploi eta Espainiako Enplegu eta Gizarte Segurantza Ministerioa, 2011

	Langabetuen hazkundera (2007/11)
1.Amorotze-Zokotze	
2.Amikuzeko herri elkargoa	54,6
3.Barnekaldea	62,5
4.Iparraldea	43,9
5.Euskal Herria	92,1

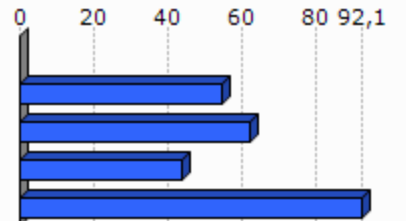

Unit.: %
Pôle emploi eta Espainiako Enplegu eta Gizarte Segurantza Ministerioa, 2007/2011

	Emakumezko langabetuak, langabetu guztiekiko (2011)
1.Amorotze-Zokotze	
2.Amikuzeko herri elkargoa	27,4
3.Barnekaldea	31,8
4.Iparraldea	48,8
5.Euskal Herria	50,7

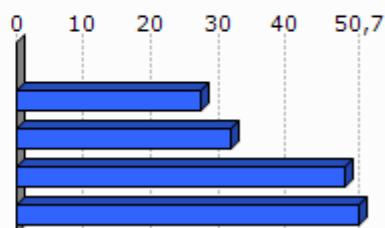

Unit.: %

Pöle emloi eta Espainiako Enplegu eta Gizarte Segurantzza Ministerioa, 2011

	50 eta + urteko langabetuak, langabetu guztiekiko (2011)	50 eta + urteko langabetuen hazkundera (2007/11)
1.Amorotze-Zokotze		
2.Amikuzeko herri elkargoa	5,0	
3.Barnekaldea	8,5	100,0
4.Iparraldea	18,3	85,8
5.Euskal Herria	38,8	86,1

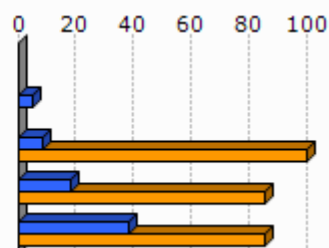

Unit.: %

Pöle emloi eta Espainiako Enplegu eta Gizarte Segurantzza Ministerioa, 2007/2011

	Lan-kalera ketagatik langabezia egoeran (2011)	Kontratu amaieragatik langabezia egoeran (2011)
1.Amorotze-Zokotze		
2.Amikuzeko herri elkargoa	7,5	88,3
3.Barnekaldea	10,9	87,4
4.Iparraldea	25,2	66,3

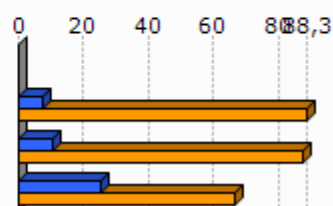

Unit.: %

Pöle emloi, 2011

2.3 Katgoria Sozio-Profesionala eta formazio maila

	Laborari aktiboen presentzia (2009)	Laborari aktiboen hazkundera (1999/2009)
1.Amorotze-Zokotze	33,3	-30,9
2.Amikuzeko herri elkargoa	15,1	-28,3
3.Barnekaldea	15,9	-24,0
4.Iparraldea	3,2	-23,7

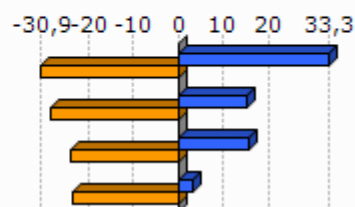

Unit.: %
INSEE, 1999/2009

	Enpresa buru, artisau eta merkatari aktiboen presentzia (2009)	Enpresa buru, artisau eta merkatari aktiboen hazkundera (1999/2009)
1.Amorotze-Zokotze	8,3	-48,2
2.Amikuzeko herri elkargoa	8,0	-8,3
3.Barnekaldea	8,8	5,9
4.Iparraldea	8,8	2,8

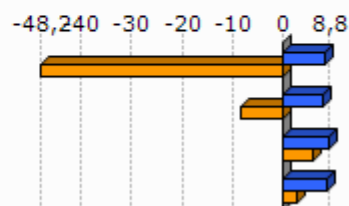

Unit.: %
INSEE, 1999/2009

	Kudeatzaile eta lanbide intelektualak aktiboen presentzia (2009)	Kudeatzaile eta lanbide intelektualak aktiboen hazkundera (1999/2009)
1.Amorotze-Zokotze	8,3	3,6
2.Amikuzeko herri elkargoa	5,6	16,7
3.Barnekaldea	6,0	46,1
4.Iparraldea	11,6	30,0

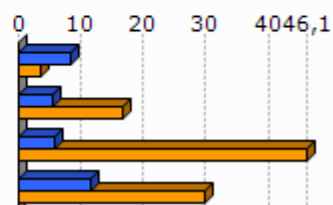

Unit.: %
INSEE, 1999/2009

	Tarteko lanbideak aktiboen presentzia (2009)	Tarteko lanbideak aktiboen hazkundera (1999/2009)
1.Amorotze-Zokotze	8,3	-48,2
2.Amikuzeko herri elkargoa	20,2	29,0
3.Barnekaldea	18,2	28,2
4.Iparraldea	25,5	26,2

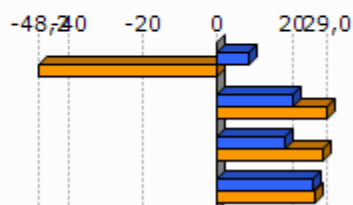

Unit.: %
INSEE, 1999/2009

	Enplegatuak aktiboen presentzia (2009)	Enplegatuak aktiboen hazkundera (1999/2009)
1.Amorotze-Zokotze	25,0	-22,3
2.Amikuzeko herri elkargoa	22,8	-1,6
3.Barnekaldea	24,1	-0,7
4.Iparraldea	31,6	1,6

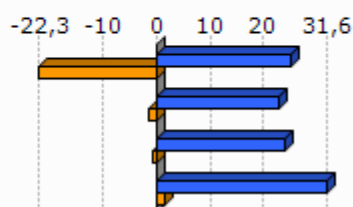

Unit.: %
INSEE, 1999/2009

	Langileak aktiboen presentzia (2009)	Langileak aktiboen hazkundera (1999/2009)
1.Amorotze-Zokotze	16,7	-70,4
2.Amikuzeko herri elkargoa	28,2	1,3
3.Barnekaldea	27,3	-7,5
4.Iparraldea	20,3	-3,4

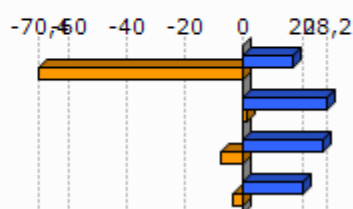

Unit.: %
INSEE, 1999/2009

	Diploma profesionalik gabeko biztanleriaren presentzia (2008)	Teknikalari diploma oinarrikoa duen biztanleriaren presentzia (2008)	Batxilergoa duen biztanleriaren presentzia (2008)	Goi mailako ikasketetako diploma duen biztanleriaren presentzia (2008)
1.Amorotze-Zokotze	41,1	29,8	16,1	13,1
2.Amikuzeko herri elkargoa	39,6	28,4	14,3	17,7
3.Barnekaldea	41,2	28,3	14,2	16,3
4.Iparraldea	32,7	26,7	17,1	23,6

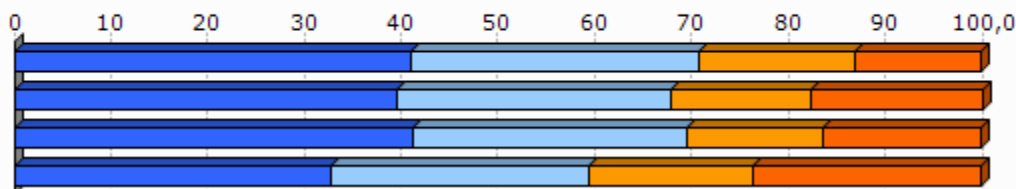

Unit.: %
INSEE, 2008

2.4 Errenta

	1.Amorotze-Zokotze	2.Amikuzeko herri elkargoa
Errenta mediana (kontsumo unitateko), (2010)	16 144	16 595
Errentaren bederatzigarren dezila (kontsumo unitateko), (2010)		31 237
Errentaren lehen dezila (kontsumo unitateko), (2010)		7 377

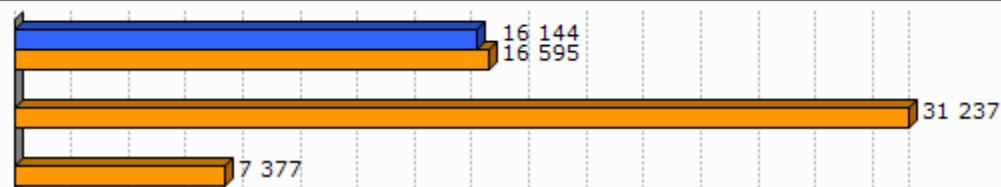

Unit.: €
INSEE, 2010

	Errenta dezilen arteko distantzia (kontsumo unitateko), (2010)
1.Amorotze-Zokotze	
2.Amikuzeko herri elkargoa	4,2

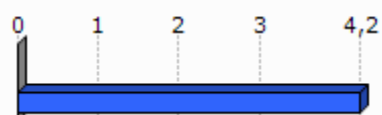

Unit.: Unitate gabekoa
INSEE, 2010

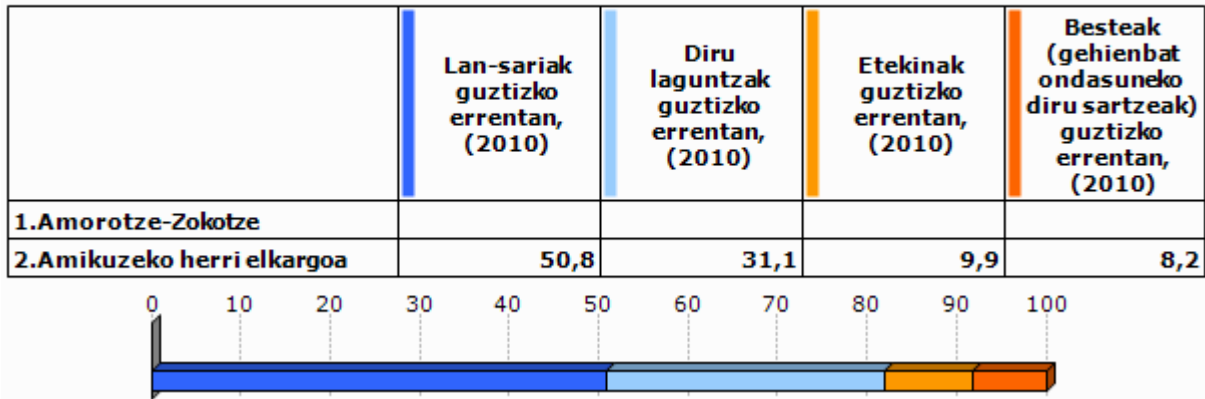

Unit.: %
INSEE, 2010

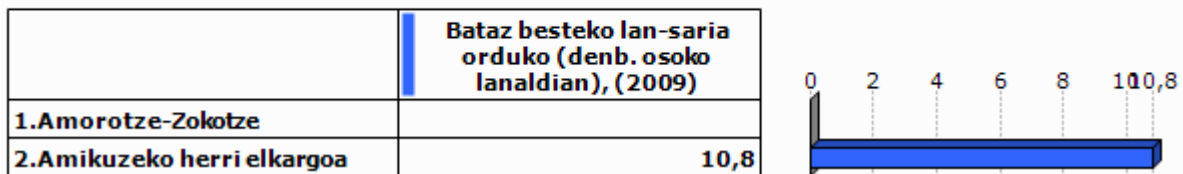

Unit.: €
INSEE, 2009

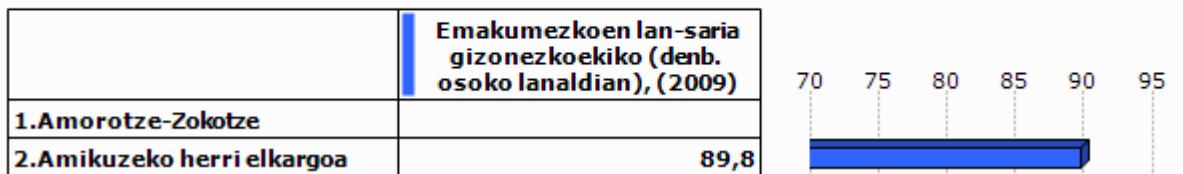

Unit.: %
INSEE, 2009

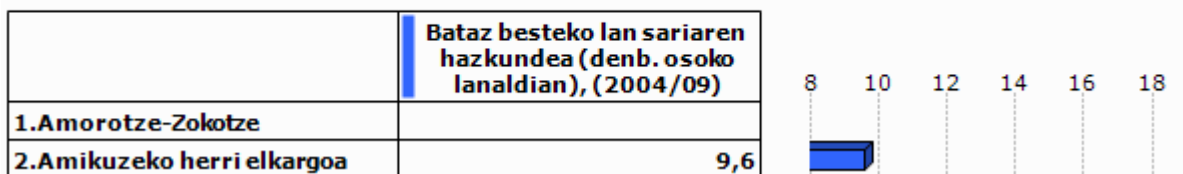

Unit.: %
INSEE, 2004/2009

2.5 Arrisku ekonomikoaren menpeko giza talde nagusiak

Gazteak

	Gazteen iraute tasa, (1999/2009)	Emakumezko gazteen iraute tasa, (1999/2009)
1.Amorotze-Zokotze	81,4	16,6
2.Amikuzeko herri elkargoa	-10,2	-12,0
3.Barnekaldea	-16,9	-19,8
4.Iparraldea	-4,8	-3,8
5.Euskal Herria	15,3	15,5

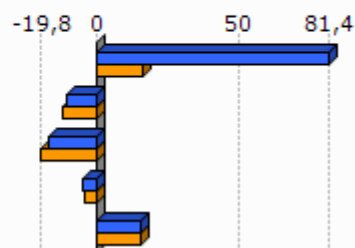

Unit.: %
INSEE eta INE. Ekoizpen propioa., 1999/2009

	Gazte langabetuak (<25 urte) langabetu guztiekiko (2011)	Gazte langabetuen hazkundera (<25 urte) (2007/11)
1.Amorotze-Zokotze		
2.Amikuzeko herri elkargoa	8,0	166,7
3.Barnekaldea	6,2	34,1
4.Iparraldea	14,6	45,2
5.Euskal Herria	9,0	102,5

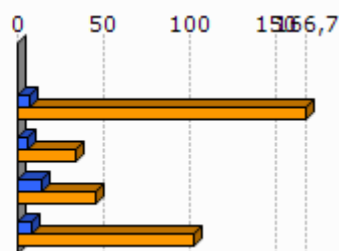

Unit.: %
Pôle emploi eta Espainiako Enplegu eta Gizarte Segurantza Ministerioa, 2007/2011

	1.Amorotze-Zokotze	2.Amikuzeko herri elkargoa
Emakumezko gazteen (18-25) batz besteko lan-saria orduko (denb. osoko lanaldian), (2009)		7,9
Gizonezko gazteen (18-25) batz besteko lan-saria orduko (denb. osoko lanaldian), (2009)		9,1

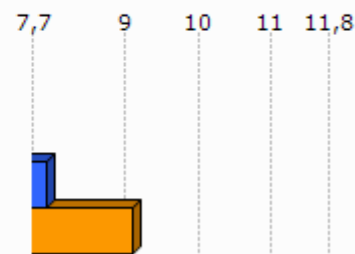

Unit.: €
INSEE, 2009

Adinekoak

	1.Amorotze-Zokotze	2.Amikuzeko herri elkargoa	3.Barnekaldea	4.Iparraldea
65 urtetik gorako biztanleak etxean bakarrik, (2009)	4	582	2 422	19 864
75 urtetik gorako biztanleak etxean bakarrik, (2009)	0	374	1 524	12 683

Unit.: Kopuru gordina
INSEE, 2009

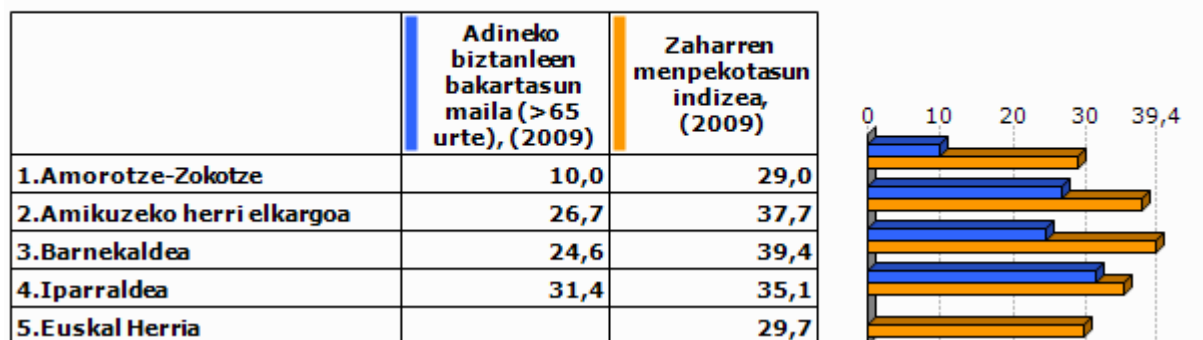

Unit.: %
INSEE eta INE, 2009

Guraso bakarreko familiak

	1.Amorotze-Zokotze	2.Amikuzeko herri elkargoa	3.Barnekaldea	4.Iparraldea
Guraso bakarreko (<65 urte) familia nuklearrak, (2009)	4	164	856	9 983

Unit.: Kopuru gordina
INSEE, 2009

	Guraso bakarreko (<65 urte) familia nuklearren proportzioa, (2009)	Guraso bakarreko (<65 urte) familia nuklearren emakumezko otasuna, (2009)
1.Amorotze-Zokotze	6,3	0,0
2.Amikuzeko herri elkargoa	6,3	78,0
3.Barnekaldea	7,4	77,0
4.Iparraldea	12,5	83,0

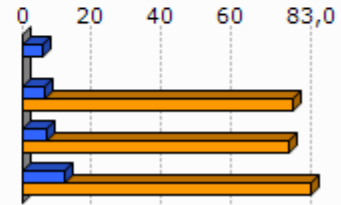

Unit.: %
INSEE, 2009

	1.Amorotze-Zokotze	2.Amikuzeko herri elkargoa	3.Barnekaldea	4.Iparraldea
Guraso bakarreko haur kopurua (0-24 urte bitartean), (2009)	0	184	931	11 658

Unit.: Kopuru gordina
INSEE, 2009

	Guraso bakarreko haur kopuruaren proportzioa (0-24 urte bitartean), (2009)
1.Amorotze-Zokotze	0,0
2.Amikuzeko herri elkargoa	9,4
3.Barnekaldea	11,1
4.Iparraldea	19,8

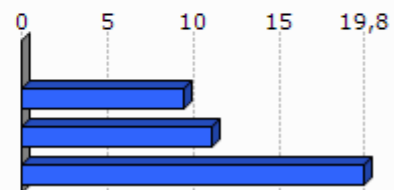

Unit.: %
INSEE, 2009

3. Jarduera ekonomikoa

3.1 Ehun ekonomikoa

	1.Amorotze-Zokotze	2.Amikuzeko herri elkargoa	3.Barnekaldea	4.Iparaldea	5.Euskal Herria
Establezimendu kopurua (2013-01)	19	948	3 839	22 899	243 998

Unit.: Kopuru gordina
SIRENE, DIRAE eta CAMERDATA, 2013-01

	Lehen sektoreko establezimenduen proportzioa (2013-01)	Industria sektoreko establezimenduen proportzioa (2013-01)	Eraikuntza sektoreko establezimenduen proportzioa (2013-01)	Zerbitzuen sektoreko establezimenduen proportzioa (2013-01)
1.Amorotze-Zokotze	52,6	5,3	10,5	31,6
2.Amikuzeko herri elkargoa	27,5	8,1	8,6	55,7
3.Barnekaldea	24,5	10,7	7,3	57,5
4.Iparaldea	6,3	6,1	8,0	79,6
5.Euskal Herria	3,3	8,3	13,9	74,5

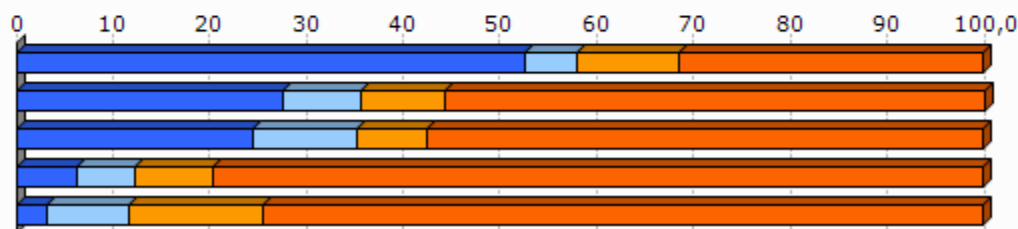

Unit.: %
SIRENE, DIRAE eta CAMERDATA, 2013-01

	Establezimenduen bertakotutze tasa (2013-01)
1.Amorotze-Zokotze	100,0
2.Amikuzeko herri elkargoa	95,3
3.Barnekaldea	96,3
4.Iparaldea	89,8
5.Euskal Herria	90,6

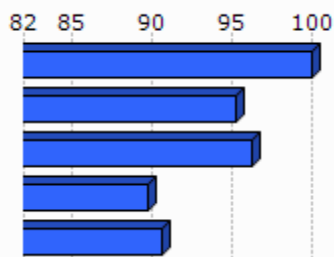

Unit.: %
SIRENE, DIRAE eta CAMERDATA. Ekoizpen propioa., 2013-01

	Jarduera industrialeko teknologia maila handia (2013-01)	Jarduera industrialeko teknologia maila ertain-handia (2013-01)	Jarduera industrialeko teknologia maila ertain-txikia (2013-01)	Jarduera industrialeko teknologia maila txikia (2013-01)
1.Amorotze-Zokotze	1,3			
2.Amikuzeko herri elkargoa	0,0	4,8	11,9	83,3
3.Barnekaldea	1,0	2,5	22,7	73,9
4.Iparraldea	1,8	10,2	24,8	63,2
5.Euskal Herria	1,8	15,6	44,0	38,6

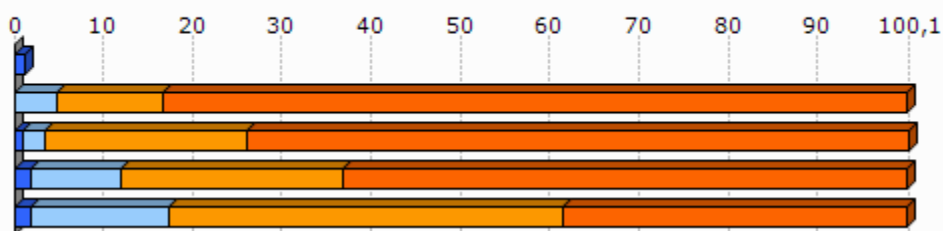

Unit.: %
SIRENE, DIRAE eta CAMERDATA, 2013-01

3.2 Giza lan eskua

	Biztanleria aktiboaren egituraren indizea (2009)	Hurrengo hamarkadan erretiroa hartu behar duen langilegoa (2009)
1.Amorotze-Zokotze	12,5	32,6
2.Amikuzeko herri elkargoa	28,4	35,0
3.Barnekaldea	31,3	36,2
4.Iparraldea	32,0	33,5
5.Euskal Herria		13,3

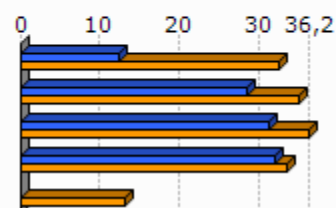

Unit.: %
INSEE eta INE, 2009

	Udalerrian bizi diren landunak, udalerriko lanpostuekiko (2009)	Udalerrian bizi eta lan egiten duten landunak, udalerriko landunekiko (2009)
1.Amorotze-Zokotze	-51,4	39,6
2.Amikuzeko herri elkargoa	3,0	36,3
3.Barnekaldea	-9,4	40,3
4.Iparraldea	0,3	37,0

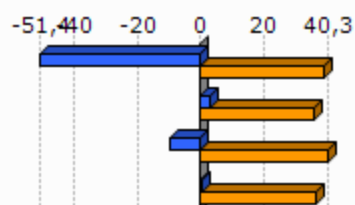

Unit.: %
INSEE, 2009

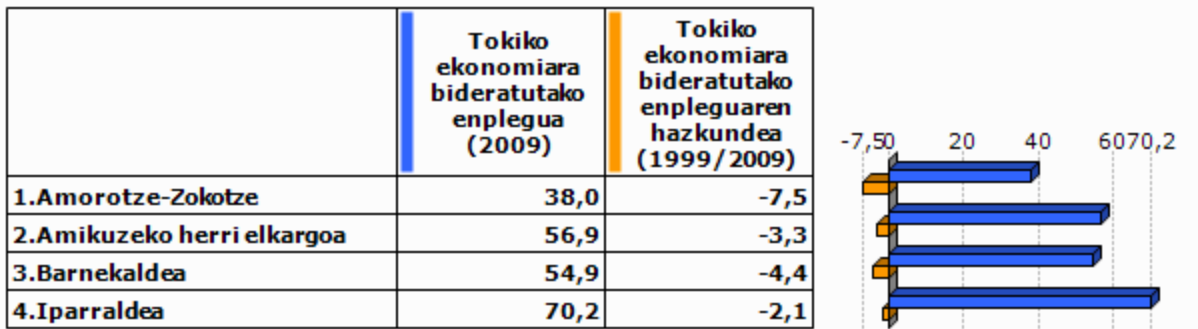

Unit.: %
INSEE, 1999/2009

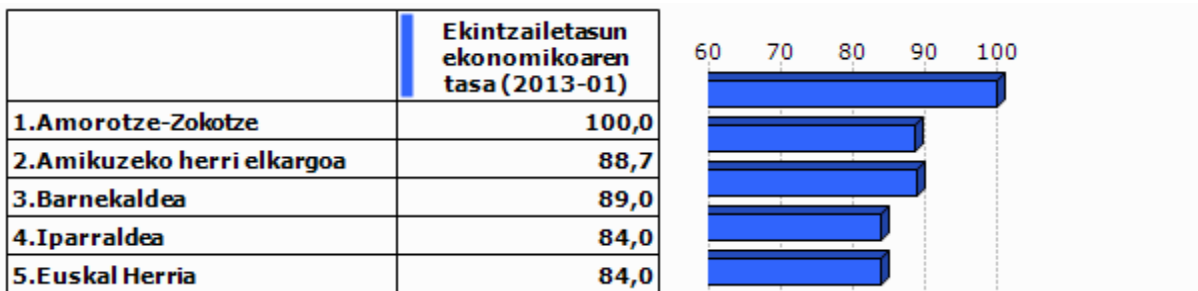

Unit.: %
SIRENE, DIRAE eta CAMERDATA, 2013-01

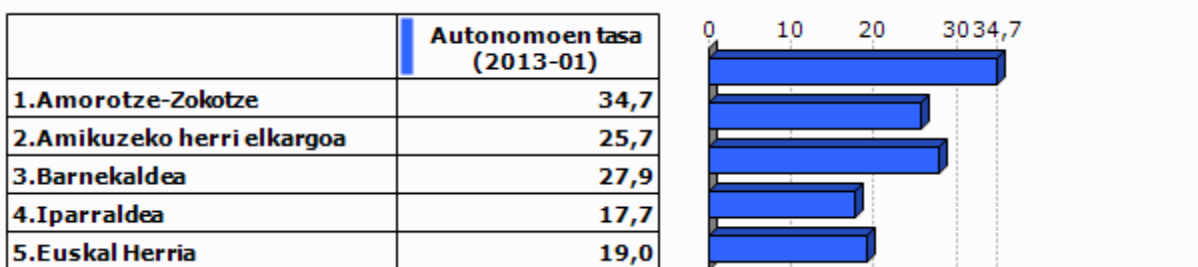

Unit.: %
SIRENE eta Espainiako Enplegu eta Gizarte Segurantzaren Ministerioa. Ekoizpen propioa., 2013-01

3.3 Laborantza

	Ustiategi kopurua (2010)	Ustiategiaren hazkundera (2000/10)
1.Amorotze-Zokotze	27	-4
2.Amikuzeko herri elkargoa	642	-77
3.Barnekaldea	2 863	-445
4.Iparraldea	4 453	-1 415
5.Euskal Herria	37 090	-34 609

Unit.: Kopuru gordina
Frantziako Laborantza, Nekazaritzako Elikagaien eta Basoen Ministerioa eta INE, 2000/10

	Ustiatgien hazkundera (2000/10), (Unit.: %)	Bataz besteko produkzio gordina ustiategiko (2010)
1.Amorotze-Zokotze	-12,9	60,5
2.Amikuzeko herri elkargoa	-10,7	55,3
3.Barnekaldea	-13,5	51,8
4.Iparraldea	-25,6	49,7
5.Euskal Herria	-48,3	

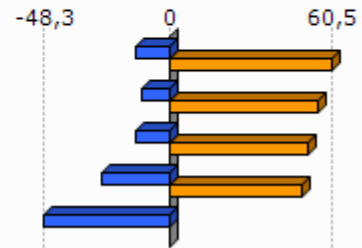

Unit.: K€

Frantziako Laborantza, Nekazaritzako Elikagaien eta Basoen Ministerioa eta INE, 2000/10

Frantziako Laborantza, Nekazaritzako Elikagaien eta Basoen Ministerioa, 2010

	Ustiatgien bataz besteko NAE azalera (2010)	NAE azaleraren hazkundera (2000/10)
1.Amorotze-Zokotze	43,5	-5,8
2.Amikuzeko herri elkargoa	34,4	-4,7
3.Barnekaldea	31,4	-6,9
4.Iparraldea	28,1	-9,6
5.Euskal Herria	23,5	-13,7

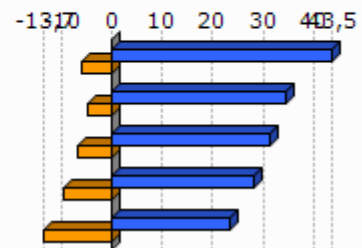

Unit.: Unit.: Ha/ustiategiko; %

Frantziako Laborantza, Nekazaritzako Elikagaien eta Basoen Ministerioa eta INE, 2000/10

	Oinordegabeko 50 urtetik gorako ustiategi-buruak (2010)
1.Amorotze-Zokotze	11,1
2.Amikuzeko herri elkargoa	23,4
3.Barnekaldea	23,4
4.Iparraldea	27,9

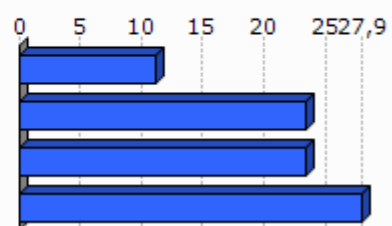

Unit.: %

Frantziako Laborantza, Nekazaritzako Elikagaien eta Basoen Ministerioa, 2010

4. Lurralde antolamendua eta hirigintza

4.1 Lurralde antolamendua

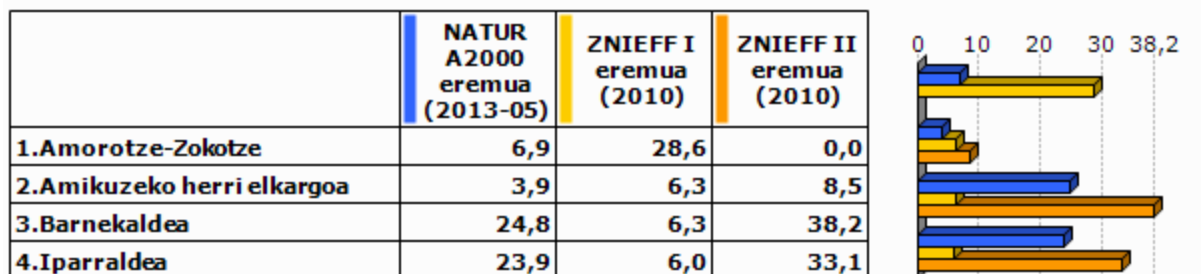

Unit.: %

Frantziako Ekologia, Garapen Iraunkorra eta Energiaren Ministerioa , 2013/05 eta 2010

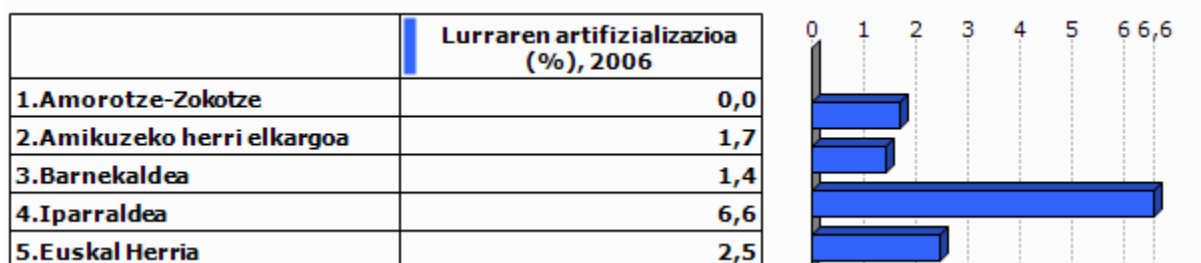

Unit.: %

Corine Land Cover, 2006

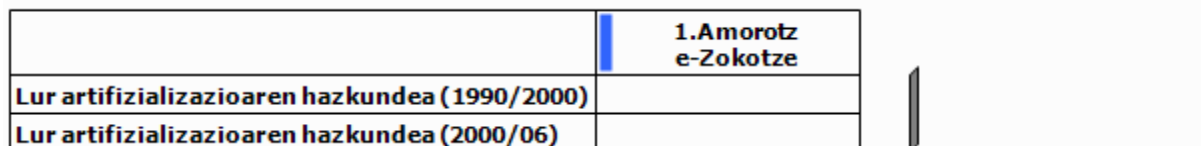

Unit.: %

Corine Land Cover, 1990/2000 eta 2000/2006

	PLHaren presentzia (2011)	Hirigintza arautzeko planen presentzia (2011)	Lurralde Koherentziarako Planen presentzia (SCOT) (2013)
1.Amorotze-Zokotze	EZ		EZ

Unit.: Bai/Ez; presentzia eta tipologia; Bai/Ez

DATAR, 2011

DGALN, 2013

	2.Amik uzeko herri elkargoa	3.Barne kaldea	4.Ipar raldea
Hirigintza dokumenturik gabeko herriak (%), (2011)	59,3	47,8	35,2
Lurralde Koherentziarako Plana duten herriak (%), (2013)	0,0	7,1	33,3
PLHa duten herriak (%), (2011)	0,0	0,9	6,3

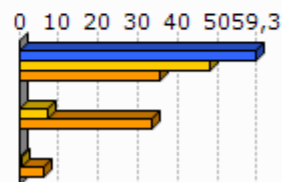

Unit.: %
DATAR, 2011
DGALN, 2013

4.2 Hirigintza

	Baimendutako etxebizitza eraikuntzen batz besteko kopurua urtero (2002/07)	Baimendutako etxebizitza eraikuntzen batz besteko kopurua urtero (2008/12)
1.Amorotze-Zokotze	3	1
2.Amikuzeko herri elkargoa	79	83
3.Barnekaldea	497	619
4.Iparraldea	3 223	3 071
5.Euskal Herria	33 607	19 397

Unit.: Kopuru gordina
Frantziako Ekologia, Garapen Iraunkorra eta Energiaren Ministerioa eta Espainiako Sustapen Ministerioa, 2002/07 eta 2008/2012

	Baimendutako etxebizitza eraikuntzen batz besteko azalera urtero (2002/07)	Baimendutako etxebizitza eraikuntzen batz besteko azalera urtero (2008/12)
1.Amorotze-Zokotze	451	242
2.Amikuzeko herri elkargoa	11 733	8 765
3.Barnekaldea	60 953	62 185
4.Iparraldea	310 544	275 668
5.Euskal Herria	2 974 544	1 829 868

Unit.: m2
Frantziako Ekologia, Garapen Iraunkorra eta Energiaren Ministerioa eta Espainiako Sustapen Ministerioa, 2002/07 eta 2008/2012

5. Etxebizitza

	Etxebizitza parkearen hazkundera (1999/2009)	Bigarren etxebizitzien hazkundera (1999/2009)
1. Amoretze-Zokotze	39,6	-100,0
2. Amikuzeko herri elkargoa	16,2	0,9
3. Barnekaldea	14,8	32,7
4. Iparraldea	19,0	34,3
5. Euskal Herria	15,7	1,4

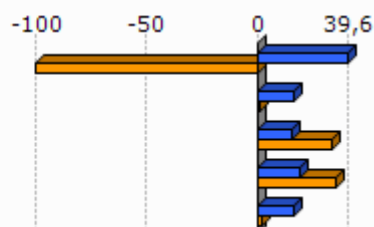

Unit.: %
INSEE eta INE, 1999/2009

	Bigarren etxebizitzien presentzia (2009)	Etxebizitza hutsen presentzia (2009)
1. Amoretze-Zokotze	0,0	11,9
2. Amikuzeko herri elkargoa	6,3	6,8
3. Barnekaldea	13,8	7,2
4. Iparraldea	20,8	4,3
5. Euskal Herria	7,2	8,3

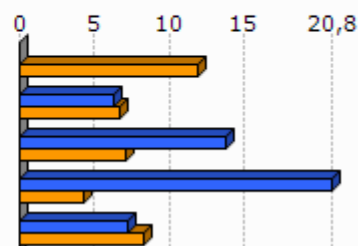

Unit.: %
INSEE eta INE, 2009

	Etxebizitzien batz besteko prezioa (2013)
1. Amoretze-Zokotze	1 738
2. Amikuzeko herri elkargoa	1 708
3. Barnekaldea	1 704
4. Iparraldea	2 024
5. Euskal Herria	2 565

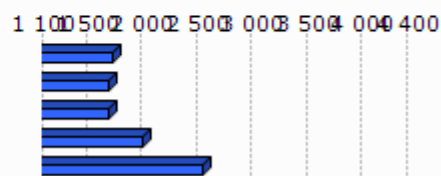

Unit.: €/m2
Ekoizpen propioa, 2013
* Euskal Herria: Zazpi hiriburu eta 25.000 biztanletik gorako udalerrien batz bestekoa.



Unit.: %

Lurralde berdintasuna eta etxebizitzaren ministerioa, 2009

Akitaniako DREAL eta INSEE. Ekoizpen propioa., 2009

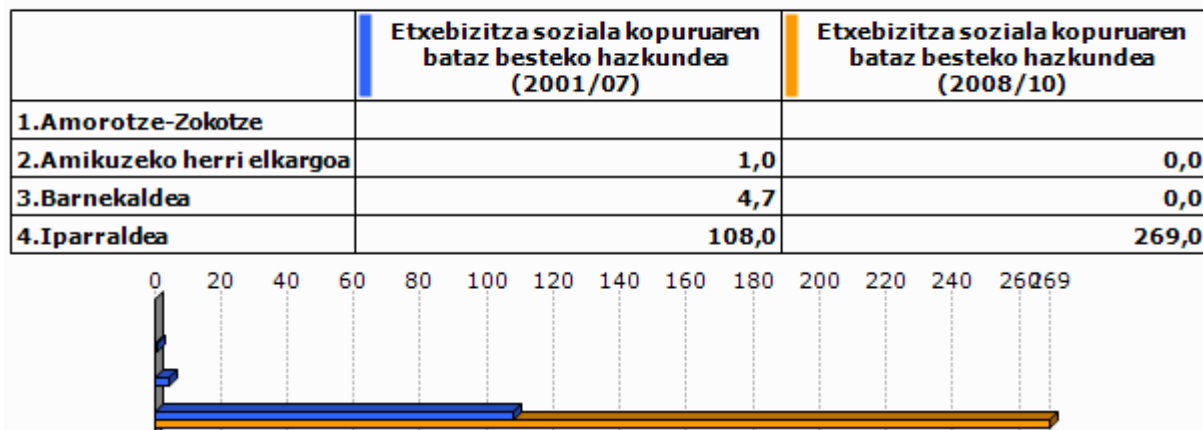

Unit.: urteko batz besteko kopurua

DREAL Aquitaine, 2001/07 eta 2008/2010

6. Azpiegitura eta zerbitzuen irisgarritasuna

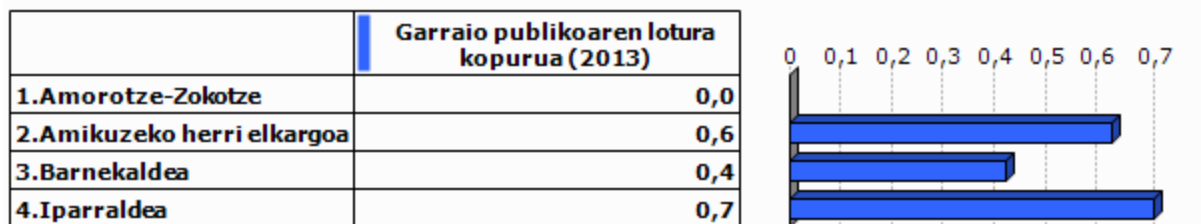

Unit.: Kopuru gordina
Ekoizpen propioa, 2013

	1. Amorotze-Zokotze	2. Amikuzeko herri elkargoa	3. Barnekaldea	4. Iparraldea	5. Euskal Herria
Osasun zentro azpiegitura gertuenera errepide bidezko distantzia (2012)	9,4	7,6	10,6	9,2	2,7
Ospital gertuenera errepide bidezko distantzia (2012)	9,4	7,8	9,5	9,4	2,2
Txikizkako merkataritza gertuenera errepide bidezko distantzia (2012)	6,9	4,4	3,2	2,5	1,3
Janarizko txikizkako merkataritza gertuenera errepide bidezko distantzia (2012)	8,5	5,4	3,6	2,9	2,4
Finantza bulego gertuenera errepide bidezko distantzia (2012)	9,4	7,6	8,2	7,3	3,7

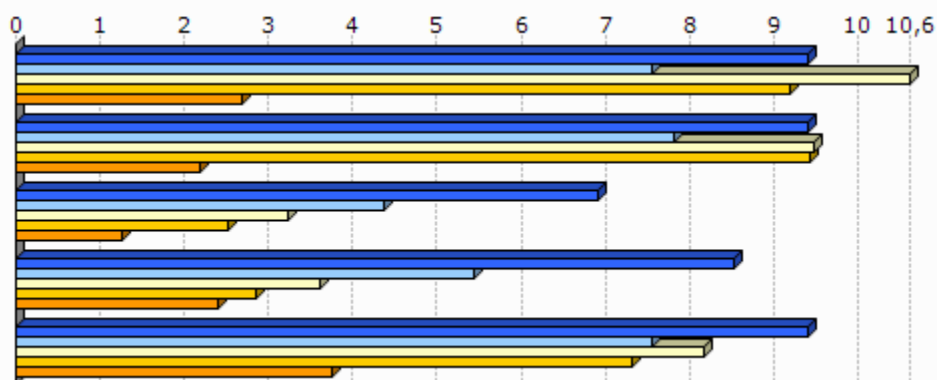

Unit.: Km.

INSEE, Nafarroako Gobernua, EUSTAT, Nafarroako Datu Espazialen Azpiegitura eta Espainiako Sustapen Ministerioa. Ekoizpen propioa., 2012

INSEE, EUSTAT eta Nafarroako Datu Espazialen Azpiegitura. Ekoizpen propioa., 2012

INSEE, EUSTAT, CAMERDATA eta Espainiako Sustapen Ministerioa. Ekoizpen propioa., 2012

INSEE, EUSTAT, CAMERDATA eta Espainiako Sustapen Ministerioa. Ekoizpen propioa., 2012

INSEE, EUSTAT eta CAMERDATA. Ekoizpen propioa., 2012

7.Tokiko fiskalitate zuzena

	Etxebizitzei ezarritako zerga (TH), (2012)	Eraikitako lurrei ezarritako zerga (TFB), (2012)	Eraiki gabeko lurrei ezarritako zerga (TFNB), (2012)	Enpresei ezarritako zerga (CFE), (2012)
1.Amorotze-Zokotze	15,0	10,0	35,0	
2.Amikuzeko herri elkargoa	11,9	9,7	30,9	
3.Barnekaldea	13,9	8,7	32,4	22,2
4.Iparraldea	14,0	9,3	32,2	22,3
Amikuzeko herri elkargoko fiskalitate zuzena	8,5		1,5	25,6

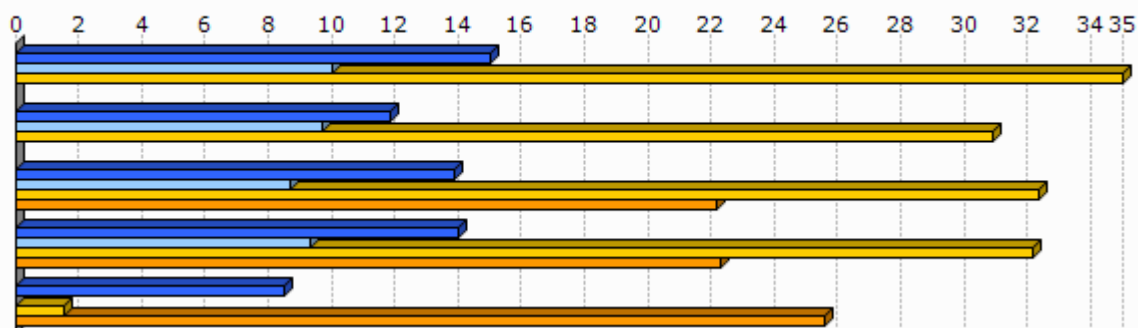

Unit.: %

Kondu publikoen, aurrekontuaren eta estatu erreformaren ministerioa, 2012

	1.Amorotze-Zokotze
Eraiki gabeko lurrei ezarritako zergaren urteko batz besteko hazkundea (TFNB) (2008/12)	5,6
Eraikitako lurrei ezarritako zergaren urteko batz besteko hazkundea (TFB) (2008/12)	8,3
Etxebizitzei ezarritako zergaren urteko batz besteko hazkundea (TH) (2008/12)	4,5

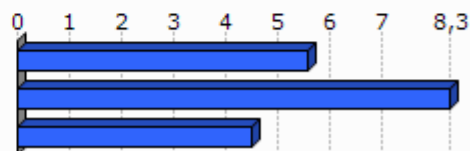

Unit.: %

Kondu publikoen, aurrekontuaren eta estatu erreformaren ministerioa, 2008/12

8. Tokiko nortasuna eta joera politikoa

8.1 Tokiko nortasuna



Unit.: %o

INSEE. Ekoizpen propioa., 2013

	Euskararen ezagutza tasa (2010)	Euskararen erabilera sozialaren tasa (2010)	Euskarazko matrikulazio tasa lehen hezkuntzan (2012)
1.Amorotze-Zokotze	19,1	2,2	
2.Amikuzeko herri elkargoa	23,3	5,7	15,8
3.Barnekaldea	50,0	23,9	
4.Iparraldea	17,0	4,5	26,1
5.Euskal Herria	29,9	10,4	66,0

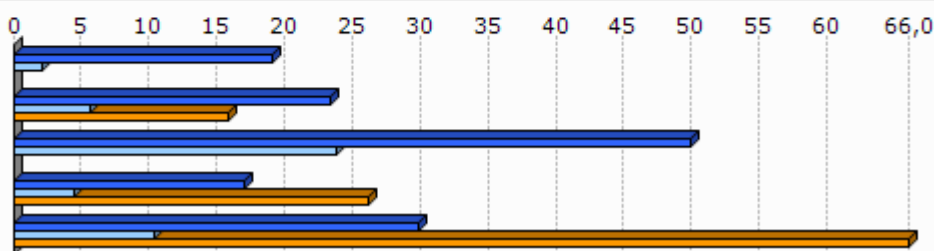

Unit.: %

Euskal Herriko Hizkuntza Adierazle Sistema (EAS), INSEE, EUSTAT, INE eta Nafarroako Estatistika Zerbitzua., 2010
Pirinio Atlantikoetako Hezkuntza Nazionalaren Departamentu Zerbitzua, EUSTAT eta Nafarroako Gobernu., 2012

	1.Amorotze-Zokotze	2.Amikuzeko herri elkargoa	3.Barnekaldea	4.Iparaldea	5.Euskal Herria
Euskarazko Haur Hezkuntza-Lehen Hezkuntza azpiegitura gertuenera errepide bidezko distantzia (2012)	9,4	7,2	14,7	12,2	7,4
Haur Hezkuntza-Lehen Hezkuntza azpiegitura gertuenera errepide bidezko distantzia (2012)	0,0	1,2	1,2	0,9	2,3
Euskarazko bigarren hezkuntzako azpiegitura gertuenera errepide bidezko distantzia (2012)	28,0	23,7	25,3	21,2	19,0
Bigarren hezkuntzako azpiegitura gertuenera errepide bidezko distantzia (2012)	9,4	6,7	7,4	6,9	1,6
Euskaltegi gertuenera errepide bidezko distantzia (2012)	9,4	7,2	10,7	9,4	9,7

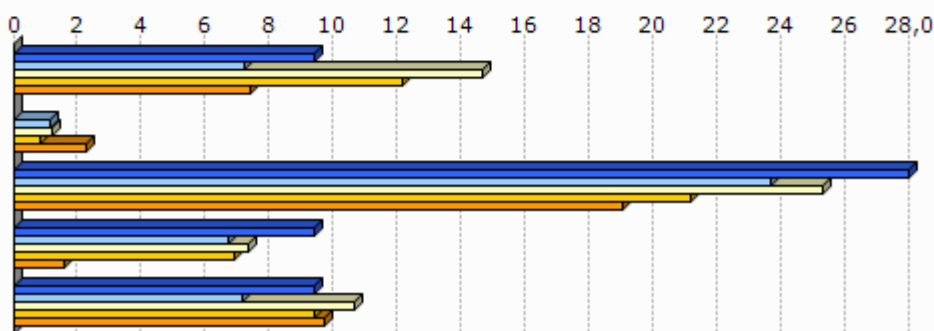

Unit.: Km.

Seaska, INSEE, Nafarroako Gobernua, EUSTAT eta Espainiako Sustapen Ministerioa. Ekoizpen propioa., 2012
 INSEE, Nafarroako Gobernua, EUSTAT, Nafarroako Datu Espazialen Azpiegitura eta Espainiako Sustapen Ministerioa. Ekoizpen propioa., 2012
 INSEE, Nafarroako Gobernua, EUSTAT eta Espainiako Sustapen Ministerioa. Ekoizpen propioa., 2012
 INSEE, EUSTAT eta Nafarroako Datu Espazialen Azpiegitura. Ekoizpen propioa., 2012
 AEK, HABE, IKA eta bilaketa propioa. Ekoizpen propioa., 2012

8.2 Joera politikoa

	2008ko udal hauteskundeetako abstentzio maila
1.Amorotze-Zokotze	8,1
2.Amikuzeko herri elkargoa	14,9
3.Barnekaldea	14,4
4.Iparaldea	30,7

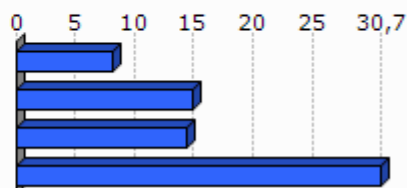

Unit.: %

Frantziako Barne Ministerioa, 2008

	1.Amorotze-Zokotze	2.Amikuzeko herri elkargoa	3.Barnekaldea	4.Iparraldea
Eskualdeko hauteskundeetako abstentzioaren bilakaera (2004/10)	3,6	25,8	39,8	35,1
Legebiltzarreko hauteskundeetako abstentzioaren bilakaera (2007/12)	-0,9	0,9	6,2	6,8
Lehendakaritza hauteskundeetako abstentzioaren bilakaera (2007/12)	26,8	35,6	24,7	31,5
Europar legebiltzarreko hauteskundeetako abstentzioaren bilakaera (2004/09)	25,8	-3,4	-3,4	-0,2

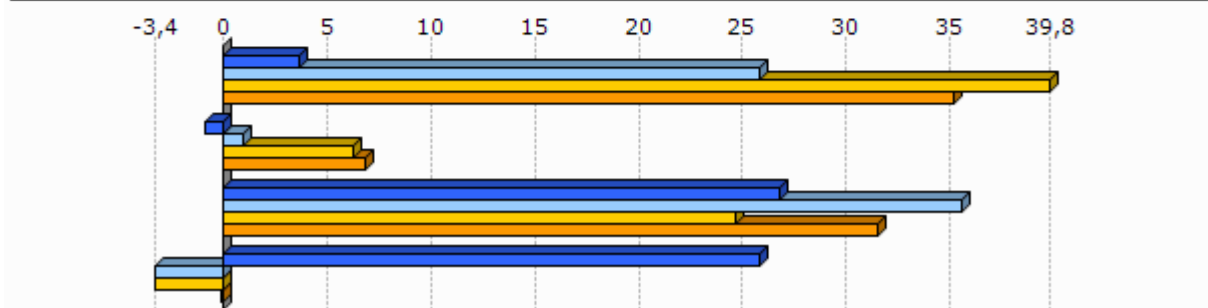

Unit.: %
Frantziako Barne Ministerioa, 2004/12

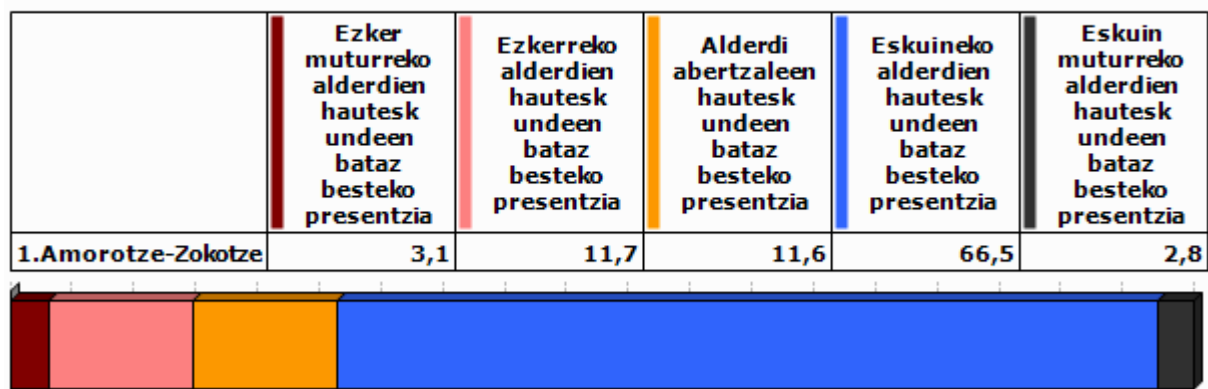

Unit.: %
Frantziako Barne Ministerioa. Ekoizpen propioa., 2008/12

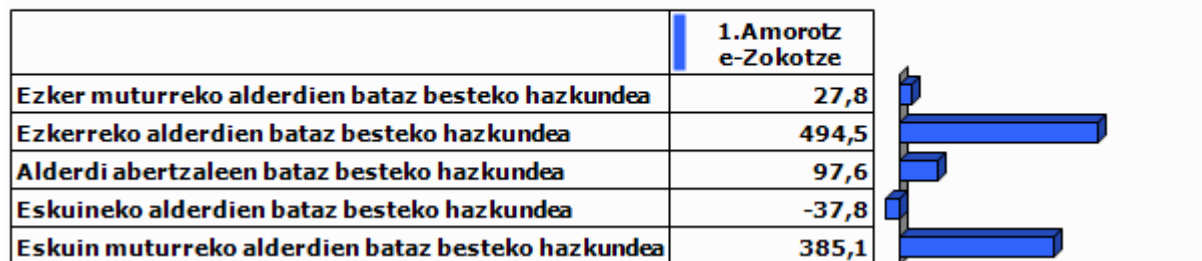

Unit.: %

Frantziako Barne Ministerioa. Ekoizpen propioa., 2001/12

9.0 harrak

GAZTEEN ETA EMAKUMEZKO GAZTEEN IRAUTE TASA

Gazteen iraute tasak eta emakumezko gazteen iraute tasak azken hamarkadako gazte kopuruaren hazkundera neurtzen dute. 1999 urteko 10 eta 19 urte bitarteko (emakumezko) gazteen kopurua 2009 urteko 20 eta 29 urte bitarteko (emakumezko) gazteen kopuruarekin alderatuz ekoizturiko adierazlea da, kasu bietan. Saldo positiboak zein negatiboak (emakumezko) gazteen erakartzea zein ihesa aditzera ematen digute.

LANGABEZIA

Enplegu bulegoetan langabetu gisa (A kategoria, Pôle emploi-ren sailkapenaren arabera) erregistraturiko pertsona kopurua aditzera ematen du.

Enplegua sustatzeko instituzioetan langabetu gisa erregistratzeko bi arrazoi erakusten dira hemen:

- Lan kaleratzeagatik: Arrazoi ezberdinetatik eratorri daitekeen egoera.
- Lan kontratu bukaeragatik: Epe mugatuko kontratu baten amaiera dela medio.

Badira langabetu gisa erregistratua egoteko egoera mota gehiago, hala nola, dimisioak eta lehenengo aldiz lan merkatura gerturatzen direnak, baina ez ditugu txostenean erantsi langabetu kopuru txikiak barnebiltzen baitituzte.

FORMAZIOA

Gizartearen formazioa INSEEren sailkapenean oinarritua dago baina hemen zabalago lantzen da. Ondorioz, 15 urtetik gorako jendetzak lortutako maila altueneko diploma aztertzen da hurrengo taulan ageri den baliokidetzen arabera:

GAINDEGIAko nomenklatura	INSEE ko nomenklatura
Diploma profesionalik gabeko biztanleria (% 15+ urte)	Pas de scolarité Aucun diplôme mais scolarité jusqu'en école primaire ou au collège Aucun diplôme mais scolarité au-delà du collège
Diploma gorenatzat, teknikalari diploma oinarritzkoa duen biztanleria (% 15+ urte)	Certificat c'études primaires BEPC, brevet élémentaire, brevet des collèges Certificat c'aptitudes professionnelles, brevet de compagnon Brevet d'études professionnelles
Diploma gorenatza, batxilergoa duen biztanleria (% 15+ urte)	Baccalauréat général, brevet supérieur Bac technologique ou professionnel, brevet professionnel ou de technicien, BEC, BEI, BEH, capacité en droit
Diploma gorenatza, goi mailako ikasketetako diploma duen biztanleria (% 15+ urte)	Diplôme universitaire de 1er cycle, BTS, DUT, diplôme des professions sociales ou de santé, d'infirmière(ier) Diplôme universitaire de 2ème ou 3ème cycle (y compris médecine, pharmacie, dentaire), diplôme d'ingénieur, d'une grande école, doctorat, etc.

ERRENTA

INSEEk udalerrri mailan errentaren datuak udalerrri handientzat soilik argitaratzen ditu sekretu estatistikoa dela medio. Hori dela eta, maiz ez dago udalerrri mailako daturik tauletan.

Kontsumo Unitatea (KU)

Errentaren inguruko datuak *Kontsumo Unitatearen* (Unité de Consommation–UC) arabera ageri dira.

Kontsumo Unitatea Ekonomi Lankidetzaren eta Garapenerako Erakundeak (ELGE) definitutako koefiziente batzuen arabera etxalde bakoitzean diren pertsonen kontsumoaren ponderazioz sortutako unitatea da. Koefiziente horiek honakoak dira:

- 1: etxaldeko lehen helduarentzat
- 0.5: hamalau urtetik gorako beste pertsonentzat
- 0.3: hamalau urtetik beherako haurrentzat

Errentaren datuak *Kontsumo Unitatean* arabera ematearen helburua etxaldeen arteko konposizio desorekak neutralizatzea da.

Mediana, dezilak eta errenta dezilen arteko distantzia

Errenta mediana eta errentaren lehen eta bederatzigarren dezila ageri da tauletan. Medianak errentaren arabera tamaina bereko bi multzotan banatzen du populazioa eta dezilek hamar zatitan banatzen dute. Lehen errenta dezilak errenta apalenak aditzera ematen ditu. Errenta dezilen arteko distantziak errenta banaketa desorekatuaren maila neurtzen du.

Errentaren jatorria

Errentaren jatorri posibleak lau dira:

- Lan sariak
- Diru laguntzak: erretiroen diru sartzak, pentsioak...
- Etekinak: horiek dira profesio liberalen diru sartzak
- Besteak (gehienbat ondasuneko diru sartzak): ondasunei esker egindako diru sartzak

ADINEKOAK

- Adinekoen bakartasun maila

Etxean bakarrik bizi den 65 urtetik gorako biztanleria kopurua aditzera ematen du, adin horretako ehun biztanleko.

- Zaharren menpekotasun indizea

65 urtetik gorako biztanleria kopurua aditzera ematen du, hauetaz arduratzeko adinean (15 eta 64 urte bitartean) dagoen ehun biztanleko.

GURASO BAKARREKO FAMILIAK

Familiaren definizioa

- Familia bat: Gutxienez etxalde batean bi pertsonen osatutako nukleo bat da. Honakoak dira aukerak:
 - bikote bat (eta bere haurrak baldin badira)
 - heldu bakar bat bere haurr(ar)ekin
- Familia baten seme/alabak: Pertsona bat familia baten seme edo alaba gisa aintzat hartzeko bikotekide gabe eta etxaldean haur propiorik gabe (baldin baditu) bizi behar da.

Guraso bakarreko familiak

Soilik 65 urte arteko guraso bakarreko familia monoparentalak aintzat hartu ditugu haurren zaintza eta erantzukizunerako zailtasunak izan ditzaketen familia unitateak kuantifikatzeko asmoz. Horrela, guraso bakarreko familietan non zaintza eta erantzukizunak kontrako norabidean izan daitezkeen alboratu ditugu.

JARDUERA EKONOMIKOA

Establezimenduen bertakotze tasa

Establezimenduen bertakotze tasak udalerriko establezimendu guztien artean egoitza nagusia Euskal Herrian dutenen ehunekoa aditzera ematen du.

Tokiko ekonomiara bideratutako enplegua

Ondasun eta zerbitzuen ekoizpenerako maila lokalean aurrera eramaten diren jarduerak dira eta hauen helburua tokiko biztanleen beharrak asetzear datza, izan bertakoa nahiz turista. Guztizko enpleguan tokiko ekonomiara bideratutako enpleguaren ehunekoa adierazten da.

Ekintzailetasun ekonomikoaren tasa

Ekintzailetasun ekonomikoaren tasak udalerriko establezimendu guztien artean egoitza nagusia udalerrian bertan dutenen ehunekoa aditzera ematen du

Biztanleria aktiboaren egituraren indizea

Biztanleria aktiboaren egituraren indizeak 15 eta 39 urte bitarteko ehun biztanle aktiboko 40 eta 64 urte bitarteko biztanle aktibo kopurua esaten digu. Biztanleria aktiboaren egituraren zahartze maila neurtzeko adierazlea da.

TOKIKO FISKALITATE ZUZENA**CFE**

Enpresei doakien zerga *Cotisation Foncière des Entreprises (CFE)* delakoa 2010 urtean ezarritako zerga da.

Herri elkargoen tokiko fiskalitate zuzena

Herri elkargoentzat, bi informazio ezarriak izan dira:

- Lehena, herri elkargoko lurraldean diren udalerrien zergaren bataz bestekoa, herriko etxeak finkatzen duen tasa herri elkargoko testuinguruan ikusteko.
- Bestea, herri elkargoak berak ezartzen duen zerga, informazio gehigarri bezala jarria ageri dena.

HAUTESKUNDEAK**Aintzat harturiko hauteskundeak**

Udalerrri mailako joera politikoaren azterketarako hauteskunde ezberdinetan lehen itzuliko emaitzak baliatuak izan dira. Horretarako, aniztasun politiko zabala erakusten duten hauteskundeak aintzat hartu dira. Hauteskunde mota bakoitzean izandako bilakaeraren neurketarako hauteskunde mota bakoitzeko azken bi deialdiak kontutan hartu dira.

Hona erabiliak izan diren hauteskundeak:

2001eko Udal hauteskundeen lehen itzulia	2008ko Udal hauteskundeen lehen itzulia
2007ko legebiltzarreko hauteskundeen lehen itzulia	2012ko Legebiltzarreko hauteskundeen lehen itzulia
2004ko Europar legebiltzarreko hauteskundeen lehen itzulia	2009ko Europar legebiltzarreko hauteskundeen lehen itzulia

Udalerrriko hauteskundeen kasuan, soilik 3.500 biztanletik gorako udalerrien emaitzak kontutan izan dira kopuru horren azpitik diren udalerrietan Frantziako hauteskunde sisteman indarrean den "panachage" delakoak ezinezkoa egiten baitu hautagaiak blokeen sailkapenetan txertatzea.

Alderdien sailkapena

Hauteskundeetan aurkezturiko hautagai zein alderdiak bost bloke handietan sailkatu ditugu joera politikoaren izaera zein honen bilakaera modu sintetikoan laburbiltzeko. Hurrengo taulan bost bloke horietan barnebildutako hautagaitzak zehaztuak dira eta ondoan hauteskunde bakoitzean hauentzat Frantziako Barne Ministerioak darabiltzan nomenklatura ageri da. ECO izen generikoa dutenak talde ezberdinetan banatuak izaten ahal dira hautagaiaren iritzi politikoaren arabera.

KODEA		IZENA	UDAL01	UDAL08	LEGISL07	LEGISL12	EUROP04	EUROP09
Ezker muturra	Ezker antikapitalista / komunista	Liste d'extrême-gauche	LXG	LEXG		EXG	LXG	LEXG
		LCR/FO/NPA			EXG			
		Liste du Parti Communiste			COM		LPC	
		Lutte Ouvrière			EXG			
		Liste du PCF et du Parti de gauche						LCOP
		Parti de Gauche						
Ezkerra	Beste	Eric Pététin				ECO		
	Ekologistak	Liste Europe Ecologie les Verts			VEC	VEC		
		Liste des Verts	LVE				LVE	LVEC
		Patit de la Nacion Occitana			ECO			
	Ezker liberala	Liste du Parti socialiste		LSOC	SOC	SOC	LPS	LSOC
	Ezker zentristak	Parti Radical de Gauche						
Abertzaleak	Abertzaleak	Liste Union de la Gauche		LUG				
		Liste divers gauche	LDG	LDVG		DVG		LDVG
		Liste de Gauche	LGA					
Eskuina	Besteak	Liste régionaliste (EHBAI, EHA, EAJ-PNB, ...)	LRG	LREG	REG	REG	LRG	LREG
		Autre liste				AUT		LAUT
		Alliance écologique indépendante				ECO		
		MHAN			ECO			
	Zentrista kontserbadorea	Liste Divers		LDV			LDV	
	Eskuineko zentristak	Liste Chasse-Pêche-Nature et Traditions				CPNT		LCP
		Liste centre-MoDem			LCMD	UDFD		LCMD
		Liste le centre pour la france					CEN	
	Eskuineko bestak	Liste UDF						LUDF
		Liste divers droite	LDD	LDVD	DIV	DVD	LDD	LDVD
Liste de droite		LDR						
Parti Radical Valoisien					PRV			
Zentristak eta eskuin liberala	Liste Majorité-Centristes			LMC				
	Majorité-Nouveau Centre							
Eskuin liberala	Liste de la majorité présidentielle (UMP)		LMAJ	UMP	UMP	LUMF	LMAJ	
Eskuin muturra	Eskuin muturra	Liste du Front national			FN	FN	LFN	LFN
		Liste d'extrême-droite					LXD	LEXD

Hauteskunde emaitzen kalkulua

Bloke bakoitzeko bozka kopurua zenbatua izan da hauteskunde guztietan eta bakoitzaren pisua ehunekotan kalkulatu da (guztizko bozkekiko). Hortik bi operazio egin dira:

- Bloke bakoitzak hauteskunde mota bakoitzeko azken hauteskundeetan izandako bozka ehunekoen batz bestekoa. Hauteskunde horiek honakoak dira: 2008 urteko udal hauteskundeak, 2012 urteko Frantziako Legebiltzarreko hauteskundeak eta 2009 urteko Europar Legebiltzarreko hauteskundeak.

- Bestalde, bloke bakoitzak aurreko hauteskunde mota bakoitzeko izandako presentziaren hazkundera kalkulatu izan da. Azkenik, hazkundera horien batz bestekoa kalkulatu izan da.

10.E

ranskina: Adierazle zerrenda

Biztanleria osoa (p. munic.)
Biztanleriaren hazkundera (p. munic.) 2006/09
Biztanleriaren hazkundera (p. munic.) 1999/2009
Amatasun indizea
Bizitza proiektuak garatzeko adinekoren iraute eta erakargarritasun tasa
Friz indizea
Zahartze indizea
Emakumezkotasun indizea (15-64)
Jarduera tasa
Emakumezkoen jarduera tasa
Biztanleria aktiboaren hazkundera (1999/2009)
Langabetu kopurua
Langabetuen hazkundera (2007/11)
Emakumezko langabetuak, langabetu guztiekiko
50 eta + urteko langabetuak, langabetu guztiekiko
50 eta + urteko langabetuen hazkundera (2007/11)
Lan-kaleraketagatik langabezia egoeran
Kontratu amaieragatik langabezia egoeran
Laborari aktiboaren presentzia
Laborari aktiboaren hazkundera (1999/2009)
Enpresa buru, artisau eta merkatari aktiboaren presentzia
Enpresa buru, artisau eta merkatari aktiboaren hazkundera (1999/2009)
Kudeatzaile eta lanbide intelektuak aktiboaren presentzia
Kudeatzaile eta lanbide intelektuak aktiboaren hazkundera (1999/2009)
Tarteko lanbideak aktiboaren presentzia
Tarteko lanbideak aktiboaren hazkundera (1999/2009)
Enpleguak aktiboaren presentzia
Enpleguak aktiboaren hazkundera (1999/2009)
Langileak aktiboaren presentzia
Langileak aktiboaren hazkundera (1999/2009)
Diploma profesionalik gabeko biztanleriaren presentzia
Teknikalari diploma oinarrikoa duen biztanleriaren presentzia
Batxilergoa duen biztanleriaren presentzia
Goi mailako ikasketetako diploma duen biztanleriaren presentzia
Errenta mediana (kontsumo unitateko)
Errentaren lehen dezila (kontsumo unitateko)
Errentaren bederatzigarren dezila (kontsumo unitateko)
Errenta dezilen arteko distantzia (kontsumo unitateko)
Lan-sariak guztizko errentan
Diru laguntzak guztizko errentan
Etekinak guztizko errentan
Besteak (gehienbat ondasuneko diru sartzak) guztizko errentan
Bataz besteko lan-saria orduko (denb. osoko lanaldian)
Emakumezkoen lan-saria gizonezkoekiko (denb. osoko lanaldian)
Bataz besteko lan sariaren hazkundera (denb. osoko lanaldian)
Gazteen iraute tasa
Emakumezko gazteen iraute tasa
Gazte langabetuak (<25 urte) langabetu guztiekiko
Gazte langabetuen hazkundera (<25 urte)
Gizonezko gazteen (18-25) bataz besteko lan-saria orduko (denb. osoko lanaldian)
Emakumezko gazteen (18-25) bataz besteko lan-saria orduko (denb. osoko lanaldian)

65 urtetik gorako biztanleak etxean bakarrik
75 urtetik gorako biztanleak etxean bakarrik
Adineko biztanleen bakartasun maila (>65 urte)
Zaharren menpekotasun indizea
Guraso bakarreko (<65 urte) familia nuklearrak
Guraso bakarreko (<65 urte) familia nuklearren proportzioa
Guraso bakarreko (<65 urte) familia nuklearren emakumezotasuna
Guraso bakarreko haur kopurua (0-24 urte bitartean)
Guraso bakarreko haur kopuruaren proportzioa (0-24 urte bitartean)
Establezimendu kopurua
Lehen sektoreko establezimenduen proportzioa
Industria sektoreko establezimenduen proportzioa
Eraikuntza sektoreko establezimenduen proportzioa
Zerbitzuen sektoreko establezimenduen proportzioa
Establezimenduen bertakotutze tasa
Jarduera industrialeko teknologia maila handia
Jarduera industrialeko teknologia maila ertain-handia
Jarduera industrialeko teknologia maila ertain-txikia
Jarduera industrialeko teknologia maila txikia
Biztanleria aktiboaren egituraren indizea
Hurrengo hamarkadan erretiroa hartu behar duen langilegoa
Udalerrian bizi diren landunak, udalerriko lanpostuekiko
Udalerrian bizi eta lan egiten duten landunak, udalerriko landunekiko
Tokiko ekonomiara bideratutako enplegua
Tokiko ekonomiara bideratutako enpleguaren hazkundea (1999/2009)
Ekintzailetasun ekonomikoaren tasa
Autonomoen tasa
Ustiategi kopurua
Ustiategien hazkunde gordina (2000/10)
Ustiategien hazkundea (2000/10)
Ustiategien batz besteko NAE azalera
NAE azaleraren hazkundea (2000/10)
Batz besteko produkzio gordina ustiategiko
Oinordegabeko 50 urtetik gorako ustiategi-buruak
NATURA 2000 eremua
ZNIEFF I eremua
ZNIEFF II eremua
Lurraren artifizializazioa
Lur artifizializazioaren hazkundea (2000/06)
Lur artifizializazioaren hazkundea (1990/2000)
PLHaren presentzia
PLHa duten herriak (%)
Hirigintza arautzeko planen presentzia
Hirigintza dokumenturik gabeko herriak (%)
Lurralde Koherentziarako Planen presentzia (SCOT)
Lurralde Koherentziarako Plana duten herriak (%)
Baimendutako etxebizitza eraikuntzen batz besteko kopurua urtero (2002/07)
Baimendutako etxebizitza eraikuntzen batz besteko kopurua urtero (2008/12)
Baimendutako etxebizitza eraikuntzen batz besteko azalera urtero (2002/07)
Baimendutako etxebizitza eraikuntzen batz besteko azalera urtero (2008/12)
Etxebizitza parkearen hazkundea (1999/2009)
Bigarren etxebizitzaren hazkundea (1999/2009)
Bigarren etxebizitzaren presentzia
Etxebizitza hutsen presentzia

Etxebizitzen batz besteko prezioa
Etxebizitza sozialen tasa (datu ofiziala)
Etxebizitza sozialen tasa (guztizko etxebizitza parkearekiko)
Etxebizitza soziala kopuruaren batz besteko hazkundea (2001/07)
Etxebizitza soziala kopuruaren batz besteko hazkundea (2008/10)
Garraio publikoaren lotura kopurua
Osasun zentro azpiegitura gertuenera errepide bidezko distantzia
Ospital gertuenera errepide bidezko distantzia
Txikizkako merkataritza gertuenera errepide bidezko distantzia
Janarizko txikizkako merkataritza gertuenera errepide bidezko distantzia
Finantza bulego gertuenera errepide bidezko distantzia
Etxebizitzei ezarritako zerga (TH)
Etxebizitzei ezarritako zergaren urteko batz besteko hazkundea (TH) (2008/12)
Eraikitako lurrei ezarritako zerga (TFB)
Eraikitako lurrei ezarritako zergaren urteko batz besteko hazkundea (TFB) (2008/12)
Eraiki gabeko lurrei ezarritako zerga (TFNB)
Eraiki gabeko lurrei ezarritako zergaren urteko batz besteko hazkundea (TFNB) (2008/12)
Enpresei ezarritako zerga (CFE)
Elkarteen dentsitatea (mila biztanleko)
Euskararen ezagutza tasa
Euskararen erabilera sozialaren tasa
Euskarazko matrikulazio tasa lehen hezkuntzan
Euskarazko Haur Hezkuntza-Lehen Hezkuntza azpiegitura gertuenera errepide bidezko distantzia
Haur Hezkuntza-Lehen Hezkuntza azpiegitura gertuenera errepide bidezko distantzia
Euskarazko bigarren hezkuntzako azpiegitura gertuenera errepide bidezko distantzia
Bigarren hezkuntzako azpiegitura gertuenera errepide bidezko distantzia
Euskaltegi gertuenera errepide bidezko distantzia
2008ko udal hauteskundeetako abstentzio maila
Eskualdeko hauteskundeetako abstentzioaren bilakaera (2004/10)
Legebiltzarreko hauteskundeetako abstentzioaren bilakaera (2007/12)
Lehendakaritza hauteskundeetako abstentzioaren bilakaera (2007/12)
Europar legebiltzarreko hauteskundeetako abstentzioaren bilakaera (2004/09)
Ezker muturreko alderdien hauteskundeen batz besteko presentzia
Ezkerreko alderdien hauteskundeen batz besteko presentzia
Alderdi abertzaleen hauteskundeen batz besteko presentzia
Eskuineko alderdien hauteskundeen batz besteko presentzia
Eskuin muturreko alderdien hauteskundeen batz besteko presentzia
Ezker muturreko alderdien batz besteko hazkundea
Ezkerreko alderdien batz besteko hazkundea
Alderdi abertzaleen batz besteko hazkundea
Eskuineko alderdien batz besteko hazkundea
Eskuin muturreko alderdien batz besteko hazkundea

11.U dalerriko oharrak

	1.Amorotze-Zokotze
Langabetuen hazkundera (2007/11)	2007 urtean ez zegoen langabeturik
Emakumezko langabetuak, langabetu guztiekiko	Langabeturik gabeko urdalerria
50 eta + urteko langabetuak, langabetu guztiekiko	Langabeturik gabeko urdalerria.
50 eta + urteko langabetuen hazkundera (2007/11)	2007 urtean ez zegoen langabeturik.
Lan-kaleraketagatik langabezia egoeran	Langabeturik gabeko urdalerria
Kontratu amaieragatik langabezia egoeran	Langabeturik gabeko urdalerria
Laborari aktiboen hazkundera (1999/2009)	
Enpresa buru, artisau eta merkatari aktiboen hazkundera (1999/2009)	
Kudeatzaile eta lanbide intelektualak aktiboen hazkundera (1999/2009)	
Tarteko lanbideak aktiboen hazkundera (1999/2009)	
Enpleguak aktiboen hazkundera (1999/2009)	
Langileak aktiboen hazkundera (1999/2009)	
Gazteen iraute tasa (10-19 urte)	
Emakumezko gazteen iraute tasa	
Gazte langabetuak (<25 urte) langabetu guztiekiko	Langabeturik gabeko urdalerria
Gazte langabetuen hazkundera (<25 urte)	2007 urtean ez zegoen langabeturik
Guraso bakarreko (<65 urte) familia nuklearren emakumezkoitasuna	
Jarduera industrialeko teknologia maila handia	Daturik ez
Jarduera industrialeko teknologia maila ertain-handia	Daturik ez
Jarduera industrialeko teknologia maila ertain-txikia	Daturik ez
Jarduera industrialeko teknologia maila txikia	Daturik ez
Ustiategi kopurua	
Oinordegabeko 50 urtetik gorako ustiategi-buruak	
Lur artifizializazioaren hazkundera (2000/06)	2000 urtean ez zegoen artifizializazio esanguratsurik
Lur artifizializazioaren hazkundera (1990/2000)	1990 urtean ez zegoen artifizializazio esanguratsurik
Etxebizitzien batz besteko prezioa	

12.Herri elkargoko oharrak

	50 eta + urteko langabetuen hazkundera (2007/11)	Gazte langabetuen hazkundera (<25 urte)
2.Amikuzeko herri elkargoa	2007 urtean ez zegoen langabeturik.	

Sustatzailea: GAINDEGIA



Ipar Euskal Herriko udalerriak, aldagai sozio ekonomikoen arabera 2013

Egileak

Txomin Poveda eta Asier Otxoa de Retana



ANGELU

AURKIBIDEA

1. Demografia
2. Gizarte errealitatea eta bizi baldintzak
3. Jarduera ekonomikoa
4. Lurralde antolamendua eta hirigintza
5. Etxebizitza
6. Azpiegiturak eta zerbitzuen irisgarritasuna
7. Tokiko fiskalitate zuzena
8. Tokiko nortasuna eta joera politikoa
9. Oharrak
10. Eranskinak: Adierazle zerrenda
11. Udalerrri oharrak
12. Herri elkargoko oharrak

1. Demografia

1.1 Biztanleria lurraldean

	1.Angelu	2.Euskal Kosta-Aturri aglomerazio elkargoa	3.Kostaldea	4.Iparraldea	5.Euskal Herria
Biztanleria osoa (p. munic.)	38 032	122 126	168 398	289 543	3 127 326

Unit.: Kopuru gordina
INSEE eta INE

	Biztanleriaren hazkundera (p. munic.) 06/09	Biztanleriaren hazkundera (p. munic.) 99/09
1.Angelu	6,8	7,9
2.Euskal Kosta-Aturri aglomerazio elkargoa	4,0	4,3
3.Kostaldea	4,5	6,3
4.Iparraldea	6,6	10,2
5.Euskal Herria	4,7	7,1

Unit.: %
INSEE eta INE, 2006/2009 eta 1999/2009

	Amatasun indizea (2009)
1.Angelu	16,6
2.Euskal Kosta-Aturri aglomerazio elkargoa	18,5
3.Kostaldea	19,2
4.Iparraldea	22,4
5.Euskal Herria	21,9

Unit.: %
INSEE eta INE, 2009

	Bizitza proiektuak garatzeko adinekoren iraute eta erakargarritasun tasa (1999/2009)
1.Angelu	2,2
2.Euskal Kosta-Aturri aglomerazio elkargoa	4,3
3.Kostaldea	6,8
4.Iparraldea	8,5
5.Euskal Herria	9,5

Unit.: %
INSEE eta INE. Ekoizpen propioa., 1999/2009

1.2 Biztanleriaren egitura



Unit.: %
INSEE eta INE, 2009



Unit.: %
INSEE eta INE, 2009



Unit.: %
INSEE eta INE, 2009

2.Gizarte errealitatea eta bizi baldintzak

2.1 Jarduera eta enplegua

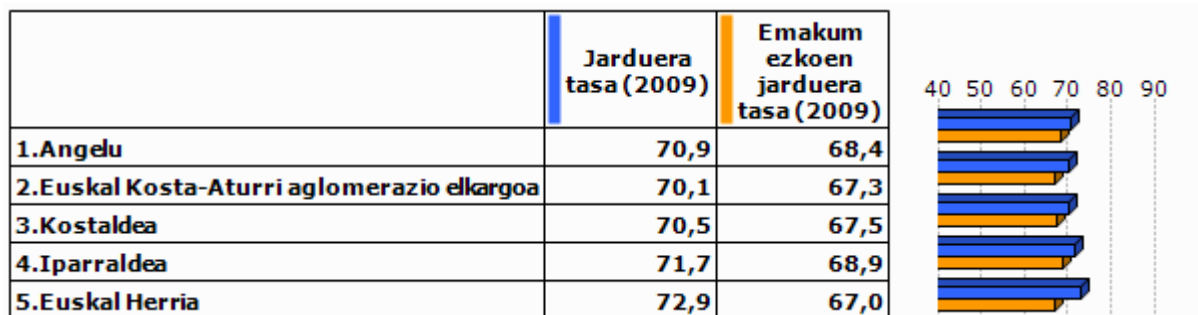

Unit.: %
INSEE eta INE, 2009



Unit.: %
INSEE eta INE, 1999/2009

2.2 Langabezia

	1.Angelu	2.Euskal Kosta-Aturri aglomerazio elkargoa	3.Kostaldea	4.Iparraldea	5.Euskal Herria
Langabetu kopurua (2011)	1 773	6 533	8 867	12 479	201 708

Unit.: Kopuru gordina
Pôle emploi eta Espainiako Enplegu eta Gizarte Segurantzza Ministerioa, 2011

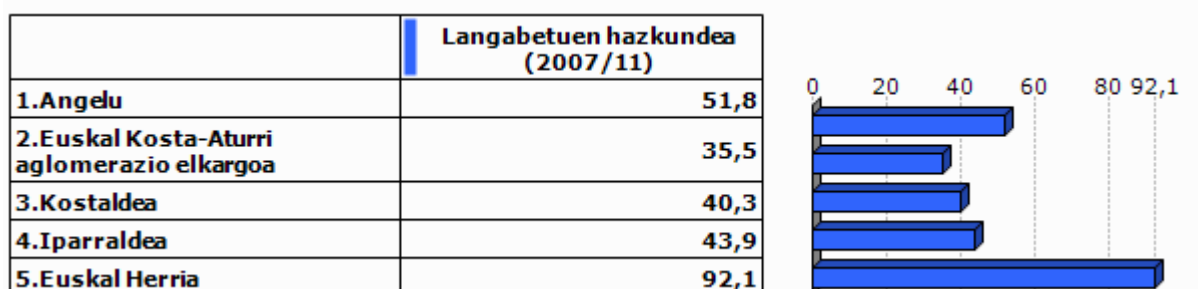

Unit.: %
Pôle emploi eta Espainiako Enplegu eta Gizarte Segurantzza Ministerioa, 2007/2011

	Emakumezko langabetuak, langabetu guztiekiko (2011)
1. Angelu	52,1
2. Euskal Kosta-Aturri aglomerazio elkargoa	48,3
3. Kostaldea	48,9
4. Iparraldea	48,8
5. Euskal Herria	50,7

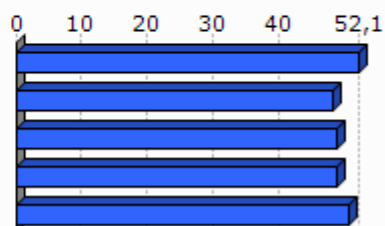

Unit.: %

Pôle emploi eta Espainiako Enplegu eta Gizarte Segurantza Ministerioa, 2011

	50 eta + urteko langabetuak, langabetu guztiekiko (2011)	50 eta + urteko langabetuen hazkundera (2007/11)
1. Angelu	17,9	70,4
2. Euskal Kosta-Aturri aglomerazio elkargoa	18,6	71,0
3. Kostaldea	18,6	78,2
4. Iparraldea	18,3	85,8
5. Euskal Herria	38,8	86,1

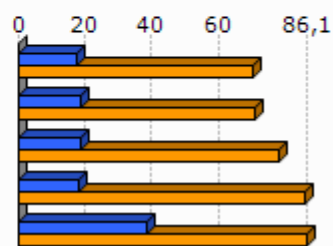

Unit.: %

Pôle emploi eta Espainiako Enplegu eta Gizarte Segurantza Ministerioa, 2007/2011

	Lan-kalera ketagatik langabezia egoeran (2011)	Kontratu amaieragatik langabezia egoeran (2011)
1. Angelu	28,7	61,9
2. Euskal Kosta-Aturri aglomerazio elkargoa	25,8	64,2
3. Kostaldea	25,4	65,4
4. Iparraldea	25,2	66,3

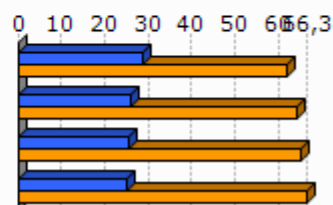

Unit.: %

Pôle emploi, 2011

2.3 Katgoria Sozio-Profesionala eta formazio maila

	Laborari aktiboen presentzia (2009)	Laborari aktiboen hazkundera (1999/2009)
1. Angelu	0,2	34,9
2. Euskal Kosta-Aturri aglomerazio elkargoa	0,3	22,3
3. Kostaldea	0,3	-11,9
4. Iparraldea	3,2	-23,7

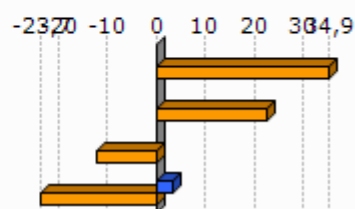

Unit.: %
INSEE, 1999/2009

	Enpresa buru, artisau eta merkatari aktiboen presentzia (2009)	Enpresa buru, artisau eta merkatari aktiboen hazkundera (1999/2009)
1. Angelu	8,3	3,1
2. Euskal Kosta-Aturri aglomerazio elkargoa	7,6	-9,0
3. Kostaldea	8,4	-3,0
4. Iparraldea	8,8	2,8

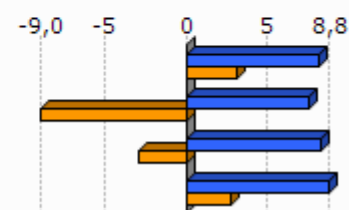

Unit.: %
INSEE, 1999/2009

	Kudeatzaile eta lanbide intelektualak aktiboen presentzia (2009)	Kudeatzaile eta lanbide intelektualak aktiboen hazkundera (1999/2009)
1. Angelu	16,2	14,9
2. Euskal Kosta-Aturri aglomerazio elkargoa	13,8	13,4
3. Kostaldea	13,4	19,9
4. Iparraldea	11,6	30,0

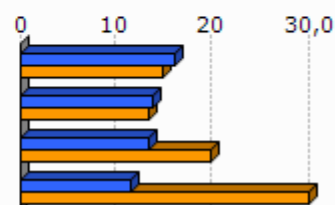

Unit.: %
INSEE, 1999/2009

	Tarteko lanbideak aktiboen presentzia (2009)	Tarteko lanbideak aktiboen hazkundera (1999/2009)
1. Angelu	29,0	-0,6
2. Euskal Kosta-Aturri aglomerazio elkargoa	27,6	11,7
3. Kostaldea	27,0	17,4
4. Iparraldea	25,5	26,2

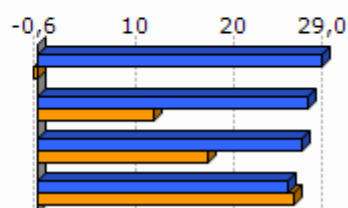

Unit.: %
INSEE, 1999/2009

	Enplegatuak aktiboen presentzia (2009)	Enplegatuak aktiboen hazkundera (1999/2009)
1. Angelu	32,1	-8,1
2. Euskal Kosta-Aturri aglomerazio elkargoa	34,3	-4,1
3. Kostaldea	34,2	-2,7
4. Iparraldea	31,6	1,6

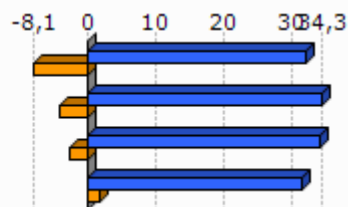

Unit.: %
INSEE, 1999/2009

	Langileak aktiboen presentzia (2009)	Langileak aktiboen hazkundera (1999/2009)
1. Angelu	14,1	-10,9
2. Euskal Kosta-Aturri aglomerazio elkargoa	16,4	-7,4
3. Kostaldea	17,5	-4,7
4. Iparraldea	20,3	-3,4

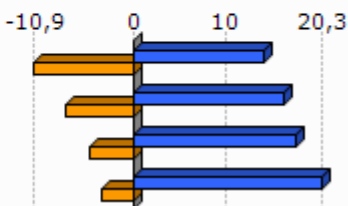

Unit.: %
INSEE, 1999/2009

	Diploma profesionalik gabeko biztanleriaren presentzia (2008)	Teknikalari diploma oinarritzkoa duen biztanleriaren presentzia (2008)	Batxilergoa duen biztanleriaren presentzia (2008)	Goi mailako ikasketetako diploma duen biztanleriaren presentzia (2008)
1.Angelu	27,4	25,0	18,9	28,7
2.Euskal Kosta-Aturri aglomerazio elkargoa	30,5	24,7	18,4	26,4
3.Kostaldea	31,7	24,8	18,1	25,3
4.Iparraldea	32,7	26,7	17,1	23,6

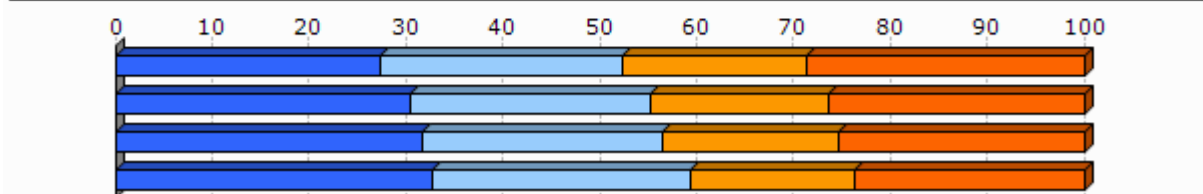

Unit.: %
INSEE, 2008

2.4 Errenta

	1.Angelu	2.Euskal Kosta-Aturri aglomerazio elkargoa
Errenta mediana (kontsumo unitateko), (2010)	21 179	19 382
Errentaren bederatzigarren dezila (kontsumo unitateko), (2010)	41 952	40 111
Errentaren lehen dezila (kontsumo unitateko), (2010)	10 067	7 278

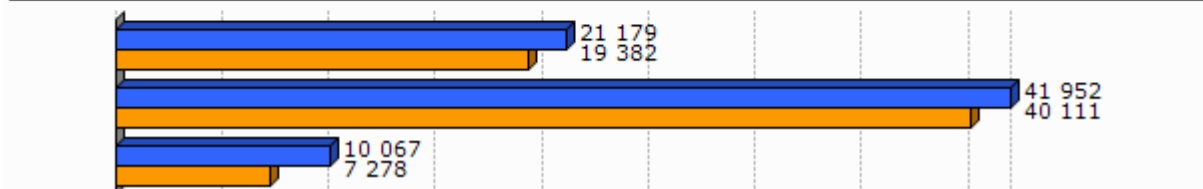

Unit.: €
INSEE, 2010

	Errenta dezilen arteko distantzia (kontsumo unitateko), (2010)
1.Angelu	4,2
2.Euskal Kosta-Aturri aglomerazio elkargoa	5,5

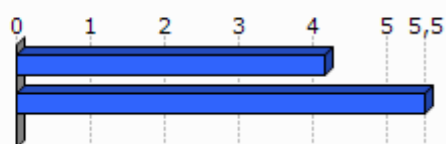

Unit.: Unitate gabekoa
INSEE, 2010

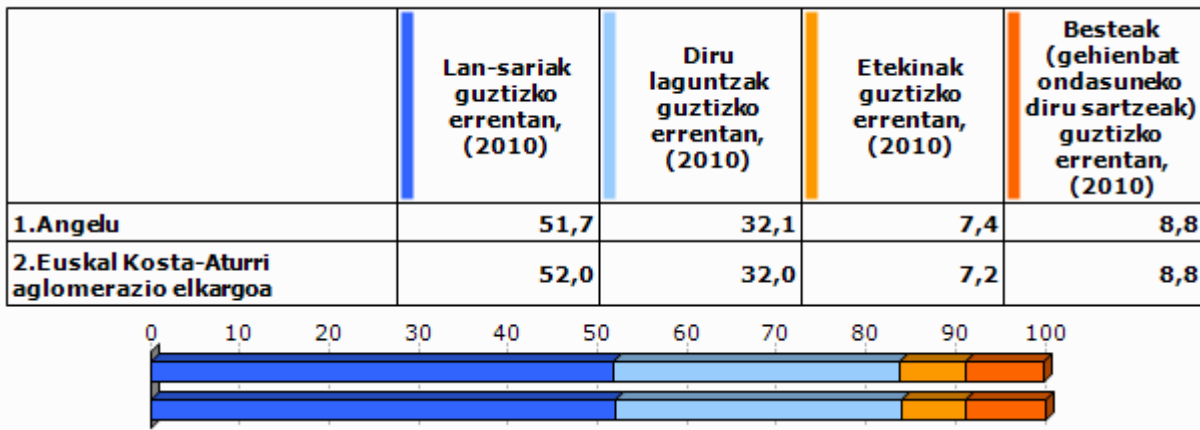

Unit.: %
INSEE, 2010

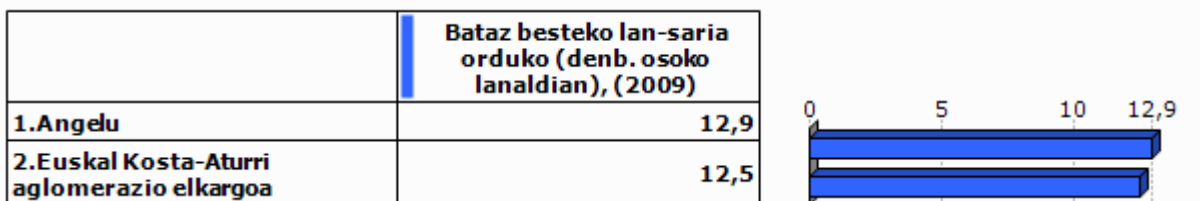

Unit.: €
INSEE, 2009

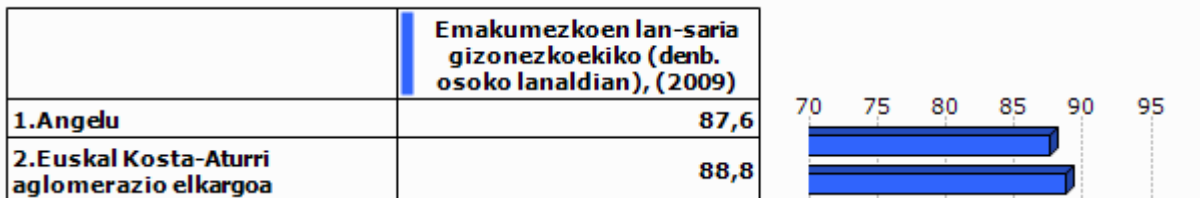

Unit.: %
INSEE, 2009

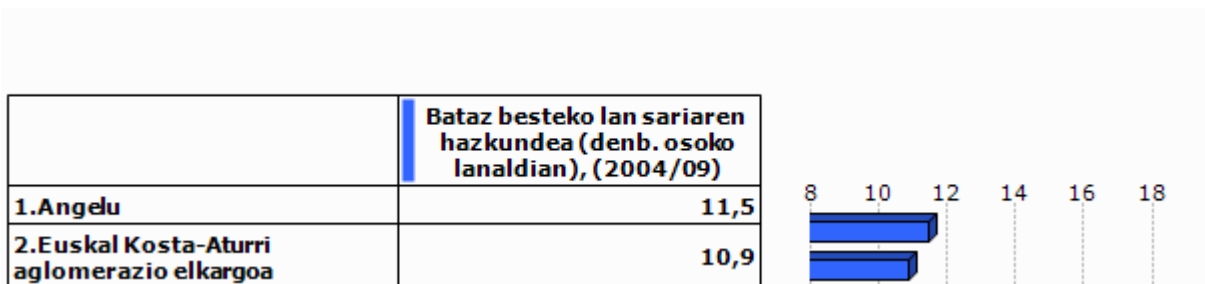

Unit.: %
INSEE, 2004/2009

2.5 Arrisku ekonomikoaren menpeko giza talde nagusiak

Gazteak

	Gazteen iraute tasa, (1999/2009)	Emakumezko gazteen iraute tasa, (1999/2009)
1. Angelu	-6,3	-3,1
2. Euskal Kosta-Aturri aglomerazio elkargoa	10,3	11,7
3. Kostaldea	3,1	5,6
4. Iparraldea	-4,8	-3,8
5. Euskal Herria	15,3	15,5

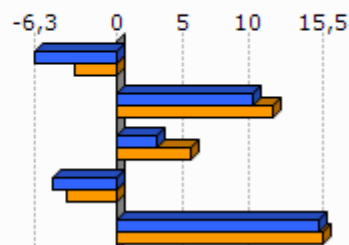

Unit.: %
INSEE eta INE. Ekoizpen propioa., 1999/2009

	Gazte langabetuak (<25 urte) langabetu guztiekiko (2011)	Gazte langabetuen hazkundera (<25 urte) (2007/11)
1. Angelu	13,7	31,4
2. Euskal Kosta-Aturri aglomerazio elkargoa	14,7	37,4
3. Kostaldea	15,0	43,8
4. Iparraldea	14,6	45,2
5. Euskal Herria	9,0	102,5

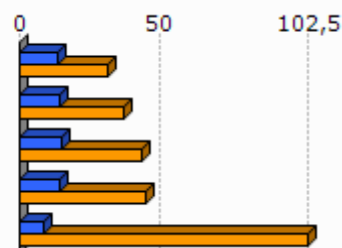

Unit.: %
Pôle emploi eta Espainiako Enplegu eta Gizarte Segurantza Ministerioa, 2007/2011

	1. Angelu	2. Euskal Kosta-Aturri aglomerazio elkargoa
Emakumezko gazteen (18-25) batz besteko lan-saria orduko (denb. osoko lanaldian), (2009)	8,5	8,4
Gizonezko gazteen (18-25) batz besteko lan-saria orduko (denb. osoko lanaldian), (2009)	9,5	9,4

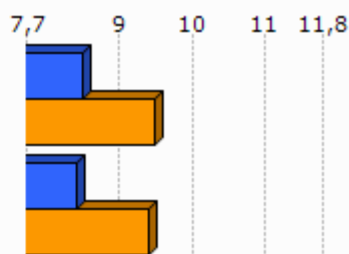

Unit.: €
INSEE, 2009

Adinekoak

	1.Angelu	2.Euskal Kosta-Aturri aglomerazio elkargoa	3.Kostaldea	4.Iparraldea
65 urtetik gorako biztanleak etxean bakarrik, (2009)	3 187	10 899	14 315	19 864
75 urtetik gorako biztanleak etxean bakarrik, (2009)	1 983	7 038	9 280	12 683

Unit.: Kopuru gordina
INSEE, 2009

	Adineko biztanleen bakartasun maila (>65 urte), (2009)	Zaharren menpekotasun indizea, (2009)
1.Angelu	34,1	40,0
2.Euskal Kosta-Aturri aglomerazio elkargoa	37,4	38,1
3.Kostaldea	36,3	37,5
4.Iparraldea	31,4	35,1
5.Euskal Herria		29,7

Unit.: %
INSEE eta INE, 2009

Guraso bakarreko familiak

	1.Angelu	2.Euskal Kosta-Aturri aglomerazio elkargoa	3.Kostaldea	4.Iparraldea
Guraso bakarreko (<65 urte) familia nuklearrak, (2009)	1 538	5 281	7 077	9 983

Unit.: Kopuru gordina
INSEE, 2009

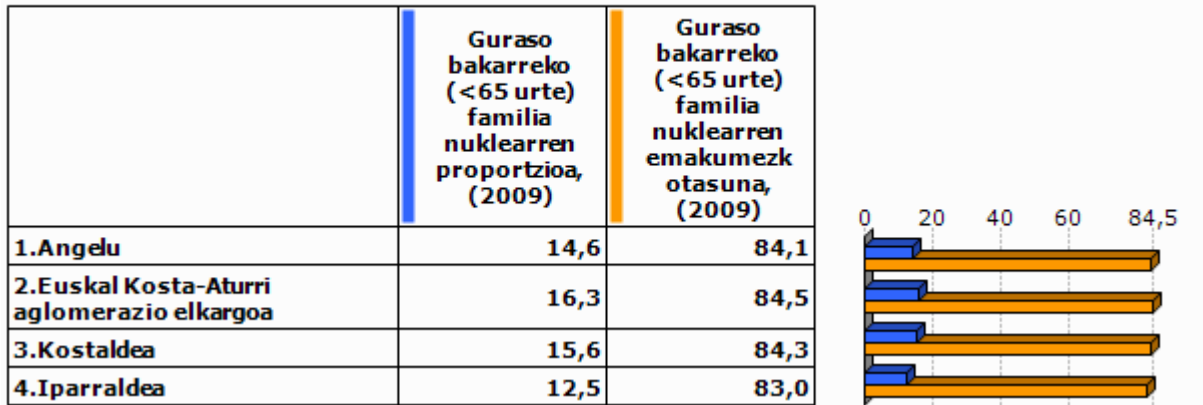

Unit.: %
INSEE, 2009

	1. Angelu	2. Euskal Kosta-Aturri aglomerazio elkargoa	3. Kostaldea	4. Iparraldea
Guraso bakarreko haur kopurua (0-24 urte bitartean), (2009)	1 637	6 170	8 170	11 658

Unit.: Kopuru gordina
INSEE, 2009

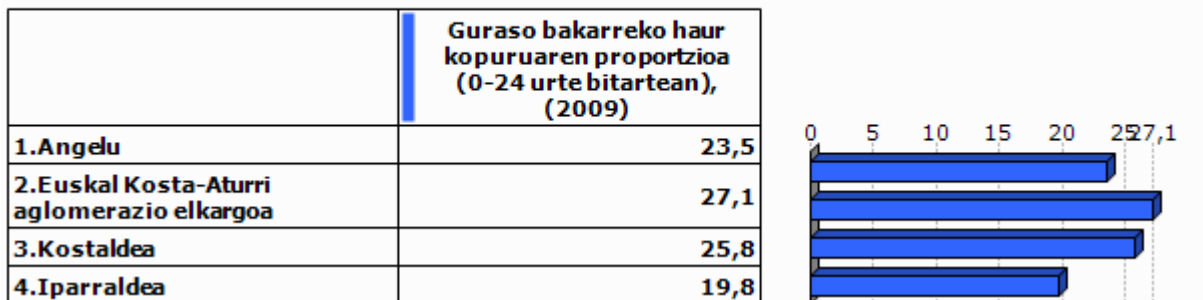

Unit.: %
INSEE, 2009

3. Jarduera ekonomikoa

3.1 Ehun ekonomikoa

	1.Angelu	2.Euskal Kosta-Aturri aglomerazio elkargoa	3.Kostaldea	4.Iparaldea	5.Euskal Herria
Establezimendu kopurua (2013-01)	2 853	10 929	14 581	22 899	243 998

Unit.: Kopuru gordina
SIRENE, DIRAE eta CAMERDATA, 2013-01

	Lehen sektoreko establezimenduen proportzioa (2013-01)	Industria sektoreko establezimenduen proportzioa (2013-01)	Eraikuntza sektoreko establezimenduen proportzioa (2013-01)	Zerbitzuen sektoreko establezimenduen proportzioa (2013-01)
1.Angelu	0,2	5,3	8,1	86,4
2.Euskal Kosta-Aturri aglomerazio elkargoa	0,3	4,5	6,6	88,6
3.Kostaldea	0,9	4,6	6,6	87,9
4.Iparaldea	6,3	6,1	8,0	79,6
5.Euskal Herria	3,3	8,3	13,9	74,5

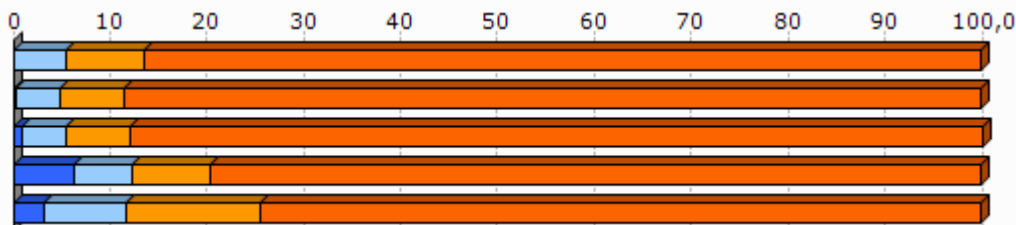

Unit.: %
SIRENE, DIRAE eta CAMERDATA, 2013-01

	Establezimenduen bertakotutze tasa (2013-01)
1.Angelu	85,0
2.Euskal Kosta-Aturri aglomerazio elkargoa	86,0
3.Kostaldea	86,6
4.Iparaldea	89,8
5.Euskal Herria	90,6

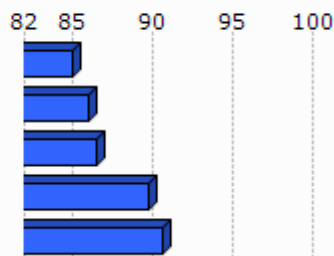

Unit.: %
SIRENE, DIRAE eta CAMERDATA. Ekoizpen propioa., 2013-01

	Jarduera industrialeko teknologia maila handia (2013-01)	Jarduera industrialeko teknologia maila ertain-handia (2013-01)	Jarduera industrialeko teknologia maila ertain-bxia (2013-01)	Jarduera industrialeko teknologia maila bxia (2013-01)
1. Angelu	4,3	20,8	23,1	52,3
2. Euskal Kosta-Aturri aglomerazio elkargoa	2,5	15,4	22,2	60,2
3. Kostaldea	1,9	13,1	22,7	62,3
4. Iparraldea	1,8	10,2	24,8	63,2
5. Euskal Herria	1,8	15,6	44,0	38,6

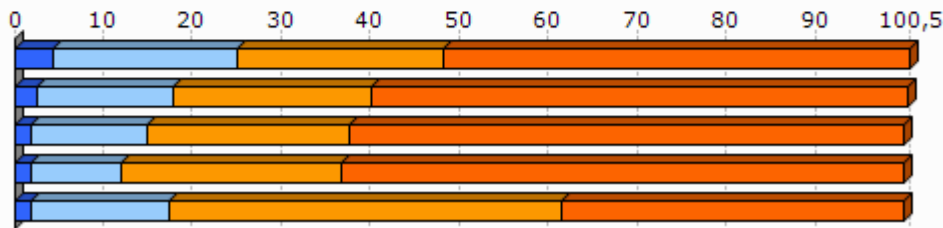

Unit.: %
SIRENE, DIRAE eta CAMERDATA, 2013-01

3.2 Giza lan eskua

	Biztanleria aktiboaren egituraren indizea (2009)	Hurrengo hamarkadan erretiroa hartu behar duen langilegoa (2009)
1. Angelu	35,4	36,2
2. Euskal Kosta-Aturri aglomerazio elkargoa	30,0	34,7
3. Kostaldea	31,3	34,6
4. Iparraldea	32,0	33,5
5. Euskal Herria		13,3

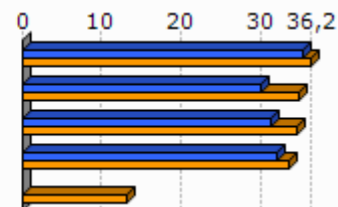

Unit.: %
INSEE eta INE, 2009

	Udalerrian bizi diren landunak, udalerriko lanpostuekiko (2009)	Udalerrian bizi eta lan egiten duten landunak, udalerriko landunekiko (2009)
1. Angelu	10,6	35,7
2. Euskal Kosta-Aturri aglomerazio elkargoa	34,3	43,4
3. Kostaldea	24,1	42,5
4. Iparraldea	0,3	37,0

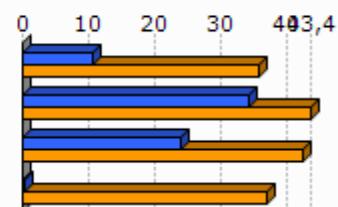

Unit.: %
INSEE, 2009

	Tokiko ekonomiara bideratutako enplegua (2009)	Tokiko ekonomiara bideratutako enpleguaren hazkundera (1999/2009)
1. Angelu	68,1	1,5
2. Euskal Kosta-Aturri aglomerazio elkargoa	74,3	-1,1
3. Kostaldea	74,1	-1,3
4. Iparraldea	70,2	-2,1

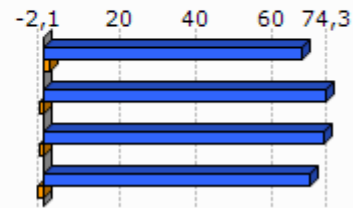

Unit.: %
INSEE, 1999/2009

	Ekintzailetasun ekonomikoaren tasa (2013-01)
1. Angelu	79,8
2. Euskal Kosta-Aturri aglomerazio elkargoa	80,9
3. Kostaldea	81,1
4. Iparraldea	84,0
5. Euskal Herria	84,0

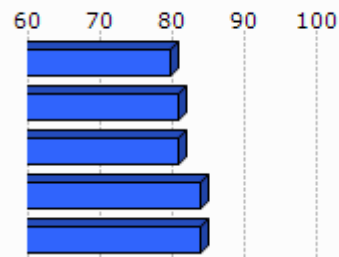

Unit.: %
SIRENE, DIRAE eta CAMERDATA, 2013-01

	Autonomoen tasa (2013-01)
1. Angelu	14,1
2. Euskal Kosta-Aturri aglomerazio elkargoa	16,4
3. Kostaldea	16,3
4. Iparraldea	17,7
5. Euskal Herria	19,0

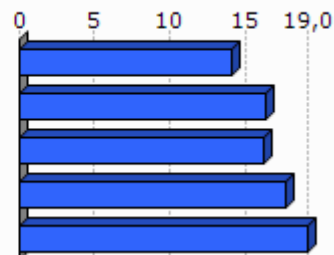

Unit.: %
SIRENE eta Espainiako Enplegu eta Gizarte Segurantzza Ministerioa. Ekoizpen propioa., 2013-01

3.3 Laborantza

	Ustiategi kopurua (2010)	Ustiategiaren hazkundera (2000/10)
1. Angelu	76	
2. Euskal Kosta-Aturri aglomerazio elkargoa	34	-47
3. Kostaldea	125	-135
4. Iparraldea	4 453	-1 415
5. Euskal Herria	37 090	-34 609

Unit.: Kopuru gordina
Frantziako Laborantza, Nekazaritzako Elikagaien eta Basoen Ministerioa eta INE, 2000/10

	Ustiatgien hazkundera (2000/10), (Unit.: %)	Bataz besteko produkzio gordina ustiatgiko (2010)
1. Angelu		
2. Euskal Kosta-Aturri aglomerazio elkargoa	-75,9	29,8
3. Kostaldea	-67,1	30,1
4. Iparraldea	-25,6	49,7
5. Euskal Herria	-48,3	

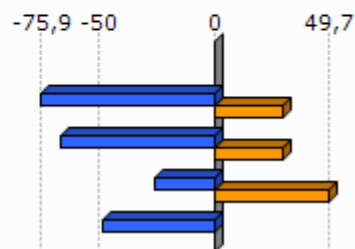

Unit.: K€

Frantziako Laborantza, Nekazaritzako Elikagaien eta Basoen Ministerioa eta INE, 2000/10

Frantziako Laborantza, Nekazaritzako Elikagaien eta Basoen Ministerioa, 2010

	Ustiatgien bataz besteko NAE azalera (2010)	NAE azalaren hazkundera (2000/10)
1. Angelu		
2. Euskal Kosta-Aturri aglomerazio elkargoa	8,9	-69,0
3. Kostaldea	11,3	-48,7
4. Iparraldea	28,1	-9,6
5. Euskal Herria	23,5	-13,7

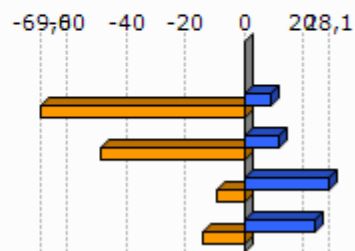

Unit.: Unit.: Ha/ustiatgiko; %

Frantziako Laborantza, Nekazaritzako Elikagaien eta Basoen Ministerioa eta INE, 2000/10

	Oinordegabeko 50 urtetik gorako ustiategi-buruak (2010)
1. Angelu	
2. Euskal Kosta-Aturri aglomerazio elkargoa	61,8
3. Kostaldea	43,2
4. Iparraldea	27,9

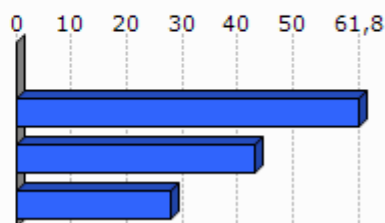

Unit.: %

Frantziako Laborantza, Nekazaritzako Elikagaien eta Basoen Ministerioa, 2010

4. Lurralde antolamendua eta hirigintza

4.1 Lurralde antolamendua

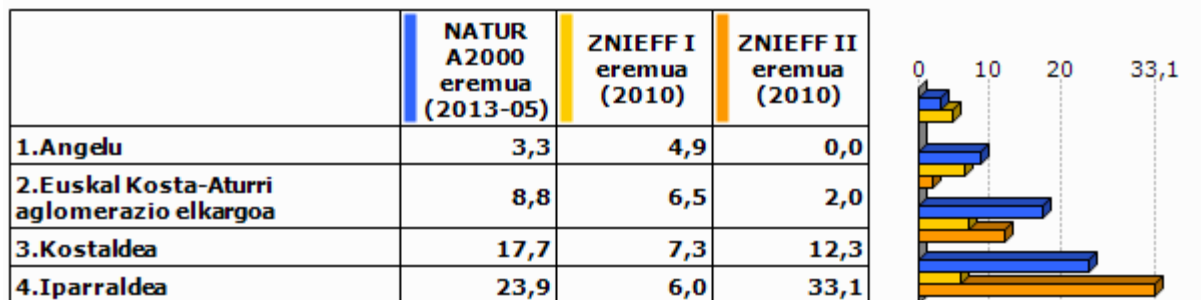

Unit.: %

Frantziako Ekologia, Garapen Iraunkorra eta Energiaren Ministerioa , 2013/05 eta 2010

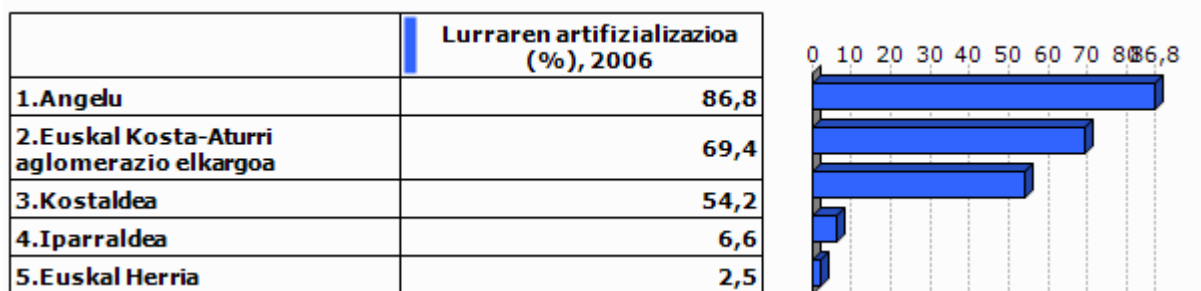

Unit.: %

Corine Land Cover, 2006

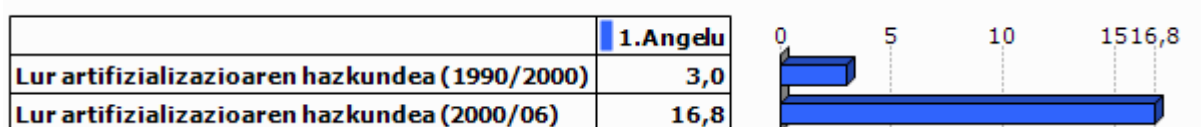

Unit.: %

Corine Land Cover, 1990/2000 eta 2000/2006

	PLHaren presentzia (2011)	Hirigintza arautzeko planen presentzia (2011)	Lurralde Koherentziarako Planen presentzia (SCOT) (2013)
1. Angelu	BAI	PLU (Berrikusten)	BAI

Unit.: Bai/Ez; presentzia eta tipologia; Bai/Ez

DATAR, 2011
DGALN, 2013

	2.Euskal Kosta-Aturri aglomerazio elkargoa	3.Kostaldea	4.Iparaldea
Hirigintza dokumenturik gabeko herriak (%), (2011)	0,0	0,0	35,2
Lurralde Koherentziarako Plana duten herriak (%), (2013)	100,0	100,0	33,3
PLHa duten herriak (%), (2011)	60,0	27,3	6,3

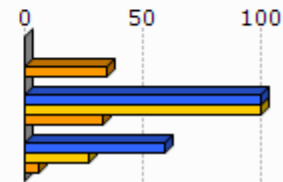

Unit.: %
 DATAR, 2011
 DGALN, 2013

4.2 Hirigintza

	Baimendutako etxebizitza eraikuntzen batz besteko kopurua urtero (2002/07)	Baimendutako etxebizitza eraikuntzen batz besteko kopurua urtero (2008/12)
1. Angelu	464	400
2. Euskal Kosta-Aturri aglomerazio elkargoa	1 109	1 404
3. Kostaldea	1 852	1 671
4. Iparraldea	3 223	3 071
5. Euskal Herria	33 607	19 397

Unit.: Kopuru gordina
 Frantziako Ekologia, Garapen Iraunkorra eta Energiaren Ministerioa eta Espainiako Sustapen Ministerioa, 2002/07 eta 2008/2012

	Baimendutako etxebizitza eraikuntzen batz besteko azalera urtero (2002/07)	Baimendutako etxebizitza eraikuntzen batz besteko azalera urtero (2008/12)
1. Angelu	35 703	33 317
2. Euskal Kosta-Aturri aglomerazio elkargoa	88 834	108 989
3. Kostaldea	147 925	132 378
4. Iparraldea	310 544	275 668
5. Euskal Herria	2 974 544	1 829 868

Unit.: m2
 Frantziako Ekologia, Garapen Iraunkorra eta Energiaren Ministerioa eta Espainiako Sustapen Ministerioa, 2002/07 eta 2008/2012

5. Etxebizitza

	Etxebizitza parkearen hazkundera (1999/2009)	Bigarren etxebizitzien hazkundera (1999/2009)
1. Angelu	11,4	9,4
2. Euskal Kosta-Aturri aglomerazio elkargoa	13,0	34,6
3. Kostaldea	16,1	33,0
4. Iparraldea	19,0	34,3
5. Euskal Herria	15,7	1,4

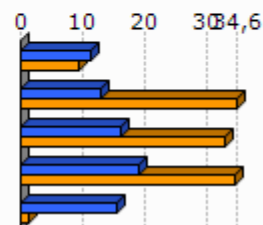

Unit.: %
INSEE eta INE, 1999/2009

	Bigarren etxebizitzien presentzia (2009)	Etxebizitza hutsen presentzia (2009)
1. Angelu	14,0	2,3
2. Euskal Kosta-Aturri aglomerazio elkargoa	19,7	3,3
3. Kostaldea	25,4	3,5
4. Iparraldea	20,8	4,3
5. Euskal Herria	7,2	8,3

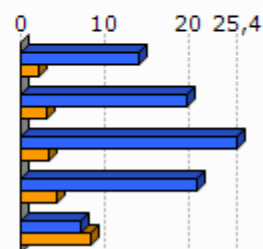

Unit.: %
INSEE eta INE, 2009

	Etxebizitzien batz besteko prezioa (2013)
1. Angelu	3 490
2. Euskal Kosta-Aturri aglomerazio elkargoa	3 497
3. Kostaldea	3 607
4. Iparraldea	2 024
5. Euskal Herria	2 565

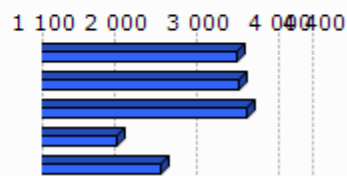

Unit.: €/m²
Ekoizpen propioa, 2013
* Euskal Herria: Zazpi hiriburu eta 25.000 biztanletik gorako udalerrien batz bestekoa.

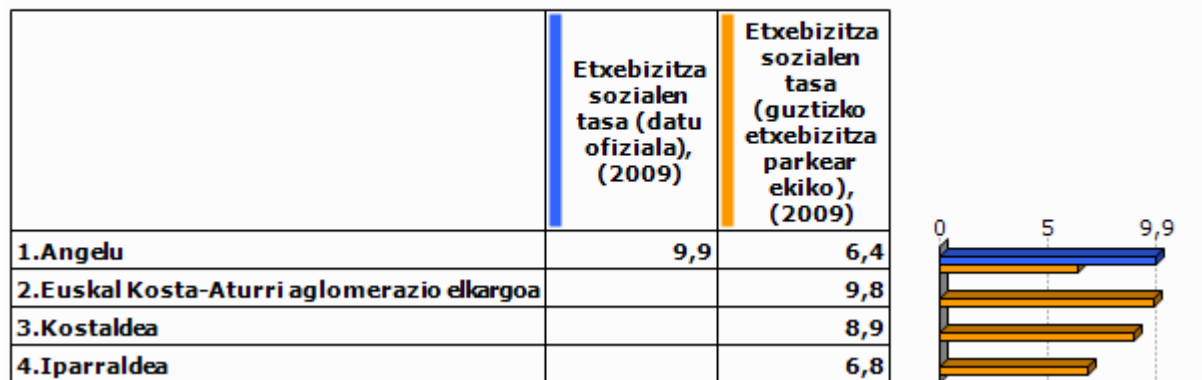

Unit.: %

Lurralde berdintasuna eta etxebizitzaren ministerioa, 2009

Akitaniako DREAL eta INSEE. Ekoizpen propioa., 2009

	Etxebizitza soziala kopuruaren batz besteko hazkundera (2001/07)	Etxebizitza soziala kopuruaren batz besteko hazkundera (2008/10)
1. Angelu	24,0	24,3
2. Euskal Kosta-Aturri aglomerazio elkargoa	64,4	105,0
3. Kostaldea	76,6	194,0
4. Iparraldea	108,0	269,0

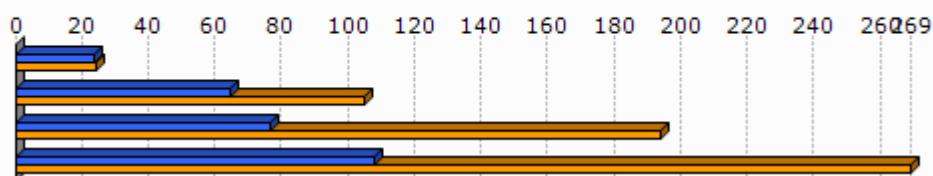

Unit.: urteko batz besteko kopurua

DREAL Aquitaine, 2001/07 eta 2008/2010

6. Azpiegitura eta zerbitzuen irisgarritasuna



Unit.: Kopuru gordina
Ekoizpen propioa, 2013

	1. Angelu	2. Euskal Kosta-Aturri aglomerazio elkargoa	3. Kostaldea	4. Iparraldea	5. Euskal Herria
Osasun zentro azpiegitura gertuenera errepide bidezko distantzia (2012)	0,0	0,9	1,6	9,2	2,7
Ospital gertuenera errepide bidezko distantzia (2012)	0,0	0,9	1,6	9,4	2,2
Txikizkako merkataritza gertuenera errepide bidezko distantzia (2012)	0,0	0,0	0,0	2,5	1,3
Janarizko txikizkako merkataritza gertuenera errepide bidezko distantzia (2012)	0,0	0,0	0,0	2,9	2,4
Finantza bulego gertuenera errepide bidezko distantzia (2012)	0,0	0,0	0,7	7,3	3,7

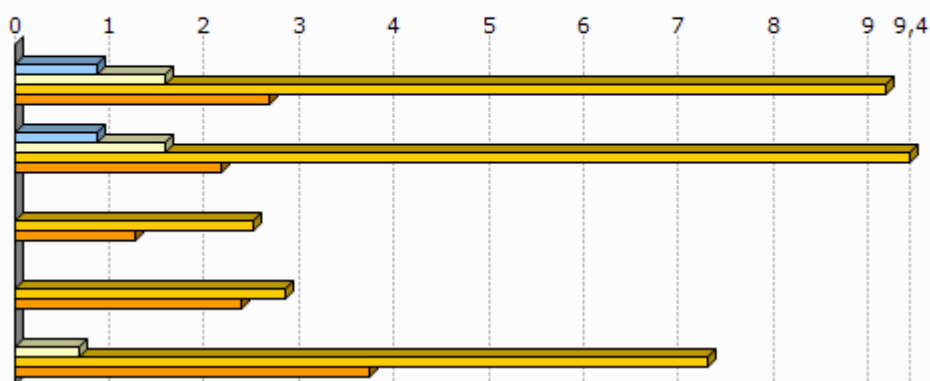

Unit.: Km.

INSEE, Nafarroako Gobernuak, EUSTAT, Nafarroako Datu Espazialen Azpiegitura eta Espainiako Sustapen Ministerioa. Ekoizpen propioa., 2012

INSEE, EUSTAT eta Nafarroako Datu Espazialen Azpiegitura. Ekoizpen propioa., 2012

INSEE, EUSTAT, CAMERDATA eta Espainiako Sustapen Ministerioa. Ekoizpen propioa., 2012

INSEE, EUSTAT, CAMERDATA eta Espainiako Sustapen Ministerioa. Ekoizpen propioa., 2012

INSEE, EUSTAT eta CAMERDATA. Ekoizpen propioa., 2012

7.Tokiko fiskalitate zuzena

	Etxebizitzei ezarritako zerga (TH), (2012)	Eraikitako lurri ezarritako zerga (TFB), (2012)	Eraiki gabeko lurri ezarritako zerga (TFNB), (2012)	Enpresei ezarritako zerga (CFE), (2012)
1.Angelu	23,0	16,0	29,0	
3.Kostaldea	15,1	13,1	29,1	
4.Iparraldea	14,0	9,3	32,2	22,3
Euskal Kosta-Aturri aglomerazio elkargoko fiskalitate zuzena	8,8		1,6	34,7

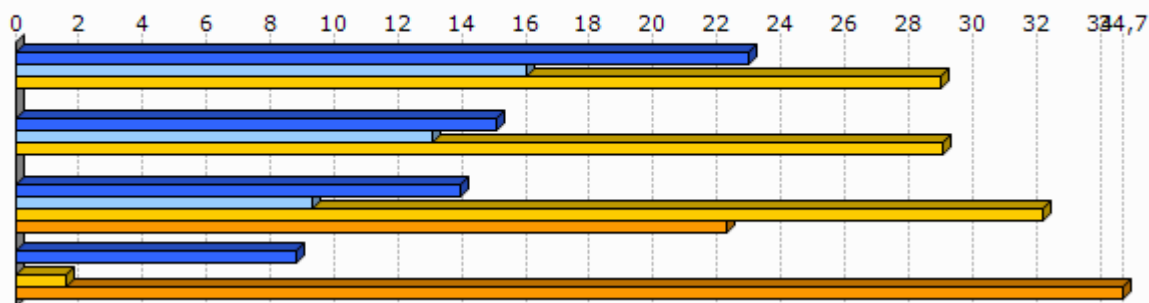

Unit.: %

Kondu publikoen, aurrekontuaren eta estatu erreformaren ministerioa, 2012

	1.Angelu
Eraiki gabeko lurri ezarritako zergaren urteko batz besteko hazkundera (TFNB) (2008/12)	1,8
Eraikitako lurri ezarritako zergaren urteko batz besteko hazkundera (TFB) (2008/12)	2,8
Etxebizitzei ezarritako zergaren urteko batz besteko hazkundera (TH) (2008/12)	1,7

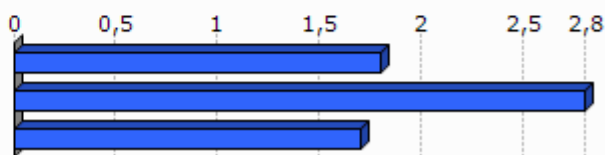

Unit.: %

Kondu publikoen, aurrekontuaren eta estatu erreformaren ministerioa, 2008/12

8.Tokiko nortasuna eta joera politikoa

8.1 Tokiko nortasuna



Unit.: ‰

INSEE. Ekoizpen propioa., 2013

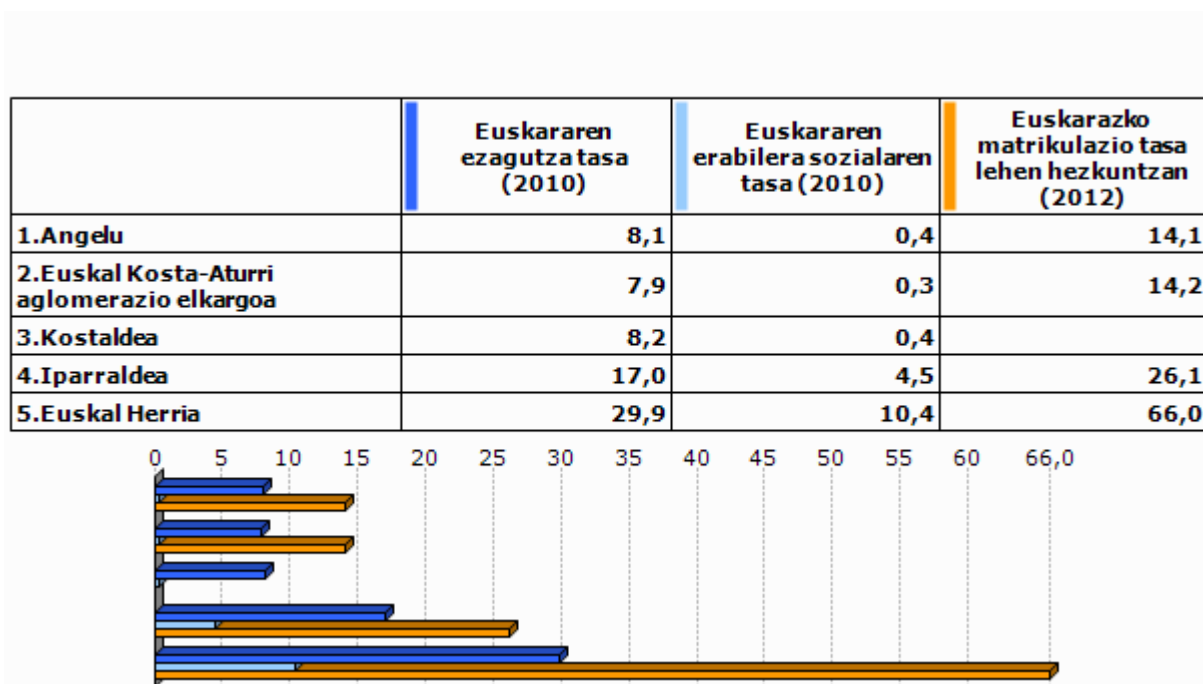

Unit.: ‰

Euskal Herriko Hizkuntza Adierazle Sistema (EAS), INSEE, EUSTAT, INE eta Nafarroako Estatistika Zerbitzua., 2010
Pirinio Atlantikoetako Hezkuntza Nazionalaren Departamentu Zerbitzua, EUSTAT eta Nafarroako Gobernu., 2012

	1.Angelu	2.Euskal Kosta-Aturri aglomerazio elkargoa	3.Kostaldea	4.Iparaldea	5.Euskal Herria
Euskarazko Haur Hezkuntza-Lehen Hezkuntza azpiegitura gertuenera errepide bidezko distantzia (2012)	0,0	2,1	2,0	12,2	7,4
Haur Hezkuntza-Lehen Hezkuntza azpiegitura gertuenera errepide bidezko distantzia (2012)	0,0	0,0	0,0	0,9	2,3
Euskarazko bigarren hezkuntzako azpiegitura gertuenera errepide bidezko distantzia (2012)	4,4	5,1	5,2	21,2	19,0
Bigarren hezkuntzako azpiegitura gertuenera errepide bidezko distantzia (2012)	0,0	1,3	1,9	6,9	1,6
Euskaltegi gertuenera errepide bidezko distantzia (2012)	4,3	2,7	4,5	9,4	9,7

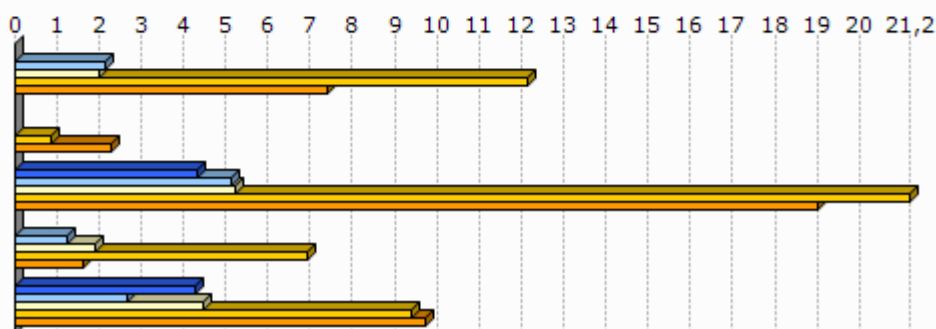

Unit.: Km.

Seaska, INSEE, Nafarroako Gobernua, EUSTAT eta Espainiako Sustapen Ministerioa. Ekoizpen propioa., 2012

INSEE, Nafarroako Gobernua, EUSTAT, Nafarroako Datu Espazialen Azpiegitura eta Espainiako Sustapen Ministerioa. Ekoizpen propioa., 2012

INSEE, Nafarroako Gobernua, EUSTAT eta Espainiako Sustapen Ministerioa. Ekoizpen propioa., 2012

INSEE, EUSTAT eta Nafarroako Datu Espazialen Azpiegitura. Ekoizpen propioa., 2012

AEK, HABE, IKA eta bilaketa propioa. Ekoizpen propioa., 2012

8.2 Joera politikoa

	2008ko udal hauteskundeetako abstentzio maila
1.Angelu	37,5
2.Euskal Kosta-Aturri aglomerazio elkargoa	41,2
3.Kostaldea	38,5
4.Iparaldea	30,7

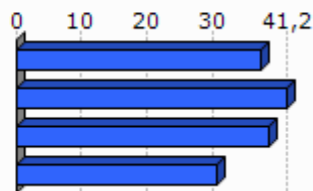

Unit.: %

Frantziako Barne Ministerioa, 2008

	1.Angelu	2.Euskal Kosta-Aturri aglomerazio elkargoa	3.Kostaldea	4.Iparraldea
Eskualdeko hauteskundeetako abstentzioaren bilakaera (2004/10)	13,4	32,4	32,4	35,1
Legebiltzarreko hauteskundeetako abstentzioaren bilakaera (2007/12)	0,5	4,1	5,9	6,8
Lehendakaritza hauteskundeetako abstentzioaren bilakaera (2007/12)	21,0	30,6	31,4	31,5
Europar legebiltzarreko hauteskundeetako abstentzioaren bilakaera (2004/09)	24,4	1,6	1,9	-0,2

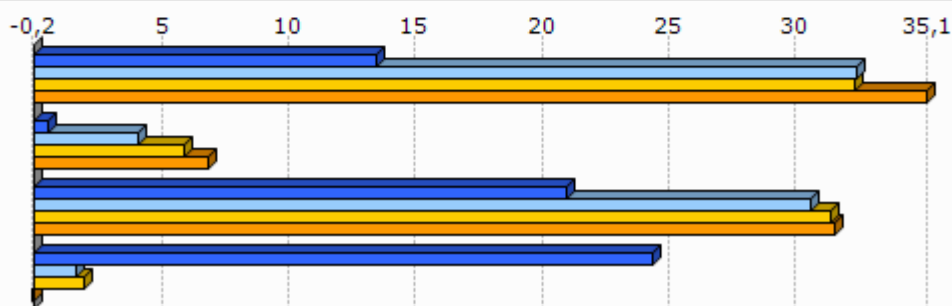

Unit.: %

Frantziako Barne Ministerioa, 2004/12

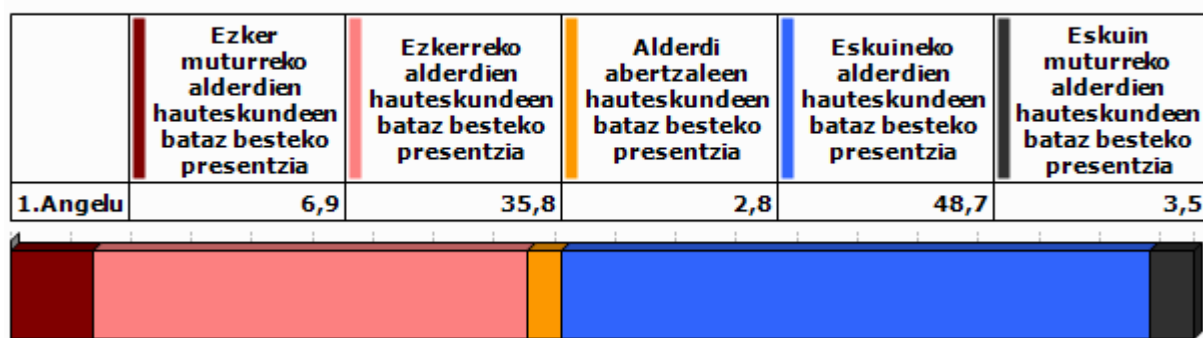

Unit.: %

Frantziako Barne Ministerioa. Ekoizpen propioa., 2008/12

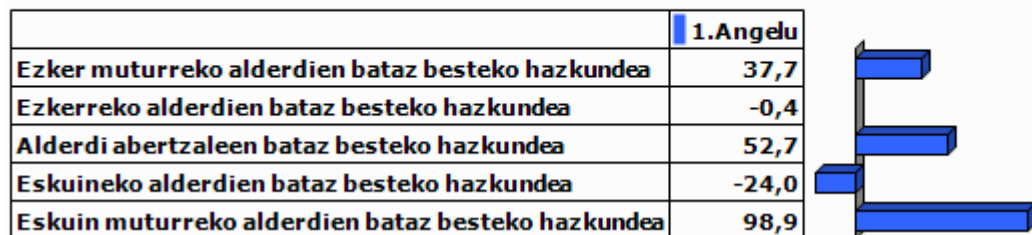

Unit.: %

Frantziako Barne Ministerioa. Ekoizpen propioa., 2001/12

9.0 harrak

GAZTEEN ETA EMAKUMEZKO GAZTEEN IRAUTE TASA

Gazteen iraute tasak eta emakumezko gazteen iraute tasak azken hamarkadako gazte kopuruaren hazkundera neurtzen dute. 1999 urteko 10 eta 19 urte bitarteko (emakumezko) gazteen kopurua 2009 urteko 20 eta 29 urte bitarteko (emakumezko) gazteen kopuruarekin alderatuz ekoizturiko adierazlea da, kasu bietan. Saldo positiboak zein negatiboak (emakumezko) gazteen erakartzea zein ihesa aditzera ematen digute.

LANGABEZIA

Enplegu bulegoetan langabetu gisa (A kategoria, Pôle emploi-ren sailkapenaren arabera) erregistraturiko pertsona kopurua aditzera ematen du.

Enplegua sustatzeko instituzioetan langabetu gisa erregistratzeko bi arrazoi erakusten dira hemen:

- Lan kaleratzeagatik: Arrazoi ezberdinetatik eratorri daitekeen egoera.
- Lan kontratu bukaeragatik: Epe mugatuko kontratu baten amaiera dela medio.

Badira langabetu gisa erregistratua egoteko egoera mota gehiago, hala nola, dimisioak eta lehenengo aldiz lan merkatura gerturatzen direnak, baina ez ditugu txostenean erantsi langabetu kopuru txikiak barnebiltzen baitituzte.

FORMAZIOA

Gizartearen formazioa INSEEren sailkapenean oinarritua dago baina hemen zabalago lantzen da. Ondorioz, 15 urtetik gorako jendetzak lortutako maila altueneko diploma aztertzen da hurrengo taulan ageri den baliokidetzen arabera:

GAINDEGIAko nomenklatura	INSEE ko nomenklatura
Diploma profesionalik gabeko biztanleria (% 15+ urte)	Pas de scolarité Aucun diplôme mais scolarité jusqu'en école primaire ou au collège Aucun diplôme mais scolarité au-delà du collège
Diploma gorenatzat, teknikalari diploma oinarritzkoa duen biztanleria (% 15+ urte)	Certificat c'études primaires BEPC, brevet élémentaire, brevet des collèges Certificat c'aptitudes professionnelles, brevet de compagnon Brevet d'études professionnelles
Diploma gorenatza, batxilergoa duen biztanleria (% 15+ urte)	Baccalauréat général, brevet supérieur Bac technologique ou professionnel, brevet professionnel ou de technicien, BEC, BEI, BEH, capacité en droit
Diploma gorenatza, goi mailako ikasketetako diploma duen biztanleria (% 15+ urte)	Diplôme universitaire de 1er cycle, BTS, DUT, diplôme des professions sociales ou de santé, d'infirmière(ier) Diplôme universitaire de 2ème ou 3ème cycle (y compris médecine, pharmacie, dentaire), diplôme d'ingénieur, d'une grande école, doctorat, etc.

ERRENTA

INSEEk udalerrri mailan errentaren datuak udalerrri handientzat soilik argitaratzen ditu sekretu estatistikoa dela medio. Hori dela eta, maiz ez dago udalerrri mailako daturik tauletan.

Kontsumo Unitatea (KU)

Errentaren inguruko datuak *Kontsumo Unitatearen* (Unité de Consommation–UC) arabera ageri dira.

Kontsumo Unitatea Ekonomi Lankidetzaren eta Garapenerako Erakundeak (ELGE) definitutako koefiziente batzuen arabera etxalde bakoitzean diren pertsonen kontsumoaren ponderazioz sortutako unitatea da. Koefiziente horiek honakoak dira:

- 1: etxaldeko lehen helduarentzat
- 0.5: hamalau urtetik gorako beste pertsonentzat
- 0.3: hamalau urtetik beherako haurrentzat

Errentaren datuak *Kontsumo Unitatearen* arabera ematearen helburua etxaldeen arteko konposizio desorekak neutralizatzea da.

Mediana, dezilak eta errenta dezilen arteko distantzia

Errenta mediana eta errentaren lehen eta bederatzigarren dezila ageri da tauletan. Medianak errentaren arabera tamaina bereko bi multzotan banatzen du populazioa eta dezilek hamar zatitan banatzen dute. Lehen errenta dezilak errenta apalenak aditzera ematen ditu. Errenta dezilen arteko distantziak errenta banaketa desorekatuaren maila neurtzen du.

Errentaren jatorria

Errentaren jatorri posibleak lau dira:

- Lan sariak
- Diru laguntzak: erretiroen diru sartzak, pentsioak...
- Etekinak: horiek dira profesio liberalen diru sartzak
- Besteak (gehienbat ondasuneko diru sartzak): ondasunei esker egindako diru sartzak

ADINEKOAK

- Adinekoen bakartasun maila

Etxean bakarrik bizi den 65 urtetik gorako biztanleria kopurua aditzera ematen du, adin horretako ehun biztanleko.

- Zaharren menpekotasun indizea

65 urtetik gorako biztanleria kopurua aditzera ematen du, hauetaz arduratzeko adinean (15 eta 64 urte bitartean) dagoen ehun biztanleko.

GURASO BAKARREKO FAMILIAK

Familiaren definizioa

- Familia bat: Gutxienez etxalde batean bi pertsonen osatutako nukleo bat da. Honakoak dira aukerak:
 - bikote bat (eta bere haurrak baldin badira)
 - heldu bakar bat bere haurr(ar)ekin
- Familia baten seme/alabak: Pertsona bat familia baten seme edo alaba gisa aintzat hartzeko bikotekide gabe eta etxaldean haur propiorik gabe (baldin baditu) bizi behar da.

Guraso bakarreko familiak

Soilik 65 urte arteko guraso bakarreko familia monoparentalak aintzat hartu ditugu haurren zaintza eta erantzukizunerako zailtasunak izan ditzaketen familia unitateak kuantifikatzeko asmoz. Horrela, guraso bakarreko familietan non zaintza eta erantzukizunak kontrako norabidean izan daitezkeen alboratu ditugu.

JARDUERA EKONOMIKOA

Establezimenduen bertakotze tasa

Establezimenduen bertakotze tasak udalerriko establezimendu guztien artean egoitza nagusia Euskal Herrian dutenen ehunekoa aditzera ematen du.

Tokiko ekonomiara bideratutako enplegua

Ondasun eta zerbitzuen ekoizpenerako maila lokalean aurrera eramaten diren jarduerak dira eta hauen helburua tokiko biztanleen beharrak asetzear datza, izan bertakoa nahiz turista. Guztizko enpleguan tokiko ekonomiara bideratutako enpleguaren ehunekoa adierazten da.

Ekintzailetasun ekonomikoaren tasa

Ekintzailetasun ekonomikoaren tasak udalerriko establezimendu guztien artean egoitza nagusia udalerrian bertan dutenen ehunekoa aditzera ematen du

Biztanleria aktiboaren egituraren indizea

Biztanleria aktiboaren egituraren indizeak 15 eta 39 urte bitarteko ehun biztanle aktiboko 40 eta 64 urte bitarteko biztanle aktibo kopurua esaten digu. Biztanleria aktiboaren egituraren zahartze maila neurtzeko adierazlea da.

TOKIKO FISKALITATE ZUZENA**CFE**

Enpresei doakien zerga *Cotisation Foncière des Entreprises (CFE)* delakoa 2010 urtean ezarritako zerga da.

Herri elkargoen tokiko fiskalitate zuzena

Herri elkargoentzat, bi informazio ezarriak izan dira:

- Lehena, herri elkargoko lurraldean diren udalerrien zergaren bataz bestekoa, herriko etxeak finkatzen duen tasa herri elkargoko testuinguruan ikusteko.
- Bestea, herri elkargoak berak ezartzen duen zerga, informazio gehigarri bezala jarria ageri dena.

HAUTESKUNDEAK**Aintzat harturiko hauteskundeak**

Udalerrri mailako joera politikoaren azterketarako hauteskunde ezberdinetan lehen itzuliko emaitzak baliatuak izan dira. Horretarako, aniztasun politiko zabala erakusten duten hauteskundeak aintzat hartu dira. Hauteskunde mota bakoitzean izandako bilakaeraren neurketarako hauteskunde mota bakoitzeko azken bi deialdiak kontutan hartu dira.

Hona erabiliak izan diren hauteskundeak:

2001eko Udal hauteskundeen lehen itzulia	2008ko Udal hauteskundeen lehen itzulia
2007ko legebiltzarreko hauteskundeen lehen itzulia	2012ko Legebiltzarreko hauteskundeen lehen itzulia
2004ko Europar legebiltzarreko hauteskundeen lehen itzulia	2009ko Europar legebiltzarreko hauteskundeen lehen itzulia

Udalerrriko hauteskundeen kasuan, soilik 3.500 biztanletik gorako udalerrien emaitzak kontutan izan dira kopuru horren azpitik diren udalerrietan Frantziako hauteskunde sisteman indarrean den "panachage" delakoak ezinezkoa egiten baitu hautagaiak blokeen sailkapenetan txertatzea.

Alderdien sailkapena

Hauteskundeetan aurkezturiko hautagai zein alderdiak bost bloke handietan sailkatu ditugu joera politikoaren izaera zein honen bilakaera modu sintetikoan laburbiltzeko. Hurrengo taulan bost bloke horietan barnebildutako hautagaitzak zehaztuak dira eta ondoan hauteskunde bakoitzean hauentzat Frantziako Barne Ministerioak darabiltzan nomenklatura ageri da. ECO izen generikoa dutenak talde ezberdinetan banatuak izaten ahal dira hautagaiaren iritziz politikoaren arabera.

KODEA		IZENA	UDAL01	UDAL08	LEGISL07	LEGISL12	EUROP04	EUROP09
Ezker muturra	Ezker antikapitalista / komunista	Liste d'extrême-gauche	LXG	LEXG		EXG	LXG	LEXG
		LCR/FO/NPA			EXG			
		Liste du Parti Communiste			COM		LPC	
		Lutte Ouvrière			EXG			
		Liste du PCF et du Parti de gauche						LCOP
		Parti de Gauche						
Ezkerra	Beste	Eric Pététin				ECO		
	Ekologistak	Liste Europe Ecologie les Verts			VEC	VEC		
		Liste des Verts	LVE				LVE	LVEC
		Patit de la Nacion Occitana			ECO			
	Ezker liberala	Liste du Parti socialiste		LSOC	SOC	SOC	LPS	LSOC
	Ezker zentristak	Parti Radical de Gauche						
Abertzaleak	Abertzaleak	Liste Union de la Gauche		LUG				
		Liste divers gauche	LDG	LDVG		DVG		LDVG
		Liste de Gauche	LGA					
Eskuina	Besteak	Liste régionaliste (EHBAI, EHA, EAJ-PNB, ...)	LRG	LREG	REG	REG	LRG	LREG
		Autre liste				AUT		LAUT
		Alliance écologique indépendante				ECO		
		MHAN			ECO			
	Zentrista kontserbadorea	Liste Divers		LDV			LDV	
	Eskuineko zentristak	Liste Chasse-Pêche-Nature et Traditions				CPNT		LCP
		Liste centre-MoDem			LCMD	UDFD		LCMD
		Liste le centre pour la france					CEN	
	Eskuineko bestak	Liste UDF						LUDF
		Liste divers droite	LDD	LDVD	DIV	DVD	LDD	LDVD
Liste de droite		LDR						
Parti Radical Valoisien					PRV			
Zentristak eta eskuin liberala	Liste Majorité-Centristes			LMC				
	Majorité-Nouveau Centre							
Eskuin liberala	Liste de la majorité présidentielle (UMP)		LMAJ	UMP	UMP	LUMF	LMAJ	
Eskuin muturra	Eskuin muturra	Liste du Front national			FN	FN	LFN	LFN
		Liste d'extrême-droite					LXD	LEXD

Hauteskunde emaitzen kalkulua

Bloke bakoitzeko bozka kopurua zenbatua izan da hauteskunde guztietan eta bakoitzaren pisua ehunekotan kalkulatu da (guztizko bozkekiko). Hortik bi operazio egin dira:

- Bloke bakoitzak hauteskunde mota bakoitzeko azken hauteskundeetan izandako bozka ehunekoen batz bestekoa. Hauteskunde horiek honakoak dira: 2008 urteko udal hauteskundeak, 2012 urteko Frantziako Legebiltzarreko hauteskundeak eta 2009 urteko Europar Legebiltzarreko hauteskundeak.

- Bestalde, bloke bakoitzak aurreko hauteskunde mota bakoitzeko izandako presentziaren hazkundera kalkulatu izan da. Azkenik, hazkundera horien batz bestekoa kalkulatu izan da.

10.E

ranskina: Adierazle zerrenda

Biztanleria osoa (p. munic.)
Biztanleriaren hazkundera (p. munic.) 2006/09
Biztanleriaren hazkundera (p. munic.) 1999/2009
Amatasun indizea
Bizitza proiektuak garatzeko adinekoren iraute eta erakargarritasun tasa
Friz indizea
Zahartze indizea
Emakumezkotasun indizea (15-64)
Jarduera tasa
Emakumezkoen jarduera tasa
Biztanleria aktiboaren hazkundera (1999/2009)
Langabetu kopurua
Langabetuen hazkundera (2007/11)
Emakumezko langabetuak, langabetu guztiekiko
50 eta + urteko langabetuak, langabetu guztiekiko
50 eta + urteko langabetuen hazkundera (2007/11)
Lan-kaleraketagatik langabezia egoeran
Kontratu amaieragatik langabezia egoeran
Laborari aktiboaren presentzia
Laborari aktiboaren hazkundera (1999/2009)
Enpresa buru, artisau eta merkatari aktiboaren presentzia
Enpresa buru, artisau eta merkatari aktiboaren hazkundera (1999/2009)
Kudeatzaile eta lanbide intelektuak aktiboaren presentzia
Kudeatzaile eta lanbide intelektuak aktiboaren hazkundera (1999/2009)
Tarteko lanbideak aktiboaren presentzia
Tarteko lanbideak aktiboaren hazkundera (1999/2009)
Enpleguak aktiboaren presentzia
Enpleguak aktiboaren hazkundera (1999/2009)
Langileak aktiboaren presentzia
Langileak aktiboaren hazkundera (1999/2009)
Diploma profesionalik gabeko biztanleriaren presentzia
Teknikalari diploma oinarrikoa duen biztanleriaren presentzia
Batxilergoa duen biztanleriaren presentzia
Goi mailako ikasketetako diploma duen biztanleriaren presentzia
Errenta mediana (kontsumo unitateko)
Errentaren lehen dezila (kontsumo unitateko)
Errentaren bederatzigarren dezila (kontsumo unitateko)
Errenta dezilen arteko distantzia (kontsumo unitateko)
Lan-sariak guztizko errentan
Diru laguntzak guztizko errentan
Etekinak guztizko errentan
Besteak (gehienbat ondasuneko diru sartzak) guztizko errentan
Bataz besteko lan-saria orduko (denb. osoko lanaldian)
Emakumezkoen lan-saria gizonenarekin (denb. osoko lanaldian)
Bataz besteko lan sariaren hazkundera (denb. osoko lanaldian)
Gazteen iraute tasa
Emakumezko gazteen iraute tasa
Gazte langabetuak (<25 urte) langabetu guztiekiko
Gazte langabetuen hazkundera (<25 urte)
Gizonezko gazteen (18-25) bataz besteko lan-saria orduko (denb. osoko lanaldian)
Emakumezko gazteen (18-25) bataz besteko lan-saria orduko (denb. osoko lanaldian)

65 urtetik gorako biztanleak etxean bakarrik
75 urtetik gorako biztanleak etxean bakarrik
Adineko biztanleen bakartasun maila (>65 urte)
Zaharren menpekotasun indizea
Guraso bakarreko (<65 urte) familia nuklearrak
Guraso bakarreko (<65 urte) familia nuklearren proportzioa
Guraso bakarreko (<65 urte) familia nuklearren emakumezotasuna
Guraso bakarreko haur kopurua (0-24 urte bitartean)
Guraso bakarreko haur kopuruaren proportzioa (0-24 urte bitartean)
Establezimendu kopurua
Lehen sektoreko establezimenduen proportzioa
Industria sektoreko establezimenduen proportzioa
Eraikuntza sektoreko establezimenduen proportzioa
Zerbitzuen sektoreko establezimenduen proportzioa
Establezimenduen bertakotutze tasa
Jarduera industrialeko teknologia maila handia
Jarduera industrialeko teknologia maila ertain-handia
Jarduera industrialeko teknologia maila ertain-txikia
Jarduera industrialeko teknologia maila txikia
Biztanleria aktiboaren egituraren indizea
Hurrengo hamarkadan erretiroa hartu behar duen langilegoa
Udalerrian bizi diren landunak, udalerriko lanpostuekiko
Udalerrian bizi eta lan egiten duten landunak, udalerriko landunekiko
Tokiko ekonomiara bideratutako enplegua
Tokiko ekonomiara bideratutako enpleguaren hazkundera (1999/2009)
Ekintzailetasun ekonomikoaren tasa
Autonomoen tasa
Ustiategi kopurua
Ustiategien hazkunde gordina (2000/10)
Ustiategien hazkundera (2000/10)
Ustiategien batz besteko NAE azalera
NAE azaleraren hazkundera (2000/10)
Batz besteko produkzio gordina ustiategiko
Oinordegabeko 50 urtetik gorako ustiategi-buruak
NATURA 2000 eremua
ZNIEFF I eremua
ZNIEFF II eremua
Lurraren artifizializazioa
Lur artifizializazioaren hazkundera (2000/06)
Lur artifizializazioaren hazkundera (1990/2000)
PLHaren presentzia
PLHa duten herriak (%)
Hirigintza arautzeko planen presentzia
Hirigintza dokumenturik gabeko herriak (%)
Lurralde Koherentziarako Planen presentzia (SCOT)
Lurralde Koherentziarako Plana duten herriak (%)
Baimendutako etxebizitza eraikuntzen batz besteko kopurua urtero (2002/07)
Baimendutako etxebizitza eraikuntzen batz besteko kopurua urtero (2008/12)
Baimendutako etxebizitza eraikuntzen batz besteko azalera urtero (2002/07)
Baimendutako etxebizitza eraikuntzen batz besteko azalera urtero (2008/12)
Etxebizitza parkearen hazkundera (1999/2009)
Bigarren etxebizitzaren hazkundera (1999/2009)
Bigarren etxebizitzaren presentzia
Etxebizitza hutsen presentzia

Etxebizitzen batz besteko prezioa
Etxebizitza sozialen tasa (datu ofiziala)
Etxebizitza sozialen tasa (guztizko etxebizitza parkearekiko)
Etxebizitza soziala kopuruaren batz besteko hazkundea (2001/07)
Etxebizitza soziala kopuruaren batz besteko hazkundea (2008/10)
Garraio publikoaren lotura kopurua
Osasun zentro azpiegitura gertuenera errepide bidezko distantzia
Ospital gertuenera errepide bidezko distantzia
Txikizkako merkataritza gertuenera errepide bidezko distantzia
Janarizko txikizkako merkataritza gertuenera errepide bidezko distantzia
Finantza bulego gertuenera errepide bidezko distantzia
Etxebizitzei ezarritako zerga (TH)
Etxebizitzei ezarritako zergaren urteko batz besteko hazkundea (TH) (2008/12)
Eraikitako lurrei ezarritako zerga (TFB)
Eraikitako lurrei ezarritako zergaren urteko batz besteko hazkundea (TFB) (2008/12)
Eraiki gabeko lurrei ezarritako zerga (TFNB)
Eraiki gabeko lurrei ezarritako zergaren urteko batz besteko hazkundea (TFNB) (2008/12)
Enpresei ezarritako zerga (CFE)
Elkarteen dentsitatea (mila biztanleko)
Euskararen ezagutza tasa
Euskararen erabilera sozialaren tasa
Euskarazko matrikulazio tasa lehen hezkuntzan
Euskarazko Haur Hezkuntza-Lehen Hezkuntza azpiegitura gertuenera errepide bidezko distantzia
Haur Hezkuntza-Lehen Hezkuntza azpiegitura gertuenera errepide bidezko distantzia
Euskarazko bigarren hezkuntzako azpiegitura gertuenera errepide bidezko distantzia
Bigarren hezkuntzako azpiegitura gertuenera errepide bidezko distantzia
Euskaltegi gertuenera errepide bidezko distantzia
2008ko udal hauteskundeetako abstentzio maila
Eskualdeko hauteskundeetako abstentzioaren bilakaera (2004/10)
Legebiltzarreko hauteskundeetako abstentzioaren bilakaera (2007/12)
Lehendakaritza hauteskundeetako abstentzioaren bilakaera (2007/12)
Europar legebiltzarreko hauteskundeetako abstentzioaren bilakaera (2004/09)
Ezker muturreko alderdien hauteskundeen batz besteko presentzia
Ezkerreko alderdien hauteskundeen batz besteko presentzia
Alderdi abertzaleen hauteskundeen batz besteko presentzia
Eskuineko alderdien hauteskundeen batz besteko presentzia
Eskuin muturreko alderdien hauteskundeen batz besteko presentzia
Ezker muturreko alderdien batz besteko hazkundea
Ezkerreko alderdien batz besteko hazkundea
Alderdi abertzaleen batz besteko hazkundea
Eskuineko alderdien batz besteko hazkundea
Eskuin muturreko alderdien batz besteko hazkundea

11.Udalerriko oharrak

	1.Angelu
Langabetuen hazkundera (2007/11)	
Emakumezko langabetuak, langabetu guztiekiko	
50 eta + urteko langabetuak, langabetu guztiekiko	
50 eta + urteko langabetuen hazkundera (2007/11)	
Lan-kaleraketagatik langabezia egoeran	
Kontratu amaieragatik langabezia egoeran	
Laborari aktiboen hazkundera (1999/2009)	
Enpresa buru, artisau eta merkatari aktiboen hazkundera (1999/2009)	
Kudeatzaile eta lanbide intelektualak aktiboen hazkundera (1999/2009)	
Tarteko lanbideak aktiboen hazkundera (1999/2009)	
Enplegatuak aktiboen hazkundera (1999/2009)	
Langileak aktiboen hazkundera (1999/2009)	
Gazteen iraute tasa (10-19 urte)	
Emakumezko gazteen iraute tasa	
Gazte langabetuak (<25 urte) langabetu guztiekiko	
Gazte langabetuen hazkundera (<25 urte)	
Guraso bakarreko (<65 urte) familia nuklearren emakumezkoitasuna	
Jarduera industrialeko teknologia maila handia	
Jarduera industrialeko teknologia maila ertain-handia	
Jarduera industrialeko teknologia maila ertain-txikia	
Jarduera industrialeko teknologia maila txikia	
Ustiategi kopurua	Daturik ez
Oinordegabeko 50 urtetik gorako ustiategi-buruak	Daturik ez
Lur artifizializazioaren hazkundera (2000/06)	
Lur artifizializazioaren hazkundera (1990/2000)	
Etxebizitzaren batz besteko prezioa	

12.Herri elkargoko oharrak

	50 eta + urteko langabetuen hazkundera (2007/11)	Gazte langabetuen hazkundera (<25 urte)
2.Euskal Kosta-Aturri aglomerazio elkargoa		

Sustatzailea: GAINDEGIA



Ipar Euskal Herriko udalerriak, aldagai sozio ekonomikoen arabera 2013

Egileak

Txomin Poveda eta Asier Otxoa de Retana

ANHAUZE

AURKIBIDEA

1. Demografia
2. Gizarte errealitatea eta bizi baldintzak
3. Jarduera ekonomikoa
4. Lurralde antolamendua eta hirigintza
5. Etxebizitza
6. Azpiegiturak eta zerbitzuen irisgarritasuna
7. Tokiko fiskalitate zuzena
8. Tokiko nortasuna eta joera politikoa
9. Oharrak
10. Eranskinak: Adierazle zerrenda
11. Udalerrri oharrak
12. Herri elkargoko oharrak

1. Demografia

1.1 Biztanleria lurraldean

	1.Anhauze	2.Garazi-Baigorri herri elkargoa	3.Barnekaldea	4.Iparraldea	5.Euskal Herria
Biztanleria osoa (p. munic.)	293	12 253	41 532	289 543	3 127 326

Unit.: Kopuru gordina
INSEE eta INE



Unit.: %
INSEE eta INE, 2006/2009 eta 1999/2009

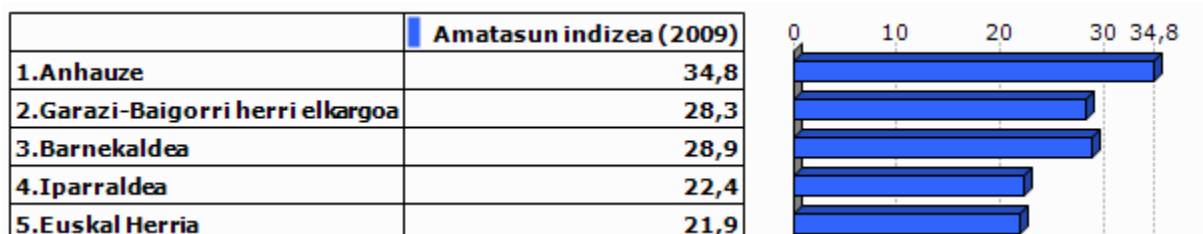

Unit.: %
INSEE eta INE, 2009



Unit.: %
INSEE eta INE. Ekoizpen propioa., 1999/2009

1.2 Biztanleriaren egitura

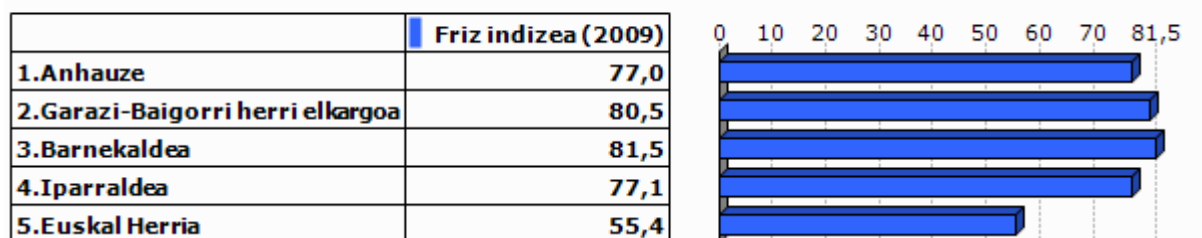

Unit.: %
INSEE eta INE, 2009

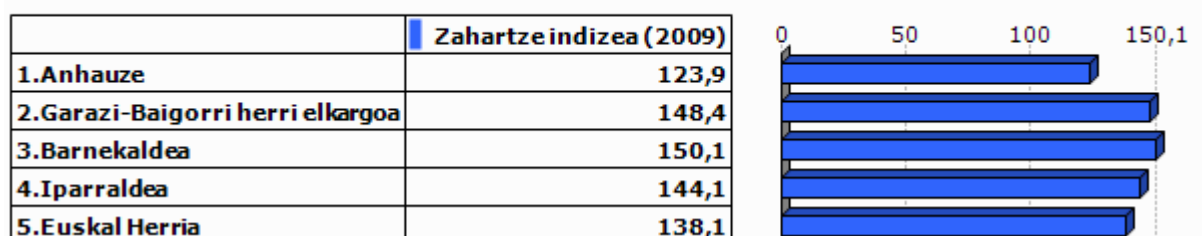

Unit.: %
INSEE eta INE, 2009

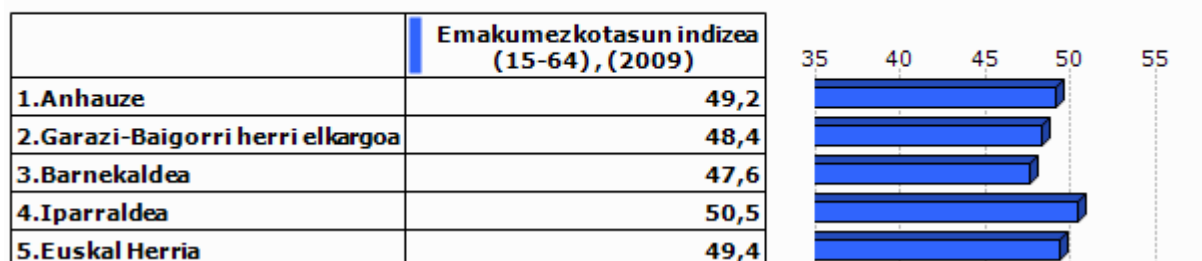

Unit.: %
INSEE eta INE, 2009

2.Gizarte errealitatea eta bizi baldintzak

2.1 Jarduera eta enplegua

	Jarduera tasa (2009)	Emakum ezkoen jarduera tasa (2009)
1.Anhauze	76,5	76,1
2.Garazi-Baigorri herri elkargoa	72,9	69,9
3.Barnekaldea	72,8	70,3
4.Iparraldea	71,7	68,9
5.Euskal Herria	72,9	67,0

Unit.: %
INSEE eta INE, 2009

	Biztanleria aktiboaren hazkundera (1999/2009)
1.Anhauze	30,6
2.Garazi-Baigorri herri elkargoa	8,9
3.Barnekaldea	5,5
4.Iparraldea	13,0
5.Euskal Herria	13,8

Unit.: %
INSEE eta INE, 1999/2009

2.2 Langabezia

	1.Anhauze	2.Garazi-Baigorri herri elkargoa	3.Barnekaldea	4.Iparraldea	5.Euskal Herria
Langabetu kopurua (2011)	7	302	892	12 479	201 708

Unit.: Kopuru gordina
Pôle emploi eta Espainiako Enplegu eta Gizarte Segurantza Ministerioa, 2011

	Langabetuen hazkundera (2007/11)
1.Anhauze	
2.Garazi-Baigorri herri elkargoa	108,3
3.Barnekaldea	62,5
4.Iparraldea	43,9
5.Euskal Herria	92,1

Unit.: %
Pôle emploi eta Espainiako Enplegu eta Gizarte Segurantza Ministerioa, 2007/2011

	Emakumezko langabetuak, langabetu guztiekiko (2011)
1. Anhaize	0,0
2. Garazi-Baigorri herri elkargoa	35,8
3. Barnekaldea	31,8
4. Iparraldea	48,8
5. Euskal Herria	50,7

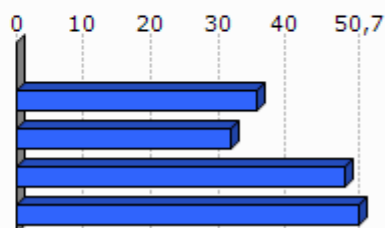

Unit.: %

Pöle emploi eta Espainiako Enplegu eta Gizarte Segurantzza Ministerioa, 2011

	50 eta + urteko langabetuak, langabetu guztiekiko (2011)	50 eta + urteko langabetuen hazkundera (2007/11)
1. Anhaize	0,0	
2. Garazi-Baigorri herri elkargoa	10,9	
3. Barnekaldea	8,5	100,0
4. Iparraldea	18,3	85,8
5. Euskal Herria	38,8	86,1

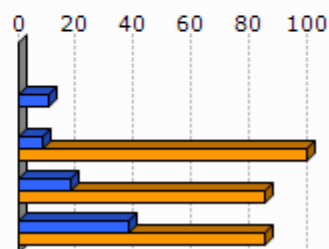

Unit.: %

Pöle emploi eta Espainiako Enplegu eta Gizarte Segurantzza Ministerioa, 2007/2011

	Lan-kalera ketagatik langabezia egoeran (2011)	Kontratu amaieragatik langabezia egoeran (2011)
1. Anhaize		
2. Garazi-Baigorri herri elkargoa	8,6	91,4
3. Barnekaldea	10,9	87,4
4. Iparraldea	25,2	66,3

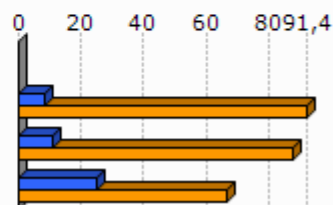

Unit.: %

Pöle emploi, 2011

2.3 Katgoria Sozio-Profesionala eta formazio maila

	Laborari aktiboen presentzia (2009)	Laborari aktiboen hazkundera (1999/2009)
1. Anhauze	17,9	-17,8
2. Garazi-Baigorri herri elkargoa	17,5	-19,8
3. Barnekaldea	15,9	-24,0
4. Iparraldea	3,2	-23,7

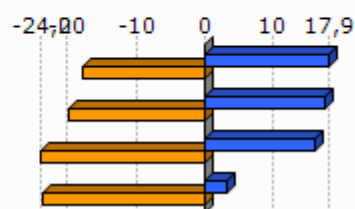

Unit.: %
INSEE, 1999/2009

	Enpresa buru, artisau eta merkatari aktiboen presentzia (2009)	Enpresa buru, artisau eta merkatari aktiboen hazkundera (1999/2009)
1. Anhauze	3,6	-50,7
2. Garazi-Baigorri herri elkargoa	9,9	18,0
3. Barnekaldea	8,8	5,9
4. Iparraldea	8,8	2,8

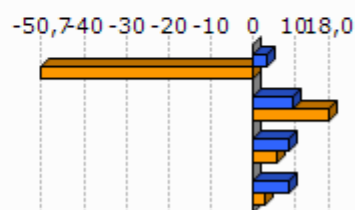

Unit.: %
INSEE, 1999/2009

	Kudeatzaile eta lanbide intelektualak aktiboen presentzia (2009)	Kudeatzaile eta lanbide intelektualak aktiboen hazkundera (1999/2009)
1. Anhauze	3,6	-50,7
2. Garazi-Baigorri herri elkargoa	5,8	24,1
3. Barnekaldea	6,0	46,1
4. Iparraldea	11,6	30,0

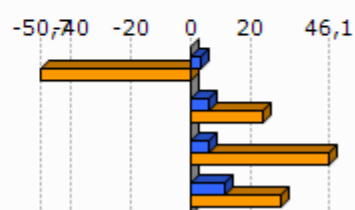

Unit.: %
INSEE, 1999/2009

	Tarteko lanbideak aktiboen presentzia (2009)	Tarteko lanbideak aktiboen hazkundera (1999/2009)
1. Anhauze	25,0	
2. Garazi-Baigorri herri elkargoa	17,2	20,6
3. Barnekaldea	18,2	28,2
4. Iparraldea	25,5	26,2

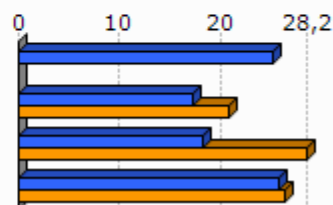

Unit.: %
INSEE, 1999/2009

	Enplegatuak aktiboen presentzia (2009)	Enplegatuak aktiboen hazkundera (1999/2009)
1. Anhauze	28,6	31,5
2. Garazi-Baigorri herri elkargoa	26,8	6,6
3. Barnekaldea	24,1	-0,7
4. Iparraldea	31,6	1,6

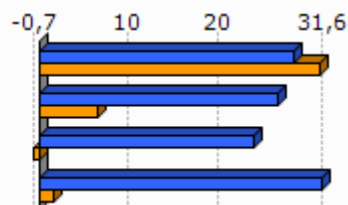

Unit.: %
INSEE, 1999/2009

	Langileak aktiboen presentzia (2009)	Langileak aktiboen hazkundera (1999/2009)
1. Anhauze	21,4	97,2
2. Garazi-Baigorri herri elkargoa	22,9	-2,9
3. Barnekaldea	27,3	-7,5
4. Iparraldea	20,3	-3,4

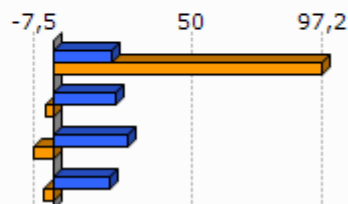

Unit.: %
INSEE, 1999/2009

	Diploma profesionalik gabeko biztanleriaren presentzia (2008)	Teknikalari diploma oinarrikoa duen biztanleriaren presentzia (2008)	Batxilergoa duen biztanleriaren presentzia (2008)	Goi mailako ikasketetako diploma duen biztanleriaren presentzia (2008)
1.Anhauze	36,5	32,2	12,0	19,3
2.Garazi-Baigorri herri elkargoa	40,2	27,9	15,1	16,8
3.Barnekaldea	41,2	28,3	14,2	16,3
4.Iparraldea	32,7	26,7	17,1	23,6

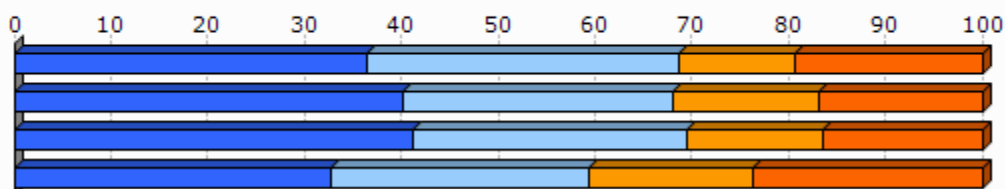

Unit.: %
INSEE, 2008

2.4 Errenta

	1.Anhauze	2.Garazi-Baigorri herri elkargoa
Errenta mediana (kontsumo unitateko), (2010)	17 652	16 037
Errentaren bederatzigarren dezila (kontsumo unitateko), (2010)		30 338
Errentaren lehen dezila (kontsumo unitateko), (2010)		6 793

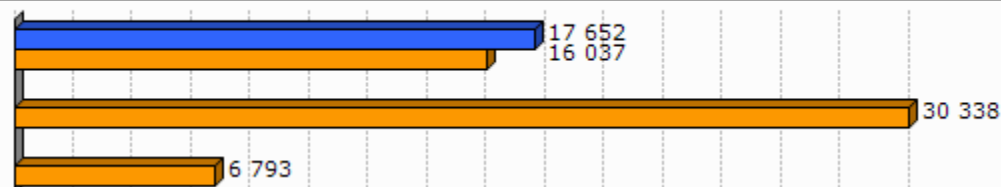

Unit.: €
INSEE, 2010

	Errenta dezilen arteko distantzia (kontsumo unitateko), (2010)
1.Anhauze	
2.Garazi-Baigorri herri elkargoa	4,5

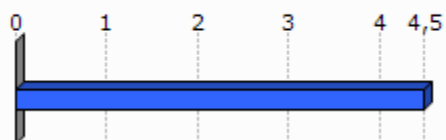

Unit.: Unitate gabekoa
INSEE, 2010

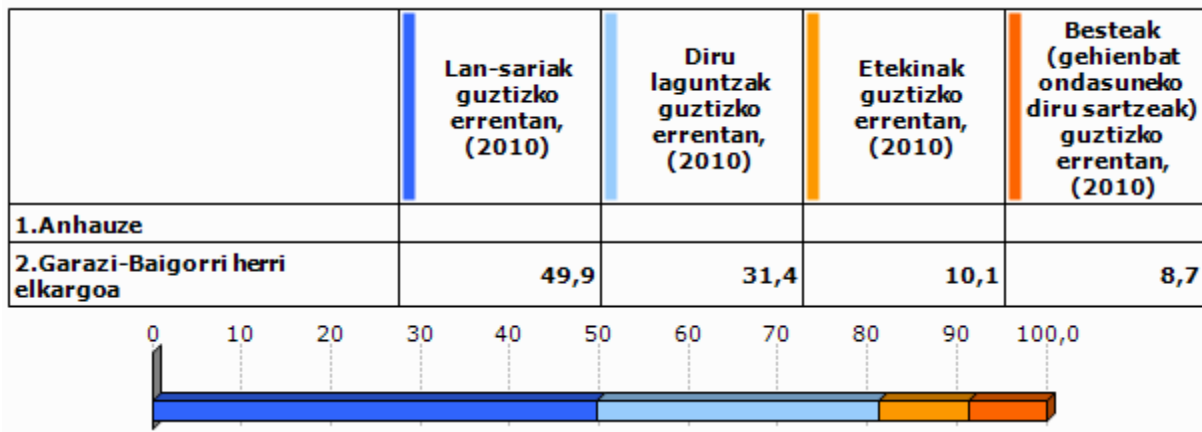

Unit.: %
INSEE, 2010

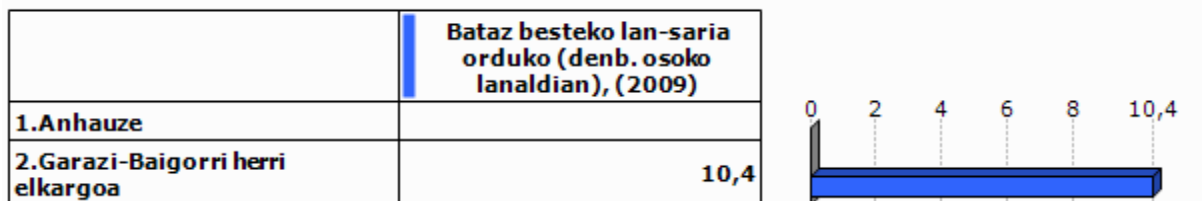

Unit.: €
INSEE, 2009

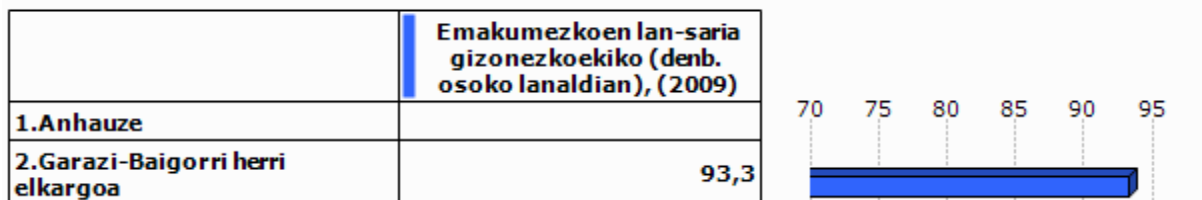

Unit.: %
INSEE, 2009

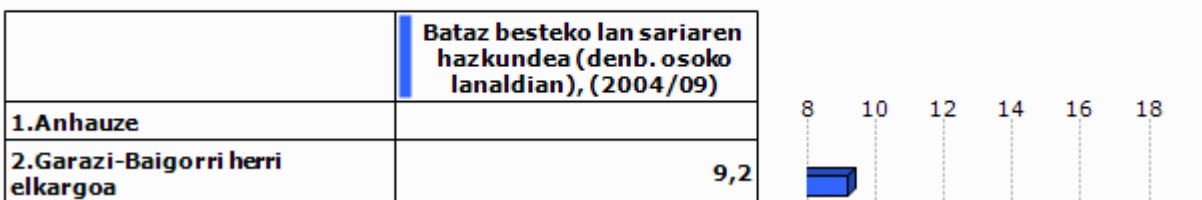

Unit.: %
INSEE, 2004/2009

2.5 Arrisku ekonomikoaren menpeko giza talde nagusiak

Gazteak

	Gazteen iraute tasa, (1999/2009)	Emakumezko gazteen iraute tasa, (1999/2009)
1.Anhauze	-1,4	-29,1
2.Garazi-Baigorri herri elkargoa	-10,5	-12,8
3.Barnekaldea	-16,9	-19,8
4.Iparraldea	-4,8	-3,8
5.Euskal Herria	15,3	15,5

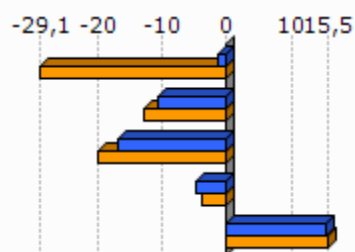

Unit.: %

INSEE eta INE. Ekoizpen propioa., 1999/2009

	Gazte langabetuak (<25 urte) langabetu guztiekiko (2011)	Gazte langabetuen hazkundera (<25 urte) (2007/11)
1.Anhauze	0,0	
2.Garazi-Baigorri herri elkargoa	6,3	58,3
3.Barnekaldea	6,2	34,1
4.Iparraldea	14,6	45,2
5.Euskal Herria	9,0	102,5

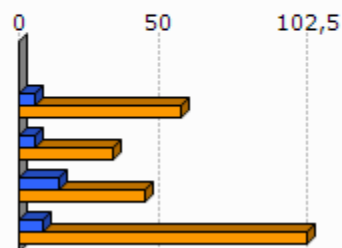

Unit.: %

Pôle emploi eta Espainiako Enplegu eta Gizarte Segurantza Ministerioa, 2007/2011

	1.Anhauze	2.Garazi-Baigorri herri elkargoa
Emakumezko gazteen (18-25) batz besteko lan-saria orduko (denb. osoko lanaldian), (2009)		8,3
Gizonezko gazteen (18-25) batz besteko lan-saria orduko (denb. osoko lanaldian), (2009)		8,5

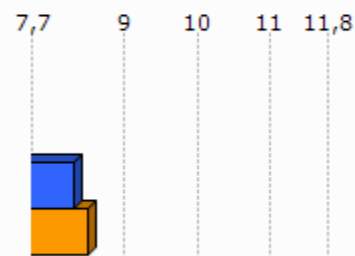

Unit.: €

INSEE, 2009

Adinekoak

	1.Anhauze	2.Garazi-Baigorri herri elkargoa	3.Barnekaldea	4.Iparraldea
65 urtetik gorako biztanleak etxean bakarrik, (2009)	4	661	2 422	19 864
75 urtetik gorako biztanleak etxean bakarrik, (2009)	4	369	1 524	12 683

Unit.: Kopuru gordina
INSEE, 2009

	Adineko biztanleen bakartasun maila (>65 urte), (2009)	Zaharren menpekotasun indizea, (2009)
1.Anhauze	7,0	30,5
2.Garazi-Baigorri herri elkargoa	22,8	39,5
3.Barnekaldea	24,6	39,4
4.Iparraldea	31,4	35,1
5.Euskal Herria		29,7

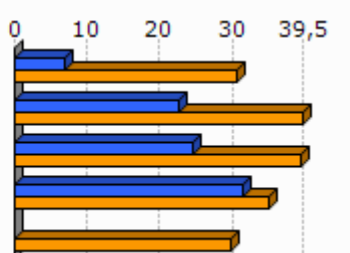

Unit.: %
INSEE eta INE, 2009

Guraso bakarreko familiak

	1.Anhauze	2.Garazi-Baigorri herri elkargoa	3.Barnekaldea	4.Iparraldea
Guraso bakarreko (<65 urte) familia nuklearrak, (2009)	0	273	856	9 983

Unit.: Kopuru gordina
INSEE, 2009

	Guraso bakarreko (<65 urte) familia nuklearren proportzioa, (2009)	Guraso bakarreko (<65 urte) familia nuklearren emakumezkotasuna, (2009)
1.Anhauze	0,0	
2.Garazi-Baigorri herri elkargoa	8,2	78,0
3.Barnekaldea	7,4	77,0
4.Iparraldea	12,5	83,0

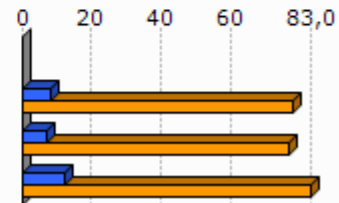

Unit.: %
INSEE, 2009

	1.Anhauze	2.Garazi-Baigorri herri elkargoa	3.Barnekaldea	4.Iparraldea
Guraso bakarreko haur kopurua (0-24 urte bitartean), (2009)	0	313	931	11 658

Unit.: Kopuru gordina
INSEE, 2009

	Guraso bakarreko haur kopuruaren proportzioa (0-24 urte bitartean), (2009)
1.Anhauze	0,0
2.Garazi-Baigorri herri elkargoa	12,1
3.Barnekaldea	11,1
4.Iparraldea	19,8

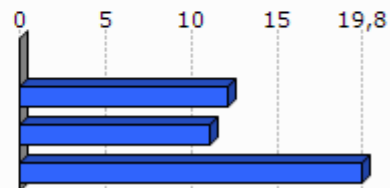

Unit.: %
INSEE, 2009

3. Jarduera ekonomikoa

3.1 Ehun ekonomikoa

	1.Anhauze	2.Garazi-Baigorri herri elkargoa	3.Barnekaldea	4.Iparaldea	5.Euskal Herria
Establezimendu kopurua (2013-01)	19	1 179	3 839	22 899	243 998

Unit.: Kopuru gordina
SIRENE, DIRAE eta CAMERDATA, 2013-01

	Lehen sektoreko establezimenduen proportzioa (2013-01)	Industria sektoreko establezimenduen proportzioa (2013-01)	Eraikuntza sektoreko establezimenduen proportzioa (2013-01)	Zerbitzuen sektoreko establezimenduen proportzioa (2013-01)
1.Anhauze	36,8	5,3	10,5	47,4
2.Garazi-Baigorri herri elkargoa	20,7	9,5	6,8	63,0
3.Barnekaldea	24,5	10,7	7,3	57,5
4.Iparaldea	6,3	6,1	8,0	79,6
5.Euskal Herria	3,3	8,3	13,9	74,5

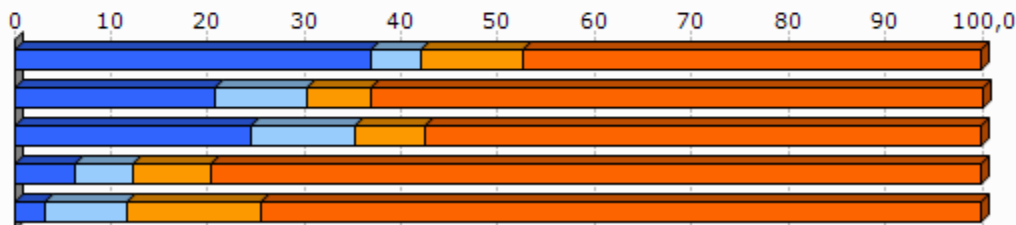

Unit.: %
SIRENE, DIRAE eta CAMERDATA, 2013-01

	Establezimenduen bertakotutze tasa (2013-01)
1.Anhauze	100,0
2.Garazi-Baigorri herri elkargoa	96,4
3.Barnekaldea	96,3
4.Iparaldea	89,8
5.Euskal Herria	90,6

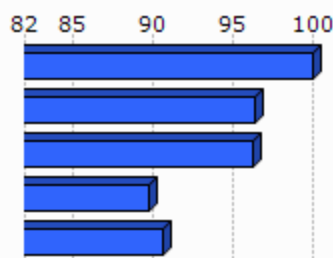

Unit.: %
SIRENE, DIRAE eta CAMERDATA. Ekoizpen propioa., 2013-01

	Jarduera industrialeko teknologia maila handia (2013-01)	Jarduera industrialeko teknologia maila ertain-handia (2013-01)	Jarduera industrialeko teknologia maila ertain-txikia (2013-01)	Jarduera industrialeko teknologia maila txikia (2013-01)
1.Anhauze	1,3			
2.Garazi-Baigorri herri elkargoa	0,0	1,8	12,5	85,7
3.Barnekaldea	1,0	2,5	22,7	73,9
4.Iparraldea	1,8	10,2	24,8	63,2
5.Euskal Herria	1,8	15,6	44,0	38,6

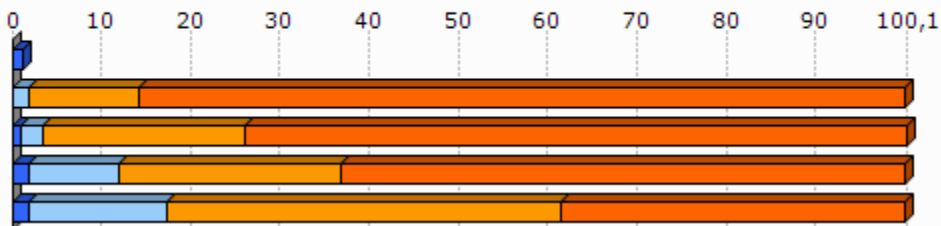

Unit.: %
SIRENE, DIRAE eta CAMERDATA, 2013-01

3.2 Giza lan eskua

	Biztanleria aktiboaren egituraren indizea (2009)	Hurrengo hamarkadan erretiroa hartu behar duen langilegoa (2009)
1.Anhauze	18,0	31,6
2.Garazi-Baigorri herri elkargoa	31,6	36,2
3.Barnekaldea	31,3	36,2
4.Iparraldea	32,0	33,5
5.Euskal Herria		13,3

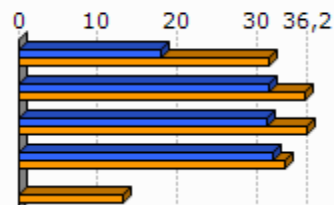

Unit.: %
INSEE eta INE, 2009

	Udalerrian bizi diren landunak, udalerriko lanpostuekiko (2009)	Udalerrian bizi eta lan egiten duten landunak, udalerriko landunekiko (2009)
1.Anhauze	-73,9	17,8
2.Garazi-Baigorri herri elkargoa	-12,6	42,6
3.Barnekaldea	-9,4	40,3
4.Iparraldea	0,3	37,0

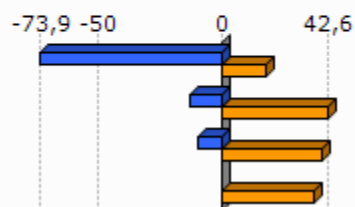

Unit.: %
INSEE, 2009

	Tokiko ekonomiara bideratutako enplegua (2009)	Tokiko ekonomiara bideratutako enpleguaren hazkundera (1999/2009)
1.Anhauze	33,5	21,0
2.Garazi-Baigorri herri elkargoa	59,7	-2,1
3.Barnekaldea	54,9	-4,4
4.Iparraldea	70,2	-2,1

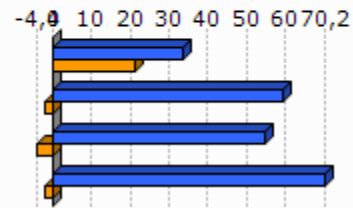

Unit.: %
INSEE, 1999/2009

	Ekintzailetasun ekonomikoaren tasa (2013-01)
1.Anhauze	100,0
2.Garazi-Baigorri herri elkargoa	88,1
3.Barnekaldea	89,0
4.Iparraldea	84,0
5.Euskal Herria	84,0

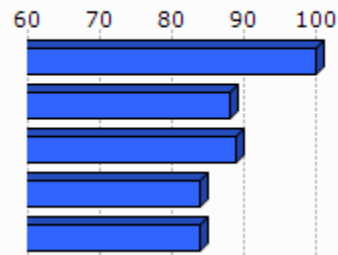

Unit.: %
SIRENE, DIRAE eta CAMERDATA, 2013-01

	Autonomoen tasa (2013-01)
1.Anhauze	24,8
2.Garazi-Baigorri herri elkargoa	31,6
3.Barnekaldea	27,9
4.Iparraldea	17,7
5.Euskal Herria	19,0

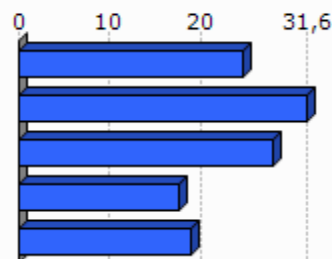

Unit.: %
SIRENE eta Espainiako Enplegu eta Gizarte Segurantzaren Ministerioa. Ekoizpen propioa., 2013-01

3.3 Laborantza

	Ustiategi kopurua (2010)	Ustiategiaren hazkundera (2000/10)
1.Anhauze	20	-4
2.Garazi-Baigorri herri elkargoa	875	-157
3.Barnekaldea	2 863	-445
4.Iparraldea	4 453	-1 415
5.Euskal Herria	37 090	-34 609

Unit.: Kopuru gordina
Frantziako Laborantza, Nekazaritzako Elikagaien eta Basoen Ministerioa eta INE, 2000/10

	Ustiatgien hazkundera (2000/10), (Unit.: %)	Bataz besteko produkzio gordina ustiategiko (2010)
1. Anhauze	-16,7	45,3
2. Garazi-Baigorri herri elkargoa	-15,2	52,3
3. Barnekaldea	-13,5	51,8
4. Iparraldea	-25,6	49,7
5. Euskal Herria	-48,3	

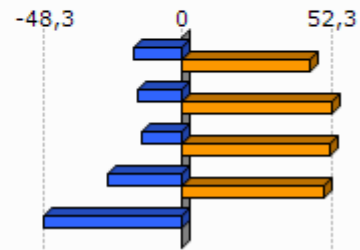

Unit.: K€

Frantziako Laborantza, Nekazaritzako Elikagaien eta Basoen Ministerioa eta INE, 2000/10

Frantziako Laborantza, Nekazaritzako Elikagaien eta Basoen Ministerioa, 2010

	Ustiatgien bataz besteko NAE azalera (2010)	NAE azaleraren hazkundera (2000/10)
1. Anhauze	23,6	14,9
2. Garazi-Baigorri herri elkargoa	26,6	-6,1
3. Barnekaldea	31,4	-6,9
4. Iparraldea	28,1	-9,6
5. Euskal Herria	23,5	-13,7

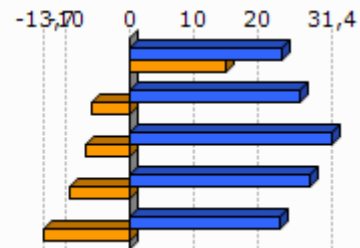

Unit.: Unit.: Ha/ustiategiko; %

Frantziako Laborantza, Nekazaritzako Elikagaien eta Basoen Ministerioa eta INE, 2000/10

	Oinordegabeko 50 urtetik gorako ustiategi-buruak (2010)
1. Anhauze	15,0
2. Garazi-Baigorri herri elkargoa	23,5
3. Barnekaldea	23,4
4. Iparraldea	27,9

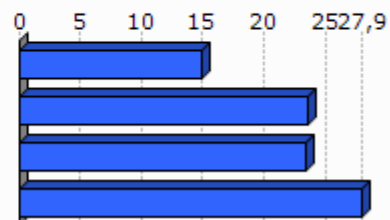

Unit.: %

Frantziako Laborantza, Nekazaritzako Elikagaien eta Basoen Ministerioa, 2010

4. Lurralde antolamendua eta hirigintza

4.1 Lurralde antolamendua

	NATUR A2000 eremua (2013-05)	ZNIEFF I eremua (2010)	ZNIEFF II eremua (2010)
1.Anhauze	80,9	0,0	57,4
2.Garazi-Baigorri herri elkargoa	50,4	4,1	58,0
3.Barnekaldea	24,8	6,3	38,2
4.Iparraldea	23,9	6,0	33,1

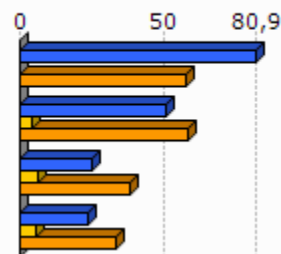

Unit.: %

Frantziako Ekologia, Garapen Iraunkorra eta Energiaren Ministerioa , 2013/05 eta 2010

	Lurraren artifizializazioa (%), 2006
1.Anhauze	0,0
2.Garazi-Baigorri herri elkargoa	2,3
3.Barnekaldea	1,4
4.Iparraldea	6,6
5.Euskal Herria	2,5

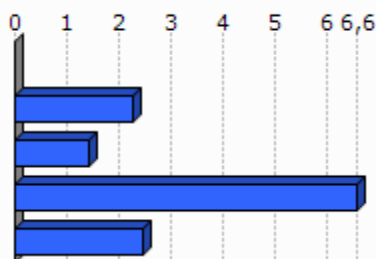

Unit.: %

Corine Land Cover, 2006

	1.Anhauze
Lur artifizializazioaren hazkundera (1990/2000)	
Lur artifizializazioaren hazkundera (2000/06)	

Unit.: %

Corine Land Cover, 1990/2000 eta 2000/2006

	PLHaren presentzia (2011)	Hirigintza arautzeko planen presentzia (2011)	Lurralde Koherentziarako Planen presentzia (SCOT) (2013)
1.Anhauze	EZ	CarteCom (Egiten ari)	EZ

Unit.: Bai/Ez; presentzia eta tipologia; Bai/Ez
 DATAR, 2011
 DGALN, 2013

	2.Garazi-Baigorri herri elkargoa	3.Barne kaldea	4.Ipar raldea
Hirigintza dokumenturik gabeko herriak (%), (2011)	43,3	47,8	35,2
Lurralde Koherentziarako Plana duten herriak (%), (2013)	0,0	7,1	33,3
PLHa duten herriak (%), (2011)	0,0	0,9	6,3

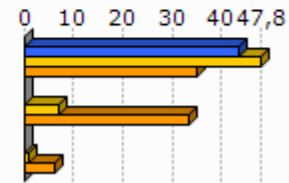

Unit.: %
 DATAR, 2011
 DGALN, 2013

4.2 Hirigintza

	Baimendutako etxebizitza eraikuntzen batz besteko kopurua urtero (2002/07)	Baimendutako etxebizitza eraikuntzen batz besteko kopurua urtero (2008/12)
1.Anhauze	5	6
2.Garazi-Baigorri herri elkargoa	233	249
3.Barnekaldea	497	619
4.Iparraldea	3 223	3 071
5.Euskal Herria	33 607	19 397

Unit.: Kopuru gordina
 Frantziako Ekologia, Garapen Iraunkorra eta Energiaren Ministerioa eta Espainiako Sustapen Ministerioa, 2002/07 eta 2008/2012

	Baimendutako etxebizitza eraikuntzen batz besteko azalera urtero (2002/07)	Baimendutako etxebizitza eraikuntzen batz besteko azalera urtero (2008/12)
1.Anhauze	718	840
2.Garazi-Baigorri herri elkargoa	24 914	23 165
3.Barnekaldea	60 953	62 185
4.Iparraldea	310 544	275 668
5.Euskal Herria	2 974 544	1 829 868

Unit.: m2
 Frantziako Ekologia, Garapen Iraunkorra eta Energiaren Ministerioa eta Espainiako Sustapen Ministerioa, 2002/07 eta 2008/2012

5. Etxebizitza

	Etxebizitza parkearen hazkundera (1999/2009)	Bigarren etxebizitzaren hazkundera (1999/2009)
1. Anhauze	21,7	6,2
2. Garazi-Baigorri herri elkargoa	19,9	72,0
3. Barnekaldea	14,8	32,7
4. Iparraldea	19,0	34,3
5. Euskal Herria	15,7	1,4

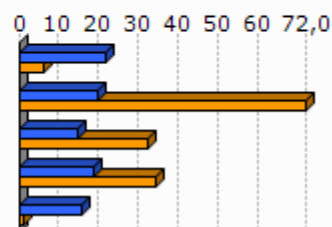

Unit.: %
INSEE eta INE, 1999/2009

	Bigarren etxebizitzaren presentzia (2009)	Etxebizitza hutsen presentzia (2009)
1. Anhauze	12,9	4,6
2. Garazi-Baigorri herri elkargoa	20,4	6,7
3. Barnekaldea	13,8	7,2
4. Iparraldea	20,8	4,3
5. Euskal Herria	7,2	8,3

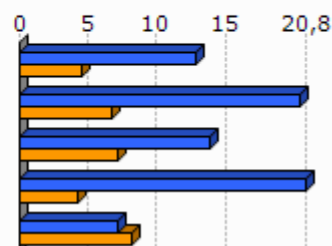

Unit.: %
INSEE eta INE, 2009

	Etxebizitzaren batz besteko prezioa (2013)
1. Anhauze	1 818
2. Garazi-Baigorri herri elkargoa	1 798
3. Barnekaldea	1 704
4. Iparraldea	2 024
5. Euskal Herria	2 565

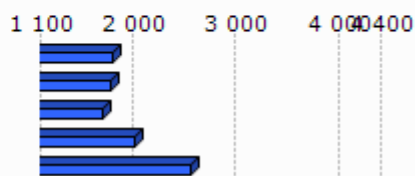

Unit.: €/m²
Ekoizpen propioa, 2013
* Euskal Herria: Zazpi hiriburu eta 25.000 biztanletik gorako udalerrien batz bestekoa.

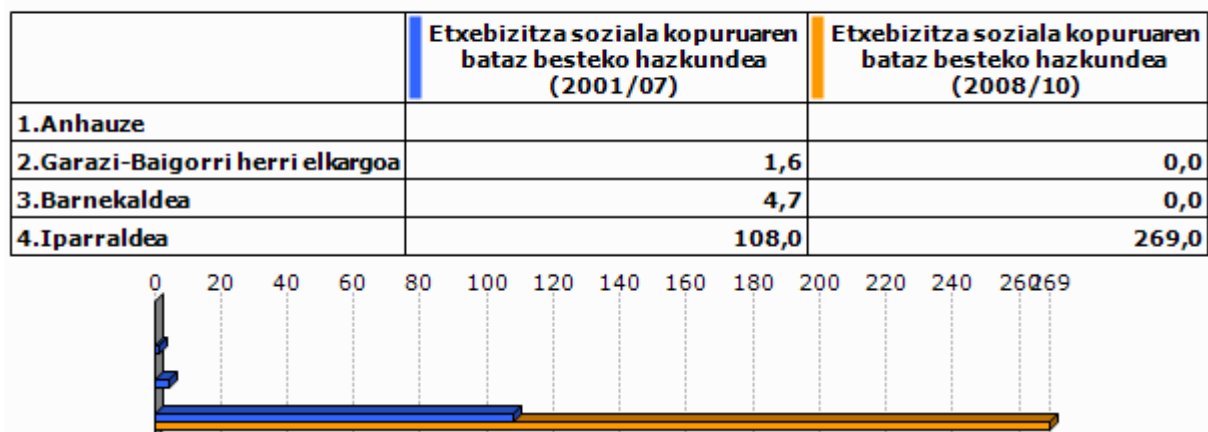

Unit.: %

Lurralde berdintasuna eta etxebizitzaren ministerioa, 2009
Akitaniako DREAL eta INSEE. Ekoizpen propioa., 2009Unit.: urteko batz besteko kopurua
DREAL Aquitaine, 2001/07 eta 2008/2010

6. Azpiegitura eta zerbitzuen irisgarritasuna

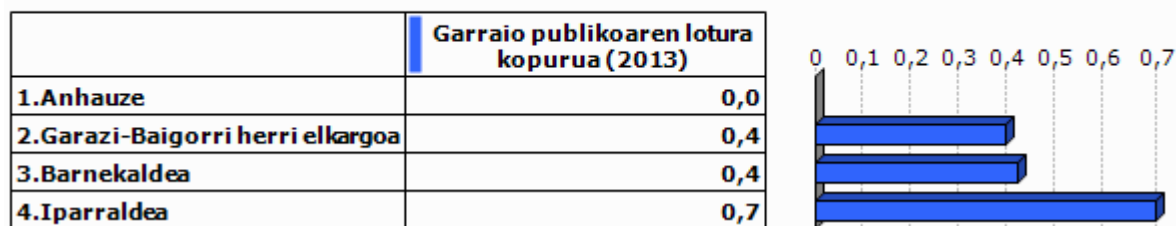

Unit.: Kopuru gordina
Ekoizpen propioa, 2013

	1. Anhauze	2. Garazi-Baigorri herri elkargoa	3. Barnekaldea	4. Iparraldea	5. Euskal Herria
Osasun zentro azpiegitura gertuenera errepide bidezko distantzia (2012)	5,7	9,2	10,6	9,2	2,7
Ospital gertuenera errepide bidezko distantzia (2012)	5,5	8,9	9,5	9,4	2,2
Txikizkako merkataritza gertuenera errepide bidezko distantzia (2012)	3,7	2,5	3,2	2,5	1,3
Janarizko txikizkako merkataritza gertuenera errepide bidezko distantzia (2012)	3,7	2,9	3,6	2,9	2,4
Finantza bulego gertuenera errepide bidezko distantzia (2012)	5,7	7,2	8,2	7,3	3,7

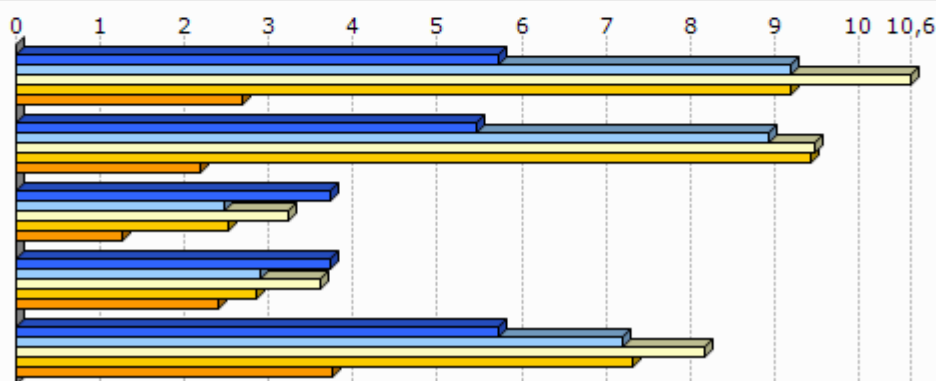

Unit.: Km.

INSEE, Nafarroako Gobernua, EUSTAT, Nafarroako Datu Espazialen Azpiegitura eta Espainiako Sustapen Ministerioa. Ekoizpen propioa., 2012

INSEE, EUSTAT eta Nafarroako Datu Espazialen Azpiegitura. Ekoizpen propioa., 2012

INSEE, EUSTAT, CAMERDATA eta Espainiako Sustapen Ministerioa. Ekoizpen propioa., 2012

INSEE, EUSTAT, CAMERDATA eta Espainiako Sustapen Ministerioa. Ekoizpen propioa., 2012

INSEE, EUSTAT eta CAMERDATA. Ekoizpen propioa., 2012

7. Tokiko fiskalitate zuzena

	Etxebizitzei ezarritako zerga (TH), (2012)	Eraikitako lurrei ezarritako zerga (TFB), (2012)	Eraiki gabeko lurrei ezarritako zerga (TFNB), (2012)	Enpresei ezarritako zerga (CFE), (2012)
1. Anhauze	22,0	11,0	39,0	22,0
2. Garazi-Baigorri herri elkargoa	17,9	9,0	33,9	22,5
3. Barnekaldea	13,9	8,7	32,4	22,2
4. Iparraldea	14,0	9,3	32,2	22,3
Garazi-Baigorri herri elkargoko fiskalitate zuzena	5,3	2,7	9,8	5,0

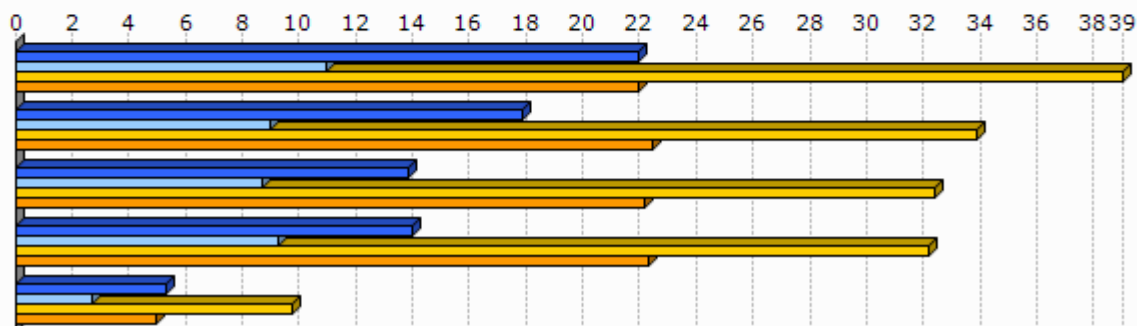

Unit.: %

Kondu publikoen, aurrekontuaren eta estatu erreformaren ministerioa, 2012

	1. Anhauze
Eraiki gabeko lurrei ezarritako zergaren urteko batz besteko hazkundea (TFNB) (2008/12)	4,8
Eraikitako lurrei ezarritako zergaren urteko batz besteko hazkundea (TFB) (2008/12)	3,6
Etxebizitzei ezarritako zergaren urteko batz besteko hazkundea (TH) (2008/12)	15,0

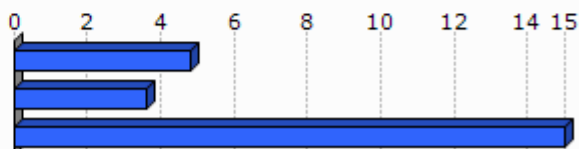

Unit.: %

Kondu publikoen, aurrekontuaren eta estatu erreformaren ministerioa, 2008/12

8. Tokiko nortasuna eta joera politikoa

8.1 Tokiko nortasuna



Unit.: ‰
INSEE. Ekoizpen propioa., 2013

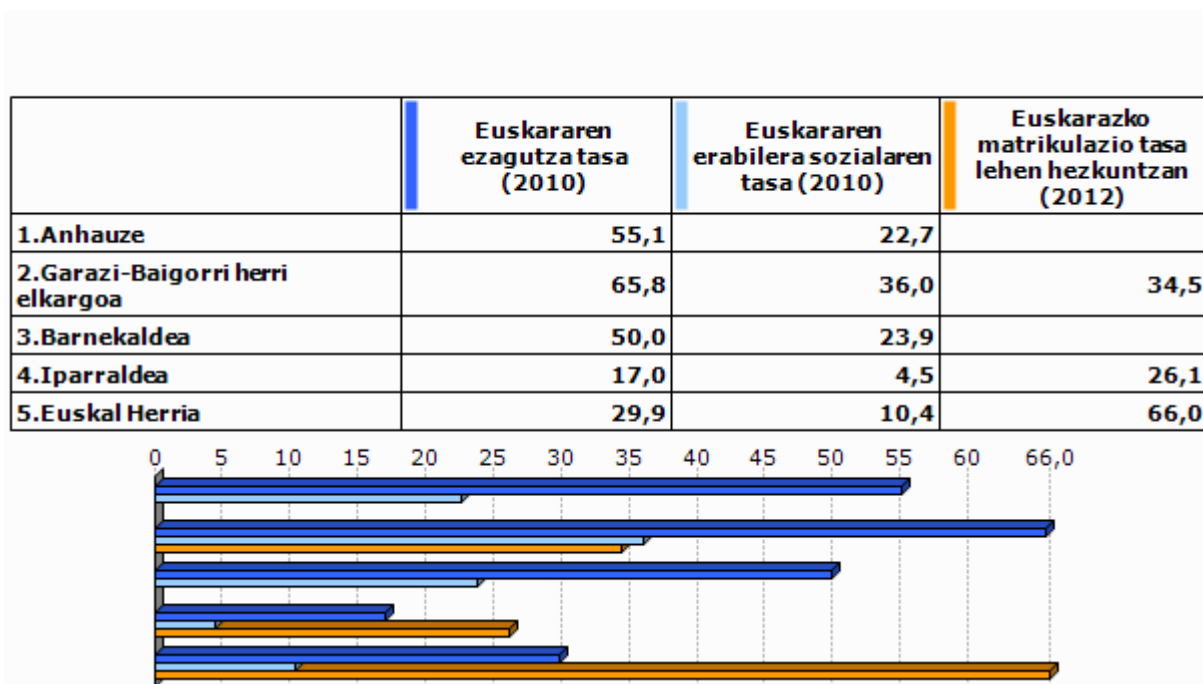

Unit.: ‰
Euskal Herriko Hizkuntza Adierazle Sistema (EAS), INSEE, EUSTAT, INE eta Nafarroako Estatistika Zerbitzua., 2010
Pirinio Atlantikoetako Hezkuntza Nazionalaren Departamentu Zerbitzua, EUSTAT eta Nafarroako Gobernu., 2012

	1.Anhauze	2.Garazi-Baigorri herri elkargoa	3.Barne kaldea	4.Iparaldea	5.Euskal Herria
Euskarazko Haur Hezkuntza-Lehen Hezkuntza azpiegitura gertuenera errepide bidezko distantzia (2012)	5,7	7,4	14,7	12,2	7,4
Haur Hezkuntza-Lehen Hezkuntza azpiegitura gertuenera errepide bidezko distantzia (2012)	0,0	1,0	1,2	0,9	2,3
Euskarazko bigarren hezkuntzako azpiegitura gertuenera errepide bidezko distantzia (2012)	19,6	18,1	25,3	21,2	19,0
Bigarren hezkuntzako azpiegitura gertuenera errepide bidezko distantzia (2012)	5,7	7,2	7,4	6,9	1,6
Euskaltegi gertuenera errepide bidezko distantzia (2012)	5,7	9,0	10,7	9,4	9,7

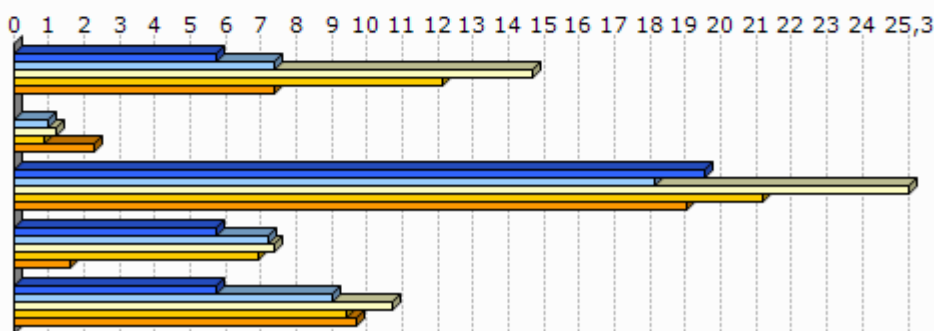

Unit.: Km.

Seaska, INSEE, Nafarroako Gobernua, EUSTAT eta Espainiako Sustapen Ministerioa. Ekoizpen propioa., 2012
 INSEE, Nafarroako Gobernua, EUSTAT, Nafarroako Datu Espazialen Azpiegitura eta Espainiako Sustapen Ministerioa. Ekoizpen propioa., 2012
 INSEE, Nafarroako Gobernua, EUSTAT eta Espainiako Sustapen Ministerioa. Ekoizpen propioa., 2012
 INSEE, EUSTAT eta Nafarroako Datu Espazialen Azpiegitura. Ekoizpen propioa., 2012
 AEK, HABE, IKA eta bilaketa propioa. Ekoizpen propioa., 2012

8.2 Joera politikoa

	2008ko udal hauteskundeetako abstentzio maila
1.Anhauze	12,2
2.Garazi-Baigorri herri elkargoa	15,3
3.Barnekaldea	14,4
4.Iparaldea	30,7

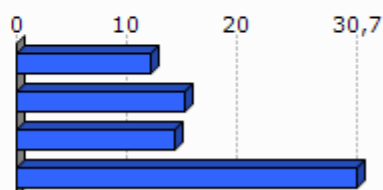

Unit.: %

Frantziako Barne Ministerioa, 2008

	1.Anhauze	2.Garazi-Baigorri herri elkargoa	3.Barnekaldea	4.Iparraldea
Eskualdeko hauteskundeetako abstentzioaren bilakaera (2004/10)	11,6	40,9	39,8	35,1
Legebiltzarreko hauteskundeetako abstentzioaren bilakaera (2007/12)	-0,3	1,7	6,2	6,8
Lehendakaritza hauteskundeetako abstentzioaren bilakaera (2007/12)	22,2	20,8	24,7	31,5
Europar legebiltzarreko hauteskundeetako abstentzioaren bilakaera (2004/09)	29,3	-3,6	-3,4	-0,2

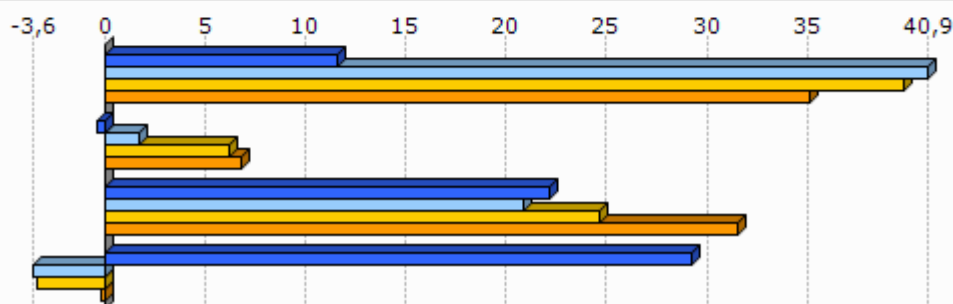

Unit.: %

Frantziako Barne Ministerioa, 2004/12

	Ezker muturreko alderdien hauteskunderen batz besteko presentzia	Ezkerreko alderdien hauteskunderen batz besteko presentzia	Alderdi abertzaleen hauteskunderen batz besteko presentzia	Eskuineko alderdien hauteskunderen batz besteko presentzia	Eskuin muturreko alderdien hauteskunderen batz besteko presentzia
1.Anhauze	2,7	20,3	25,7	44,2	4,8

Unit.: %

Frantziako Barne Ministerioa. Ekoizpen propioa., 2008/12

	1.Anhauze
Ezker muturreko alderdien bataz besteko hazkundera	-25,2
Ezkerreko alderdien bataz besteko hazkundera	126,1
Alderdi abertzaleen bataz besteko hazkundera	35,3
Eskuineko alderdien bataz besteko hazkundera	-53,5
Eskuin muturreko alderdien bataz besteko hazkundera	620,0

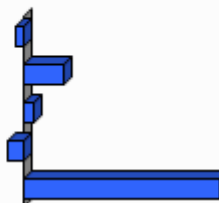

Unit.: %

Frantziako Barne Ministerioa. Ekoizpen propioa., 2001/12

9.0 harrak

GAZTEEN ETA EMAKUMEZKO GAZTEEN IRAUTE TASA

Gazteen iraute tasak eta emakumezko gazteen iraute tasak azken hamarkadako gazte kopuruaren hazkundera neurtzen dute. 1999 urteko 10 eta 19 urte bitarteko (emakumezko) gazteen kopurua 2009 urteko 20 eta 29 urte bitarteko (emakumezko) gazteen kopuruarekin alderatuz ekoizturiko adierazlea da, kasu bietan. Saldo positiboak zein negatiboak (emakumezko) gazteen erakartzea zein ihesa aditzera ematen digute.

LANGABEZIA

Enplegu bulegoetan langabetu gisa (A kategoria, Pôle emploi-ren sailkapenaren arabera) erregistraturiko pertsona kopurua aditzera ematen du.

Enplegua sustatzeko instituzioetan langabetu gisa erregistratzeko bi arrazoi erakusten dira hemen:

- Lan kaleratzeagatik: Arrazoi ezberdinetatik eratorri daitekeen egoera.
- Lan kontratu bukaeragatik: Epe mugatuko kontratu baten amaiera dela medio.

Badira langabetu gisa erregistratua egoteko egoera mota gehiago, hala nola, dimisioak eta lehenengo aldiz lan merkatura gerturatzen direnak, baina ez ditugu txostenean erantsi langabetu kopuru txikiak barnebiltzen baitituzte.

FORMAZIOA

Gizartearen formazioa INSEEren sailkapenean oinarritua dago baina hemen zabalago lantzen da. Ondorioz, 15 urtetik gorako jendetzak lortutako maila altueneko diploma aztertzen da hurrengo taulan ageri den baliokidetzen arabera:

GAINDEGIAko nomenklatura	INSEE ko nomenklatura
Diploma profesionalik gabeko biztanleria (% 15+ urte)	Pas de scolarité Aucun diplôme mais scolarité jusqu'en école primaire ou au collège Aucun diplôme mais scolarité au-delà du collège
Diploma gorenatzat, teknikalari diploma oinarritzkoa duen biztanleria (% 15+ urte)	Certificat c'études primaires BEPC, brevet élémentaire, brevet des collèges Certificat c'aptitudes professionnelles, brevet de compagnon Brevet d'études professionnelles
Diploma gorenatza, batxilergoa duen biztanleria (% 15+ urte)	Baccalauréat général, brevet supérieur Bac technologique ou professionnel, brevet professionnel ou de technicien, BEC, BEI, BEH, capacité en droit
Diploma gorenatza, goi mailako ikasketetako diploma duen biztanleria (% 15+ urte)	Diplôme universitaire de 1er cycle, BTS, DUT, diplôme des professions sociales ou de santé, d'infirmière(ier) Diplôme universitaire de 2ème ou 3ème cycle (y compris médecine, pharmacie, dentaire), diplôme d'ingénieur, d'une grande école, doctorat, etc.

ERRENTA

INSEEk udalerrri mailan errentaren datuak udalerrri handientzat soilik argitaratzen ditu sekretu estatistikoa dela medio. Hori dela eta, maiz ez dago udalerrri mailako daturik tauletan.

Kontsumo Unitatea (KU)

Errentaren inguruko datuak *Kontsumo Unitatearen* (Unité de Consommation–UC) arabera ageri dira.

Kontsumo Unitatea Ekonomi Lankidetzaren eta Garapenerako Erakundeak (ELGE) definitutako koefiziente batzuen arabera etxalde bakoitzean diren pertsonen kontsumoaren ponderazioz sortutako unitatea da. Koefiziente horiek honakoak dira:

- 1: etxaldeko lehen helduarentzat
- 0.5: hamalau urtetik gorako beste pertsonentzat
- 0.3: hamalau urtetik beherako haurrentzat

Errentaren datuak *Kontsumo Unitatean* arabera ematearen helburua etxaldeen arteko konposizio desorekak neutralizatzea da.

Mediana, dezilak eta errenta dezilen arteko distantzia

Errenta mediana eta errentaren lehen eta bederatzigarren dezila ageri da tauletan. Medianak errentaren arabera tamaina bereko bi multzotan banatzen du populazioa eta dezilek hamar zatitan banatzen dute. Lehen errenta dezilak errenta apalenak aditzera ematen ditu. Errenta dezilen arteko distantziak errenta banaketa desorekatuaren maila neurtzen du.

Errentaren jatorria

Errentaren jatorri posibleak lau dira:

- Lan sariak
- Diru laguntzak: erretiroen diru sartzak, pentsioak...
- Etekinak: horiek dira profesio liberalen diru sartzak
- Besteak (gehienbat ondasuneko diru sartzak): ondasunei esker egindako diru sartzak

ADINEKOAK

- Adinekoen bakartasun maila

Etxean bakarrik bizi den 65 urtetik gorako biztanleria kopurua aditzera ematen du, adin horretako ehun biztanleko.

- Zaharren menpekotasun indizea

65 urtetik gorako biztanleria kopurua aditzera ematen du, hauetaz arduratzeko adinean (15 eta 64 urte bitartean) dagoen ehun biztanleko.

GURASO BAKARREKO FAMILIAK

Familiaren definizioa

- Familia bat: Gutxienez etxalde batean bi pertsonen osatutako nukleo bat da. Honakoak dira aukerak:
 - bikote bat (eta bere haurrak baldin badira)
 - heldu bakar bat bere haurr(ar)ekin
- Familia baten seme/alabak: Pertsona bat familia baten seme edo alaba gisa aintzat hartzeko bikotekide gabe eta etxaldean haur propiorik gabe (baldin baditu) bizi behar da.

Guraso bakarreko familiak

Soilik 65 urte arteko guraso bakarreko familia monoparentalak aintzat hartu ditugu haurren zaintza eta erantzukizunerako zailtasunak izan ditzaketen familia unitateak kuantifikatzeko asmoz. Horrela, guraso bakarreko familietan non zaintza eta erantzukizunak kontrako norabidean izan daitezkeen alboratu ditugu.

JARDUERA EKONOMIKOA

Establezimenduen bertakotze tasa

Establezimenduen bertakotze tasak udalerriko establezimendu guztien artean egoitza nagusia Euskal Herrian dutenen ehunekoa aditzera ematen du.

Tokiko ekonomiara bideratutako enplegua

Ondasun eta zerbitzuen ekoizpenerako maila lokalean aurrera eramaten diren jarduerak dira eta hauen helburua tokiko biztanleen beharrak asetzear datza, izan bertakoa nahiz turista. Guztizko enpleguan tokiko ekonomiara bideratutako enpleguaren ehunekoa adierazten da.

Ekintzailetasun ekonomikoaren tasa

Ekintzailetasun ekonomikoaren tasak udalerriko establezimendu guztien artean egoitza nagusia udalerrian bertan dutenen ehunekoa aditzera ematen du

Biztanleria aktiboaren egituraren indizea

Biztanleria aktiboaren egituraren indizeak 15 eta 39 urte bitarteko ehun biztanle aktiboko 40 eta 64 urte bitarteko biztanle aktibo kopurua esaten digu. Biztanleria aktiboaren egituraren zahartze maila neurtzeko adierazlea da.

TOKIKO FISKALITATE ZUZENA**CFE**

Enpresei doakien zerga *Cotisation Foncière des Entreprises (CFE)* delakoa 2010 urtean ezarritako zerga da.

Herri elkargoen tokiko fiskalitate zuzena

Herri elkargoentzat, bi informazio ezarriak izan dira:

- Lehena, herri elkargoko lurraldean diren udalerrien zergaren bataz bestekoa, herriko etxeak finkatzen duen tasa herri elkargoko testuinguruan ikusteko.
- Bestea, herri elkargoak berak ezartzen duen zerga, informazio gehigarri bezala jarria ageri dena.

HAUTESKUNDEAK**Aintzat harturiko hauteskundeak**

Udalerrri mailako joera politikoaren azterketarako hauteskunde ezberdinetan lehen itzuliko emaitzak baliatuak izan dira. Horretarako, aniztasun politiko zabala erakusten duten hauteskundeak aintzat hartu dira. Hauteskunde mota bakoitzean izandako bilakaeraren neurketarako hauteskunde mota bakoitzeko azken bi deialdiak kontutan hartu dira.

Hona erabiliak izan diren hauteskundeak:

2001eko Udal hauteskundearen lehen itzulua	2008ko Udal hauteskundearen lehen itzulua
2007ko legebiltzarreko hauteskundearen lehen itzulua	2012ko Legebiltzarreko hauteskundearen lehen itzulua
2004ko Europar legebiltzarreko hauteskundearen lehen itzulua	2009ko Europar legebiltzarreko hauteskundearen lehen itzulua

Udalerrriko hauteskundearen kasuan, soilik 3.500 biztanletik gorako udalerrien emaitzak kontutan izan dira kopuru horren azpitik diren udalerrietan Frantziako hauteskunde sisteman indarrean den "panachage" delakoak ezinezkoa egiten baitu hautagaiak blokeen sailkapenetan txertatzea.

Alderdien sailkapena

Hauteskundeetan aurkezturiko hautagai zein alderdiak bost bloke handietan sailkatu ditugu joera politikoaren izaera zein honen bilakaera modu sintetikoan laburbiltzeko. Hurrengo taulan bost bloke horietan barnebildutako hautagaitzak zehaztuak dira eta ondoan hauteskunde bakoitzean hauentzat Frantziako Barne Ministerioak darabiltzan nomenklatura ageri da. ECO izen generikoa dutenak talde ezberdinetan banatuak izaten ahal dira hautagaiaren iritziz politikoaren arabera.

KODEA		IZENA	UDAL01	UDAL08	LEGISL07	LEGISL12	EUROP04	EUROP09
Ezker muturra	Ezker antikapitalista / komunista	Liste d'extrême-gauche	LXG	LEXG		EXG	LXG	LEXG
		LCR/FO/NPA			EXG			
		Liste du Parti Communiste			COM		LPC	
		Lutte Ouvrière			EXG			
		Liste du PCF et du Parti de gauche						LCOP
		Parti de Gauche						
Ezkerra	Beste	Eric Pététin				ECO		
	Ekologistak	Liste Europe Ecologie les Verts			VEC	VEC		
		Liste des Verts	LVE				LVE	LVEC
		Patit de la Nacion Occitana			ECO			
	Ezker liberala	Liste du Parti socialiste		LSOC	SOC	SOC	LPS	LSOC
	Ezker zentristak	Parti Radical de Gauche						
Abertzaleak	Abertzaleak	Liste Union de la Gauche		LUG				
		Liste divers gauche	LDG	LDVG		DVG		LDVG
		Liste de Gauche	LGA					
Eskuina	Besteak	Liste régionaliste (EHBAI, EHA, EAJ-PNB, ...)	LRG	LREG	REG	REG	LRG	LREG
		Autre liste				AUT		LAUT
		Alliance écologique indépendante				ECO		
		MHAN			ECO			
	Zentrista kontserbadorea	Liste Divers		LDV			LDV	
	Eskuineko zentristak	Liste Chasse-Pêche-Nature et Traditions			CPNT		LCP	
		Liste centre-MoDem		LCMD	UDFD			LCMD
		Liste le centre pour la france				CEN		
	Eskuineko bestak	Liste UDF					LUDF	
		Liste divers droite	LDD	LDVD	DIV	DVD	LDD	LDVD
Liste de droite		LDR						
Parti Radical Valoisien					PRV			
Zentristak eta eskuin liberala	Liste Majorité-Centristes		LMC					
	Majorité-Nouveau Centre							
Eskuin liberala	Liste de la majorité présidentielle (UMP)		LMAJ	UMP	UMP	LUMF	LMAJ	
Eskuin muturra	Eskuin muturra	Liste du Front national			FN	FN	LFN	LFN
		Liste d'extrême-droite					LXD	LEXD

Hauteskunde emaitzen kalkulua

Bloke bakoitzeko bozka kopurua zenbatua izan da hauteskunde guztietan eta bakoitzaren pisua ehunekotan kalkulatu da (guztizko bozkekiko). Hortik bi operazio egin dira:

- Bloke bakoitzak hauteskunde mota bakoitzeko azken hauteskundeetan izandako bozka ehunekoen batz bestekoa. Hauteskunde horiek honakoak dira: 2008 urteko udal hauteskundeak, 2012 urteko Frantziako Legebiltzarreko hauteskundeak eta 2009 urteko Europar Legebiltzarreko hauteskundeak.

- Bestalde, bloke bakoitzak aurreko hauteskunde mota bakoitzeko izandako presentziaren hazkundera kalkulatu izan da. Azkenik, hazkundera horien batz bestekoa kalkulatu izan da.

10.E

ranskina: Adierazle zerrenda

Biztanleria osoa (p. munic.)
Biztanleriaren hazkundera (p. munic.) 2006/09
Biztanleriaren hazkundera (p. munic.) 1999/2009
Amatasun indizea
Bizitza proiektuak garatzeko adinekoren iraute eta erakargarritasun tasa
Friz indizea
Zahartze indizea
Emakumezkotasun indizea (15-64)
Jarduera tasa
Emakumezkoen jarduera tasa
Biztanleria aktiboaren hazkundera (1999/2009)
Langabetu kopurua
Langabetuen hazkundera (2007/11)
Emakumezko langabetuak, langabetu guztiekiko
50 eta + urteko langabetuak, langabetu guztiekiko
50 eta + urteko langabetuen hazkundera (2007/11)
Lan-kaleraketagatik langabezia egoeran
Kontratu amaieragatik langabezia egoeran
Laborari aktiboaren presentzia
Laborari aktiboaren hazkundera (1999/2009)
Enpresa buru, artisau eta merkatari aktiboaren presentzia
Enpresa buru, artisau eta merkatari aktiboaren hazkundera (1999/2009)
Kudeatzaile eta lanbide intelektuak aktiboaren presentzia
Kudeatzaile eta lanbide intelektuak aktiboaren hazkundera (1999/2009)
Tarteko lanbideak aktiboaren presentzia
Tarteko lanbideak aktiboaren hazkundera (1999/2009)
Enpleguak aktiboaren presentzia
Enpleguak aktiboaren hazkundera (1999/2009)
Langileak aktiboaren presentzia
Langileak aktiboaren hazkundera (1999/2009)
Diploma profesionalik gabeko biztanleriaren presentzia
Teknikalari diploma oinarrikoa duen biztanleriaren presentzia
Batxilergoa duen biztanleriaren presentzia
Goi mailako ikasketetako diploma duen biztanleriaren presentzia
Errenta mediana (kontsumo unitateko)
Errentaren lehen dezila (kontsumo unitateko)
Errentaren bederatzigarren dezila (kontsumo unitateko)
Errenta dezilen arteko distantzia (kontsumo unitateko)
Lan-sariak guztizko errentan
Diru laguntzak guztizko errentan
Etekinak guztizko errentan
Besteak (gehienbat ondasuneko diru sartzak) guztizko errentan
Bataz besteko lan-saria orduko (denb. osoko lanaldian)
Emakumezkoen lan-saria gizonenarekin (denb. osoko lanaldian)
Bataz besteko lan sariaren hazkundera (denb. osoko lanaldian)
Gazteen iraute tasa
Emakumezko gazteen iraute tasa
Gazte langabetuak (<25 urte) langabetu guztiekiko
Gazte langabetuen hazkundera (<25 urte)
Gizonezko gazteen (18-25) bataz besteko lan-saria orduko (denb. osoko lanaldian)
Emakumezko gazteen (18-25) bataz besteko lan-saria orduko (denb. osoko lanaldian)

65 urtetik gorako biztanleak etxean bakarrik
75 urtetik gorako biztanleak etxean bakarrik
Adineko biztanleen bakartasun maila (>65 urte)
Zaharren menpekotasun indizea
Guraso bakarreko (<65 urte) familia nuklearrak
Guraso bakarreko (<65 urte) familia nuklearren proportzioa
Guraso bakarreko (<65 urte) familia nuklearren emakumezotasuna
Guraso bakarreko haur kopurua (0-24 urte bitartean)
Guraso bakarreko haur kopuruaren proportzioa (0-24 urte bitartean)
Establezimendu kopurua
Lehen sektoreko establezimenduen proportzioa
Industria sektoreko establezimenduen proportzioa
Eraikuntza sektoreko establezimenduen proportzioa
Zerbitzuen sektoreko establezimenduen proportzioa
Establezimenduen bertakotutze tasa
Jarduera industrialeko teknologia maila handia
Jarduera industrialeko teknologia maila ertain-handia
Jarduera industrialeko teknologia maila ertain-txikia
Jarduera industrialeko teknologia maila txikia
Biztanleria aktiboaren egituraren indizea
Hurrengo hamarkadan erretiroa hartu behar duen langilegoa
Udalerrian bizi diren landunak, udalerriko lanpostuekiko
Udalerrian bizi eta lan egiten duten landunak, udalerriko landunekiko
Tokiko ekonomiara bideratutako enplegua
Tokiko ekonomiara bideratutako enpleguaren hazkundea (1999/2009)
Ekintzailetasun ekonomikoaren tasa
Autonomoen tasa
Ustiategi kopurua
Ustiategien hazkunde gordina (2000/10)
Ustiategien hazkundea (2000/10)
Ustiategien batz besteko NAE azalera
NAE azaleraren hazkundea (2000/10)
Batz besteko produkzio gordina ustiategiko
Oinordegabeko 50 urtetik gorako ustiategi-buruak
NATURA 2000 eremua
ZNIEFF I eremua
ZNIEFF II eremua
Lurraren artifizializazioa
Lur artifizializazioaren hazkundea (2000/06)
Lur artifizializazioaren hazkundea (1990/2000)
PLHaren presentzia
PLHa duten herriak (%)
Hirigintza arautzeko planen presentzia
Hirigintza dokumenturik gabeko herriak (%)
Lurralde Koherentziarako Planen presentzia (SCOT)
Lurralde Koherentziarako Plana duten herriak (%)
Baimendutako etxebizitza eraikuntzen batz besteko kopurua urtero (2002/07)
Baimendutako etxebizitza eraikuntzen batz besteko kopurua urtero (2008/12)
Baimendutako etxebizitza eraikuntzen batz besteko azalera urtero (2002/07)
Baimendutako etxebizitza eraikuntzen batz besteko azalera urtero (2008/12)
Etxebizitza parkearen hazkundea (1999/2009)
Bigarren etxebizitzaren hazkundea (1999/2009)
Bigarren etxebizitzaren presentzia
Etxebizitza hutsen presentzia

Etxebizitzen batz besteko prezioa
Etxebizitza sozialen tasa (datu ofiziala)
Etxebizitza sozialen tasa (guztizko etxebizitza parkearekiko)
Etxebizitza soziala kopuruaren batz besteko hazkundera (2001/07)
Etxebizitza soziala kopuruaren batz besteko hazkundera (2008/10)
Garraio publikoaren lotura kopurua
Osasun zentro azpiegitura gertuenera errepide bidezko distantzia
Ospital gertuenera errepide bidezko distantzia
Txikizkako merkataritza gertuenera errepide bidezko distantzia
Janarizko txikizkako merkataritza gertuenera errepide bidezko distantzia
Finantza bulego gertuenera errepide bidezko distantzia
Etxebizitzei ezarritako zerga (TH)
Etxebizitzei ezarritako zergaren urteko batz besteko hazkundera (TH) (2008/12)
Eraikitako lurrei ezarritako zerga (TFB)
Eraikitako lurrei ezarritako zergaren urteko batz besteko hazkundera (TFB) (2008/12)
Eraiki gabeko lurrei ezarritako zerga (TFNB)
Eraiki gabeko lurrei ezarritako zergaren urteko batz besteko hazkundera (TFNB) (2008/12)
Enpresei ezarritako zerga (CFE)
Elkarteen dentsitatea (mila biztanleko)
Euskararen ezagutza tasa
Euskararen erabilera sozialaren tasa
Euskarazko matrikulazio tasa lehen hezkuntzan
Euskarazko Haur Hezkuntza-Lehen Hezkuntza azpiegitura gertuenera errepide bidezko distantzia
Haur Hezkuntza-Lehen Hezkuntza azpiegitura gertuenera errepide bidezko distantzia
Euskarazko bigarren hezkuntzako azpiegitura gertuenera errepide bidezko distantzia
Bigarren hezkuntzako azpiegitura gertuenera errepide bidezko distantzia
Euskaltegi gertuenera errepide bidezko distantzia
2008ko udal hauteskundeetako abstentzio maila
Eskualdeko hauteskundeetako abstentzioaren bilakaera (2004/10)
Legebiltzarreko hauteskundeetako abstentzioaren bilakaera (2007/12)
Lehendakaritza hauteskundeetako abstentzioaren bilakaera (2007/12)
Europar legebiltzarreko hauteskundeetako abstentzioaren bilakaera (2004/09)
Ezker muturreko alderdien hauteskundeen batz besteko presentzia
Ezkerreko alderdien hauteskundeen batz besteko presentzia
Alderdi abertzaleen hauteskundeen batz besteko presentzia
Eskuineko alderdien hauteskundeen batz besteko presentzia
Eskuin muturreko alderdien hauteskundeen batz besteko presentzia
Ezker muturreko alderdien batz besteko hazkundera
Ezkerreko alderdien batz besteko hazkundera
Alderdi abertzaleen batz besteko hazkundera
Eskuineko alderdien batz besteko hazkundera
Eskuin muturreko alderdien batz besteko hazkundera

11.Udalerriko oharrak

	1.Anhauze
Langabetuen hazkundera (2007/11)	2007 urtean ez zegoen langabeturik
Emakumezko langabetuak, langabetu guztiekiko	
50 eta + urteko langabetuak, langabetu guztiekiko	
50 eta + urteko langabetuen hazkundera (2007/11)	2007 urtean ez zegoen langabeturik
Lan-kalera tagatik langabezia egoeran	Daturik ez
Kontratu amaieragatik langabezia egoeran	Daturik ez
Laborari aktiboen hazkundera (1999/2009)	
Enpresa buru, artisau eta merkatari aktiboen hazkundera (1999/2009)	
Kudeatzaile eta lanbide intelektualak aktiboen hazkundera (1999/2009)	
Tarteko lanbideak aktiboen hazkundera (1999/2009)	1999 urtean ez zegoen mota horretako KSPdun landunik
Enplegatuak aktiboen hazkundera (1999/2009)	
Langileak aktiboen hazkundera (1999/2009)	
Gazteen iraute tasa (10-19 urte)	
Emakumezko gazteen iraute tasa	
Gazte langabetuak (<25 urte) langabetu guztiekiko	
Gazte langabetuen hazkundera (<25 urte)	2007 urtean ez zegoen langabeturik
Guraso bakarreko (<65 urte) familia nuklearren emakumezko tasa	Guraso bakarreko familia gabeko udalerria
Jarduera industrialeko teknologia maila handia	Daturik ez
Jarduera industrialeko teknologia maila ertain-handia	Daturik ez
Jarduera industrialeko teknologia maila ertain-txikia	Daturik ez
Jarduera industrialeko teknologia maila txikia	Daturik ez
Ustiategi kopurua	
Oinordegabeko 50 urtetik gorako ustiategi-buruak	
Lur artifizializazioaren hazkundera (2000/06)	2000 urtean ez zegoen artifizializazio esanguratsurik
Lur artifizializazioaren hazkundera (1990/2000)	1990 urtean ez zegoen artifizializazio esanguratsurik
Etxebizitzaren batz besteko prezioa	

12.Herri elkargoko oharrak

	50 eta + urteko langabetuen hazkundera (2007/11)	Gazte langabetuen hazkundera (<25 urte)
2.Garazi-Baigorri herri elkargoa	2007 urtean ez zegoen langabeturik.	

Sustatzailea: GAINDEGIA



Ipar Euskal Herriko udalerriak, aldagai sozio ekonomikoen arabera 2013

Egileak

Txomin Poveda eta Asier Otxoa de Retana

ARBERATZE
-ZILHEKOA

AURKIBIDEA

1. Demografia
2. Gizarte errealitatea eta bizi baldintzak
3. Jarduera ekonomikoa
4. Lurralde antolamendua eta hirigintza
5. Etxebizitza
6. Azpiegiturak eta zerbitzuen irisgarritasuna
7. Tokiko fiskalitate zuzena
8. Tokiko nortasuna eta joera politikoa
9. Oharrak
10. Eranskinak: Adierazle zerrenda
11. Udalerrri oharrak
12. Herri elkargoko oharrak

1. Demografia

1.1 Biztanleria lurraldean

	1.Arberatz e-Zilhekoa	2.Amikuzeko herri elkargoa	3.Barne kaldea	4.Iparraldea	5.Euskal Herria
Biztanleria osoa (p. munic.)	299	9 547	41 532	289 543	3 127 326

Unit.: Kopuru gordina
INSEE eta INE

	Biztanleriaren hazkundera (p. munic.) 06/09	Biztanleriaren hazkundera (p. munic.) 99/09
1.Arberatz-Zilhekoa	17,0	10,7
2.Amikuzeko herri elkargoa	5,2	7,4
3.Barnekaldea	2,0	3,6
4.Iparraldea	6,6	10,2
5.Euskal Herria	4,7	7,1

Unit.: %
INSEE eta INE, 2006/2009 eta 1999/2009

	Amatasun indizea (2009)
1.Arberatz-Zilhekoa	21,9
2.Amikuzeko herri elkargoa	30,2
3.Barnekaldea	28,9
4.Iparraldea	22,4
5.Euskal Herria	21,9

Unit.: %
INSEE eta INE, 2009

	Bizitza proiektuak garatzeko adinekoen iraute eta erakargarritasun tasa (1999/2009)
1.Arberatz-Zilhekoa	10,3
2.Amikuzeko herri elkargoa	1,0
3.Barnekaldea	-1,0
4.Iparraldea	8,5
5.Euskal Herria	9,5

Unit.: %
INSEE eta INE. Ekoizpen propioa., 1999/2009

1.2 Biztanleriaren egitura

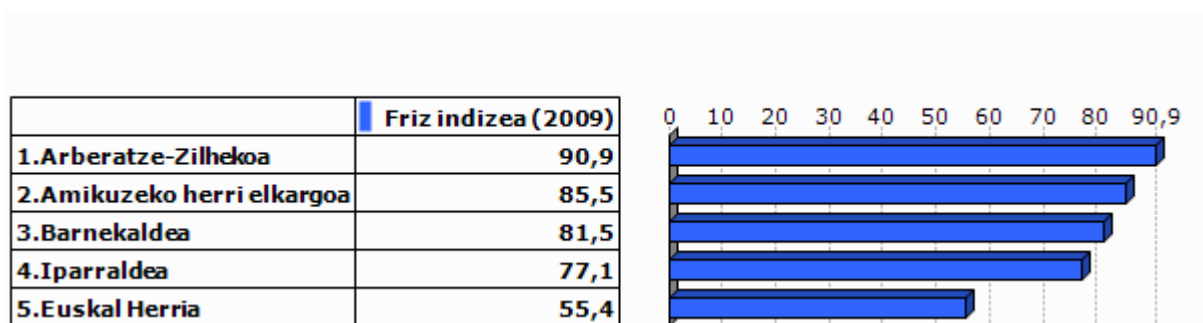

Unit.: %
INSEE eta INE, 2009

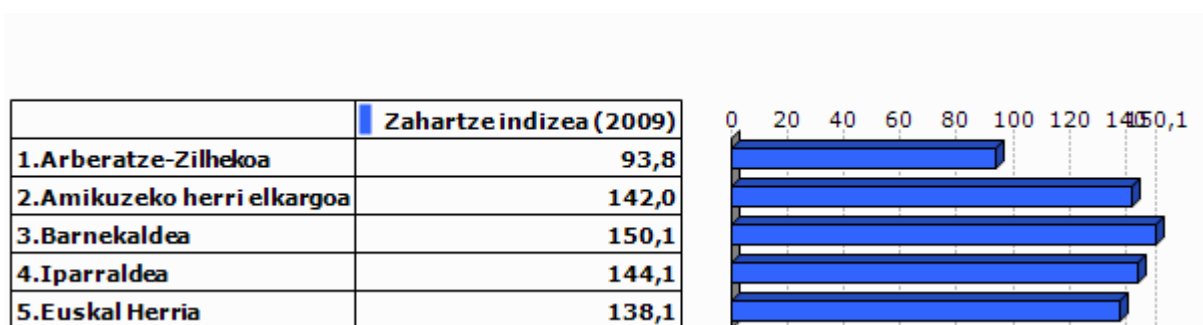

Unit.: %
INSEE eta INE, 2009

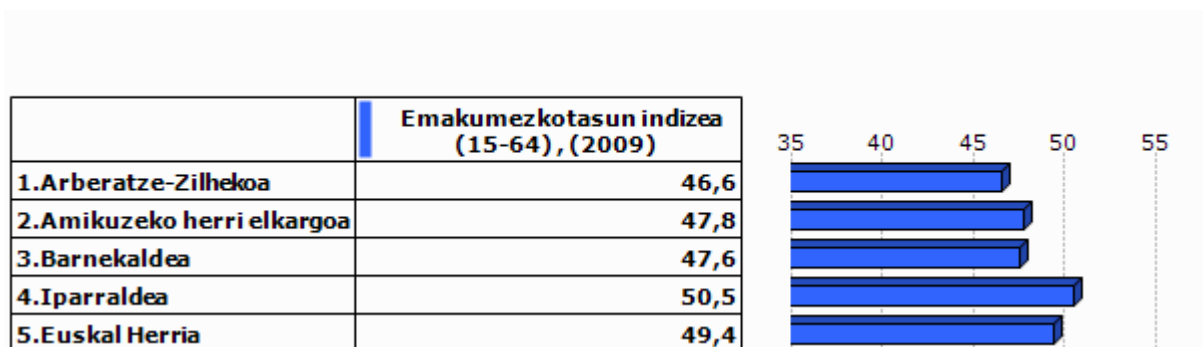

Unit.: %
INSEE eta INE, 2009

2.Gizarte errealitatea eta bizi baldintzak

2.1 Jarduera eta enplegua

	Jarduera tasa (2009)	Emakumezkoen jarduera tasa (2009)
1.Arberatze-Zilhekoa	77,7	77,1
2.Amikuzeko herri elkargoa	72,1	69,0
3.Barnekaldea	72,8	70,3
4.Iparraldea	71,7	68,9
5.Euskal Herria	72,9	67,0

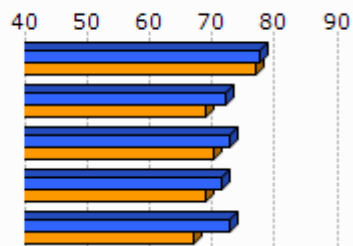

Unit.: %
INSEE eta INE, 2009

	Biztanleria aktiboaren hazkundera (1999/2009)
1.Arberatze-Zilhekoa	27,3
2.Amikuzeko herri elkargoa	7,6
3.Barnekaldea	5,5
4.Iparraldea	13,0
5.Euskal Herria	13,8

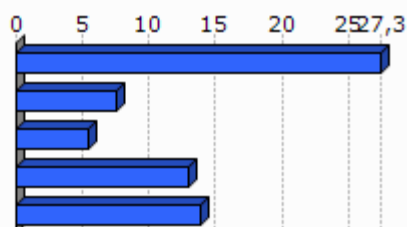

Unit.: %
INSEE eta INE, 1999/2009

2.2 Langabezia

	1.Arberatze-Zilhekoa	2.Amikuzeko herri elkargoa	3.Barnekaldea	4.Iparraldea	5.Euskal Herria
Langabetu kopurua (2011)	8	201	892	12 479	201 708

Unit.: Kopuru gordina
Pôle emploi eta Espainiako Enplegu eta Gizarte Segurantza Ministerioa, 2011

	Langabetuen hazkundera (2007/11)
1.Arberatze-Zilhekoa	
2.Amikuzeko herri elkargoa	54,6
3.Barnekaldea	62,5
4.Iparraldea	43,9
5.Euskal Herria	92,1

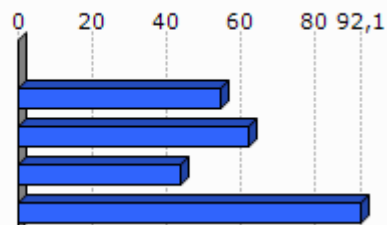

Unit.: %
Pôle emploi eta Espainiako Enplegu eta Gizarte Segurantza Ministerioa, 2007/2011

	Emakumezko langabetuak, langabetu guztiekiko (2011)
1.Arberatze-Zilhekoa	0,0
2.Amikuzeko herri elkargoa	27,4
3.Barnekaldea	31,8
4.Iparraldea	48,8
5.Euskal Herria	50,7

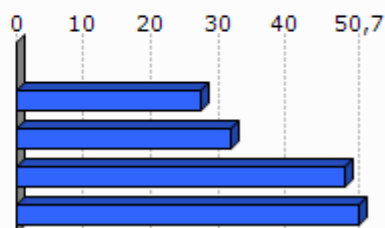

Unit.: %

Pöle emloi eta Espainiako Enplegu eta Gizarte Segurantzza Ministerioa, 2011

	50 eta + urteko langabetuak, langabetu guztiekiko (2011)	50 eta + urteko langabetuen hazkundera (2007/11)
1.Arberatze-Zilhekoa	0,0	
2.Amikuzeko herri elkargoa	5,0	
3.Barnekaldea	8,5	100,0
4.Iparraldea	18,3	85,8
5.Euskal Herria	38,8	86,1

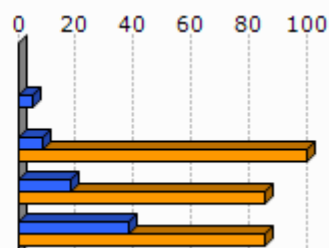

Unit.: %

Pöle emloi eta Espainiako Enplegu eta Gizarte Segurantzza Ministerioa, 2007/2011

	Lan-kalera ketagatik langabezia egoeran (2011)	Kontratu amaieragatik langabezia egoeran (2011)
1.Arberatze-Zilhekoa		
2.Amikuzeko herri elkargoa	7,5	88,3
3.Barnekaldea	10,9	87,4
4.Iparraldea	25,2	66,3

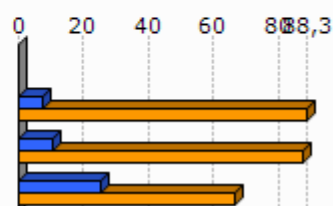

Unit.: %

Pöle emloi, 2011

2.3 Katgoria Sozio-Profesionala eta formazio maila

	Laborari aktiboen presentzia (2009)	Laborari aktiboen hazkundera (1999/2009)
1.Arberatzte-Zilhekoa	6,5	-31,5
2.Amikuzeko herri elkargoa	15,1	-28,3
3.Barnekaldea	15,9	-24,0
4.Iparraldea	3,2	-23,7

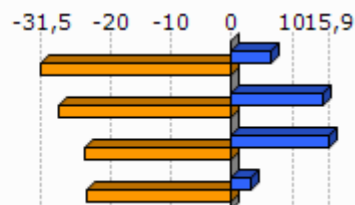

Unit.: %
INSEE, 1999/2009

	Enpresa buru, artisau eta merkatari aktiboen presentzia (2009)	Enpresa buru, artisau eta merkatari aktiboen hazkundera (1999/2009)
1.Arberatzte-Zilhekoa	6,5	2,7
2.Amikuzeko herri elkargoa	8,0	-8,3
3.Barnekaldea	8,8	5,9
4.Iparraldea	8,8	2,8

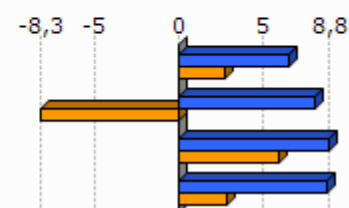

Unit.: %
INSEE, 1999/2009

	Kudeatzaile eta lanbide intelektualak aktiboen presentzia (2009)	Kudeatzaile eta lanbide intelektualak aktiboen hazkundera (1999/2009)
1.Arberatzte-Zilhekoa	3,2	-48,7
2.Amikuzeko herri elkargoa	5,6	16,7
3.Barnekaldea	6,0	46,1
4.Iparraldea	11,6	30,0

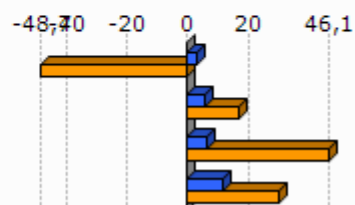

Unit.: %
INSEE, 1999/2009

	Tarteko lanbideak aktiboen presentzia (2009)	Tarteko lanbideak aktiboen hazkundera (1999/2009)
1.Arberatze-Zilhekoa	41,9	167,0
2.Amikuzeko herri elkargoa	20,2	29,0
3.Barnekaldea	18,2	28,2
4.Iparraldea	25,5	26,2

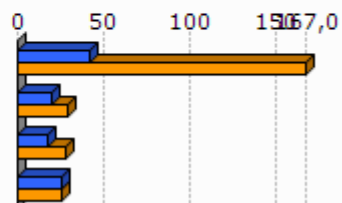

Unit.: %
INSEE, 1999/2009

	Enplegatuak aktiboen presentzia (2009)	Enplegatuak aktiboen hazkundera (1999/2009)
1.Arberatze-Zilhekoa	22,6	-20,1
2.Amikuzeko herri elkargoa	22,8	-1,6
3.Barnekaldea	24,1	-0,7
4.Iparraldea	31,6	1,6

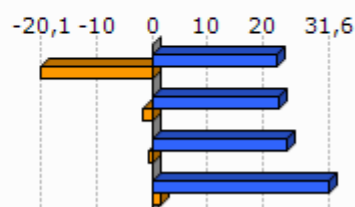

Unit.: %
INSEE, 1999/2009

	Langileak aktiboen presentzia (2009)	Langileak aktiboen hazkundera (1999/2009)
1.Arberatze-Zilhekoa	19,4	23,2
2.Amikuzeko herri elkargoa	28,2	1,3
3.Barnekaldea	27,3	-7,5
4.Iparraldea	20,3	-3,4

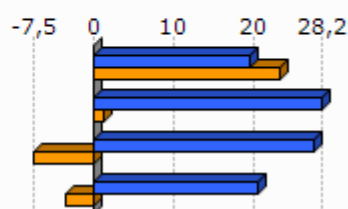

Unit.: %
INSEE, 1999/2009

	Diploma profesionalik gabeko biztanleriaren presentzia (2008)	Teknikalari diploma oinarrikoa duen biztanleriaren presentzia (2008)	Batxilergoa duen biztanleriaren presentzia (2008)	Goi mailako ikasketetako diploma duen biztanleriaren presentzia (2008)
1.Arberatze-Zilhekoa	21,0	32,4	12,8	33,8
2.Amikuzeko herri elkargoa	39,6	28,4	14,3	17,7
3.Barnekaldea	41,2	28,3	14,2	16,3
4.Iparraldea	32,7	26,7	17,1	23,6

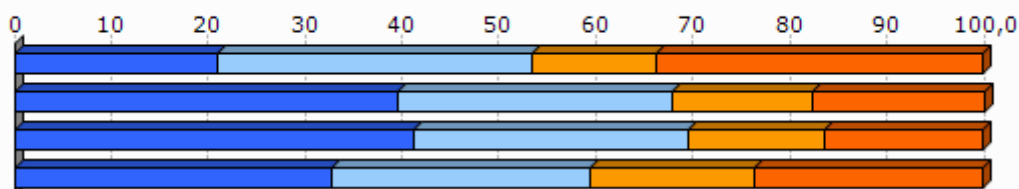

Unit.: %
INSEE, 2008

2.4 Errenta

	1.Arberatze-Zilhekoa	2.Amikuzeko herri elkargoa
Errenta mediana (kontsumo unitateko), (2010)	20 424	16 595
Errentaren bederatzigarren dezila (kontsumo unitateko), (2010)		31 237
Errentaren lehen dezila (kontsumo unitateko), (2010)		7 377

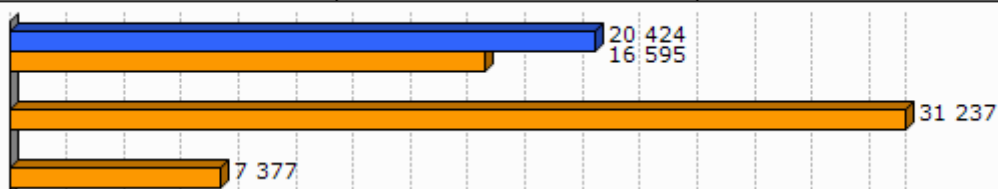

Unit.: €
INSEE, 2010

	Errenta dezilen arteko distantzia (kontsumo unitateko), (2010)
1.Arberatze-Zilhekoa	
2.Amikuzeko herri elkargoa	4,2

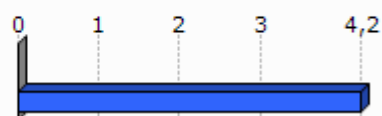

Unit.: Unitate gabekoa
INSEE, 2010

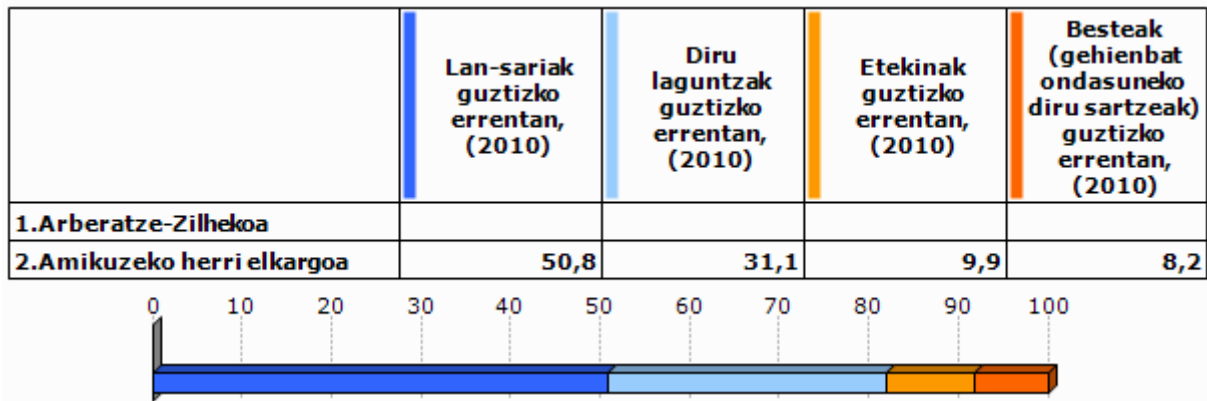

Unit.: %
INSEE, 2010

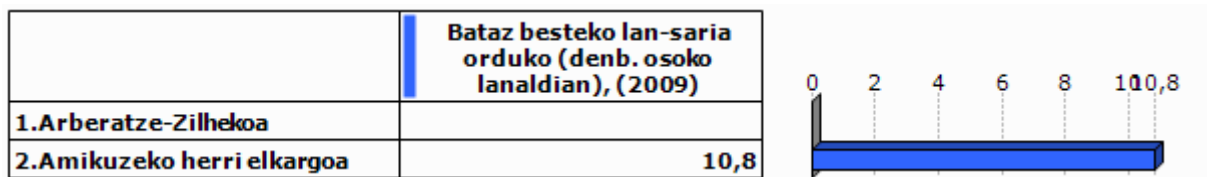

Unit.: €
INSEE, 2009

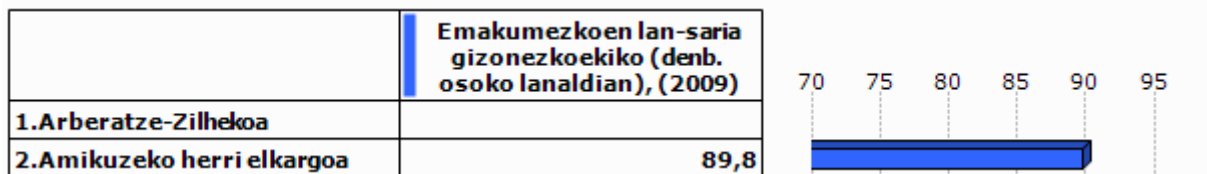

Unit.: %
INSEE, 2009

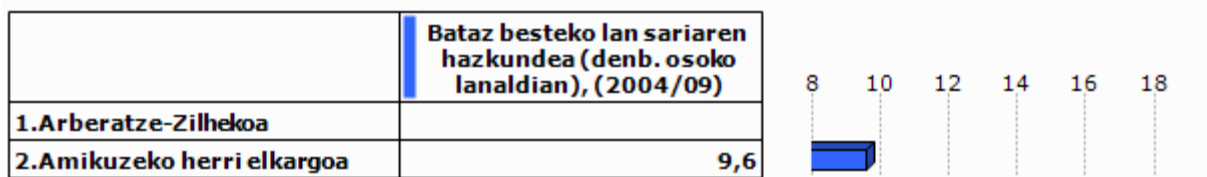

Unit.: %
INSEE, 2004/2009

2.5 Arrisku ekonomikoaren menpeko giza talde nagusiak

Gazteak

	Gazteen iraute tasa, (1999/2009)	Emakumezko gazteen iraute tasa, (1999/2009)
1.Arberatze-Zilhekoa	-41,1	-17,9
2.Amikuzeko herri elkargoa	-10,2	-12,0
3.Barnekaldea	-16,9	-19,8
4.Iparraldea	-4,8	-3,8
5.Euskal Herria	15,3	15,5

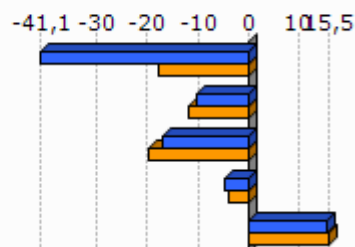

Unit.: %
INSEE eta INE. Ekoizpen propioa., 1999/2009

	Gazte langabetuak (<25 urte) langabetu guztiekiko (2011)	Gazte langabetuen hazkundera (<25 urte) (2007/11)
1.Arberatze-Zilhekoa	0,0	
2.Amikuzeko herri elkargoa	8,0	166,7
3.Barnekaldea	6,2	34,1
4.Iparraldea	14,6	45,2
5.Euskal Herria	9,0	102,5

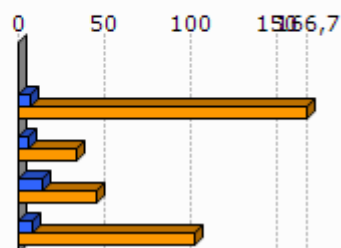

Unit.: %
Pôle emploi eta Espainiako Enplegu eta Gizarte Segurantzza Ministerioa, 2007/2011

	1.Arberatze-Zilhekoa	2.Amikuzeko herri elkargoa
Emakumezko gazteen (18-25) batz besteko lan-saria orduko (denb. osoko lanaldian), (2009)		7,9
Gizonezko gazteen (18-25) batz besteko lan-saria orduko (denb. osoko lanaldian), (2009)		9,1

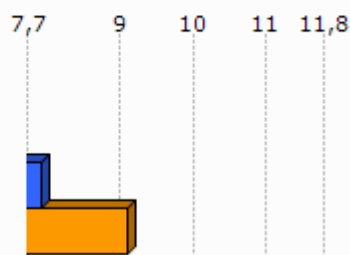

Unit.: €
INSEE, 2009

Adinekoak

	1.Arberatz e-Zilhekoa	2.Amikuzeko herri elkargoa	3.Barnekaldea	4.Iparraldea
65 urtetik gorako biztanleak etxean bakarrik, (2009)	16	582	2 422	19 864
75 urtetik gorako biztanleak etxean bakarrik, (2009)	8	374	1 524	12 683

Unit.: Kopuru gordina
INSEE, 2009

	Adineko biztanleen bakartasun maila (>65 urte), (2009)	Zaharren menpekotasun indizea, (2009)
1.Arberatz-Zilhekoa	35,6	21,8
2.Amikuzeko herri elkargoa	26,7	37,7
3.Barnekaldea	24,6	39,4
4.Iparraldea	31,4	35,1
5.Euskal Herria		29,7

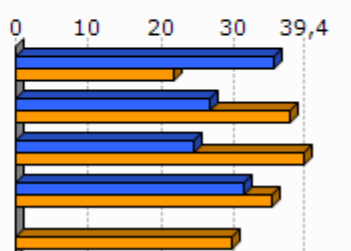

Unit.: %
INSEE eta INE, 2009

Guraso bakarreko familiak

	1.Arberatz e-Zilhekoa	2.Amikuzeko herri elkargoa	3.Barnekaldea	4.Iparraldea
Guraso bakarreko (<65 urte) familia nuklearrak, (2009)	12	164	856	9 983

Unit.: Kopuru gordina
INSEE, 2009

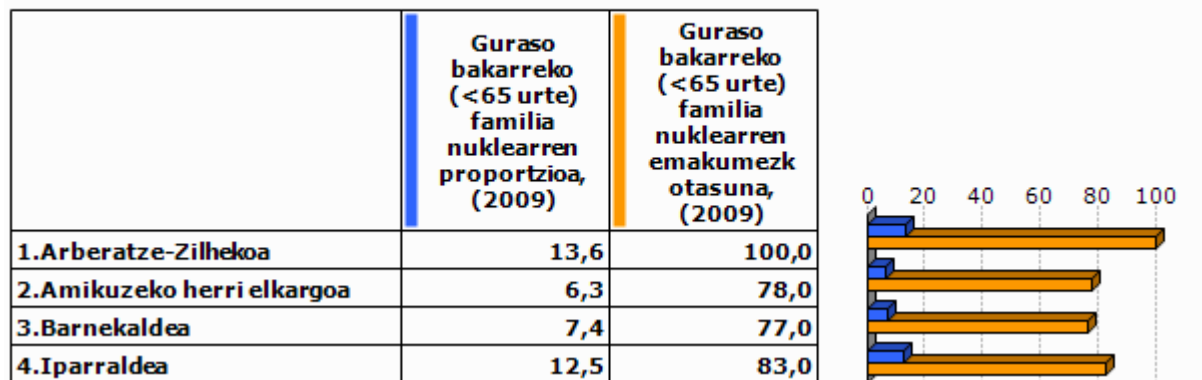

Unit.: %
INSEE, 2009

	1.Arberatze-Zilhekoa	2.Amikuzeko herri elkargoa	3.Barnekaldea	4.Iparraldea
Guraso bakarreko haur kopurua (0-24 urte bitartean), (2009)	25	184	931	11 658

Unit.: Kopuru gordina
INSEE, 2009

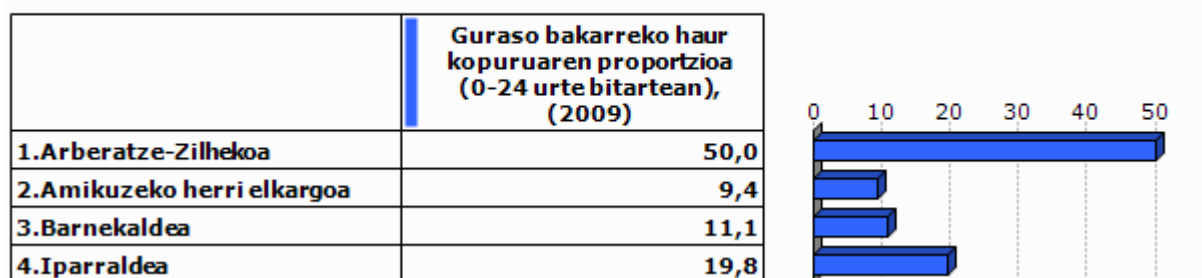

Unit.: %
INSEE, 2009

3. Jarduera ekonomikoa

3.1 Ehun ekonomikoa

	1.Arberatz e-Zilhekoa	2.Amik uzeko herri elkargoa	3.Barne kaldea	4.Ipar raldea	5.Euskal Herria
Establezimendu kopurua (2013-01)	30	948	3 839	22 899	243 998

Unit.: Kopuru gordina
SIRENE, DIRAE eta CAMERDATA, 2013-01

	Lehen sektoreko establez imenduen proportzioa (2013-01)	Industria sektoreko establez imenduen proportzioa (2013-01)	Eraikuntza sektoreko establez imenduen proportzioa (2013-01)	Zerbitzuen sektoreko establez imenduen proportzioa (2013-01)
1.Arberatz-Zilhekoa	13,3	13,3	23,3	50,0
2.Amikuzeko herri elkargoa	27,5	8,1	8,6	55,7
3.Barnekaldea	24,5	10,7	7,3	57,5
4.Iparraldea	6,3	6,1	8,0	79,6
5.Euskal Herria	3,3	8,3	13,9	74,5

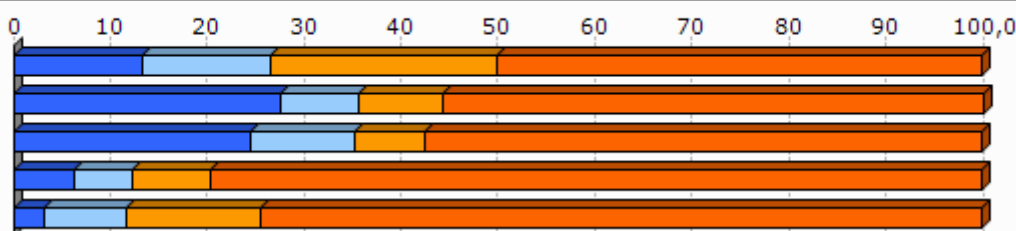

Unit.: %
SIRENE, DIRAE eta CAMERDATA, 2013-01

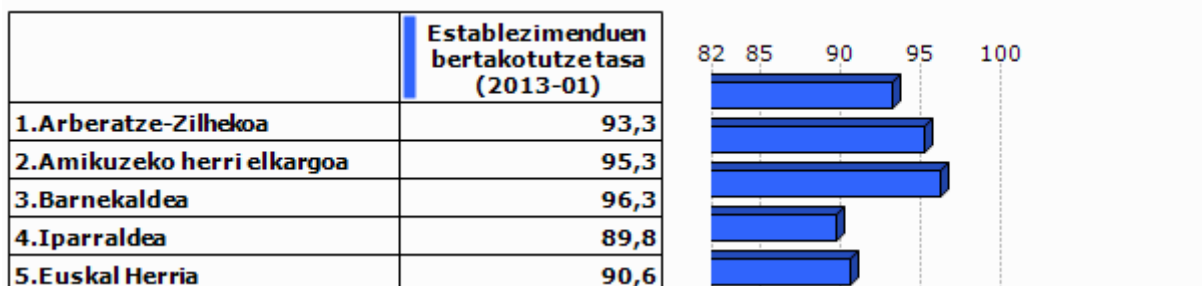

Unit.: %
SIRENE, DIRAE eta CAMERDATA. Ekoizpen propioa., 2013-01

	Jarduera industrialeko teknologia maila handia (2013-01)	Jarduera industrialeko teknologia maila ertain-handia (2013-01)	Jarduera industrialeko teknologia maila ertain-txikia (2013-01)	Jarduera industrialeko teknologia maila txikia (2013-01)
1.Arberatze-Zilhakoa	0,0	0,0	33,3	66,7
2.Amikuzeko herri elkargoa	0,0	4,8	11,9	83,3
3.Barnekaldea	1,0	2,5	22,7	73,9
4.Iparraldea	1,8	10,2	24,8	63,2
5.Euskal Herria	1,8	15,6	44,0	38,6

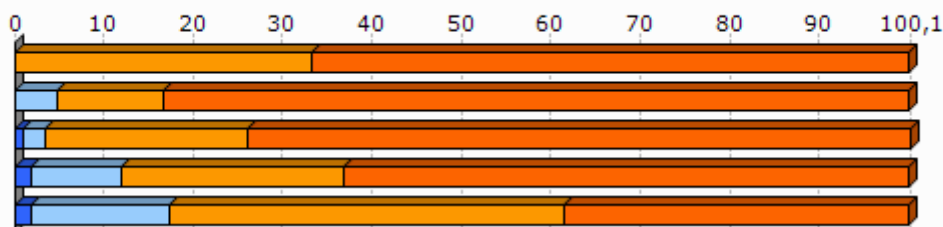

Unit.: %
SIRENE, DIRAE eta CAMERDATA, 2013-01

3.2 Giza lan eskua

	Biztanleria aktiboaren egituraren indizea (2009)	Hurrengo hamarkadan erretiroa hartu behar duen langilegoa (2009)
1.Arberatze-Zilhakoa	30,5	21,9
2.Amikuzeko herri elkargoa	28,4	35,0
3.Barnekaldea	31,3	36,2
4.Iparraldea	32,0	33,5
5.Euskal Herria		13,3

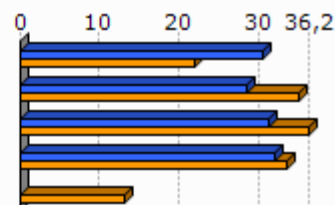

Unit.: %
INSEE eta INE, 2009

	Udalerrian bizi diren landunak, udalerriko lanpostuekiko (2009)	Udalerrian bizi eta lan egiten duten landunak, udalerriko landunekiko (2009)
1.Arberatze-Zilhakoa	-45,0	30,4
2.Amikuzeko herri elkargoa	3,0	36,3
3.Barnekaldea	-9,4	40,3
4.Iparraldea	0,3	37,0

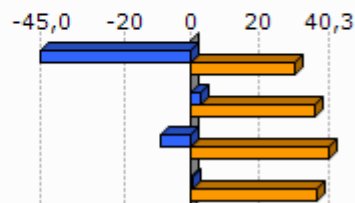

Unit.: %
INSEE, 2009

	Tokiko ekonomiara bideratutako enplegua (2009)	Tokiko ekonomiara bideratutako enpleguaren hazkundera (1999/2009)
1.Arberatze-Zilhekoa	71,2	24,9
2.Amikuzeko herri elkargoa	56,9	-3,3
3.Barnekaldea	54,9	-4,4
4.Iparraldea	70,2	-2,1

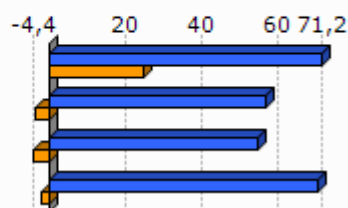

Unit.: %
INSEE, 1999/2009

	Ekintzailetasun ekonomikoaren tasa (2013-01)
1.Arberatze-Zilhekoa	86,7
2.Amikuzeko herri elkargoa	88,7
3.Barnekaldea	89,0
4.Iparraldea	84,0
5.Euskal Herria	84,0

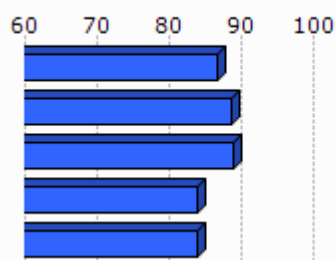

Unit.: %
SIRENE, DIRAE eta CAMERDATA, 2013-01

	Autonomoen tasa (2013-01)
1.Arberatze-Zilhekoa	11,6
2.Amikuzeko herri elkargoa	25,7
3.Barnekaldea	27,9
4.Iparraldea	17,7
5.Euskal Herria	19,0

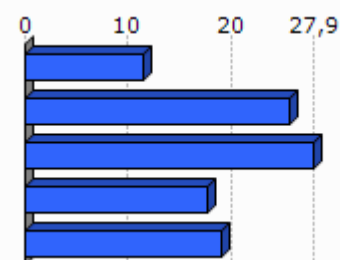

Unit.: %
SIRENE eta Espainiako Enplegu eta Gizarte Segurantzza Ministerioa. Ekoizpen propioa., 2013-01

3.3 Laborantza

	Ustiategi kopurua (2010)	Ustiategiaren hazkundera (2000/10)
1.Arberatze-Zilhekoa	12	-2
2.Amikuzeko herri elkargoa	642	-77
3.Barnekaldea	2 863	-445
4.Iparraldea	4 453	-1 415
5.Euskal Herria	37 090	-34 609

Unit.: Kopuru gordina
Frantziako Laborantza, Nekazaritzako Elikagaien eta Basoen Ministerioa eta INE, 2000/10

	Ustategien hazkundera (2000/10), (Unit.: %)	Bataz besteko produkzio gordina ustategiko (2010)
1.Arberatze-Zilhekoa	-14,3	46,4
2.Amikuzeko herri elkargoa	-10,7	55,3
3.Barnekaldea	-13,5	51,8
4.Iparraldea	-25,6	49,7
5.Euskal Herria	-48,3	

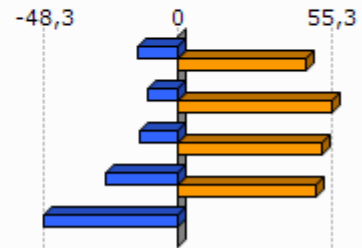

Unit.: K€

Frantziako Laborantza, Nekazaritzako Elikagaien eta Basoen Ministerioa eta INE, 2000/10

Frantziako Laborantza, Nekazaritzako Elikagaien eta Basoen Ministerioa, 2010

	Ustategien bataz besteko NAE azalera (2010)	NAE azaleraren hazkundera (2000/10)
1.Arberatze-Zilhekoa	33,3	14,6
2.Amikuzeko herri elkargoa	34,4	-4,7
3.Barnekaldea	31,4	-6,9
4.Iparraldea	28,1	-9,6
5.Euskal Herria	23,5	-13,7

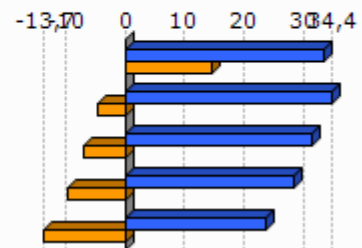

Unit.: Unit.: Ha/ustategiko; %

Frantziako Laborantza, Nekazaritzako Elikagaien eta Basoen Ministerioa eta INE, 2000/10

	Oinordegabeko 50 urtetik gorako ustategi-buruak (2010)
1.Arberatze-Zilhekoa	33,3
2.Amikuzeko herri elkargoa	23,4
3.Barnekaldea	23,4
4.Iparraldea	27,9

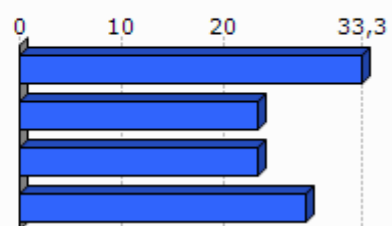

Unit.: %

Frantziako Laborantza, Nekazaritzako Elikagaien eta Basoen Ministerioa, 2010

4. Lurralde antolamendua eta hirigintza

4.1 Lurralde antolamendua

	NATUR A2000 eremua (2013-05)	ZNIEFF I eremua (2010)	ZNIEFF II eremua (2010)
1.Arberatze-Zilhekoa	2,7	0,0	0,0
2.Amikuzeko herri elkargoa	3,9	6,3	8,5
3.Barnekaldea	24,8	6,3	38,2
4.Iparraldea	23,9	6,0	33,1

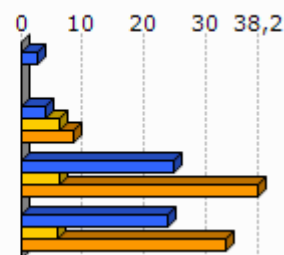

Unit.: %

Frantziako Ekologia, Garapen Iraunkorra eta Energiaren Ministerioa , 2013/05 eta 2010

	Lurraren artifizializazioa (%), 2006
1.Arberatze-Zilhekoa	<0,1
2.Amikuzeko herri elkargoa	1,7
3.Barnekaldea	1,4
4.Iparraldea	6,6
5.Euskal Herria	2,5

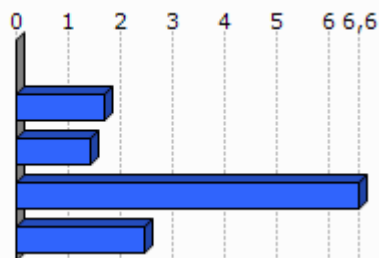

Unit.: %

Corine Land Cover, 2006

	1.Arberatze-Zilhekoa
Lur artifizializazioaren hazkundera (1990/2000)	
Lur artifizializazioaren hazkundera (2000/06)	



Unit.: %

Corine Land Cover, 1990/2000 eta 2000/2006

	PLHaren presentzia (2011)	Hirigintza arautzeko planen presentzia (2011)	Lurralde Koherentziarako Planen presentzia (SCOT) (2013)
1.Arberatze-Zilhekoa	EZ	CarteCom (Onartua)	EZ

Unit.: Bai/Ez; presentzia eta tipologia; Bai/Ez

DATAR, 2011

DGALN, 2013

	2.Amik uzeko herri elkargoa	3.Barne kaldea	4.Ipar raldea
Hirigintza dokumenturik gabeko herriak (%), (2011)	59,3	47,8	35,2
Lurralde Koherentziarako Plana duten herriak (%), (2013)	0,0	7,1	33,3
PLHa duten herriak (%), (2011)	0,0	0,9	6,3

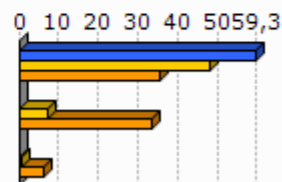

Unit.: %
DATAR, 2011
DGALN, 2013

4.2 Hirigintza

	Baimendutako etxebizitza eraikuntzen batz besteko kopurua urtero (2002/07)	Baimendutako etxebizitza eraikuntzen batz besteko kopurua urtero (2008/12)
1.Arberatze-Zilhekoa	3	5
2.Amikuzeko herri elkargoa	79	83
3.Barnekaldea	497	619
4.Iparaldea	3 223	3 071
5.Euskal Herria	33 607	19 397

Unit.: Kopuru gordina
Frantziako Ekologia, Garapen Iraunkorra eta Energiaren Ministerioa eta Espainiako Sustapen Ministerioa, 2002/07 eta 2008/2012

	Baimendutako etxebizitza eraikuntzen batz besteko azalera urtero (2002/07)	Baimendutako etxebizitza eraikuntzen batz besteko azalera urtero (2008/12)
1.Arberatze-Zilhekoa	432	514
2.Amikuzeko herri elkargoa	11 733	8 765
3.Barnekaldea	60 953	62 185
4.Iparaldea	310 544	275 668
5.Euskal Herria	2 974 544	1 829 868

Unit.: m2
Frantziako Ekologia, Garapen Iraunkorra eta Energiaren Ministerioa eta Espainiako Sustapen Ministerioa, 2002/07 eta 2008/2012

5. Etxebizitza

	Etxebizitza parkearen hazkundera (1999/2009)	Bigarren etxebizitzien hazkundera (1999/2009)
1. Arberatzeko Zilhekoa	28,7	37,5
2. Amikuzeko herri elkargoa	16,2	0,9
3. Barnekaldea	14,8	32,7
4. Iparraldea	19,0	34,3
5. Euskal Herria	15,7	1,4

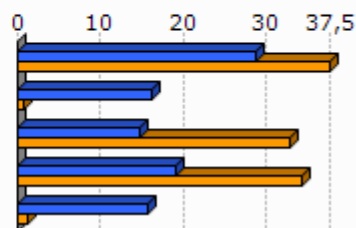

Unit.: %
INSEE eta INE, 1999/2009

	Bigarren etxebizitzien presentzia (2009)	Etxebizitza hutsen presentzia (2009)
1. Arberatzeko Zilhekoa	5,5	4,8
2. Amikuzeko herri elkargoa	6,3	6,8
3. Barnekaldea	13,8	7,2
4. Iparraldea	20,8	4,3
5. Euskal Herria	7,2	8,3

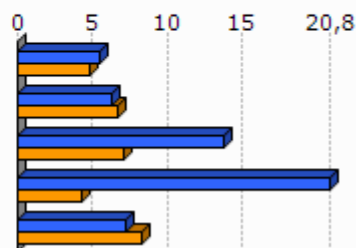

Unit.: %
INSEE eta INE, 2009

	Etxebizitzien batz besteko prezioa (2013)
1. Arberatzeko Zilhekoa	2 097
2. Amikuzeko herri elkargoa	1 708
3. Barnekaldea	1 704
4. Iparraldea	2 024
5. Euskal Herria	2 565

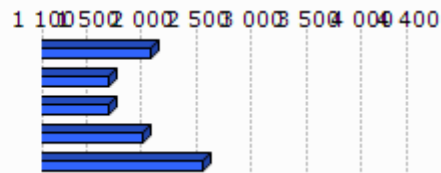

Unit.: €/m²
Ekoizpen propioa, 2013
* Euskal Herria: Zazpi hiriburu eta 25.000 biztanletik gorako udalerrien batz bestekoa.



Unit.: %

Lurralde berdintasuna eta etxebizitzaren ministerioa, 2009

Akitaniako DREAL eta INSEE. Ekoizpen propioa., 2009

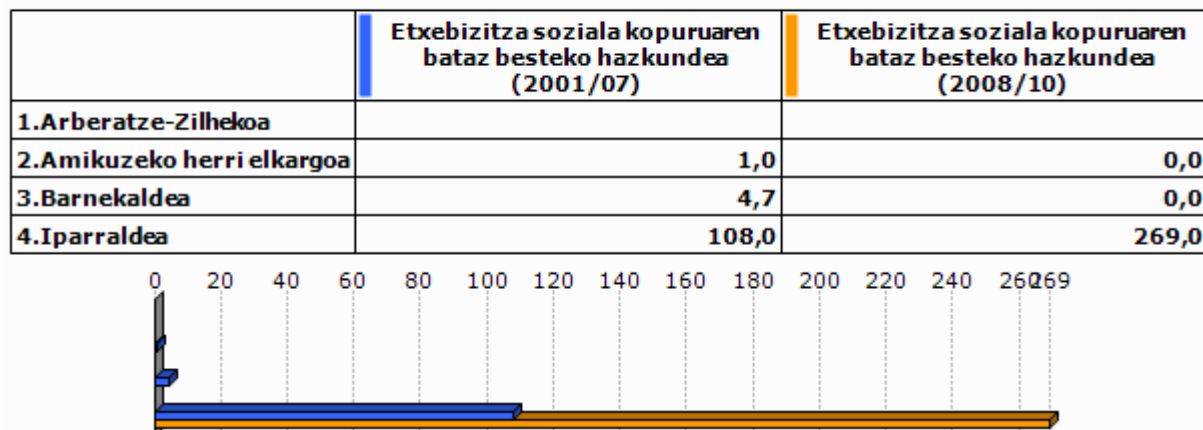

Unit.: urteko batz besteko kopurua

DREAL Aquitaine, 2001/07 eta 2008/2010

6. Azpiegitura eta zerbitzuen irisgarritasuna

	Garraio publikoaren lotura kopurua (2013)
1. Arberatze-Zilhekoa	0,0
2. Amikuzeko herri elkargoa	0,6
3. Barnekaldea	0,4
4. Iparraldea	0,7

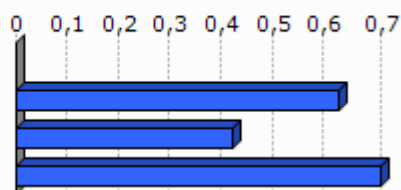

Unit.: Kopuru gordina
Ekoizpen propioa, 2013

	1. Arberatze-Zilhekoa	2. Amikuzeko herri elkargoa	3. Barnekaldea	4. Iparraldea	5. Euskal Herria
Osasun zentro azpiegitura gertuenera errepide bidezko distantzia (2012)	4,6	7,6	10,6	9,2	2,7
Ospital gertuenera errepide bidezko distantzia (2012)	4,6	7,8	9,5	9,4	2,2
Txikizkako merkataritza gertuenera errepide bidezko distantzia (2012)	4,0	4,4	3,2	2,5	1,3
Janarizko txikizkako merkataritza gertuenera errepide bidezko distantzia (2012)	4,6	5,4	3,6	2,9	2,4
Finantza bulego gertuenera errepide bidezko distantzia (2012)	4,6	7,6	8,2	7,3	3,7

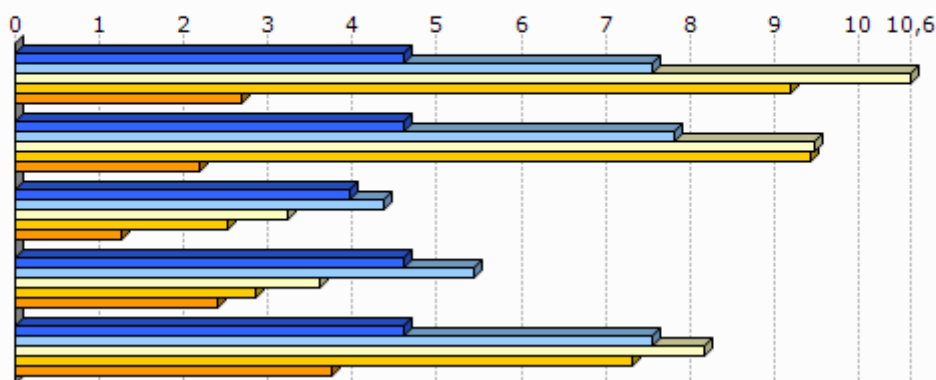

Unit.: Km.

INSEE, Nafarroako Gobernua, EUSTAT, Nafarroako Datu Espazialen Azpiegitura eta Espainiako Sustapen Ministerioa. Ekoizpen propioa., 2012

INSEE, EUSTAT eta Nafarroako Datu Espazialen Azpiegitura. Ekoizpen propioa., 2012

INSEE, EUSTAT, CAMERDATA eta Espainiako Sustapen Ministerioa. Ekoizpen propioa., 2012

INSEE, EUSTAT, CAMERDATA eta Espainiako Sustapen Ministerioa. Ekoizpen propioa., 2012

INSEE, EUSTAT eta CAMERDATA. Ekoizpen propioa., 2012

7.Tokiko fiskalitate zuzena

	Etxebizitzei ezarritako zerga (TH), (2012)	Eraikitako lurrei ezarritako zerga (TFB), (2012)	Eraiki gabeko lurrei ezarritako zerga (TFNB), (2012)	Enpresei ezarritako zerga (CFE), (2012)
1.Arberatze-Zilhekoa	11,0	10,0	25,0	
2.Amikuzeko herri elkargoa	11,9	9,7	30,9	
3.Barnekaldea	13,9	8,7	32,4	22,2
4.Iparraldea	14,0	9,3	32,2	22,3
Amikuzeko herri elkargoko fiskalitate zuzena	8,5		1,5	25,6

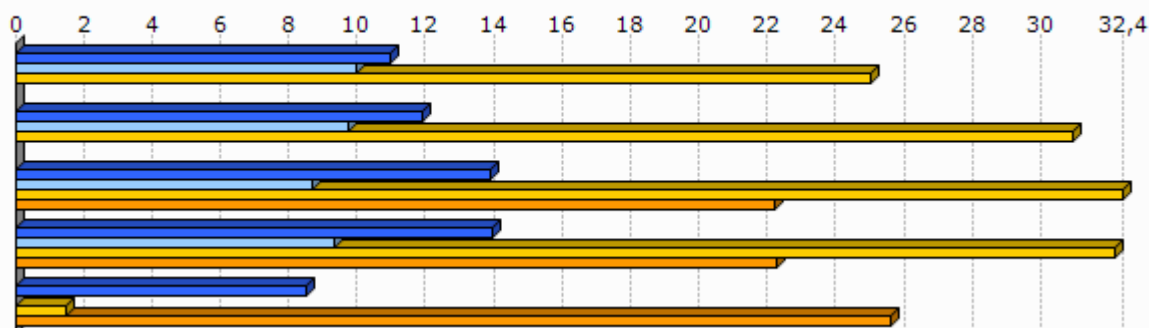

Unit.: %

Kondu publikoen, aurrekontuaren eta estatu erreformaren ministerioa, 2012

	1.Arberatze-Zilhekoa
Eraiki gabeko lurrei ezarritako zergaren urteko batz besteko hazkundea (TFNB) (2008/12)	8,5
Eraikitako lurrei ezarritako zergaren urteko batz besteko hazkundea (TFB) (2008/12)	7,4
Etxebizitzei ezarritako zergaren urteko batz besteko hazkundea (TH) (2008/12)	6,6

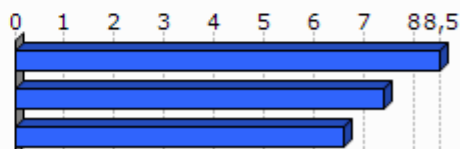

Unit.: %

Kondu publikoen, aurrekontuaren eta estatu erreformaren ministerioa, 2008/12

8. Tokiko nortasuna eta joera politikoa

8.1 Tokiko nortasuna



Unit.: %
INSEE. Ekoizpen propioa., 2013

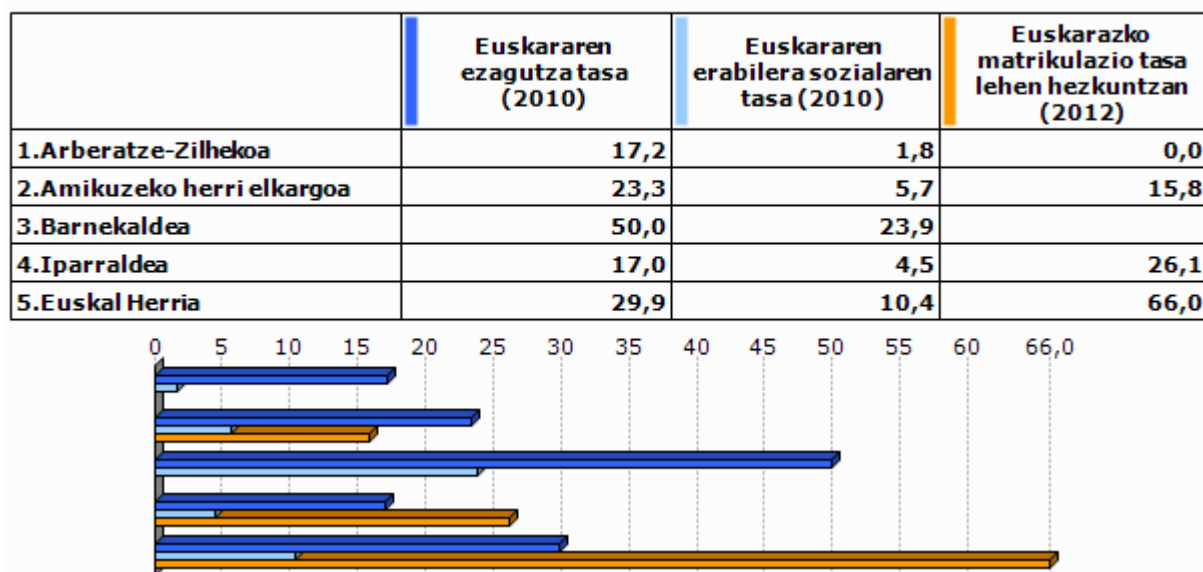

Unit.: %
Euskal Herriko Hizkuntza Adierazle Sistema (EAS), INSEE, EUSTAT, INE eta Nafarroako Estatistika Zerbitzua., 2010
Pirinio Atlantikoetako Hezkuntza Nazionalaren Departamentu Zerbitzua, EUSTAT eta Nafarroako Gobernu., 2012

	1.Arberatze-Zilhekoa	2.Amikuzeko herri elkargoa	3.Barnekaldea	4.Iparaldea	5.Euskal Herria
Euskarazko Haur Hezkuntza-Lehen Hezkuntza azpiegitura gertuenera errepide bidezko distantzia (2012)	4,6	7,2	14,7	12,2	7,4
Haur Hezkuntza-Lehen Hezkuntza azpiegitura gertuenera errepide bidezko distantzia (2012)	0,0	1,2	1,2	0,9	2,3
Euskarazko bigarren hezkuntzako azpiegitura gertuenera errepide bidezko distantzia (2012)	22,6	23,7	25,3	21,2	19,0
Bigarren hezkuntzako azpiegitura gertuenera errepide bidezko distantzia (2012)	4,6	6,7	7,4	6,9	1,6
Euskaltegi gertuenera errepide bidezko distantzia (2012)	4,6	7,2	10,7	9,4	9,7

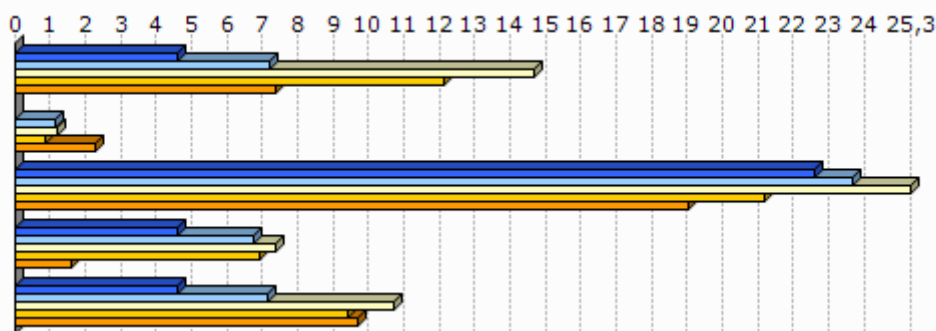

Unit.: Km.

Seaska, INSEE, Nafarroako Gobernua, EUSTAT eta Espainiako Sustapen Ministerioa. Ekoizpen propioa., 2012
INSEE, Nafarroako Gobernua, EUSTAT, Nafarroako Datu Espazialen Azpiegitura eta Espainiako Sustapen Ministerioa. Ekoizpen propioa., 2012

INSEE, Nafarroako Gobernua, EUSTAT eta Espainiako Sustapen Ministerioa. Ekoizpen propioa., 2012

INSEE, EUSTAT eta Nafarroako Datu Espazialen Azpiegitura. Ekoizpen propioa., 2012

AEK, HABE, IKA eta bilaketa propioa. Ekoizpen propioa., 2012

8.2 Joera politikoa

	2008ko udal hauteskundeetako abstentzio maila
1.Arberatze-Zilhekoa	10,2
2.Amikuzeko herri elkargoa	14,9
3.Barnekaldea	14,4
4.Iparaldea	30,7

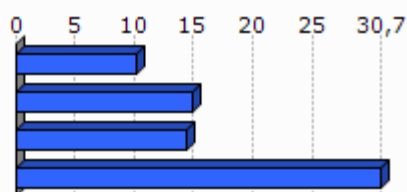

Unit.: %

Frantziako Barne Ministerioa, 2008

	1.Arberatz e-Zilhekoa	2.Amikuzeko herri elkargoa	3.Barnekaldea	4.Iparraldea
Eskualdeko hauteskundeetako abstentzioaren bilakaera (2004/10)	7,3	25,8	39,8	35,1
Legebiltzarreko hauteskundeetako abstentzioaren bilakaera (2007/12)	-1,3	0,9	6,2	6,8
Lehendakaritza hauteskundeetako abstentzioaren bilakaera (2007/12)	18,2	35,6	24,7	31,5
Europar legebiltzarreko hauteskundeetako abstentzioaren bilakaera (2004/09)	24,9	-3,4	-3,4	-0,2

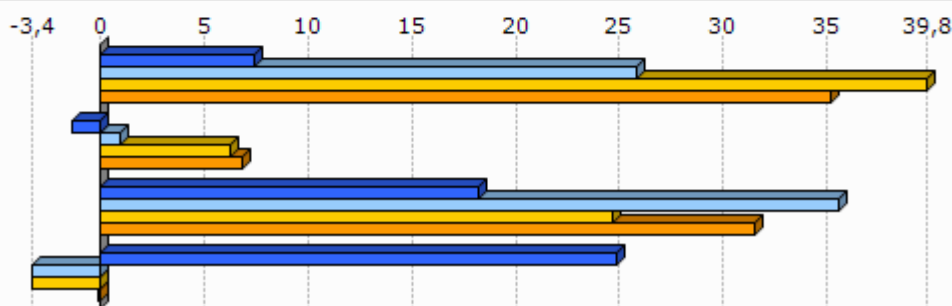

Unit.: %

Frantziako Barne Ministerioa, 2004/12

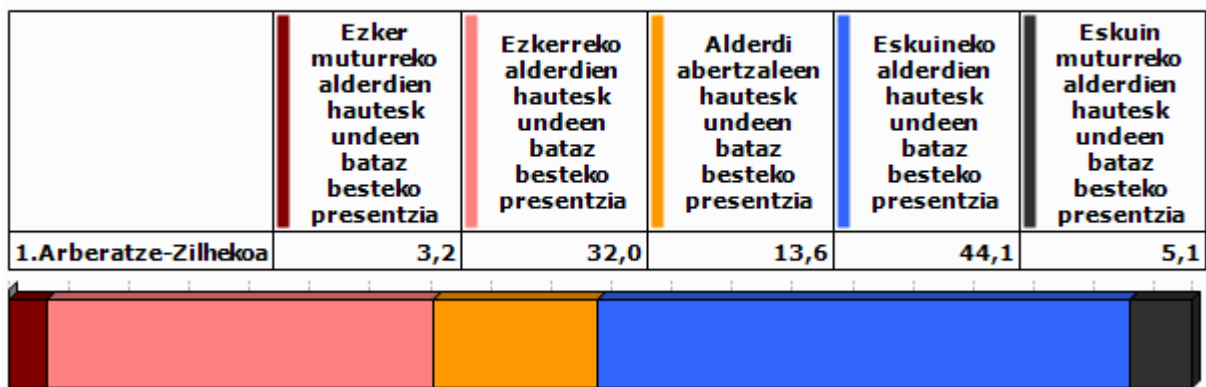

Unit.: %

Frantziako Barne Ministerioa. Ekoizpen propioa., 2008/12

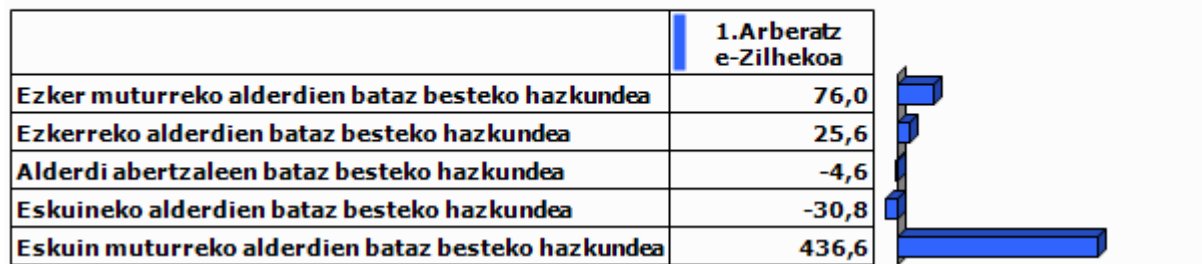

Unit.: %

Frantziako Barne Ministerioa. Ekoizpen propioa., 2001/12

9.0 harrak

GAZTEEN ETA EMAKUMEZKO GAZTEEN IRAUTE TASA

Gazteen iraute tasak eta emakumezko gazteen iraute tasak azken hamarkadako gazte kopuruaren hazkundera neurtzen dute. 1999 urteko 10 eta 19 urte bitarteko (emakumezko) gazteen kopurua 2009 urteko 20 eta 29 urte bitarteko (emakumezko) gazteen kopuruarekin alderatuz ekoizturiko adierazlea da, kasu bietan. Saldo positiboak zein negatiboak (emakumezko) gazteen erakartzea zein ihesa aditzera ematen digute.

LANGABEZIA

Enplegu bulegoetan langabetu gisa (A kategoria, Pôle emploi-ren sailkapenaren arabera) erregistraturiko pertsona kopurua aditzera ematen du.

Enplegua sustatzeko instituzioetan langabetu gisa erregistratzeko bi arrazoi erakusten dira hemen:

- Lan kaleratzeagatik: Arrazoi ezberdinetatik eratorri daitekeen egoera.
- Lan kontratu bukaeragatik: Epe mugatuko kontratu baten amaiera dela medio.

Badira langabetu gisa erregistratua egoteko egoera mota gehiago, hala nola, dimisioak eta lehenengo aldiz lan merkatura gerturatzen direnak, baina ez ditugu txostenean erantsi langabetu kopuru txikiak barnebiltzen baitituzte.

FORMAZIOA

Gizartearen formazioa INSEEren sailkapenean oinarritua dago baina hemen zabalago lantzen da. Ondorioz, 15 urtetik gorako jendetzak lortutako maila altueneko diploma aztertzen da hurrengo taulan ageri den baliokidetzen arabera:

GAINDEGIAko nomenklatura	INSEE ko nomenklatura
Diploma profesionalik gabeko biztanleria (% 15+ urte)	Pas de scolarité Aucun diplôme mais scolarité jusqu'en école primaire ou au collège Aucun diplôme mais scolarité au-delà du collège
Diploma gorenatzat, teknikalari diploma oinarritzkoa duen biztanleria (% 15+ urte)	Certificat c'études primaires BEPC, brevet élémentaire, brevet des collèges Certificat c'aptitudes professionnelles, brevet de compagnon Brevet d'études professionnelles
Diploma gorenatza, batxilergoa duen biztanleria (% 15+ urte)	Baccalauréat général, brevet supérieur Bac technologique ou professionnel, brevet professionnel ou de technicien, BEC, BEI, BEH, capacité en droit
Diploma gorenatza, goi mailako ikasketetako diploma duen biztanleria (% 15+ urte)	Diplôme universitaire de 1er cycle, BTS, DUT, diplôme des professions sociales ou de santé, d'infirmière(ier) Diplôme universitaire de 2ème ou 3ème cycle (y compris médecine, pharmacie, dentaire), diplôme d'ingénieur, d'une grande école, doctorat, etc.

ERRENTA

INSEEk udalerrri mailan errentaren datuak udalerrri handientzat soilik argitaratzen ditu sekretu estatistikoa dela medio. Hori dela eta, maiz ez dago udalerrri mailako daturik tauletan.

Kontsumo Unitatea (KU)

Errentaren inguruko datuak *Kontsumo Unitatearen* (Unité de Consommation–UC) arabera ageri dira.

Kontsumo Unitatea Ekonomi Lankidetzaren eta Garapenerako Erakundeak (ELGE) definitutako koefiziente batzuen arabera etxalde bakoitzean diren pertsonen kontsumoaren ponderazioz sortutako unitatea da. Koefiziente horiek honakoak dira:

- 1: etxaldeko lehen helduarentzat
- 0.5: hamalau urtetik gorako beste pertsonentzat
- 0.3: hamalau urtetik beherako haurrentzat

Errentaren datuak *Kontsumo Unitatean* arabera ematearen helburua etxaldeen arteko konposizio desorekak neutralizatzea da.

Mediana, dezilak eta errenta dezilen arteko distantzia

Errenta mediana eta errentaren lehen eta bederatzigarren dezila ageri da tauletan. Medianak errentaren arabera tamaina bereko bi multzotan banatzen du populazioa eta dezilek hamar zatitan banatzen dute. Lehen errenta dezilak errenta apalenak aditzera ematen ditu. Errenta dezilen arteko distantziak errenta banaketa desorekatuaren maila neurtzen du.

Errentaren jatorria

Errentaren jatorri posibleak lau dira:

- Lan sariak
- Diru laguntzak: erretiroen diru sartzak, pentsioak...
- Etekinak: horiek dira profesio liberalen diru sartzak
- Besteak (gehienbat ondasuneko diru sartzak): ondasunei esker egindako diru sartzak

ADINEKOAK

- Adinekoen bakartasun maila

Etxean bakarrik bizi den 65 urtetik gorako biztanleria kopurua aditzera ematen du, adin horretako ehun biztanleko.

- Zaharren menpekotasun indizea

65 urtetik gorako biztanleria kopurua aditzera ematen du, hauetaz arduratzeko adinean (15 eta 64 urte bitartean) dagoen ehun biztanleko.

GURASO BAKARREKO FAMILIAK

Familiaren definizioa

- Familia bat: Gutxienez etxalde batean bi pertsonen osatutako nukleo bat da. Honakoak dira aukerak:
 - bikote bat (eta bere haurrak baldin badira)
 - heldu bakar bat bere haurr(ar)ekin
- Familia baten seme/alabak: Pertsona bat familia baten seme edo alaba gisa aintzat hartzeko bikotekide gabe eta etxaldean haur propiorik gabe (baldin baditu) bizi behar da.

Guraso bakarreko familiak

Soilik 65 urte arteko guraso bakarreko familia monoparentalak aintzat hartu ditugu haurren zaintza eta erantzukizunerako zailtasunak izan ditzaketen familia unitateak kuantifikatzeko asmoz. Horrela, guraso bakarreko familietan non zaintza eta erantzukizunak kontrako norabidean izan daitezkeen alboratu ditugu.

JARDUERA EKONOMIKOA

Establezimenduen bertakotze tasa

Establezimenduen bertakotze tasak udalerriko establezimendu guztien artean egoitza nagusia Euskal Herrian dutenen ehunekoa aditzera ematen du.

Tokiko ekonomiara bideratutako enplegua

Ondasun eta zerbitzuen ekoizpenerako maila lokalean aurrera eramaten diren jarduerak dira eta hauen helburua tokiko biztanleen beharrak asetzear datza, izan bertakoa nahiz turista. Guztizko enpleguan tokiko ekonomiara bideratutako enpleguaren ehunekoa adierazten da.

Ekintzailetasun ekonomikoaren tasa

Ekintzailetasun ekonomikoaren tasak udalerriko establezimendu guztien artean egoitza nagusia udalerrian bertan dutenen ehunekoa aditzera ematen du

Biztanleria aktiboaren egituraren indizea

Biztanleria aktiboaren egituraren indizeak 15 eta 39 urte bitarteko ehun biztanle aktiboko 40 eta 64 urte bitarteko biztanle aktibo kopurua esaten digu. Biztanleria aktiboaren egituraren zahartze maila neurtzeko adierazlea da.

TOKIKO FISKALITATE ZUZENA**CFE**

Enpresei doakien zerga *Cotisation Foncière des Entreprises (CFE)* delakoa 2010 urtean ezarritako zerga da.

Herri elkargoen tokiko fiskalitate zuzena

Herri elkargoentzat, bi informazio ezarriak izan dira:

- Lehena, herri elkargoko lurraldean diren udalerrien zergaren bataz bestekoa, herriko etxeak finkatzen duen tasa herri elkargoko testuinguruan ikusteko.
- Bestea, herri elkargoak berak ezartzen duen zerga, informazio gehigarri bezala jarria ageri dena.

HAUTESKUNDEAK**Aintzat harturiko hauteskundeak**

Udalerrri mailako joera politikoaren azterketarako hauteskunde ezberdinetan lehen itzuliko emaitzak baliatuak izan dira. Horretarako, aniztasun politiko zabala erakusten duten hauteskundeak aintzat hartu dira. Hauteskunde mota bakoitzean izandako bilakaeraren neurketarako hauteskunde mota bakoitzeko azken bi deialdiak kontutan hartu dira.

Hona erabiliak izan diren hauteskundeak:

2001eko Udal hauteskundeen lehen itzulia	2008ko Udal hauteskundeen lehen itzulia
2007ko legebiltzarreko hauteskundeen lehen itzulia	2012ko Legebiltzarreko hauteskundeen lehen itzulia
2004ko Europar legebiltzarreko hauteskundeen lehen itzulia	2009ko Europar legebiltzarreko hauteskundeen lehen itzulia

Udalerrriko hauteskundeen kasuan, soilik 3.500 biztanletik gorako udalerrien emaitzak kontutan izan dira kopuru horren azpitik diren udalerrietan Frantziako hauteskunde sisteman indarrean den "panachage" delakoak ezinezkoa egiten baitu hautagaiak blokeen sailkapenetan txertatzea.

Alderdien sailkapena

Hauteskundeetan aurkezturiko hautagai zein alderdiak bost bloke handietan sailkatu ditugu joera politikoaren izaera zein honen bilakaera modu sintetikoan laburbiltzeko. Hurrengo taulan bost bloke horietan barnebildutako hautagaitzak zehaztuak dira eta ondoan hauteskunde bakoitzean hauentzat Frantziako Barne Ministerioak darabiltzan nomenklatura ageri da. ECO izen generikoa dutenak talde ezberdinetan banatuak izaten ahal dira hautagaiaren iritziz politikoaren arabera.

KODEA		IZENA	UDAL01	UDAL08	LEGISL07	LEGISL12	EUROP04	EUROP09
Ezker muturra	Ezker antikapitalista / komunista	Liste d'extrême-gauche	LXG	LEXG		EXG	LXG	LEXG
		LCR/FO/NPA			EXG			
		Liste du Parti Communiste			COM		LPC	
		Lutte Ouvrière			EXG			
		Liste du PCF et du Parti de gauche						LCOP
		Parti de Gauche						
Ezkerra	Beste	Eric Pététin				ECO		
		Liste Europe Ecologie les Verts			VEC	VEC		
	Ekologistak	Liste des Verts	LVE				LVE	LVEC
		Patit de la Nation Occitana			ECO			
	Ezker liberala	Liste du Parti socialiste		LSOC	SOC	SOC	LPS	LSOC
	Ezker zentristak	Parti Radical de Gauche						
Ezkerreko besteak	Liste Union de la Gauche		LUG					
	Liste divers gauche	LDG	LDVG		DVG		LDVG	
Abertzaleak	Abertzaleak	Liste régionaliste (EHBAI, EHA, EAJ-PNB, ...)	LRG	LREG	REG	REG	LRG	LREG
		Autre liste				AUT		LAUT
Eskuina	Besteak	Alliance écologique indépendante				ECO		
		MHAN			ECO			
		Liste Divers	LDV				LDV	
	Zentrista kontserbadorea	Liste Chasse-Pêche-Nature et Traditions			CPNT		LCP	
	Eskuineko zentristak	Liste centre-MoDem		LCMD	UDFD			LCMD
		Liste le centre pour la france				CEN		
	Eskuineko besteak	Liste UDF					LUDF	
		Liste divers droite	LDD	LDVD	DIV	DVD	LDD	LDVD
Zentristak eta eskuin liberala	Liste de droite	LDR						
	Parti Radical Valoisien				PRV			
	Liste Majorité-Centristes		LMC					
Eskuin muturra	Eskuin muturra	Majorité-Nouveau Centre						
		Liste de la majorité présidentielle (UMP)		LMAJ	UMP	UMP	LUMF	LMAJ
Eskuin muturra	Eskuin muturra	Liste du Front national			FN	FN	LFN	LFN
		Liste d'extrême-droite					LXD	LEXD

Hauteskunde emaitzen kalkulua

Bloke bakoitzeko bozka kopurua zenbatua izan da hauteskunde guztietan eta bakoitzaren pisua ehunekotan kalkulatu da (guztizko bozkekiko). Hortik bi operazio egin dira:

- Bloke bakoitzak hauteskunde mota bakoitzeko azken hauteskundeetan izandako bozka ehunekoen batz bestekoa. Hauteskunde horiek honakoak dira: 2008 urteko udal hauteskundeak, 2012 urteko Frantziako Legebiltzarreko hauteskundeak eta 2009 urteko Europar Legebiltzarreko hauteskundeak.

- Bestalde, bloke bakoitzak aurreko hauteskunde mota bakoitzeko izandako presentziaren hazkundera kalkulatu izan da. Azkenik, hazkunde horien bataz bestekoa kalkulatu izan da.

10.E

ranskina: Adierazle zerrenda

Biztanleria osoa (p. munic.)
Biztanleriaren hazkundera (p. munic.) 2006/09
Biztanleriaren hazkundera (p. munic.) 1999/2009
Amatasun indizea
Bizitza proiektuak garatzeko adinekoren iraute eta erakargarritasun tasa
Friz indizea
Zahartze indizea
Emakumezkoen indizea (15-64)
Jarduera tasa
Emakumezkoen jarduera tasa
Biztanleria aktiboaren hazkundera (1999/2009)
Langabetu kopurua
Langabetuen hazkundera (2007/11)
Emakumezko langabetuak, langabetu guztiekiko
50 eta + urteko langabetuak, langabetu guztiekiko
50 eta + urteko langabetuen hazkundera (2007/11)
Lan-kaleraketagatik langabezia egoeran
Kontratu amaieragatik langabezia egoeran
Laborari aktiboaren presentzia
Laborari aktiboaren hazkundera (1999/2009)
Enpresa buru, artisau eta merkatari aktiboaren presentzia
Enpresa buru, artisau eta merkatari aktiboaren hazkundera (1999/2009)
Kudeatzaile eta lanbide intelektuak aktiboaren presentzia
Kudeatzaile eta lanbide intelektuak aktiboaren hazkundera (1999/2009)
Tarteko lanbideak aktiboaren presentzia
Tarteko lanbideak aktiboaren hazkundera (1999/2009)
Enpleguak aktiboaren presentzia
Enpleguak aktiboaren hazkundera (1999/2009)
Langileak aktiboaren presentzia
Langileak aktiboaren hazkundera (1999/2009)
Diploma profesionalik gabeko biztanleriaren presentzia
Teknikalari diploma oinarrikoa duen biztanleriaren presentzia
Batxilergoa duen biztanleriaren presentzia
Goi mailako ikasketetako diploma duen biztanleriaren presentzia
Errenta mediana (kontsumo unitateko)
Errentaren lehen dezila (kontsumo unitateko)
Errentaren bederatzigarren dezila (kontsumo unitateko)
Errenta dezilen arteko distantzia (kontsumo unitateko)
Lan-sariak guztizko errentan
Diru laguntzak guztizko errentan
Etekinak guztizko errentan
Besteak (gehienbat ondasuneko diru sartzak) guztizko errentan
Bataz besteko lan-saria orduko (denb. osoko lanaldian)
Emakumezkoen lan-saria gizonenakoa (denb. osoko lanaldian)
Bataz besteko lan sariaren hazkundera (denb. osoko lanaldian)
Gazteen iraute tasa
Emakumezko gazteen iraute tasa
Gazte langabetuak (<25 urte) langabetu guztiekiko
Gazte langabetuen hazkundera (<25 urte)
Gizonezko gazteen (18-25) bataz besteko lan-saria orduko (denb. osoko lanaldian)
Emakumezko gazteen (18-25) bataz besteko lan-saria orduko (denb. osoko lanaldian)

65 urtetik gorako biztanleak etxean bakarrik
75 urtetik gorako biztanleak etxean bakarrik
Adineko biztanleen bakartasun maila (>65 urte)
Zaharren menpekotasun indizea
Guraso bakarreko (<65 urte) familia nuklearrak
Guraso bakarreko (<65 urte) familia nuklearren proportzioa
Guraso bakarreko (<65 urte) familia nuklearren emakumezotasuna
Guraso bakarreko haur kopurua (0-24 urte bitartean)
Guraso bakarreko haur kopuruaren proportzioa (0-24 urte bitartean)
Establezimendu kopurua
Lehen sektoreko establezimenduen proportzioa
Industria sektoreko establezimenduen proportzioa
Eraikuntza sektoreko establezimenduen proportzioa
Zerbitzuen sektoreko establezimenduen proportzioa
Establezimenduen bertakotutze tasa
Jarduera industrialeko teknologia maila handia
Jarduera industrialeko teknologia maila ertain-handia
Jarduera industrialeko teknologia maila ertain-txikia
Jarduera industrialeko teknologia maila txikia
Biztanleria aktiboaren egituraren indizea
Hurrengo hamarkadan erretiroa hartu behar duen langilegoa
Udalerrian bizi diren landunak, udalerriko lanpostuekiko
Udalerrian bizi eta lan egiten duten landunak, udalerriko landunekiko
Tokiko ekonomiara bideratutako enplegua
Tokiko ekonomiara bideratutako enpleguaren hazkundera (1999/2009)
Ekintzaitasun ekonomikoaren tasa
Autonomoen tasa
Ustiategi kopurua
Ustiategien hazkunde gordina (2000/10)
Ustiategien hazkundera (2000/10)
Ustiategien batz besteko NAE azalera
NAE azaleraren hazkundera (2000/10)
Batz besteko produkzio gordina ustiategiko
Oinordegabeko 50 urtetik gorako ustiategi-buruak
NATURA 2000 eremua
ZNIEFF I eremua
ZNIEFF II eremua
Lurraren artifizializazioa
Lur artifizializazioaren hazkundera (2000/06)
Lur artifizializazioaren hazkundera (1990/2000)
PLHaren presentzia
PLHa duten herriak (%)
Hirigintza arautzeko planen presentzia
Hirigintza dokumenturik gabeko herriak (%)
Lurralde Koherentziarako Planen presentzia (SCOT)
Lurralde Koherentziarako Plana duten herriak (%)
Baimendutako etxebizitza eraikuntzen batz besteko kopurua urtero (2002/07)
Baimendutako etxebizitza eraikuntzen batz besteko kopurua urtero (2008/12)
Baimendutako etxebizitza eraikuntzen batz besteko azalera urtero (2002/07)
Baimendutako etxebizitza eraikuntzen batz besteko azalera urtero (2008/12)
Etxebizitza parkearen hazkundera (1999/2009)
Bigarren etxebizitzaren hazkundera (1999/2009)
Bigarren etxebizitzaren presentzia
Etxebizitza hutsen presentzia

Etxebizitzen batz besteko prezioa
Etxebizitza sozialen tasa (datu ofiziala)
Etxebizitza sozialen tasa (guztizko etxebizitza parkearekiko)
Etxebizitza soziala kopuruaren batz besteko hazkundera (2001/07)
Etxebizitza soziala kopuruaren batz besteko hazkundera (2008/10)
Garraio publikoaren lotura kopurua
Osasun zentro azpiegitura gertuenera errepide bidezko distantzia
Ospital gertuenera errepide bidezko distantzia
Txikizkako merkataritza gertuenera errepide bidezko distantzia
Janarizko txikizkako merkataritza gertuenera errepide bidezko distantzia
Finantza bulego gertuenera errepide bidezko distantzia
Etxebizitzei ezarritako zerga (TH)
Etxebizitzei ezarritako zergaren urteko batz besteko hazkundera (TH) (2008/12)
Eraikitako lurrei ezarritako zerga (TFB)
Eraikitako lurrei ezarritako zergaren urteko batz besteko hazkundera (TFB) (2008/12)
Eraiki gabeko lurrei ezarritako zerga (TFNB)
Eraiki gabeko lurrei ezarritako zergaren urteko batz besteko hazkundera (TFNB) (2008/12)
Enpresei ezarritako zerga (CFE)
Elkarteen dentsitatea (mila biztanleko)
Euskararen ezagutza tasa
Euskararen erabilera sozialaren tasa
Euskarazko matrikulazio tasa lehen hezkuntzan
Euskarazko Haur Hezkuntza-Lehen Hezkuntza azpiegitura gertuenera errepide bidezko distantzia
Haur Hezkuntza-Lehen Hezkuntza azpiegitura gertuenera errepide bidezko distantzia
Euskarazko bigarren hezkuntzako azpiegitura gertuenera errepide bidezko distantzia
Bigarren hezkuntzako azpiegitura gertuenera errepide bidezko distantzia
Euskaltegi gertuenera errepide bidezko distantzia
2008ko udal hauteskundeetako abstentzio maila
Eskualdeko hauteskundeetako abstentzioaren bilakaera (2004/10)
Legebiltzarreko hauteskundeetako abstentzioaren bilakaera (2007/12)
Lehendakaritza hauteskundeetako abstentzioaren bilakaera (2007/12)
Europar legebiltzarreko hauteskundeetako abstentzioaren bilakaera (2004/09)
Ezker muturreko alderdien hauteskundeen batz besteko presentzia
Ezkerreko alderdien hauteskundeen batz besteko presentzia
Alderdi abertzaleen hauteskundeen batz besteko presentzia
Eskuineko alderdien hauteskundeen batz besteko presentzia
Eskuin muturreko alderdien hauteskundeen batz besteko presentzia
Ezker muturreko alderdien batz besteko hazkundera
Ezkerreko alderdien batz besteko hazkundera
Alderdi abertzaleen batz besteko hazkundera
Eskuineko alderdien batz besteko hazkundera
Eskuin muturreko alderdien batz besteko hazkundera

11.U dalerriko oharrak

	1.Arberatze-Zilhekoa
Langabetuen hazkundera (2007/11)	2007 urtean ez zegoen langabeturik
Emakumezko langabetuak, langabetu guztiekiko	
50 eta + urteko langabetuak, langabetu guztiekiko	
50 eta + urteko langabetuen hazkundera (2007/11)	2007 urtean ez zegoen langabeturik
Lan-kaleraketagatik langabezia egoeran	Daturik ez
Kontratu amaieragatik langabezia egoeran	Daturik ez
Laborari aktiboen hazkundera (1999/2009)	
Enpresa buru, artisau eta merkatari aktiboen hazkundera (1999/2009)	
Kudeatzaile eta lanbide intelektualak aktiboen hazkundera (1999/2009)	
Tarteko lanbideak aktiboen hazkundera (1999/2009)	
Enplegatuak aktiboen hazkundera (1999/2009)	
Langileak aktiboen hazkundera (1999/2009)	
Gazteen iraute tasa (10-19 urte)	
Emakumezko gazteen iraute tasa	
Gazte langabetuak (<25 urte) langabetu guztiekiko	
Gazte langabetuen hazkundera (<25 urte)	2007 urtean ez zegoen langabeturik
Guraso bakarreko (<65 urte) familia nuklearren emakumezko tasuna	
Jarduera industrialeko teknologia maila handia	
Jarduera industrialeko teknologia maila ertain-handia	
Jarduera industrialeko teknologia maila ertain-txikia	
Jarduera industrialeko teknologia maila txikia	
Ustiategi kopurua	
Oinordegabeko 50 urtetik gorako ustiategi-buruak	
Lur artifizializazioaren hazkundera (2000/06)	2000 urtean ez zegoen artifizializazio esanguratsurik
Lur artifizializazioaren hazkundera (1990/2000)	1990 urtean ez zegoen artifizializazio esanguratsurik
Etxebizitzan batz besteko prezioa	

12.Herri elkargoko oharrak

	50 eta + urteko langabetuen hazkundera (2007/11)	Gazte langabetuen hazkundera (<25 urte)
2.Amikuzeko herri elkargoa	2007 urtean ez zegoen langabeturik.	

Sustatzailea: GAINDEGIA



Ipar Euskal Herriko udalerrriak, aldagai sozio ekonomikoen arabera 2013

Egileak

Txomin Poveda eta Asier Otxoa de Retana

ARBONA

AURKIBIDEA

1. Demografia
2. Gizarte errealitatea eta bizi baldintzak
3. Jarduera ekonomikoa
4. Lurralde antolamendua eta hirigintza
5. Etxebizitza
6. Azpiegiturak eta zerbitzuen irisgarritasuna
7. Tokiko fiskalitate zuzena
8. Tokiko nortasuna eta joera politikoa
9. Oharrak
10. Eranskinak: Adierazle zerrenda
11. Udalerrri oharrak
12. Herri elkargoko oharrak

1. Demografia

1.1 Biztanleria lurraldean

	1.Arbona	2.Hego Lapurdiko Hirigunea	3.Bitarteko Zonaldea	4.Iparraldea	5.Euskal Herria
Biztanleria osoa (p. munic.)	2 034	63 014	79 613	289 543	3 127 326

Unit.: Kopuru gordina
INSEE eta INE

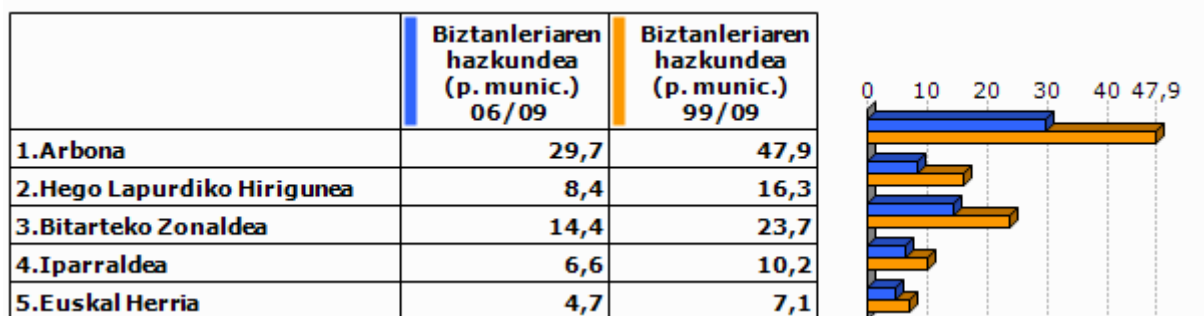

Unit.: %
INSEE eta INE, 2006/2009 eta 1999/2009

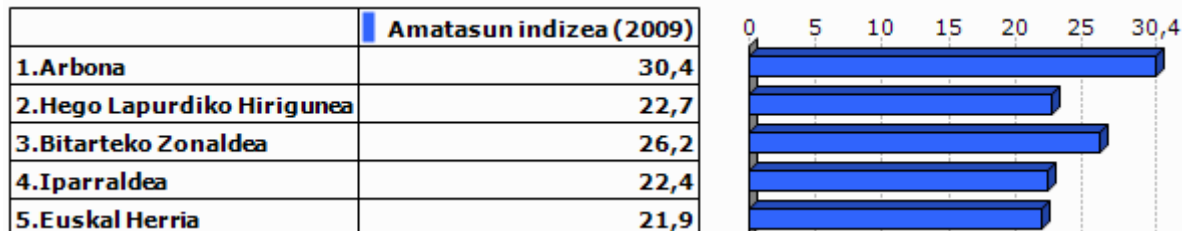

Unit.: %
INSEE eta INE, 2009

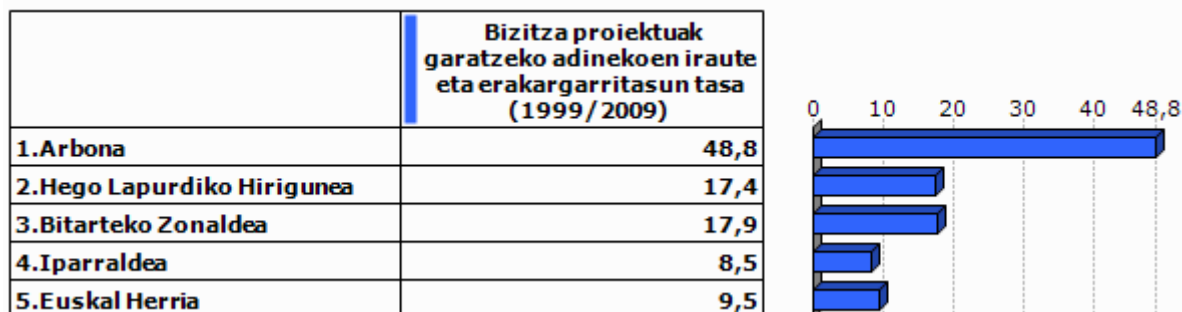

Unit.: %
INSEE eta INE. Ekoizpen propioa., 1999/2009

1.2 Biztanleriaren egitura

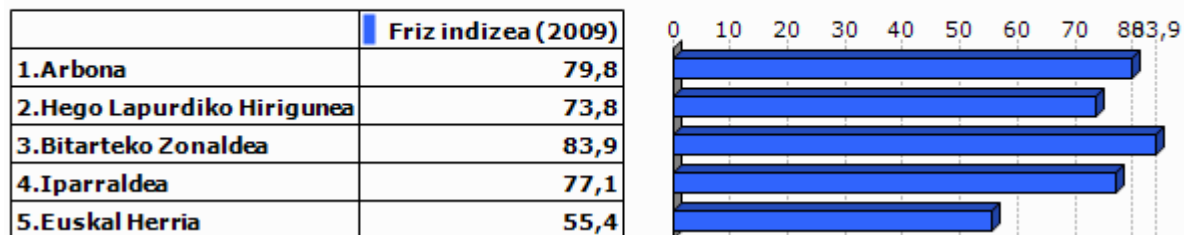

Unit.: %
INSEE eta INE, 2009

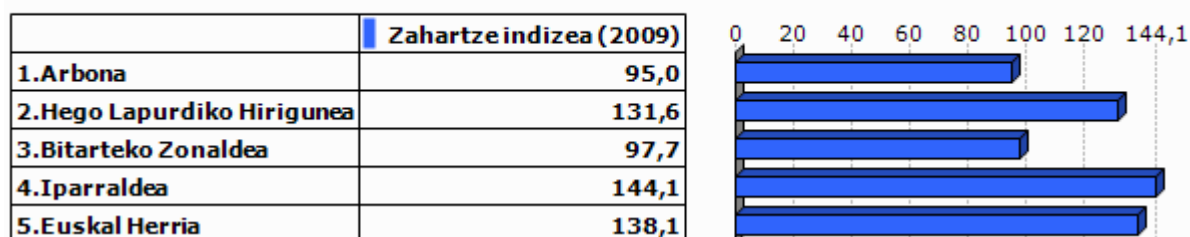

Unit.: %
INSEE eta INE, 2009

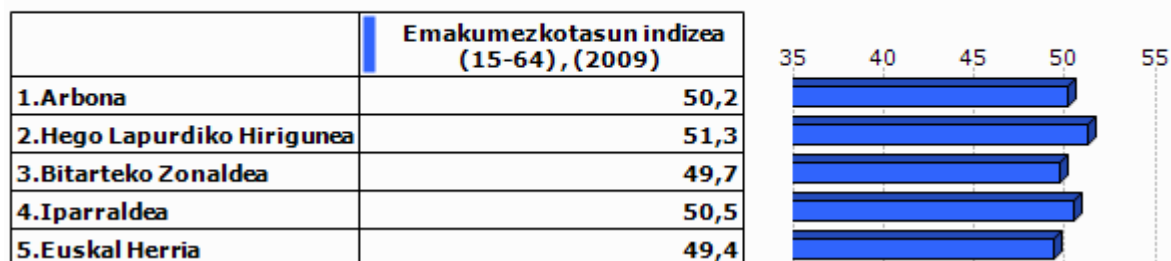

Unit.: %
INSEE eta INE, 2009

2.Gizarte errealitatea eta bizi baldintzak

2.1 Jarduera eta enplegua

	Jarduera tasa (2009)	Emakumezkoen jarduera tasa (2009)
1.Arbona	72,1	70,0
2.Hego Lapurdiko Hirigunea	72,2	68,9
3.Bitarteko Zonaldea	73,7	71,1
4.Iparraldea	71,7	68,9
5.Euskal Herria	72,9	67,0

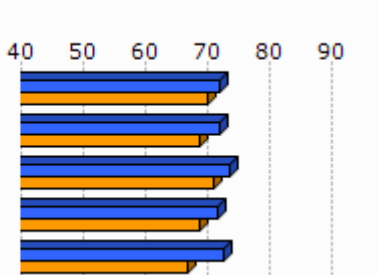

Unit.: %
INSEE eta INE, 2009

	Biztanleria aktiboaren hazkundera (1999/2009)
1.Arbona	31,2
2.Hego Lapurdiko Hirigunea	21,9
3.Bitarteko Zonaldea	26,3
4.Iparraldea	13,0
5.Euskal Herria	13,8

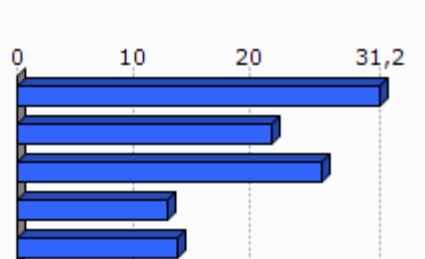

Unit.: %
INSEE eta INE, 1999/2009

2.2 Langabezia

	1.Arbona	2.Hego Lapurdiko Hirigunea	3.Bitarteko Zonaldea	4.Iparraldea	5.Euskal Herria
Langabetu kopurua (2011)	58	2 970	2 720	12 479	201 708

Unit.: Kopuru gordina
Pôle emploi eta Espainiako Enplegu eta Gizarte Segurantza Ministerioa, 2011

	Langabetuen hazkundera (2007/11)
1.Arbona	56,8
2.Hego Lapurdiko Hirigunea	56,2
3.Bitarteko Zonaldea	50,9
4.Iparraldea	43,9
5.Euskal Herria	92,1

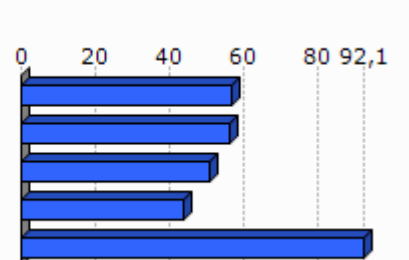

Unit.: %
Pôle emploi eta Espainiako Enplegu eta Gizarte Segurantza Ministerioa, 2007/2011

	Emakumezko langabetuak, langabetu guztiekiko (2011)
1.Arbona	51,7
2.Hego Lapurdiko Hirigunea	52,1
3.Bitarteko Zonaldea	53,9
4.Iparraldea	48,8
5.Euskal Herria	50,7

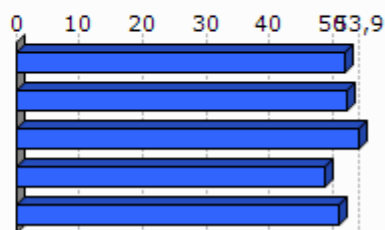

Unit.: %

Pöle emloi eta Espainiako Enplegu eta Gizarte Segurantzza Ministerioa, 2011

	50 eta + urteko langabetuak, langabetu guztiekiko (2011)	50 eta + urteko langabetuen hazkundera (2007/11)
1.Arbona	15,5	
2.Hego Lapurdiko Hirigunea	18,3	104,5
3.Bitarteko Zonaldea	20,4	110,6
4.Iparraldea	18,3	85,8
5.Euskal Herria	38,8	86,1

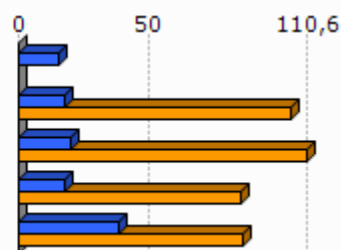

Unit.: %

Pöle emloi eta Espainiako Enplegu eta Gizarte Segurantzza Ministerioa, 2007/2011

	Lan-kalera ketagatik langabezia egoeran (2011)	Kontratu amaieragatik langabezia egoeran (2011)
1.Arbona	20,7	79,3
2.Hego Lapurdiko Hirigunea	23,8	68,8
3.Bitarteko Zonaldea	28,2	63,9
4.Iparraldea	25,2	66,3

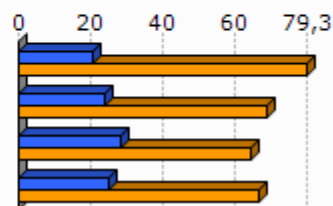

Unit.: %

Pöle emloi, 2011

2.3 Katgoria Sozio-Profesionala eta formazio maila

	Laborari aktiboen presentzia (2009)	Laborari aktiboen hazkundera (1999/2009)
1.Arbona	0,5	-83,3
2.Hego Lapurdiko Hirigunea	0,8	-41,7
3.Bitarteko Zonaldea	2,5	-25,0
4.Iparraldea	3,2	-23,7

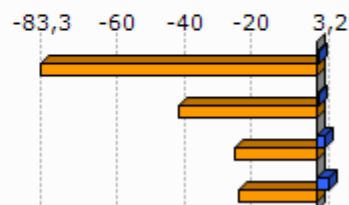

Unit.: %
INSEE, 1999/2009

	Enpresa buru, artisau eta merkatari aktiboen presentzia (2009)	Enpresa buru, artisau eta merkatari aktiboen hazkundera (1999/2009)
1.Arbona	4,3	-61,9
2.Hego Lapurdiko Hirigunea	10,8	17,8
3.Bitarteko Zonaldea	9,4	12,8
4.Iparraldea	8,8	2,8

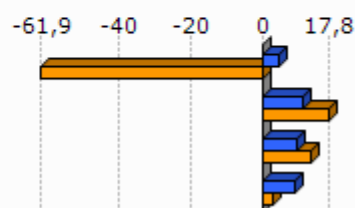

Unit.: %
INSEE, 1999/2009

	Kudeatzaile eta lanbide intelektualak aktiboen presentzia (2009)	Kudeatzaile eta lanbide intelektualak aktiboen hazkundera (1999/2009)
1.Arbona	12,2	43,8
2.Hego Lapurdiko Hirigunea	11,5	46,4
3.Bitarteko Zonaldea	11,1	56,8
4.Iparraldea	11,6	30,0

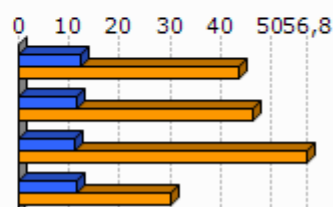

Unit.: %
INSEE, 1999/2009

	Tarteko lanbideak aktiboen presentzia (2009)	Tarteko lanbideak aktiboen hazkundera (1999/2009)
1.Arbona	30,9	93,3
2.Hego Lapurdiko Hirigunea	25,0	44,1
3.Bitarteko Zonaldea	26,4	47,6
4.Iparraldea	25,5	26,2

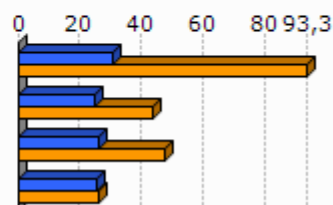

Unit.: %
INSEE, 1999/2009

	Enplegatuak aktiboen presentzia (2009)	Enplegatuak aktiboen hazkundera (1999/2009)
1.Arbona	28,7	45,9
2.Hego Lapurdiko Hirigunea	32,7	8,6
3.Bitarteko Zonaldea	30,4	13,7
4.Iparraldea	31,6	1,6

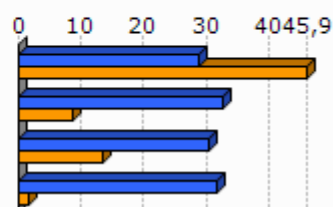

Unit.: %
INSEE, 1999/2009

	Langileak aktiboen presentzia (2009)	Langileak aktiboen hazkundera (1999/2009)
1.Arbona	23,4	33,3
2.Hego Lapurdiko Hirigunea	21,1	5,2
3.Bitarteko Zonaldea	22,3	1,4
4.Iparraldea	20,3	-3,4

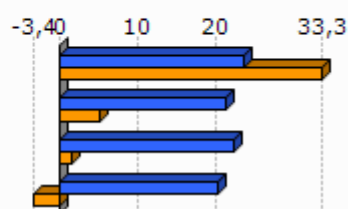

Unit.: %
INSEE, 1999/2009

	Diploma profesionalik gabeko biztanleriaren presentzia (2008)	Teknikalari diploma oinarrikoa duen biztanleriaren presentzia (2008)	Batxilergoa duen biztanleriaren presentzia (2008)	Goi mailako ikasketetako diploma duen biztanleriaren presentzia (2008)
1.Arbona	26,9	25,3	16,9	30,9
2.Hego Lapurdiko Hirigunea	33,8	26,4	17,2	22,5
3.Bitarteko Zonaldea	30,0	30,0	16,2	23,9
4.Iparraldea	32,7	26,7	17,1	23,6

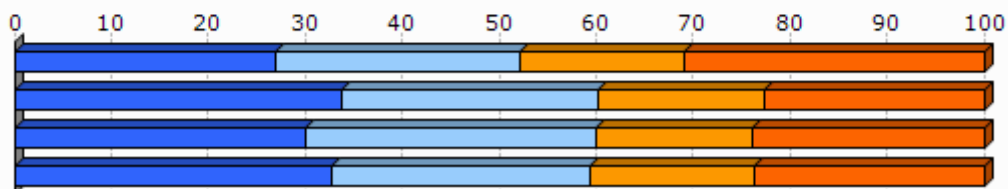

Unit.: %
INSEE, 2008

2.4 Errenta

	1.Arbona	2.Hego Lapurdiko Hirigunea
Errenta mediana (kontsumo unitateko), (2010)	22 272	19 061
Errentaren bederatzigarren dezila (kontsumo unitateko), (2010)		37 756
Errentaren lehen dezila (kontsumo unitateko), (2010)		8 659

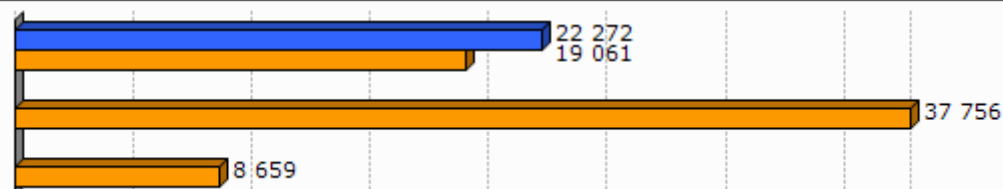

Unit.: €
INSEE, 2010

	Errenta dezilen arteko distantzia (kontsumo unitateko), (2010)
1.Arbona	
2.Hego Lapurdiko Hirigunea	4,4

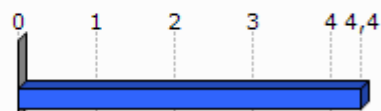

Unit.: Unitate gabekoa
INSEE, 2010

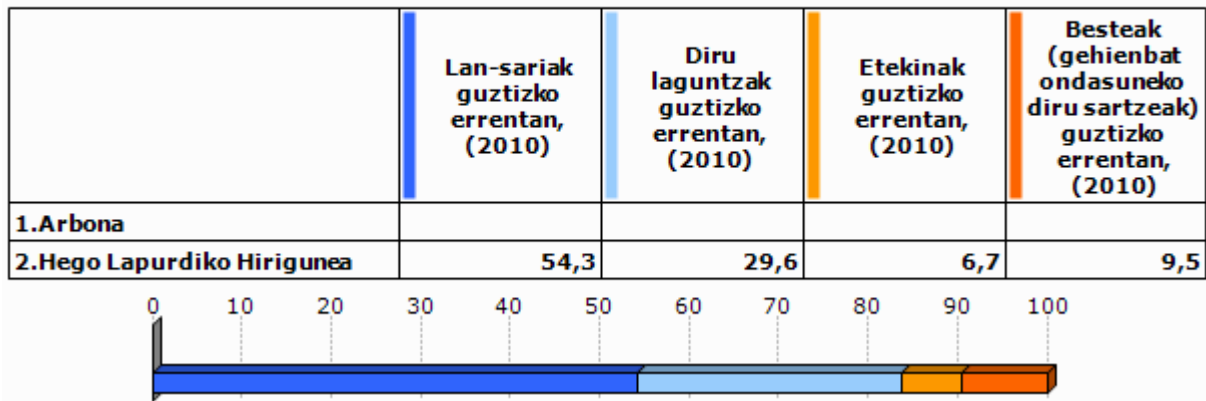

Unit.: %
INSEE, 2010

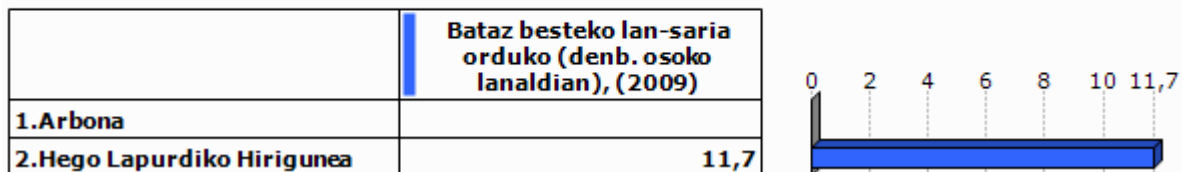

Unit.: €
INSEE, 2009

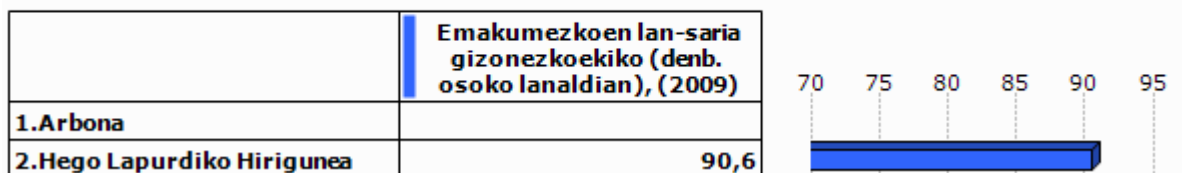

Unit.: %
INSEE, 2009

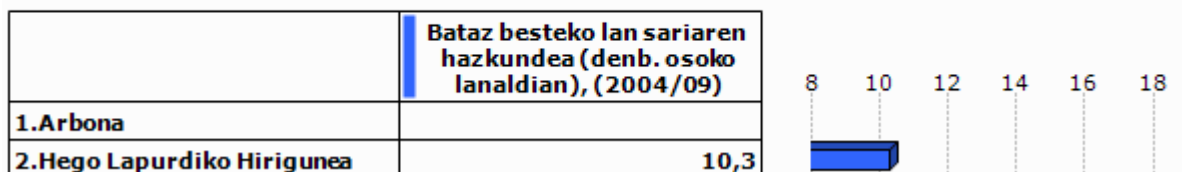

Unit.: %
INSEE, 2004/2009

2.5 Arrisku ekonomikoaren menpeko giza talde nagusiak

Gazteak

	Gazteen iraute tasa, (1999/2009)	Emakumezko gazteen iraute tasa, (1999/2009)
1.Arbona	-3,4	-3,9
2.Hego Lapurdiko Hirigunea	-12,1	-7,9
3.Bitarteko Zonaldea	-14,7	-14,4
4.Iparraldea	-4,8	-3,8
5.Euskal Herria	15,3	15,5

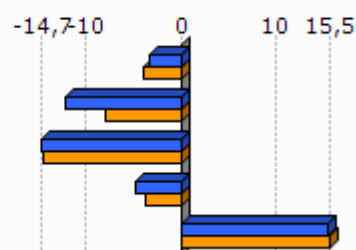

Unit.: %

INSEE eta INE. Ekoizpen propioa., 1999/2009

	Gazte langabetuak (<25 urte) langabetu guztiekiko (2011)	Gazte langabetuen hazkundera (<25 urte) (2007/11)
1.Arbona	25,9	150,0
2.Hego Lapurdiko Hirigunea	16,3	65,8
3.Bitarteko Zonaldea	16,0	51,2
4.Iparraldea	14,6	45,2
5.Euskal Herria	9,0	102,5

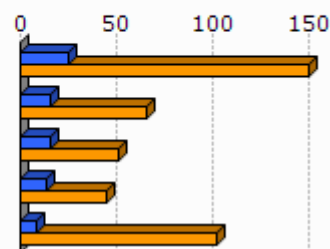

Unit.: %

Pôle emploi eta Espainiako Enplegu eta Gizarte Segurantza Ministerioa, 2007/2011

	1.Arbona	2.Hego Lapurdiko Hirigunea
Emakumezko gazteen (18-25) batz besteko lan-saria orduko (denb. osoko lanaldian), (2009)		8,2
Gizonezko gazteen (18-25) batz besteko lan-saria orduko (denb. osoko lanaldian), (2009)		8,8

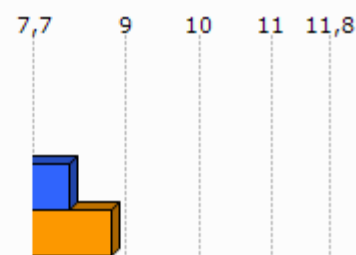

Unit.: €

INSEE, 2009

Adinekoak

	1.Arbona	2.Hego Lapurdiko Hirigunea	3.Bitarteko Zonaldea	4.Iparraldea
65 urtetik gorako biztanleak etxean bakarrik, (2009)	60	4 011	3 127	19 864
75 urtetik gorako biztanleak etxean bakarrik, (2009)	36	2 584	1 879	12 683

Unit.: Kopuru gordina
INSEE, 2009

	Adineko biztanleen bakartasun maila (>65 urte), (2009)	Zaharren menpekotasun indizea, (2009)
1.Arbona	16,7	28,6
2.Hego Lapurdiko Hirigunea	30,8	33,4
3.Bitarteko Zonaldea	22,4	27,7
4.Iparraldea	31,4	35,1
5.Euskal Herria		29,7

Unit.: %
INSEE eta INE, 2009

Guraso bakarreko familiak

	1.Arbona	2.Hego Lapurdiko Hirigunea	3.Bitarteko Zonaldea	4.Iparraldea
Guraso bakarreko (<65 urte) familia nuklearrak, (2009)	40	2 204	2 051	9 983

Unit.: Kopuru gordina
INSEE, 2009

	Guraso bakarreko (<65 urte) familia nuklearren proportzioa, (2009)	Guraso bakarreko (<65 urte) familia nuklearren emakumezko otasuna, (2009)
1.Arbona	7,1	70,0
2.Hego Lapurdiko Hirigunea	12,4	82,3
3.Bitarteko Zonaldea	9,0	80,8
4.Iparraldea	12,5	83,0

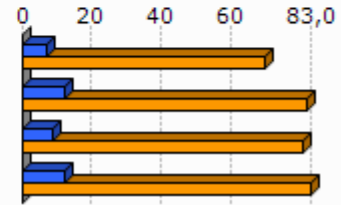

Unit.: %
INSEE, 2009

	1.Arbona	2.Hego Lapurdiko Hirigunea	3.Bitarteko Zonaldea	4.Iparraldea
Guraso bakarreko haur kopurua (0-24 urte bitartean), (2009)	44	2 497	2 557	11 658

Unit.: Kopuru gordina
INSEE, 2009

	Guraso bakarreko haur kopuruaren proportzioa (0-24 urte bitartean), (2009)
1.Arbona	9,8
2.Hego Lapurdiko Hirigunea	19,5
3.Bitarteko Zonaldea	13,6
4.Iparraldea	19,8

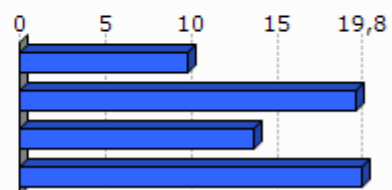

Unit.: %
INSEE, 2009

3. Jarduera ekonomikoa

3.1 Ehun ekonomikoa

	1.Arbona	2.Hego Lapurdiko Hirigunea	3.Bitarteko Zonaldea	4.Iparaldea	5.Euskal Herria
Establezimendu kopurua (2013-01)	110	4 538	4 479	22 899	243 998

Unit.: Kopuru gordina
SIRENE, DIRAE eta CAMERDATA, 2013-01

	Lehen sektoreko establezimenduen proportzioa (2013-01)	Industria sektoreko establezimenduen proportzioa (2013-01)	Eraikuntza sektoreko establezimenduen proportzioa (2013-01)	Zerbitzuen sektoreko establezimenduen proportzioa (2013-01)
1.Arbona	3,6	3,6	20,9	71,8
2.Hego Lapurdiko Hirigunea	3,6	5,2	8,6	82,6
3.Bitarteko Zonaldea	8,0	7,3	13,1	71,6
4.Iparaldea	6,3	6,1	8,0	79,6
5.Euskal Herria	3,3	8,3	13,9	74,5

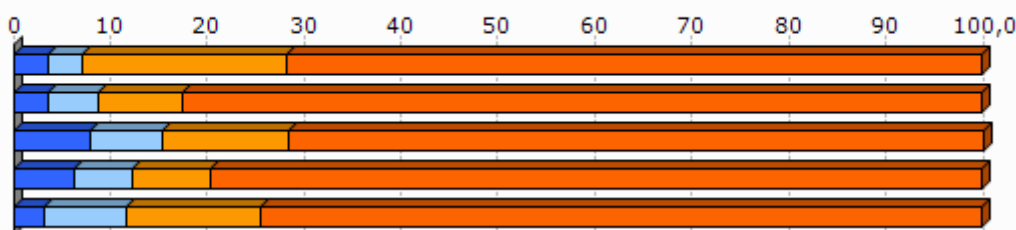

Unit.: %
SIRENE, DIRAE eta CAMERDATA, 2013-01

	Establezimenduen bertakotutze tasa (2013-01)
1.Arbona	97,3
2.Hego Lapurdiko Hirigunea	89,9
3.Bitarteko Zonaldea	94,8
4.Iparaldea	89,8
5.Euskal Herria	90,6

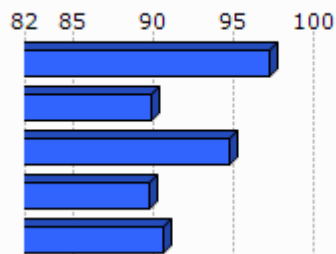

Unit.: %
SIRENE, DIRAE eta CAMERDATA. Ekoizpen propioa., 2013-01

	Jarduera industrialeko teknologia maila handia (2013-01)	Jarduera industrialeko teknologia maila ertain-handia (2013-01)	Jarduera industrialeko teknologia maila ertain-txikia (2013-01)	Jarduera industrialeko teknologia maila txikia (2013-01)
1.Arbona	0,0	25,0	50,0	25,0
2.Hego Lapurdiko Hirigunea	0,9	7,4	24,4	67,3
3.Bitarteko Zonaldea	2,2	9,6	31,8	56,5
4.Iparraldea	1,8	10,2	24,8	63,2
5.Euskal Herria	1,8	15,6	44,0	38,6

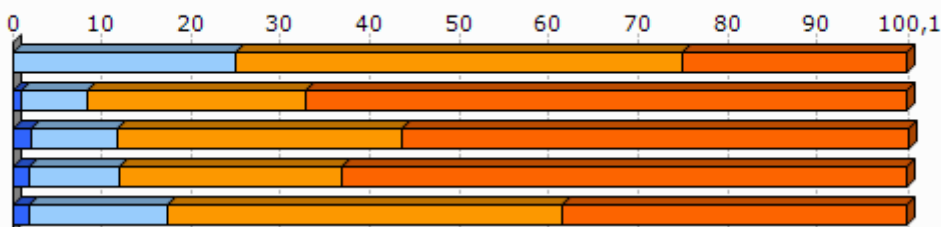

Unit.: %
SIRENE, DIRAE eta CAMERDATA, 2013-01

3.2 Giza lan eskua

	Biztanleria aktiboaren egituraren indizea (2009)	Hurrengo hamarkadan erretiroa hartu behar duen langilegoa (2009)
1.Arbona	37,7	31,6
2.Hego Lapurdiko Hirigunea	34,4	32,8
3.Bitarteko Zonaldea	33,8	29,6
4.Iparraldea	32,0	33,5
5.Euskal Herria		13,3

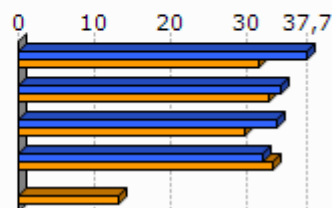

Unit.: %
INSEE eta INE, 2009

	Udalerrian bizi diren landunak, udalerriko lanpostuekiko (2009)	Udalerrian bizi eta lan egiten duten landunak, udalerriko landunekiko (2009)
1.Arbona	-36,1	25,1
2.Hego Lapurdiko Hirigunea	-16,5	36,6
3.Bitarteko Zonaldea	-39,9	25,1
4.Iparraldea	0,3	37,0

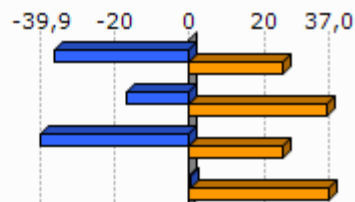

Unit.: %
INSEE, 2009

	Tokiko ekonomiara bideratutako enplegua (2009)	Tokiko ekonomiara bideratutako enpleguaren hazkundera (1999/2009)
1.Arbona	83,2	17,7
2.Hego Lapurdiko Hirigunea	73,7	-3,4
3.Bitarteko Zonaldea	66,5	-2,9
4.Iparraldea	70,2	-2,1

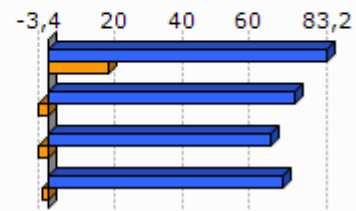

Unit.: %
INSEE, 1999/2009

	Ekintzaitetasun ekonomikoaren tasa (2013-01)
1.Arbona	94,5
2.Hego Lapurdiko Hirigunea	83,6
3.Bitarteko Zonaldea	89,3
4.Iparraldea	84,0
5.Euskal Herria	84,0

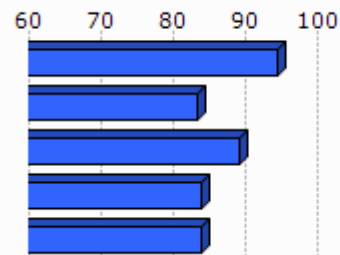

Unit.: %
SIRENE, DIRAE eta CAMERDATA, 2013-01

	Autonomoen tasa (2013-01)
1.Arbona	16,0
2.Hego Lapurdiko Hirigunea	16,1
3.Bitarteko Zonaldea	15,4
4.Iparraldea	17,7
5.Euskal Herria	19,0

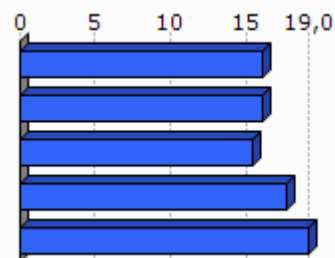

Unit.: %
SIRENE eta Espainiako Enplegu eta Gizarte Segurantzaren Ministerioa. Ekoizpen propioa., 2013-01

3.3 Laborantza

	Ustiategi kopurua (2010)	Ustiategiaren hazkundera (2000/10)
1.Arbona	25	-28
2.Hego Lapurdiko Hirigunea	371	-323
3.Bitarteko Zonaldea	1 465	-835
4.Iparraldea	4 453	-1 415
5.Euskal Herria	37 090	-34 609

Unit.: Kopuru gordina
Frantziako Laborantza, Nekazaritzako Elikagaien eta Basoen Ministerioa eta INE, 2000/10

	Ustategien hazkundera (2000/10), (Unit.: %)	Bataz besteko produkzio gordina ustategiko (2010)
1.Arbona	-52,8	21,5
2.Hego Lapurdiko Hirigunea	-50,8	32,3
3.Bitarteko Zonaldea	-36,3	47,3
4.Iparraldea	-25,6	49,7
5.Euskal Herria	-48,3	

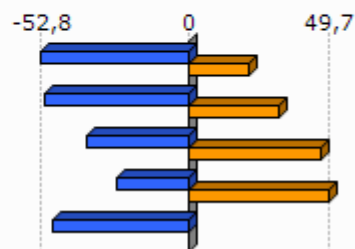

Unit.: K €

Frantziako Laborantza, Nekazaritzako Elikagaien eta Basoen Ministerioa eta INE, 2000/10

Frantziako Laborantza, Nekazaritzako Elikagaien eta Basoen Ministerioa, 2010

	Ustategien bataz besteko NAE azalera (2010)	NAE azaleraren hazkundera (2000/10)
1.Arbona	13,6	-34,0
2.Hego Lapurdiko Hirigunea	17,8	-22,5
3.Bitarteko Zonaldea	23,3	-13,5
4.Iparraldea	28,1	-9,6
5.Euskal Herria	23,5	-13,7

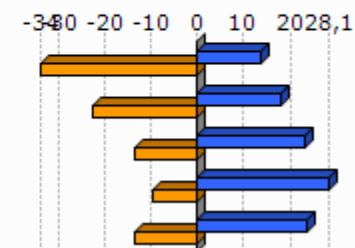

Unit.: Unit.: Ha/ustategiko; %

Frantziako Laborantza, Nekazaritzako Elikagaien eta Basoen Ministerioa eta INE, 2000/10

	Oinordegabeko 50 urtetik gorako ustategi-buruak (2010)
1.Arbona	
2.Hego Lapurdiko Hirigunea	36,1
3.Bitarteko Zonaldea	35,6
4.Iparraldea	27,9

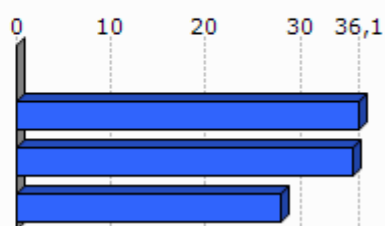

Unit.: %

Frantziako Laborantza, Nekazaritzako Elikagaien eta Basoen Ministerioa, 2010

4. Lurralde antolamendua eta hirigintza

4.1 Lurralde antolamendua

	NATUR A2000 eremua (2013-05)	ZNIEFF I eremua (2010)	ZNIEFF II eremua (2010)
1.Arbona	0,0	0,0	1,2
2.Hego Lapurdiko Hirigunea	27,6	6,0	25,7
3.Bitarteko Zonaldea	23,0	4,9	23,1
4.Iparraldea	23,9	6,0	33,1

Unit.: %

Frantziako Ekologia, Garapen Iraunkorra eta Energiaren Ministerioa , 2013/05 eta 2010

	Lurraren artifizializazioa (%), 2006
1.Arbona	14,8
2.Hego Lapurdiko Hirigunea	25,0
3.Bitarteko Zonaldea	8,2
4.Iparraldea	6,6
5.Euskal Herria	2,5

Unit.: %

Corine Land Cover, 2006

	1.Arbona
Lur artifizializazioaren hazkundera (1990/2000)	0,0
Lur artifizializazioaren hazkundera (2000/06)	3,4

Unit.: %

Corine Land Cover, 1990/2000 eta 2000/2006

	PLHaren presentzia (2011)	Hirigintza arautzeko planen presentzia (2011)	Lurralde Koherentziarako Planen presentzia (SCOT) (2013)
1.Arbona	EZ	PLU (Berrikusten)	BAI

Unit.: Bai/Ez; presentzia eta tipologia; Bai/Ez

DATAR, 2011

DGALN, 2013

	2.Hego Lapurdiko Hirigunea	3.Bitarteko Zonaldea	4.Iparaldea
Hirigintza dokumenturik gabeko herriak (%), (2011)	8,3	5,7	35,2
Lurralde Koherentziarako Plana duten herriak (%), (2013)	100,0	97,1	33,3
PLHa duten herriak (%), (2011)	0,0	17,1	6,3

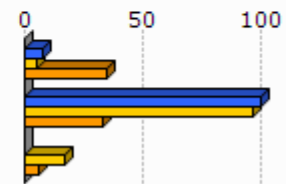

Unit.: %
 DATAR, 2011
 DGALN, 2013

4.2 Hirigintza

	Baimendutako etxebizitza eraikuntzen batz besteko kopurua urtero (2002/07)	Baimendutako etxebizitza eraikuntzen batz besteko kopurua urtero (2008/12)
1.Arbona	43	26
2.Hego Lapurdiko Hirigunea	927	409
3.Bitarteko Zonaldea	873	781
4.Iparaldea	3 223	3 071
5.Euskal Herria	33 607	19 397

Unit.: Kopuru gordina
 Frantziako Ekologia, Garapen Iraunkorra eta Energiaren Ministerioa eta Espainiako Sustapen Ministerioa, 2002/07 eta 2008/2012

	Baimendutako etxebizitza eraikuntzen batz besteko azalera urtero (2002/07)	Baimendutako etxebizitza eraikuntzen batz besteko azalera urtero (2008/12)
1.Arbona	5 864	3 644
2.Hego Lapurdiko Hirigunea	82 663	39 387
3.Bitarteko Zonaldea	101 666	81 105
4.Iparaldea	310 544	275 668
5.Euskal Herria	2 974 544	1 829 868

Unit.: m2
 Frantziako Ekologia, Garapen Iraunkorra eta Energiaren Ministerioa eta Espainiako Sustapen Ministerioa, 2002/07 eta 2008/2012

5. Etxebizitza

	Etxebizitza parkearen hazkundera (1999/2009)	Bigarren etxebizitzaren hazkundera (1999/2009)
1.Arbona	44,5	73,8
2.Hego Lapurdiko Hirigunea	25,7	31,2
3.Bitarteko Zonaldea	32,4	48,0
4.Iparraldea	19,0	34,3
5.Euskal Herria	15,7	1,4

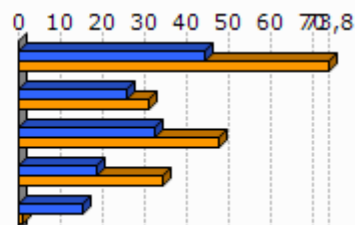

Unit.: %
INSEE eta INE, 1999/2009

	Bigarren etxebizitzaren presentzia (2009)	Etxebizitza hutsen presentzia (2009)
1.Arbona	13,3	2,4
2.Hego Lapurdiko Hirigunea	33,7	4,2
3.Bitarteko Zonaldea	10,0	5,5
4.Iparraldea	20,8	4,3
5.Euskal Herria	7,2	8,3

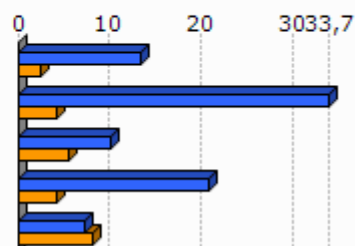

Unit.: %
INSEE eta INE, 2009

	Etxebizitzaren batz besteko prezioa (2013)
1.Arbona	3 472
2.Hego Lapurdiko Hirigunea	3 343
3.Bitarteko Zonaldea	2 560
4.Iparraldea	2 024
5.Euskal Herria	2 565

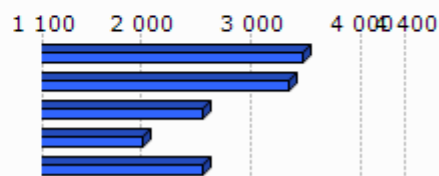

Unit.: €/m²
Ekoizpen propioa, 2013
* Euskal Herria: Zazpi hiriburu eta 25.000 biztanletik gorako udalerrien batz bestekoa.

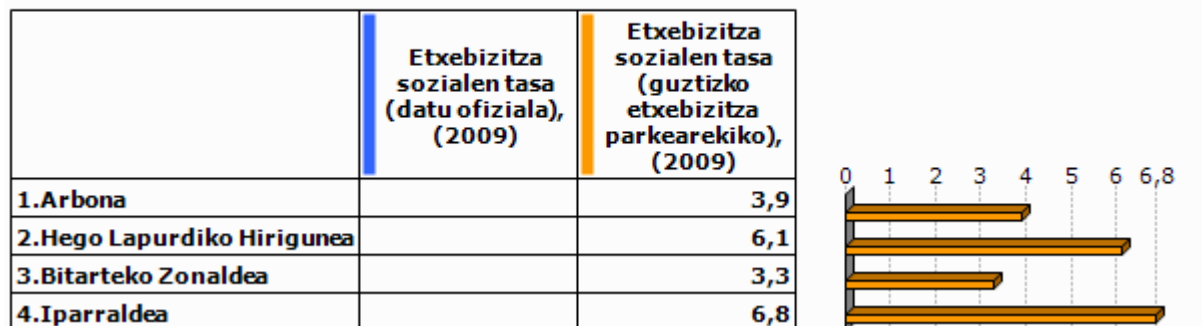

Unit.: %

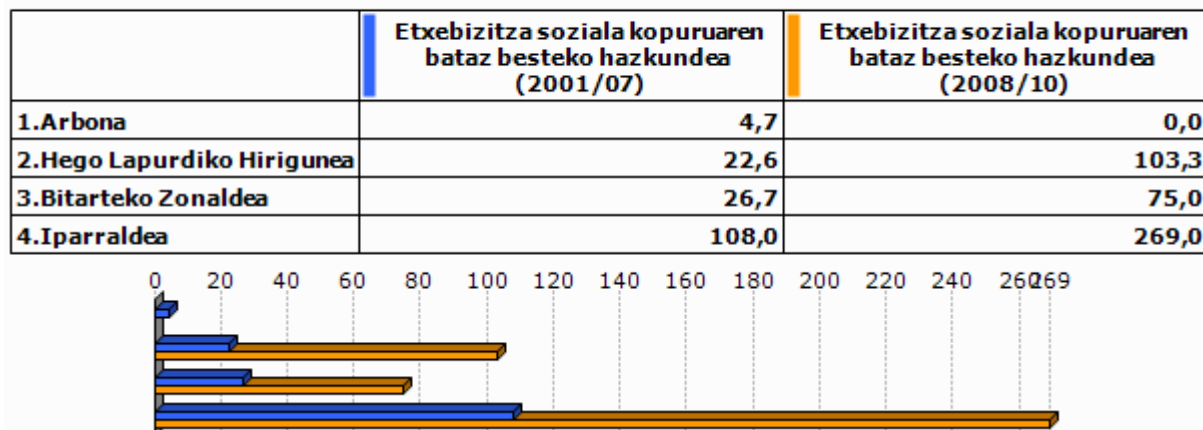
Lurralde berdintasuna eta etxebizitzaren ministerioa, 2009
Akitaniako DREAL eta INSEE. Ekoizpen propioa., 2009Unit.: urteko batz besteko kopurua
DREAL Aquitaine, 2001/07 eta 2008/2010

6. Azpiegitura eta zerbitzuen irisgarritasuna

	Garraio publikoaren lotura kopurua (2013)
1.Arbona	1,0
2.Hego Lapurdiko Hirigunea	1,3
3.Bitarteko Zonaldea	0,9
4.Iparraldea	0,7

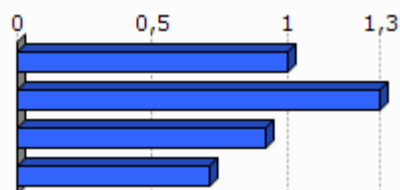

Unit.: Kopuru gordina
Ekoizpen propioa, 2013

	1.Arbona	2.Hego Lapurdiko Hirigunea	3.Bitarteko Zonaldea	4.Iparraldea	5.Euskal Herria
Osasun zentro azpiegitura gertuenera errepide bidezko distantzia (2012)	4,7	4,1	7,0	9,2	2,7
Ospital gertuenera errepide bidezko distantzia (2012)	4,7	5,9	11,8	9,4	2,2
Txikizkako merkataritza gertuenera errepide bidezko distantzia (2012)	0,0	0,0	1,0	2,5	1,3
Janarizko txikizkako merkataritza gertuenera errepide bidezko distantzia (2012)	0,0	0,0	1,3	2,9	2,4
Finantza bulego gertuenera errepide bidezko distantzia (2012)	4,7	3,3	6,6	7,3	3,7

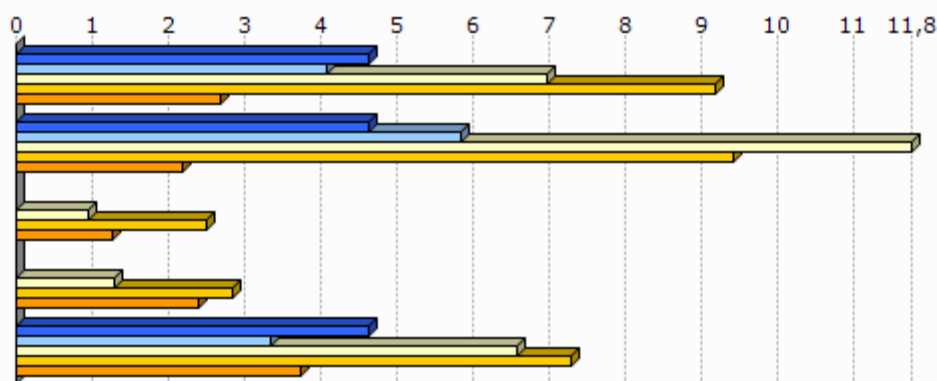

Unit.: Km.

INSEE, Nafarroako Gobernua, EUSTAT, Nafarroako Datu Espazialen Azpiegitura eta Espainiako Sustapen Ministerioa. Ekoizpen propioa., 2012

INSEE, EUSTAT eta Nafarroako Datu Espazialen Azpiegitura. Ekoizpen propioa., 2012

INSEE, EUSTAT, CAMERDATA eta Espainiako Sustapen Ministerioa. Ekoizpen propioa., 2012

INSEE, EUSTAT, CAMERDATA eta Espainiako Sustapen Ministerioa. Ekoizpen propioa., 2012

INSEE, EUSTAT eta CAMERDATA. Ekoizpen propioa., 2012

7.Tokiko fiskalitate zuzena

	Etxebizitzei ezarritako zerga (TH), (2012)	Eraikitako lurrei ezarritako zerga (TFB), (2012)	Eraiki gabeko lurrei ezarritako zerga (TFNB), (2012)	Enpresei ezarritako zerga (CFE), (2012)
1.Arbona	9,0	8,0	24,0	
2.Hego Lapurdiko Hirigunea	10,7	9,9	25,7	
3.Bitarteko Zonaldea	14,0	10,1	32,6	22,7
4.Iparraldea	14,0	9,3	32,2	22,3
Hego Lapurdiko Hiriguneko fiskalitate zuzena	8,5		1,2	23,8

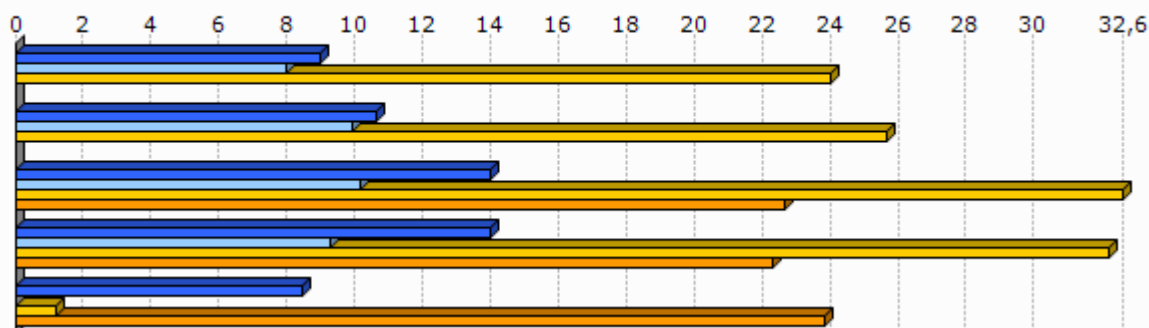

Unit.: %

Kondu publikoen, aurrekontuaren eta estatu erreformaren ministerioa, 2012

	1.Arbona
Eraiki gabeko lurrei ezarritako zergaren urteko batz besteko hazkundea (TFNB) (2008/12)	7,5
Eraikitako lurrei ezarritako zergaren urteko batz besteko hazkundea (TFB) (2008/12)	7,5
Etxebizitzei ezarritako zergaren urteko batz besteko hazkundea (TH) (2008/12)	7,5

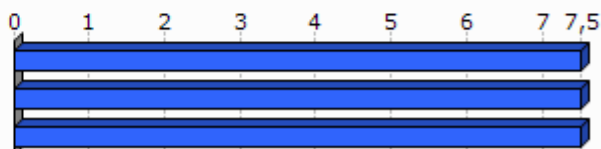

Unit.: %

Kondu publikoen, aurrekontuaren eta estatu erreformaren ministerioa, 2008/12

8. Tokiko nortasuna eta joera politikoa

8.1 Tokiko nortasuna

	Elkarteen dentsitatea (mila biztanleko), (2013)
1.Arbona	11,8
2.Hego Lapurdiko Hirigunea	1,1
3.Bitarteko Zonaldea	1,1
4.Iparraldea	1,4

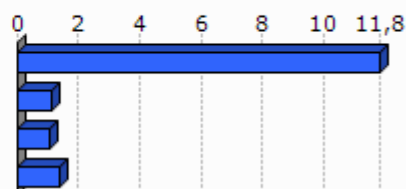

Unit.: %o

INSEE. Ekoizpen propioa., 2013

	Euskararen ezagutza tasa (2010)	Euskararen erabilera sozialaren tasa (2010)	Euskarazko matrikulazio tasa lehen hezkuntzan (2012)
1.Arbona	9,6	0,5	33,3
2.Hego Lapurdiko Hirigunea	12,4	1,7	39,1
3.Bitarteko Zonaldea	18,6	3,2	
4.Iparraldea	17,0	4,5	26,1
5.Euskal Herria	29,9	10,4	66,0

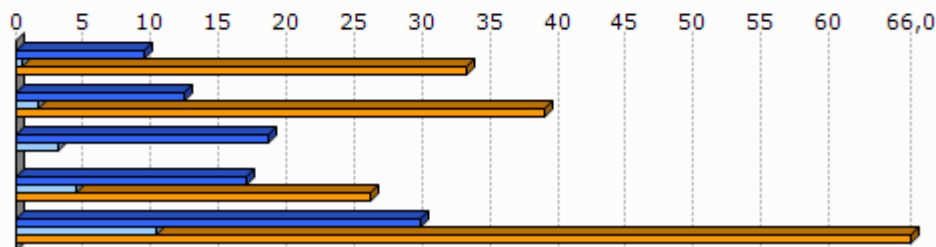

Unit.: %

Euskal Herriko Hizkuntza Adierazle Sistema (EAS), INSEE, EUSTAT, INE eta Nafarroako Estatistika Zerbitzua., 2010
Pirinio Atlantikoetako Hezkuntza Nazionalaren Departamentu Zerbitzua, EUSTAT eta Nafarroako Gobernu., 2012

	1.Arbona	2.Hego Lapurdiko Hirigunea	3.Bitarteko Zonaldea	4.Ipar raldea	5.Euskal Herria
Euskarazko Haur Hezkuntza-Lehen Hezkuntza azpiegitura gertuenera errepide bidezko distantzia (2012)	7,0	3,1	7,2	12,2	7,4
Haur Hezkuntza-Lehen Hezkuntza azpiegitura gertuenera errepide bidezko distantzia (2012)	0,0	0,0	0,0	0,9	2,3
Euskarazko bigarren hezkuntzako azpiegitura gertuenera errepide bidezko distantzia (2012)	11,4	8,5	12,9	21,2	19,0
Bigarren hezkuntzako azpiegitura gertuenera errepide bidezko distantzia (2012)	7,7	4,7	7,2	6,9	1,6
Euskaltegi gertuenera errepide bidezko distantzia (2012)	0,0	5,9	6,9	9,4	9,7

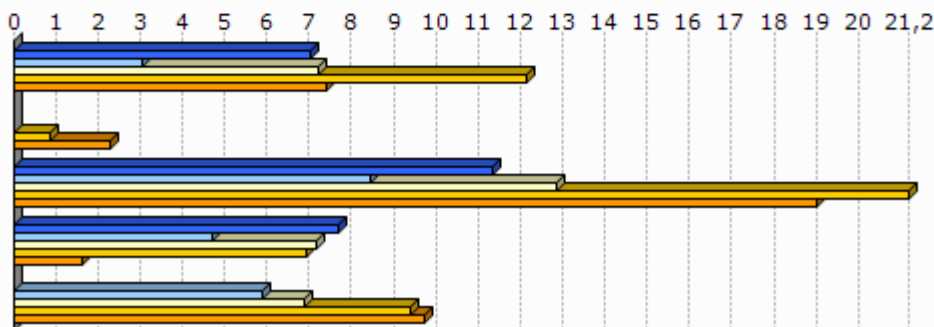

Unit.: Km.

Seaska, INSEE, Nafarroako Gobernua, EUSTAT eta Espainiako Sustapen Ministerioa. Ekoizpen propioa., 2012
 INSEE, Nafarroako Gobernua, EUSTAT, Nafarroako Datu Espazialen Azpiegitura eta Espainiako Sustapen Ministerioa. Ekoizpen propioa., 2012
 INSEE, Nafarroako Gobernua, EUSTAT eta Espainiako Sustapen Ministerioa. Ekoizpen propioa., 2012
 INSEE, EUSTAT eta Nafarroako Datu Espazialen Azpiegitura. Ekoizpen propioa., 2012
 AEK, HABE, IKA eta bilaketa propioa. Ekoizpen propioa., 2012

8.2 Joera politikoa

	2008ko udal hauteskundeetako abstentzio maila
1.Arbona	19,4
2.Hego Lapurdiko Hirigunea	28,4
3.Bitarteko Zonaldea	23,7
4.Iparraldea	30,7

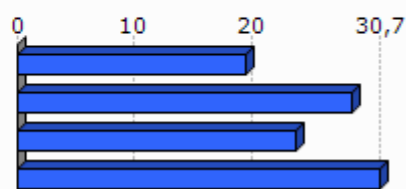

Unit.: %

Frantziako Barne Ministerioa, 2008

	1.Arbona	2.Hego Lapurdiko Hirigunea	3.Bitarteko Zonaldea	4.Iparraldea
Eskualdeko hauteskundeetako abstentzioaren bilakaera (2004/10)	12,1	27,7	39,5	35,1
Legebiltzarreko hauteskundeetako abstentzioaren bilakaera (2007/12)	4,7	11,0	9,2	6,8
Lehendakaritza hauteskundeetako abstentzioaren bilakaera (2007/12)	22,5	32,8	38,0	31,5
Europar legebiltzarreko hauteskundeetako abstentzioaren bilakaera (2004/09)	22,6	1,2	-2,8	-0,2

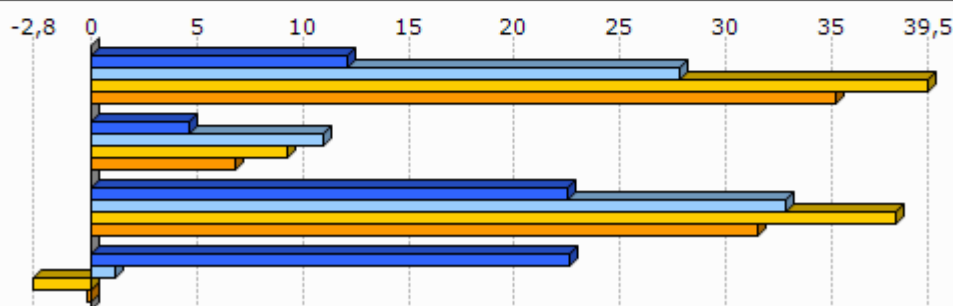

Unit.: %

Frantziako Barne Ministerioa, 2004/12

	Ezker muturreko alderdien hauteskunderen batz besteko presentzia	Ezkerreko alderdien hauteskunderen batz besteko presentzia	Alderdi abertzaleen hauteskunderen batz besteko presentzia	Eskuineko alderdien hauteskunderen batz besteko presentzia	Eskuin muturreko alderdien hauteskunderen batz besteko presentzia
1.Arbona	4,6	29,2	13,8	47,3	3,5

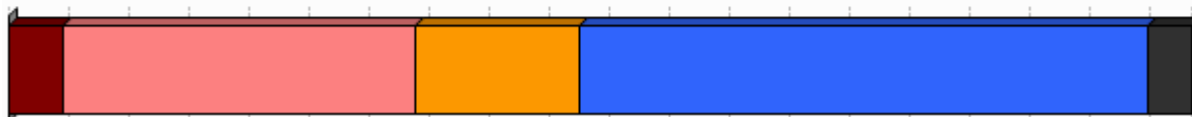

Unit.: %

Frantziako Barne Ministerioa. Ekoizpen propioa., 2008/12

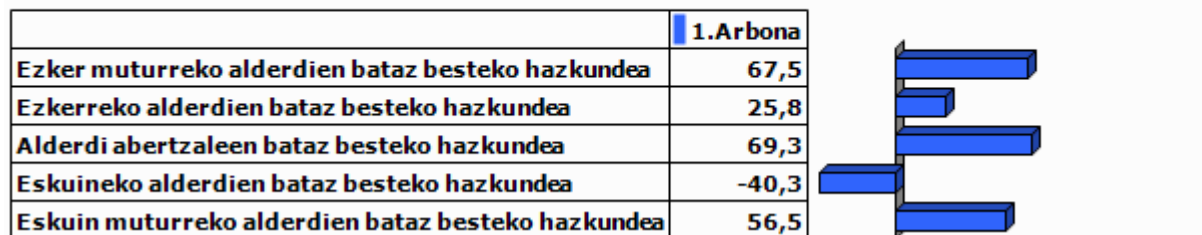

Unit.: %

Frantziako Barne Ministerioa. Ekoizpen propioa., 2001/12

9.0 harrak

GAZTEEN ETA EMAKUMEZKO GAZTEEN IRAUTE TASA

Gazteen iraute tasak eta emakumezko gazteen iraute tasak azken hamarkadako gazte kopuruaren hazkundera neurtzen dute. 1999 urteko 10 eta 19 urte bitarteko (emakumezko) gazteen kopurua 2009 urteko 20 eta 29 urte bitarteko (emakumezko) gazteen kopuruarekin alderatuz ekoizturiko adierazlea da, kasu bietan. Saldo positiboak zein negatiboak (emakumezko) gazteen erakartzea zein ihesa aditzera ematen digute.

LANGABEZIA

Enplegu bulegoetan langabetu gisa (A kategoria, Pôle emploi-ren sailkapenaren arabera) erregistraturiko pertsona kopurua aditzera ematen du.

Enplegua sustatzeko instituzioetan langabetu gisa erregistratzeko bi arrazoi erakusten dira hemen:

- Lan kaleratzeagatik: Arrazoi ezberdinetatik eratorri daitekeen egoera.
- Lan kontratu bukaeragatik: Epe mugatuko kontratu baten amaiera dela medio.

Badira langabetu gisa erregistratua egoteko egoera mota gehiago, hala nola, dimisioak eta lehenengo aldiz lan merkatura gerturatzen direnak, baina ez ditugu txostenean erantsi langabetu kopuru txikiak barnebiltzen baitituzte.

FORMAZIOA

Gizartearen formazioa INSEEren sailkapenean oinarritua dago baina hemen zabalago lantzen da. Ondorioz, 15 urtetik gorako jendetzak lortutako maila altueneko diploma aztertzen da hurrengo taulan ageri den baliokidetzen arabera:

GAINDEGIAko nomenklatura	INSEE ko nomenklatura
Diploma profesionalik gabeko biztanleria (% 15+ urte)	Pas de scolarité Aucun diplôme mais scolarité jusqu'en école primaire ou au collège Aucun diplôme mais scolarité au-delà du collège
Diploma gorenatzat, teknikalari diploma oinarritzkoa duen biztanleria (% 15+ urte)	Certificat c'études primaires BEPC, brevet élémentaire, brevet des collèges Certificat c'aptitudes professionnelles, brevet de compagnon Brevet d'études professionnelles
Diploma gorenatza, batxilergoa duen biztanleria (% 15+ urte)	Baccalauréat général, brevet supérieur Bac technologique ou professionnel, brevet professionnel ou de technicien, BEC, BEI, BEH, capacité en droit
Diploma gorenatza, goi mailako ikasketetako diploma duen biztanleria (% 15+ urte)	Diplôme universitaire de 1er cycle, BTS, DUT, diplôme des professions sociales ou de santé, d'infirmière(ier) Diplôme universitaire de 2ème ou 3ème cycle (y compris médecine, pharmacie, dentaire), diplôme d'ingénieur, d'une grande école, doctorat, etc.

ERRENTA

INSEEk udalerrri mailan errentaren datuak udalerrri handientzat soilik argitaratzen ditu sekretu estatistikoa dela medio. Hori dela eta, maiz ez dago udalerrri mailako daturik tauletan.

Kontsumo Unitatea (KU)

Errentaren inguruko datuak *Kontsumo Unitatearen* (Unité de Consommation–UC) arabera ageri dira.

Kontsumo Unitatea Ekonomi Lankidetzaren eta Garapenerako Erakundeak (ELGE) definitutako koefiziente batzuen arabera etxalde bakoitzean diren pertsonen kontsumoaren ponderazioz sortutako unitatea da. Koefiziente horiek honakoak dira:

- 1: etxaldeko lehen helduarentzat
- 0.5: hamalau urtetik gorako beste pertsonentzat
- 0.3: hamalau urtetik beherako haurrentzat

Errentaren datuak *Kontsumo Unitatearen* arabera ematearen helburua etxaldeen arteko konposizio desorekak neutralizatzea da.

Mediana, dezilak eta errenta dezilen arteko distantzia

Errenta mediana eta errentaren lehen eta bederatzigarren dezila ageri da tauletan. Medianak errentaren arabera tamaina bereko bi multzotan banatzen du populazioa eta dezilek hamar zatitan banatzen dute. Lehen errenta dezilak errenta apalenak aditzera ematen ditu. Errenta dezilen arteko distantziak errenta banaketa desorekatuaren maila neurtzen du.

Errentaren jatorria

Errentaren jatorri posibleak lau dira:

- Lan sariak
- Diru laguntzak: erretiroen diru sartzak, pentsioak...
- Etekinak: horiek dira profesio liberalen diru sartzak
- Besteak (gehienbat ondasuneko diru sartzak): ondasunei esker egindako diru sartzak

ADINEKOAK

- Adinekoen bakartasun maila

Etxean bakarrik bizi den 65 urtetik gorako biztanleria kopurua aditzera ematen du, adin horretako ehun biztanleko.

- Zaharren menpekotasun indizea

65 urtetik gorako biztanleria kopurua aditzera ematen du, hauetaz arduratzeko adinean (15 eta 64 urte bitartean) dagoen ehun biztanleko.

GURASO BAKARREKO FAMILIAK

Familiaren definizioa

- Familia bat: Gutxienez etxalde batean bi pertsonen osatutako nukleo bat da. Honakoak dira aukerak:
 - bikote bat (eta bere haurrak baldin badira)
 - heldu bakar bat bere haurr(ar)ekin
- Familia baten seme/alabak: Pertsona bat familia baten seme edo alaba gisa aintzat hartzeko bikotekide gabe eta etxaldean haur propiorik gabe (baldin baditu) bizi behar da.

Guraso bakarreko familiak

Soilik 65 urte arteko guraso bakarreko familia monoparentalak aintzat hartu ditugu haurren zaintza eta erantzukizunerako zailtasunak izan ditzaketen familia unitateak kuantifikatzeko asmoz. Horrela, guraso bakarreko familietan non zaintza eta erantzukizunak kontrako norabidean izan daitezkeen alboratu ditugu.

JARDUERA EKONOMIKOA

Establezimenduen bertakotze tasa

Establezimenduen bertakotze tasak udalerriko establezimendu guztien artean egoitza nagusia Euskal Herrian dutenen ehunekoa aditzera ematen du.

Tokiko ekonomiara bideratutako enplegua

Ondasun eta zerbitzuen ekoizpenerako maila lokalean aurrera eramaten diren jarduerak dira eta hauen helburua tokiko biztanleen beharrak asetzear datza, izan bertakoa nahiz turista. Guztizko enpleguan tokiko ekonomiara bideratutako enpleguaren ehunekoa adierazten da.

Ekintzailetasun ekonomikoaren tasa

Ekintzailetasun ekonomikoaren tasak udalerriko establezimendu guztien artean egoitza nagusia udalerrian bertan dutenen ehunekoa aditzera ematen du

Biztanleria aktiboaren egituraren indizea

Biztanleria aktiboaren egituraren indizeak 15 eta 39 urte bitarteko ehun biztanle aktiboko 40 eta 64 urte bitarteko biztanle aktibo kopurua esaten digu. Biztanleria aktiboaren egituraren zahartze maila neurtzeko adierazlea da.

TOKIKO FISKALITATE ZUZENA**CFE**

Enpresei doakien zerga *Cotisation Foncière des Entreprises (CFE)* delakoa 2010 urtean ezarritako zerga da.

Herri elkargoen tokiko fiskalitate zuzena

Herri elkargoentzat, bi informazio ezarriak izan dira:

- Lehena, herri elkargoko lurraldean diren udalerrien zergaren bataz bestekoa, herriko etxeak finkatzen duen tasa herri elkargoko testuinguruan ikusteko.
- Bestea, herri elkargoak berak ezartzen duen zerga, informazio gehigarri bezala jarria ageri dena.

HAUTESKUNDEAK**Aintzat harturiko hauteskundeak**

Udalerrri mailako joera politikoaren azterketarako hauteskunde ezberdinetan lehen itzuliko emaitzak baliatuak izan dira. Horretarako, aniztasun politiko zabala erakusten duten hauteskundeak aintzat hartu dira. Hauteskunde mota bakoitzean izandako bilakaeraren neurketarako hauteskunde mota bakoitzeko azken bi deialdiak kontutan hartu dira.

Hona erabiliak izan diren hauteskundeak:

2001eko Udal hauteskundeen lehen itzulia	2008ko Udal hauteskundeen lehen itzulia
2007ko legebiltzarreko hauteskundeen lehen itzulia	2012ko Legebiltzarreko hauteskundeen lehen itzulia
2004ko Europar legebiltzarreko hauteskundeen lehen itzulia	2009ko Europar legebiltzarreko hauteskundeen lehen itzulia

Udalerrriko hauteskundeen kasuan, soilik 3.500 biztanletik gorako udalerrien emaitzak kontutan izan dira kopuru horren azpitik diren udalerrietan Frantziako hauteskunde sisteman indarrean den "panachage" delakoak ezinezkoa egiten baitu hautagaiak blokeen sailkapenetan txertatzea.

Alderdien sailkapena

Hauteskundeetan aurkezturiko hautagai zein alderdiak bost bloke handietan sailkatu ditugu joera politikoaren izaera zein honen bilakaera modu sintetikoan laburbiltzeko. Hurrengo taulan bost bloke horietan barnebildutako hautagaitzak zehaztuak dira eta ondoan hauteskunde bakoitzean hauentzat Frantziako Barne Ministerioak darabiltzan nomenklatura ageri da. ECO izen generikoa dutenak talde ezberdinetan banatuak izaten ahal dira hautagaiaren iritziz politikoaren arabera.

KODEA		IZENA	UDAL01	UDAL08	LEGISL07	LEGISL12	EUROP04	EUROP09
Ezker muturra	Ezker antikapitalista / komunista	Liste d'extrême-gauche	LXG	LEXG		EXG	LXG	LEXG
		LCR/FO/NPA			EXG			
		Liste du Parti Communiste			COM		LPC	
		Lutte Ouvrière			EXG			
		Liste du PCF et du Parti de gauche						LCOP
		Parti de Gauche						
Ezkerra	Beste	Eric Pététin				ECO		
	Ekologistak	Liste Europe Ecologie les Verts			VEC	VEC		
		Liste des Verts	LVE				LVE	LVEC
		Patit de la Nacion Occitana			ECO			
	Ezker liberala	Liste du Parti socialiste		LSOC	SOC	SOC	LPS	LSOC
	Ezker zentristak	Parti Radical de Gauche						
Abertzaleak	Abertzaleak	Liste Union de la Gauche		LUG				
		Liste divers gauche	LDG	LDVG		DVG		LDVG
		Liste de Gauche	LGA					
Eskuina	Besteak	Liste régionaliste (EHBAI, EHA, EAJ-PNB, ...)	LRG	LREG	REG	REG	LRG	LREG
		Autre liste				AUT		LAUT
		Alliance écologique indépendante				ECO		
		MHAN			ECO			
	Zentrista kontserbadorea	Liste Divers		LDV			LDV	
	Eskuineko zentristak	Liste Chasse-Pêche-Nature et Traditions				CPNT		LCP
		Liste centre-MoDem			LCMD	UDFD		LCMD
		Liste le centre pour la france					CEN	
	Eskuineko bestak	Liste UDF						LUDF
		Liste divers droite	LDD	LDVD	DIV	DVD	LDD	LDVD
Liste de droite		LDR						
Parti Radical Valoisien					PRV			
Zentristak eta eskuin liberala	Liste Majorité-Centristes			LMC				
	Majorité-Nouveau Centre							
Eskuin liberala	Liste de la majorité présidentielle (UMP)		LMAJ	UMP	UMP	LUMF	LMAJ	
Eskuin muturra	Eskuin muturra	Liste du Front national			FN	FN	LFN	LFN
		Liste d'extrême-droite					LXD	LEXD

Hauteskunde emaitzen kalkulua

Bloke bakoitzeko bozka kopurua zenbatua izan da hauteskunde guztietan eta bakoitzaren pisua ehunekotan kalkulatu da (guztizko bozkekiko). Hortik bi operazio egin dira:

- Bloke bakoitzak hauteskunde mota bakoitzeko azken hauteskundeetan izandako bozka ehunekoen batz bestekoa. Hauteskunde horiek honakoak dira: 2008 urteko udal hauteskundeak, 2012 urteko Frantziako Legebiltzarreko hauteskundeak eta 2009 urteko Europar Legebiltzarreko hauteskundeak.

- Bestalde, bloke bakoitzak aurreko hauteskunde mota bakoitzeko izandako presentziaren hazkundera kalkulatu izan da. Azkenik, hazkunde horien bataz bestekoa kalkulatu izan da.

10.E

ranskina: Adierazle zerrenda

Biztanleria osoa (p. munic.)
Biztanleriaren hazkundera (p. munic.) 2006/09
Biztanleriaren hazkundera (p. munic.) 1999/2009
Amatasun indizea
Bizitza proiektuak garatzeko adinekoren iraute eta erakargarritasun tasa
Friz indizea
Zahartze indizea
Emakumezkotasun indizea (15-64)
Jarduera tasa
Emakumezkoen jarduera tasa
Biztanleria aktiboaren hazkundera (1999/2009)
Langabetu kopurua
Langabetuen hazkundera (2007/11)
Emakumezko langabetuak, langabetu guztiekiko
50 eta + urteko langabetuak, langabetu guztiekiko
50 eta + urteko langabetuen hazkundera (2007/11)
Lan-kaleraketagatik langabezia egoeran
Kontratu amaieragatik langabezia egoeran
Laborari aktiboaren presentzia
Laborari aktiboaren hazkundera (1999/2009)
Enpresa buru, artisau eta merkatari aktiboaren presentzia
Enpresa buru, artisau eta merkatari aktiboaren hazkundera (1999/2009)
Kudeatzaile eta lanbide intelektuak aktiboaren presentzia
Kudeatzaile eta lanbide intelektuak aktiboaren hazkundera (1999/2009)
Tarteko lanbideak aktiboaren presentzia
Tarteko lanbideak aktiboaren hazkundera (1999/2009)
Enpleguak aktiboaren presentzia
Enpleguak aktiboaren hazkundera (1999/2009)
Langileak aktiboaren presentzia
Langileak aktiboaren hazkundera (1999/2009)
Diploma profesionalik gabeko biztanleriaren presentzia
Teknikalari diploma oinarrikoa duen biztanleriaren presentzia
Batxilergoa duen biztanleriaren presentzia
Goi mailako ikasketetako diploma duen biztanleriaren presentzia
Errenta mediana (kontsumo unitateko)
Errentaren lehen dezila (kontsumo unitateko)
Errentaren bederatzigarren dezila (kontsumo unitateko)
Errenta dezilen arteko distantzia (kontsumo unitateko)
Lan-sariak guztizko errentan
Diru laguntzak guztizko errentan
Etekinak guztizko errentan
Besteak (gehienbat ondasuneko diru sartzak) guztizko errentan
Bataz besteko lan-saria orduko (denb. osoko lanaldian)
Emakumezkoen lan-saria gizonenarekin (denb. osoko lanaldian)
Bataz besteko lan sariaren hazkundera (denb. osoko lanaldian)
Gazteen iraute tasa
Emakumezko gazteen iraute tasa
Gazte langabetuak (<25 urte) langabetu guztiekiko
Gazte langabetuen hazkundera (<25 urte)
Gizonezko gazteen (18-25) bataz besteko lan-saria orduko (denb. osoko lanaldian)
Emakumezko gazteen (18-25) bataz besteko lan-saria orduko (denb. osoko lanaldian)

65 urtetik gorako biztanleak etxean bakarrik
75 urtetik gorako biztanleak etxean bakarrik
Adineko biztanleen bakartasun maila (>65 urte)
Zaharren menpekotasun indizea
Guraso bakarreko (<65 urte) familia nuklearrak
Guraso bakarreko (<65 urte) familia nuklearren proportzioa
Guraso bakarreko (<65 urte) familia nuklearren emakumezotasuna
Guraso bakarreko haur kopurua (0-24 urte bitartean)
Guraso bakarreko haur kopuruaren proportzioa (0-24 urte bitartean)
Establezimendu kopurua
Lehen sektoreko establezimenduen proportzioa
Industria sektoreko establezimenduen proportzioa
Eraikuntza sektoreko establezimenduen proportzioa
Zerbitzuen sektoreko establezimenduen proportzioa
Establezimenduen bertakotutze tasa
Jarduera industrialeko teknologia maila handia
Jarduera industrialeko teknologia maila ertain-handia
Jarduera industrialeko teknologia maila ertain-txikia
Jarduera industrialeko teknologia maila txikia
Biztanleria aktiboaren egituraren indizea
Hurrengo hamarkadan erretiroa hartu behar duen langilegoa
Udalerrian bizi diren landunak, udalerriko lanpostuekiko
Udalerrian bizi eta lan egiten duten landunak, udalerriko landunekiko
Tokiko ekonomiara bideratutako enplegua
Tokiko ekonomiara bideratutako enpleguaren hazkundea (1999/2009)
Ekintzailetasun ekonomikoaren tasa
Autonomoen tasa
Ustiategi kopurua
Ustiategien hazkunde gordina (2000/10)
Ustiategien hazkundea (2000/10)
Ustiategien batz besteko NAE azalera
NAE azaleraren hazkundea (2000/10)
Batz besteko produkzio gordina ustiategiko
Oinordegabeko 50 urtetik gorako ustiategi-buruak
NATURA 2000 eremua
ZNIEFF I eremua
ZNIEFF II eremua
Lurraren artifizializazioa
Lur artifizializazioaren hazkundea (2000/06)
Lur artifizializazioaren hazkundea (1990/2000)
PLHaren presentzia
PLHa duten herriak (%)
Hirigintza arautzeko planen presentzia
Hirigintza dokumenturik gabeko herriak (%)
Lurralde Koherentziarako Planen presentzia (SCOT)
Lurralde Koherentziarako Plana duten herriak (%)
Baimendutako etxebizitza eraikuntzen batz besteko kopurua urtero (2002/07)
Baimendutako etxebizitza eraikuntzen batz besteko kopurua urtero (2008/12)
Baimendutako etxebizitza eraikuntzen batz besteko azalera urtero (2002/07)
Baimendutako etxebizitza eraikuntzen batz besteko azalera urtero (2008/12)
Etxebizitza parkearen hazkundea (1999/2009)
Bigarren etxebizitzaren hazkundea (1999/2009)
Bigarren etxebizitzaren presentzia
Etxebizitza hutsen presentzia

Etxebizitzen batz besteko prezioa
Etxebizitza sozialen tasa (datu ofiziala)
Etxebizitza sozialen tasa (guztizko etxebizitza parkearekiko)
Etxebizitza soziala kopuruaren batz besteko hazkundea (2001/07)
Etxebizitza soziala kopuruaren batz besteko hazkundea (2008/10)
Garraio publikoaren lotura kopurua
Osasun zentro azpiegitura gertuenera errepide bidezko distantzia
Ospital gertuenera errepide bidezko distantzia
Txikizkako merkataritza gertuenera errepide bidezko distantzia
Janarizko txikizkako merkataritza gertuenera errepide bidezko distantzia
Finantza bulego gertuenera errepide bidezko distantzia
Etxebizitzei ezarritako zerga (TH)
Etxebizitzei ezarritako zergaren urteko batz besteko hazkundea (TH) (2008/12)
Eraikitako lurrei ezarritako zerga (TFB)
Eraikitako lurrei ezarritako zergaren urteko batz besteko hazkundea (TFB) (2008/12)
Eraiki gabeko lurrei ezarritako zerga (TFNB)
Eraiki gabeko lurrei ezarritako zergaren urteko batz besteko hazkundea (TFNB) (2008/12)
Enpresei ezarritako zerga (CFE)
Elkarteen dentsitatea (mila biztanleko)
Euskararen ezagutza tasa
Euskararen erabilera sozialaren tasa
Euskarazko matrikulazio tasa lehen hezkuntzan
Euskarazko Haur Hezkuntza-Lehen Hezkuntza azpiegitura gertuenera errepide bidezko distantzia
Haur Hezkuntza-Lehen Hezkuntza azpiegitura gertuenera errepide bidezko distantzia
Euskarazko bigarren hezkuntzako azpiegitura gertuenera errepide bidezko distantzia
Bigarren hezkuntzako azpiegitura gertuenera errepide bidezko distantzia
Euskaltegi gertuenera errepide bidezko distantzia
2008ko udal hauteskundeetako abstentzio maila
Eskualdeko hauteskundeetako abstentzioaren bilakaera (2004/10)
Legebiltzarreko hauteskundeetako abstentzioaren bilakaera (2007/12)
Lehendakaritza hauteskundeetako abstentzioaren bilakaera (2007/12)
Europar legebiltzarreko hauteskundeetako abstentzioaren bilakaera (2004/09)
Ezker muturreko alderdien hauteskundeen batz besteko presentzia
Ezkerreko alderdien hauteskundeen batz besteko presentzia
Alderdi abertzaleen hauteskundeen batz besteko presentzia
Eskuineko alderdien hauteskundeen batz besteko presentzia
Eskuin muturreko alderdien hauteskundeen batz besteko presentzia
Ezker muturreko alderdien batz besteko hazkundea
Ezkerreko alderdien batz besteko hazkundea
Alderdi abertzaleen batz besteko hazkundea
Eskuineko alderdien batz besteko hazkundea
Eskuin muturreko alderdien batz besteko hazkundea

11.U dalerriko oharrak

	1.Arbona
Langabetuen hazkundera (2007/11)	
Emakumezko langabetuak, langabetu guztiekiko	
50 eta + urteko langabetuak, langabetu guztiekiko	
50 eta + urteko langabetuen hazkundera (2007/11)	2007 urtean ez zegoen langabeturik
Lan-kaleraketatik langabezia egoeran	
Kontratu amaieratik langabezia egoeran	
Laborari aktiboen hazkundera (1999/2009)	
Enpresa buru, artisau eta merkataritza aktiboen hazkundera (1999/2009)	
Kudeatzaile eta lanbide intelektualak aktiboen hazkundera (1999/2009)	
Tarteko lanbideak aktiboen hazkundera (1999/2009)	
Enplegatuak aktiboen hazkundera (1999/2009)	
Langileak aktiboen hazkundera (1999/2009)	
Gazteen iraute tasa (10-19 urte)	
Emakumezko gazteen iraute tasa	
Gazte langabetuak (<25 urte) langabetu guztiekiko	
Gazte langabetuen hazkundera (<25 urte)	
Guraso bakarreko (<65 urte) familia nuklearren emakumezkoitasuna	
Jarduera industrialeko teknologia maila handia	
Jarduera industrialeko teknologia maila ertain-handia	
Jarduera industrialeko teknologia maila ertain-txikia	
Jarduera industrialeko teknologia maila txikia	
Ustiategi kopurua	
Oinordegabeko 50 urtetik gorako ustiategi-buruak	Sekretu estatistikoa
Lur artifizializazioaren hazkundera (2000/06)	
Lur artifizializazioaren hazkundera (1990/2000)	
Etxebizitzaren batz besteko prezioa	

12.Herri elkargoko oharrak

	50 eta + urteko langabetuen hazkundera (2007/11)	Gazte langabetuen hazkundera (<25 urte)
2.Hego Lapurdiko Hirigunea		

Sustatzaileak: GAINDEGIA



Ipar Euskal Herriko udalerriak, aldagai sozio ekonomikoen arabera 2013

Egileak

Txomin Poveda eta Asier Otxoa de Retana

**ARBOTI-
ZOHOTZA**

AURKIBIDEA

1. Demografia
2. Gizarte errealitatea eta bizi baldintzak
3. Jarduera ekonomikoa
4. Lurralde antolamendua eta hirigintza
5. Etxebizitza
6. Azpiegiturak eta zerbitzuen irisgarritasuna
7. Tokiko fiskalitate zuzena
8. Tokiko nortasuna eta joera politikoa
9. Oharrak
10. Eranskinak: Adierazle zerrenda
11. Udalerrri oharrak
12. Herri elkargoko oharrak

1. Demografia

1.1 Biztanleria lurraldean

	1.Arboti-Zohota	2.Amikuzeko herri elkargoa	3.Barnekaldea	4.Iparraldea	5.Euskal Herria
Biztanleria osoa (p. munic.)	294	9 547	41 532	289 543	3 127 326

Unit.: Kopuru gordina
INSEE eta INE

	Biztanleriaren hazkundera (p. munic.) 06/09	Biztanleriaren hazkundera (p. munic.) 99/09
1.Arboti-Zohota	9,7	29,5
2.Amikuzeko herri elkargoa	5,2	7,4
3.Barnekaldea	2,0	3,6
4.Iparraldea	6,6	10,2
5.Euskal Herria	4,7	7,1

Unit.: %
INSEE eta INE, 2006/2009 eta 1999/2009

	Amatasun indizea (2009)
1.Arboti-Zohota	39,3
2.Amikuzeko herri elkargoa	30,2
3.Barnekaldea	28,9
4.Iparraldea	22,4
5.Euskal Herria	21,9

Unit.: %
INSEE eta INE, 2009

	Bizitza proiektuak garatzeko adinekoen iraute eta erakargarrtasun tasa (1999/2009)
1.Arboti-Zohota	32,8
2.Amikuzeko herri elkargoa	1,0
3.Barnekaldea	-1,0
4.Iparraldea	8,5
5.Euskal Herria	9,5

Unit.: %
INSEE eta INE. Ekoizpen propioa., 1999/2009

1.2 Biztanleriaren egitura

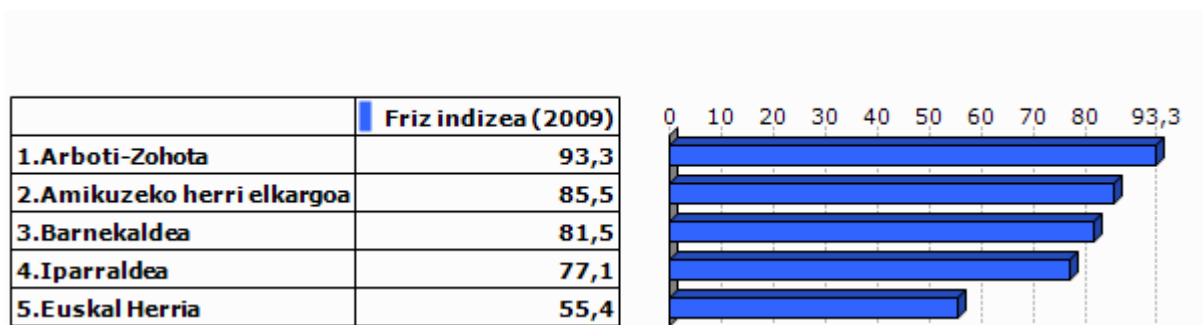

Unit.: %
INSEE eta INE, 2009

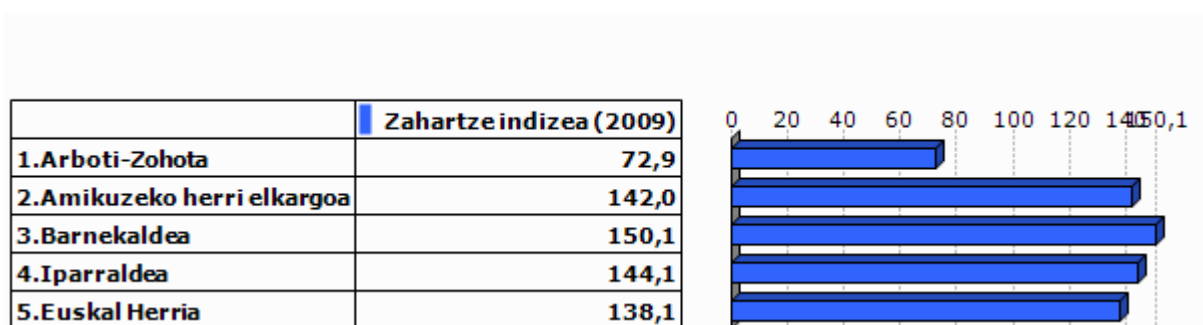

Unit.: %
INSEE eta INE, 2009

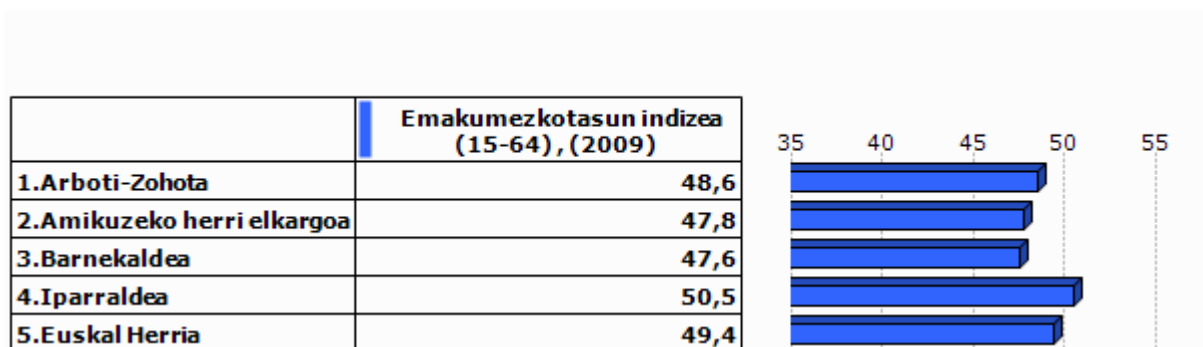

Unit.: %
INSEE eta INE, 2009

2.Gizarte errealitatea eta bizi baldintzak

2.1 Jarduera eta enplegua

	Jarduera tasa (2009)	Emakumezkoen jarduera tasa (2009)
1.Arboti-Zohota	75,1	75,0
2.Amikuzeko herri elkargoa	72,1	69,0
3.Barnekaldea	72,8	70,3
4.Iparraldea	71,7	68,9
5.Euskal Herria	72,9	67,0

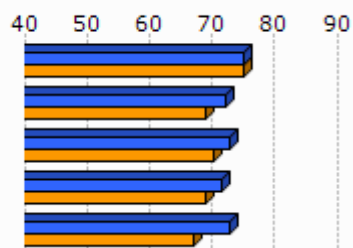

Unit.: %
INSEE eta INE, 2009

	Biztanleria aktiboaren hazkundera (1999/2009)
1.Arboti-Zohota	25,1
2.Amikuzeko herri elkargoa	7,6
3.Barnekaldea	5,5
4.Iparraldea	13,0
5.Euskal Herria	13,8

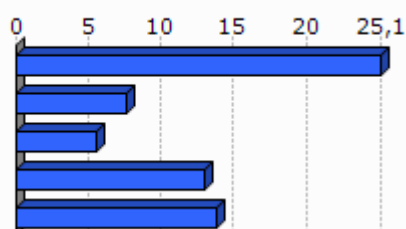

Unit.: %
INSEE eta INE, 1999/2009

2.2 Langabezia

	1.Arboti-Zohota	2.Amikuzeko herri elkargoa	3.Barnekaldea	4.Iparraldea	5.Euskal Herria
Langabetu kopurua (2011)	7	201	892	12 479	201 708

Unit.: Kopuru gordina
Pôle emploi eta Espainiako Enplegu eta Gizarte Segurantzza Ministerioa, 2011

	Langabetuen hazkundera (2007/11)
1.Arboti-Zohota	40,0
2.Amikuzeko herri elkargoa	54,6
3.Barnekaldea	62,5
4.Iparraldea	43,9
5.Euskal Herria	92,1

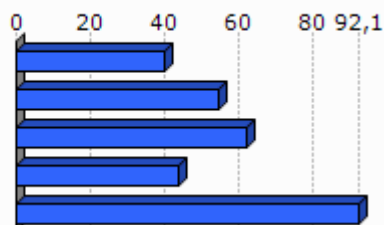

Unit.: %
Pôle emploi eta Espainiako Enplegu eta Gizarte Segurantzza Ministerioa, 2007/2011

	Emakumezko langabetuak, langabetu guztiekiko (2011)
1.Arboti-Zohota	0,0
2.Amikuzeko herri elkargoa	27,4
3.Barnekaldea	31,8
4.Iparraldea	48,8
5.Euskal Herria	50,7

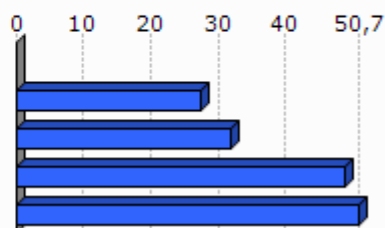

Unit.: %

Pöle emploi eta Espainiako Enplegu eta Gizarte Segurantzza Ministerioa, 2011

	50 eta + urteko langabetuak, langabetu guztiekiko (2011)	50 eta + urteko langabetuen hazkundera (2007/11)
1.Arboti-Zohota	0,0	
2.Amikuzeko herri elkargoa	5,0	
3.Barnekaldea	8,5	100,0
4.Iparraldea	18,3	85,8
5.Euskal Herria	38,8	86,1

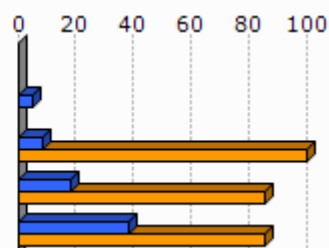

Unit.: %

Pöle emploi eta Espainiako Enplegu eta Gizarte Segurantzza Ministerioa, 2007/2011

	Lan-kalera ketagatik langabezia egoeran (2011)	Kontratu amaieragatik langabezia egoeran (2011)
1.Arboti-Zohota		
2.Amikuzeko herri elkargoa	7,5	88,3
3.Barnekaldea	10,9	87,4
4.Iparraldea	25,2	66,3

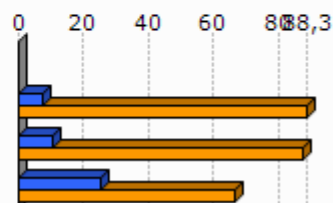

Unit.: %

Pöle emploi, 2011

2.3 Katgoria Sozio-Profesionala eta formazio maila

	Laborari aktiboen presentzia (2009)	Laborari aktiboen hazkundera (1999/2009)
1.Arboti-Zohota	15,1	-4,8
2.Amikuzeko herri elkargoa	15,1	-28,3
3.Barnekaldea	15,9	-24,0
4.Iparraldea	3,2	-23,7

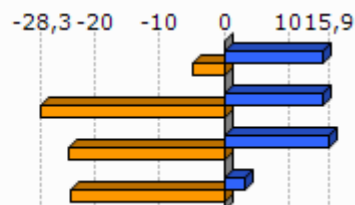

Unit.: %
INSEE, 1999/2009

	Enpresa buru, artisau eta merkatari aktiboen presentzia (2009)	Enpresa buru, artisau eta merkatari aktiboen hazkundera (1999/2009)
1.Arboti-Zohota	9,1	-28,6
2.Amikuzeko herri elkargoa	8,0	-8,3
3.Barnekaldea	8,8	5,9
4.Iparraldea	8,8	2,8

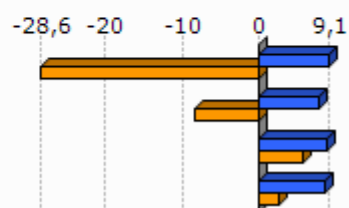

Unit.: %
INSEE, 1999/2009

	Kudeatzaile eta lanbide intelektualak aktiboen presentzia (2009)	Kudeatzaile eta lanbide intelektualak aktiboen hazkundera (1999/2009)
1.Arboti-Zohota	3,0	
2.Amikuzeko herri elkargoa	5,6	16,7
3.Barnekaldea	6,0	46,1
4.Iparraldea	11,6	30,0

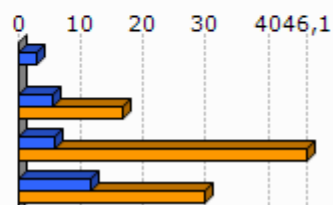

Unit.: %
INSEE, 1999/2009

	Tarteko lanbideak aktiboen presentzia (2009)	Tarteko lanbideak aktiboen hazkundera (1999/2009)
1.Arboti-Zohota	18,2	42,9
2.Amikuzeko herri elkargoa	20,2	29,0
3.Barnekaldea	18,2	28,2
4.Iparraldea	25,5	26,2

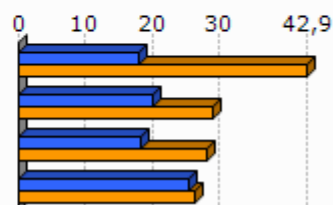

Unit.: %
INSEE, 1999/2009

	Enplegatuak aktiboen presentzia (2009)	Enplegatuak aktiboen hazkundera (1999/2009)
1.Arboti-Zohota	18,2	14,3
2.Amikuzeko herri elkargoa	22,8	-1,6
3.Barnekaldea	24,1	-0,7
4.Iparraldea	31,6	1,6

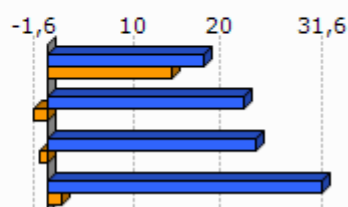

Unit.: %
INSEE, 1999/2009

	Langileak aktiboen presentzia (2009)	Langileak aktiboen hazkundera (1999/2009)
1.Arboti-Zohota	36,5	187,0
2.Amikuzeko herri elkargoa	28,2	1,3
3.Barnekaldea	27,3	-7,5
4.Iparraldea	20,3	-3,4

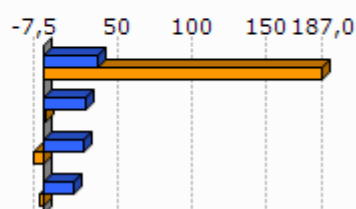

Unit.: %
INSEE, 1999/2009

	Diploma profesionalik gabeko biztanleriaren presentzia (2008)	Teknikalari diploma oinarrikoa duen biztanleriaren presentzia (2008)	Batxilergoa duen biztanleriaren presentzia (2008)	Goi mailako ikasketetako diploma duen biztanleriaren presentzia (2008)
1.Arboti-Zohota	29,4	33,2	17,1	20,4
2.Amikuzeko herri elkargoa	39,6	28,4	14,3	17,7
3.Barnekaldea	41,2	28,3	14,2	16,3
4.Iparraldea	32,7	26,7	17,1	23,6

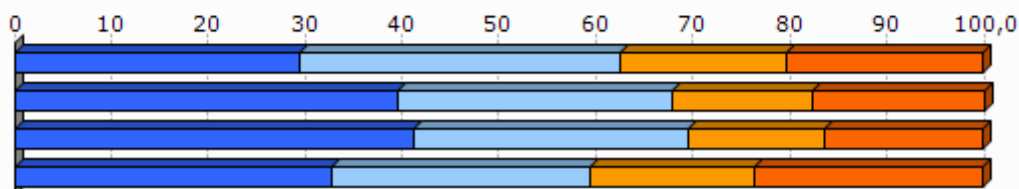

Unit.: %
INSEE, 2008

2.4 Errenta

	1.Arboti-Zohota	2.Amikuzeko herri elkargoa
Errenta mediana (kontsumo unitateko), (2010)	17 900	16 595
Errentaren bederatzigarren dezila (kontsumo unitateko), (2010)		31 237
Errentaren lehen dezila (kontsumo unitateko), (2010)		7 377

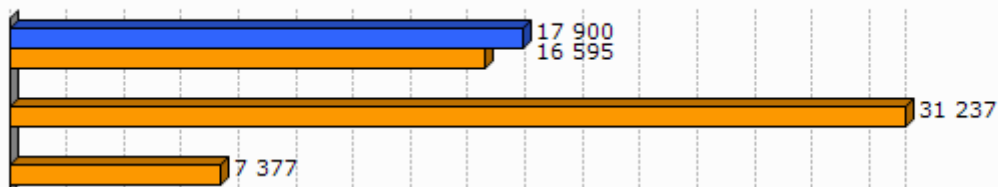

Unit.: €
INSEE, 2010

	Errenta dezilen arteko distantzia (kontsumo unitateko), (2010)
1.Arboti-Zohota	
2.Amikuzeko herri elkargoa	4,2

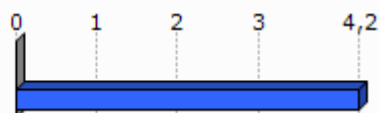

Unit.: Unitate gabekoa
INSEE, 2010

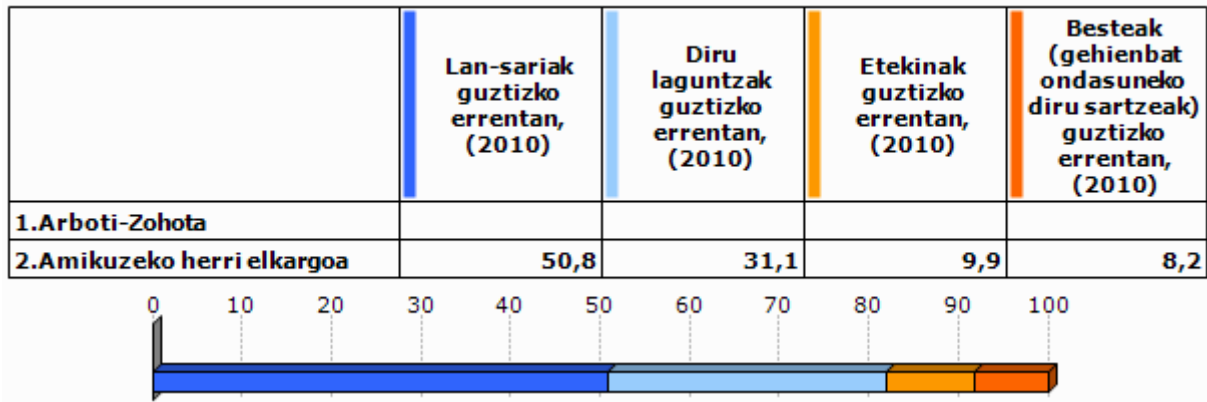

Unit.: %
INSEE, 2010

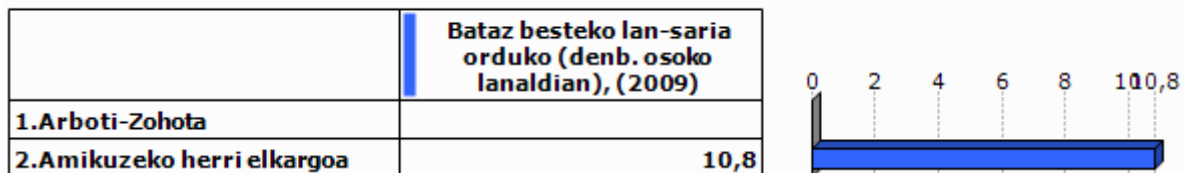

Unit.: €
INSEE, 2009

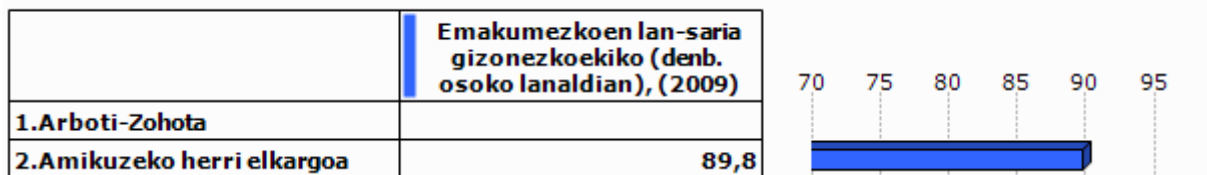

Unit.: %
INSEE, 2009

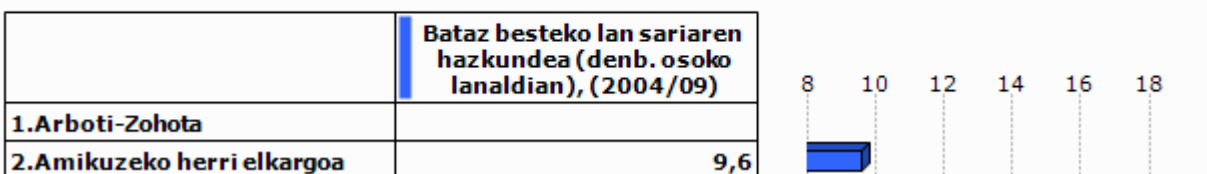

Unit.: %
INSEE, 2004/2009

2.5 Arrisku ekonomikoaren menpeko giza talde nagusiak

Gazteak

	Gazteen iraute tasa, (1999/2009)	Emakumezko gazteen iraute tasa, (1999/2009)
1.Arboti-Zohota	-45,6	-58,3
2.Amikuzeko herri elkargoa	-10,2	-12,0
3.Barnekaldea	-16,9	-19,8
4.Iparraldea	-4,8	-3,8
5.Euskal Herria	15,3	15,5

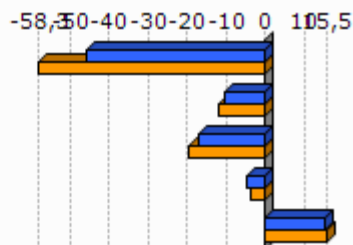

Unit.: %
INSEE eta INE. Ekoizpen propioa., 1999/2009

	Gazte langabetuak (<25 urte) langabetu guztiekiko (2011)	Gazte langabetuen hazkundera (<25 urte) (2007/11)
1.Arboti-Zohota	0,0	
2.Amikuzeko herri elkargoa	8,0	166,7
3.Barnekaldea	6,2	34,1
4.Iparraldea	14,6	45,2
5.Euskal Herria	9,0	102,5

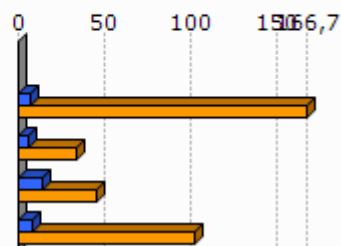

Unit.: %
Pôle emploi eta Espainiako Enplegu eta Gizarte Segurantzza Ministerioa, 2007/2011

	1.Arboti-Zohota	2.Amikuzeko herri elkargoa
Emakumezko gazteen (18-25) batz besteko lan-saria orduko (denb. osoko lanaldian), (2009)		7,9
Gizonezko gazteen (18-25) batz besteko lan-saria orduko (denb. osoko lanaldian), (2009)		9,1

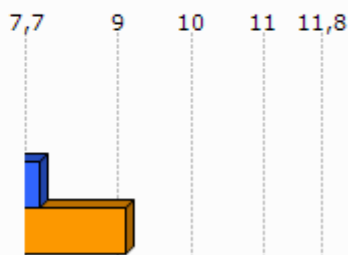

Unit.: €
INSEE, 2009

Adinekoak

	1.Arboti-Zohota	2.Amikuzeko herri elkargoa	3.Barnekaldea	4.Iparraldea
65 urtetik gorako biztanleak etxean bakarrik, (2009)	15	582	2 422	19 864
75 urtetik gorako biztanleak etxean bakarrik, (2009)	8	374	1 524	12 683

Unit.: Kopuru gordina
INSEE, 2009

	Adineko biztanleen bakartasun maila (>65 urte), (2009)	Zaharren menpekotasun indizea, (2009)
1.Arboti-Zohota	31,4	29,5
2.Amikuzeko herri elkargoa	26,7	37,7
3.Barnekaldea	24,6	39,4
4.Iparraldea	31,4	35,1
5.Euskal Herria		29,7

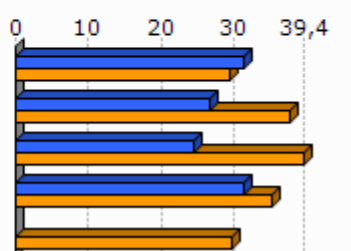

Unit.: %
INSEE eta INE, 2009

Guraso bakarreko familiak

	1.Arboti-Zohota	2.Amikuzeko herri elkargoa	3.Barnekaldea	4.Iparraldea
Guraso bakarreko (<65 urte) familia nuklearrak, (2009)	8	164	856	9 983

Unit.: Kopuru gordina
INSEE, 2009

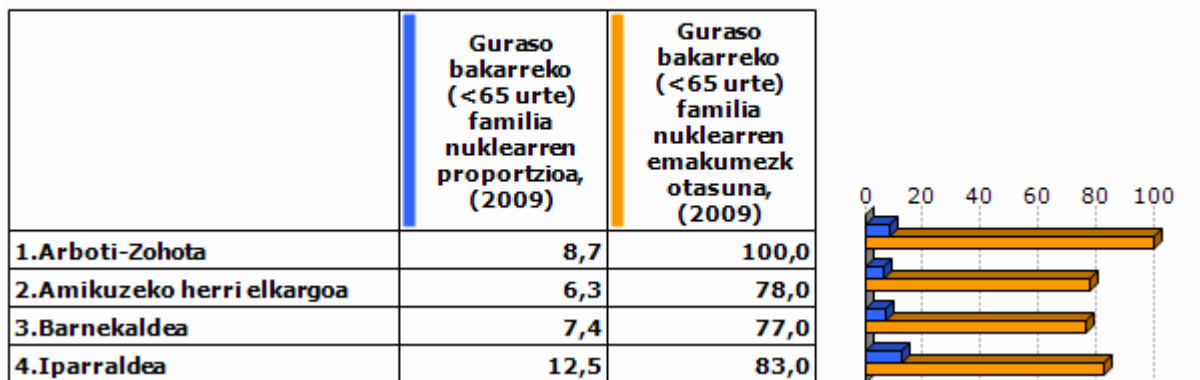

Unit.: %
INSEE, 2009

	1.Arboti-Zohota	2.Amikuzeko herri elkargoa	3.Barnekaldea	4.Iparraldea
Guraso bakarreko haur kopurua (0-24 urte bitartean), (2009)	8	184	931	11 658

Unit.: Kopuru gordina
INSEE, 2009

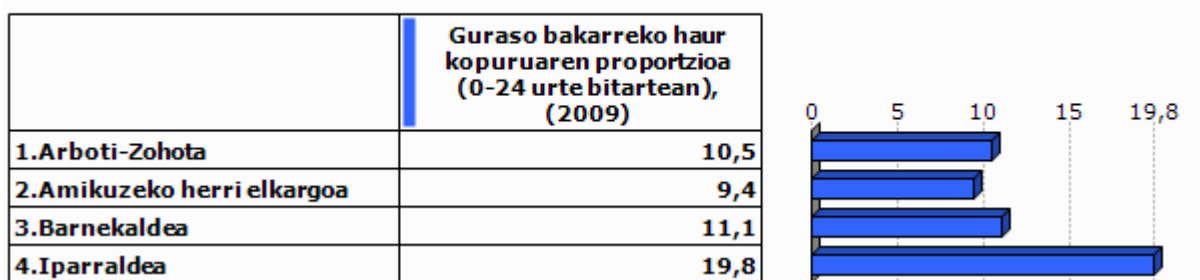

Unit.: %
INSEE, 2009

3. Jarduera ekonomikoa

3.1 Ehun ekonomikoa

	1.Arboti-Zohota	2.Amikuzeko herri elkargoa	3.Barnekaldea	4.Iparaldea	5.Euskal Herria
Establezimendu kopurua (2013-01)	28	948	3 839	22 899	243 998

Unit.: Kopuru gordina
SIRENE, DIRAE eta CAMERDATA, 2013-01

	Lehen sektoreko establezimenduen proportzioa (2013-01)	Industria sektoreko establezimenduen proportzioa (2013-01)	Eraikuntza sektoreko establezimenduen proportzioa (2013-01)	Zerbitzuen sektoreko establezimenduen proportzioa (2013-01)
1.Arboti-Zohota	57,1	3,6	10,7	28,6
2.Amikuzeko herri elkargoa	27,5	8,1	8,6	55,7
3.Barnekaldea	24,5	10,7	7,3	57,5
4.Iparaldea	6,3	6,1	8,0	79,6
5.Euskal Herria	3,3	8,3	13,9	74,5

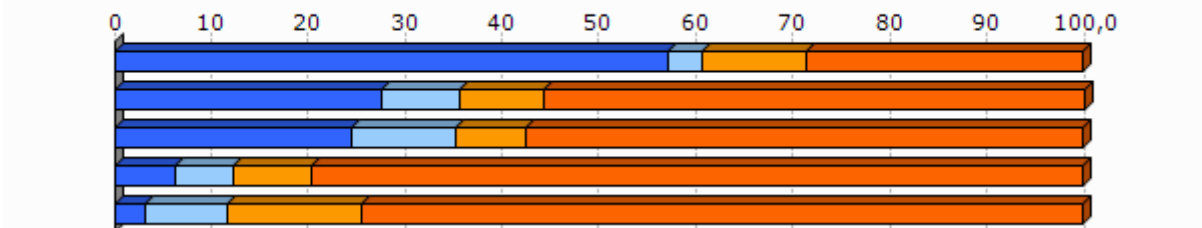

Unit.: %
SIRENE, DIRAE eta CAMERDATA, 2013-01

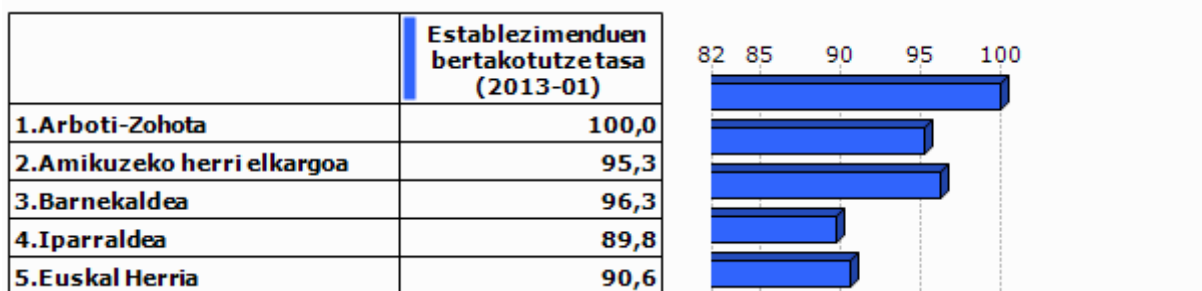

Unit.: %
SIRENE, DIRAE eta CAMERDATA. Ekoizpen propioa., 2013-01

	Jarduera industrialeko teknologia maila handia (2013-01)	Jarduera industrialeko teknologia maila ertain-handia (2013-01)	Jarduera industrialeko teknologia maila ertain-txikia (2013-01)	Jarduera industrialeko teknologia maila txikia (2013-01)
1.Arboti-Zohota	1,3			
2.Amikuzeko herri elkargoa	0,0	4,8	11,9	83,3
3.Barnekaldea	1,0	2,5	22,7	73,9
4.Iparraldea	1,8	10,2	24,8	63,2
5.Euskal Herria	1,8	15,6	44,0	38,6

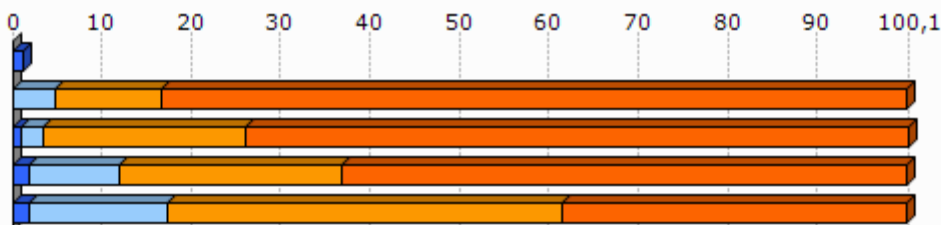

Unit.: %
SIRENE, DIRAE eta CAMERDATA, 2013-01

3.2 Giza lan eskua

	Biztanleria aktiboaren egituraren indizea (2009)	Hurrengo hamarkadan erretiroa hartu behar duen langilegoa (2009)
1.Arboti-Zohota	45,9	29,9
2.Amikuzeko herri elkargoa	28,4	35,0
3.Barnekaldea	31,3	36,2
4.Iparraldea	32,0	33,5
5.Euskal Herria		13,3

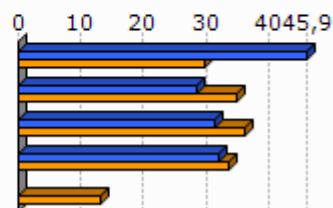

Unit.: %
INSEE eta INE, 2009

	Udalerrian bizi diren landunak, udalerriko lanpostuekiko (2009)	Udalerrian bizi eta lan egiten duten landunak, udalerriko landunekiko (2009)
1.Arboti-Zohota	-61,0	16,2
2.Amikuzeko herri elkargoa	3,0	36,3
3.Barnekaldea	-9,4	40,3
4.Iparraldea	0,3	37,0

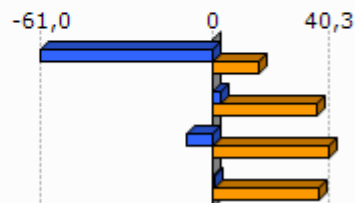

Unit.: %
INSEE, 2009

	Tokiko ekonomiara bideratutako enplegua (2009)	Tokiko ekonomiara bideratutako enpleguaren hazkundera (1999/2009)
1.Arboti-Zohota	34,1	9,6
2.Amikuzeko herri elkargoa	56,9	-3,3
3.Barnekaldea	54,9	-4,4
4.Iparraldea	70,2	-2,1

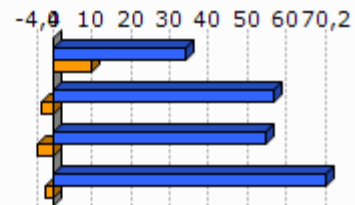

Unit.: %
INSEE, 1999/2009

	Ekintzaitetasun ekonomikoaren tasa (2013-01)
1.Arboti-Zohota	96,4
2.Amikuzeko herri elkargoa	88,7
3.Barnekaldea	89,0
4.Iparraldea	84,0
5.Euskal Herria	84,0

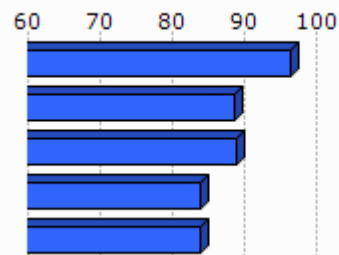

Unit.: %
SIRENE, DIRAE eta CAMERDATA, 2013-01

	Autonomoen tasa (2013-01)
1.Arboti-Zohota	19,4
2.Amikuzeko herri elkargoa	25,7
3.Barnekaldea	27,9
4.Iparraldea	17,7
5.Euskal Herria	19,0

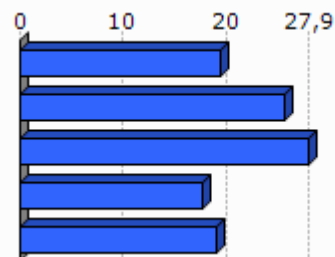

Unit.: %
SIRENE eta Espainiako Enplegu eta Gizarte Segurantzza Ministerioa. Ekoizpen propioa., 2013-01

3.3 Laborantza

	Ustiategi kopurua (2010)	Ustiategiaren hazkundera (2000/10)
1.Arboti-Zohota	23	2
2.Amikuzeko herri elkargoa	642	-77
3.Barnekaldea	2 863	-445
4.Iparraldea	4 453	-1 415
5.Euskal Herria	37 090	-34 609

Unit.: Kopuru gordina
Frantziako Laborantza, Nekazaritzako Elikagaien eta Basoen Ministerioa eta INE, 2000/10

	Ustiatgien hazkundera (2000/10), (Unit.: %)	Bataz besteko produkzio gordina ustiategiko (2010)
1.Arboti-Zohota	9,5	65,3
2.Amikuzeko herri elkargoa	-10,7	55,3
3.Barnekaldea	-13,5	51,8
4.Iparraldea	-25,6	49,7
5.Euskal Herria	-48,3	

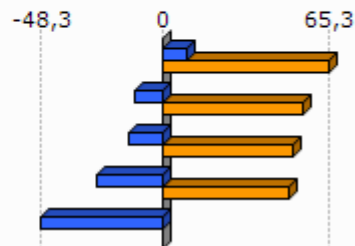

Unit.: K€

Frantziako Laborantza, Nekazaritzako Elikagaien eta Basoen Ministerioa eta INE, 2000/10

Frantziako Laborantza, Nekazaritzako Elikagaien eta Basoen Ministerioa, 2010

	Ustiatgien bataz besteko NAE azalera (2010)	NAE azaleraren hazkundera (2000/10)
1.Arboti-Zohota	39,7	0,6
2.Amikuzeko herri elkargoa	34,4	-4,7
3.Barnekaldea	31,4	-6,9
4.Iparraldea	28,1	-9,6
5.Euskal Herria	23,5	-13,7

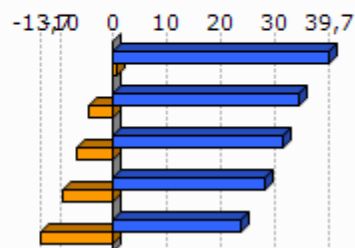

Unit.: Unit.: Ha/ustiategiko; %

Frantziako Laborantza, Nekazaritzako Elikagaien eta Basoen Ministerioa eta INE, 2000/10

	Oinordegabeko 50 urtetik gorako ustiategi-buruak (2010)
1.Arboti-Zohota	
2.Amikuzeko herri elkargoa	23,4
3.Barnekaldea	23,4
4.Iparraldea	27,9

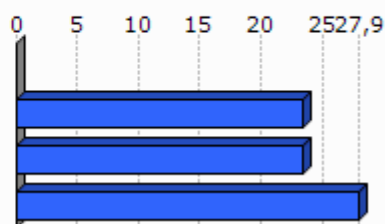

Unit.: %

Frantziako Laborantza, Nekazaritzako Elikagaien eta Basoen Ministerioa, 2010

4. Lurralde antolamendua eta hirigintza

4.1 Lurralde antolamendua

	NATUR A2000 eremua (2013-05)	ZNIEFF I eremua (2010)	ZNIEFF II eremua (2010)
1.Arboti-Zohota	2,2	3,2	0,0
2.Amikuzeko herri elkargoa	3,9	6,3	8,5
3.Barnekaldea	24,8	6,3	38,2
4.Iparraldea	23,9	6,0	33,1

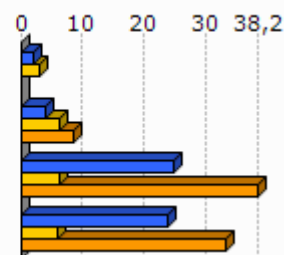

Unit.: %

Frantziako Ekologia, Garapen Iraunkorra eta Energiaren Ministerioa , 2013/05 eta 2010

	Lurraren artifizializazioa (%), 2006
1.Arboti-Zohota	1,4
2.Amikuzeko herri elkargoa	1,7
3.Barnekaldea	1,4
4.Iparraldea	6,6
5.Euskal Herria	2,5

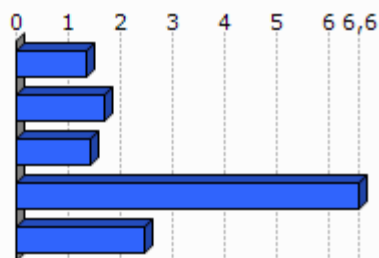

Unit.: %

Corine Land Cover, 2006

	1.Arboti-Zohota
Lur artifizializazioaren hazkundera (1990/2000)	0,0
Lur artifizializazioaren hazkundera (2000/06)	-0,2

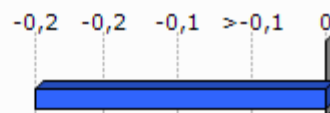

Unit.: %

Corine Land Cover, 1990/2000 eta 2000/2006

	PLHaren presentzia (2011)	Hirigintza arautzeko planen presentzia (2011)	Lurralde Koherentziarako Planen presentzia (SCOT) (2013)
1.Arboti-Zohota	EZ		EZ

Unit.: Bai/Ez; presentzia eta tipologia; Bai/Ez

DATAR, 2011

DGALN, 2013

	2.Amik uzeko herri elkargoa	3.Barne kaldea	4.Ipar raldea
Hirigintza dokumenturik gabeko herriak (%), (2011)	59,3	47,8	35,2
Lurralde Koherentziarako Plana duten herriak (%), (2013)	0,0	7,1	33,3
PLHa duten herriak (%), (2011)	0,0	0,9	6,3

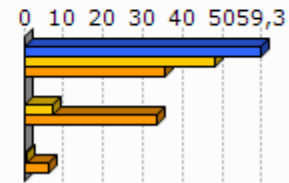

Unit.: %
DATAR, 2011
DGALN, 2013

4.2 Hirigintza

	Baimendutako etxebizitza eraikuntzen batz besteko kopurua urtero (2002/07)	Baimendutako etxebizitza eraikuntzen batz besteko kopurua urtero (2008/12)
1.Arboti-Zohota	4	3
2.Amikuzeko herri elkargoa	79	83
3.Barnekaldea	497	619
4.Iparaldea	3 223	3 071
5.Euskal Herria	33 607	19 397

Unit.: Kopuru gordina
Frantziako Ekologia, Garapen Iraunkorra eta Energiaren Ministerioa eta Espainiako Sustapen Ministerioa, 2002/07 eta 2008/2012

	Baimendutako etxebizitza eraikuntzen batz besteko azalera urtero (2002/07)	Baimendutako etxebizitza eraikuntzen batz besteko azalera urtero (2008/12)
1.Arboti-Zohota	622	382
2.Amikuzeko herri elkargoa	11 733	8 765
3.Barnekaldea	60 953	62 185
4.Iparaldea	310 544	275 668
5.Euskal Herria	2 974 544	1 829 868

Unit.: m2
Frantziako Ekologia, Garapen Iraunkorra eta Energiaren Ministerioa eta Espainiako Sustapen Ministerioa, 2002/07 eta 2008/2012

5. Etxebizitza

	Etxebizitza parkearen hazkundera (1999/2009)	Bigarren etxebizitzien hazkundera (1999/2009)
1.Arboti-Zohota	37,4	48,7
2.Amikuzeko herri elkargoa	16,2	0,9
3.Barnekaldea	14,8	32,7
4.Iparraldea	19,0	34,3
5.Euskal Herria	15,7	1,4

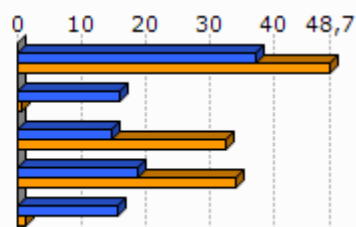

Unit.: %
INSEE eta INE, 1999/2009

	Bigarren etxebizitzien presentzia (2009)	Etxebizitza hutsen presentzia (2009)
1.Arboti-Zohota	3,5	11,7
2.Amikuzeko herri elkargoa	6,3	6,8
3.Barnekaldea	13,8	7,2
4.Iparraldea	20,8	4,3
5.Euskal Herria	7,2	8,3

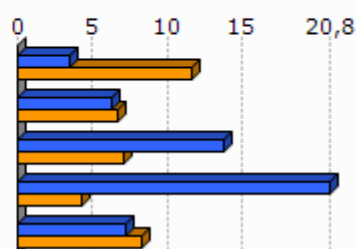

Unit.: %
INSEE eta INE, 2009

	Etxebizitzien batz besteko prezioa (2013)
1.Arboti-Zohota	1 667
2.Amikuzeko herri elkargoa	1 708
3.Barnekaldea	1 704
4.Iparraldea	2 024
5.Euskal Herria	2 565

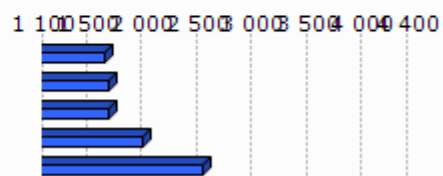

Unit.: €/m2
Ekoizpen propioa, 2013
* Euskal Herria: Zazpi hiriburu eta 25.000 biztanletik gorako udalerrien batz bestekoa.



Unit.: %

Lurralde berdintasuna eta etxebizitzaren ministerioa, 2009

Akitaniako DREAL eta INSEE. Ekoizpen propioa., 2009

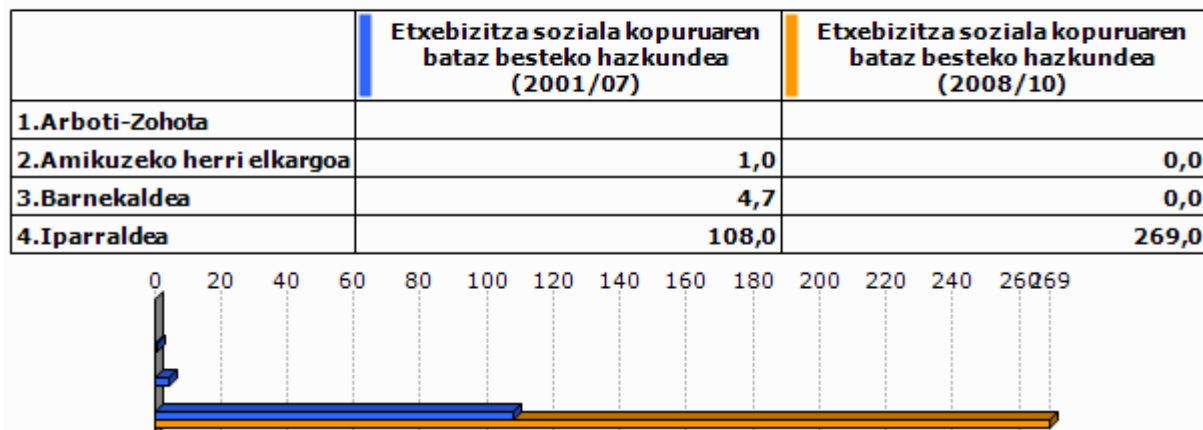

Unit.: urteko batz besteko kopurua

DREAL Aquitaine, 2001/07 eta 2008/2010

6. Azpiegitura eta zerbitzuen irisgarritasuna

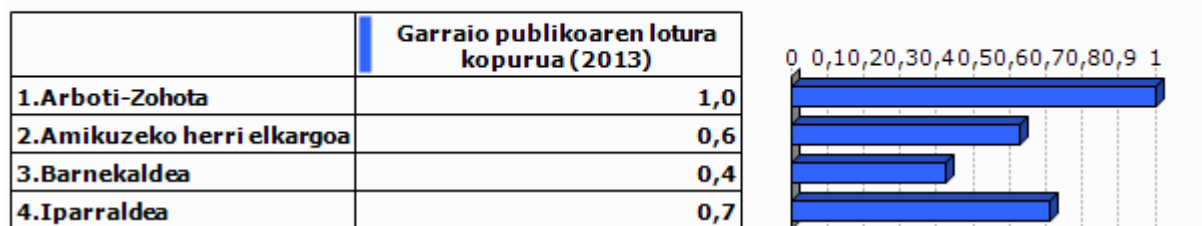

Unit.: Kopuru gordina
Ekoizpen propioa, 2013

	1. Arboti-Zohota	2. Amikuzeko herri elkargoa	3. Barnekaldea	4. Iparraldea	5. Euskal Herria
Osasun zentro azpiegitura gertuenera errepide bidezko distantzia (2012)	9,4	7,6	10,6	9,2	2,7
Ospital gertuenera errepide bidezko distantzia (2012)	9,4	7,8	9,5	9,4	2,2
Txikizkako merkataritza gertuenera errepide bidezko distantzia (2012)	7,6	4,4	3,2	2,5	1,3
Janarizko txikizkako merkataritza gertuenera errepide bidezko distantzia (2012)	9,4	5,4	3,6	2,9	2,4
Finantza bulego gertuenera errepide bidezko distantzia (2012)	9,4	7,6	8,2	7,3	3,7

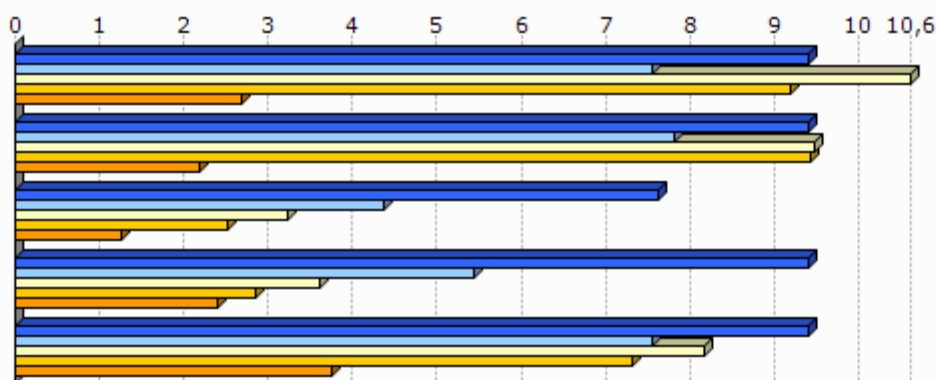

Unit.: Km.

INSEE, Nafarroako Gobernua, EUSTAT, Nafarroako Datu Espazialen Azpiegitura eta Espainiako Sustapen Ministerioa. Ekoizpen propioa., 2012

INSEE, EUSTAT eta Nafarroako Datu Espazialen Azpiegitura. Ekoizpen propioa., 2012

INSEE, EUSTAT, CAMERDATA eta Espainiako Sustapen Ministerioa. Ekoizpen propioa., 2012

INSEE, EUSTAT, CAMERDATA eta Espainiako Sustapen Ministerioa. Ekoizpen propioa., 2012

INSEE, EUSTAT eta CAMERDATA. Ekoizpen propioa., 2012

7.Tokiko fiskalitate zuzena

	Etxebizitzei ezarritako zerga (TH), (2012)	Eraikitako lurrei ezarritako zerga (TFB), (2012)	Eraiki gabeko lurrei ezarritako zerga (TFNB), (2012)	Enpresei ezarritako zerga (CFE), (2012)
1.Arboti-Zohota	11,0	8,0	31,0	
2.Amikuzeko herri elkargoa	11,9	9,7	30,9	
3.Barnekaldea	13,9	8,7	32,4	22,2
4.Iparraldea	14,0	9,3	32,2	22,3
Amikuzeko herri elkargoko fiskalitate zuzena	8,5		1,5	25,6

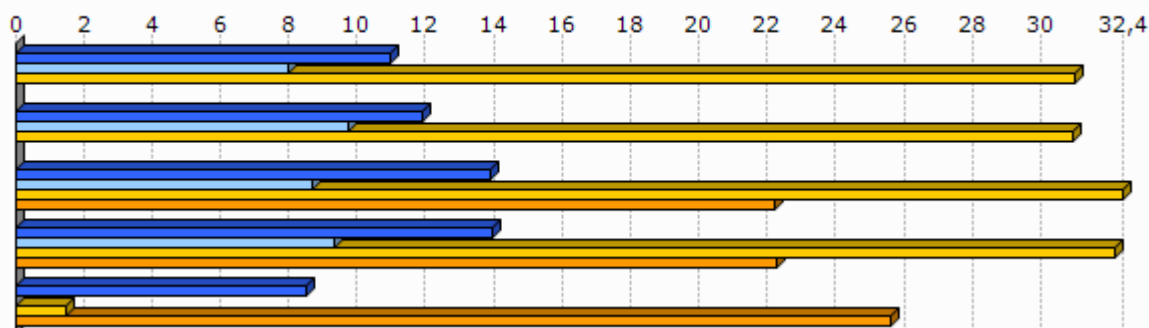

Unit.: %

Kondu publikoen, aurrekontuaren eta estatu erreformaren ministerioa, 2012

	1.Arboti-Zohota
Eraiki gabeko lurrei ezarritako zergaren urteko batz besteko hazkundea (TFNB) (2008/12)	6,5
Eraikitako lurrei ezarritako zergaren urteko batz besteko hazkundea (TFB) (2008/12)	9,9
Etxebizitzei ezarritako zergaren urteko batz besteko hazkundea (TH) (2008/12)	7,2

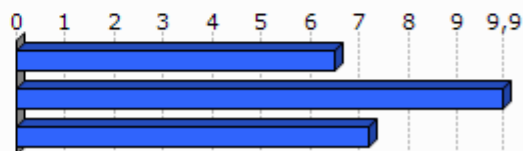

Unit.: %

Kondu publikoen, aurrekontuaren eta estatu erreformaren ministerioa, 2008/12

8. Tokiko nortasuna eta joera politikoa

8.1 Tokiko nortasuna

	Elkarteen dentsitatea (mila biztanleko), (2013)
1.Arboti-Zohota	10,2
2.Amikuzeko herri elkargoa	1,6
3.Barnekaldea	1,8
4.Iparraldea	1,4

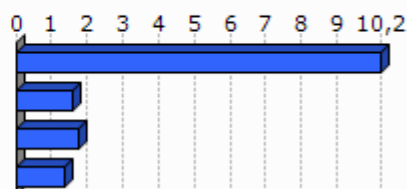

Unit.: %

INSEE. Ekoizpen propioa., 2013

	Euskararen ezagutza tasa (2010)	Euskararen erabilera sozialaren tasa (2010)	Euskarazko matrikulazio tasa lehen hezkuntzan (2012)
1.Arboti-Zohota	11,2	0,7	0,0
2.Amikuzeko herri elkargoa	23,3	5,7	15,8
3.Barnekaldea	50,0	23,9	
4.Iparraldea	17,0	4,5	26,1
5.Euskal Herria	29,9	10,4	66,0

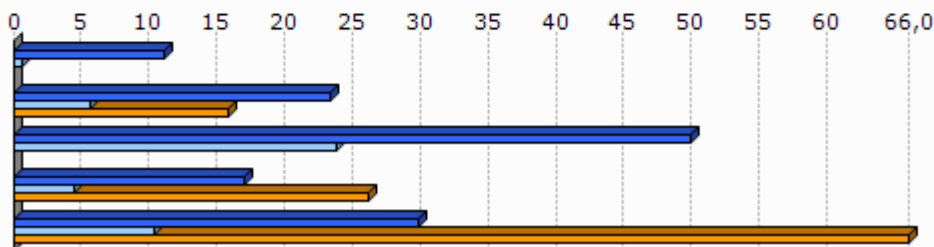

Unit.: %

Euskal Herriko Hizkuntza Adierazle Sistema (EAS), INSEE, EUSTAT, INE eta Nafarroako Estatistika Zerbitzua., 2010
Pirinio Atlantikoetako Hezkuntza Nazionalaren Departamentu Zerbitzua, EUSTAT eta Nafarroako Gobernu., 2012

	1.Arboti -Zohota	2.Amik uzeko herri elkargoa	3.Barne kaldea	4.Ipar raldea	5.Euskal Herria
Euskarazko Haur Hezkuntza-Lehen Hezkuntza azpiegitura gertuenera errepide bidezko distantzia (2012)	9,4	7,2	14,7	12,2	7,4
Haur Hezkuntza-Lehen Hezkuntza azpiegitura gertuenera errepide bidezko distantzia (2012)	0,0	1,2	1,2	0,9	2,3
Euskarazko bigarren hezkuntzako azpiegitura gertuenera errepide bidezko distantzia (2012)	27,4	23,7	25,3	21,2	19,0
Bigarren hezkuntzako azpiegitura gertuenera errepide bidezko distantzia (2012)	7,3	6,7	7,4	6,9	1,6
Euskaltegi gertuenera errepide bidezko distantzia (2012)	9,4	7,2	10,7	9,4	9,7

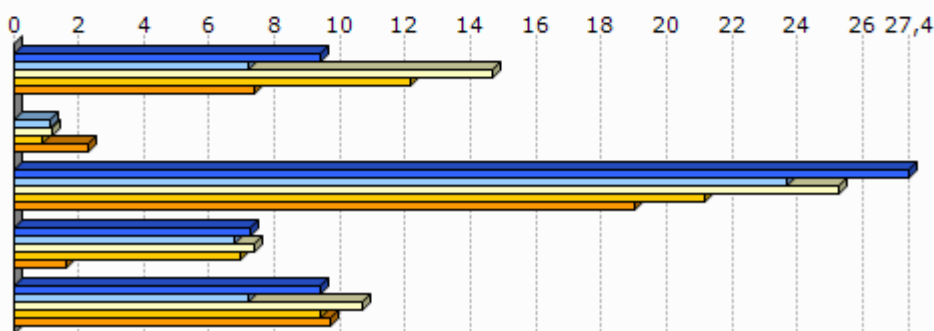

Unit.: Km.

Seaska, INSEE, Nafarroako Gobernua, EUSTAT eta Espainiako Sustapen Ministerioa. Ekoizpen propioa., 2012
 INSEE, Nafarroako Gobernua, EUSTAT, Nafarroako Datu Espazialen Azpiegitura eta Espainiako Sustapen Ministerioa. Ekoizpen propioa., 2012
 INSEE, Nafarroako Gobernua, EUSTAT eta Espainiako Sustapen Ministerioa. Ekoizpen propioa., 2012
 INSEE, EUSTAT eta Nafarroako Datu Espazialen Azpiegitura. Ekoizpen propioa., 2012
 AEK, HABE, IKA eta bilaketa propioa. Ekoizpen propioa., 2012

8.2 Joera politikoa

	2008ko udal hauteskundeetako abstentzio maila
1.Arboti-Zohota	14,9
2.Amikuzeko herri elkargoa	14,9
3.Barnekaldea	14,4
4.Iparaldea	30,7

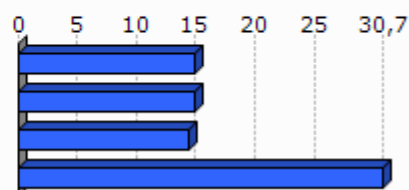

Unit.: %

Frantziako Barne Ministerioa, 2008

	1.Arboti -Zohota	2.Amikuzeko herri elkargoa	3.Barnekaldea	4.Iparraldea
Eskualdeko hauteskundeetako abstentzioaren bilakaera (2004/10)	13,3	25,8	39,8	35,1
Legebiltzarreko hauteskundeetako abstentzioaren bilakaera (2007/12)	-2,2	0,9	6,2	6,8
Lehendakaritza hauteskundeetako abstentzioaren bilakaera (2007/12)	15,0	35,6	24,7	31,5
Europar legebiltzarreko hauteskundeetako abstentzioaren bilakaera (2004/09)	21,4	-3,4	-3,4	-0,2

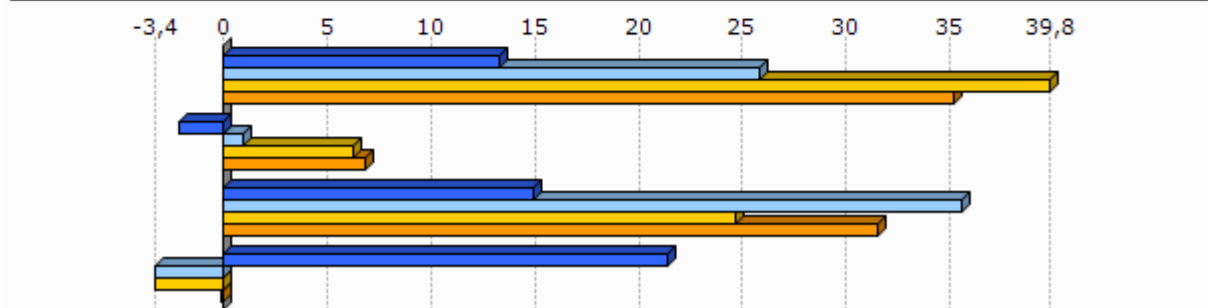

Unit.: %

Frantziako Barne Ministerioa, 2004/12

	Ezker muturreko alderdien hautesk undeen batz besteko presentzia	Ezkerreko alderdien hautesk undeen batz besteko presentzia	Alderdi abertzaleen hautesk undeen batz besteko presentzia	Eskuineko alderdien hautesk undeen batz besteko presentzia	Eskuin muturreko alderdien hautesk undeen batz besteko presentzia
1.Arboti-Zohota	7,4	22,6	8,1	55,6	3,2

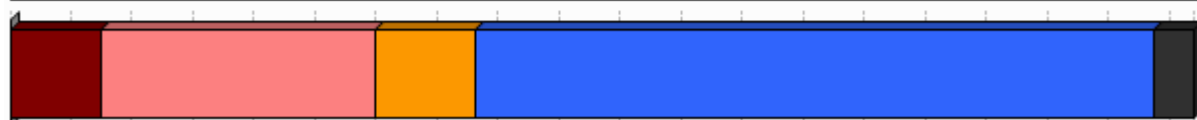

Unit.: %

Frantziako Barne Ministerioa. Ekoizpen propioa., 2008/12

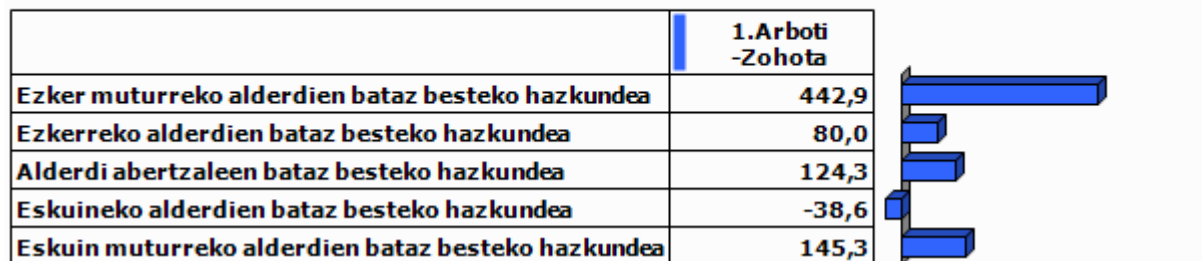

Unit.: %

Frantziako Barne Ministerioa. Ekoizpen propioa., 2001/12

9.0 harrak

GAZTEEN ETA EMAKUMEZKO GAZTEEN IRAUTE TASA

Gazteen iraute tasak eta emakumezko gazteen iraute tasak azken hamarkadako gazte kopuruaren hazkundera neurtzen dute. 1999 urteko 10 eta 19 urte bitarteko (emakumezko) gazteen kopurua 2009 urteko 20 eta 29 urte bitarteko (emakumezko) gazteen kopuruarekin alderatuz ekoizturiko adierazlea da, kasu bietan. Saldo positiboak zein negatiboak (emakumezko) gazteen erakartzea zein ihesa aditzera ematen digute.

LANGABEZIA

Enplegu bulegoetan langabetu gisa (A kategoria, Pôle emploi-ren sailkapenaren arabera) erregistraturiko pertsona kopurua aditzera ematen du.

Enplegua sustatzeko instituzioetan langabetu gisa erregistratzeko bi arrazoi erakusten dira hemen:

- Lan kaleratzeagatik: Arrazoi ezberdinetatik eratorri daitekeen egoera.
- Lan kontratu bukaeragatik: Epe mugatuko kontratu baten amaiera dela medio.

Badira langabetu gisa erregistratua egoteko egoera mota gehiago, hala nola, dimisioak eta lehenengo aldiz lan merkatura gerturatzen direnak, baina ez ditugu txostenean erantsi langabetu kopuru txikiak barnebiltzen baitituzte.

FORMAZIOA

Gizartearen formazioa INSEEren sailkapenean oinarritua dago baina hemen zabalago lantzen da. Ondorioz, 15 urtetik gorako jendetzak lortutako maila altueneko diploma aztertzen da hurrengo taulan ageri den baliokidetzen arabera:

GAINDEGIAko nomenklatura	INSEE ko nomenklatura
Diploma profesionalik gabeko biztanleria (% 15+ urte)	Pas de scolarité Aucun diplôme mais scolarité jusqu'en école primaire ou au collège Aucun diplôme mais scolarité au-delà du collège
Diploma gorenatzat, teknikalari diploma oinarritzkoa duen biztanleria (% 15+ urte)	Certificat c'études primaires BEPC, brevet élémentaire, brevet des collèges Certificat c'aptitudes professionnelles, brevet de compagnon Brevet d'études professionnelles
Diploma gorenatza, batxilergoa duen biztanleria (% 15+ urte)	Baccalauréat général, brevet supérieur Bac technologique ou professionnel, brevet professionnel ou de technicien, BEC, BEI, BEH, capacité en droit
Diploma gorenatza, goi mailako ikasketetako diploma duen biztanleria (% 15+ urte)	Diplôme universitaire de 1er cycle, BTS, DUT, diplôme des professions sociales ou de santé, d'infirmière(ier) Diplôme universitaire de 2ème ou 3ème cycle (y compris médecine, pharmacie, dentaire), diplôme d'ingénieur, d'une grande école, doctorat, etc.

ERRENTA

INSEEk udalerrri mailan errentaren datuak udalerrri handientzat soilik argitaratzen ditu sekretu estatistikoa dela medio. Hori dela eta, maiz ez dago udalerrri mailako daturik tauletan.

Kontsumo Unitatea (KU)

Errentaren inguruko datuak *Kontsumo Unitatearen* (Unité de Consommation–UC) arabera ageri dira.

Kontsumo Unitatea Ekonomi Lankidetzaren eta Garapenerako Erakundeak (ELGE) definitutako koefiziente batzuen arabera etxalde bakoitzean diren pertsonen kontsumoaren ponderazioz sortutako unitatea da. Koefiziente horiek honakoak dira:

- 1: etxaldeko lehen helduarentzat
- 0.5: hamalau urtetik gorako beste pertsonentzat
- 0.3: hamalau urtetik beherako haurrentzat

Errentaren datuak *Kontsumo Unitatean* arabera ematearen helburua etxaldeen arteko konposizio desorekak neutralizatzea da.

Mediana, dezilak eta errenta dezilen arteko distantzia

Errenta mediana eta errentaren lehen eta bederatzigarren dezila ageri da tauletan. Medianak errentaren arabera tamaina bereko bi multzotan banatzen du populazioa eta dezilek hamar zatitan banatzen dute. Lehen errenta dezilak errenta apalenak aditzera ematen ditu. Errenta dezilen arteko distantziak errenta banaketa desorekatuaren maila neurtzen du.

Errentaren jatorria

Errentaren jatorri posibleak lau dira:

- Lan sariak
- Diru laguntzak: erretiroen diru sartzak, pentsioak...
- Etekinak: horiek dira profesio liberalen diru sartzak
- Besteak (gehienbat ondasuneko diru sartzak): ondasunei esker egindako diru sartzak

ADINEKOAK

- Adinekoen bakartasun maila

Etxean bakarrik bizi den 65 urtetik gorako biztanleria kopurua aditzera ematen du, adin horretako ehun biztanleko.

- Zaharren menpekotasun indizea

65 urtetik gorako biztanleria kopurua aditzera ematen du, hauetaz arduratzeko adinean (15 eta 64 urte bitartean) dagoen ehun biztanleko.

GURASO BAKARREKO FAMILIAK

Familiaren definizioa

- Familia bat: Gutxienez etxalde batean bi pertsonen osatutako nukleo bat da. Honakoak dira aukerak:
 - bikote bat (eta bere haurrak baldin badira)
 - heldu bakar bat bere haurr(ar)ekin
- Familia baten seme/alabak: Pertsona bat familia baten seme edo alaba gisa aintzat hartzeko bikotekide gabe eta etxaldean haur propiorik gabe (baldin baditu) bizi behar da.

Guraso bakarreko familiak

Soilik 65 urte arteko guraso bakarreko familia monoparentalak aintzat hartu ditugu haurren zaintza eta erantzukizunerako zailtasunak izan ditzaketen familia unitateak kuantifikatzeko asmoz. Horrela, guraso bakarreko familietan non zaintza eta erantzukizunak kontrako norabidean izan daitezkeen alboratu ditugu.

JARDUERA EKONOMIKOA

Establezimenduen bertakotze tasa

Establezimenduen bertakotze tasak udalerriko establezimendu guztien artean egoitza nagusia Euskal Herrian dutenen ehunekoa aditzera ematen du.

Tokiko ekonomiara bideratutako enplegua

Ondasun eta zerbitzuen ekoizpenerako maila lokalean aurrera eramaten diren jarduerak dira eta hauen helburua tokiko biztanleen beharrak asetzear datza, izan bertakoa nahiz turista. Guztizko enpleguan tokiko ekonomiara bideratutako enpleguaren ehunekoa adierazten da.

Ekintzailetasun ekonomikoaren tasa

Ekintzailetasun ekonomikoaren tasak udalerriko establezimendu guztien artean egoitza nagusia udalerrian bertan dutenen ehunekoa aditzera ematen du

Biztanleria aktiboaren egituraren indizea

Biztanleria aktiboaren egituraren indizeak 15 eta 39 urte bitarteko ehun biztanle aktiboko 40 eta 64 urte bitarteko biztanle aktibo kopurua esaten digu. Biztanleria aktiboaren egituraren zahartze maila neurtzeko adierazlea da.

TOKIKO FISKALITATE ZUZENA**CFE**

Enpresei doakien zerga *Cotisation Foncière des Entreprises (CFE)* delakoa 2010 urtean ezarritako zerga da.

Herri elkargoen tokiko fiskalitate zuzena

Herri elkargoentzat, bi informazio ezarriak izan dira:

- Lehena, herri elkargoko lurraldean diren udalerrien zergaren bataz bestekoa, herriko etxeak finkatzen duen tasa herri elkargoko testuinguruan ikusteko.
- Bestea, herri elkargoak berak ezartzen duen zerga, informazio gehigarri bezala jarria ageri dena.

HAUTESKUNDEAK**Aintzat harturiko hauteskundeak**

Udalerrri mailako joera politikoaren azterketarako hauteskunde ezberdinetan lehen itzuliko emaitzak baliatuak izan dira. Horretarako, aniztasun politiko zabala erakusten duten hauteskundeak aintzat hartu dira. Hauteskunde mota bakoitzean izandako bilakaeraren neurketarako hauteskunde mota bakoitzeko azken bi deialdiak kontutan hartu dira.

Hona erabiliak izan diren hauteskundeak:

2001eko Udal hauteskundeen lehen itzulia	2008ko Udal hauteskundeen lehen itzulia
2007ko legebiltzarreko hauteskundeen lehen itzulia	2012ko Legebiltzarreko hauteskundeen lehen itzulia
2004ko Europar legebiltzarreko hauteskundeen lehen itzulia	2009ko Europar legebiltzarreko hauteskundeen lehen itzulia

Udalerrriko hauteskundeen kasuan, soilik 3.500 biztanletik gorako udalerrien emaitzak kontutan izan dira kopuru horren azpitik diren udalerrietan Frantziako hauteskunde sisteman indarrean den "panachage" delakoak ezinezkoa egiten baitu hautagaiak blokeen sailkapenetan txertatzea.

Alderdien sailkapena

Hauteskundeetan aurkezturiko hautagai zein alderdiak bost bloke handietan sailkatu ditugu joera politikoaren izaera zein honen bilakaera modu sintetikoan laburbiltzeko. Hurrengo taulan bost bloke horietan barnebildutako hautagaitzak zehaztuak dira eta ondoan hauteskunde bakoitzean hauentzat Frantziako Barne Ministerioak darabiltzan nomenklatura ageri da. ECO izen generikoa dutenak talde ezberdinetan banatuak izaten ahal dira hautagaiaren iritziz politikoaren arabera.

KODEA		IZENA	UDAL01	UDAL08	LEGISL07	LEGISL12	EUROP04	EUROP09
Ezker muturra	Ezker antikapitalista / komunista	Liste d'extrême-gauche	LXG	LEXG		EXG	LXG	LEXG
		LCR/FO/NPA			EXG			
		Liste du Parti Communiste			COM		LPC	
		Lutte Ouvrière			EXG			
		Liste du PCF et du Parti de gauche						LCOP
		Parti de Gauche						
Ezkerra	Beste	Eric Pététin				ECO		
	Ekologistak	Liste Europe Ecologie les Verts			VEC	VEC		
		Liste des Verts	LVE				LVE	LVEC
		Patit de la Nation Occitana			ECO			
	Ezker liberala	Liste du Parti socialiste		LSOC	SOC	SOC	LPS	LSOC
	Ezker zentristak	Parti Radical de Gauche						
Ezkerreko besteak	Ezkerreko besteak	Liste Union de la Gauche		LUG				
		Liste divers gauche	LDG	LDVG		DVG		
		Liste de Gauche	LGA				LDVG	
Abertzaleak	Abertzaleak	Liste régionaliste (EHBAI, EHA, EAJ-PNB, ...)	LRG	LREG	REG	REG	LRG	LREG
	Besteak	Autre liste				AUT		LAUT
Eskuina	Zentrista kontserbadorea	Alliance écologique indépendante				ECO		
		MHAN			ECO			
		Liste Divers	LDV				LDV	
	Eskuineko zentristak	Liste Chasse-Pêche-Nature et Traditions			CPNT		LCP	
		Liste centre-MoDem		LCMD	UDFD			LCMD
	Eskuineko bestak	Liste le centre pour la france				CEN		
		Liste UDF					LUDF	
		Liste divers droite	LDD	LDVD	DIV	DVD	LDD	LDVD
Zentristak eta eskuin liberala	Liste de droite	LDR						
	Parti Radical Valoisien				PRV			
	Liste Majorité-Centristes		LMC					
Eskuin muturra	Eskuin muturra	Majorité-Nouveau Centre						
		Liste de la majorité présidentielle (UMP)		LMAJ	UMP	UMP	LUMF	LMAJ
Eskuin muturra	Eskuin muturra	Liste du Front national			FN	FN	LFN	LFN
		Liste d'extrême-droite					LXD	LEXD

Hauteskunde emaitzen kalkulua

Bloke bakoitzeko bozka kopurua zenbatua izan da hauteskunde guztietan eta bakoitzaren pisua ehunekotan kalkulatu da (guztizko bozkekiko). Hortik bi operazio egin dira:

- Bloke bakoitzak hauteskunde mota bakoitzeko azken hauteskundeetan izandako bozka ehunekoen batz bestekoa. Hauteskunde horiek honakoak dira: 2008 urteko udal hauteskundeak, 2012 urteko Frantziako Legebiltzarreko hauteskundeak eta 2009 urteko Europar Legebiltzarreko hauteskundeak.

- Bestalde, bloke bakoitzak aurreko hauteskunde mota bakoitzeko izandako presentziaren hazkundera kalkulatu izan da. Azkenik, hazkundera horien batz bestekoa kalkulatu izan da.

10.E

ranskina: Adierazle zerrenda

Biztanleria osoa (p. munic.)
Biztanleriaren hazkundera (p. munic.) 2006/09
Biztanleriaren hazkundera (p. munic.) 1999/2009
Amatasun indizea
Bizitza proiektuak garatzeko adinekoren iraute eta erakargarritasun tasa
Friz indizea
Zahartze indizea
Emakumezkotasun indizea (15-64)
Jarduera tasa
Emakumezkoen jarduera tasa
Biztanleria aktiboaren hazkundera (1999/2009)
Langabetu kopurua
Langabetuen hazkundera (2007/11)
Emakumezko langabetuak, langabetu guztiekiko
50 eta + urteko langabetuak, langabetu guztiekiko
50 eta + urteko langabetuen hazkundera (2007/11)
Lan-kaleraketagatik langabezia egoeran
Kontratu amaieragatik langabezia egoeran
Laborari aktiboaren presentzia
Laborari aktiboaren hazkundera (1999/2009)
Enpresa buru, artisau eta merkatari aktiboaren presentzia
Enpresa buru, artisau eta merkatari aktiboaren hazkundera (1999/2009)
Kudeatzaile eta lanbide intelektuak aktiboaren presentzia
Kudeatzaile eta lanbide intelektuak aktiboaren hazkundera (1999/2009)
Tarteko lanbideak aktiboaren presentzia
Tarteko lanbideak aktiboaren hazkundera (1999/2009)
Enpleguak aktiboaren presentzia
Enpleguak aktiboaren hazkundera (1999/2009)
Langileak aktiboaren presentzia
Langileak aktiboaren hazkundera (1999/2009)
Diploma profesionalik gabeko biztanleriaren presentzia
Teknikalari diploma oinarrikoa duen biztanleriaren presentzia
Batxilergoa duen biztanleriaren presentzia
Goi mailako ikasketetako diploma duen biztanleriaren presentzia
Errenta mediana (kontsumo unitateko)
Errentaren lehen dezila (kontsumo unitateko)
Errentaren bederatzigarren dezila (kontsumo unitateko)
Errenta dezilen arteko distantzia (kontsumo unitateko)
Lan-sariak guztizko errentan
Diru laguntzak guztizko errentan
Etekinak guztizko errentan
Besteak (gehienbat ondasuneko diru sartzak) guztizko errentan
Bataz besteko lan-saria orduko (denb. osoko lanaldian)
Emakumezkoen lan-saria gizonenakoa (denb. osoko lanaldian)
Bataz besteko lan sariaren hazkundera (denb. osoko lanaldian)
Gazteen iraute tasa
Emakumezko gazteen iraute tasa
Gazte langabetuak (<25 urte) langabetu guztiekiko
Gazte langabetuen hazkundera (<25 urte)
Gizonezko gazteen (18-25) bataz besteko lan-saria orduko (denb. osoko lanaldian)
Emakumezko gazteen (18-25) bataz besteko lan-saria orduko (denb. osoko lanaldian)

65 urtetik gorako biztanleak etxean bakarrik
75 urtetik gorako biztanleak etxean bakarrik
Adineko biztanleen bakartasun maila (>65 urte)
Zaharren menpekotasun indizea
Guraso bakarreko (<65 urte) familia nuklearrak
Guraso bakarreko (<65 urte) familia nuklearren proportzioa
Guraso bakarreko (<65 urte) familia nuklearren emakumezotasuna
Guraso bakarreko haur kopurua (0-24 urte bitartean)
Guraso bakarreko haur kopuruaren proportzioa (0-24 urte bitartean)
Establezimendu kopurua
Lehen sektoreko establezimenduen proportzioa
Industria sektoreko establezimenduen proportzioa
Eraikuntza sektoreko establezimenduen proportzioa
Zerbitzuen sektoreko establezimenduen proportzioa
Establezimenduen bertakotutze tasa
Jarduera industrialeko teknologia maila handia
Jarduera industrialeko teknologia maila ertain-handia
Jarduera industrialeko teknologia maila ertain-txikia
Jarduera industrialeko teknologia maila txikia
Biztanleria aktiboaren egituraren indizea
Hurrengo hamarkadan erretiroa hartu behar duen langilegoa
Udalerrian bizi diren landunak, udalerriko lanpostuekiko
Udalerrian bizi eta lan egiten duten landunak, udalerriko landunekiko
Tokiko ekonomiara bideratutako enplegua
Tokiko ekonomiara bideratutako enpleguaren hazkundea (1999/2009)
Ekintzailetasun ekonomikoaren tasa
Autonomoen tasa
Ustiategi kopurua
Ustiategien hazkunde gordina (2000/10)
Ustiategien hazkundea (2000/10)
Ustiategien batz besteko NAE azalera
NAE azaleraren hazkundea (2000/10)
Batz besteko produkzio gordina ustiategiko
Oinordegabeko 50 urtetik gorako ustiategi-buruak
NATURA 2000 eremua
ZNIEFF I eremua
ZNIEFF II eremua
Lurraren artifizializazioa
Lur artifizializazioaren hazkundea (2000/06)
Lur artifizializazioaren hazkundea (1990/2000)
PLHaren presentzia
PLHa duten herriak (%)
Hirigintza arautzeko planen presentzia
Hirigintza dokumenturik gabeko herriak (%)
Lurralde Koherentziarako Planen presentzia (SCOT)
Lurralde Koherentziarako Plana duten herriak (%)
Baimendutako etxebizitza eraikuntzen batz besteko kopurua urtero (2002/07)
Baimendutako etxebizitza eraikuntzen batz besteko kopurua urtero (2008/12)
Baimendutako etxebizitza eraikuntzen batz besteko azalera urtero (2002/07)
Baimendutako etxebizitza eraikuntzen batz besteko azalera urtero (2008/12)
Etxebizitza parkearen hazkundea (1999/2009)
Bigarren etxebizitzaren hazkundea (1999/2009)
Bigarren etxebizitzaren presentzia
Etxebizitza hutsen presentzia

Etxebizitzen batz besteko prezioa
Etxebizitza sozialen tasa (datu ofiziala)
Etxebizitza sozialen tasa (guztizko etxebizitza parkearekiko)
Etxebizitza soziala kopuruaren batz besteko hazkundera (2001/07)
Etxebizitza soziala kopuruaren batz besteko hazkundera (2008/10)
Garraio publikoaren lotura kopurua
Osasun zentro azpiegitura gertuenera errepide bidezko distantzia
Ospital gertuenera errepide bidezko distantzia
Txikizkako merkataritza gertuenera errepide bidezko distantzia
Janarizko txikizkako merkataritza gertuenera errepide bidezko distantzia
Finantza bulego gertuenera errepide bidezko distantzia
Etxebizitzei ezarritako zerga (TH)
Etxebizitzei ezarritako zergaren urteko batz besteko hazkundera (TH) (2008/12)
Eraikitako lurrei ezarritako zerga (TFB)
Eraikitako lurrei ezarritako zergaren urteko batz besteko hazkundera (TFB) (2008/12)
Eraiki gabeko lurrei ezarritako zerga (TFNB)
Eraiki gabeko lurrei ezarritako zergaren urteko batz besteko hazkundera (TFNB) (2008/12)
Enpresei ezarritako zerga (CFE)
Elkarteen dentsitatea (mila biztanleko)
Euskararen ezagutza tasa
Euskararen erabilera sozialaren tasa
Euskarazko matrikulazio tasa lehen hezkuntzan
Euskarazko Haur Hezkuntza-Lehen Hezkuntza azpiegitura gertuenera errepide bidezko distantzia
Haur Hezkuntza-Lehen Hezkuntza azpiegitura gertuenera errepide bidezko distantzia
Euskarazko bigarren hezkuntzako azpiegitura gertuenera errepide bidezko distantzia
Bigarren hezkuntzako azpiegitura gertuenera errepide bidezko distantzia
Euskaltegi gertuenera errepide bidezko distantzia
2008ko udal hauteskundeetako abstentzio maila
Eskualdeko hauteskundeetako abstentzioaren bilakaera (2004/10)
Legebiltzarreko hauteskundeetako abstentzioaren bilakaera (2007/12)
Lehendakaritza hauteskundeetako abstentzioaren bilakaera (2007/12)
Europar legebiltzarreko hauteskundeetako abstentzioaren bilakaera (2004/09)
Ezker muturreko alderdien hauteskundeen batz besteko presentzia
Ezkerreko alderdien hauteskundeen batz besteko presentzia
Alderdi abertzaleen hauteskundeen batz besteko presentzia
Eskuineko alderdien hauteskundeen batz besteko presentzia
Eskuin muturreko alderdien hauteskundeen batz besteko presentzia
Ezker muturreko alderdien batz besteko hazkundera
Ezkerreko alderdien batz besteko hazkundera
Alderdi abertzaleen batz besteko hazkundera
Eskuineko alderdien batz besteko hazkundera
Eskuin muturreko alderdien batz besteko hazkundera

11.U

dalerriko oharrak

	1.Arboti-Zohota
Langabetuen hazkundera (2007/11)	
Emakumezko langabetuak, langabetu guztiekiko	
50 eta + urteko langabetuak, langabetu guztiekiko	
50 eta + urteko langabetuen hazkundera (2007/11)	2007 urtean ez zegoen langabeturik
Lan-kaleraketagatik langabezia egoeran	Daturik ez
Kontratu amaieragatik langabezia egoeran	Daturik ez
Laborari aktiboen hazkundera (1999/2009)	
Enpresa buru, artisau eta merkatari aktiboen hazkundera (1999/2009)	
Kudeatzaile eta lanbide intelektualak aktiboen hazkundera (1999/2009)	1999 urtean ez zegoen mota horretako KSPdun landunik
Tarteko lanbideak aktiboen hazkundera (1999/2009)	
Enplegatuak aktiboen hazkundera (1999/2009)	
Langileak aktiboen hazkundera (1999/2009)	
Gazteen iraute tasa (10-19 urte)	
Emakumezko gazteen iraute tasa	
Gazte langabetuak (<25 urte) langabetu guztiekiko	
Gazte langabetuen hazkundera (<25 urte)	2007 urtean ez zegoen langabeturik
Guraso bakarreko (<65 urte) familia nuklearren emakumezko tasa	
Jarduera industrialeko teknologia maila handia	Daturik ez
Jarduera industrialeko teknologia maila ertain-handia	Daturik ez
Jarduera industrialeko teknologia maila ertain-txikia	Daturik ez
Jarduera industrialeko teknologia maila txikia	Daturik ez
Ustiategi kopurua	
Oinordegabeko 50 urtetik gorako ustiategi-buruak	Sekretu estatistikoa
Lur artifizializazioaren hazkundera (2000/06)	
Lur artifizializazioaren hazkundera (1990/2000)	
Etxebizitzaren batz besteko prezioa	

12.Herri elkargoko oharrak

	50 eta + urteko langabetuen hazkundera (2007/11)	Gazte langabetuen hazkundera (<25 urte)
2.Amikuzeko herri elkargoa	2007 urtean ez zegoen langabeturik.	

Sustatzailea: GAINDEGIA



Ipar Euskal Herriko udalerriak, aldagai sozio ekonomikoen arabera 2013

Egileak

Txomin Poveda eta Asier Otxoa de Retana

ARHANTSUSI

AURKIBIDEA

1. Demografia
2. Gizarte errealitatea eta bizi baldintzak
3. Jarduera ekonomikoa
4. Lurralde antolamendua eta hirigintza
5. Etxebizitza
6. Azpiegiturak eta zerbitzuen irisgarritasuna
7. Tokiko fiskalitate zuzena
8. Tokiko nortasuna eta joera politikoa
9. Oharrak
10. Eranskinak: Adierazle zerrenda
11. Udalerrri oharrak
12. Herri elkargoko oharrak

1. Demografia

1.1 Biztanleria lurraldean

	1.Arhantsusi	2.Iholdi-Oztibarreko herri elkargoa	3.Barnekaldea	4.Iparraldea	5.Euskal Herria
Biztanleria osoa (p. munic.)	74	3 740	41 532	289 543	3 127 326

Unit.: Kopuru gordina
INSEE eta INE

	Biztanleriaren hazkundera (p. munic.) 06/09	Biztanleriaren hazkundera (p. munic.) 99/09
1.Arhantsusi	-11,1	-8,6
2.Iholdi-Oztibarreko herri elkargoa	3,2	8,5
3.Barnekaldea	2,0	3,6
4.Iparraldea	6,6	10,2
5.Euskal Herria	4,7	7,1

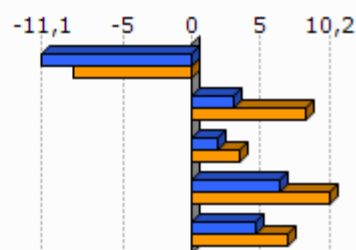

Unit.: %
INSEE eta INE, 2006/2009 eta 1999/2009

	Amatasun indizea (2009)
1.Arhantsusi	41,7
2.Iholdi-Oztibarreko herri elkargoa	33,9
3.Barnekaldea	28,9
4.Iparraldea	22,4
5.Euskal Herria	21,9

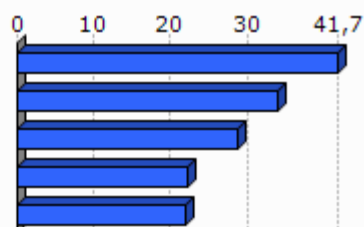

Unit.: %
INSEE eta INE, 2009

	Bizitza proiektuak garatzeko adinekoren iraute eta erakargarrtasun tasa (1999/2009)
1.Arhantsusi	-29,6
2.Iholdi-Oztibarreko herri elkargoa	7,0
3.Barnekaldea	-1,0
4.Iparraldea	8,5
5.Euskal Herria	9,5

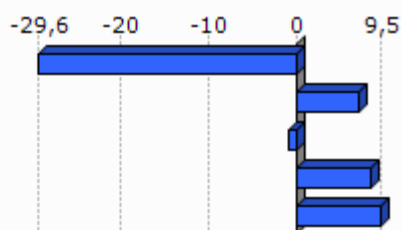

Unit.: %
INSEE eta INE. Ekoizpen propioa., 1999/2009

1.2 Biztanleriaren egitura

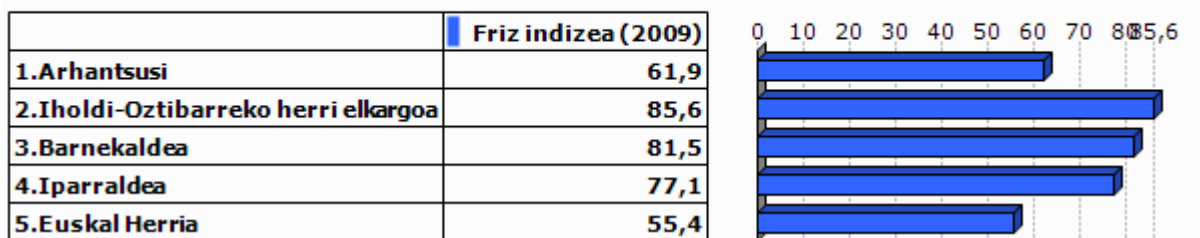

Unit.: %
INSEE eta INE, 2009



Unit.: %
INSEE eta INE, 2009

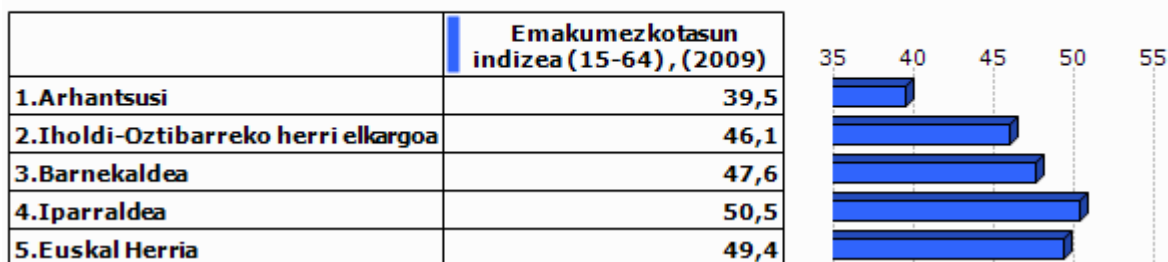

Unit.: %
INSEE eta INE, 2009

2.Gizarte errealitatea eta bizi baldintzak

2.1 Jarduera eta enplegua

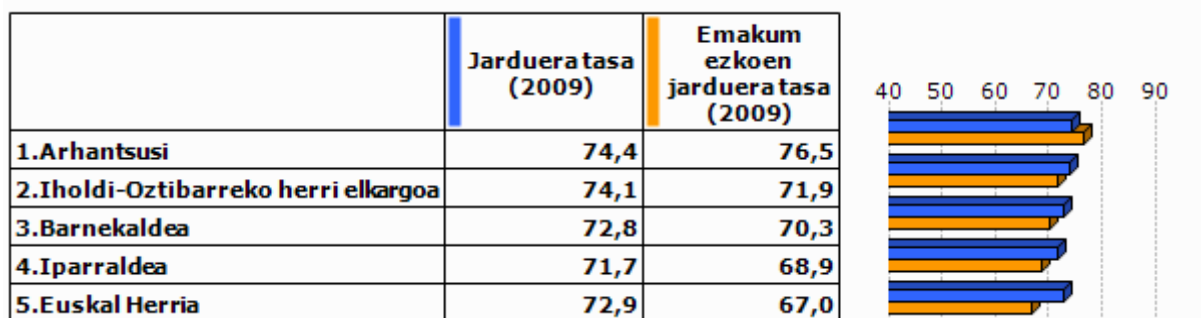

Unit.: %
INSEE eta INE, 2009

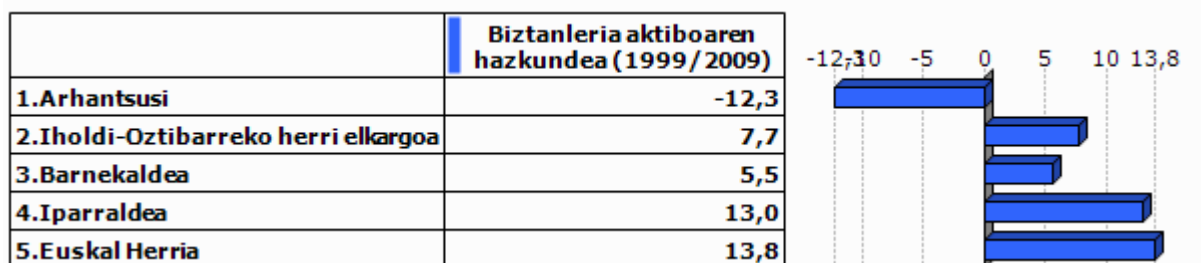

Unit.: %
INSEE eta INE, 1999/2009

2.2 Langabezia

	1.Arhantsusi	2.Iholdi-Oztibarreko herri elkargoa	3.Barnekaldea	4.Iparraldea	5.Euskal Herria
Langabetu kopurua (2011)	0	43	892	12 479	201 708

Unit.: Kopuru gordina
Pôle emploi eta Espainiako Enplegu eta Gizarte Segurantza Ministerioa, 2011

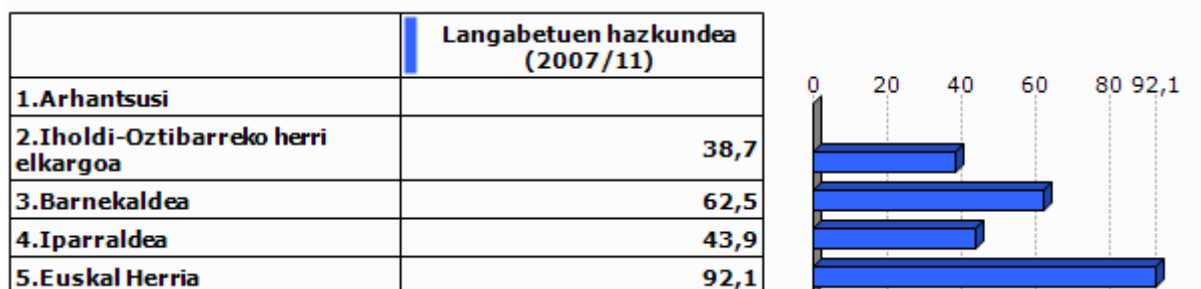

Unit.: %
Pôle emploi eta Espainiako Enplegu eta Gizarte Segurantza Ministerioa, 2007/2011

	Emakumezko langabetuak, langabetu guztiekiko (2011)
1.Arhantsusi	
2.Iholdi-Oztibarreko herri elkargoa	30,2
3.Barnekaldea	31,8
4.Iparraldea	48,8
5.Euskal Herria	50,7

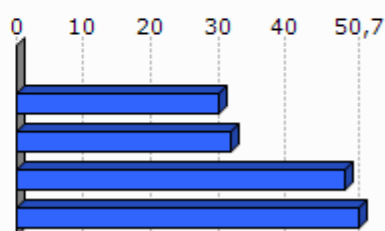

Unit.: %

Pöle emploi eta Espainiako Enplegu eta Gizarte Segurantzza Ministerioa, 2011

	50 eta + urteko langabetuak, langabetu guztiekiko (2011)	50 eta + urteko langabetuen hazkundera (2007/11)
1.Arhantsusi		
2.Iholdi-Oztibarreko herri elkargoa	0,0	
3.Barnekaldea	8,5	100,0
4.Iparraldea	18,3	85,8
5.Euskal Herria	38,8	86,1

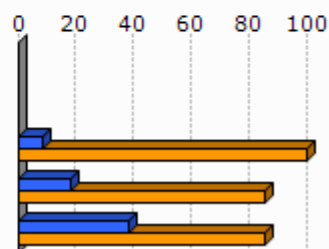

Unit.: %

Pöle emploi eta Espainiako Enplegu eta Gizarte Segurantzza Ministerioa, 2007/2011

	Lan-kalera ketagatik langabezia egoeran (2011)	Kontratu amaieragatik langabezia egoeran (2011)
1.Arhantsusi		
2.Iholdi-Oztibarreko herri elkargoa	11,6	88,4
3.Barnekaldea	10,9	87,4
4.Iparraldea	25,2	66,3

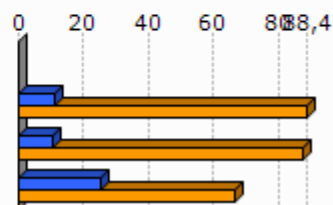

Unit.: %

Pöle emploi, 2011

2.3 Katgoria Sozio-Profesionala eta formazio maila

	Laborari aktiboen presentzia (2009)	Laborari aktiboen hazkundera (1999/2009)
1.Arhantsusi	37,5	-32,4
2.Iholdi-Oztibarreko herri elkargoa	23,5	-23,5
3.Barnekaldea	15,9	-24,0
4.Iparraldea	3,2	-23,7

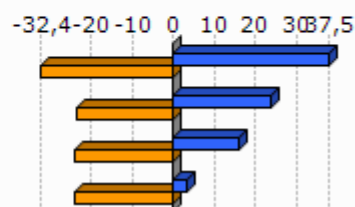

Unit.: %
INSEE, 1999/2009

	Enpresa buru, artisau eta merkatari aktiboen presentzia (2009)	Enpresa buru, artisau eta merkatari aktiboen hazkundera (1999/2009)
1.Arhantsusi	25,0	
2.Iholdi-Oztibarreko herri elkargoa	9,3	30,8
3.Barnekaldea	8,8	5,9
4.Iparraldea	8,8	2,8

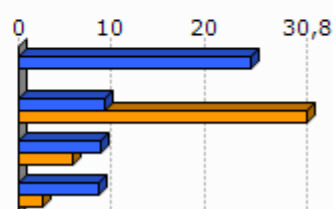

Unit.: %
INSEE, 1999/2009

	Kudeatzaile eta lanbide intelektualak aktiboen presentzia (2009)	Kudeatzaile eta lanbide intelektualak aktiboen hazkundera (1999/2009)
1.Arhantsusi	0,0	
2.Iholdi-Oztibarreko herri elkargoa	4,6	66,9
3.Barnekaldea	6,0	46,1
4.Iparraldea	11,6	30,0

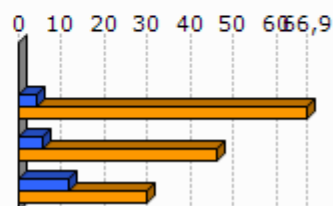

Unit.: %
INSEE, 1999/2009

	Tarteko lanbideak aktiboen presentzia (2009)	Tarteko lanbideak aktiboen hazkundera (1999/2009)
1.Arhantsusi	0,0	-100,0
2.Iholdi-Oztibarreko herri elkargoa	13,4	20,6
3.Barnekaldea	18,2	28,2
4.Iparraldea	25,5	26,2

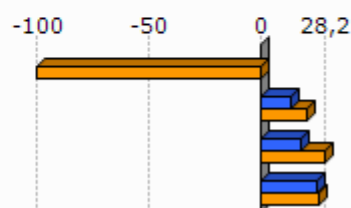

Unit.: %
INSEE, 1999/2009

	Enplegatuak aktiboen presentzia (2009)	Enplegatuak aktiboen hazkundera (1999/2009)
1.Arhantsusi	37,5	508,2
2.Iholdi-Oztibarreko herri elkargoa	19,7	-2,7
3.Barnekaldea	24,1	-0,7
4.Iparraldea	31,6	1,6

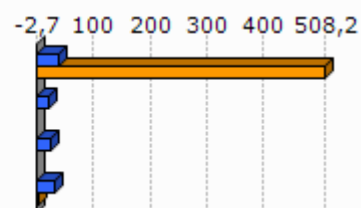

Unit.: %
INSEE, 1999/2009

	Langileak aktiboen presentzia (2009)	Langileak aktiboen hazkundera (1999/2009)
1.Arhantsusi	0,0	-100,0
2.Iholdi-Oztibarreko herri elkargoa	29,4	12,2
3.Barnekaldea	27,3	-7,5
4.Iparraldea	20,3	-3,4

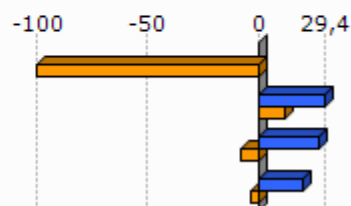

Unit.: %
INSEE, 1999/2009

	Diploma profesionalik gabeko biztanleriaren presentzia (2008)	Teknikalari diploma oinarrikoa duen biztanleriaren presentzia (2008)	Batxilergoa duen biztanleriaren presentzia (2008)	Goi mailako ikasketetako diploma duen biztanleriaren presentzia (2008)
1.Arhantsusi	50,0	40,0	6,7	3,3
2.Iholdi-Oztibarreko herri elkargoa	39,5	32,2	13,9	14,4
3.Barnekaldea	41,2	28,3	14,2	16,3
4.Iparraldea	32,7	26,7	17,1	23,6

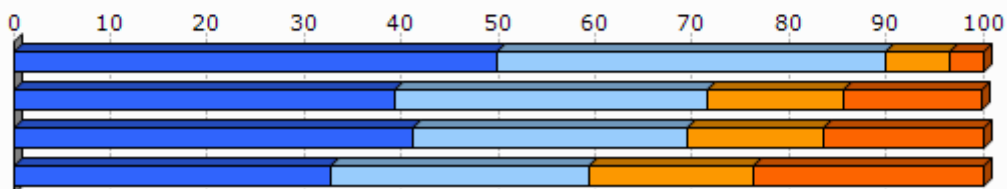

Unit.: %
INSEE, 2008

2.4 Errenta

	1.Arhantsusi	2.Iholdi-Oztibarreko herri elkargoa
Errenta mediana (kontsumo unitateko), (2010)		15 094
Errentaren bederatzigarren dezila (kontsumo unitateko), (2010)		27 298
Errentaren lehen dezila (kontsumo unitateko), (2010)		7 069

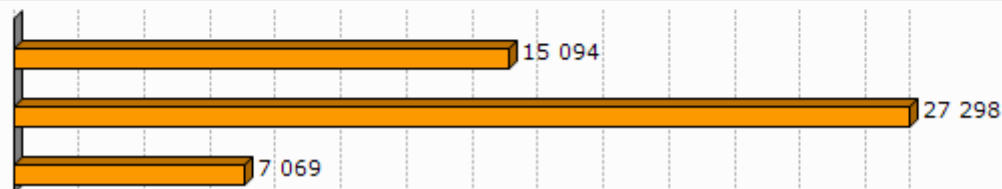

Unit.: €
INSEE, 2010

	Errenta dezilen arteko distantzia (kontsumo unitateko), (2010)
1.Arhantsusi	
2.Iholdi-Oztibarreko herri elkargoa	3,9



Unit.: Unitate gabekoa
INSEE, 2010

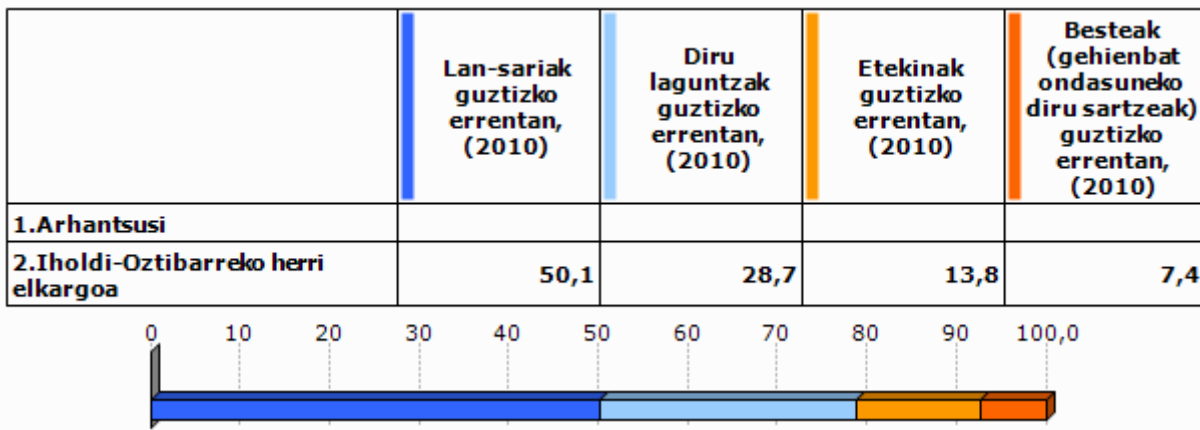

Unit.: %
INSEE, 2010

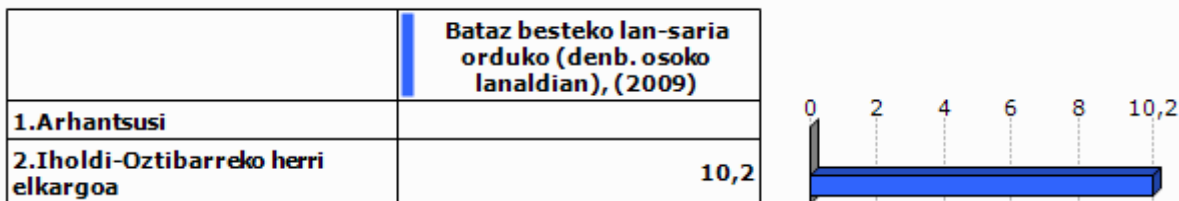

Unit.: €
INSEE, 2009

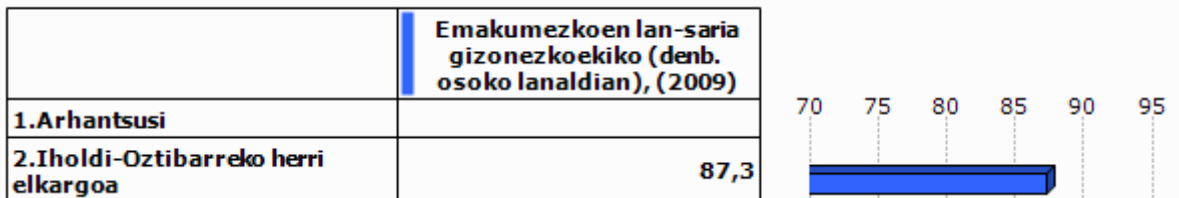

Unit.: %
INSEE, 2009

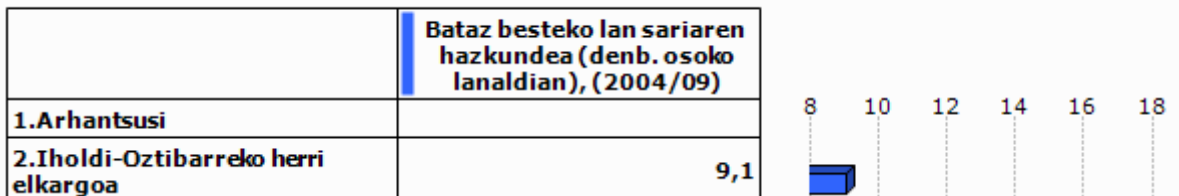

Unit.: %
INSEE, 2004/2009

2.5 Arrisku ekonomikoaren menpeko giza talde nagusiak

Gazteak

	Gazteen iraute tasa, (1999/2009)	Emakumezko gazteen iraute tasa, (1999/2009)
1.Arhantsusi	-74,7	-100,0
2.Iholdi-Oztibarreko herri elkargoa	0,4	6,1
3.Barnekaldea	-16,9	-19,8
4.Iparraldea	-4,8	-3,8
5.Euskal Herria	15,3	15,5

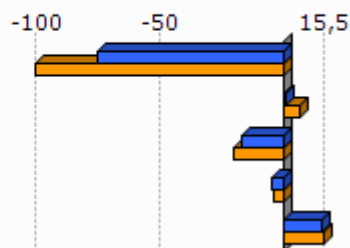

Unit.: %
INSEE eta INE. Ekoizpen propioa., 1999/2009

	Gazte langabetuak (<25 urte) langabetu guztiekiko (2011)	Gazte langabetuen hazkundera (<25 urte) (2007/11)
1.Arhantsusi		
2.Iholdi-Oztibarreko herri elkargoa	0,0	
3.Barnekaldea	6,2	34,1
4.Iparraldea	14,6	45,2
5.Euskal Herria	9,0	102,5

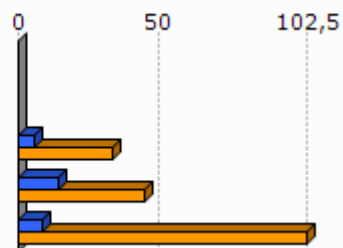

Unit.: %
Pôle emploi eta Espainiako Enplegu eta Gizarte Segurantzza Ministerioa, 2007/2011

	1.Arhantsusi	2.Iholdi-Oztibarreko herri elkargoa
Emakumezko gazteen (18-25) batz besteko lan-saria orduko (denb. osoko lanaldian), (2009)		8,2
Gizonezko gazteen (18-25) batz besteko lan-saria orduko (denb. osoko lanaldian), (2009)		9,2

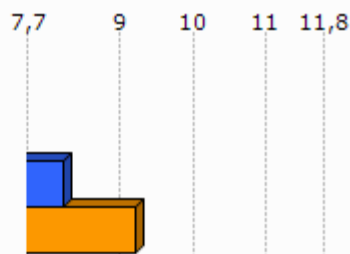

Unit.: €
INSEE, 2009

Adinekoak

	1.Arhantsusi	2.Iholdi-Oztibarreko herri elkargoa	3.Barnekaldea	4.Iparraldea
65 urtetik gorako biztanleak etxean bakarrik, (2009)	4	128	2 422	19 864
75 urtetik gorako biztanleak etxean bakarrik, (2009)	0	76	1 524	12 683

Unit.: Kopuru gordina
INSEE, 2009

	Adineko biztanleen bakartasun maila (>65 urte), (2009)	Zaharren menpekotasun indizea, (2009)
1.Arhantsusi	21,1	44,2
2.Iholdi-Oztibarreko herri elkargoa	17,5	32,1
3.Barnekaldea	24,6	39,4
4.Iparraldea	31,4	35,1
5.Euskal Herria		29,7

Unit.: %
INSEE eta INE, 2009

Guraso bakarreko familiak

	1.Arhantsusi	2.Iholdi-Oztibarreko herri elkargoa	3.Barnekaldea	4.Iparraldea
Guraso bakarreko (<65 urte) familia nuklearrak, (2009)	0	33	856	9 983

Unit.: Kopuru gordina
INSEE, 2009

	Guraso bakarreko (<65 urte) familia nuklearren proportzioa, (2009)	Guraso bakarreko (<65 urte) familia nuklearren emakumezkotasuna, (2009)
1.Arhantsusi	0,0	
2.Iholdi-Oztibarreko herri elkargoa	3,2	86,9
3.Barnekaldea	7,4	77,0
4.Iparraldea	12,5	83,0

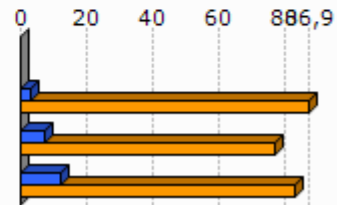

Unit.: %
INSEE, 2009

	1.Arhantsusi	2.Iholdi-Oztibarreko herri elkargoa	3.Barnekaldea	4.Iparraldea
Guraso bakarreko haur kopurua (0-24 urte bitartean), (2009)	0	36	931	11 658

Unit.: Kopuru gordina
INSEE, 2009

	Guraso bakarreko haur kopuruaren proportzioa (0-24 urte bitartean), (2009)
1.Arhantsusi	0,0
2.Iholdi-Oztibarreko herri elkargoa	4,1
3.Barnekaldea	11,1
4.Iparraldea	19,8

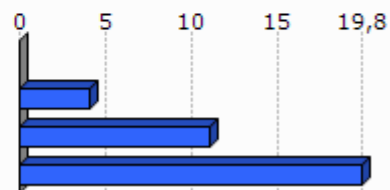

Unit.: %
INSEE, 2009

3. Jarduera ekonomikoa

3.1 Ehun ekonomikoa

	1.Arha ntsusi	2.Iholdi-O ztibarreko herri elkargoa	3.Barne kaldea	4.Ipar raldea	5.Euskal Herria
Establezimendu kopurua (2013-01)	8	357	3 839	22 899	243 998

Unit.: Kopuru gordina
SIRENE, DIRAE eta CAMERDATA, 2013-01

	Lehen sektoreko establez imenduen proportzioa (2013-01)	Industria sektoreko establez imenduen proportzioa (2013-01)	Eraikuntza sektoreko establez imenduen proportzioa (2013-01)	Zerbitzuen sektoreko establez imenduen proportzioa (2013-01)
1.Arhantsusi	50,0	0,0	12,5	37,5
2.Iholdi-Oztibarreko herri elkargoa	39,2	11,2	7,3	42,3
3.Barnekaldea	24,5	10,7	7,3	57,5
4.Iparraldea	6,3	6,1	8,0	79,6
5.Euskal Herria	3,3	8,3	13,9	74,5

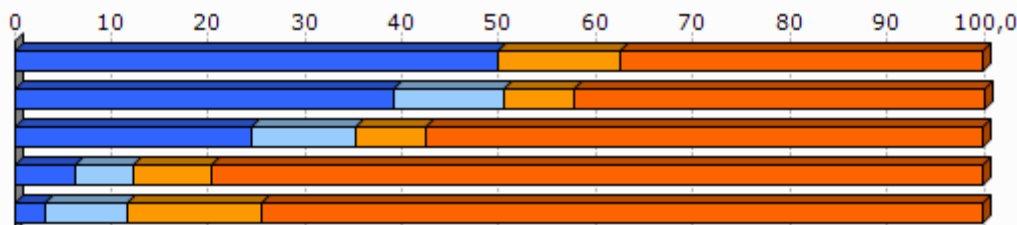

Unit.: %
SIRENE, DIRAE eta CAMERDATA, 2013-01

	Establezimenduen bertakotzte tasa (2013-01)
1.Arhantsusi	100,0
2.Iholdi-Oztibarreko herri elkargoa	98,9
3.Barnekaldea	96,3
4.Iparraldea	89,8
5.Euskal Herria	90,6

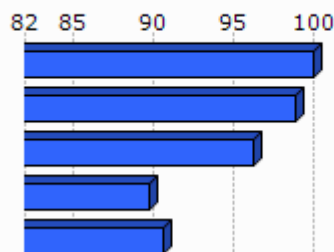

Unit.: %
SIRENE, DIRAE eta CAMERDATA. Ekoizpen propioa., 2013-01

	Jarduera industrialeko teknologia maila handia (2013-01)	Jarduera industrialeko teknologia maila ertain-handia (2013-01)	Jarduera industrialeko teknologia maila ertain-txikia (2013-01)	Jarduera industrialeko teknologia maila txikia (2013-01)
1.Arhantsusi				
2.Iholdi-Oztibarreko herri elkargoa	0,0	0,0	31,3	68,8
3.Barnekaldea	1,0	2,5	22,7	73,9
4.Iparraldea	1,8	10,2	24,8	63,2
5.Euskal Herria	1,8	15,6	44,0	38,6

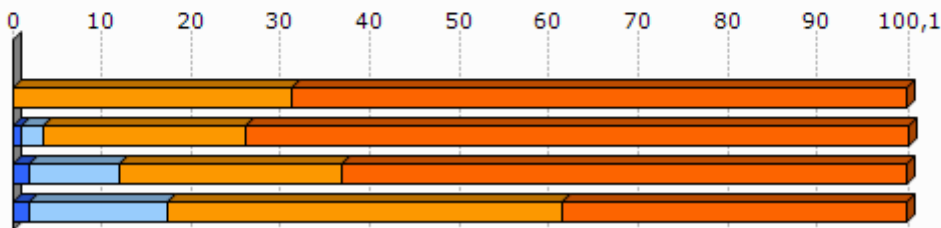

Unit.: %
SIRENE, DIRAE eta CAMERDATA, 2013-01

3.2 Giza lan eskua

	Biztanleria aktiboaren egituraren indizea (2009)	Hurrengo hamarkadan erretiroa hartu behar duen langilegoa (2009)
1.Arhantsusi	25,0	41,9
2.Iholdi-Oztibarreko herri elkargoa	31,4	32,1
3.Barnekaldea	31,3	36,2
4.Iparraldea	32,0	33,5
5.Euskal Herria		13,3

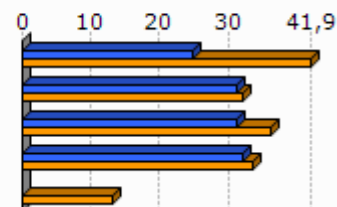

Unit.: %
INSEE eta INE, 2009

	Udalerrian bizi diren landunak, udalerriko lanpostuekiko (2009)	Udalerrian bizi eta lan egiten duten landunak, udalerriko landunekiko (2009)
1.Arhantsusi	-35,6	50,9
2.Iholdi-Oztibarreko herri elkargoa	-23,4	43,3
3.Barnekaldea	-9,4	40,3
4.Iparraldea	0,3	37,0

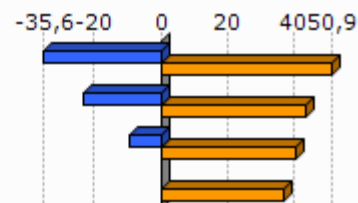

Unit.: %
INSEE, 2009

	Tokiko ekonomiara bideratutako enplegua (2009)	Tokiko ekonomiara bideratutako enpleguaren hazkundera (1999/2009)
1.Arhantsusi	33,3	22,5
2.Iholdi-Oztibarreko herri elkargoa	46,7	-6,8
3.Barnekaldea	54,9	-4,4
4.Iparraldea	70,2	-2,1

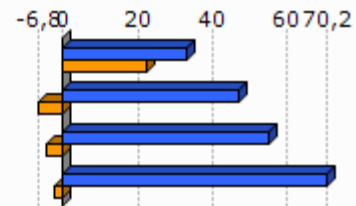

Unit.: %
INSEE, 1999/2009

	Ekintzaitetasun ekonomikoaren tasa (2013-01)
1.Arhantsusi	100,0
2.Iholdi-Oztibarreko herri elkargoa	95,0
3.Barnekaldea	89,0
4.Iparraldea	84,0
5.Euskal Herria	84,0

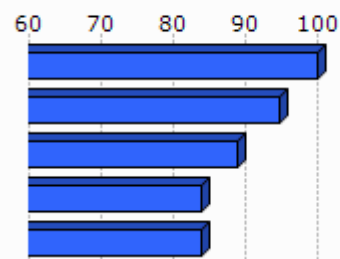

Unit.: %
SIRENE, DIRAE eta CAMERDATA, 2013-01

	Autonomoen tasa (2013-01)
1.Arhantsusi	46,2
2.Iholdi-Oztibarreko herri elkargoa	34,7
3.Barnekaldea	27,9
4.Iparraldea	17,7
5.Euskal Herria	19,0

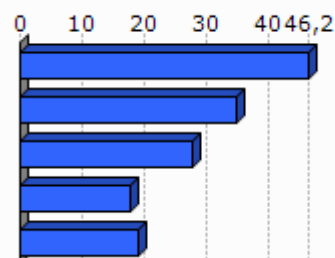

Unit.: %
SIRENE eta Espainiako Enplegu eta Gizarte Segurantzako Ministerioa. Ekoizpen propioa., 2013-01

3.3 Laborantza

	Ustiategi kopurua (2010)	Ustiategiaren hazkundera (2000/10)
1.Arhantsusi	12	-3
2.Iholdi-Oztibarreko herri elkargoa	386	-57
3.Barnekaldea	2 863	-445
4.Iparraldea	4 453	-1 415
5.Euskal Herria	37 090	-34 609

Unit.: Kopuru gordina
Frantziako Laborantza, Nekazaritzako Elikagaien eta Basoen Ministerioa eta INE, 2000/10

	Ustiatgien hazkundera (2000/10), (Unit.: %)	Bataz besteko produkzio gordina ustiatgiko (2010)
1.Arhantsusi	-20,0	63,7
2.Iholdi-Oztibarreko herri elkargoa	-12,9	60,2
3.Barnekaldea	-13,5	51,8
4.Iparraldea	-25,6	49,7
5.Euskal Herria	-48,3	

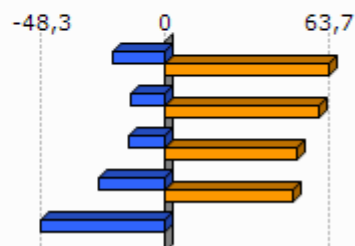

Unit.: K€

Frantziako Laborantza, Nekazaritzako Elikagaien eta Basoen Ministerioa eta INE, 2000/10

Frantziako Laborantza, Nekazaritzako Elikagaien eta Basoen Ministerioa, 2010

	Ustiatgien bataz besteko NAE azalera (2010)	NAE azaleraren hazkundera (2000/10)
1.Arhantsusi	36,0	11,1
2.Iholdi-Oztibarreko herri elkargoa	34,7	-10,2
3.Barnekaldea	31,4	-6,9
4.Iparraldea	28,1	-9,6
5.Euskal Herria	23,5	-13,7

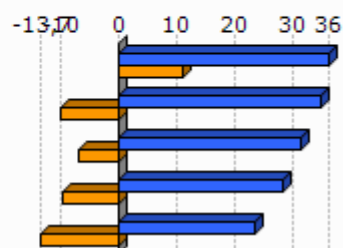

Unit.: Unit.: Ha/ustiatgiko; %

Frantziako Laborantza, Nekazaritzako Elikagaien eta Basoen Ministerioa eta INE, 2000/10

	Oinordegabeko 50 urtetik gorako ustiategi-buruak (2010)
1.Arhantsusi	
2.Iholdi-Oztibarreko herri elkargoa	17,9
3.Barnekaldea	23,4
4.Iparraldea	27,9

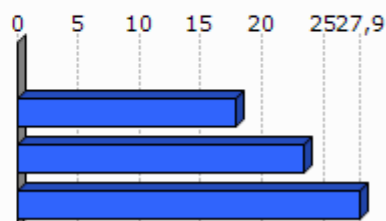

Unit.: %

Frantziako Laborantza, Nekazaritzako Elikagaien eta Basoen Ministerioa, 2010

4. Lurralde antolamendua eta hirigintza

4.1 Lurralde antolamendua

	NATUR A2000 eremua (2013-05)	ZNIEFF I eremua (2010)	ZNIEFF II eremua (2010)
1.Arhantsusi	3,8	0,0	10,6
2.Iholdi-Oztibarreko herri elkargoa	14,8	9,1	44,4
3.Barnekaldea	24,8	6,3	38,2
4.Iparraldea	23,9	6,0	33,1

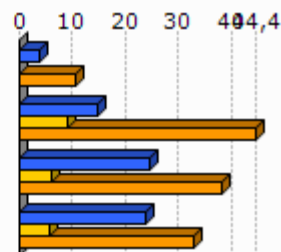

Unit.: %

Frantziako Ekologia, Garapen Iraunkorra eta Energiaren Ministerioa , 2013/05 eta 2010

	Lurraren artifizializazioa (%), 2006
1.Arhantsusi	0,0
2.Iholdi-Oztibarreko herri elkargoa	0,2
3.Barnekaldea	1,4
4.Iparraldea	6,6
5.Euskal Herria	2,5

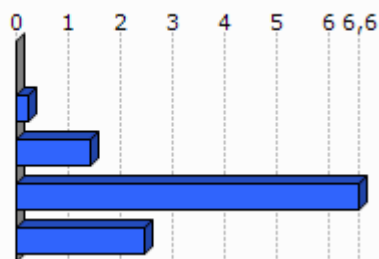

Unit.: %

Corine Land Cover, 2006

	1.Arhantsusi
Lur artifizializazioaren hazkundera (1990/2000)	
Lur artifizializazioaren hazkundera (2000/06)	

Unit.: %

Corine Land Cover, 1990/2000 eta 2000/2006

	PLHaren presentzia (2011)	Hirigintza arautzeko planen presentzia (2011)	Lurralde Koherentziarako Planen presentzia (SCOT) (2013)
1.Arhantsusi	EZ		EZ

Unit.: Bai/Ez; presentzia eta tipologia; Bai/Ez

DATAR, 2011

DGALN, 2013

	2.Iholdi-Oztibarreko herri elkargoa	3.Barnekaldea	4.Iparaldea
Hirigintza dokumenturik gabeko herriak (%), (2011)	38,5	47,8	35,2
Lurralde Koherentziarako Plana duten herriak (%), (2013)	0,0	7,1	33,3
PLHa duten herriak (%), (2011)	0,0	0,9	6,3

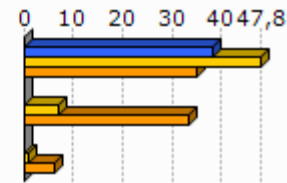

Unit.: %
 DATAR, 2011
 DGALN, 2013

4.2 Hirigintza

	Baimendutako etxebizitza eraikuntzen batz besteko kopurua urtero (2002/07)	Baimendutako etxebizitza eraikuntzen batz besteko kopurua urtero (2008/12)
1.Arhantsusi	1	1
2.Iholdi-Oztibarreko herri elkargoa	95	214
3.Barnekaldea	497	619
4.Iparaldea	3 223	3 071
5.Euskal Herria	33 607	19 397

Unit.: Kopuru gordina
 Frantziako Ekologia, Garapen Iraunkorra eta Energiaren Ministerioa eta Espainiako Sustapen Ministerioa, 2002/07 eta 2008/2012

	Baimendutako etxebizitza eraikuntzen batz besteko azalera urtero (2002/07)	Baimendutako etxebizitza eraikuntzen batz besteko azalera urtero (2008/12)
1.Arhantsusi	152	164
2.Iholdi-Oztibarreko herri elkargoa	11 804	20 253
3.Barnekaldea	60 953	62 185
4.Iparaldea	310 544	275 668
5.Euskal Herria	2 974 544	1 829 868

Unit.: m2
 Frantziako Ekologia, Garapen Iraunkorra eta Energiaren Ministerioa eta Espainiako Sustapen Ministerioa, 2002/07 eta 2008/2012

5. Etxebizitza

	Etxebizitza parkearen hazkundera (1999/2009)	Bigarren etxebizitzien hazkundera (1999/2009)
1.Arhantsusi	23,2	-29,5
2.Iholdi-Oztibarreko herri elkargoa	18,2	23,5
3.Barnekaldea	14,8	32,7
4.Iparraldea	19,0	34,3
5.Euskal Herria	15,7	1,4

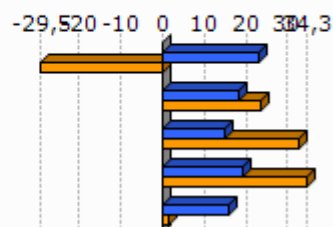

Unit.: %
INSEE eta INE, 1999/2009

	Bigarren etxebizitzien presentzia (2009)	Etxebizitza hutsen presentzia (2009)
1.Arhantsusi	4,6	0,0
2.Iholdi-Oztibarreko herri elkargoa	11,8	6,5
3.Barnekaldea	13,8	7,2
4.Iparraldea	20,8	4,3
5.Euskal Herria	7,2	8,3

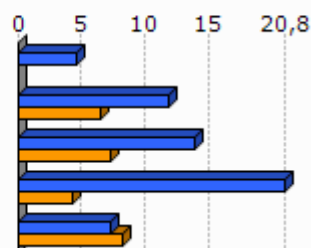

Unit.: %
INSEE eta INE, 2009

	Etxebizitzien batz besteko prezioa (2013)
1.Arhantsusi	1 631
2.Iholdi-Oztibarreko herri elkargoa	1 741
3.Barnekaldea	1 704
4.Iparraldea	2 024
5.Euskal Herria	2 565

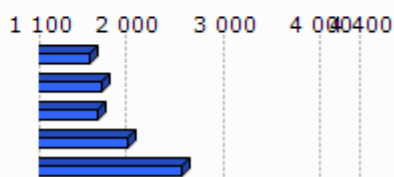

Unit.: €/m²
Ekoizpen propioa, 2013
* Euskal Herria: Zazpi hiriburu eta 25.000 biztanletik gorako udalerrien batz bestekoa.

	Etxebizitza sozialen tasa (datu ofiziala), (2009)	Etxebizitza sozialen tasa (guztizko etxebizitza parkear ekiko), (2009)
1.Arhantsusi		
2.Iholdi-Oztibarreko herri elkargoa		0,0
3.Barnekaldea		1,4
4.Iparraldea		6,8

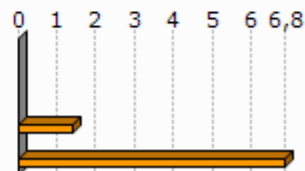

Unit.: %

Lurralde berdintasuna eta etxebizitzaren ministerioa, 2009

AKitaniako DREAL eta INSEE. Ekoizpen propioa., 2009

	Etxebizitza soziala kopuruaren batz besteko hazkundea (2001/07)	Etxebizitza soziala kopuruaren batz besteko hazkundea (2008/10)
1.Arhantsusi		
2.Iholdi-Oztibarreko herri elkargoa	0,0	0,0
3.Barnekaldea	4,7	0,0
4.Iparraldea	108,0	269,0

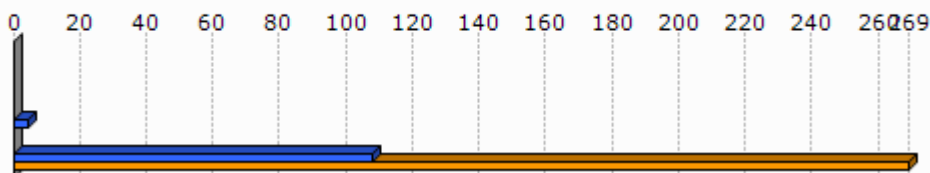

Unit.: urteko batz besteko kopurua

DREAL Aquitaine, 2001/07 eta 2008/2010

6. Azpiegitura eta zerbitzuen irisgarritasuna

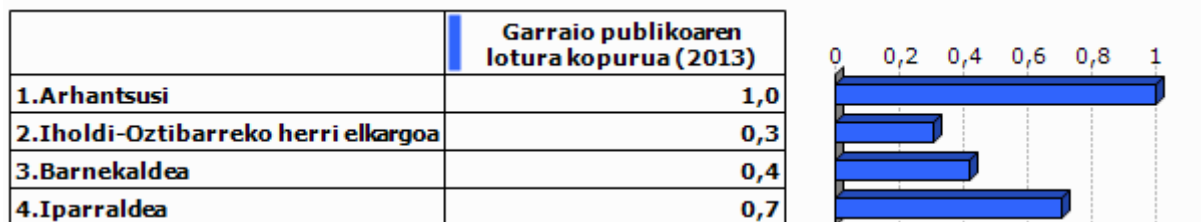

Unit.: Kopuru gordina
Ekoizpen propioa, 2013

	1. Arhantsusi	2. Iholdi-Oztibarreko herri elkargoa	3. Barnekaldea	4. Iparraldea	5. Euskal Herria
Osasun zentro azpiegitura gertuenera errepide bidezko distantzia (2012)	11,3	15,4	10,6	9,2	2,7
Ospital gertuenera errepide bidezko distantzia (2012)	11,3	15,4	9,5	9,4	2,2
Txikizkako merkataritza gertuenera errepide bidezko distantzia (2012)	3,9	2,9	3,2	2,5	1,3
Janarizko txikizkako merkataritza gertuenera errepide bidezko distantzia (2012)	3,9	3,0	3,6	2,9	2,4
Finantza bulego gertuenera errepide bidezko distantzia (2012)	11,3	15,0	8,2	7,3	3,7

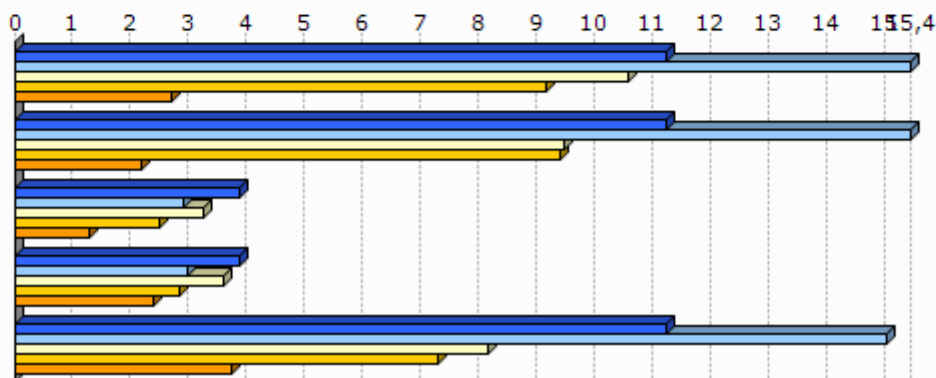

Unit.: Km.

INSEE, Nafarroako Gobernuak, EUSTAT, Nafarroako Datu Espazialen Azpiegitura eta Espainiako Sustapen Ministerioa. Ekoizpen propioa., 2012

INSEE, EUSTAT eta Nafarroako Datu Espazialen Azpiegitura. Ekoizpen propioa., 2012

INSEE, EUSTAT, CAMERDATA eta Espainiako Sustapen Ministerioa. Ekoizpen propioa., 2012

INSEE, EUSTAT, CAMERDATA eta Espainiako Sustapen Ministerioa. Ekoizpen propioa., 2012

INSEE, EUSTAT eta CAMERDATA. Ekoizpen propioa., 2012

7.Tokiko fiskalitate zuzena

	Etxebizitzei ezarritako zerga (TH), (2012)	Eraikitako lurrei ezarritako zerga (TFB), (2012)	Eraiki gabeko lurrei ezarritako zerga (TFNB), (2012)	Enpresei ezarritako zerga (CFE), (2012)
1.Arhantsusi	27,0	8,0	20,0	19,6
2.Iholdi-Oztibarreko herri elkargoa	18,8	7,2	29,0	20,7
3.Barnekaldea	13,9	8,7	32,4	22,2
4.Iparraldea	14,0	9,3	32,2	22,3
Iholdi-Oztibarreko herri elkargoko fiskalitate zuzena	3,4	1,5	5,7	3,9

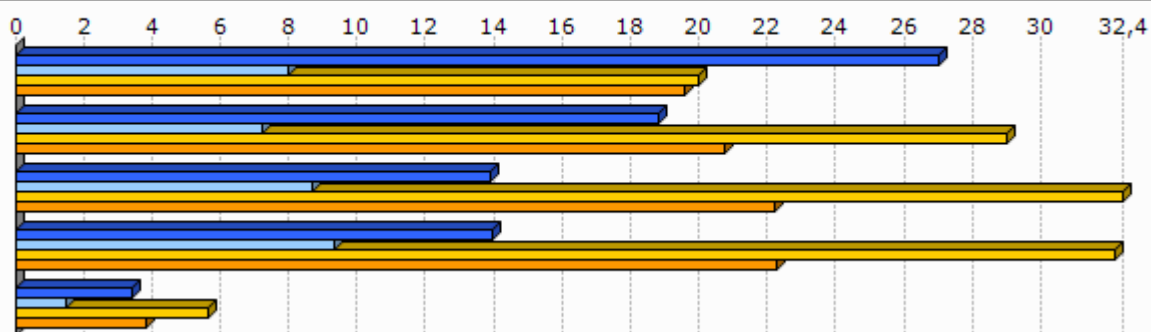

Unit.: %

Kondu publikoen, aurrekontuaren eta estatu erreformaren ministerioa, 2012

	1.Arhantsusi
Eraiki gabeko lurrei ezarritako zergaren urteko batz besteko hazkundera (TFNB) (2008/12)	1,2
Eraikitako lurrei ezarritako zergaren urteko batz besteko hazkundera (TFB) (2008/12)	0,0
Etxebizitzei ezarritako zergaren urteko batz besteko hazkundera (TH) (2008/12)	9,5

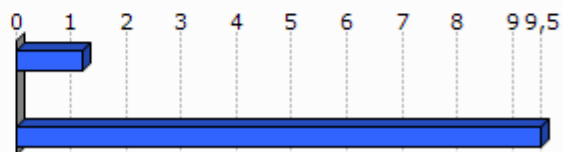

Unit.: %

Kondu publikoen, aurrekontuaren eta estatu erreformaren ministerioa, 2008/12

8. Tokiko nortasuna eta joera politikoa

8.1 Tokiko nortasuna

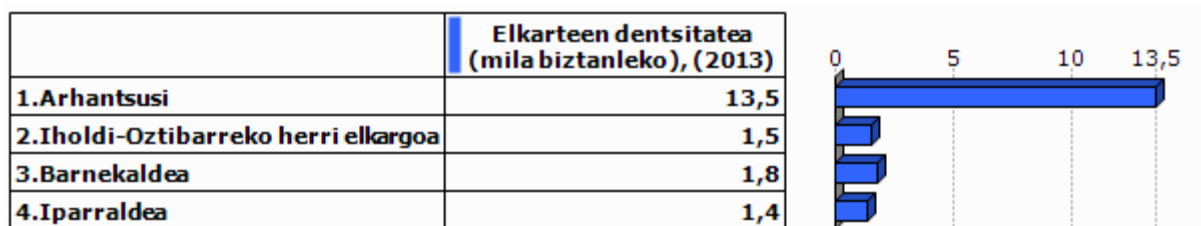

Unit.: ‰

INSEE. Ekoizpen propioa., 2013

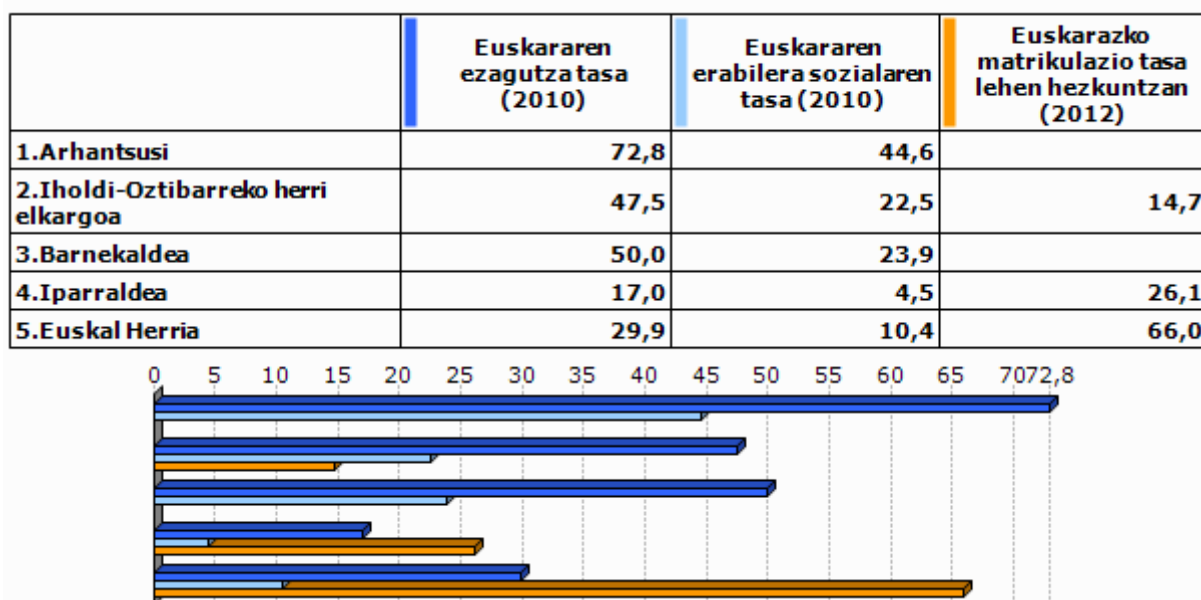

Unit.: ‰

Euskal Herriko Hizkuntza Adierazle Sistema (EAS), INSEE, EUSTAT, INE eta Nafarroako Estatistika Zerbitzua., 2010
Pirinio Atlantikoetako Hezkuntza Nazionalaren Departamentu Zerbitzua, EUSTAT eta Nafarroako Gobernu., 2012

	1.Arha ntsusi	2.Iholdi-O ztibarreko herri elkargoa	3.Barne kaldea	4.Ipar raldea	5.Euskal Herria
Euskarazko Haur Hezkuntza-Lehen Hezkuntza azpiegitura gertuenera errepide bidezko distantzia (2012)	3,9	8,7	14,7	12,2	7,4
Haur Hezkuntza-Lehen Hezkuntza azpiegitura gertuenera errepide bidezko distantzia (2012)	3,9	1,5	1,2	0,9	2,3
Euskarazko bigarren hezkuntzako azpiegitura gertuenera errepide bidezko distantzia (2012)	9,7	12,0	25,3	21,2	19,0
Bigarren hezkuntzako azpiegitura gertuenera errepide bidezko distantzia (2012)	9,7	9,0	7,4	6,9	1,6
Euskaltegi gertuenera errepide bidezko distantzia (2012)	10,8	15,3	10,7	9,4	9,7

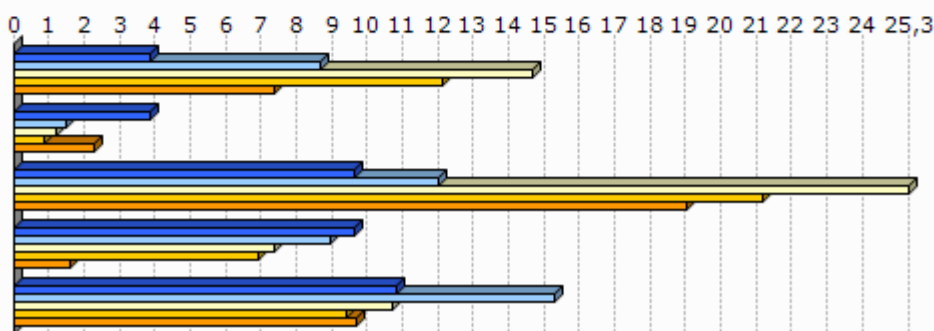

Unit.: Km.

Seaska, INSEE, Nafarroako Gobernua, EUSTAT eta Espainiako Sustapen Ministerioa. Ekoizpen propioa., 2012
 INSEE, Nafarroako Gobernua, EUSTAT, Nafarroako Datu Espazialen Azpiegitura eta Espainiako Sustapen Ministerioa. Ekoizpen propioa., 2012
 INSEE, Nafarroako Gobernua, EUSTAT eta Espainiako Sustapen Ministerioa. Ekoizpen propioa., 2012
 INSEE, EUSTAT eta Nafarroako Datu Espazialen Azpiegitura. Ekoizpen propioa., 2012
 AEK, HABE, IKA eta bilaketa propioa. Ekoizpen propioa., 2012

8.2 Joera politikoa

	2008ko udal hauteskundeetako abstentzio maila
1.Arhantsusi	11,1
2.Iholdi-Oztibarreko herri elkargoa	9,5
3.Barnekaldea	14,4
4.Iparaldea	30,7

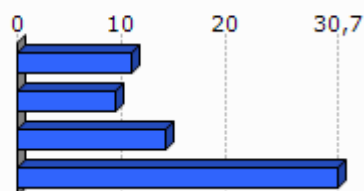

Unit.: %

Frantziako Barne Ministerioa, 2008

	1.Arhantsusi	2.Iholdi-Oztibarreko herri elkargoa	3.Barnekaldea	4.Iparraldea
Eskualdeko hauteskundeetako abstentzioaren bilakaera (2004/10)	5,9	116,0	39,8	35,1
Legebiltzarreko hauteskundeetako abstentzioaren bilakaera (2007/12)	-0,1	2,9	6,2	6,8
Lehendakaritza hauteskundeetako abstentzioaren bilakaera (2007/12)	32,2	20,6	24,7	31,5
Europar legebiltzarreko hauteskundeetako abstentzioaren bilakaera (2004/09)	15,9	-4,9	-3,4	-0,2

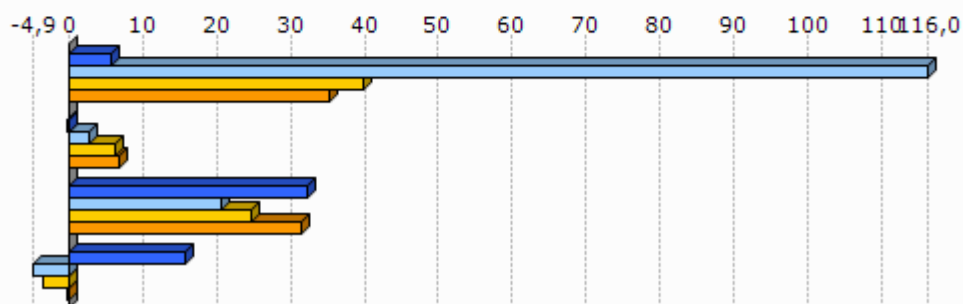

Unit.: %

Frantziako Barne Ministerioa, 2004/12

	Ezker muturreko alderdien hautesk undeen batz besteko presentzia	Ezkerreko alderdien hautesk undeen batz besteko presentzia	Alderdi abertzaleen hautesk undeen batz besteko presentzia	Eskuineko alderdien hautesk undeen batz besteko presentzia	Eskuin muturreko alderdien hautesk undeen batz besteko presentzia
1.Arhantsusi	0,0	12,3	15,3	65,1	2,4

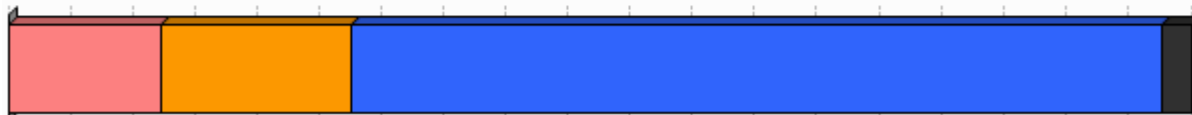

Unit.: %

Frantziako Barne Ministerioa. Ekoizpen propioa., 2008/12

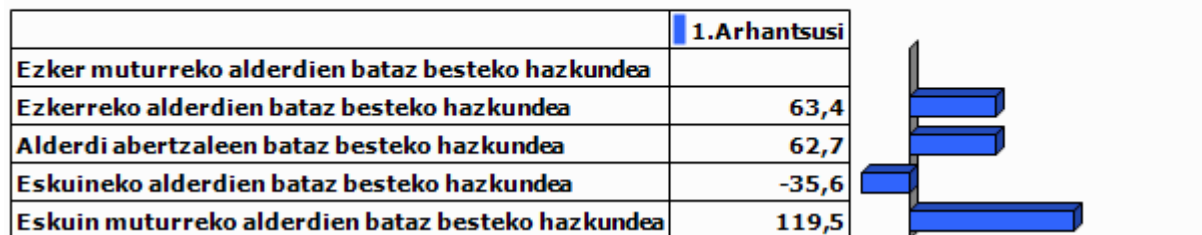

Unit.: %

Frantziako Barne Ministerioa. Ekoizpen propioa., 2001/12

9.0 harrak

GAZTEEN ETA EMAKUMEZKO GAZTEEN IRAUTE TASA

Gazteen iraute tasak eta emakumezko gazteen iraute tasak azken hamarkadako gazte kopuruaren hazkundera neurtzen dute. 1999 urteko 10 eta 19 urte bitarteko (emakumezko) gazteen kopurua 2009 urteko 20 eta 29 urte bitarteko (emakumezko) gazteen kopuruarekin alderatuz ekoizturiko adierazlea da, kasu bietan. Saldo positiboak zein negatiboak (emakumezko) gazteen erakartzea zein ihesa aditzera ematen digute.

LANGABEZIA

Enplegu bulegoetan langabetu gisa (A kategoria, Pôle emploi-ren sailkapenaren arabera) erregistraturiko pertsona kopurua aditzera ematen du.

Enplegua sustatzeko instituzioetan langabetu gisa erregistratzeko bi arrazoi erakusten dira hemen:

- Lan kaleratzeagatik: Arrazoi ezberdinetatik eratorri daitekeen egoera.
- Lan kontratu bukaeragatik: Epe mugatuko kontratu baten amaiera dela medio.

Badira langabetu gisa erregistratua egoteko egoera mota gehiago, hala nola, dimisioak eta lehenengo aldiz lan merkatura gerturatzen direnak, baina ez ditugu txostenean erantsi langabetu kopuru txikiak barnebiltzen baitituzte.

FORMAZIOA

Gizartearen formazioa INSEEren sailkapenean oinarritua dago baina hemen zabalago lantzen da. Ondorioz, 15 urtetik gorako jendetzak lortutako maila altueneko diploma aztertzen da hurrengo taulan ageri den baliokidetzen arabera:

GAINDEGIAko nomenklatura	INSEE ko nomenklatura
Diploma profesionalik gabeko biztanleria (% 15+ urte)	Pas de scolarité Aucun diplôme mais scolarité jusqu'en école primaire ou au collège Aucun diplôme mais scolarité au-delà du collège
Diploma gorenatzat, teknikalari diploma oinarritzkoa duen biztanleria (% 15+ urte)	Certificat c'études primaires BEPC, brevet élémentaire, brevet des collèges Certificat c'aptitudes professionnelles, brevet de compagnon Brevet d'études professionnelles
Diploma gorenatza, batxilergoa duen biztanleria (% 15+ urte)	Baccalauréat général, brevet supérieur Bac technologique ou professionnel, brevet professionnel ou de technicien, BEC, BEI, BEH, capacité en droit
Diploma gorenatza, goi mailako ikasketetako diploma duen biztanleria (% 15+ urte)	Diplôme universitaire de 1er cycle, BTS, DUT, diplôme des professions sociales ou de santé, d'infirmière(ier) Diplôme universitaire de 2ème ou 3ème cycle (y compris médecine, pharmacie, dentaire), diplôme d'ingénieur, d'une grande école, doctorat, etc.

ERRENTA

INSEEk udalerrri mailan errentaren datuak udalerrri handientzat soilik argitaratzen ditu sekretu estatistikoa dela medio. Hori dela eta, maiz ez dago udalerrri mailako daturik tauletan.

Kontsumo Unitatea (KU)

Errentaren inguruko datuak *Kontsumo Unitatearen* (Unité de Consommation–UC) arabera ageri dira.

Kontsumo Unitatea Ekonomi Lankidetzaren eta Garapenerako Erakundeak (ELGE) definitutako koefiziente batzuen arabera etxalde bakoitzean diren pertsonen kontsumoaren ponderazioz sortutako unitatea da. Koefiziente horiek honakoak dira:

- 1: etxaldeko lehen helduarentzat
- 0.5: hamalau urtetik gorako beste pertsonentzat
- 0.3: hamalau urtetik beherako haurrentzat

Errentaren datuak *Kontsumo Unitatean* arabera ematearen helburua etxaldeen arteko konposizio desorekak neutralizatzea da.

Mediana, dezilak eta errenta dezilen arteko distantzia

Errenta mediana eta errentaren lehen eta bederatzigarren dezila ageri da tauletan. Medianak errentaren arabera tamaina bereko bi multzotan banatzen du populazioa eta dezilek hamar zatitan banatzen dute. Lehen errenta dezilak errenta apalenak aditzera ematen ditu. Errenta dezilen arteko distantziak errenta banaketa desorekatuaren maila neurtzen du.

Errentaren jatorria

Errentaren jatorri posibleak lau dira:

- Lan sariak
- Diru laguntzak: erretiroen diru sartzak, pentsioak...
- Etekinak: horiek dira profesio liberalen diru sartzak
- Besteak (gehienbat ondasuneko diru sartzak): ondasunei esker egindako diru sartzak

ADINEKOAK

- Adinekoen bakartasun maila

Etxean bakarrik bizi den 65 urtetik gorako biztanleria kopurua aditzera ematen du, adin horretako ehun biztanleko.

- Zaharren menpekotasun indizea

65 urtetik gorako biztanleria kopurua aditzera ematen du, hauetaz arduratzeko adinean (15 eta 64 urte bitartean) dagoen ehun biztanleko.

GURASO BAKARREKO FAMILIAK

Familiaren definizioa

- Familia bat: Gutxienez etxalde batean bi pertsonen osatutako nukleo bat da. Honakoak dira aukerak:
 - bikote bat (eta bere haurrak baldin badira)
 - heldu bakar bat bere haurr(ar)ekin
- Familia baten seme/alabak: Pertsona bat familia baten seme edo alaba gisa aintzat hartzeko bikotekide gabe eta etxaldean haur propiorik gabe (baldin baditu) bizi behar da.

Guraso bakarreko familiak

Soilik 65 urte arteko guraso bakarreko familia monoparentalak aintzat hartu ditugu haurren zaintza eta erantzukizunerako zailtasunak izan ditzaketen familia unitateak kuantifikatzeko asmoz. Horrela, guraso bakarreko familietan non zaintza eta erantzukizunak kontrako norabidean izan daitezkeen alboratu ditugu.

JARDUERA EKONOMIKOA

Establezimenduen bertakotze tasa

Establezimenduen bertakotze tasak udalerriko establezimendu guztien artean egoitza nagusia Euskal Herrian dutenen ehunekoa aditzera ematen du.

Tokiko ekonomiara bideratutako enplegua

Ondasun eta zerbitzuen ekoizpenerako maila lokalean aurrera eramaten diren jarduerak dira eta hauen helburua tokiko biztanleen beharrak asetzear datza, izan bertakoa nahiz turista. Guztizko enpleguan tokiko ekonomiara bideratutako enpleguaren ehunekoa adierazten da.

Ekintzailetasun ekonomikoaren tasa

Ekintzailetasun ekonomikoaren tasak udalerriko establezimendu guztien artean egoitza nagusia udalerrian bertan dutenen ehunekoa aditzera ematen du

Biztanleria aktiboaren egituraren indizea

Biztanleria aktiboaren egituraren indizeak 15 eta 39 urte bitarteko ehun biztanle aktiboko 40 eta 64 urte bitarteko biztanle aktibo kopurua esaten digu. Biztanleria aktiboaren egituraren zahartze maila neurtzeko adierazlea da.

TOKIKO FISKALITATE ZUZENA**CFE**

Enpresei doakien zerga *Cotisation Foncière des Entreprises (CFE)* delakoa 2010 urtean ezarritako zerga da.

Herri elkargoen tokiko fiskalitate zuzena

Herri elkargoentzat, bi informazio ezarriak izan dira:

- Lehena, herri elkargoko lurraldean diren udalerrien zergaren bataz bestekoa, herriko etxeak finkatzen duen tasa herri elkargoko testuinguruan ikusteko.
- Bestea, herri elkargoak berak ezartzen duen zerga, informazio gehigarri bezala jarria ageri dena.

HAUTESKUNDEAK**Aintzat harturiko hauteskundeak**

Udalerrri mailako joera politikoaren azterketarako hauteskunde ezberdinetan lehen itzuliko emaitzak baliatuak izan dira. Horretarako, aniztasun politiko zabala erakusten duten hauteskundeak aintzat hartu dira. Hauteskunde mota bakoitzean izandako bilakaeraren neurketarako hauteskunde mota bakoitzeko azken bi deialdiak kontutan hartu dira.

Hona erabiliak izan diren hauteskundeak:

2001eko Udal hauteskundeen lehen itzulia	2008ko Udal hauteskundeen lehen itzulia
2007ko legebiltzarreko hauteskundeen lehen itzulia	2012ko Legebiltzarreko hauteskundeen lehen itzulia
2004ko Europar legebiltzarreko hauteskundeen lehen itzulia	2009ko Europar legebiltzarreko hauteskundeen lehen itzulia

Udalerrriko hauteskundeen kasuan, soilik 3.500 biztanletik gorako udalerrien emaitzak kontutan izan dira kopuru horren azpitik diren udalerrietan Frantziako hauteskunde sisteman indarrean den "panachage" delakoak ezinezkoa egiten baitu hautagaiak blokeen sailkapenetan txertatzea.

Alderdien sailkapena

Hauteskundeetan aurkezturiko hautagai zein alderdiak bost bloke handietan sailkatu ditugu joera politikoaren izaera zein honen bilakaera modu sintetikoan laburbiltzeko. Hurrengo taulan bost bloke horietan barnebildutako hautagaitzak zehaztuak dira eta ondoan hauteskunde bakoitzean hauentzat Frantziako Barne Ministerioak darabiltzan nomenklatura ageri da. ECO izen generikoa dutenak talde ezberdinetan banatuak izaten ahal dira hautagaiaren iritziz politikoaren arabera.

KODEA		IZENA	UDAL01	UDAL08	LEGISL07	LEGISL12	EUROP04	EUROP09
Ezker muturra	Ezker antikapitalista / komunista	Liste d'extrême-gauche	LXG	LEXG		EXG	LXG	LEXG
		LCR/FO/NPA			EXG			
		Liste du Parti Communiste			COM		LPC	
		Lutte Ouvrière			EXG			
		Liste du PCF et du Parti de gauche						LCOP
		Parti de Gauche						
Liste Front de Gauche					FG			
Ezkerra	Beste	Eric Pététin				ECO		
	Ekologistak	Liste Europe Ecologie les Verts			VEC	VEC		
		Liste des Verts	LVE				LVE	LVEC
		Patit de la Nation Occitana			ECO			
	Ezker liberala	Liste du Parti socialiste		LSOC	SOC	SOC	LPS	LSOC
	Ezker zentristak	Parti Radical de Gauche						
Ezker batua	Liste Union de la Gauche		LUG					
Ezkerreko besteak	Liste divers gauche	LDG	LDVG		DVG		LDVG	
	Liste de Gauche	LGA						
Abertzaleak	Abertzaleak	Liste régionaliste (EHBAI, EHA, EAJ-PNB, ...)	LRG	LREG	REG	REG	LRG	LREG
Eskuina	Besteak	Autre liste				AUT		LAUT
		Alliance écologique indépendante				ECO		
		MHAN			ECO			
		Liste Divers		LDV			LDV	
	Zentrista kontserbadorea	Liste Chasse-Pêche-Nature et Traditions			CPNT		LCP	
	Eskuineko zentristak	Liste centre-MoDem		LCMD	UDFD			LCMD
		Liste le centre pour la france				CEN		
		Liste UDF					LUDF	
	Eskuineko besteak	Liste divers droite	LDD	LDVD	DIV	DVD	LDD	LDVD
		Liste de droite	LDR					
Zentristak eta eskuin liberala	Parti Radical Valoisien				PRV			
	Liste Majorité-Centristes		LMC					
	Majorité-Nouveau Centre							
Eskuin liberala	Liste de la majorité présidentielle (UMP)		LMAJ	UMP	UMP	LUMF	LMAJ	
Eskuin muturra	Eskuin muturra	Liste du Front national			FN	FN	LFN	LFN
		Liste d'extrême-droite					LXD	LEXD

Hauteskunde emaitzen kalkulua

Bloke bakoitzeko bozka kopurua zenbatua izan da hauteskunde guztietan eta bakoitzaren pisua ehunekotan kalkulatu da (guztizko bozkekiko). Hortik bi operazio egin dira:

- Bloke bakoitzak hauteskunde mota bakoitzeko azken hauteskundeetan izandako bozka ehunekoen batz bestekoa. Hauteskunde horiek honakoak dira: 2008 urteko udal hauteskundeak, 2012 urteko Frantziako Legebiltzarreko hauteskundeak eta 2009 urteko Europar Legebiltzarreko hauteskundeak.

- Bestalde, bloke bakoitzak aurreko hauteskunde mota bakoitzeko izandako presentziaren hazkundera kalkulatu izan da. Azkenik, hazkunde horien bataz bestekoa kalkulatu izan da.

10.E ranskina: Adierazle zerrenda

Biztanleria osoa (p. munic.)
Biztanleriaren hazkundera (p. munic.) 2006/09
Biztanleriaren hazkundera (p. munic.) 1999/2009
Amatasun indizea
Bizitza proiektuak garatzeko adinekoren iraute eta erakargarritasun tasa
Friz indizea
Zahartze indizea
Emakumezkotasun indizea (15-64)
Jarduera tasa
Emakumezkoen jarduera tasa
Biztanleria aktiboaren hazkundera (1999/2009)
Langabetu kopurua
Langabetuen hazkundera (2007/11)
Emakumezko langabetuak, langabetu guztiekiko
50 eta + urteko langabetuak, langabetu guztiekiko
50 eta + urteko langabetuen hazkundera (2007/11)
Lan-kaleraketagatik langabezia egoeran
Kontratu amaieragatik langabezia egoeran
Laborari aktiboaren presentzia
Laborari aktiboaren hazkundera (1999/2009)
Enpresa buru, artisau eta merkatari aktiboaren presentzia
Enpresa buru, artisau eta merkatari aktiboaren hazkundera (1999/2009)
Kudeatzaile eta lanbide intelektuak aktiboaren presentzia
Kudeatzaile eta lanbide intelektuak aktiboaren hazkundera (1999/2009)
Tarteko lanbideak aktiboaren presentzia
Tarteko lanbideak aktiboaren hazkundera (1999/2009)
Enpleguak aktiboaren presentzia
Enpleguak aktiboaren hazkundera (1999/2009)
Langileak aktiboaren presentzia
Langileak aktiboaren hazkundera (1999/2009)
Diploma profesionalik gabeko biztanleriaren presentzia
Teknikalari diploma oinarrikoa duen biztanleriaren presentzia
Batxilergoa duen biztanleriaren presentzia
Goi mailako ikasketetako diploma duen biztanleriaren presentzia
Errenta mediana (kontsumo unitateko)
Errentaren lehen dezila (kontsumo unitateko)
Errentaren bederatzigarren dezila (kontsumo unitateko)
Errenta dezilen arteko distantzia (kontsumo unitateko)
Lan-sariak guztizko errentan
Diru laguntzak guztizko errentan
Etekinak guztizko errentan
Besteak (gehienbat ondasuneko diru sartzak) guztizko errentan
Bataz besteko lan-saria orduko (denb. osoko lanaldian)
Emakumezkoen lan-saria gizonezkoekiko (denb. osoko lanaldian)
Bataz besteko lan sariaren hazkundera (denb. osoko lanaldian)
Gazteen iraute tasa
Emakumezko gazteen iraute tasa
Gazte langabetuak (<25 urte) langabetu guztiekiko
Gazte langabetuen hazkundera (<25 urte)
Gizonezko gazteen (18-25) bataz besteko lan-saria orduko (denb. osoko lanaldian)
Emakumezko gazteen (18-25) bataz besteko lan-saria orduko (denb. osoko lanaldian)

65 urtetik gorako biztanleak etxean bakarrik
75 urtetik gorako biztanleak etxean bakarrik
Adineko biztanleen bakartasun maila (>65 urte)
Zaharren menpekotasun indizea
Guraso bakarreko (<65 urte) familia nuklearrak
Guraso bakarreko (<65 urte) familia nuklearren proportzioa
Guraso bakarreko (<65 urte) familia nuklearren emakumezotasuna
Guraso bakarreko haur kopurua (0-24 urte bitartean)
Guraso bakarreko haur kopuruaren proportzioa (0-24 urte bitartean)
Establezimendu kopurua
Lehen sektoreko establezimenduen proportzioa
Industria sektoreko establezimenduen proportzioa
Eraikuntza sektoreko establezimenduen proportzioa
Zerbitzuen sektoreko establezimenduen proportzioa
Establezimenduen bertakotutze tasa
Jarduera industrialeko teknologia maila handia
Jarduera industrialeko teknologia maila ertain-handia
Jarduera industrialeko teknologia maila ertain-txikia
Jarduera industrialeko teknologia maila txikia
Biztanleria aktiboaren egituraren indizea
Hurrengo hamarkadan erretiroa hartu behar duen langilegoa
Udalerrian bizi diren landunak, udalerriko lanpostuekiko
Udalerrian bizi eta lan egiten duten landunak, udalerriko landunekiko
Tokiko ekonomiara bideratutako enplegua
Tokiko ekonomiara bideratutako enpleguaren hazkundea (1999/2009)
Ekintzailetasun ekonomikoaren tasa
Autonomoen tasa
Ustiategi kopurua
Ustiategien hazkunde gordina (2000/10)
Ustiategien hazkundea (2000/10)
Ustiategien batz besteko NAE azalera
NAE azaleraren hazkundea (2000/10)
Batz besteko produkzio gordina ustiategiko
Oinordegabeko 50 urtetik gorako ustiategi-buruak
NATURA 2000 eremua
ZNIEFF I eremua
ZNIEFF II eremua
Lurraren artifizializazioa
Lur artifizializazioaren hazkundea (2000/06)
Lur artifizializazioaren hazkundea (1990/2000)
PLHaren presentzia
PLHa duten herriak (%)
Hirigintza arautzeko planen presentzia
Hirigintza dokumenturik gabeko herriak (%)
Lurralde Koherentziarako Planen presentzia (SCOT)
Lurralde Koherentziarako Plana duten herriak (%)
Baimendutako etxebizitza eraikuntzen batz besteko kopurua urtero (2002/07)
Baimendutako etxebizitza eraikuntzen batz besteko kopurua urtero (2008/12)
Baimendutako etxebizitza eraikuntzen batz besteko azalera urtero (2002/07)
Baimendutako etxebizitza eraikuntzen batz besteko azalera urtero (2008/12)
Etxebizitza parkearen hazkundea (1999/2009)
Bigarren etxebizitzaren hazkundea (1999/2009)
Bigarren etxebizitzaren presentzia
Etxebizitza hutsen presentzia

Etxebizitzen batz besteko prezioa
Etxebizitza sozialen tasa (datu ofiziala)
Etxebizitza sozialen tasa (guztizko etxebizitza parkearekiko)
Etxebizitza soziala kopuruaren batz besteko hazkundera (2001/07)
Etxebizitza soziala kopuruaren batz besteko hazkundera (2008/10)
Garraio publikoaren lotura kopurua
Osasun zentro azpiegitura gertuenera errepide bidezko distantzia
Ospital gertuenera errepide bidezko distantzia
Txikizkako merkataritza gertuenera errepide bidezko distantzia
Janarizko txikizkako merkataritza gertuenera errepide bidezko distantzia
Finantza bulego gertuenera errepide bidezko distantzia
Etxebizitzei ezarritako zerga (TH)
Etxebizitzei ezarritako zergaren urteko batz besteko hazkundera (TH) (2008/12)
Eraikitako lurrei ezarritako zerga (TFB)
Eraikitako lurrei ezarritako zergaren urteko batz besteko hazkundera (TFB) (2008/12)
Eraiki gabeko lurrei ezarritako zerga (TFNB)
Eraiki gabeko lurrei ezarritako zergaren urteko batz besteko hazkundera (TFNB) (2008/12)
Enpresei ezarritako zerga (CFE)
Elkarteen dentsitatea (mila biztanleko)
Euskararen ezagutza tasa
Euskararen erabilera sozialaren tasa
Euskarazko matrikulazio tasa lehen hezkuntzan
Euskarazko Haur Hezkuntza-Lehen Hezkuntza azpiegitura gertuenera errepide bidezko distantzia
Haur Hezkuntza-Lehen Hezkuntza azpiegitura gertuenera errepide bidezko distantzia
Euskarazko bigarren hezkuntzako azpiegitura gertuenera errepide bidezko distantzia
Bigarren hezkuntzako azpiegitura gertuenera errepide bidezko distantzia
Euskaltegi gertuenera errepide bidezko distantzia
2008ko udal hauteskundeetako abstentzio maila
Eskualdeko hauteskundeetako abstentzioaren bilakaera (2004/10)
Legebiltzarreko hauteskundeetako abstentzioaren bilakaera (2007/12)
Lehendakaritza hauteskundeetako abstentzioaren bilakaera (2007/12)
Europar legebiltzarreko hauteskundeetako abstentzioaren bilakaera (2004/09)
Ezker muturreko alderdien hauteskundeen batz besteko presentzia
Ezkerreko alderdien hauteskundeen batz besteko presentzia
Alderdi abertzaleen hauteskundeen batz besteko presentzia
Eskuineko alderdien hauteskundeen batz besteko presentzia
Eskuin muturreko alderdien hauteskundeen batz besteko presentzia
Ezker muturreko alderdien batz besteko hazkundera
Ezkerreko alderdien batz besteko hazkundera
Alderdi abertzaleen batz besteko hazkundera
Eskuineko alderdien batz besteko hazkundera
Eskuin muturreko alderdien batz besteko hazkundera

11.Udalerriko oharrak

	1.Arhantsusi
Langabetuen hazkundera (2007/11)	2007 urtean ez zegoen langabeturik
Emakumezko langabetuak, langabetu guztiekiko	Langabeturik gabeko urdalerria
50 eta + urteko langabetuak, langabetu guztiekiko	Langabeturik gabeko urdalerria.
50 eta + urteko langabetuen hazkundera (2007/11)	2007 urtean ez zegoen langabeturik.
Lan-kalera tagatik langabezia egoeran	Langabeturik gabeko urdalerria
Kontratu amaieragatik langabezia egoeran	Langabeturik gabeko urdalerria
Laborari aktiboen hazkundera (1999/2009)	
Enpresa buru, artisau eta merkatari aktiboen hazkundera (1999/2009)	1999 urtean ez zegoen mota horretako KSPdun landunik
Kudeatzaile eta lanbide intelektualak aktiboen hazkundera (1999/2009)	1999 urtean ez zegoen mota horretako KSPdun landunik
Tarteko lanbideak aktiboen hazkundera (1999/2009)	
Enpleguak aktiboen hazkundera (1999/2009)	
Langileak aktiboen hazkundera (1999/2009)	
Gazteen iraute tasa (10-19 urte)	
Emakumezko gazteen iraute tasa	
Gazte langabetuak (<25 urte) langabetu guztiekiko	Langabeturik gabeko urdalerria
Gazte langabetuen hazkundera (<25 urte)	2007 urtean ez zegoen langabeturik
Guraso bakarreko (<65 urte) familia nuklearren emakumezko tasa	Guraso bakarreko familia gabeko udalerria
Jarduera industrialeko teknologia maila handia	Industria establezimendurik ez dago
Jarduera industrialeko teknologia maila ertain-handia	Industria establezimendurik ez dago
Jarduera industrialeko teknologia maila ertain-txikia	Industria establezimendurik ez dago
Jarduera industrialeko teknologia maila txikia	Industria establezimendurik ez dago
Ustiategi kopurua	
Oinordegabeko 50 urtetik gorako ustiategi-buruak	Sekretu estatistikoa
Lur artifizializazioaren hazkundera (2000/06)	2000 urtean ez zegoen artifizializazio esanguratsurik
Lur artifizializazioaren hazkundera (1990/2000)	1990 urtean ez zegoen artifizializazio esanguratsurik
Etxebizitzaren batz besteko prezioa	

12.Herri elkargoko oharrak

	50 eta + urteko langabetuen hazkundera (2007/11)	Gazte langabetuen hazkundera (<25 urte)
2.Iholdi-Oztibarreko herri elkargoa	2007 urtean ez zegoen langabeturik.	2007 urtean ez zegoen langabeturik.

Sustatzaileak: GAINDEGIA



Ipar Euskal Herriko udalerriak, aldagai sozio ekonomikoen arabera 2013

Egileak

Txomin Poveda eta Asier Otxoa de Retana

ARMENDARITZE

AURKIBIDEA

1. Demografia
2. Gizarte errealitatea eta bizi baldintzak
3. Jarduera ekonomikoa
4. Lurralde antolamendua eta hirigintza
5. Etxebizitza
6. Azpiegiturak eta zerbitzuen irisgarritasuna
7. Tokiko fiskalitate zuzena
8. Tokiko nortasuna eta joera politikoa
9. Oharrak
10. Eranskinak: Adierazle zerrenda
11. Udalerrri oharrak
12. Herri elkargoko oharrak

1. Demografia

1.1 Biztanleria lurraldean

	1.Armendaritze	2.Iholdi-Oztibarreko herri elkargoa	3.Barnekaldea	4.Iparraldea	5.Euskal Herria
Biztanleria osoa (p. munic.)	380	3 740	41 532	289 543	3 127 326

Unit.: Kopuru gordina
INSEE eta INE

	Biztanleriaren hazkundera (p. munic.) 06/09	Biztanleriaren hazkundera (p. munic.) 99/09
1.Armendaritze	5,3	6,4
2.Iholdi-Oztibarreko herri elkargoa	3,2	8,5
3.Barnekaldea	2,0	3,6
4.Iparraldea	6,6	10,2
5.Euskal Herria	4,7	7,1

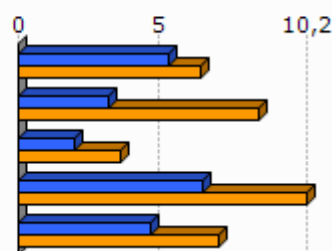

Unit.: %
INSEE eta INE, 2006/2009 eta 1999/2009

	Amatasun indizea (2009)
1.Armendaritze	33,3
2.Iholdi-Oztibarreko herri elkargoa	33,9
3.Barnekaldea	28,9
4.Iparraldea	22,4
5.Euskal Herria	21,9

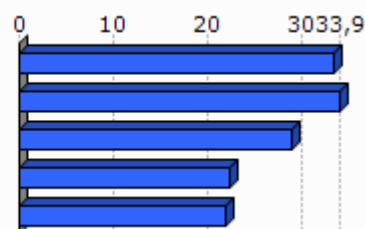

Unit.: %
INSEE eta INE, 2009

	Bizitza proiektuak garatzeko adinekoen iraute eta erakargarritasun tasa (1999/2009)
1.Armendaritze	5,3
2.Iholdi-Oztibarreko herri elkargoa	7,0
3.Barnekaldea	-1,0
4.Iparraldea	8,5
5.Euskal Herria	9,5

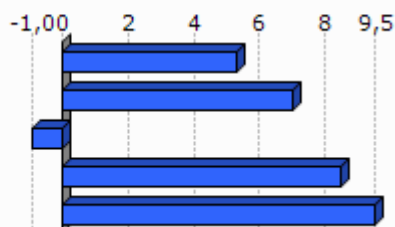

Unit.: %
INSEE eta INE. Ekoizpen propioa., 1999/2009

1.2 Biztanleriaren egitura

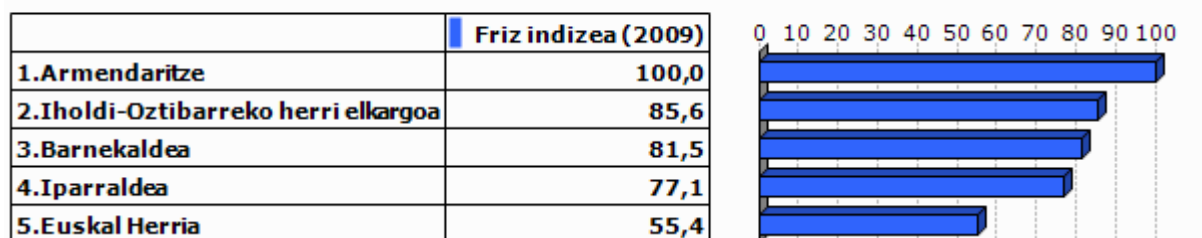

Unit.: %
INSEE eta INE, 2009

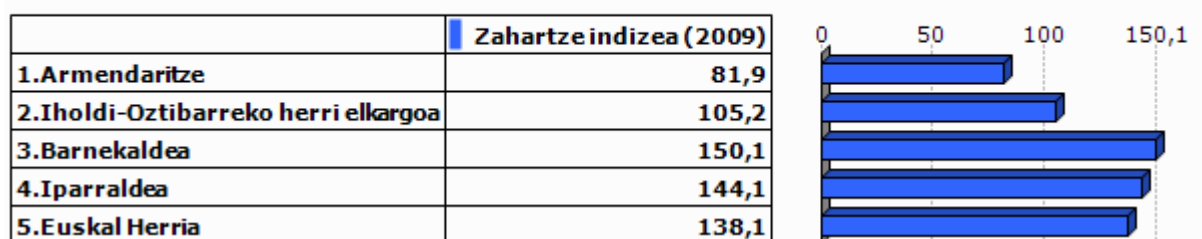

Unit.: %
INSEE eta INE, 2009



Unit.: %
INSEE eta INE, 2009

2.Gizarte errealitatea eta bizi baldintzak

2.1 Jarduera eta enplegua

	Jarduera tasa (2009)	Emakum ezkoen jarduera tasa (2009)
1.Armendaritze	74,3	73,0
2.Iholdi-Oztibarreko herri elkargoa	74,1	71,9
3.Barnekaldea	72,8	70,3
4.Iparraldea	71,7	68,9
5.Euskal Herria	72,9	67,0

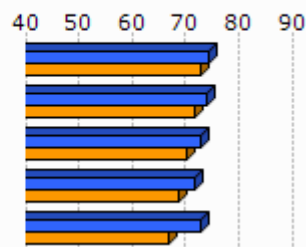

Unit.: %
INSEE eta INE, 2009

	Biztanleria aktiboaren hazkundera (1999/2009)
1.Armendaritze	4,3
2.Iholdi-Oztibarreko herri elkargoa	7,7
3.Barnekaldea	5,5
4.Iparraldea	13,0
5.Euskal Herria	13,8

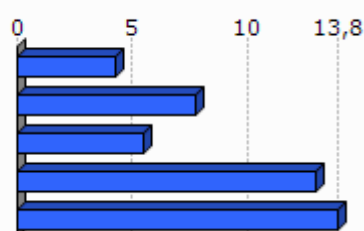

Unit.: %
INSEE eta INE, 1999/2009

2.2 Langabezia

	1.Armen daritze	2.Iholdi-Oztibarreko herri elkargoa	3.Barnekaldea	4.Iparraldea	5.Euskal Herria
Langabetu kopurua (2011)	8	43	892	12 479	201 708

Unit.: Kopuru gordina
Pôle emploi eta Espainiako Enplegu eta Gizarte Segurantzza Ministerioa, 2011

	Langabetuen hazkundera (2007/11)
1.Armendaritze	0,0
2.Iholdi-Oztibarreko herri elkargoa	38,7
3.Barnekaldea	62,5
4.Iparraldea	43,9
5.Euskal Herria	92,1

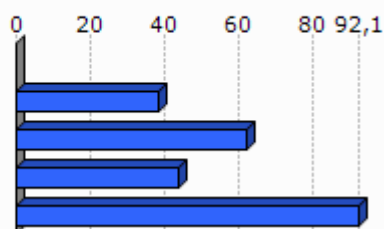

Unit.: %
Pôle emploi eta Espainiako Enplegu eta Gizarte Segurantzza Ministerioa, 2007/2011

	Emakumezko langabetuak, langabetu guztiekiko (2011)
1.Armendaritze	0,0
2.Iholdi-Oztibarreko herri elkargoa	30,2
3.Barnekaldea	31,8
4.Iparraldea	48,8
5.Euskal Herria	50,7

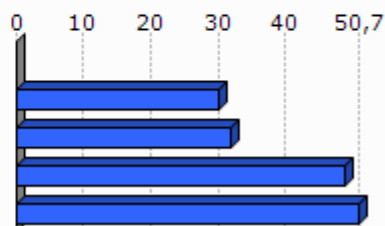

Unit.: %

Pöle emploi eta Espainiako Enplegu eta Gizarte Segurantzza Ministerioa, 2011

	50 eta + urteko langabetuak, langabetu guztiekiko (2011)	50 eta + urteko langabetuen hazkundera (2007/11)
1.Armendaritze	0,0	
2.Iholdi-Oztibarreko herri elkargoa	0,0	
3.Barnekaldea	8,5	100,0
4.Iparraldea	18,3	85,8
5.Euskal Herria	38,8	86,1

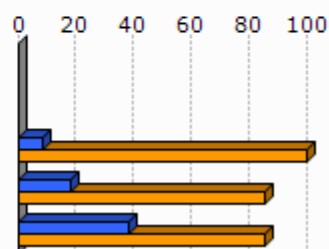

Unit.: %

Pöle emploi eta Espainiako Enplegu eta Gizarte Segurantzza Ministerioa, 2007/2011

	Lan-kalera ketagatik langabezia egoeran (2011)	Kontratu amaieragatik langabezia egoeran (2011)
1.Armendaritze		
2.Iholdi-Oztibarreko herri elkargoa	11,6	88,4
3.Barnekaldea	10,9	87,4
4.Iparraldea	25,2	66,3

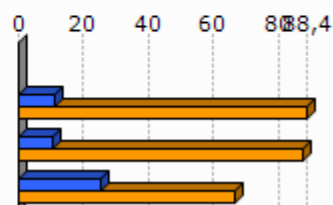

Unit.: %

Pöle emploi, 2011

2.3 Katgoria Sozio-Profesionala eta formazio maila

	Laborari aktiboen presentzia (2009)	Laborari aktiboen hazkundera (1999/2009)
1.Armendaritze	27,3	-10,0
2.Iholdi-Oztibarreko herri elkargoa	23,5	-23,5
3.Barnekaldea	15,9	-24,0
4.Iparraldea	3,2	-23,7

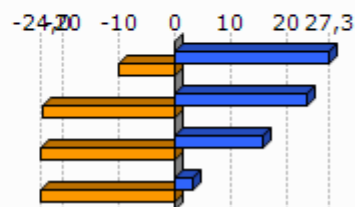

Unit.: %
INSEE, 1999/2009

	Enpresa buru, artisau eta merkatari aktiboen presentzia (2009)	Enpresa buru, artisau eta merkatari aktiboen hazkundera (1999/2009)
1.Armendaritze	3,0	0,0
2.Iholdi-Oztibarreko herri elkargoa	9,3	30,8
3.Barnekaldea	8,8	5,9
4.Iparraldea	8,8	2,8

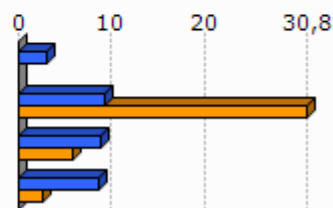

Unit.: %
INSEE, 1999/2009

	Kudeatzaile eta lanbide intelektualak aktiboen presentzia (2009)	Kudeatzaile eta lanbide intelektualak aktiboen hazkundera (1999/2009)
1.Armendaritze	0,0	-100,0
2.Iholdi-Oztibarreko herri elkargoa	4,6	66,9
3.Barnekaldea	6,0	46,1
4.Iparraldea	11,6	30,0

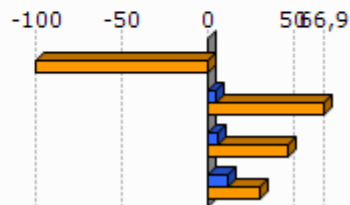

Unit.: %
INSEE, 1999/2009

	Tarteko lanbideak aktiboen presentzia (2009)	Tarteko lanbideak aktiboen hazkundera (1999/2009)
1.Armendaritze	9,1	-57,1
2.Iholdi-Oztibarreko herri elkargoa	13,4	20,6
3.Barnekaldea	18,2	28,2
4.Iparraldea	25,5	26,2

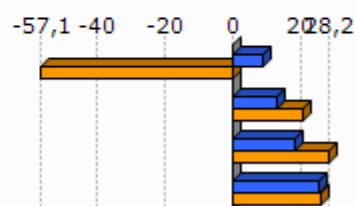

Unit.: %
INSEE, 1999/2009

	Enplegatuak aktiboen presentzia (2009)	Enplegatuak aktiboen hazkundera (1999/2009)
1.Armendaritze	33,3	37,5
2.Iholdi-Oztibarreko herri elkargoa	19,7	-2,7
3.Barnekaldea	24,1	-0,7
4.Iparraldea	31,6	1,6

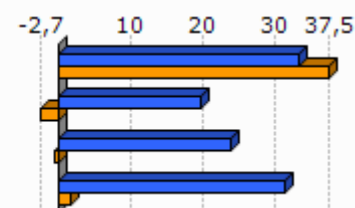

Unit.: %
INSEE, 1999/2009

	Langileak aktiboen presentzia (2009)	Langileak aktiboen hazkundera (1999/2009)
1.Armendaritze	27,3	50,0
2.Iholdi-Oztibarreko herri elkargoa	29,4	12,2
3.Barnekaldea	27,3	-7,5
4.Iparraldea	20,3	-3,4

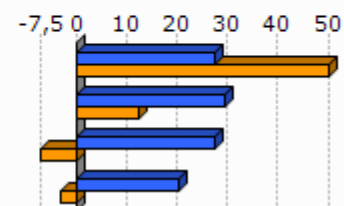

Unit.: %
INSEE, 1999/2009

	Diploma profesionalik gabeko biztanleriaren presentzia (2008)	Teknikalari diploma oinarrikoa duen biztanleriaren presentzia (2008)	Batxilergoa duen biztanleriaren presentzia (2008)	Goi mailako ikasketetako diploma duen biztanleriaren presentzia (2008)
1.Armendaritze	37,0	29,1	14,7	19,2
2.Iholdi-Oztibarreko herri elkargoa	39,5	32,2	13,9	14,4
3.Barnekaldea	41,2	28,3	14,2	16,3
4.Iparraldea	32,7	26,7	17,1	23,6

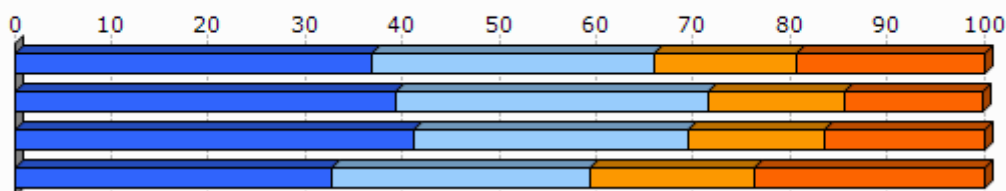

Unit.: %
INSEE, 2008

2.4 Errenta

	1.Armendaritze	2.Iholdi-Oztibarreko herri elkargoa
Errenta mediana (kontsumo unitateko), (2010)	14 920	15 094
Errentaren bederatzigarren dezila (kontsumo unitateko), (2010)		27 298
Errentaren lehen dezila (kontsumo unitateko), (2010)		7 069

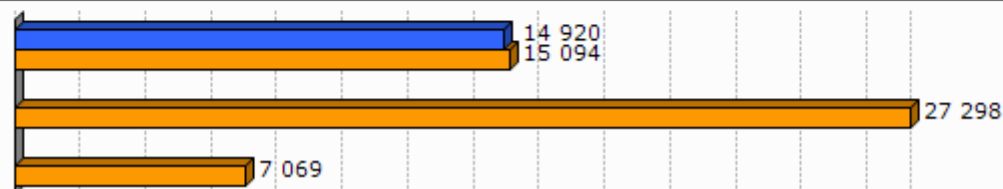

Unit.: €
INSEE, 2010

	Errenta dezilen arteko distantzia (kontsumo unitateko), (2010)
1.Armendaritze	
2.Iholdi-Oztibarreko herri elkargoa	3,9

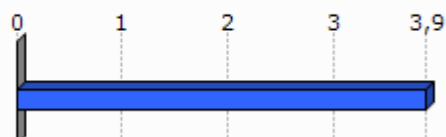

Unit.: Unitate gabekoa
INSEE, 2010

	Lan-sariak guztizko errentan, (2010)	Diru laguntzak guztizko errentan, (2010)	Etekinak guztizko errentan, (2010)	Besteak (gehienbat ondasuneko diru sartzak) guztizko errentan, (2010)
1.Armendaritze				
2.Iholdi-Oztibarreko herri elkargoa	50,1	28,7	13,8	7,4

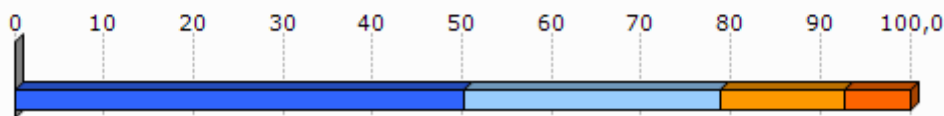

Unit.: %
INSEE, 2010

	Bataz besteko lan-saria orduko (denb. osoko lanaldian), (2009)
1.Armendaritze	
2.Iholdi-Oztibarreko herri elkargoa	10,2

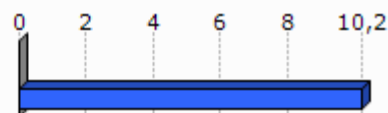

Unit.: €
INSEE, 2009

	Emakumezkoen lan-saria gizonezkoekiko (denb. osoko lanaldian), (2009)
1.Armendaritze	
2.Iholdi-Oztibarreko herri elkargoa	87,3

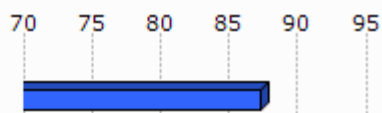

Unit.: %
INSEE, 2009

	Bataz besteko lan sariaren hazkundera (denb. osoko lanaldian), (2004/09)
1.Armendaritze	
2.Iholdi-Oztibarreko herri elkargoa	9,1

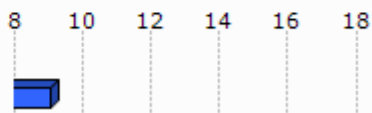

Unit.: %
INSEE, 2004/2009

2.5 Arrisku ekonomikoaren menpeko giza talde nagusiak

Gazteak

	Gazteen iraute tasa, (1999/2009)	Emakumezko gazteen iraute tasa, (1999/2009)
1.Armendaritze	68,8	0,0
2.Iholdi-Oztibarreko herri elkargoa	0,4	6,1
3.Barnekaldea	-16,9	-19,8
4.Iparraldea	-4,8	-3,8
5.Euskal Herria	15,3	15,5

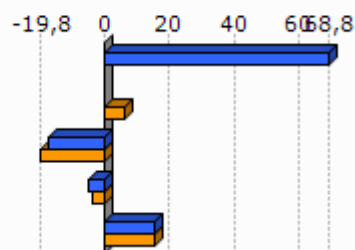

Unit.: %

INSEE eta INE. Ekoizpen propioa., 1999/2009

	Gazte langabetuak (<25 urte) langabetu guztiekiko (2011)	Gazte langabetuen hazkundera (<25 urte) (2007/11)
1.Armendaritze	0,0	
2.Iholdi-Oztibarreko herri elkargoa	0,0	
3.Barnekaldea	6,2	34,1
4.Iparraldea	14,6	45,2
5.Euskal Herria	9,0	102,5

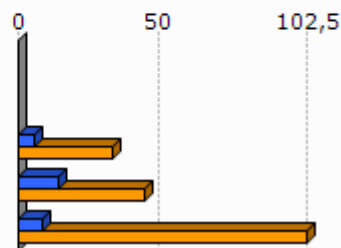

Unit.: %

Pôle emploi eta Espainiako Enplegu eta Gizarte Segurantza Ministerioa, 2007/2011

	1.Armendaritze	2.Iholdi-Oztibarreko herri elkargoa
Emakumezko gazteen (18-25) batz besteko lan-saria orduko (denb. osoko lanaldian), (2009)		8,2
Gizonezko gazteen (18-25) batz besteko lan-saria orduko (denb. osoko lanaldian), (2009)		9,2

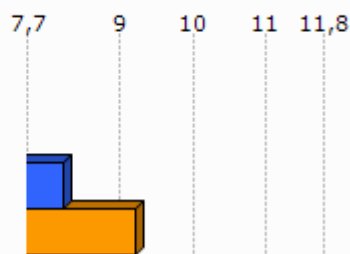

Unit.: €

INSEE, 2009

Adinekoak

	1.Armendaritze	2.Iholdi-Oztibarreko herri elkargoa	3.Barnekaldea	4.Iparraldea
65 urtetik gorako biztanleak etxean bakarrik, (2009)	8	128	2 422	19 864
75 urtetik gorako biztanleak etxean bakarrik, (2009)	0	76	1 524	12 683

Unit.: Kopuru gordina
INSEE, 2009

	Adineko biztanleen bakartasun maila (>65 urte), (2009)	Zaharren menpekotasun indizea, (2009)
1.Armendaritze	11,8	29,6
2.Iholdi-Oztibarreko herri elkargoa	17,5	32,1
3.Barnekaldea	24,6	39,4
4.Iparraldea	31,4	35,1
5.Euskal Herria		29,7

Unit.: %
INSEE eta INE, 2009

Guraso bakarreko familiak

	1.Armendaritze	2.Iholdi-Oztibarreko herri elkargoa	3.Barnekaldea	4.Iparraldea
Guraso bakarreko (<65 urte) familia nuklearrak, (2009)	4	33	856	9 983

Unit.: Kopuru gordina
INSEE, 2009

	Guraso bakarreko (<65 urte) familia nuklearren proportzioa, (2009)	Guraso bakarreko (<65 urte) familia nuklearren emakumezkotasuna, (2009)
1.Armendaritze	3,6	100,0
2.Iholdi-Oztibarreko herri elkargoa	3,2	86,9
3.Barnekaldea	7,4	77,0
4.Iparraldea	12,5	83,0

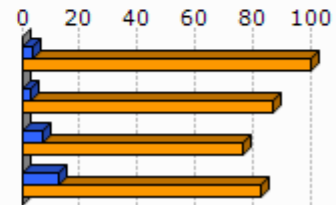

Unit.: %
INSEE, 2009

	1.Armendaritze	2.Iholdi-Oztibarreko herri elkargoa	3.Barnekaldea	4.Iparraldea
Guraso bakarreko haur kopurua (0-24 urte bitartean), (2009)	4	36	931	11 658

Unit.: Kopuru gordina
INSEE, 2009

	Guraso bakarreko haur kopuruaren proportzioa (0-24 urte bitartean), (2009)
1.Armendaritze	3,4
2.Iholdi-Oztibarreko herri elkargoa	4,1
3.Barnekaldea	11,1
4.Iparraldea	19,8

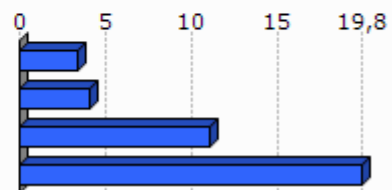

Unit.: %
INSEE, 2009

3. Jarduera ekonomikoa

3.1 Ehun ekonomikoa

	1.Armendaritze	2.Iholdi-Oztibarreko herri elkargoa	3.Barnekaldea	4.Iparraldea	5.Euskal Herria
Establezimendu kopurua (2013-01)	32	357	3 839	22 899	243 998

Unit.: Kopuru gordina
SIRENE, DIRAE eta CAMERDATA, 2013-01

	Lehen sektoreko establezimenduen proportzioa (2013-01)	Industria sektoreko establezimenduen proportzioa (2013-01)	Eraikuntza sektoreko establezimenduen proportzioa (2013-01)	Zerbitzuen sektoreko establezimenduen proportzioa (2013-01)
1.Armendaritze	46,9	3,1	9,4	40,6
2.Iholdi-Oztibarreko herri elkargoa	39,2	11,2	7,3	42,3
3.Barnekaldea	24,5	10,7	7,3	57,5
4.Iparraldea	6,3	6,1	8,0	79,6
5.Euskal Herria	3,3	8,3	13,9	74,5

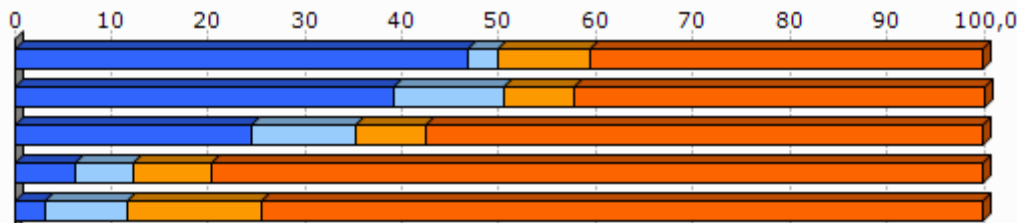

Unit.: %
SIRENE, DIRAE eta CAMERDATA, 2013-01

	Establezimenduen bertakotutze tasa (2013-01)
1.Armendaritze	100,0
2.Iholdi-Oztibarreko herri elkargoa	98,9
3.Barnekaldea	96,3
4.Iparraldea	89,8
5.Euskal Herria	90,6

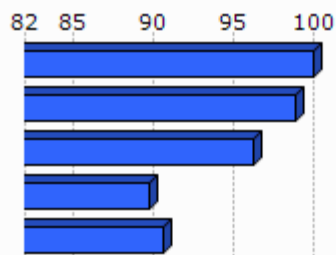

Unit.: %
SIRENE, DIRAE eta CAMERDATA. Ekoizpen propioa., 2013-01

	Jarduera industrialeko teknologia maila handia (2013-01)	Jarduera industrialeko teknologia maila ertain-handia (2013-01)	Jarduera industrialeko teknologia maila ertain-txikia (2013-01)	Jarduera industrialeko teknologia maila txikia (2013-01)
1.Armendaritze	0,0	0,0	0,0	100,0
2.Iholdi-Oztibarreko herri elkargoa	0,0	0,0	31,3	68,8
3.Barnekaldea	1,0	2,5	22,7	73,9
4.Iparraldea	1,8	10,2	24,8	63,2
5.Euskal Herria	1,8	15,6	44,0	38,6

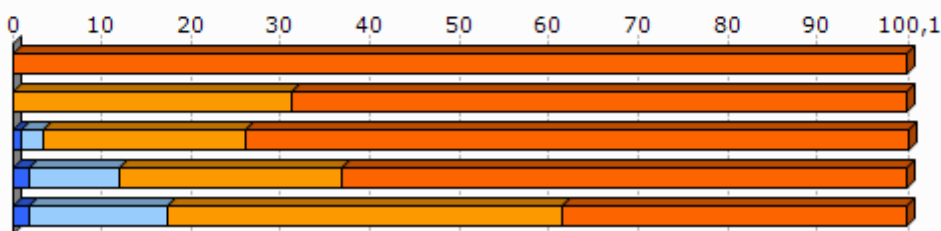

Unit.: %
SIRENE, DIRAE eta CAMERDATA, 2013-01

3.2 Giza lan eskua

	Biztanleria aktiboaren egituraren indizea (2009)	Hurrengo hamarkadan erretiroa hartu behar duen langilegoa (2009)
1.Armendaritze	50,0	28,2
2.Iholdi-Oztibarreko herri elkargoa	31,4	32,1
3.Barnekaldea	31,3	36,2
4.Iparraldea	32,0	33,5
5.Euskal Herria		13,3

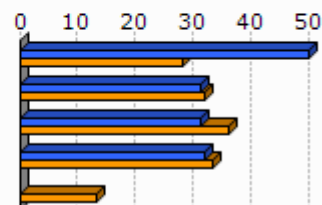

Unit.: %
INSEE eta INE, 2009

	Udalerrian bizi diren landunak, udalerriko lanpostuekiko (2009)	Udalerrian bizi eta lan egiten duten landunak, udalerriko landunekiko (2009)
1.Armendaritze	-44,6	37,7
2.Iholdi-Oztibarreko herri elkargoa	-23,4	43,3
3.Barnekaldea	-9,4	40,3
4.Iparraldea	0,3	37,0

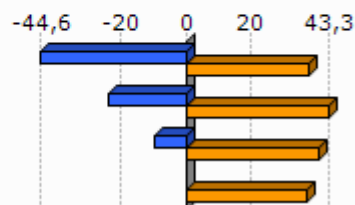

Unit.: %
INSEE, 2009

	Tokiko ekonomiara bideratutako enplegua (2009)	Tokiko ekonomiara bideratutako enpleguaren hazkundera (1999/2009)
1.Armendaritze	22,0	-10,3
2.Iholdi-Oztibarreko herri elkargoa	46,7	-6,8
3.Barnekaldea	54,9	-4,4
4.Iparraldea	70,2	-2,1

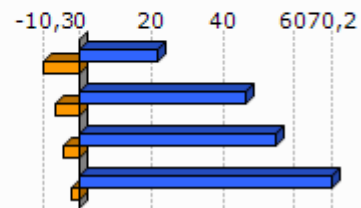

Unit.: %
INSEE, 1999/2009

	Ekintzaitetasun ekonomikoaren tasa (2013-01)
1.Armendaritze	100,0
2.Iholdi-Oztibarreko herri elkargoa	95,0
3.Barnekaldea	89,0
4.Iparraldea	84,0
5.Euskal Herria	84,0

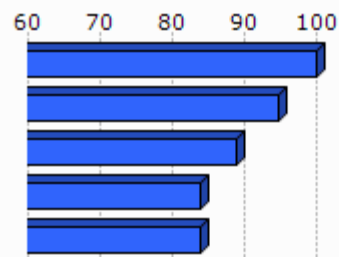

Unit.: %
SIRENE, DIRAE eta CAMERDATA, 2013-01

	Autonomoen tasa (2013-01)
1.Armendaritze	28,7
2.Iholdi-Oztibarreko herri elkargoa	34,7
3.Barnekaldea	27,9
4.Iparraldea	17,7
5.Euskal Herria	19,0

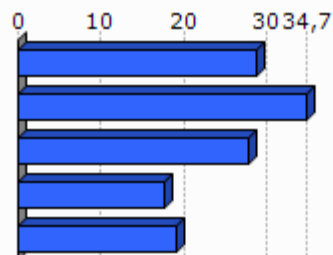

Unit.: %
SIRENE eta Espainiako Enplegu eta Gizarte Segurantzako Ministerioa. Ekoizpen propioa., 2013-01

3.3 Laborantza

	Ustiategi kopurua (2010)	Ustiategien hazkundera gordina (2000/10)
1.Armendaritze	44	3
2.Iholdi-Oztibarreko herri elkargoa	386	-57
3.Barnekaldea	2 863	-445
4.Iparraldea	4 453	-1 415
5.Euskal Herria	37 090	-34 609

Unit.: Kopuru gordina
Frantziako Laborantza, Nekazaritzako Elikagaien eta Basoen Ministerioa eta INE, 2000/10

	Ustiatgien hazkundera (2000/10), (Unit.: %)	Bataz besteko produkzio gordina ustiatgiko (2010)
1.Armendaritze	7,3	57,2
2.Iholdi-Oztibarreko herri elkargoa	-12,9	60,2
3.Barnekaldea	-13,5	51,8
4.Iparraldea	-25,6	49,7
5.Euskal Herria	-48,3	

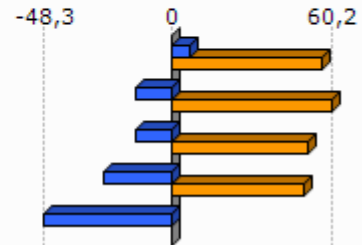

Unit.: K€

Frantziako Laborantza, Nekazaritzako Elikagaien eta Basoen Ministerioa eta INE, 2000/10

Frantziako Laborantza, Nekazaritzako Elikagaien eta Basoen Ministerioa, 2010

	Ustiatgien bataz besteko NAE azalera (2010)	NAE azaleraren hazkundera (2000/10)
1.Armendaritze	29,8	-2,1
2.Iholdi-Oztibarreko herri elkargoa	34,7	-10,2
3.Barnekaldea	31,4	-6,9
4.Iparraldea	28,1	-9,6
5.Euskal Herria	23,5	-13,7

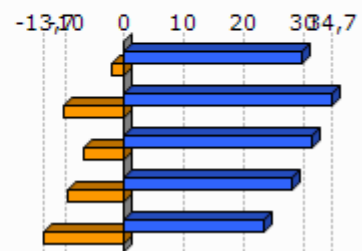

Unit.: Unit.: Ha/ustiatgiko; %

Frantziako Laborantza, Nekazaritzako Elikagaien eta Basoen Ministerioa eta INE, 2000/10

	Oinordegabeko 50 urtetik gorako ustiategi-buruak (2010)
1.Armendaritze	13,6
2.Iholdi-Oztibarreko herri elkargoa	17,9
3.Barnekaldea	23,4
4.Iparraldea	27,9

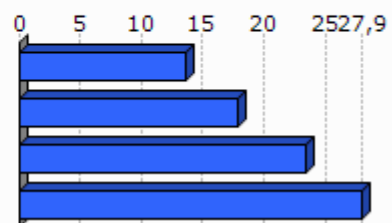

Unit.: %

Frantziako Laborantza, Nekazaritzako Elikagaien eta Basoen Ministerioa, 2010

4. Lurralde antolamendua eta hirigintza

4.1 Lurralde antolamendua

	NATUR A2000 eremua (2013-05)	ZNIEFF I eremua (2010)	ZNIEFF II eremua (2010)
1.Armendaritze	7,4	19,8	6,0
2.Iholdi-Oztibarreko herri elkargoa	14,8	9,1	44,4
3.Barnekaldea	24,8	6,3	38,2
4.Iparraldea	23,9	6,0	33,1

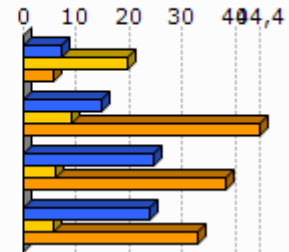

Unit.: %

Frantziako Ekologia, Garapen Iraunkorra eta Energiaren Ministerioa , 2013/05 eta 2010

	Lurraren artifizializazioa (%), 2006
1.Armendaritze	0,0
2.Iholdi-Oztibarreko herri elkargoa	0,2
3.Barnekaldea	1,4
4.Iparraldea	6,6
5.Euskal Herria	2,5

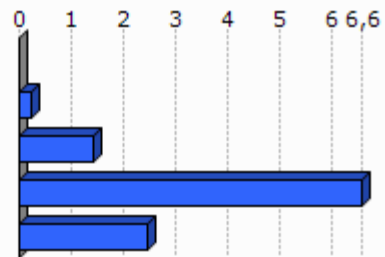

Unit.: %

Corine Land Cover, 2006

	1.Armendaritze
Lur artifizializazioaren hazkundera (1990/2000)	
Lur artifizializazioaren hazkundera (2000/06)	

Unit.: %

Corine Land Cover, 1990/2000 eta 2000/2006

	PLHaren presentzia (2011)	Hirigintza arautzeko planen presentzia (2011)	Lurralde Koherentziarako Planen presentzia (SCOT) (2013)
1.Armendaritze	EZ	CarteCom (Egiten ari)	EZ

Unit.: Bai/Ez; presentzia eta tipologia; Bai/Ez
 DATAR, 2011
 DGALN, 2013

	2.Iholdi-Oztibarreko herri elkargoa	3.Barnekaldea	4.Iparaldea
Hirigintza dokumenturik gabeko herriak (%), (2011)	38,5	47,8	35,2
Lurralde Koherentziarako Plana duten herriak (%), (2013)	0,0	7,1	33,3
PLHa duten herriak (%), (2011)	0,0	0,9	6,3

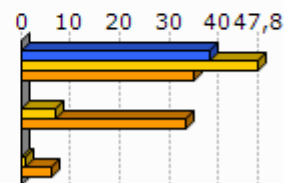

Unit.: %
DATAR, 2011
DGALN, 2013

4.2 Hirigintza

	Baimendutako etxebizitza eraikuntzen batz besteko kopurua urtero (2002/07)	Baimendutako etxebizitza eraikuntzen batz besteko kopurua urtero (2008/12)
1.Armendaritze	3	2
2.Iholdi-Oztibarreko herri elkargoa	95	214
3.Barnekaldea	497	619
4.Iparaldea	3 223	3 071
5.Euskal Herria	33 607	19 397

Unit.: Kopuru gordina
Frantziako Ekologia, Garapen Iraunkorra eta Energiaren Ministerioa eta Espainiako Sustapen Ministerioa, 2002/07 eta 2008/2012

	Baimendutako etxebizitza eraikuntzen batz besteko azalera urtero (2002/07)	Baimendutako etxebizitza eraikuntzen batz besteko azalera urtero (2008/12)
1.Armendaritze	506	296
2.Iholdi-Oztibarreko herri elkargoa	11 804	20 253
3.Barnekaldea	60 953	62 185
4.Iparaldea	310 544	275 668
5.Euskal Herria	2 974 544	1 829 868

Unit.: m2
Frantziako Ekologia, Garapen Iraunkorra eta Energiaren Ministerioa eta Espainiako Sustapen Ministerioa, 2002/07 eta 2008/2012

5. Etxebizitza

	Etxebizitza parkearen hazkundera (1999/2009)	Bigarren etxebizitzien hazkundera (1999/2009)
1. Armendaritze	25,6	62,1
2. Iholdi-Oztibarreko herri elkargoa	18,2	23,5
3. Barnekaldea	14,8	32,7
4. Iparraldea	19,0	34,3
5. Euskal Herria	15,7	1,4

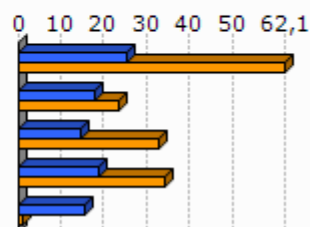

Unit.: %
INSEE eta INE, 1999/2009

	Bigarren etxebizitzien presentzia (2009)	Etxebizitza hutsen presentzia (2009)
1. Armendaritze	10,6	3,3
2. Iholdi-Oztibarreko herri elkargoa	11,8	6,5
3. Barnekaldea	13,8	7,2
4. Iparraldea	20,8	4,3
5. Euskal Herria	7,2	8,3

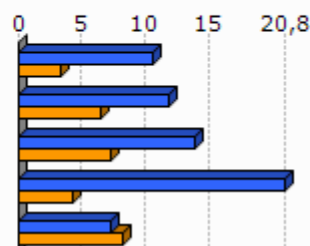

Unit.: %
INSEE eta INE, 2009

	Etxebizitzien batz besteko prezioa (2013)
1. Armendaritze	1 975
2. Iholdi-Oztibarreko herri elkargoa	1 741
3. Barnekaldea	1 704
4. Iparraldea	2 024
5. Euskal Herria	2 565

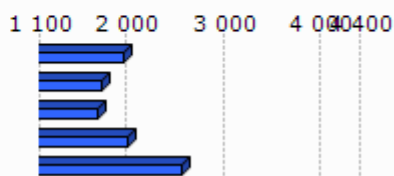

Unit.: €/m²
Ekoizpen propioa, 2013
* Euskal Herria: Zazpi hiriburu eta 25.000 biztanletik gorako udalerrien batz bestekoa.

	Etxebizitza sozialen tasa (datu ofiziala), (2009)	Etxebizitza sozialen tasa (guztizko etxebizitza parkear ekiko), (2009)
1.Armendaritze		
2.Iholdi-Oztibarreko herri elkargoa		0,0
3.Barnekaldea		1,4
4.Iparraldea		6,8

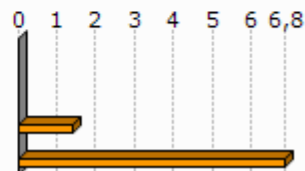

Unit.: %

Lurralde berdintasuna eta etxebizitzaren ministerioa, 2009
AKitaniako DREAL eta INSEE. Ekoizpen propioa., 2009

	Etxebizitza soziala kopuruaren batz besteko hazkundea (2001/07)	Etxebizitza soziala kopuruaren batz besteko hazkundea (2008/10)
1.Armendaritze		
2.Iholdi-Oztibarreko herri elkargoa	0,0	0,0
3.Barnekaldea	4,7	0,0
4.Iparraldea	108,0	269,0

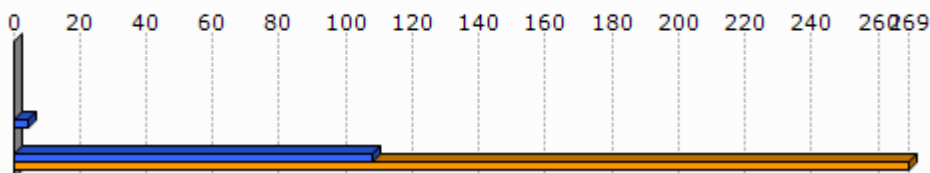

Unit.: urteko batz besteko kopurua

DREAL Aquitaine, 2001/07 eta 2008/2010

6. Azpiegitura eta zerbitzuen irisgarritasuna

	Garraio publikoaren lotura kopurua (2013)
1. Armendaritze	0,0
2. Iholdi-Oztibarreko herri elkargoa	0,3
3. Barnekaldea	0,4
4. Iparraldea	0,7

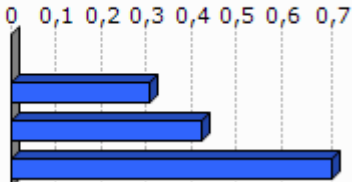

Unit.: Kopuru gordina
Ekoizpen propioa, 2013

	1. Armen daritze	2. Iholdi-Oztibarreko herri elkargoa	3. Barnekaldea	4. Iparraldea	5. Euskal Herria
Osasun zentro azpiegitura gertuenera errepide bidezko distantzia (2012)	16,1	15,4	10,6	9,2	2,7
Ospital gertuenera errepide bidezko distantzia (2012)	16,1	15,4	9,5	9,4	2,2
Txikizkako merkataritza gertuenera errepide bidezko distantzia (2012)	2,7	2,9	3,2	2,5	1,3
Janarizko txikizkako merkataritza gertuenera errepide bidezko distantzia (2012)	2,7	3,0	3,6	2,9	2,4
Finantza bulego gertuenera errepide bidezko distantzia (2012)	16,1	15,0	8,2	7,3	3,7

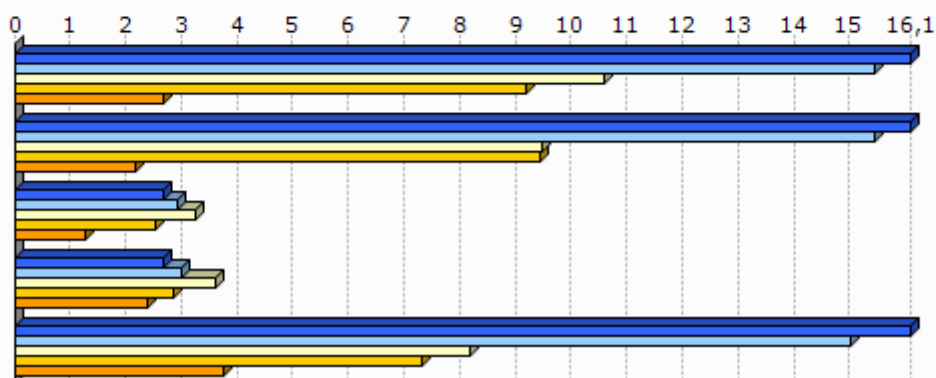

Unit.: Km.

INSEE, Nafarroako Gobernua, EUSTAT, Nafarroako Datu Espazialen Azpiegitura eta Espainiako Sustapen Ministerioa. Ekoizpen propioa., 2012

INSEE, EUSTAT eta Nafarroako Datu Espazialen Azpiegitura. Ekoizpen propioa., 2012

INSEE, EUSTAT, CAMERDATA eta Espainiako Sustapen Ministerioa. Ekoizpen propioa., 2012

INSEE, EUSTAT, CAMERDATA eta Espainiako Sustapen Ministerioa. Ekoizpen propioa., 2012

INSEE, EUSTAT eta CAMERDATA. Ekoizpen propioa., 2012

7.T Tokiko fiskalitate zuzena

	Etxebizitzei ezarritako zerga (TH), (2012)	Eraikitako lurrei ezarritako zerga (TFB), (2012)	Eraiki gabeko lurrei ezarritako zerga (TFNB), (2012)	Enpresei ezarritako zerga (CFE), (2012)
1.Armendaritze	16,0	8,0	26,0	20,6
2.Iholdi-Oztibarreko herri elkargoa	18,8	7,2	29,0	20,7
3.Barnekaldea	13,9	8,7	32,4	22,2
4.Iparraldea	14,0	9,3	32,2	22,3
Iholdi-Oztibarreko herri elkargoko fiskalitate zuzena	3,4	1,5	5,7	3,9

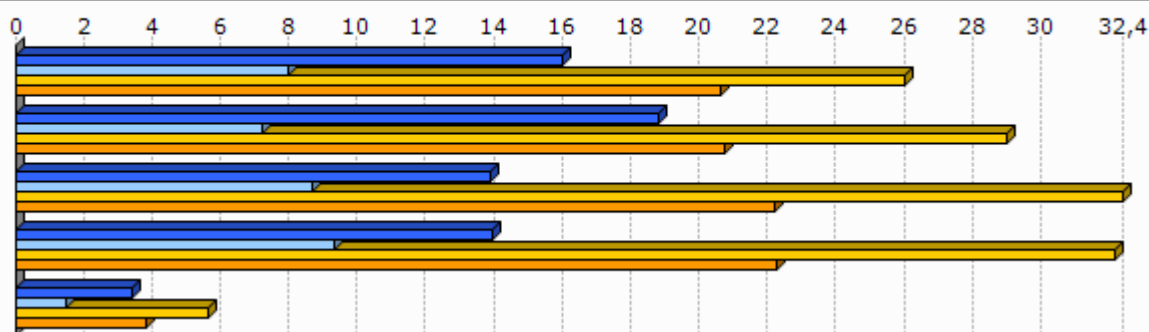

Unit.: %

Kondu publikoen, aurrekontuaren eta estatu erreformaren ministerioa, 2012

	1.Armendaritze
Eraiki gabeko lurrei ezarritako zergaren urteko batz besteko hazkundera (TFNB) (2008/12)	1,2
Eraikitako lurrei ezarritako zergaren urteko batz besteko hazkundera (TFB) (2008/12)	0,0
Etxebizitzei ezarritako zergaren urteko batz besteko hazkundera (TH) (2008/12)	20,7

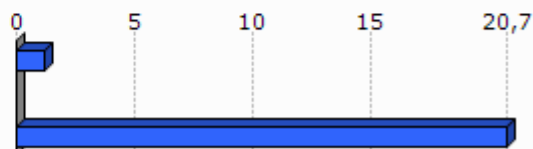

Unit.: %

Kondu publikoen, aurrekontuaren eta estatu erreformaren ministerioa, 2008/12

8. Tokiko nortasuna eta joera politikoa

8.1 Tokiko nortasuna



Unit.: ‰
INSEE. Ekoizpen propioa., 2013

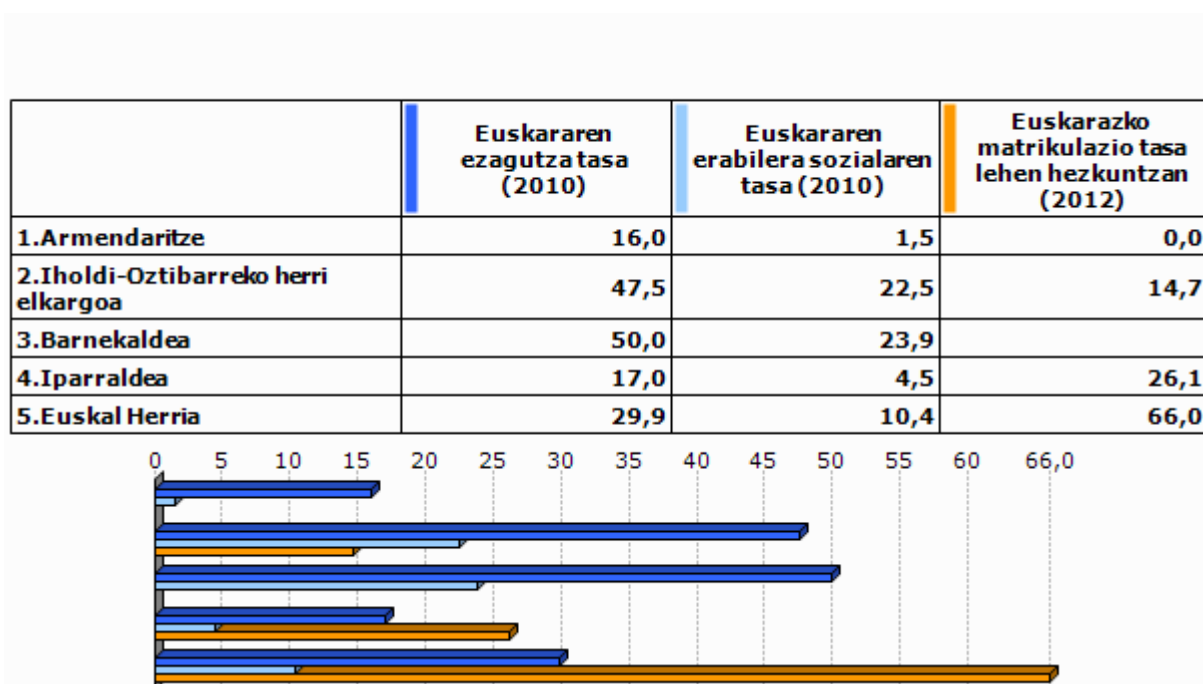

Unit.: ‰
Euskal Herriko Hizkuntza Adierazle Sistema (EAS), INSEE, EUSTAT, INE eta Nafarroako Estatistika Zerbitzua., 2010
Pirinio Atlantikoetako Hezkuntza Nazionalaren Departamentu Zerbitzua, EUSTAT eta Nafarroako Gobernu., 2012

	1.Armen daritze	2.Iholdi-Oztibarreko herri elkargoa	3.Barnekaldea	4.Iparaldea	5.Euskal Herria
Euskarazko Haur Hezkuntza-Lehen Hezkuntza azpiegitura gertuenera errepide bidezko distantzia (2012)	9,8	8,7	14,7	12,2	7,4
Haur Hezkuntza-Lehen Hezkuntza azpiegitura gertuenera errepide bidezko distantzia (2012)	0,0	1,5	1,2	0,9	2,3
Euskarazko bigarren hezkuntzako azpiegitura gertuenera errepide bidezko distantzia (2012)	22,5	12,0	25,3	21,2	19,0
Bigarren hezkuntzako azpiegitura gertuenera errepide bidezko distantzia (2012)	16,1	9,0	7,4	6,9	1,6
Euskaltegi gertuenera errepide bidezko distantzia (2012)	16,1	15,3	10,7	9,4	9,7

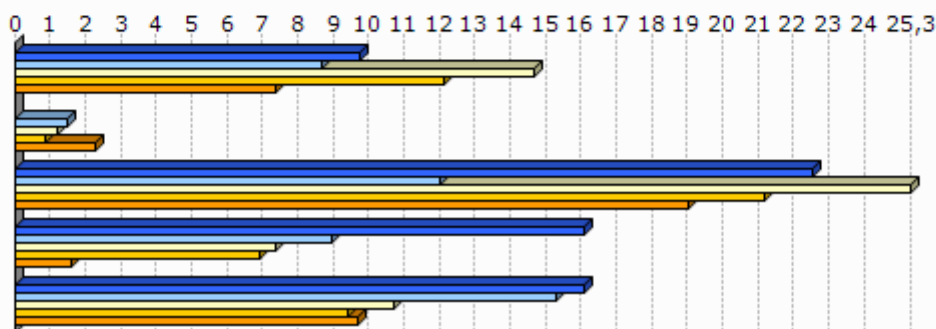

Unit.: Km.

Seaska, INSEE, Nafarroako Gobernua, EUSTAT eta Espainiako Sustapen Ministerioa. Ekoizpen propioa., 2012
INSEE, Nafarroako Gobernua, EUSTAT, Nafarroako Datu Espazialen Azpiegitura eta Espainiako Sustapen Ministerioa. Ekoizpen propioa., 2012

INSEE, Nafarroako Gobernua, EUSTAT eta Espainiako Sustapen Ministerioa. Ekoizpen propioa., 2012

INSEE, EUSTAT eta Nafarroako Datu Espazialen Azpiegitura. Ekoizpen propioa., 2012

AEK, HABE, IKA eta bilaketa propioa. Ekoizpen propioa., 2012

8.2 Joera politikoa

	2008ko udal hauteskundeetako abstentzio maila
1.Armendaritze	12,1
2.Iholdi-Oztibarreko herri elkargoa	9,5
3.Barnekaldea	14,4
4.Iparaldea	30,7

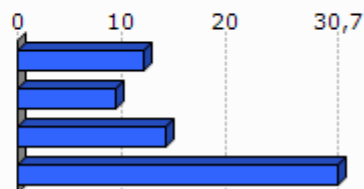

Unit.: %

Frantziako Barne Ministerioa, 2008

	1.Armen daritze	2.Iholdi-Oztibarreko herri elkargoa	3.Barnekaldea	4.Iparraldea
Eskualdeko hauteskundeetako abstentzioaren bilakaera (2004/10)	8,8	116,0	39,8	35,1
Legebiltzarreko hauteskundeetako abstentzioaren bilakaera (2007/12)	-10,6	2,9	6,2	6,8
Lehendakaritza hauteskundeetako abstentzioaren bilakaera (2007/12)	20,2	20,6	24,7	31,5
Europar legebiltzarreko hauteskundeetako abstentzioaren bilakaera (2004/09)	18,9	-4,9	-3,4	-0,2

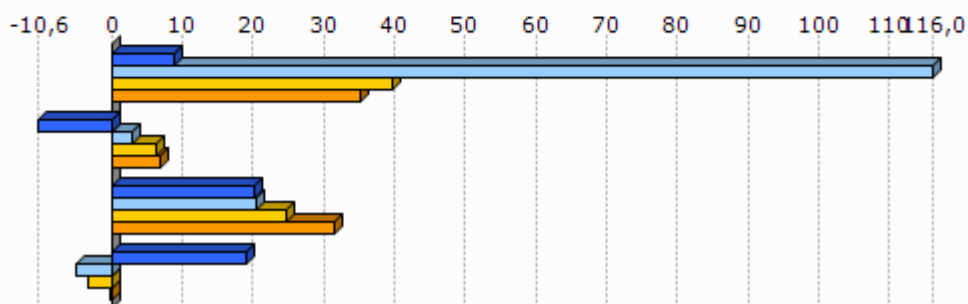

Unit.: %

Frantziako Barne Ministerioa, 2004/12

	Ezker muturreko alderdien hautesk undeen batz besteko presentzia	Ezkerreko alderdien hautesk undeen batz besteko presentzia	Alderdi abertzaleen hautesk undeen batz besteko presentzia	Eskuineko alderdien hautesk undeen batz besteko presentzia	Eskuin muturreko alderdien hautesk undeen batz besteko presentzia
1.Armen daritze	2,6	18,1	15,2	57,8	2,7

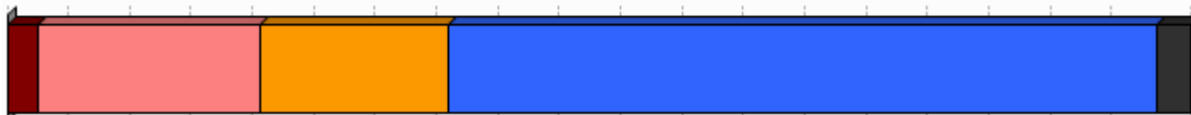

Unit.: %

Frantziako Barne Ministerioa. Ekoizpen propioa., 2008/12

	1.Armen daritze	
Ezker muturreko alderdien batz besteko hazkundera	62,4	
Ezkerreko alderdien batz besteko hazkundera	82,9	
Alderdi abertzaleen batz besteko hazkundera	6,5	
Eskuineko alderdien batz besteko hazkundera	-37,4	
Eskuin muturreko alderdien batz besteko hazkundera	6,5	

Unit.: %

Frantziako Barne Ministerioa. Ekoizpen propioa., 2001/12

9.0 harrak

GAZTEEN ETA EMAKUMEZKO GAZTEEN IRAUTE TASA

Gazteen iraute tasak eta emakumezko gazteen iraute tasak azken hamarkadako gazte kopuruaren hazkundera neurtzen dute. 1999 urteko 10 eta 19 urte bitarteko (emakumezko) gazteen kopurua 2009 urteko 20 eta 29 urte bitarteko (emakumezko) gazteen kopuruarekin alderatuz ekoizturiko adierazlea da, kasu bietan. Saldo positiboak zein negatiboak (emakumezko) gazteen erakartzea zein ihesa aditzera ematen digute.

LANGABEZIA

Enplegu bulegoetan langabetu gisa (A kategoria, Pôle emploi-ren sailkapenaren arabera) erregistraturiko pertsona kopurua aditzera ematen du.

Enplegua sustatzeko instituzioetan langabetu gisa erregistratzeko bi arrazoi erakusten dira hemen:

- Lan kaleratzeagatik: Arrazoi ezberdinetatik eratorri daitekeen egoera.
- Lan kontratu bukaeragatik: Epe mugatuko kontratu baten amaiera dela medio.

Badira langabetu gisa erregistratua egoteko egoera mota gehiago, hala nola, dimisioak eta lehenengo aldiz lan merkatura gerturatzen direnak, baina ez ditugu txostenean erantsi langabetu kopuru txikiak barnebiltzen baitituzte.

FORMAZIOA

Gizartearen formazioa INSEEren sailkapenean oinarritua dago baina hemen zabalago lantzen da. Ondorioz, 15 urtetik gorako jendetzak lortutako maila altueneko diploma aztertzen da hurrengo taulan ageri den baliokidetzen arabera:

GAINDEGIAko nomenklatura	INSEE ko nomenklatura
Diploma profesionalik gabeko biztanleria (% 15+ urte)	Pas de scolarité Aucun diplôme mais scolarité jusqu'en école primaire ou au collège Aucun diplôme mais scolarité au-delà du collège
Diploma gorenatzat, teknikalari diploma oinarritzkoa duen biztanleria (% 15+ urte)	Certificat c'études primaires BEPC, brevet élémentaire, brevet des collèges Certificat c'aptitudes professionnelles, brevet de compagnon Brevet d'études professionnelles
Diploma gorenatza, batxilergoa duen biztanleria (% 15+ urte)	Baccalauréat général, brevet supérieur Bac technologique ou professionnel, brevet professionnel ou de technicien, BEC, BEI, BEH, capacité en droit
Diploma gorenatza, goi mailako ikasketetako diploma duen biztanleria (% 15+ urte)	Diplôme universitaire de 1er cycle, BTS, DUT, diplôme des professions sociales ou de santé, d'infirmière(ier) Diplôme universitaire de 2ème ou 3ème cycle (y compris médecine, pharmacie, dentaire), diplôme d'ingénieur, d'une grande école, doctorat, etc.

ERRENTA

INSEEk udalerrri mailan errentaren datuak udalerrri handientzat soilik argitaratzen ditu sekretu estatistikoa dela medio. Hori dela eta, maiz ez dago udalerrri mailako daturik tauletan.

Kontsumo Unitatea (KU)

Errentaren inguruko datuak *Kontsumo Unitatearen* (Unité de Consommation–UC) arabera ageri dira.

Kontsumo Unitatea Ekonomi Lankidetzaren eta Garapenerako Erakundeak (ELGE) definitutako koefiziente batzuen arabera etxalde bakoitzean diren pertsonen kontsumoaren ponderazioz sortutako unitatea da. Koefiziente horiek honakoak dira:

- 1: etxaldeko lehen helduarentzat
- 0.5: hamalau urtetik gorako beste pertsonentzat
- 0.3: hamalau urtetik beherako haurrentzat

Errentaren datuak *Kontsumo Unitatean* arabera ematearen helburua etxaldeen arteko konposizio desorekak neutralizatzea da.

Mediana, dezilak eta errenta dezilen arteko distantzia

Errenta mediana eta errentaren lehen eta bederatzigarren dezila ageri da tauletan. Medianak errentaren arabera tamaina bereko bi multzotan banatzen du populazioa eta dezilek hamar zatitan banatzen dute. Lehen errenta dezilak errenta apalenak aditzera ematen ditu. Errenta dezilen arteko distantziak errenta banaketa desorekatuaren maila neurtzen du.

Errentaren jatorria

Errentaren jatorri posibleak lau dira:

- Lan sariak
- Diru laguntzak: erretiroen diru sartzak, pentsioak...
- Etekinak: horiek dira profesio liberalen diru sartzak
- Besteak (gehienbat ondasuneko diru sartzak): ondasunei esker egindako diru sartzak

ADINEKOAK

- Adinekoen bakartasun maila

Etxean bakarrik bizi den 65 urtetik gorako biztanleria kopurua aditzera ematen du, adin horretako ehun biztanleko.

- Zaharren menpekotasun indizea

65 urtetik gorako biztanleria kopurua aditzera ematen du, hauetaz arduratzeko adinean (15 eta 64 urte bitartean) dagoen ehun biztanleko.

GURASO BAKARREKO FAMILIAK

Familiaren definizioa

- Familia bat: Gutxienez etxalde batean bi pertsonen osatutako nukleo bat da. Honakoak dira aukerak:
 - bikote bat (eta bere haurrak baldin badira)
 - heldu bakar bat bere haurr(ar)ekin
- Familia baten seme/alabak: Pertsona bat familia baten seme edo alaba gisa aintzat hartzeko bikotekide gabe eta etxaldean haur propiorik gabe (baldin baditu) bizi behar da.

Guraso bakarreko familiak

Soilik 65 urte arteko guraso bakarreko familia monoparentalak aintzat hartu ditugu haurren zaintza eta erantzukizunerako zailtasunak izan ditzaketen familia unitateak kuantifikatzeko asmoz. Horrela, guraso bakarreko familietan non zaintza eta erantzukizunak kontrako norabidean izan daitezkeen alboratu ditugu.

JARDUERA EKONOMIKOA

Establezimenduen bertakotze tasa

Establezimenduen bertakotze tasak udalerriko establezimendu guztien artean egoitza nagusia Euskal Herrian dutenen ehunekoa aditzera ematen du.

Tokiko ekonomiara bideratutako enplegua

Ondasun eta zerbitzuen ekoizpenerako maila lokalean aurrera eramaten diren jarduerak dira eta hauen helburua tokiko biztanleen beharrak asetzear datza, izan bertakoa nahiz turista. Guztizko enpleguan tokiko ekonomiara bideratutako enpleguaren ehunekoa adierazten da.

Ekintzailetasun ekonomikoaren tasa

Ekintzailetasun ekonomikoaren tasak udalerriko establezimendu guztien artean egoitza nagusia udalerrian bertan dutenen ehunekoa aditzera ematen du

Biztanleria aktiboaren egituraren indizea

Biztanleria aktiboaren egituraren indizeak 15 eta 39 urte bitarteko ehun biztanle aktiboko 40 eta 64 urte bitarteko biztanle aktibo kopurua esaten digu. Biztanleria aktiboaren egituraren zahartze maila neurtzeko adierazlea da.

TOKIKO FISKALITATE ZUZENA**CFE**

Enpresei doakien zerga *Cotisation Foncière des Entreprises (CFE)* delakoa 2010 urtean ezarritako zerga da.

Herri elkargoen tokiko fiskalitate zuzena

Herri elkargoentzat, bi informazio ezarriak izan dira:

- Lehena, herri elkargoko lurraldean diren udalerrien zergaren bataz bestekoa, herriko etxeak finkatzen duen tasa herri elkargoko testuinguruan ikusteko.
- Bestea, herri elkargoak berak ezartzen duen zerga, informazio gehigarri bezala jarria ageri dena.

HAUTESKUNDEAK**Aintzat harturiko hauteskundeak**

Udalerrri mailako joera politikoaren azterketarako hauteskunde ezberdinetan lehen itzuliko emaitzak baliatuak izan dira. Horretarako, aniztasun politiko zabala erakusten duten hauteskundeak aintzat hartu dira. Hauteskunde mota bakoitzean izandako bilakaeraren neurketarako hauteskunde mota bakoitzeko azken bi deialdiak kontutan hartu dira.

Hona erabiliak izan diren hauteskundeak:

2001eko Udal hauteskundeen lehen itzulua	2008ko Udal hauteskundeen lehen itzulua
2007ko legebiltzarreko hauteskundeen lehen itzulua	2012ko Legebiltzarreko hauteskundeen lehen itzulua
2004ko Europar legebiltzarreko hauteskundeen lehen itzulua	2009ko Europar legebiltzarreko hauteskundeen lehen itzulua

Udalerrriko hauteskundeen kasuan, soilik 3.500 biztanletik gorako udalerrien emaitzak kontutan izan dira kopuru horren azpitik diren udalerrietan Frantziako hauteskunde sisteman indarrean den "panachage" delakoak ezinezkoa egiten baitu hautagaiak blokeen sailkapenetan txertatzea.

Alderdien sailkapena

Hauteskundeetan aurkezturiko hautagai zein alderdiak bost bloke handietan sailkatu ditugu joera politikoaren izaera zein honen bilakaera modu sintetikoan laburbiltzeko. Hurrengo taulan bost bloke horietan barnebildutako hautagaitzak zehaztuak dira eta ondoan hauteskunde bakoitzean hauentzat Frantziako Barne Ministerioak darabiltzan nomenklatura ageri da. ECO izen generikoa dutenak talde ezberdinetan banatuak izaten ahal dira hautagaiaren iritziz politikoaren arabera.

KODEA		IZENA	UDAL01	UDAL08	LEGISL07	LEGISL12	EUROP04	EUROP09
Ezker muturra	Ezker antikapitalista / komunista	Liste d'extrême-gauche	LXG	LEXG		EXG	LXG	LEXG
		LCR/FO/NPA			EXG			
		Liste du Parti Communiste			COM		LPC	
		Lutte Ouvrière			EXG			
		Liste du PCF et du Parti de gauche						LCOP
		Parti de Gauche						
Ezkerra	Beste	Eric Pététin				ECO		
		Liste Europe Ecologie les Verts			VEC	VEC		
	Ekologistak	Liste des Verts	LVE				LVE	LVEC
		Patit de la Nation Occitana			ECO			
	Ezker liberala	Liste du Parti socialiste		LSOC	SOC	SOC	LPS	LSOC
	Ezker zentristak	Parti Radical de Gauche						
Ezkerreko besteak	Liste Union de la Gauche		LUG					
	Liste divers gauche	LDG	LDVG		DVG		LDVG	
Abertzaleak	Abertzaleak	Liste régionaliste (EHBAI, EHA, EAJ-PNB, ...)	LRG	LREG	REG	REG	LRG	LREG
		Autre liste				AUT		LAUT
Eskuina	Besteak	Alliance écologique indépendante				ECO		
		MHAN			ECO			
		Liste Divers	LDV				LDV	
	Zentrista kontserbadorea	Liste Chasse-Pêche-Nature et Traditions			CPNT		LCP	
	Eskuineko zentristak	Liste centre-MoDem		LCMD	UDFD			LCMD
		Liste le centre pour la france				CEN		
	Eskuineko besteak	Liste UDF						LUDF
		Liste divers droite	LDD	LDVD	DIV	DVD	LDD	LDVD
Liste de droite		LDR						
Zentristak eta eskuin liberala	Parti Radical Valoisien				PRV			
	Liste Majorité-Centristes		LMC					
Eskuin liberala	Majorité-Nouveau Centre							
	Liste de la majorité présidentielle (UMP)		LMAJ	UMP	UMP	LUMF	LMAJ	
Eskuin muturra	Eskuin muturra	Liste du Front national			FN	FN	LFN	LFN
		Liste d'extrême-droite					LXD	LEXD

Hauteskunde emaitzen kalkulua

Bloke bakoitzeko bozka kopurua zenbatua izan da hauteskunde guztietan eta bakoitzaren pisua ehunekotan kalkulatu da (guztizko bozkekiko). Hortik bi operazio egin dira:

- Bloke bakoitzak hauteskunde mota bakoitzeko azken hauteskundeetan izandako bozka ehunekoen batz bestekoa. Hauteskunde horiek honakoak dira: 2008 urteko udal hauteskundeak, 2012 urteko Frantziako Legebiltzarreko hauteskundeak eta 2009 urteko Europar Legebiltzarreko hauteskundeak.

- Bestalde, bloke bakoitzak aurreko hauteskunde mota bakoitzeko izandako presentziaren hazkundera kalkulatu izan da. Azkenik, hazkundera horien batz bestekoa kalkulatu izan da.

10.E

ranskina: Adierazle zerrenda

Biztanleria osoa (p. munic.)
Biztanleriaren hazkundera (p. munic.) 2006/09
Biztanleriaren hazkundera (p. munic.) 1999/2009
Amatasun indizea
Bizitza proiektuak garatzeko adinekoren iraute eta erakargarritasun tasa
Friz indizea
Zahartze indizea
Emakumezkotasun indizea (15-64)
Jarduera tasa
Emakumezkoen jarduera tasa
Biztanleria aktiboaren hazkundera (1999/2009)
Langabetu kopurua
Langabetuen hazkundera (2007/11)
Emakumezko langabetuak, langabetu guztiekiko
50 eta + urteko langabetuak, langabetu guztiekiko
50 eta + urteko langabetuen hazkundera (2007/11)
Lan-kaleraketagatik langabezia egoeran
Kontratu amaieragatik langabezia egoeran
Laborari aktiboaren presentzia
Laborari aktiboaren hazkundera (1999/2009)
Enpresa buru, artisau eta merkatari aktiboaren presentzia
Enpresa buru, artisau eta merkatari aktiboaren hazkundera (1999/2009)
Kudeatzaile eta lanbide intelektualak aktiboaren presentzia
Kudeatzaile eta lanbide intelektualak aktiboaren hazkundera (1999/2009)
Tarteko lanbideak aktiboaren presentzia
Tarteko lanbideak aktiboaren hazkundera (1999/2009)
Enpleguak aktiboaren presentzia
Enpleguak aktiboaren hazkundera (1999/2009)
Langileak aktiboaren presentzia
Langileak aktiboaren hazkundera (1999/2009)
Diploma profesionalik gabeko biztanleriaren presentzia
Teknikalari diploma oinarrikoa duen biztanleriaren presentzia
Batxilergoa duen biztanleriaren presentzia
Goi mailako ikasketetako diploma duen biztanleriaren presentzia
Errenta mediana (kontsumo unitateko)
Errentaren lehen dezila (kontsumo unitateko)
Errentaren bederatzigarren dezila (kontsumo unitateko)
Errenta dezilen arteko distantzia (kontsumo unitateko)
Lan-sariak guztizko errentan
Diru laguntzak guztizko errentan
Etekinak guztizko errentan
Besteak (gehienbat ondasuneko diru sartzak) guztizko errentan
Bataz besteko lan-saria orduko (denb. osoko lanaldian)
Emakumezkoen lan-saria gizonenarekin (denb. osoko lanaldian)
Bataz besteko lan sariaren hazkundera (denb. osoko lanaldian)
Gazteen iraute tasa
Emakumezko gazteen iraute tasa
Gazte langabetuak (<25 urte) langabetu guztiekiko
Gazte langabetuen hazkundera (<25 urte)
Gizonezko gazteen (18-25) bataz besteko lan-saria orduko (denb. osoko lanaldian)
Emakumezko gazteen (18-25) bataz besteko lan-saria orduko (denb. osoko lanaldian)

65 urtetik gorako biztanleak etxean bakarrik
75 urtetik gorako biztanleak etxean bakarrik
Adineko biztanleen bakartasun maila (>65 urte)
Zaharren menpekotasun indizea
Guraso bakarreko (<65 urte) familia nuklearrak
Guraso bakarreko (<65 urte) familia nuklearren proportzioa
Guraso bakarreko (<65 urte) familia nuklearren emakumezotasuna
Guraso bakarreko haur kopurua (0-24 urte bitartean)
Guraso bakarreko haur kopuruaren proportzioa (0-24 urte bitartean)
Establezimendu kopurua
Lehen sektoreko establezimenduen proportzioa
Industria sektoreko establezimenduen proportzioa
Eraikuntza sektoreko establezimenduen proportzioa
Zerbitzuen sektoreko establezimenduen proportzioa
Establezimenduen bertakotutze tasa
Jarduera industrialeko teknologia maila handia
Jarduera industrialeko teknologia maila ertain-handia
Jarduera industrialeko teknologia maila ertain-txikia
Jarduera industrialeko teknologia maila txikia
Biztanleria aktiboaren egituraren indizea
Hurrengo hamarkadan erretiroa hartu behar duen langilegoa
Udalerrian bizi diren landunak, udalerriko lanpostuekiko
Udalerrian bizi eta lan egiten duten landunak, udalerriko landunekiko
Tokiko ekonomiara bideratutako enplegua
Tokiko ekonomiara bideratutako enpleguaren hazkundea (1999/2009)
Ekintzailetasun ekonomikoaren tasa
Autonomoen tasa
Ustiategi kopurua
Ustiategien hazkunde gordina (2000/10)
Ustiategien hazkundea (2000/10)
Ustiategien batz besteko NAE azalera
NAE azaleraren hazkundea (2000/10)
Batz besteko produkzio gordina ustiategiko
Oinordegabeko 50 urtetik gorako ustiategi-buruak
NATURA 2000 eremua
ZNIEFF I eremua
ZNIEFF II eremua
Lurraren artifizializazioa
Lur artifizializazioaren hazkundea (2000/06)
Lur artifizializazioaren hazkundea (1990/2000)
PLHaren presentzia
PLHa duten herriak (%)
Hirigintza arautzeko planen presentzia
Hirigintza dokumenturik gabeko herriak (%)
Lurralde Koherentziarako Planen presentzia (SCOT)
Lurralde Koherentziarako Plana duten herriak (%)
Baimendutako etxebizitza eraikuntzen batz besteko kopurua urtero (2002/07)
Baimendutako etxebizitza eraikuntzen batz besteko kopurua urtero (2008/12)
Baimendutako etxebizitza eraikuntzen batz besteko azalera urtero (2002/07)
Baimendutako etxebizitza eraikuntzen batz besteko azalera urtero (2008/12)
Etxebizitza parkearen hazkundea (1999/2009)
Bigarren etxebizitzaren hazkundea (1999/2009)
Bigarren etxebizitzaren presentzia
Etxebizitza hutsen presentzia

Etxebizitzen batz besteko prezioa
Etxebizitza sozialen tasa (datu ofiziala)
Etxebizitza sozialen tasa (guztizko etxebizitza parkearekiko)
Etxebizitza soziala kopuruaren batz besteko hazkundera (2001/07)
Etxebizitza soziala kopuruaren batz besteko hazkundera (2008/10)
Garraio publikoaren lotura kopurua
Osasun zentro azpiegitura gertuenera errepide bidezko distantzia
Ospital gertuenera errepide bidezko distantzia
Txikizkako merkataritza gertuenera errepide bidezko distantzia
Janarizko txikizkako merkataritza gertuenera errepide bidezko distantzia
Finantza bulego gertuenera errepide bidezko distantzia
Etxebizitzei ezarritako zerga (TH)
Etxebizitzei ezarritako zergaren urteko batz besteko hazkundera (TH) (2008/12)
Eraikitako lurrei ezarritako zerga (TFB)
Eraikitako lurrei ezarritako zergaren urteko batz besteko hazkundera (TFB) (2008/12)
Eraiki gabeko lurrei ezarritako zerga (TFNB)
Eraiki gabeko lurrei ezarritako zergaren urteko batz besteko hazkundera (TFNB) (2008/12)
Enpresei ezarritako zerga (CFE)
Elkarteen dentsitatea (mila biztanleko)
Euskararen ezagutza tasa
Euskararen erabilera sozialaren tasa
Euskarazko matrikulazio tasa lehen hezkuntzan
Euskarazko Haur Hezkuntza-Lehen Hezkuntza azpiegitura gertuenera errepide bidezko distantzia
Haur Hezkuntza-Lehen Hezkuntza azpiegitura gertuenera errepide bidezko distantzia
Euskarazko bigarren hezkuntzako azpiegitura gertuenera errepide bidezko distantzia
Bigarren hezkuntzako azpiegitura gertuenera errepide bidezko distantzia
Euskaltegi gertuenera errepide bidezko distantzia
2008ko udal hauteskundeetako abstentzio maila
Eskualdeko hauteskundeetako abstentzioaren bilakaera (2004/10)
Legebiltzarreko hauteskundeetako abstentzioaren bilakaera (2007/12)
Lehendakaritza hauteskundeetako abstentzioaren bilakaera (2007/12)
Europar legebiltzarreko hauteskundeetako abstentzioaren bilakaera (2004/09)
Ezker muturreko alderdien hauteskundeen batz besteko presentzia
Ezkerreko alderdien hauteskundeen batz besteko presentzia
Alderdi abertzaleen hauteskundeen batz besteko presentzia
Eskuineko alderdien hauteskundeen batz besteko presentzia
Eskuin muturreko alderdien hauteskundeen batz besteko presentzia
Ezker muturreko alderdien batz besteko hazkundera
Ezkerreko alderdien batz besteko hazkundera
Alderdi abertzaleen batz besteko hazkundera
Eskuineko alderdien batz besteko hazkundera
Eskuin muturreko alderdien batz besteko hazkundera

11.U

dalerriko oharrak

	1.Armendaritze
Langabetuen hazkundera (2007/11)	
Emakumezko langabetuak, langabetu guztiekiko	
50 eta + urteko langabetuak, langabetu guztiekiko	
50 eta + urteko langabetuen hazkundera (2007/11)	2007 urtean ez zegoen langabeturik
Lan-kaleraketatik langabezia egoeran	Daturik ez
Kontratu amaieratik langabezia egoeran	Daturik ez
Laborari aktiboen hazkundera (1999/2009)	
Enpresa buru, artisau eta merkatari aktiboen hazkundera (1999/2009)	
Kudeatzaile eta lanbide intelektualak aktiboen hazkundera (1999/2009)	
Tarteko lanbideak aktiboen hazkundera (1999/2009)	
Enpleguak aktiboen hazkundera (1999/2009)	
Langileak aktiboen hazkundera (1999/2009)	
Gazteen iraute tasa (10-19 urte)	
Emakumezko gazteen iraute tasa	
Gazte langabetuak (<25 urte) langabetu guztiekiko	
Gazte langabetuen hazkundera (<25 urte)	2007 urtean ez zegoen langabeturik
Guraso bakarreko (<65 urte) familia nuklearren emakumezko tasuna	
Jarduera industrialeko teknologia maila handia	
Jarduera industrialeko teknologia maila ertain-handia	
Jarduera industrialeko teknologia maila ertain-txikia	
Jarduera industrialeko teknologia maila txikia	
Ustiategi kopurua	
Oinordegabeko 50 urtetik gorako ustiategi-buruak	
Lur artifizializazioaren hazkundera (2000/06)	2000 urtean ez zegoen artifizializazio esanguratsurik
Lur artifizializazioaren hazkundera (1990/2000)	1990 urtean ez zegoen artifizializazio esanguratsurik
Etxebizitzaren batz besteko prezioa	

12.Herri elkargoko oharrak

	50 eta + urteko langabetuen hazkundera (2007/11)	Gazte langabetuen hazkundera (<25 urte)
2.Iholdi-Oztibarreko herri elkargoa	2007 urtean ez zegoen langabeturik.	2007 urtean ez zegoen langabeturik.

Sustatzailea: GAINDEGIA



Ipar Euskal Herriko udalerriak, aldagai sozio ekonomikoen arabera 2013

Egileak

Txomin Poveda eta Asier Otxoa de Retana

ARNEGI

AURKIBIDEA

1. Demografia
2. Gizarte errealitatea eta bizi baldintzak
3. Jarduera ekonomikoa
4. Lurralde antolamendua eta hirigintza
5. Etxebizitza
6. Azpiegiturak eta zerbitzuen irisgarritasuna
7. Tokiko fiskalitate zuzena
8. Tokiko nortasuna eta joera politikoa
9. Oharrak
10. Eranskinak: Adierazle zerrenda
11. Udalerrri oharrak
12. Herri elkargoko oharrak

1. Demografia

1.1 Biztanleria lurraldean

	1.Arnegi	2.Garazi-Baigorri herri elkargoa	3.Barnekaldea	4.Iparraldea	5.Euskal Herria
Biztanleria osoa (p. munic.)	252	12 253	41 532	289 543	3 127 326

Unit.: Kopuru gordina
INSEE eta INE

	Biztanleriaren hazkundera (p. munic.) 06/09	Biztanleriaren hazkundera (p. munic.) 99/09
1.Arnegi	-2,4	-11,9
2.Garazi-Baigorri herri elkargoa	2,2	3,8
3.Barnekaldea	2,0	3,6
4.Iparraldea	6,6	10,2
5.Euskal Herria	4,7	7,1

Unit.: %
INSEE eta INE, 2006/2009 eta 1999/2009

	Amatasun indizea (2009)
1.Arnegi	36,5
2.Garazi-Baigorri herri elkargoa	28,3
3.Barnekaldea	28,9
4.Iparraldea	22,4
5.Euskal Herria	21,9

Unit.: %
INSEE eta INE, 2009

	Bizitza proiektuak garatzeko adinekoen iraute eta erakargarritasun tasa (1999/2009)
1.Arnegi	-19,4
2.Garazi-Baigorri herri elkargoa	2,0
3.Barnekaldea	-1,0
4.Iparraldea	8,5
5.Euskal Herria	9,5

Unit.: %
INSEE eta INE. Ekoizpen propioa., 1999/2009

1.2 Biztanleriaren egitura

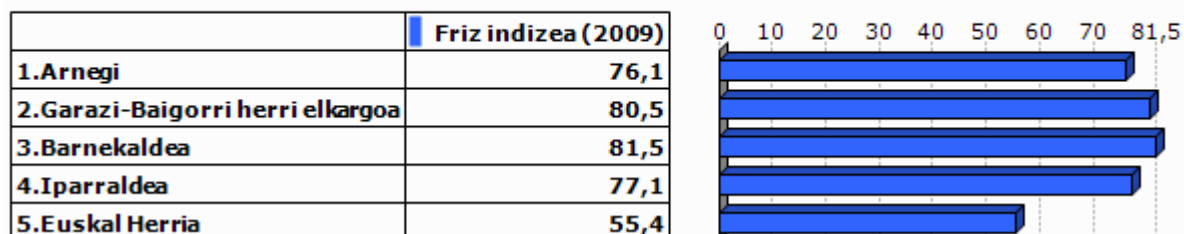

Unit.: %
INSEE eta INE, 2009

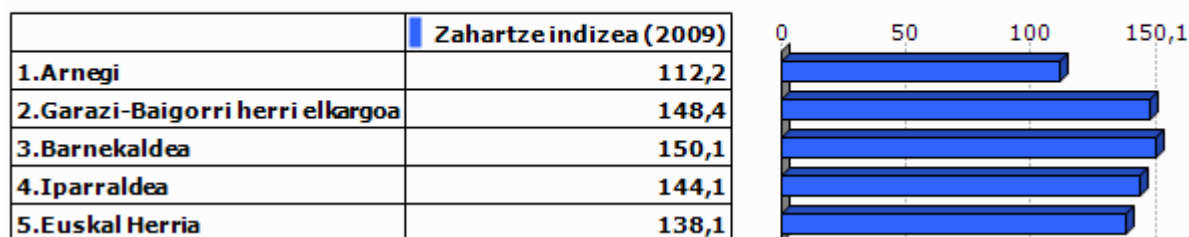

Unit.: %
INSEE eta INE, 2009

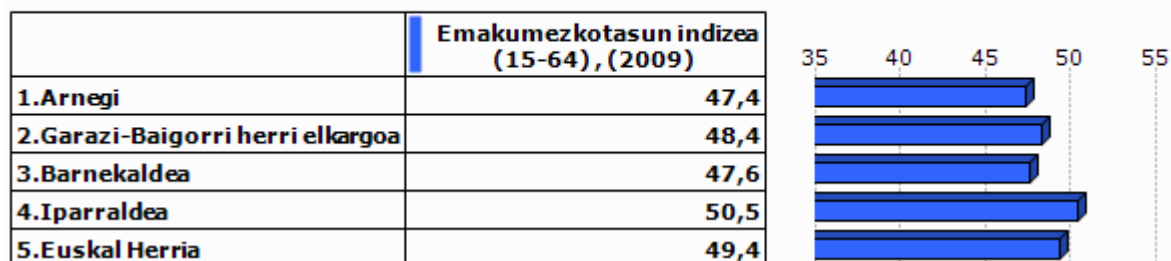

Unit.: %
INSEE eta INE, 2009

2.Gizarte errealitatea eta bizi baldintzak

2.1 Jarduera eta enplegua

	Jarduera tasa (2009)	Emakum ezkoen jarduera tasa (2009)
1.Arnegi	70,8	69,9
2.Garazi-Baigorri herri elkargoa	72,9	69,9
3.Barnekaldea	72,8	70,3
4.Iparraldea	71,7	68,9
5.Euskal Herria	72,9	67,0

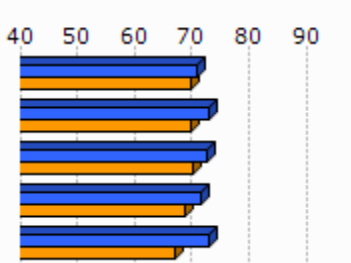

Unit.: %
INSEE eta INE, 2009

	Biztanleria aktiboaren hazkundera (1999/2009)
1.Arnegi	6,8
2.Garazi-Baigorri herri elkargoa	8,9
3.Barnekaldea	5,5
4.Iparraldea	13,0
5.Euskal Herria	13,8



Unit.: %
INSEE eta INE, 1999/2009

2.2 Langabezia

	1.Arnegi	2.Garazi-Baigorri herri elkargoa	3.Barnekaldea	4.Iparraldea	5.Euskal Herria
Langabetu kopurua (2011)	7	302	892	12 479	201 708

Unit.: Kopuru gordina
Pôle emploi eta Espainiako Enplegu eta Gizarte Segurantza Ministerioa, 2011

	Langabetuen hazkundera (2007/11)
1.Arnegi	40,0
2.Garazi-Baigorri herri elkargoa	108,3
3.Barnekaldea	62,5
4.Iparraldea	43,9
5.Euskal Herria	92,1

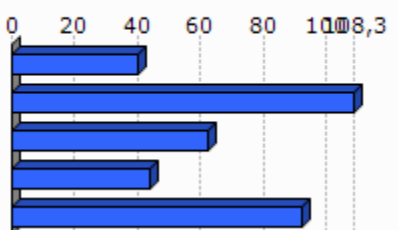

Unit.: %
Pôle emploi eta Espainiako Enplegu eta Gizarte Segurantza Ministerioa, 2007/2011

	Emakumezko langabetuak, langabetu guztiekiko (2011)
1.Arnegi	0,0
2.Garazi-Baigorri herri elkargoa	35,8
3.Barnekaldea	31,8
4.Iparraldea	48,8
5.Euskal Herria	50,7

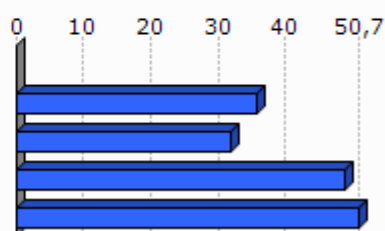

Unit.: %

Pöle emploi eta Espainiako Enplegu eta Gizarte Segurantza Ministerioa, 2011

	50 eta + urteko langabetuak, langabetu guztiekiko (2011)	50 eta + urteko langabetuen hazkundera (2007/11)
1.Arnegi	0,0	
2.Garazi-Baigorri herri elkargoa	10,9	
3.Barnekaldea	8,5	100,0
4.Iparraldea	18,3	85,8
5.Euskal Herria	38,8	86,1

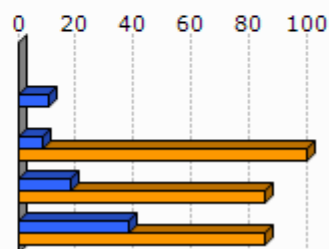

Unit.: %

Pöle emploi eta Espainiako Enplegu eta Gizarte Segurantza Ministerioa, 2007/2011

	Lan-kalera ketagatik langabezia egoeran (2011)	Kontratu amaieragatik langabezia egoeran (2011)
1.Arnegi		
2.Garazi-Baigorri herri elkargoa	8,6	91,4
3.Barnekaldea	10,9	87,4
4.Iparraldea	25,2	66,3

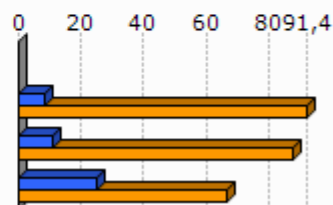

Unit.: %

Pöle emploi, 2011

2.3 Katgoria Sozio-Profesionala eta formazio maila

	Laborari aktiboen presentzia (2009)	Laborari aktiboen hazkundera (1999/2009)
1.Arnegi	38,9	-23,9
2.Garazi-Baigorri herri elkargoa	17,5	-19,8
3.Barnekaldea	15,9	-24,0
4.Iparraldea	3,2	-23,7

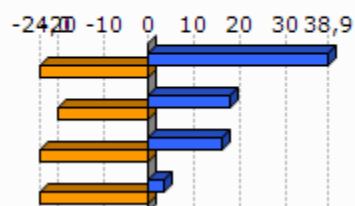

Unit.: %
INSEE, 1999/2009

	Enpresa buru, artisau eta merkatarik aktiboen presentzia (2009)	Enpresa buru, artisau eta merkatarik aktiboen hazkundera (1999/2009)
1.Arnegi	5,6	8,7
2.Garazi-Baigorri herri elkargoa	9,9	18,0
3.Barnekaldea	8,8	5,9
4.Iparraldea	8,8	2,8

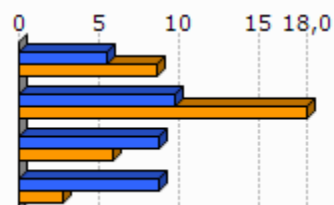

Unit.: %
INSEE, 1999/2009

	Kudeatzaile eta lanbide intelektualak aktiboen presentzia (2009)	Kudeatzaile eta lanbide intelektualak aktiboen hazkundera (1999/2009)
1.Arnegi	0,0	
2.Garazi-Baigorri herri elkargoa	5,8	24,1
3.Barnekaldea	6,0	46,1
4.Iparraldea	11,6	30,0

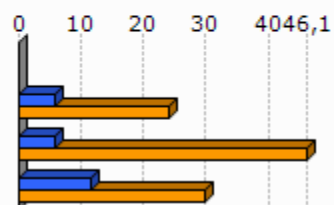

Unit.: %
INSEE, 1999/2009

	Tarteko lanbideak aktiboen presentzia (2009)	Tarteko lanbideak aktiboen hazkundera (1999/2009)
1.Arnegi	11,1	117,4
2.Garazi-Baigorri herri elkargoa	17,2	20,6
3.Barnekaldea	18,2	28,2
4.Iparraldea	25,5	26,2

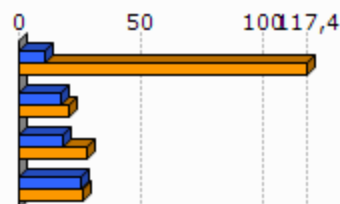

Unit.: %
INSEE, 1999/2009

	Enplegatuak aktiboen presentzia (2009)	Enplegatuak aktiboen hazkundera (1999/2009)
1.Arnegi	11,1	117,4
2.Garazi-Baigorri herri elkargoa	26,8	6,6
3.Barnekaldea	24,1	-0,7
4.Iparraldea	31,6	1,6

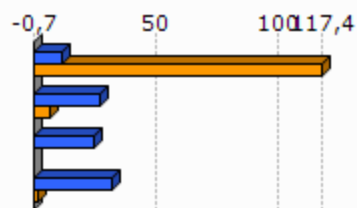

Unit.: %
INSEE, 1999/2009

	Langileak aktiboen presentzia (2009)	Langileak aktiboen hazkundera (1999/2009)
1.Arnegi	33,3	30,5
2.Garazi-Baigorri herri elkargoa	22,9	-2,9
3.Barnekaldea	27,3	-7,5
4.Iparraldea	20,3	-3,4

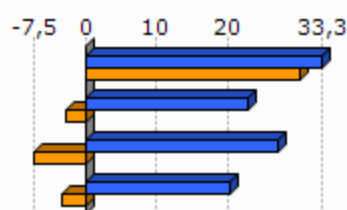

Unit.: %
INSEE, 1999/2009

	Diploma profesionalik gabeko biztanleriaren presentzia (2008)	Teknikalari diploma oinarritzkoa duen biztanleriaren presentzia (2008)	Batxilergoa duen biztanleriaren presentzia (2008)	Goi mailako ikasketetako diploma duen biztanleriaren presentzia (2008)
1.Arnegi	52,1	27,2	14,7	6,0
2.Garazi-Baigorri herri elkargoa	40,2	27,9	15,1	16,8
3.Barnekaldea	41,2	28,3	14,2	16,3
4.Iparraldea	32,7	26,7	17,1	23,6

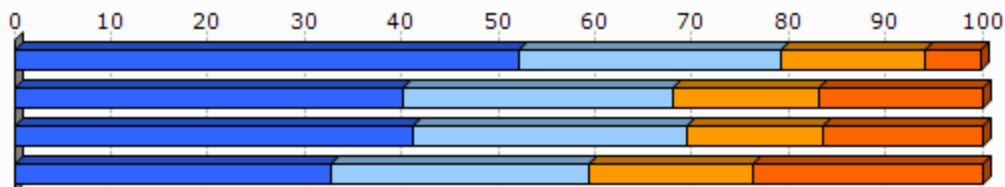

Unit.: %
INSEE, 2008

2.4 Errenta

	1.Arnegi	2.Garazi-Baigorri herri elkargoa
Errenta mediana (kontsumo unitateko), (2010)	11 550	16 037
Errentaren bederatzigarren dezila (kontsumo unitateko), (2010)		30 338
Errentaren lehen dezila (kontsumo unitateko), (2010)		6 793

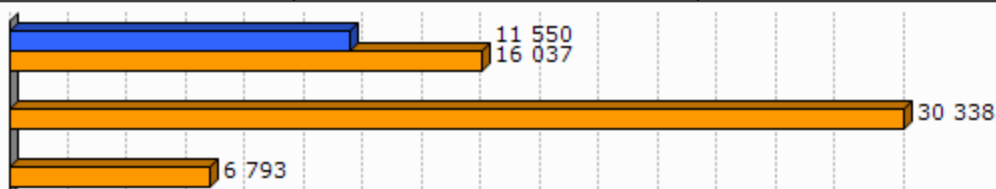

Unit.: €
INSEE, 2010

	Errenta dezilen arteko distantzia (kontsumo unitateko), (2010)
1.Arnegi	
2.Garazi-Baigorri herri elkargoa	4,5

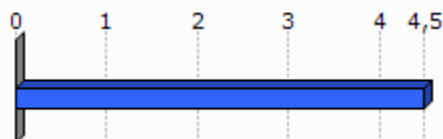

Unit.: Unitate gabekoa
INSEE, 2010

	Lan-sariak guztizko errentan, (2010)	Diru laguntzak guztizko errentan, (2010)	Etekinak guztizko errentan, (2010)	Besteak (gehienbat ondasuneko diru sartzak) guztizko errentan, (2010)
1.Arnegi				
2.Garazi-Baigorri herri elkargoa	49,9	31,4	10,1	8,7

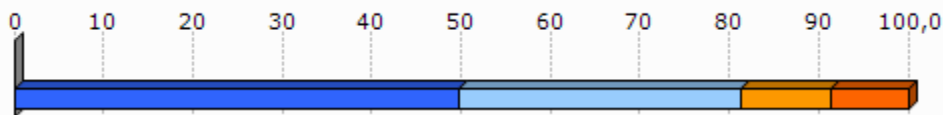

Unit.: %
INSEE, 2010

	Bataz besteko lan-saria orduko (denb. osoko lanaldian), (2009)
1.Arnegi	
2.Garazi-Baigorri herri elkargoa	10,4

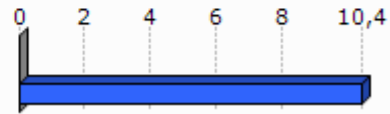

Unit.: €
INSEE, 2009

	Emakumezkoen lan-saria gizonetzkoekiko (denb. osoko lanaldian), (2009)
1.Arnegi	
2.Garazi-Baigorri herri elkargoa	93,3

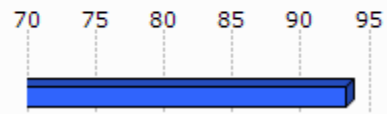

Unit.: %
INSEE, 2009

	Bataz besteko lan sariaren hazkundea (denb. osoko lanaldian), (2004/09)
1.Arnegi	
2.Garazi-Baigorri herri elkargoa	9,2

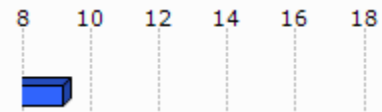

Unit.: %
INSEE, 2004/2009

2.5 Arrisku ekonomikoaren menpeko giza talde

Gazteak

	Gazteen iraute tasa, (1999/2009)	Emakumezko gazteen iraute tasa, (1999/2009)
1.Arnegi	-51,1	-18,5
2.Garazi-Baigorri herri elkargoa	-10,5	-12,8
3.Barnekaldea	-16,9	-19,8
4.Iparraldea	-4,8	-3,8
5.Euskal Herria	15,3	15,5

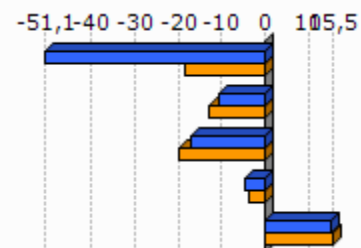

Unit.: %
INSEE eta INE. Ekoizpen propioa., 1999/2009

	Gazte langabetuak (<25 urte) langabetu guztiekiko (2011)	Gazte langabetuen hazkundera (<25 urte) (2007/11)
1.Arnegi	0,0	
2.Garazi-Baigorri herri elkargoa	6,3	58,3
3.Barnekaldea	6,2	34,1
4.Iparraldea	14,6	45,2
5.Euskal Herria	9,0	102,5

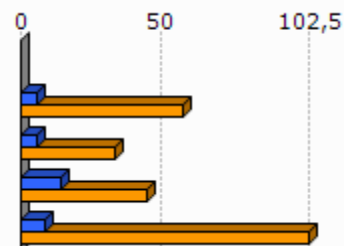

Unit.: %

Pöle emploi eta Espainiako Enplegu eta Gizarte Segurantzza Ministerioa, 2007/2011

	1.Arnegi	2.Garazi-Baigorri herri elkargoa
Emakumezko gazteen (18-25) batz besteko lan-saria orduko (denb. osoko lanaldian), (2009)		8,3
Gizonezko gazteen (18-25) batz besteko lan-saria orduko (denb. osoko lanaldian), (2009)		8,5

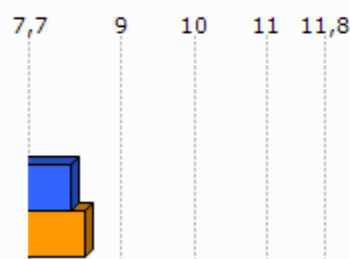

Unit.: €

INSEE, 2009

Adinekoak

	1.Arnegi	2.Garazi-Baigorri herri elkargoa	3.Barnekaldea	4.Iparraldea
65 urtetik gorako biztanleak etxean bakarrik, (2009)	22	661	2 422	19 864
75 urtetik gorako biztanleak etxean bakarrik, (2009)	17	369	1 524	12 683

Unit.: Kopuru gordina

INSEE, 2009

	Adineko biztanleen bakartasun maila (>65 urte), (2009)	Zaharren menpekotasun indizea, (2009)
1.Arnegi	43,5	29,9
2.Garazi-Baigorri herri elkargoa	22,8	39,5
3.Barnekaldea	24,6	39,4
4.Iparraldea	31,4	35,1
5.Euskal Herria		29,7

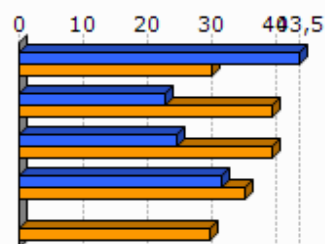

Unit.: %

INSEE eta INE, 2009

Guraso bakarreko familiak

	1.Arnegi	2.Garazi-Baigorri herri elkargoa	3.Barnekaldea	4.Iparraldea
Guraso bakarreko (<65 urte) familia nuklearrak, (2009)	0	273	856	9 983

Unit.: Kopuru gordina
INSEE, 2009

	Guraso bakarreko (<65 urte) familia nuklearren proportzioa, (2009)	Guraso bakarreko (<65 urte) familia nuklearren emakumezko otasuna, (2009)
1.Arnegi	0,0	
2.Garazi-Baigorri herri elkargoa	8,2	78,0
3.Barnekaldea	7,4	77,0
4.Iparraldea	12,5	83,0

Unit.: %
INSEE, 2009

	1.Arnegi	2.Garazi-Baigorri herri elkargoa	3.Barnekaldea	4.Iparraldea
Guraso bakarreko haur kopurua (0-24 urte bitartean), (2009)	0	313	931	11 658

Unit.: Kopuru gordina
INSEE, 2009

	Guraso bakarreko haur kopuruaren proportzioa (0-24 urte bitartean), (2009)
1.Arnegi	0,0
2.Garazi-Baigorri herri elkargoa	12,1
3.Barnekaldea	11,1
4.Iparraldea	19,8

Unit.: %
INSEE, 2009

3. Jarduera ekonomikoa

3.1 Ehun ekonomikoa

	1.Arnegi	2.Garazi-Baigorri herri elkargoa	3.Barne kaldea	4.Ipar raldea	5.Euskal Herria
Establezimendu kopurua (2013-01)	15	1 179	3 839	22 899	243 998

Unit.: Kopuru gordina
SIRENE, DIRAE eta CAMERDATA, 2013-01

	Lehen sektoreko establezimenduen proportzioa (2013-01)	Industria sektoreko establezimenduen proportzioa (2013-01)	Eraikuntza sektoreko establezimenduen proportzioa (2013-01)	Zerbitzuen sektoreko establezimenduen proportzioa (2013-01)
1.Arnegi	46,7	13,3	0,0	40,0
2.Garazi-Baigorri herri elkargoa	20,7	9,5	6,8	63,0
3.Barnekaldea	24,5	10,7	7,3	57,5
4.Iparaldea	6,3	6,1	8,0	79,6
5.Euskal Herria	3,3	8,3	13,9	74,5

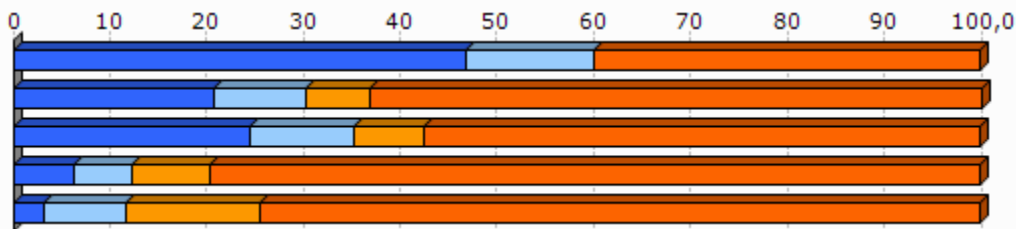

Unit.: %
SIRENE, DIRAE eta CAMERDATA, 2013-01

	Establezimenduen bertakotutze tasa (2013-01)
1.Arnegi	93,3
2.Garazi-Baigorri herri elkargoa	96,4
3.Barnekaldea	96,3
4.Iparaldea	89,8
5.Euskal Herria	90,6

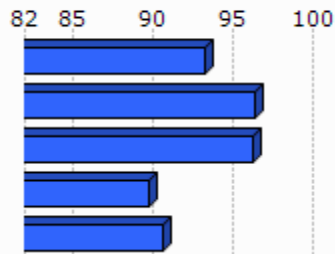

Unit.: %
SIRENE, DIRAE eta CAMERDATA. Ekoizpen propioa., 2013-01

	Jarduera industrialeko teknologia maila handia (2013-01)	Jarduera industrialeko teknologia maila ertain-handia (2013-01)	Jarduera industrialeko teknologia maila ertain-txikia (2013-01)	Jarduera industrialeko teknologia maila txikia (2013-01)
1.Arnegi	1,3			
2.Garazi-Baigorri herri elkargoa	0,0	1,8	12,5	85,7
3.Barnekaldea	1,0	2,5	22,7	73,9
4.Iparraldea	1,8	10,2	24,8	63,2
5.Euskal Herria	1,8	15,6	44,0	38,6

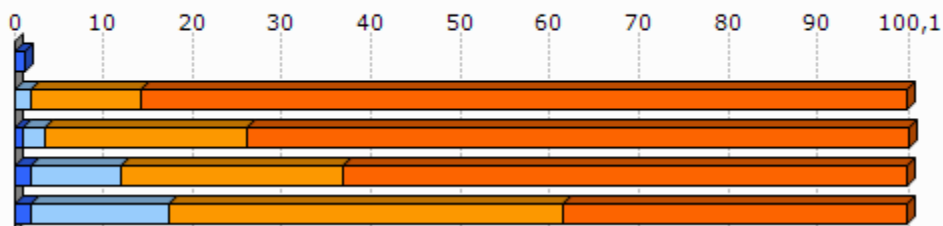

Unit.: %

SIRENE, DIRAE eta CAMERDATA, 2013-01

3.2 Giza lan eskua

	Biztanleria aktiboaren egituraren indizea (2009)	Hurrengo hamarkadan erretiroa hartu behar duen langilegoa (2009)
1.Arnegi	33,3	32,5
2.Garazi-Baigorri herri elkargoa	31,6	36,2
3.Barnekaldea	31,3	36,2
4.Iparraldea	32,0	33,5
5.Euskal Herria		13,3

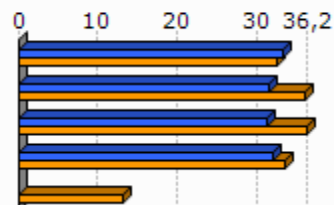

Unit.: %

INSEE eta INE, 2009

	Udalerrian bizi diren landunak, udalerriko lanpostuekiko (2009)	Udalerrian bizi eta lan egiten duten landunak, udalerriko landunekiko (2009)
1.Arnegi	-40,1	42,5
2.Garazi-Baigorri herri elkargoa	-12,6	42,6
3.Barnekaldea	-9,4	40,3
4.Iparraldea	0,3	37,0

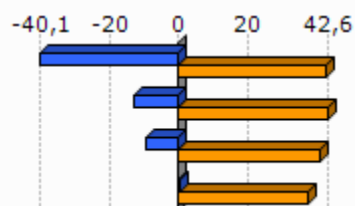

Unit.: %

INSEE, 2009

	Tokiko ekonomiara bideratutako enplegua (2009)	Tokiko ekonomiara bideratutako enpleguaren hazkundera (1999/2009)
1.Arnegi	25,7	-18,7
2.Garazi-Baigorri herri elkargoa	59,7	-2,1
3.Barnekaldea	54,9	-4,4
4.Iparraldea	70,2	-2,1

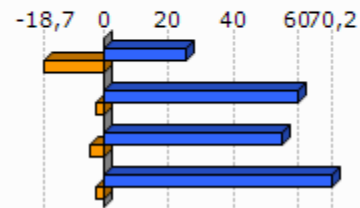

Unit.: %
INSEE, 1999/2009

	Ekintzailetasun ekonomikoaren tasa (2013-01)
1.Arnegi	93,3
2.Garazi-Baigorri herri elkargoa	88,1
3.Barnekaldea	89,0
4.Iparraldea	84,0
5.Euskal Herria	84,0

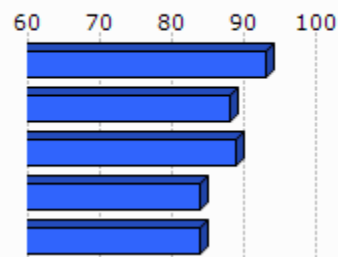

Unit.: %
SIRENE, DIRAE eta CAMERDATA, 2013-01

	Autonomoen tasa (2013-01)
1.Arnegi	37,1
2.Garazi-Baigorri herri elkargoa	31,6
3.Barnekaldea	27,9
4.Iparraldea	17,7
5.Euskal Herria	19,0

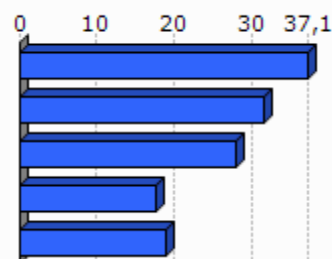

Unit.: %
SIRENE eta Espainiako Enplegu eta Gizarte Segurantzza Ministerioa. Ekoizpen propioa., 2013-01

3.3 Laborantza

	Ustiategi kopurua (2010)	Ustiategiaren hazkundera (2000/10)
1.Arnegi	35	-5
2.Garazi-Baigorri herri elkargoa	875	-157
3.Barnekaldea	2 863	-445
4.Iparraldea	4 453	-1 415
5.Euskal Herria	37 090	-34 609

Unit.: Kopuru gordina
Frantziako Laborantza, Nekazaritzako Elikagaien eta Basoen Ministerioa eta INE, 2000/10

	Ustiatgien hazkundera (2000/10), (Unit.: %)	Bataz besteko produkzio gordina ustiategiko (2010)
1.Arnegi	-12,5	48,1
2.Garazi-Baigorri herri elkargoa	-15,2	52,3
3.Barnekaldea	-13,5	51,8
4.Iparraldea	-25,6	49,7
5.Euskal Herria	-48,3	

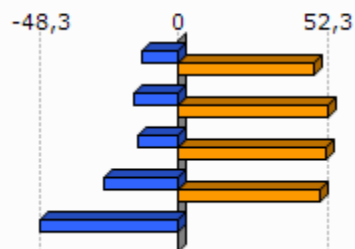

Unit.: K€

Frantziako Laborantza, Nekazaritzako Elikagaien eta Basoen Ministerioa eta INE, 2000/10

Frantziako Laborantza, Nekazaritzako Elikagaien eta Basoen Ministerioa, 2010

	Ustiatgien bataz besteko NAE azalera (2010)	NAE azalaren hazkundera (2000/10)
1.Arnegi	21,4	0,5
2.Garazi-Baigorri herri elkargoa	26,6	-6,1
3.Barnekaldea	31,4	-6,9
4.Iparraldea	28,1	-9,6
5.Euskal Herria	23,5	-13,7

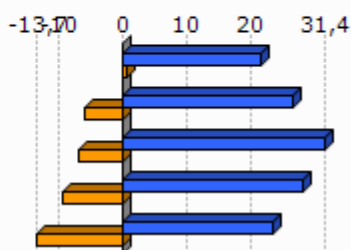

Unit.: Unit.: Ha/ustiategiko; %

Frantziako Laborantza, Nekazaritzako Elikagaien eta Basoen Ministerioa eta INE, 2000/10

	Oinordegabeko 50 urtetik gorako ustiategi-buruak (2010)
1.Arnegi	25,7
2.Garazi-Baigorri herri elkargoa	23,5
3.Barnekaldea	23,4
4.Iparraldea	27,9

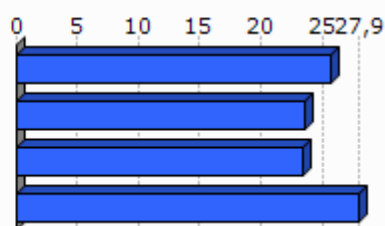

Unit.: %

Frantziako Laborantza, Nekazaritzako Elikagaien eta Basoen Ministerioa, 2010

4. Lurralde antolamendua eta hirigintza

4.1 Lurralde antolamendua

	NATUR A2000 eremua (2013-05)	ZNIEFF I eremua (2010)	ZNIEFF II eremua (2010)
1.Arnegi	99,6	0,0	69,4
2.Garazi-Baigorri herri elkargoa	50,4	4,1	58,0
3.Barnekaldea	24,8	6,3	38,2
4.Iparraldea	23,9	6,0	33,1

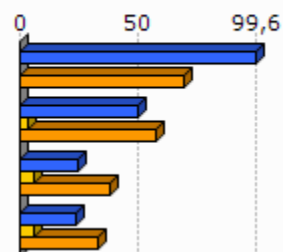

Unit.: %

Frantziako Ekologia, Garapen Iraunkorra eta Energiaren Ministerioa , 2013/05 eta 2010

	Lurraren artifizializazioa (%), 2006
1.Arnegi	0,0
2.Garazi-Baigorri herri elkargoa	2,3
3.Barnekaldea	1,4
4.Iparraldea	6,6
5.Euskal Herria	2,5

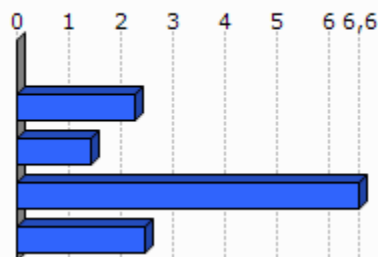

Unit.: %

Corine Land Cover, 2006

	1.Arnegi
Lur artifizializazioaren hazkundera (1990/2000)	
Lur artifizializazioaren hazkundera (2000/06)	

Unit.: %

Corine Land Cover, 1990/2000 eta 2000/2006

	PLHaren presentzia (2011)	Hirigintza arautzeko planen presentzia (2011)	Lurralde Koherentziarako Planen presentzia (SCOT) (2013)
1.Arnegi	EZ		EZ

Unit.: Bai/Ez; presentzia eta tipologia; Bai/Ez

DATAR, 2011

DGALN, 2013

	2.Garazi-Baigorri herri elkargoa	3.Barnekaldea	4.Iparaldea
Hirigintza dokumenturik gabeko herriak (%), (2011)	43,3	47,8	35,2
Lurralde Koherentziarako Plana duten herriak (%), (2013)	0,0	7,1	33,3
PLHa duten herriak (%), (2011)	0,0	0,9	6,3

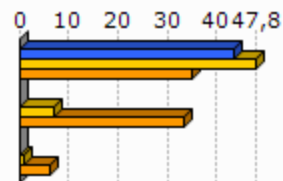

Unit.: %
 DATAR, 2011
 DGALN, 2013

4.2 Hirigintza

	Baimendutako etxebizitza eraikuntzen batz besteko kopurua urtero (2002/07)	Baimendutako etxebizitza eraikuntzen batz besteko kopurua urtero (2008/12)
1.Arnegi	2	1
2.Garazi-Baigorri herri elkargoa	233	249
3.Barnekaldea	497	619
4.Iparaldea	3 223	3 071
5.Euskal Herria	33 607	19 397

Unit.: Kopuru gordina
 Frantziako Ekologia, Garapen Iraunkorra eta Energiaren Ministerioa eta Espainiako Sustapen Ministerioa, 2002/07 eta 2008/2012

	Baimendutako etxebizitza eraikuntzen batz besteko azalera urtero (2002/07)	Baimendutako etxebizitza eraikuntzen batz besteko azalera urtero (2008/12)
1.Arnegi	240	59
2.Garazi-Baigorri herri elkargoa	24 914	23 165
3.Barnekaldea	60 953	62 185
4.Iparaldea	310 544	275 668
5.Euskal Herria	2 974 544	1 829 868

Unit.: m2
 Frantziako Ekologia, Garapen Iraunkorra eta Energiaren Ministerioa eta Espainiako Sustapen Ministerioa, 2002/07 eta 2008/2012

5. Etxebizitza

	Etxebizitza parkearen hazkundera (1999/2009)	Bigarren etxebizitzaren hazkundera (1999/2009)
1. Arnegi	15,2	17,3
2. Garazi-Baigorri herri elkargoa	19,9	72,0
3. Barnekaldea	14,8	32,7
4. Iparraldea	19,0	34,3
5. Euskal Herria	15,7	1,4

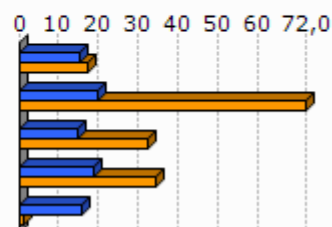

Unit.: %
INSEE eta INE, 1999/2009

	Bigarren etxebizitzaren presentzia (2009)	Etxebizitza hutsen presentzia (2009)
1. Arnegi	24,1	8,9
2. Garazi-Baigorri herri elkargoa	20,4	6,7
3. Barnekaldea	13,8	7,2
4. Iparraldea	20,8	4,3
5. Euskal Herria	7,2	8,3

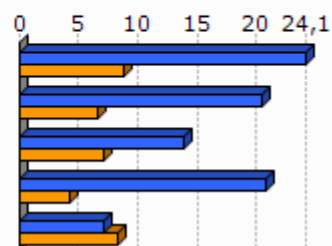

Unit.: %
INSEE eta INE, 2009

	Etxebizitzaren batz besteko prezioa (2013)
1. Arnegi	1 914
2. Garazi-Baigorri herri elkargoa	1 798
3. Barnekaldea	1 704
4. Iparraldea	2 024
5. Euskal Herria	2 565

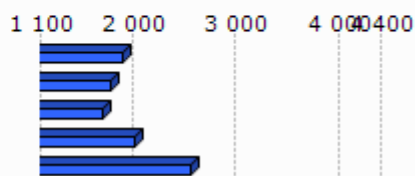

Unit.: €/m²
Ekoizpen propioa, 2013
* Euskal Herria: Zazpi hiriburu eta 25.000 biztanletik gorako udalerrien batz bestekoa.

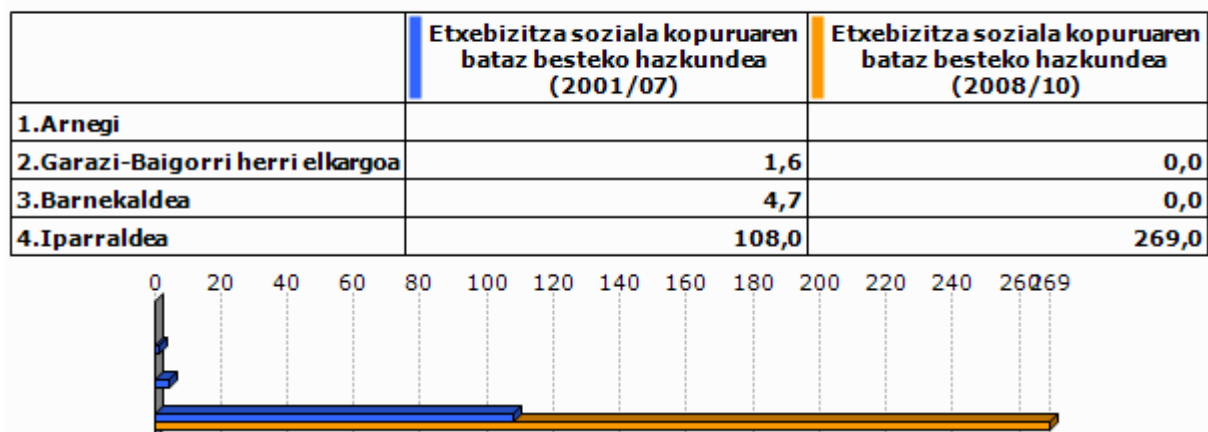

Unit.: %

Lurralde berdintasuna eta etxebizitzaren ministerioa, 2009
Akitaniako DREAL eta INSEE. Ekoizpen propioa., 2009Unit.: urteko batz besteko kopurua
DREAL Aquitaine, 2001/07 eta 2008/2010

6. Azpiegitura eta zerbitzuen irisgarritasuna

	Garraio publikoaren lotura kopurua (2013)
1. Arnegi	0,0
2. Garazi-Baigorri herri elkargoa	0,4
3. Barnekaldea	0,4
4. Iparraldea	0,7

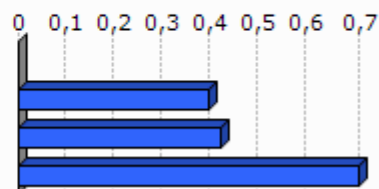

Unit.: Kopuru gordina
Ekoizpen propioa, 2013

	1. Arnegi	2. Garazi-Baigorri herri elkargoa	3. Barnekaldea	4. Iparraldea	5. Euskal Herria
Osasun zentro azpiegitura gertuenera errepide bidezko distantzia (2012)	8,0	9,2	10,6	9,2	2,7
Ospital gertuenera errepide bidezko distantzia (2012)	8,0	8,9	9,5	9,4	2,2
Txikizkako merkataritza gertuenera errepide bidezko distantzia (2012)	8,0	2,5	3,2	2,5	1,3
Janarizko txikizkako merkataritza gertuenera errepide bidezko distantzia (2012)	8,0	2,9	3,6	2,9	2,4
Finantza bulego gertuenera errepide bidezko distantzia (2012)	8,0	7,2	8,2	7,3	3,7

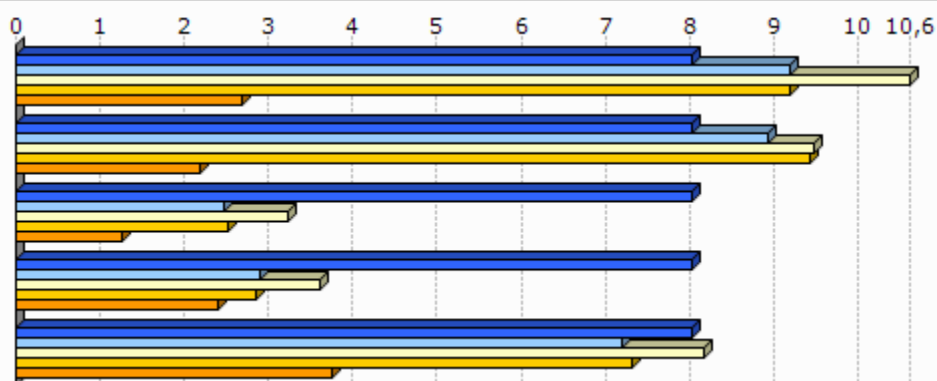

Unit.: Km.

INSEE, Nafarroako Gobernuak, EUSTAT, Nafarroako Datu Espazialen Azpiegitura eta Espainiako Sustapen Ministerioa. Ekoizpen propioa., 2012

INSEE, EUSTAT eta Nafarroako Datu Espazialen Azpiegitura. Ekoizpen propioa., 2012

INSEE, EUSTAT, CAMERDATA eta Espainiako Sustapen Ministerioa. Ekoizpen propioa., 2012

INSEE, EUSTAT, CAMERDATA eta Espainiako Sustapen Ministerioa. Ekoizpen propioa., 2012

INSEE, EUSTAT eta CAMERDATA. Ekoizpen propioa., 2012

7. Tokiko fiskalitate zuzena

	Etxebizitzei ezarritako zerga (TH), (2012)	Eraikitako lurri ezarritako zerga (TFB), (2012)	Eraiki gabeko lurri ezarritako zerga (TFNB), (2012)	Enpresei ezarritako zerga (CFE), (2012)
1. Arnegi	17,0	10,0	33,0	29,3
2. Garazi-Baigorri herri elkargoa	17,9	9,0	33,9	22,5
3. Barnekaldea	13,9	8,7	32,4	22,2
4. Iparraldea	14,0	9,3	32,2	22,3
Garazi-Baigorri herri elkargoko fiskalitate zuzena	5,3	2,7	9,8	5,0

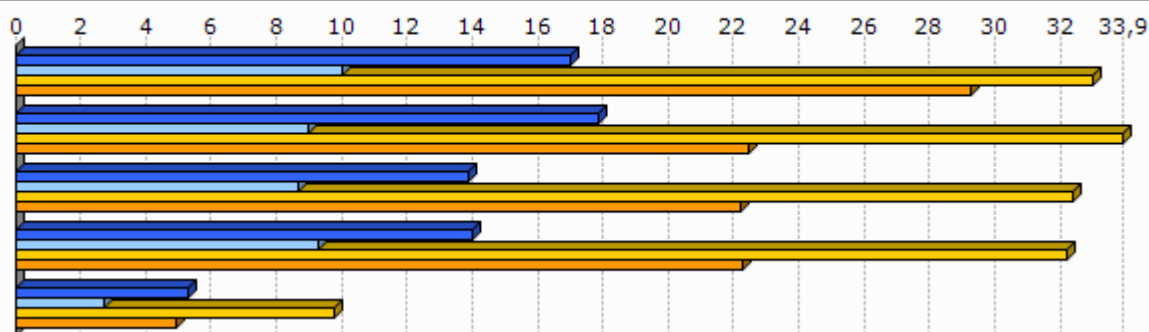

Unit.: %

Kondu publikoen, aurrekontuaren eta estatu erreformaren ministerioa, 2012

	1. Arnegi
Eraiki gabeko lurri ezarritako zergaren urteko batz besteko hazkundera (TFNB) (2008/12)	1,2
Eraikitako lurri ezarritako zergaren urteko batz besteko hazkundera (TFB) (2008/12)	0,0
Etxebizitzei ezarritako zergaren urteko batz besteko hazkundera (TH) (2008/12)	16,3

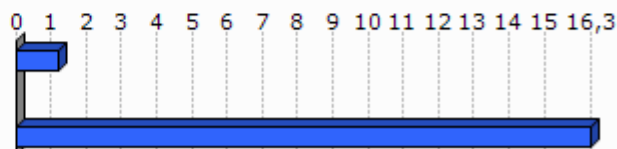

Unit.: %

Kondu publikoen, aurrekontuaren eta estatu erreformaren ministerioa, 2008/12

8. Tokiko nortasuna eta joera politikoa

8.1 Tokiko nortasuna

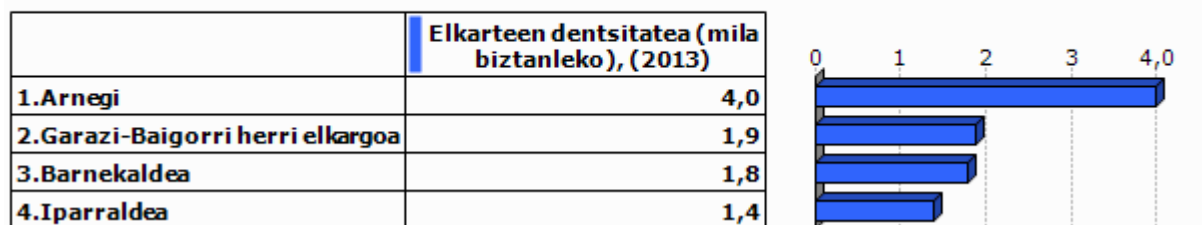

Unit.: %o

INSEE. Ekoizpen propioa., 2013

	Euskararen ezagutza tasa (2010)	Euskararen erabilera sozialaren tasa (2010)	Euskarazko matrikulazio tasa lehen hezkuntzan (2012)
1.Arnegi	65,4	34,2	0,0
2.Garazi-Baigorri herri elkargoa	65,8	36,0	34,5
3.Barnekaldea	50,0	23,9	
4.Iparraldea	17,0	4,5	26,1
5.Euskal Herria	29,9	10,4	66,0

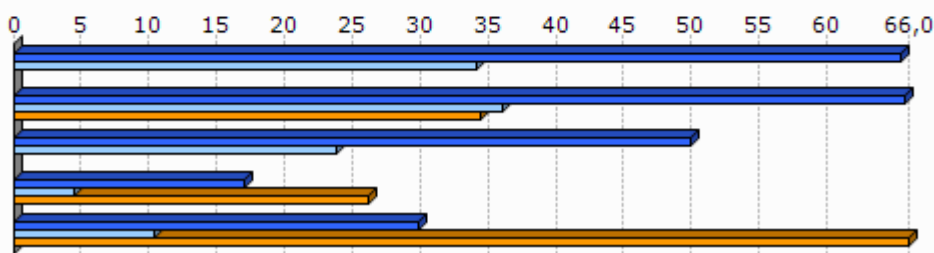

Unit.: %

Euskal Herriko Hizkuntza Adierazle Sistema (EAS), INSEE, EUSTAT, INE eta Nafarroako Estatistika Zerbitzua., 2010
Pirinio Atlantikoetako Hezkuntza Nazionalaren Departamentu Zerbitzua, EUSTAT eta Nafarroako Gobernu., 2012

	1.Arnegi	2.Garazi-Baigorri herri elkargoa	3.Barne kaldea	4.Iparaldea	5.Euskal Herria
Euskarazko Haur Hezkuntza-Lehen Hezkuntza azpiegitura gertuenera errepide bidezko distantzia (2012)	8,0	7,4	14,7	12,2	7,4
Haur Hezkuntza-Lehen Hezkuntza azpiegitura gertuenera errepide bidezko distantzia (2012)	0,0	1,0	1,2	0,9	2,3
Euskarazko bigarren hezkuntzako azpiegitura gertuenera errepide bidezko distantzia (2012)	21,9	18,1	25,3	21,2	19,0
Bigarren hezkuntzako azpiegitura gertuenera errepide bidezko distantzia (2012)	8,0	7,2	7,4	6,9	1,6
Euskaltegi gertuenera errepide bidezko distantzia (2012)	8,0	9,0	10,7	9,4	9,7

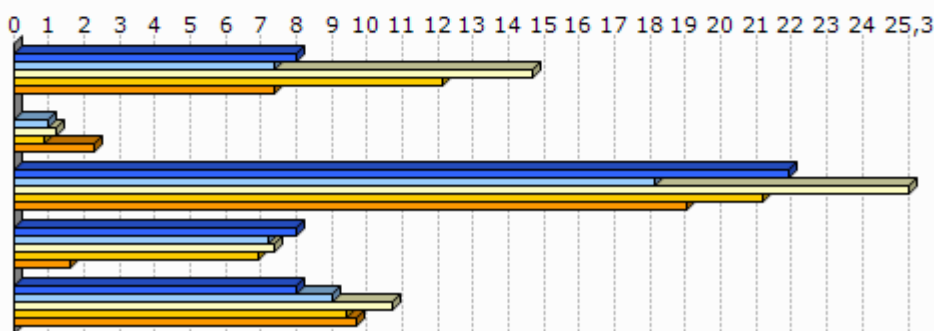

Unit.: Km.

Seaska, INSEE, Nafarroako Gobernua, EUSTAT eta Espainiako Sustapen Ministerioa. Ekoizpen propioa., 2012

INSEE, Nafarroako Gobernua, EUSTAT, Nafarroako Datu Espazialen Azpiegitura eta Espainiako Sustapen Ministerioa. Ekoizpen propioa., 2012

Ekoizpen propioa., 2012

INSEE, Nafarroako Gobernua, EUSTAT eta Espainiako Sustapen Ministerioa. Ekoizpen propioa., 2012

INSEE, EUSTAT eta Nafarroako Datu Espazialen Azpiegitura. Ekoizpen propioa., 2012

AEK, HABE, IKA eta bilaketa propioa. Ekoizpen propioa., 2012

8.2 Joera politikoa

	2008ko udal hauteskundeetako abstentzio maila
1.Arnegi	15,8
2.Garazi-Baigorri herri elkargoa	15,3
3.Barnekaldea	14,4
4.Iparaldea	30,7

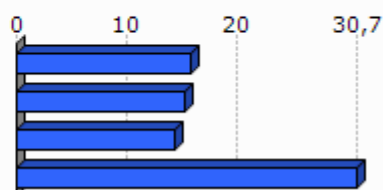

Unit.: %

Frantziako Barne Ministerioa, 2008

	1.Arnegi	2.Garazi-Baigorri herri elkargoa	3.Barnekaldea	4.Iparraldea
Eskualdeko hauteskundeetako abstentzioaren bilakaera (2004/10)	11,0	40,9	39,8	35,1
Legebiltzarreko hauteskundeetako abstentzioaren bilakaera (2007/12)	-3,6	1,7	6,2	6,8
Lehendakaritza hauteskundeetako abstentzioaren bilakaera (2007/12)	18,6	20,8	24,7	31,5
Europar legebiltzarreko hauteskundeetako abstentzioaren bilakaera (2004/09)	16,2	-3,6	-3,4	-0,2

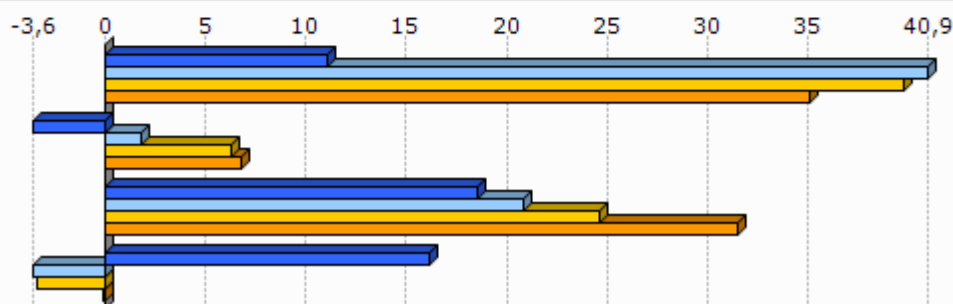

Unit.: %

Frantziako Barne Ministerioa, 2004/12

	Ezker muturreko alderdien hauteskundeetan batz besteko presentzia	Ezkerreko alderdien hauteskundeetan batz besteko presentzia	Alderdi abertzaleen hauteskundeetan batz besteko presentzia	Eskuineko alderdien hauteskundeetan batz besteko presentzia	Eskuin muturreko alderdien hauteskundeetan batz besteko presentzia
1.Arnegi	1,9	25,9	9,8	53,9	5,1

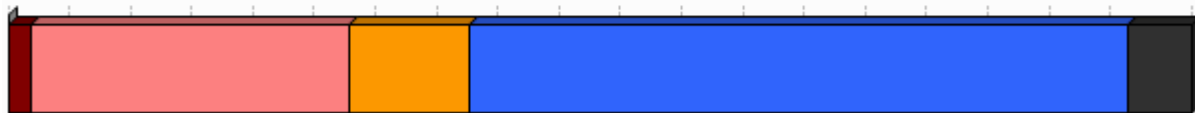

Unit.: %

Frantziako Barne Ministerioa. Ekoizpen propioa., 2008/12

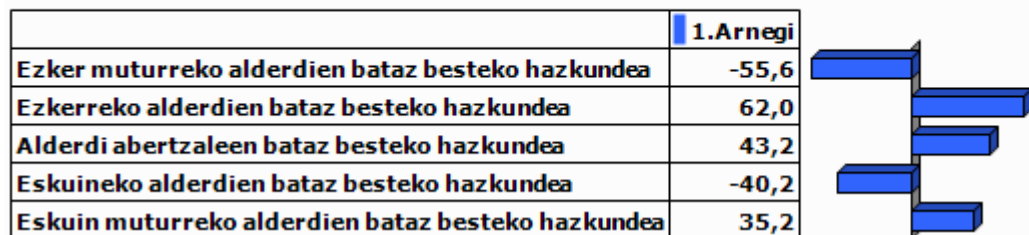

Unit.: %

Frantziako Barne Ministerioa. Ekoizpen propioa., 2001/12

9.0 harrak

GAZTEEN ETA EMAKUMEZKO GAZTEEN IRAUTE TASA

Gazteen iraute tasak eta emakumezko gazteen iraute tasak azken hamarkadako gazte kopuruaren hazkundera neurtzen dute. 1999 urteko 10 eta 19 urte bitarteko (emakumezko) gazteen kopurua 2009 urteko 20 eta 29 urte bitarteko (emakumezko) gazteen kopuruarekin alderatuz ekoizturiko adierazlea da, kasu bietan. Saldo positiboak zein negatiboak (emakumezko) gazteen erakartzea zein ihesa aditzera ematen digute.

LANGABEZIA

Enplegu bulegoetan langabetu gisa (A kategoria, Pôle emploi-ren sailkapenaren arabera) erregistraturiko pertsona kopurua aditzera ematen du.

Enplegua sustatzeko instituzioetan langabetu gisa erregistratzeko bi arrazoi erakusten dira hemen:

- Lan kaleratzeagatik: Arrazoi ezberdinetatik eratorri daitekeen egoera.
- Lan kontratu bukaeragatik: Epe mugatuko kontratu baten amaiera dela medio.

Badira langabetu gisa erregistratua egoteko egoera mota gehiago, hala nola, dimisioak eta lehenengo aldiz lan merkatura gerturatzen direnak, baina ez ditugu txostenean erantsi langabetu kopuru txikiak barnebiltzen baitituzte.

FORMAZIOA

Gizartearen formazioa INSEEren sailkapenean oinarritua dago baina hemen zabalago lantzen da. Ondorioz, 15 urtetik gorako jendetzak lortutako maila altueneko diploma aztertzen da hurrengo taulan ageri den baliokidetzen arabera:

GAINDEGIAko nomenklatura	INSEE ko nomenklatura
Diploma profesionalik gabeko biztanleria (% 15+ urte)	Pas de scolarité Aucun diplôme mais scolarité jusqu'en école primaire ou au collège Aucun diplôme mais scolarité au-delà du collège
Diploma gorenatzat, teknikalari diploma oinarritzkoa duen biztanleria (% 15+ urte)	Certificat c'études primaires BEPC, brevet élémentaire, brevet des collèges Certificat c'aptitudes professionnelles, brevet de compagnon Brevet d'études professionnelles
Diploma gorenatza, batxilergoa duen biztanleria (% 15+ urte)	Baccalauréat général, brevet supérieur Bac technologique ou professionnel, brevet professionnel ou de technicien, BEC, BEI, BEH, capacité en droit
Diploma gorenatza, goi mailako ikasketetako diploma duen biztanleria (% 15+ urte)	Diplôme universitaire de 1er cycle, BTS, DUT, diplôme des professions sociales ou de santé, d'infirmière(ier) Diplôme universitaire de 2ème ou 3ème cycle (y compris médecine, pharmacie, dentaire), diplôme d'ingénieur, d'une grande école, doctorat, etc.

ERRENTA

INSEEk udalerrri mailan errentaren datuak udalerrri handientzat soilik argitaratzen ditu sekretu estatistikoa dela medio. Hori dela eta, maiz ez dago udalerrri mailako daturik tauletan.

Kontsumo Unitatea (KU)

Errentaren inguruko datuak *Kontsumo Unitatearen* (Unité de Consommation–UC) arabera ageri dira.

Kontsumo Unitatea Ekonomi Lankidetzaren eta Garapenerako Erakundeak (ELGE) definitutako koefiziente batzuen arabera etxalde bakoitzean diren pertsonen kontsumoaren ponderazioz sortutako unitatea da. Koefiziente horiek honakoak dira:

- 1: etxaldeko lehen helduarentzat
- 0.5: hamalau urtetik gorako beste pertsonentzat
- 0.3: hamalau urtetik beherako haurrentzat

Errentaren datuak *Kontsumo Unitatean* arabera ematearen helburua etxaldeen arteko konposizio desorekak neutralizatzea da.

Mediana, dezilak eta errenta dezilen arteko distantzia

Errenta mediana eta errentaren lehen eta bederatzigarren dezila ageri da tauletan. Medianak errentaren arabera tamaina bereko bi multzotan banatzen du populazioa eta dezilek hamar zatitan banatzen dute. Lehen errenta dezilak errenta apalenak aditzera ematen ditu. Errenta dezilen arteko distantziak errenta banaketa desorekatuaren maila neurtzen du.

Errentaren jatorria

Errentaren jatorri posibleak lau dira:

- Lan sariak
- Diru laguntzak: erretiroen diru sartzak, pentsioak...
- Etekinak: horiek dira profesio liberalen diru sartzak
- Besteak (gehienbat ondasuneko diru sartzak): ondasunei esker egindako diru sartzak

ADINEKOAK

- Adinekoen bakartasun maila

Etxean bakarrik bizi den 65 urtetik gorako biztanleria kopurua aditzera ematen du, adin horretako ehun biztanleko.

- Zaharren menpekotasun indizea

65 urtetik gorako biztanleria kopurua aditzera ematen du, hauetaz arduratzeko adinean (15 eta 64 urte bitartean) dagoen ehun biztanleko.

GURASO BAKARREKO FAMILIAK

Familiaren definizioa

- Familia bat: Gutxienez etxalde batean bi pertsonen osatutako nukleo bat da. Honakoak dira aukerak:
 - bikote bat (eta bere haurrak baldin badira)
 - heldu bakar bat bere haurr(ar)ekin
- Familia baten seme/alabak: Pertsona bat familia baten seme edo alaba gisa aintzat hartzeko bikotekide gabe eta etxaldean haur propiorik gabe (baldin baditu) bizi behar da.

Guraso bakarreko familiak

Soilik 65 urte arteko guraso bakarreko familia monoparentalak aintzat hartu ditugu haurren zaintza eta erantzukizunerako zailtasunak izan ditzaketen familia unitateak kuantifikatzeko asmoz. Horrela, guraso bakarreko familietan non zaintza eta erantzukizunak kontrako norabidean izan daitezkeen alboratu ditugu.

JARDUERA EKONOMIKOA

Establezimenduen bertakotze tasa

Establezimenduen bertakotze tasak udalerriko establezimendu guztien artean egoitza nagusia Euskal Herrian dutenen ehunekoa aditzera ematen du.

Tokiko ekonomiara bideratutako enplegua

Ondasun eta zerbitzuen ekoizpenerako maila lokalean aurrera eramaten diren jarduerak dira eta hauen helburua tokiko biztanleen beharrak asetzean datza, izan bertakoa nahiz turista. Guztizko enpleguan tokiko ekonomiara bideratutako enpleguaren ehunekoa adierazten da.

Ekintzailetasun ekonomikoaren tasa

Ekintzailetasun ekonomikoaren tasak udalerriko establezimendu guztien artean egoitza nagusia udalerrian bertan dutenen ehunekoa aditzera ematen du

Biztanleria aktiboaren egituraren indizea

Biztanleria aktiboaren egituraren indizeak 15 eta 39 urte bitarteko ehun biztanle aktiboko 40 eta 64 urte bitarteko biztanle aktibo kopurua esaten digu. Biztanleria aktiboaren egituraren zahartze maila neurtzeko adierazlea da.

TOKIKO FISKALITATE ZUZENA**CFE**

Enpresei doakien zerga *Cotisation Foncière des Entreprises (CFE)* delakoa 2010 urtean ezarritako zerga da.

Herri elkargoen tokiko fiskalitate zuzena

Herri elkargoentzat, bi informazio ezarriak izan dira:

- Lehena, herri elkargoko lurraldean diren udalerrien zergaren batz bestekoa, herriko etxeak finkatzen duen tasa herri elkargoko testuinguruan ikusteko.
- Bestea, herri elkargoak berak ezartzen duen zerga, informazio gehigarri bezala jarria ageri dena.

HAUTESKUNDEAK**Aintzat harturiko hauteskundeak**

Udalerrri mailako joera politikoaren azterketarako hauteskunde ezberdinetan lehen itzuliko emaitzak baliatuak izan dira. Horretarako, aniztasun politiko zabala erakusten duten hauteskundeak aintzat hartu dira. Hauteskunde mota bakoitzean izandako bilakaeraren neurketarako hauteskunde mota bakoitzeko azken bi deialdiak kontutan hartu dira.

Hona erabiliak izan diren hauteskundeak:

2001eko Udal hauteskundeen lehen itzulia	2008ko Udal hauteskundeen lehen itzulia
2007ko legebiltzarreko hauteskundeen lehen itzulia	2012ko Legebiltzarreko hauteskundeen lehen itzulia
2004ko Europar legebiltzarreko hauteskundeen lehen itzulia	2009ko Europar legebiltzarreko hauteskundeen lehen itzulia

Udalerrriko hauteskundeen kasuan, soilik 3.500 biztanletik gorako udalerrien emaitzak kontutan izan dira kopuru horren azpitik diren udalerrietan Frantziako hauteskunde sisteman indarrean den "panachage" delakoak ezinezkoa egiten baitu hautagaiak blokeen sailkapenetan txertatzea.

Alderdien sailkapena

Hauteskundeetan aurkezturiko hautagai zein alderdiak bost bloke handietan sailkatu ditugu joera politikoaren izaera zein honen bilakaera modu sintetikoan laburbiltzeko. Hurrengo taulan bost bloke horietan barnebildutako hautagaitzak zehaztuak dira eta ondoan hauteskunde bakoitzean hauentzat Frantziako Barne Ministerioak darabiltzan nomenklatura ageri da. ECO izen generikoa dutenak talde ezberdinetan banatuak izaten ahal dira hautagaiaren iritziz politikoaren arabera.

KODEA		IZENA	UDAL01	UDAL08	LEGISL07	LEGISL12	EUROP04	EUROP09
Ezker muturra	Ezker antikapitalista / komunista	Liste d'extrême-gauche	LXG	LEXG		EXG	LXG	LEXG
		LCR/FO/NPA			EXG			
		Liste du Parti Communiste			COM		LPC	
		Lutte Ouvrière			EXG			
		Liste du PCF et du Parti de gauche						LCOP
		Parti de Gauche						
Ezkerra	Beste	Eric Pététin				ECO		
	Ekologistak	Liste Europe Ecologie les Verts			VEC	VEC		
		Liste des Verts	LVE				LVE	LVEC
		Patit de la Nacion Occitana			ECO			
	Ezker liberala	Liste du Parti socialiste		LSOC	SOC	SOC	LPS	LSOC
	Ezker zentristak	Parti Radical de Gauche						
Ezkerreko besteak	Ezker batua	Liste Union de la Gauche		LUG				
		Liste divers gauche	LDG	LDVG		DVG		
		Liste de Gauche	LGA				LDVG	
Abertzaleak	Abertzaleak	Liste régionaliste (EHBAI, EHA, EAJ-PNB, ...)	LRG	LREG	REG	REG	LRG	LREG
Eskuina	Besteak	Autre liste				AUT		LAUT
		Alliance écologique indépendante				ECO		
		MHAN			ECO			
		Liste Divers		LDV			LDV	
	Zentrista kontserbadorea	Liste Chasse-Pêche-Nature et Traditions			CPNT		LCP	
	Eskuineko zentristak	Liste centre-MoDem			LCMD	UDFD		LCMD
		Liste le centre pour la france					CEN	
		Liste UDF					LUDF	
	Eskuineko besteak	Liste divers droite	LDD	LDVD	DIV	DVD	LDD	LDVD
		Liste de droite	LDR					
Zentristak eta eskuin liberala	Parti Radical Valoisien				PRV			
	Liste Majorité-Centristes			LMC				
	Majorité-Nouveau Centre							
Eskuin liberala	Liste de la majorité présidentielle (UMP)		LMAJ	UMP	UMP	LUMF	LMAJ	
Eskuin muturra	Eskuin muturra	Liste du Front national			FN	FN	LFN	LFN
		Liste d'extrême-droite					LXD	LEXD

Hauteskunde emaitzen kalkulua

Bloke bakoitzeko bozka kopurua zenbatua izan da hauteskunde guztietan eta bakoitzaren pisua ehunekotan kalkulatu da (guztizko bozkekiko). Hortik bi operazio egin dira:

- Bloke bakoitzak hauteskunde mota bakoitzeko azken hauteskundeetan izandako bozka ehunekoen batz bestekoa. Hauteskunde horiek honakoak dira: 2008 urteko udal hauteskundeak, 2012 urteko Frantziako Legebiltzarreko hauteskundeak eta 2009 urteko Europar Legebiltzarreko hauteskundeak.

- Bestalde, bloke bakoitzak aurreko hauteskunde mota bakoitzeko izandako presentziaren hazkundera kalkulatu izan da. Azkenik, hazkundera horien batz bestekoa kalkulatu izan da.

10.Eranskina: Adierazle zerrenda

Biztanleria osoa (p. munic.)
Biztanleriaren hazkundera (p. munic.) 2006/09
Biztanleriaren hazkundera (p. munic.) 1999/2009
Amatasun indizea
Bizitza proiektuak garatzeko adinekoren iraute eta erakargarritasun tasa
Friz indizea
Zahartze indizea
Emakumezkotasun indizea (15-64)
Jarduera tasa
Emakumezkoen jarduera tasa
Biztanleria aktiboaren hazkundera (1999/2009)
Langabetu kopurua
Langabetuen hazkundera (2007/11)
Emakumezko langabetuak, langabetu guztiekiko
50 eta + urteko langabetuak, langabetu guztiekiko
50 eta + urteko langabetuen hazkundera (2007/11)
Lan-kaleraketagatik langabezia egoeran
Kontratu amaieragatik langabezia egoeran
Laborari aktiboaren presentzia
Laborari aktiboaren hazkundera (1999/2009)
Enpresa buru, artisau eta merkatari aktiboaren presentzia
Enpresa buru, artisau eta merkatari aktiboaren hazkundera (1999/2009)
Kudeatzaile eta lanbide intelektualak aktiboaren presentzia
Kudeatzaile eta lanbide intelektualak aktiboaren hazkundera (1999/2009)
Tarteko lanbideak aktiboaren presentzia
Tarteko lanbideak aktiboaren hazkundera (1999/2009)
Enpleguak aktiboaren presentzia
Enpleguak aktiboaren hazkundera (1999/2009)
Langileak aktiboaren presentzia
Langileak aktiboaren hazkundera (1999/2009)
Diploma profesionalik gabeko biztanleriaren presentzia
Teknikalari diploma oinarrikoa duen biztanleriaren presentzia
Batxilergoa duen biztanleriaren presentzia
Goi mailako ikasketetako diploma duen biztanleriaren presentzia
Errenta mediana (kontsumo unitateko)
Errentaren lehen dezila (kontsumo unitateko)
Errentaren bederatzigarren dezila (kontsumo unitateko)
Errenta dezilen arteko distantzia (kontsumo unitateko)
Lan-sariak guztizko errentan
Diru laguntzak guztizko errentan
Etekinak guztizko errentan
Besteak (gehienbat ondasuneko diru sartzak) guztizko errentan
Bataz besteko lan-saria orduko (denb. osoko lanaldian)
Emakumezkoen lan-saria gizonezkoekiko (denb. osoko lanaldian)
Bataz besteko lan sariaren hazkundera (denb. osoko lanaldian)
Gazteen iraute tasa
Emakumezko gazteen iraute tasa
Gazte langabetuak (<25 urte) langabetu guztiekiko
Gazte langabetuen hazkundera (<25 urte)
Gizonezko gazteen (18-25) bataz besteko lan-saria orduko (denb. osoko lanaldian)
Emakumezko gazteen (18-25) bataz besteko lan-saria orduko (denb. osoko lanaldian)

65 urtetik gorako biztanleak etxean bakarrik
75 urtetik gorako biztanleak etxean bakarrik
Adineko biztanleen bakartasun maila (>65 urte)
Zaharren menpekotasun indizea
Guraso bakarreko (<65 urte) familia nuklearrak
Guraso bakarreko (<65 urte) familia nuklearren proportzioa
Guraso bakarreko (<65 urte) familia nuklearren emakumezotasuna
Guraso bakarreko haur kopurua (0-24 urte bitartean)
Guraso bakarreko haur kopuruaren proportzioa (0-24 urte bitartean)
Establezimendu kopurua
Lehen sektoreko establezimenduen proportzioa
Industria sektoreko establezimenduen proportzioa
Eraikuntza sektoreko establezimenduen proportzioa
Zerbitzuen sektoreko establezimenduen proportzioa
Establezimenduen bertakotutze tasa
Jarduera industrialeko teknologia maila handia
Jarduera industrialeko teknologia maila ertain-handia
Jarduera industrialeko teknologia maila ertain-txikia
Jarduera industrialeko teknologia maila txikia
Biztanleria aktiboaren egituraren indizea
Hurrengo hamarkadan erretiroa hartu behar duen langilegoa
Udalerrian bizi diren landunak, udalerriko lanpostuekiko
Udalerrian bizi eta lan egiten duten landunak, udalerriko landunekiko
Tokiko ekonomiara bideratutako enplegua
Tokiko ekonomiara bideratutako enpleguaren hazkundea (1999/2009)
Ekintzailetasun ekonomikoaren tasa
Autonomoen tasa
Ustiategi kopurua
Ustiategien hazkunde gordina (2000/10)
Ustiategien hazkundea (2000/10)
Ustiategien batz besteko NAE azalera
NAE azaleraren hazkundea (2000/10)
Batz besteko produkzio gordina ustiategiko
Oinordegabeko 50 urtetik gorako ustiategi-buruak
NATURA 2000 eremua
ZNIEFF I eremua
ZNIEFF II eremua
Lurraren artifizializazioa
Lur artifizializazioaren hazkundea (2000/06)
Lur artifizializazioaren hazkundea (1990/2000)
PLHaren presentzia
PLHa duten herriak (%)
Hirigintza arautzeko planen presentzia
Hirigintza dokumenturik gabeko herriak (%)
Lurralde Koherentziarako Planen presentzia (SCOT)
Lurralde Koherentziarako Plana duten herriak (%)
Baimendutako etxebizitza eraikuntzen batz besteko kopurua urtero (2002/07)
Baimendutako etxebizitza eraikuntzen batz besteko kopurua urtero (2008/12)
Baimendutako etxebizitza eraikuntzen batz besteko azalera urtero (2002/07)
Baimendutako etxebizitza eraikuntzen batz besteko azalera urtero (2008/12)
Etxebizitza parkearen hazkundea (1999/2009)
Bigarren etxebizitzaren hazkundea (1999/2009)
Bigarren etxebizitzaren presentzia
Etxebizitza hutsen presentzia

Etxebizitzen batz besteko prezioa
Etxebizitza sozialen tasa (datu ofiziala)
Etxebizitza sozialen tasa (guztizko etxebizitza parkearekiko)
Etxebizitza soziala kopuruaren batz besteko hazkundera (2001/07)
Etxebizitza soziala kopuruaren batz besteko hazkundera (2008/10)
Garraio publikoaren lotura kopurua
Osasun zentro azpiegitura gertuenera errepide bidezko distantzia
Ospital gertuenera errepide bidezko distantzia
Txikizkako merkataritza gertuenera errepide bidezko distantzia
Janarizko txikizkako merkataritza gertuenera errepide bidezko distantzia
Finantza bulego gertuenera errepide bidezko distantzia
Etxebizitzei ezarritako zerga (TH)
Etxebizitzei ezarritako zergaren urteko batz besteko hazkundera (TH) (2008/12)
Eraikitako lurrei ezarritako zerga (TFB)
Eraikitako lurrei ezarritako zergaren urteko batz besteko hazkundera (TFB) (2008/12)
Eraiki gabeko lurrei ezarritako zerga (TFNB)
Eraiki gabeko lurrei ezarritako zergaren urteko batz besteko hazkundera (TFNB) (2008/12)
Enpresei ezarritako zerga (CFE)
Elkarteen dentsitatea (mila biztanleko)
Euskararen ezagutza tasa
Euskararen erabilera sozialaren tasa
Euskarazko matrikulazio tasa lehen hezkuntzan
Euskarazko Haur Hezkuntza-Lehen Hezkuntza azpiegitura gertuenera errepide bidezko distantzia
Haur Hezkuntza-Lehen Hezkuntza azpiegitura gertuenera errepide bidezko distantzia
Euskarazko bigarren hezkuntzako azpiegitura gertuenera errepide bidezko distantzia
Bigarren hezkuntzako azpiegitura gertuenera errepide bidezko distantzia
Euskaltegi gertuenera errepide bidezko distantzia
2008ko udal hauteskundeetako abstentzio maila
Eskualdeko hauteskundeetako abstentzioaren bilakaera (2004/10)
Legebiltzarreko hauteskundeetako abstentzioaren bilakaera (2007/12)
Lehendakaritza hauteskundeetako abstentzioaren bilakaera (2007/12)
Europar legebiltzarreko hauteskundeetako abstentzioaren bilakaera (2004/09)
Ezker muturreko alderdien hauteskundeen batz besteko presentzia
Ezkerreko alderdien hauteskundeen batz besteko presentzia
Alderdi abertzaleen hauteskundeen batz besteko presentzia
Eskuineko alderdien hauteskundeen batz besteko presentzia
Eskuin muturreko alderdien hauteskundeen batz besteko presentzia
Ezker muturreko alderdien batz besteko hazkundera
Ezkerreko alderdien batz besteko hazkundera
Alderdi abertzaleen batz besteko hazkundera
Eskuineko alderdien batz besteko hazkundera
Eskuin muturreko alderdien batz besteko hazkundera

11.U

dalerriko oharrak

	1.Arnegi
Langabetuen hazkundera (2007/11)	
Emakumezko langabetuak, langabetu guztiekiko	
50 eta + urteko langabetuak, langabetu guztiekiko	
50 eta + urteko langabetuen hazkundera (2007/11)	2007 urtean ez zegoen langabeturik
Lan-kalera tagatik langabezia egoeran	Daturik ez
Kontratu amaieragatik langabezia egoeran	Daturik ez
Laborari aktiboen hazkundera (1999/2009)	
Enpresa buru, artisau eta merkatari aktiboen hazkundera (1999/2009)	
Kudeatzaile eta lanbide intelektuak aktiboen hazkundera (1999/2009)	1999 urtean ez zegoen mota horretako KSPdun landunik
Tarteko lanbideak aktiboen hazkundera (1999/2009)	
Enplegatuak aktiboen hazkundera (1999/2009)	
Langileak aktiboen hazkundera (1999/2009)	
Gazteen iraute tasa (10-19 urte)	
Emakumezko gazteen iraute tasa	
Gazte langabetuak (<25 urte) langabetu guztiekiko	
Gazte langabetuen hazkundera (<25 urte)	2007 urtean ez zegoen langabeturik
Guraso bakarreko (<65 urte) familia nuklearren emakumezko tasa	Guraso bakarreko familia gabeko udalerria
Jarduera industrialeko teknologia maila handia	Daturik ez
Jarduera industrialeko teknologia maila ertain-handia	Daturik ez
Jarduera industrialeko teknologia maila ertain-txikia	Daturik ez
Jarduera industrialeko teknologia maila txikia	Daturik ez
Ustiategi kopurua	
Oinordegabeko 50 urtetik gorako ustiategi-buruak	
Lur artifizializazioaren hazkundera (2000/06)	2000 urtean ez zegoen artifizializazio esanguratsurik
Lur artifizializazioaren hazkundera (1990/2000)	1990 urtean ez zegoen artifizializazio esanguratsurik
Etxebizitzaren batz besteko prezioa	

12.Herri elkargoko oharrak

	50 eta + urteko langabetuen hazkundera (2007/11)	Gazte langabetuen hazkundera (<25 urte)
2.Garazi-Baigorri herri elkargoa	2007 urtean ez zegoen langabeturik.	

Sustatzailea: GAINDEGIA



Ipar Euskal Herriko udalerriak, aldagai sozio ekonomikoen arabera 2013

Egileak

Txomin Poveda eta Asier Otxoa de Retana

ARRANGOITZE

AURKIBIDEA

1. Demografia
2. Gizarte errealitatea eta bizi baldintzak
3. Jarduera ekonomikoa
4. Lurralde antolamendua eta hirigintza
5. Etxebizitza
6. Azpiegiturak eta zerbitzuen irisgarritasuna
7. Tokiko fiskalitate zuzena
8. Tokiko nortasuna eta joera politikoa
9. Oharrak
10. Eranskinak: Adierazle zerrenda
11. Udalerrri oharrak
12. Herri elkargoko oharrak

1. Demografia

1.1 Biztanleria lurraldean

	1.Arrangoitze	2.Errobi herri elkargoa	3.Bitarteko Zonaldea	4.Iparraldea	5.Euskal Herria
Biztanleria osoa (p. munic.)	3 111	27 572	79 613	289 543	3 127 326

Unit.: Kopuru gordina
INSEE eta INE



Unit.: %
INSEE eta INE, 2006/2009 eta 1999/2009

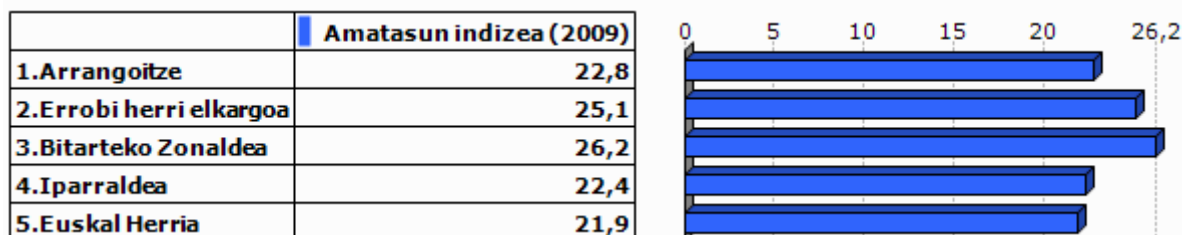

Unit.: %
INSEE eta INE, 2009

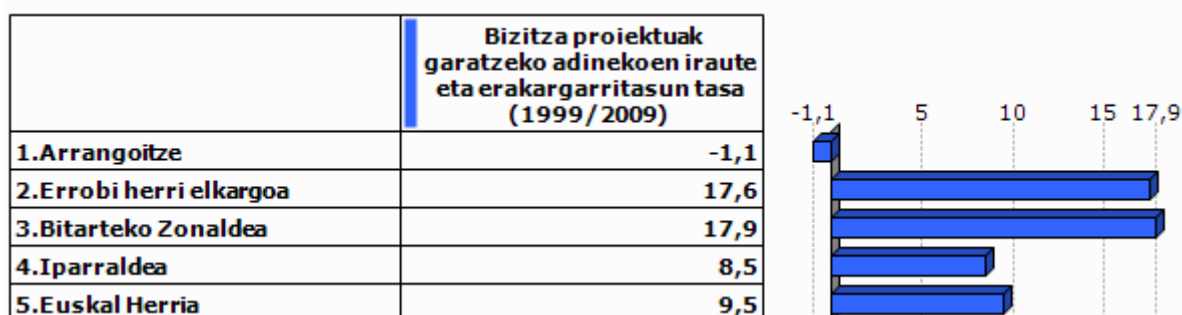

Unit.: %
INSEE eta INE. Ekoizpen propioa., 1999/2009

1.2 Biztanleriaren egitura

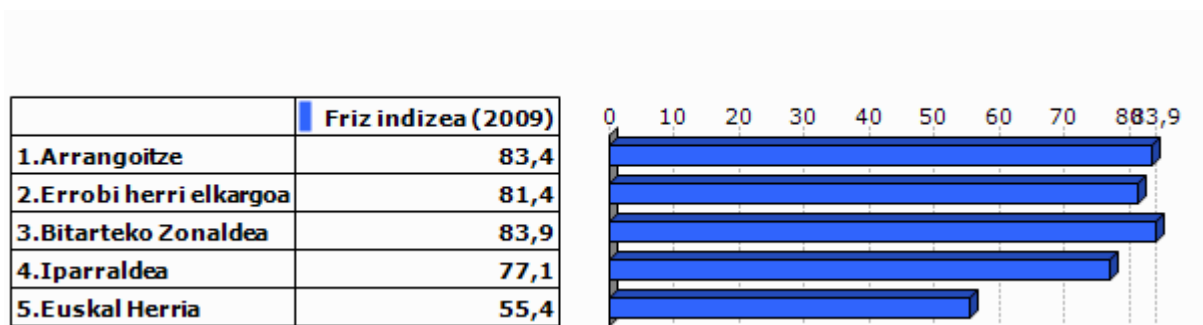

Unit.: %
INSEE eta INE, 2009

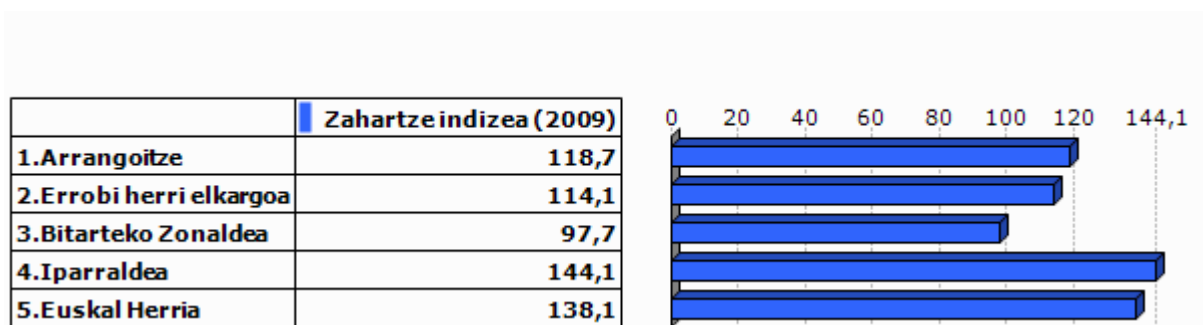

Unit.: %
INSEE eta INE, 2009

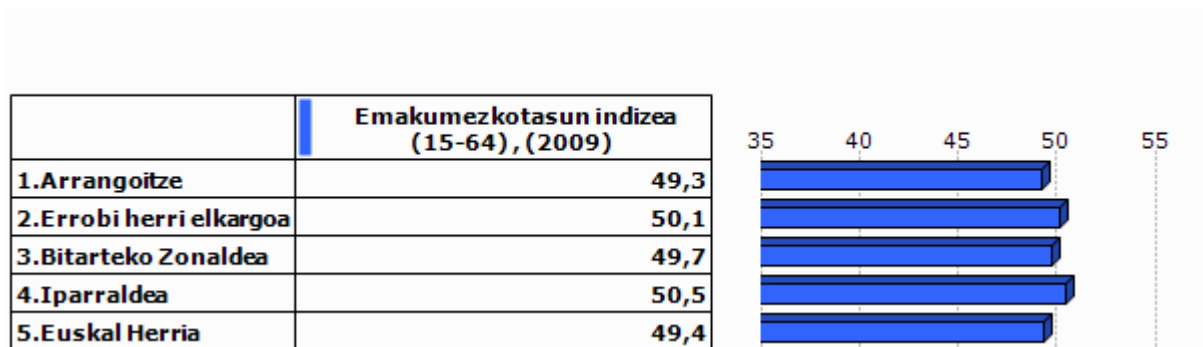

Unit.: %
INSEE eta INE, 2009

2.Gizarte errealitatea eta bizi baldintzak

2.1 Jarduera eta enplegua

	Jarduera tasa (2009)	Emakumezkoen jarduera tasa (2009)
1.Arrangoitze	70,9	66,9
2.Errobi herri elkargoa	72,8	70,3
3.Bitarteko Zonaldea	73,7	71,1
4.Iparraldea	71,7	68,9
5.Euskal Herria	72,9	67,0

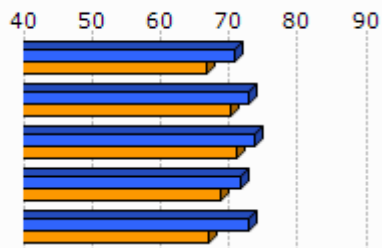

Unit.: %
INSEE eta INE, 2009

	Biztanleria aktiboaren hazkundera (1999/2009)
1.Arrangoitze	8,4
2.Errobi herri elkargoa	25,4
3.Bitarteko Zonaldea	26,3
4.Iparraldea	13,0
5.Euskal Herria	13,8

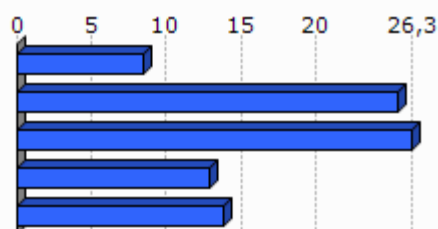

Unit.: %
INSEE eta INE, 1999/2009

2.2 Langabezia

	1.Arrangoitze	2.Errobi herri elkargoa	3.Bitarteko Zonaldea	4.Iparraldea	5.Euskal Herria
Langabetu kopurua (2011)	83	921	2 720	12 479	201 708

Unit.: Kopuru gordina
Pöle emploi eta Espainiako Enplegu eta Gizarte Segurantzza Ministerioa, 2011

	Langabetuen hazkundera (2007/11)
1.Arrangoitze	15,3
2.Errobi herri elkargoa	43,9
3.Bitarteko Zonaldea	50,9
4.Iparraldea	43,9
5.Euskal Herria	92,1

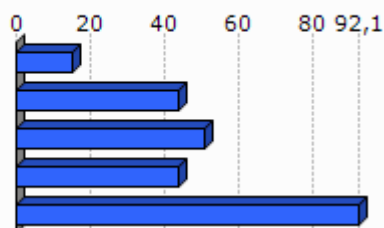

Unit.: %
Pöle emploi eta Espainiako Enplegu eta Gizarte Segurantzza Ministerioa, 2007/2011

	Emakumezko langabetuak, langabetu guztiekiko (2011)
1.Arrangoitze	51,8
2.Errobi herri elkargoa	53,0
3.Bitarteko Zonaldea	53,9
4.Iparraldea	48,8
5.Euskal Herria	50,7

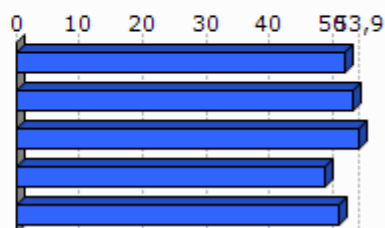

Unit.: %

Pöle emploi eta Espainiako Enplegu eta Gizarte Segurantzza Ministerioa, 2011

	50 eta + urteko langabetuak, langabetu guztiekiko (2011)	50 eta + urteko langabetuen hazkundera (2007/11)
1.Arrangoitze	16,9	180,0
2.Errobi herri elkargoa	18,2	90,9
3.Bitarteko Zonaldea	20,4	110,6
4.Iparraldea	18,3	85,8
5.Euskal Herria	38,8	86,1

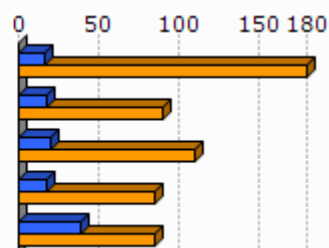

Unit.: %

Pöle emploi eta Espainiako Enplegu eta Gizarte Segurantzza Ministerioa, 2007/2011

	Lan-kalera ketagatik langabezia egoeran (2011)	Kontratu amaieragatik langabezia egoeran (2011)
1.Arrangoitze	45,5	54,5
2.Errobi herri elkargoa	27,3	64,3
3.Bitarteko Zonaldea	28,2	63,9
4.Iparraldea	25,2	66,3

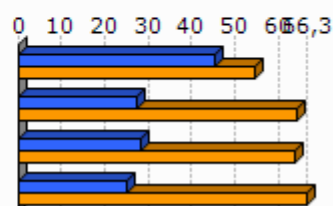

Unit.: %

Pöle emploi, 2011

2.3 Katgoria Sozio-Profesionala eta formazio maila

	Laborari aktiboen presentzia (2009)	Laborari aktiboen hazkundera (1999/2009)
1.Arrangoitze	0,4	0,2
2.Errobi herri elkargoa	2,5	10,5
3.Bitarteko Zonaldea	2,5	-25,0
4.Iparraldea	3,2	-23,7

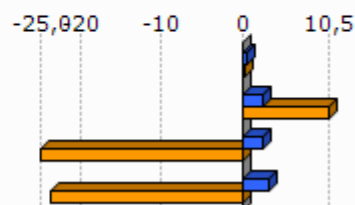

Unit.: %
INSEE, 1999/2009

	Enpresa buru, artisau eta merkatarikari aktiboen presentzia (2009)	Enpresa buru, artisau eta merkatarikari aktiboen hazkundera (1999/2009)
1.Arrangoitze	14,1	9,6
2.Errobi herri elkargoa	10,6	11,2
3.Bitarteko Zonaldea	9,4	12,8
4.Iparraldea	8,8	2,8

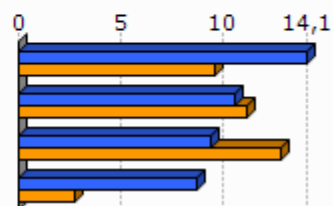

Unit.: %
INSEE, 1999/2009

	Kudeatzaile eta lanbide intelektualak aktiboen presentzia (2009)	Kudeatzaile eta lanbide intelektualak aktiboen hazkundera (1999/2009)
1.Arrangoitze	13,7	6,5
2.Errobi herri elkargoa	12,7	41,8
3.Bitarteko Zonaldea	11,1	56,8
4.Iparraldea	11,6	30,0

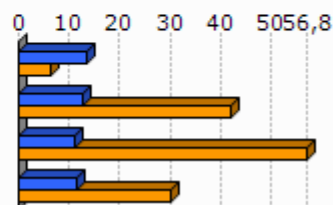

Unit.: %
INSEE, 1999/2009

	Tarteko lanbideak aktiboen presentzia (2009)	Tarteko lanbideak aktiboen hazkundera (1999/2009)
1.Arrangoitze	24,9	5,3
2.Errobi herri elkargoa	28,0	38,6
3.Bitarteko Zonaldea	26,4	47,6
4.Iparraldea	25,5	26,2

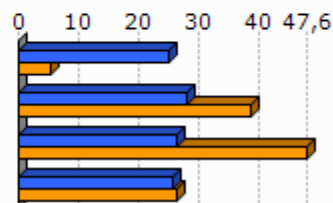

Unit.: %
INSEE, 1999/2009

	Enplegatuak aktiboen presentzia (2009)	Enplegatuak aktiboen hazkundera (1999/2009)
1.Arrangoitze	29,7	-14,8
2.Errobi herri elkargoa	33,3	10,7
3.Bitarteko Zonaldea	30,4	13,7
4.Iparraldea	31,6	1,6

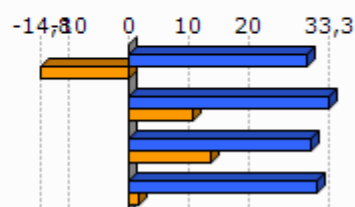

Unit.: %
INSEE, 1999/2009

	Langileak aktiboen presentzia (2009)	Langileak aktiboen hazkundera (1999/2009)
1.Arrangoitze	17,3	-34,7
2.Errobi herri elkargoa	19,8	0,6
3.Bitarteko Zonaldea	22,3	1,4
4.Iparraldea	20,3	-3,4

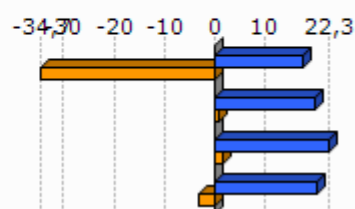

Unit.: %
INSEE, 1999/2009

	Diploma profesionalik gabeko biztanleriaren presentzia (2008)	Teknikalari diploma oinarrikoa duen biztanleriaren presentzia (2008)	Batxilergoa duen biztanleriaren presentzia (2008)	Goi mailako ikasketetako diploma duen biztanleriaren presentzia (2008)
1.Arrangoitze	28,1	30,8	16,2	24,9
2.Errobi herri elkargoa	29,9	28,6	15,9	25,6
3.Bitarteko Zonaldea	30,0	30,0	16,2	23,9
4.Iparraldea	32,7	26,7	17,1	23,6

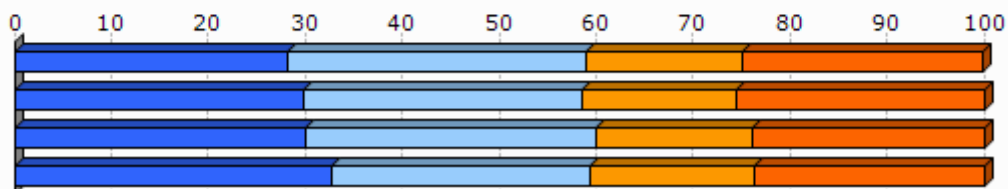

Unit.: %
INSEE, 2008

2.4 Errenta

	1.Arrangoitze	2.Errobi herri elkargoa
Errenta mediana (kontsumo unitateko), (2010)	21 881	20 357
Errentaren bederatzigarren dezila (kontsumo unitateko), (2010)	51 103	38 705
Errentaren lehen dezila (kontsumo unitateko), (2010)	11 608	10 139

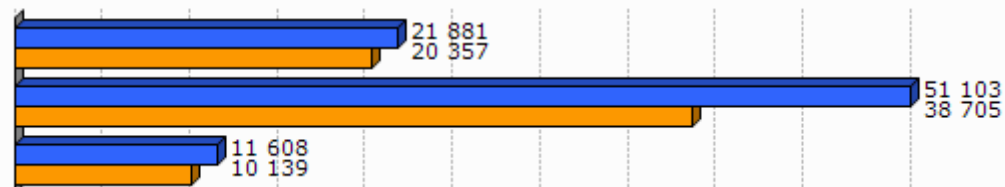

Unit.: €
INSEE, 2010

	Errenta dezilen arteko distantzia (kontsumo unitateko), (2010)
1.Arrangoitze	4,4
2.Errobi herri elkargoa	3,8

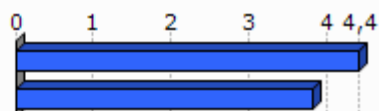

Unit.: Unitate gabekoa
INSEE, 2010

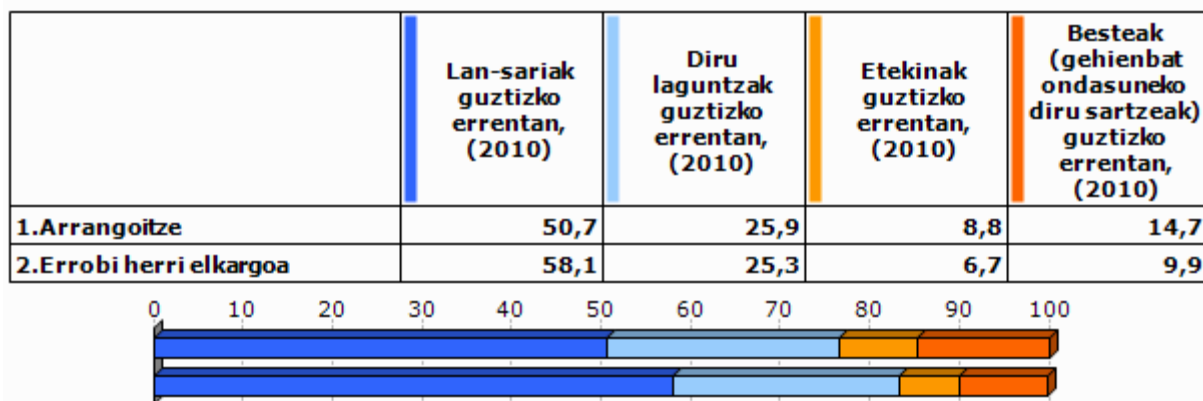

Unit.: %
INSEE, 2010

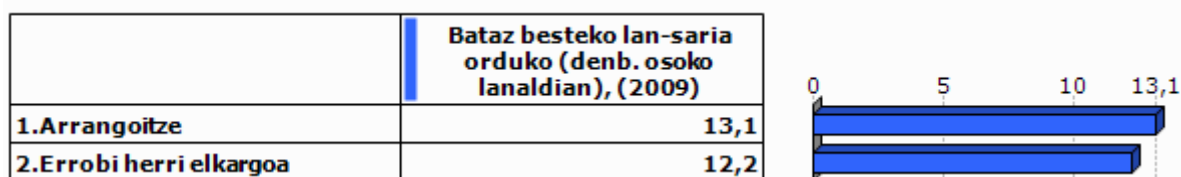

Unit.: €
INSEE, 2009

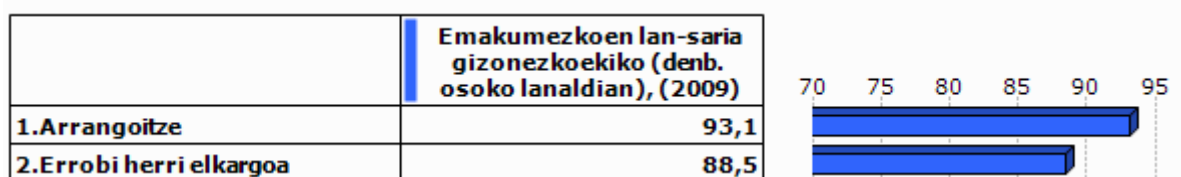

Unit.: %
INSEE, 2009

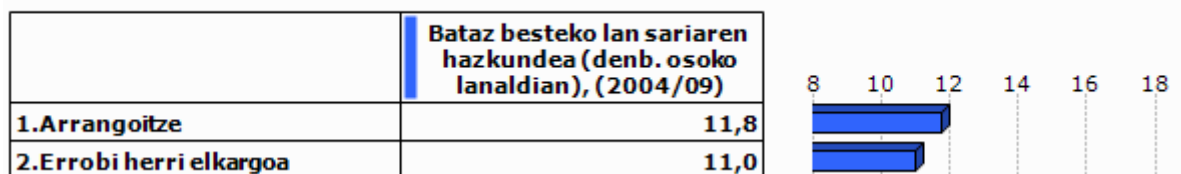

Unit.: %
INSEE, 2004/2009

2.5 Arrisku ekonomikoaren menpeko giza talde

Gazteak

	Gazteen iraute tasa, (1999/2009)	Emakumezko gazteen iraute tasa, (1999/2009)
1.Arrangoitze	-45,3	-45,8
2.Errobi herri elkargoa	-18,5	-18,5
3.Bitarteko Zonaldea	-14,7	-14,4
4.Iparraldea	-4,8	-3,8
5.Euskal Herria	15,3	15,5

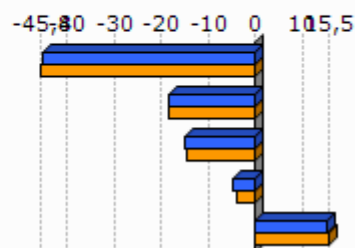

Unit.: %
INSEE eta INE. Ekoizpen propioa., 1999/2009

	Gazte langabetuak (<25 urte) langabetu guztiekiko (2011)	Gazte langabetuen hazkundera (<25 urte) (2007/11)
1.Arrangoitze	20,5	21,4
2.Errobi herri elkargoa	16,7	60,4
3.Bitarteko Zonaldea	16,0	51,2
4.Iparraldea	14,6	45,2
5.Euskal Herria	9,0	102,5

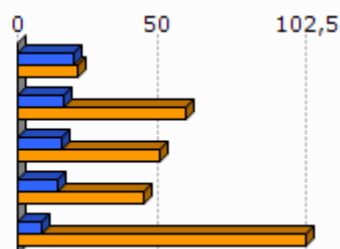

Unit.: %
Pôle emploi eta Espainiako Enplegu eta Gizarte Segurantza Ministerioa, 2007/2011

	1.Arrangoitze	2.Errobi herri elkargoa
Emakumezko gazteen (18-25) batz besteko lan-saria orduko (denb. osoko lanaldian), (2009)	8,1	8,3
Gizonezko gazteen (18-25) batz besteko lan-saria orduko (denb. osoko lanaldian), (2009)	9,9	9,0

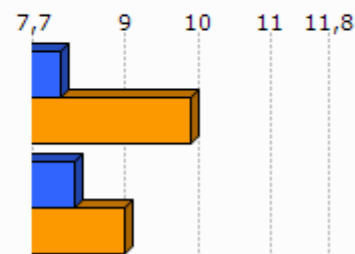

Unit.: €
INSEE, 2009

Adinekoak

	1.Arrangoitze	2.Errobi herri elkargoa	3.Bitarteko Zonaldea	4.Iparraldea
65 urtetik gorako biztanleak etxean bakarrik, (2009)	148	1 185	3 127	19 864
75 urtetik gorako biztanleak etxean bakarrik, (2009)	104	729	1 879	12 683

Unit.: Kopuru gordina
INSEE, 2009

	Adineko biztanleen bakartasun maila (>65 urte), (2009)	Zaharren menpekotasun indizea, (2009)
1.Arrangoitze	23,9	31,4
2.Errobi herri elkargoa	22,0	31,5
3.Bitarteko Zonaldea	22,4	27,7
4.Iparraldea	31,4	35,1
5.Euskal Herria		29,7

Unit.: %
INSEE eta INE, 2009

Guraso bakarreko familiak

	1.Arrangoitze	2.Errobi herri elkargoa	3.Bitarteko Zonaldea	4.Iparraldea
Guraso bakarreko (<65 urte) familia nuklearrak, (2009)	88	751	2 051	9 983

Unit.: Kopuru gordina
INSEE, 2009

	Guraso bakarreko (<65 urte) familia nuklearraren proportzioa, (2009)	Guraso bakarreko (<65 urte) familia nuklearraren emakumezko otasuna, (2009)
1.Arrangoitze	8,9	77,3
2.Errobi herri elkargoa	9,8	81,0
3.Bitarteko Zonaldea	9,0	80,8
4.Iparraldea	12,5	83,0

Unit.: %
INSEE, 2009

	1.Arrangoitze	2.Errobi herri elkargoa	3.Bitarteko Zonaldea	4.Iparraldea
Guraso bakarreko haur kopurua (0-24 urte bitartean), (2009)	112	940	2 557	11 658

Unit.: Kopuru gordina
INSEE, 2009

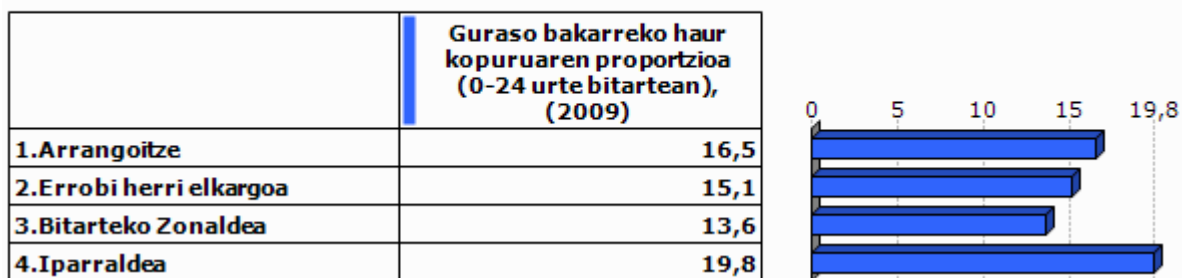

Unit.: %
INSEE, 2009

3. Jarduera ekonomikoa

3.1 Ehun ekonomikoa

	1.Arrangoitze	2.Errobi herri elkargoa	3.Bitarteko Zonaldea	4.Iparaldea	5.Euskal Herria
Establezimendu kopurua (2013-01)	204	1 647	4 479	22 899	243 998

Unit.: Kopuru gordina
SIRENE, DIRAE eta CAMERDATA, 2013-01

	Lehen sektoreko establez imenduen proportzioa (2013-01)	Industria sektoreko establez imenduen proportzioa (2013-01)	Eraikuntza sektoreko establez imenduen proportzioa (2013-01)	Zerbitzuen sektoreko establez imenduen proportzioa (2013-01)
1.Arrangoitze	2,5	3,9	11,3	82,4
2.Errobi herri elkargoa	5,0	6,4	12,6	76,1
3.Bitarteko Zonaldea	8,0	7,3	13,1	71,6
4.Iparaldea	6,3	6,1	8,0	79,6
5.Euskal Herria	3,3	8,3	13,9	74,5

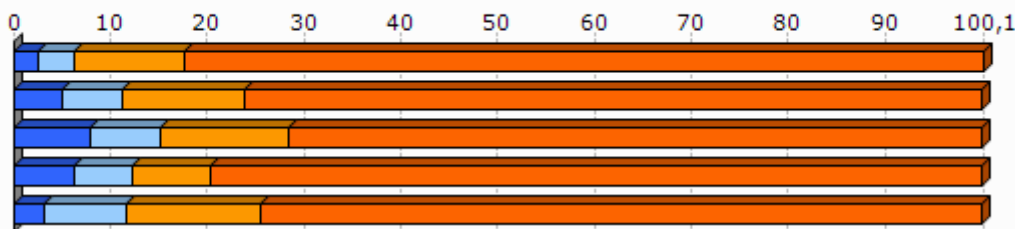

Unit.: %
SIRENE, DIRAE eta CAMERDATA, 2013-01

	Establezimenduen bertakotutzetasa (2013-01)
1.Arrangoitze	95,1
2.Errobi herri elkargoa	94,3
3.Bitarteko Zonaldea	94,8
4.Iparaldea	89,8
5.Euskal Herria	90,6

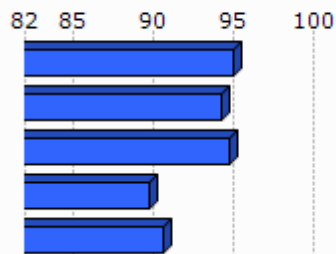

Unit.: %
SIRENE, DIRAE eta CAMERDATA. Ekoizpen propioa., 2013-01

	Jarduera industrialeko teknologia maila handia (2013-01)	Jarduera industrialeko teknologia maila ertain-handia (2013-01)	Jarduera industrialeko teknologia maila ertain-txikia (2013-01)	Jarduera industrialeko teknologia maila txikia (2013-01)
1.Arrangoitze	2,1	0,0	25,0	62,5
2.Errobi herri elkargoa	2,6	10,1	24,1	63,3
3.Bitarteko Zonaldea	2,2	9,6	31,8	56,5
4.Iparraldea	1,8	10,2	24,8	63,2
5.Euskal Herria	1,8	15,6	44,0	38,6

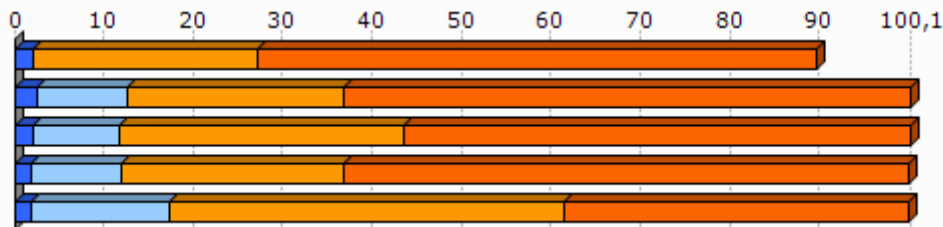

Unit.: %
SIRENE, DIRAE eta CAMERDATA, 2013-01

3.2 Giza lan eskua

	Biztanleria aktiboaren egituraren indizea (2009)	Hurrengo hamarkadan erretiroa hartu behar duen langilegoa (2009)
1.Arrangoitze	41,8	36,1
2.Errobi herri elkargoa	33,8	31,7
3.Bitarteko Zonaldea	33,8	29,6
4.Iparraldea	32,0	33,5
5.Euskal Herria		13,3

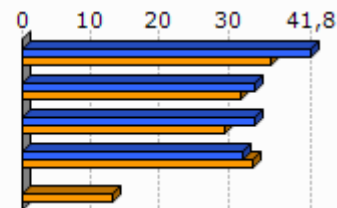

Unit.: %
INSEE eta INE, 2009

	Udalerrian bizi diren landunak, udalerriko lanpostuekiko (2009)	Udalerrian bizi eta lan egiten duten landunak, udalerriko landunekiko (2009)
1.Arrangoitze	-42,2	23,0
2.Errobi herri elkargoa	-29,2	25,7
3.Bitarteko Zonaldea	-39,9	25,1
4.Iparraldea	0,3	37,0

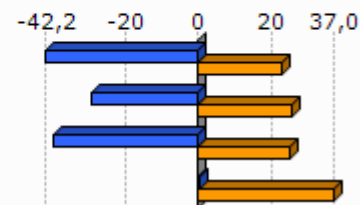

Unit.: %
INSEE, 2009

	Tokiko ekonomiara bideratutako enplegua (2009)	Tokiko ekonomiara bideratutako enpleguaren hazkundera (1999/2009)
1.Arrangoitze	66,7	0,2
2.Errobi herri elkargoa	72,3	2,9
3.Bitarteko Zonaldea	66,5	-2,9
4.Iparraldea	70,2	-2,1

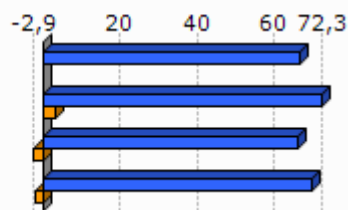

Unit.: %
INSEE, 1999/2009

	Ekintzaitetasun ekonomikoaren tasa (2013-01)
1.Arrangoitze	91,7
2.Errobi herri elkargoa	88,0
3.Bitarteko Zonaldea	89,3
4.Iparraldea	84,0
5.Euskal Herria	84,0

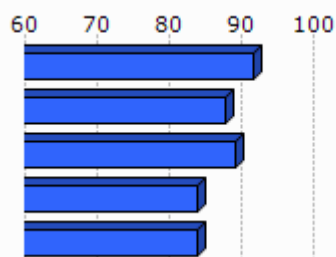

Unit.: %
SIRENE, DIRAE eta CAMERDATA, 2013-01

	Autonomoen tasa (2013-01)
1.Arrangoitze	17,0
2.Errobi herri elkargoa	15,3
3.Bitarteko Zonaldea	15,4
4.Iparraldea	17,7
5.Euskal Herria	19,0

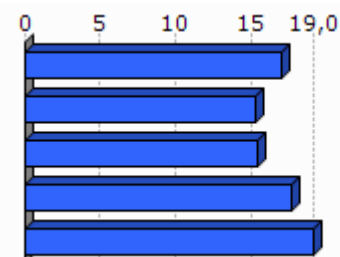

Unit.: %
SIRENE eta Espainiako Enplegu eta Gizarte Segurantzza Ministerioa. Ekoizpen propioa., 2013-01

3.3 Laborantza

	Ustiategi kopurua (2010)	Ustiategiaren hazkundera (2000/10)
1.Arrangoitze	29	-32
2.Errobi herri elkargoa	418	-218
3.Bitarteko Zonaldea	1 465	-835
4.Iparraldea	4 453	-1 415
5.Euskal Herria	37 090	-34 609

Unit.: Kopuru gordina
Frantziako Laborantza, Nekazaritzako Elikagaien eta Basoen Ministerioa eta INE, 2000/10

	Ustiatgien hazkundera (2000/10), (Unit.: %)	Bataz besteko produkzio gordina ustiategiko (2010)
1.Arrangoitze	-52,5	20,0
2.Errobi herri elkargoa	-34,3	26,9
3.Bitarteko Zonaldea	-36,3	47,3
4.Iparraldea	-25,6	49,7
5.Euskal Herria	-48,3	

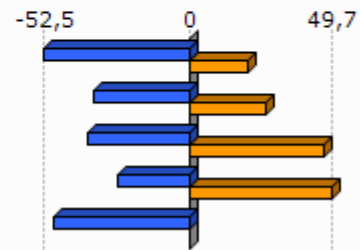

Unit.: K €

Frantziako Laborantza, Nekazaritzako Elikagaien eta Basoen Ministerioa eta INE, 2000/10

Frantziako Laborantza, Nekazaritzako Elikagaien eta Basoen Ministerioa, 2010

	Ustiatgien bataz besteko NAE azalera (2010)	NAE azaleraren hazkundera (2000/10)
1.Arrangoitze	12,3	-41,4
2.Errobi herri elkargoa	16,6	-21,4
3.Bitarteko Zonaldea	23,3	-13,5
4.Iparraldea	28,1	-9,6
5.Euskal Herria	23,5	-13,7

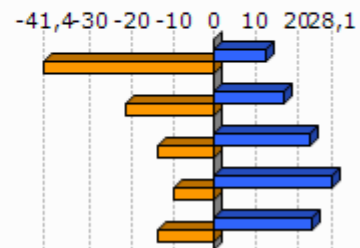

Unit.: Unit.: Ha/ustiategiko; %

Frantziako Laborantza, Nekazaritzako Elikagaien eta Basoen Ministerioa eta INE, 2000/10

	Oinordegabeko 50 urtetik gorako ustiategi-buruak (2010)
1.Arrangoitze	
2.Errobi herri elkargoa	38,3
3.Bitarteko Zonaldea	35,6
4.Iparraldea	27,9

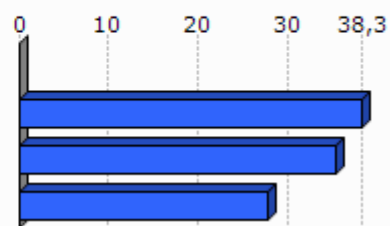

Unit.: %

Frantziako Laborantza, Nekazaritzako Elikagaien eta Basoen Ministerioa, 2010

4. Lurralde antolamendua eta hirigintza

4.1 Lurralde antolamendua

	NATUR A2000 eremua (2013-05)	ZNIEFF I eremua (2010)	ZNIEFF II eremua (2010)
1.Arrangoitze	3,7	0,2	0,8
2.Errobi herri elkargoa	25,5	1,1	29,1
3.Bitarteko Zonaldea	23,0	4,9	23,1
4.Iparraldea	23,9	6,0	33,1

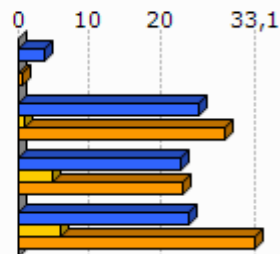

Unit.: %

Frantziako Ekologia, Garapen Iraunkorra eta Energiaren Ministerioa , 2013/05 eta 2010

	Lurraren artifizializazioa (%), 2006
1.Arrangoitze	16,3
2.Errobi herri elkargoa	11,1
3.Bitarteko Zonaldea	8,2
4.Iparraldea	6,6
5.Euskal Herria	2,5

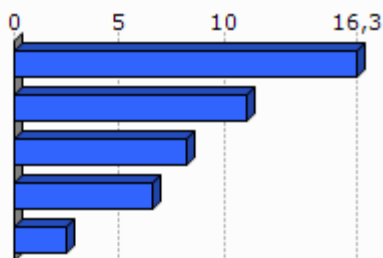

Unit.: %

Corine Land Cover, 2006

	1.Arrangoitze
Lur artifizializazioaren hazkundera (1990/2000)	2,0
Lur artifizializazioaren hazkundera (2000/06)	8,9

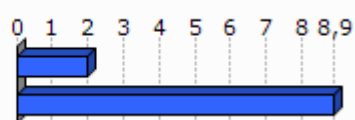

Unit.: %

Corine Land Cover, 1990/2000 eta 2000/2006

	PLHaren presentzia (2011)	Hirigintza arautzeko planen presentzia (2011)	Lurralde Koherentziarako Planen presentzia (SCOT) (2013)
1.Arrangoitze	EZ	PLU (Berrikusten)	BAI

Unit.: Bai/Ez; presentzia eta tipologia; Bai/Ez

DATAR, 2011

DGALN, 2013

	2. Errobi herri elkargoa	3. Bitarteko Zonaldea	4. Iparraldea
Hirigintza dokumenturik gabeko herriak (%), (2011)	0,0	5,7	35,2
Lurralde Koherentziarako Plana duten herriak (%), (2013)	100,0	97,1	33,3
PLHa duten herriak (%), (2011)	0,0	17,1	6,3

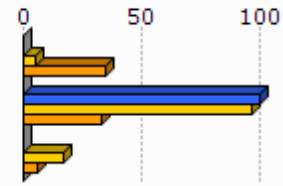

Unit.: %
 DATAR, 2011
 DGALN, 2013

4.2 Hirigintza

	Baimendutako etxebizitza eraikuntzen batz besteko kopurua urtero (2002/07)	Baimendutako etxebizitza eraikuntzen batz besteko kopurua urtero (2008/12)
1. Arrangoitze	33	36
2. Errobi herri elkargoa	341	284
3. Bitarteko Zonaldea	873	781
4. Iparraldea	3 223	3 071
5. Euskal Herria	33 607	19 397

Unit.: Kopuru gordina
 Frantziako Ekologia, Garapen Iraunkorra eta Energiaren Ministerioa eta Espainiako Sustapen Ministerioa, 2002/07 eta 2008/2012

	Baimendutako etxebizitza eraikuntzen batz besteko azalera urtero (2002/07)	Baimendutako etxebizitza eraikuntzen batz besteko azalera urtero (2008/12)
1. Arrangoitze	6 152	5 333
2. Errobi herri elkargoa	35 768	28 127
3. Bitarteko Zonaldea	101 666	81 105
4. Iparraldea	310 544	275 668
5. Euskal Herria	2 974 544	1 829 868

Unit.: m2
 Frantziako Ekologia, Garapen Iraunkorra eta Energiaren Ministerioa eta Espainiako Sustapen Ministerioa, 2002/07 eta 2008/2012

5. Etxebizitza

	Etxebizitza parkearen hazkundera (1999/2009)	Bigarren etxebizitzien hazkundera (1999/2009)
1. Arrangoitze	39,7	113,7
2. Errobi herri elkargoa	32,6	93,2
3. Bitarteko Zonaldea	32,4	48,0
4. Iparraldea	19,0	34,3
5. Euskal Herria	15,7	1,4

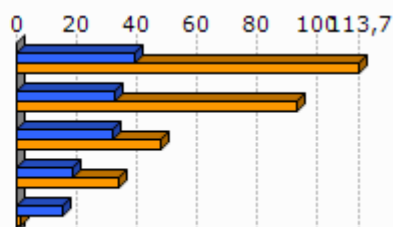

Unit.: %
INSEE eta INE, 1999/2009

	Bigarren etxebizitzien presentzia (2009)	Etxebizitza hutsen presentzia (2009)
1. Arrangoitze	17,0	4,3
2. Errobi herri elkargoa	12,7	4,9
3. Bitarteko Zonaldea	10,0	5,5
4. Iparraldea	20,8	4,3
5. Euskal Herria	7,2	8,3

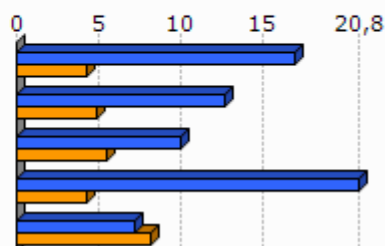

Unit.: %
INSEE eta INE, 2009

	Etxebizitzien batz besteko prezioa (2013)
1. Arrangoitze	3 884
2. Errobi herri elkargoa	2 852
3. Bitarteko Zonaldea	2 560
4. Iparraldea	2 024
5. Euskal Herria	2 565

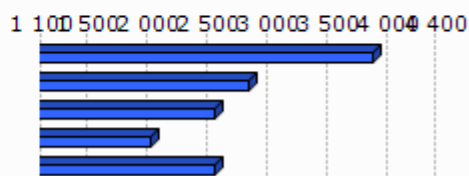

Unit.: €/m²
Ekoizpen propioa, 2013
* Euskal Herria: Zazpi hiriburu eta 25.000 biztanletik gorako udalerrien batz bestekoa.

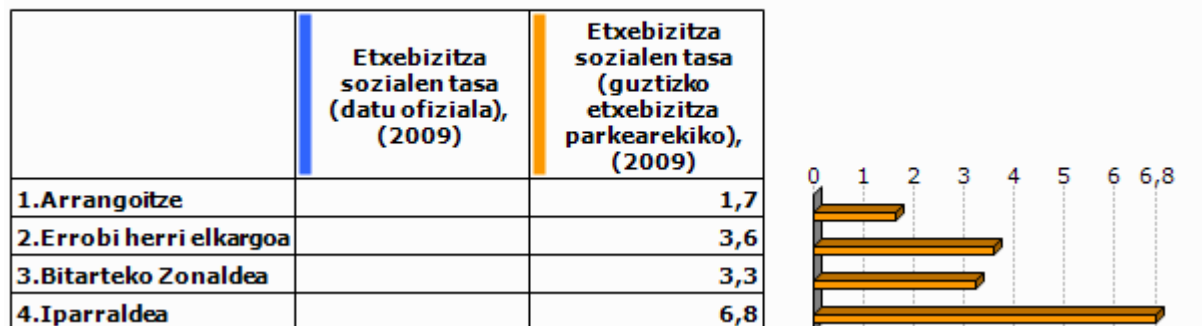

Unit.: %

Lurralde berdintasuna eta etxebizitzaren ministerioa, 2009

Akitaniako DREAL eta INSEE. Ekoizpen propioa., 2009

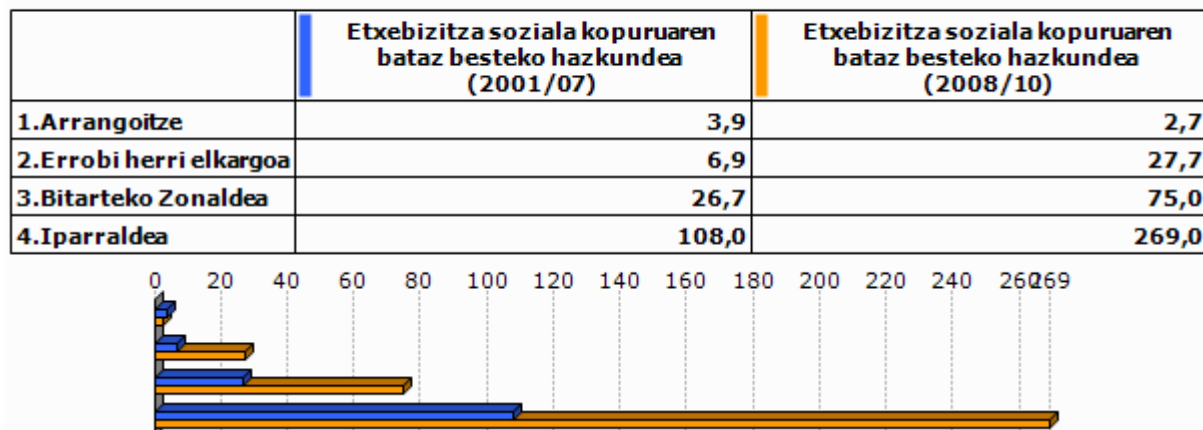

Unit.: urteko batz besteko kopurua

DREAL Aquitaine, 2001/07 eta 2008/2010

6. Azpiegitura eta zerbitzuen irisgarritasuna

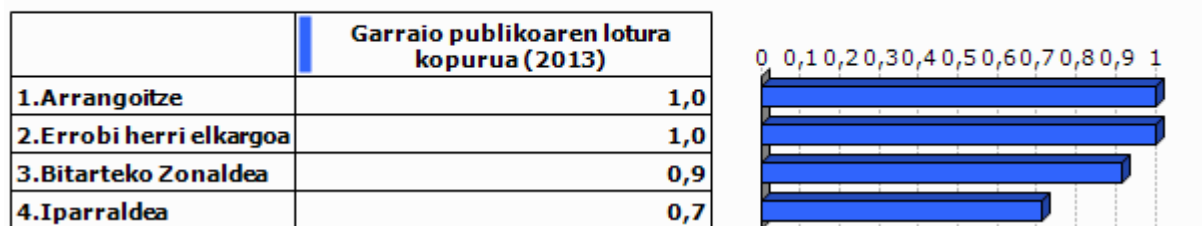

Unit.: Kopuru gordina
Ekoizpen propioa, 2013

	1. Arrangoitze	2. Errobi herri elkargoa	3. Bitarteko Zonaldea	4. Iparraldea	5. Euskal Herria
Osasun zentro azpiegitura gertuenera errepide bidezko distantzia (2012)	0,0	5,1	7,0	9,2	2,7
Ospital gertuenera errepide bidezko distantzia (2012)	8,3	5,4	11,8	9,4	2,2
Txikizkako merkataritza gertuenera errepide bidezko distantzia (2012)	0,0	<0,1	1,0	2,5	1,3
Janarizko txikizkako merkataritza gertuenera errepide bidezko distantzia (2012)	2,5	0,3	1,3	2,9	2,4
Finantza bulego gertuenera errepide bidezko distantzia (2012)	8,3	4,1	6,6	7,3	3,7

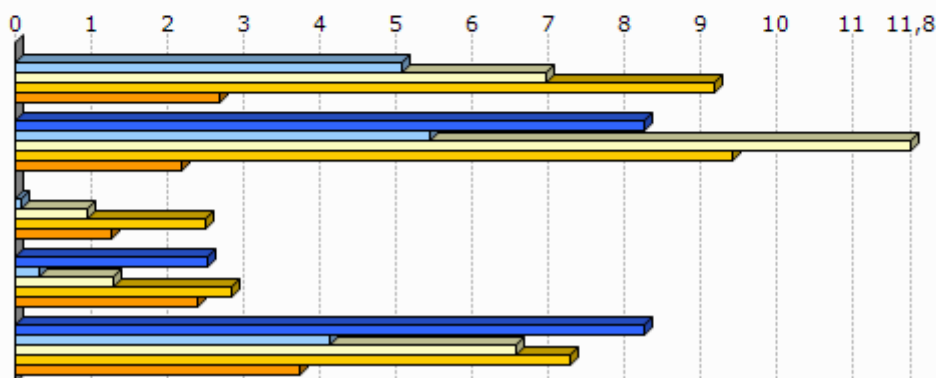

Unit.: Km.

INSEE, Nafarroako Gobernuak, EUSTAT, Nafarroako Datu Espazialen Azpiegitura eta Espainiako Sustapen Ministerioa. Ekoizpen propioa., 2012

INSEE, EUSTAT eta Nafarroako Datu Espazialen Azpiegitura. Ekoizpen propioa., 2012

INSEE, EUSTAT, CAMERDATA eta Espainiako Sustapen Ministerioa. Ekoizpen propioa., 2012

INSEE, EUSTAT, CAMERDATA eta Espainiako Sustapen Ministerioa. Ekoizpen propioa., 2012

INSEE, EUSTAT eta CAMERDATA. Ekoizpen propioa., 2012

7. Tokiko fiskalitate zuzena

	Etxebizitzei ezarritako zerga (TH), (2012)	Eraikitako lurrei ezarritako zerga (TFB), (2012)	Eraiki gabeko lurrei ezarritako zerga (TFNB), (2012)	Enpresei ezarritako zerga (CFE), (2012)
1. Arrangoitze	4,0	7,0	14,0	
2. Errobi herri elkargoa	8,8	8,7	23,3	
3. Bitarteko Zonaldea	14,0	10,1	32,6	22,7
4. Iparraldea	14,0	9,3	32,2	22,3
Errobi herri elkargoko fiskalitate zuzena	8,6	0,2	1,6	24,1

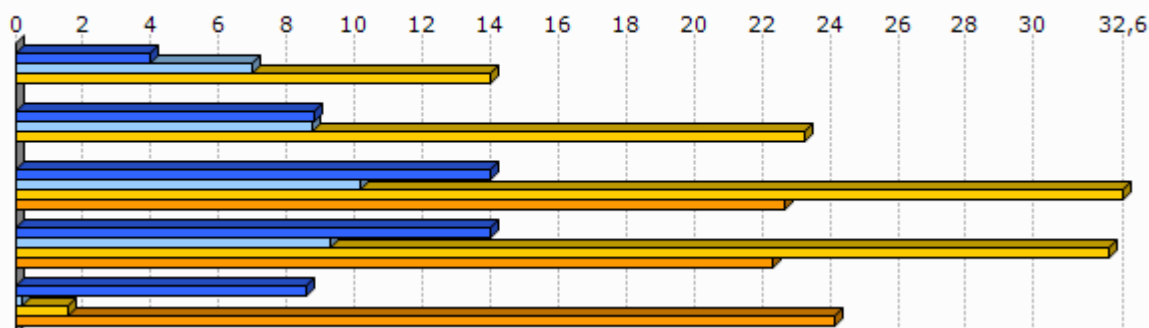

Unit.: %

Kondu publikoen, aurrekontuaren eta estatu erreformaren ministerioa, 2012

	1. Arrangoitze
Eraiki gabeko lurrei ezarritako zergaren urteko batz besteko hazkundea (TFNB) (2008/12)	0,0
Eraikitako lurrei ezarritako zergaren urteko batz besteko hazkundea (TFB) (2008/12)	0,0
Etxebizitzei ezarritako zergaren urteko batz besteko hazkundea (TH) (2008/12)	0,0

Unit.: %

Kondu publikoen, aurrekontuaren eta estatu erreformaren ministerioa, 2008/12

8. Tokiko nortasuna eta joera politikoa

8.1 Tokiko nortasuna



Unit.: %

INSEE. Ekoizpen propioa., 2013

	Euskararen ezagutza tasa (2010)	Euskararen erabilera sozialaren tasa (2010)	Euskarazko matrikulazio tasa lehen hezkuntzan (2012)
1.Arrangoitze	18,8	2,1	33,8
2.Errobi herri elkargoa	20,7	3,5	36,2
3.Bitarteko Zonaldea	18,6	3,2	
4.Iparraldea	17,0	4,5	26,1
5.Euskal Herria	29,9	10,4	66,0

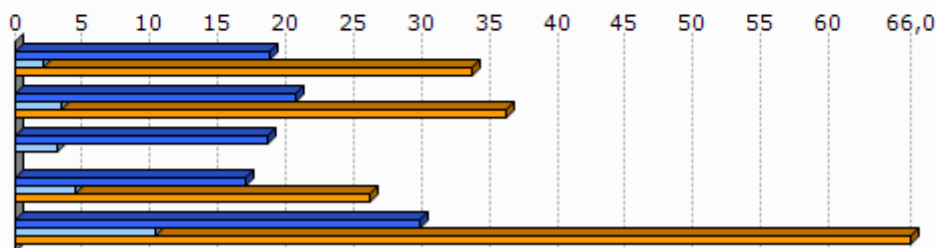

Unit.: %

Euskal Herriko Hizkuntza Adierazle Sistema (EAS), INSEE, EUSTAT, INE eta Nafarroako Estatistika Zerbitzua., 2010
Pirinio Atlantikoetako Hezkuntza Nazionalaren Departamentu Zerbitzua, EUSTAT eta Nafarroako Gobernu., 2012

	1.Arran goitze	2.Errobi herri elkargoa	3.Bitarteko Zonaldea	4.Ipar raldea	5.Euskal Herria
Euskarazko Haur Hezkuntza-Lehen Hezkuntza azpiegitura gertuenera errepide bidezko distantzia (2012)	0,0	2,9	7,2	12,2	7,4
Haur Hezkuntza-Lehen Hezkuntza azpiegitura gertuenera errepide bidezko distantzia (2012)	0,0	0,0	0,0	0,9	2,3
Euskarazko bigarren hezkuntzako azpiegitura gertuenera errepide bidezko distantzia (2012)	8,9	6,6	12,9	21,2	19,0
Bigarren hezkuntzako azpiegitura gertuenera errepide bidezko distantzia (2012)	8,3	5,1	7,2	6,9	1,6
Euskaltegi gertuenera errepide bidezko distantzia (2012)	7,0	5,0	6,9	9,4	9,7

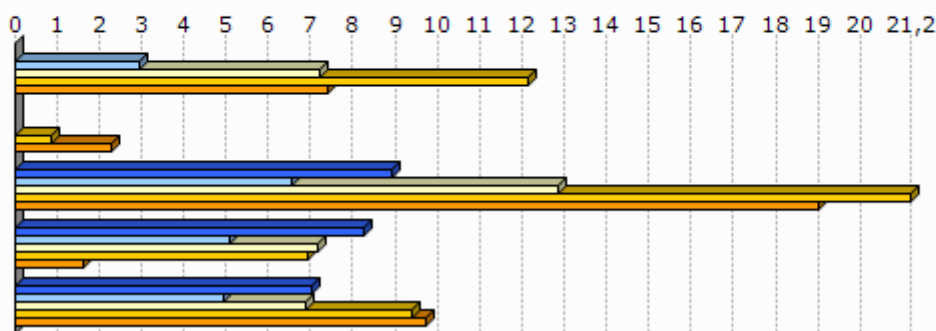

Unit.: Km.

Seaska, INSEE, Nafarroako Gobernua, EUSTAT eta Espainiako Sustapen Ministerioa. Ekoizpen propioa., 2012
INSEE, Nafarroako Gobernua, EUSTAT, Nafarroako Datu Espazialen Azpiegitura eta Espainiako Sustapen Ministerioa. Ekoizpen propioa., 2012

INSEE, Nafarroako Gobernua, EUSTAT eta Espainiako Sustapen Ministerioa. Ekoizpen propioa., 2012

INSEE, EUSTAT eta Nafarroako Datu Espazialen Azpiegitura. Ekoizpen propioa., 2012

AEK, HABE, IKA eta bilaketa propioa. Ekoizpen propioa., 2012

8.2 Joera politikoa

	2008ko udal hauteskundeetako abstentzio maila
1.Arrangoitze	27,1
2.Errobi herri elkargoa	28,0
3.Bitarteko Zonaldea	23,7
4.Ipar raldea	30,7

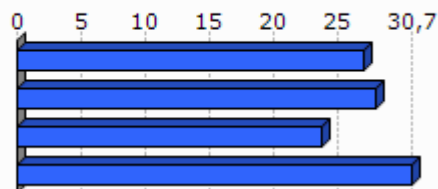

Unit.: %

Frantziako Barne Ministerioa, 2008

	1.Arrangoitze	2.Errobi herri elkargoa	3.Bitarteko Zonaldea	4.Iparraldea
Eskualdeko hauteskundeetako abstentzioaren bilakaera (2004/10)	7,2	31,1	39,5	35,1
Legebiltzarreko hauteskundeetako abstentzioaren bilakaera (2007/12)	-1,6	8,7	9,2	6,8
Lehendakaritza hauteskundeetako abstentzioaren bilakaera (2007/12)	26,5	44,6	38,0	31,5
Europar legebiltzarreko hauteskundeetako abstentzioaren bilakaera (2004/09)	27,2	-2,6	-2,8	-0,2

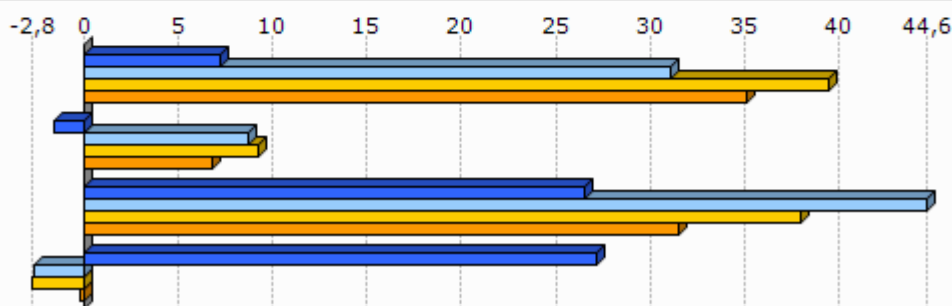

Unit.: %

Frantziako Barne Ministerioa, 2004/12

	Ezker muturreko alderdien hautesk undeen batz besteko presentzia	Ezkerreko alderdien hautesk undeen batz besteko presentzia	Alderdi abertzaleen hautesk undeen batz besteko presentzia	Eskuineko alderdien hautesk undeen batz besteko presentzia	Eskuin muturreko alderdien hautesk undeen batz besteko presentzia
1.Arrangoitze	4,7	28,6	8,9	50,0	5,4

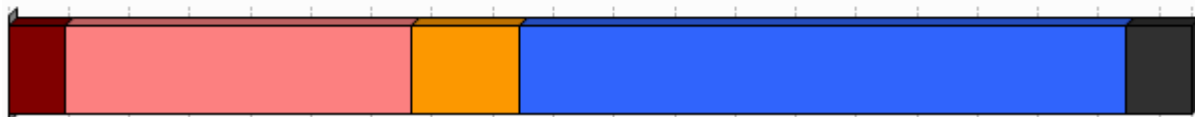

Unit.: %

Frantziako Barne Ministerioa. Ekoizpen propioa., 2008/12

	1.Arrangoitze
Ezker muturreko alderdien bataz besteko hazkundera	5,1
Ezkerreko alderdien bataz besteko hazkundera	14,1
Alderdi abertzaleen bataz besteko hazkundera	30,8
Eskuineko alderdien bataz besteko hazkundera	-36,0
Eskuin muturreko alderdien bataz besteko hazkundera	133,9

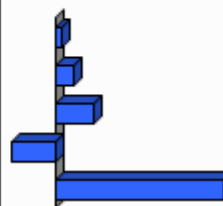

Unit.: %

Frantziako Barne Ministerioa. Ekoizpen propioa., 2001/12

9.0 harrak

GAZTEEN ETA EMAKUMEZKO GAZTEEN IRAUTE TASA

Gazteen iraute tasak eta emakumezko gazteen iraute tasak azken hamarkadako gazte kopuruaren hazkundera neurtzen dute. 1999 urteko 10 eta 19 urte bitarteko (emakumezko) gazteen kopurua 2009 urteko 20 eta 29 urte bitarteko (emakumezko) gazteen kopuruarekin alderatuz ekoizturiko adierazlea da, kasu bietan. Saldo positiboak zein negatiboak (emakumezko) gazteen erakartzea zein ihesa aditzera ematen digute.

LANGABEZIA

Enplegu bulegoetan langabetu gisa (A kategoria, Pôle emploi-ren sailkapenaren arabera) erregistraturiko pertsona kopurua aditzera ematen du.

Enplegua sustatzeko instituzioetan langabetu gisa erregistratzeko bi arrazoi erakusten dira hemen:

- Lan kaleratzeagatik: Arrazoi ezberdinetatik eratorri daitekeen egoera.
- Lan kontratu bukaeragatik: Epe mugatuko kontratu baten amaiera dela medio.

Badira langabetu gisa erregistratua egoteko egoera mota gehiago, hala nola, dimisioak eta lehenengo aldiz lan merkatura gerturatzen direnak, baina ez ditugu txostenean erantsi langabetu kopuru txikiak barnebiltzen baitituzte.

FORMAZIOA

Gizartearen formazioa INSEEren sailkapenean oinarritua dago baina hemen zabalago lantzen da. Ondorioz, 15 urtetik gorako jendetzak lortutako maila altueneko diploma aztertzen da hurrengo taulan ageri den baliokidetzen arabera:

GAINDEGIAko nomenklatura	INSEE ko nomenklatura
Diploma profesionalik gabeko biztanleria (% 15+ urte)	Pas de scolarité Aucun diplôme mais scolarité jusqu'en école primaire ou au collège Aucun diplôme mais scolarité au-delà du collège
Diploma gorenatzat, teknikalari diploma oinarritzkoa duen biztanleria (% 15+ urte)	Certificat c'études primaires BEPC, brevet élémentaire, brevet des collèges Certificat c'aptitudes professionnelles, brevet de compagnon Brevet d'études professionnelles
Diploma gorenatza, batxilergoa duen biztanleria (% 15+ urte)	Baccalauréat général, brevet supérieur Bac technologique ou professionnel, brevet professionnel ou de technicien, BEC, BEI, BEH, capacité en droit
Diploma gorenatza, goi mailako ikasketetako diploma duen biztanleria (% 15+ urte)	Diplôme universitaire de 1er cycle, BTS, DUT, diplôme des professions sociales ou de santé, d'infirmière(ier) Diplôme universitaire de 2ème ou 3ème cycle (y compris médecine, pharmacie, dentaire), diplôme d'ingénieur, d'une grande école, doctorat, etc.

ERRENTA

INSEEk udalerrri mailan errentaren datuak udalerrri handientzat soilik argitaratzen ditu sekretu estatistikoa dela medio. Hori dela eta, maiz ez dago udalerrri mailako daturik tauletan.

Kontsumo Unitatea (KU)

Errentaren inguruko datuak *Kontsumo Unitatearen* (Unité de Consommation–UC) arabera ageri dira.

Kontsumo Unitatea Ekonomi Lankidetzaren eta Garapenerako Erakundeak (ELGE) definitutako koefiziente batzuen arabera etxalde bakoitzean diren pertsonen kontsumoaren ponderazioz sortutako unitatea da. Koefiziente horiek honakoak dira:

- 1: etxaldeko lehen helduarentzat
- 0.5: hamalau urtetik gorako beste pertsonentzat
- 0.3: hamalau urtetik beherako haurrentzat

Errentaren datuak *Kontsumo Unitatean* arabera ematearen helburua etxaldeen arteko konposizio desorekak neutralizatzea da.

Mediana, dezilak eta errenta dezilen arteko distantzia

Errenta mediana eta errentaren lehen eta bederatzigarren dezila ageri da tauletan. Medianak errentaren arabera tamaina bereko bi multzotan banatzen du populazioa eta dezilek hamar zatitan banatzen dute. Lehen errenta dezilak errenta apalenak aditzera ematen ditu. Errenta dezilen arteko distantziak errenta banaketa desorekatuaren maila neurtzen du.

Errentaren jatorria

Errentaren jatorri posibleak lau dira:

- Lan sariak
- Diru laguntzak: erretiroen diru sartzak, pentsioak...
- Etekinak: horiek dira profesio liberalen diru sartzak
- Besteak (gehienbat ondasuneko diru sartzak): ondasunei esker egindako diru sartzak

ADINEKOAK

- Adinekoen bakartasun maila

Etxean bakarrik bizi den 65 urtetik gorako biztanleria kopurua aditzera ematen du, adin horretako ehun biztanleko.

- Zaharren menpekotasun indizea

65 urtetik gorako biztanleria kopurua aditzera ematen du, hauetaz arduratzeko adinean (15 eta 64 urte bitartean) dagoen ehun biztanleko.

GURASO BAKARREKO FAMILIAK

Familiaren definizioa

- Familia bat: Gutxienez etxalde batean bi pertsonen osatutako nukleo bat da. Honakoak dira aukerak:
 - bikote bat (eta bere haurrak baldin badira)
 - heldu bakar bat bere haurr(ar)ekin
- Familia baten seme/alabak: Pertsona bat familia baten seme edo alaba gisa aintzat hartzeko bikotekide gabe eta etxaldean haur propiorik gabe (baldin baditu) bizi behar da.

Guraso bakarreko familiak

Soilik 65 urte arteko guraso bakarreko familia monoparentalak aintzat hartu ditugu haurren zaintza eta erantzukizunerako zailtasunak izan ditzaketen familia unitateak kuantifikatzeko asmoz. Horrela, guraso bakarreko familietan non zaintza eta erantzukizunak kontrako norabidean izan daitezkeen alboratu ditugu.

JARDUERA EKONOMIKOA

Establezimenduen bertakotze tasa

Establezimenduen bertakotze tasak udalerriko establezimendu guztien artean egoitza nagusia Euskal Herrian dutenen ehunekoa aditzera ematen du.

Tokiko ekonomiara bideratutako enplegua

Ondasun eta zerbitzuen ekoizpenerako maila lokalean aurrera eramaten diren jarduerak dira eta hauen helburua tokiko biztanleen beharrak asetzear datza, izan bertakoa nahiz turista. Guztizko enpleguan tokiko ekonomiara bideratutako enpleguaren ehunekoa adierazten da.

Ekintzailetasun ekonomikoaren tasa

Ekintzailetasun ekonomikoaren tasak udalerriko establezimendu guztien artean egoitza nagusia udalerrian bertan dutenen ehunekoa aditzera ematen du

Biztanleria aktiboaren egituraren indizea

Biztanleria aktiboaren egituraren indizeak 15 eta 39 urte bitarteko ehun biztanle aktiboko 40 eta 64 urte bitarteko biztanle aktibo kopurua esaten digu. Biztanleria aktiboaren egituraren zahartze maila neurtzeko adierazlea da.

TOKIKO FISKALITATE ZUZENA**CFE**

Enpresei doakien zerga *Cotisation Foncière des Entreprises (CFE)* delakoa 2010 urtean ezarritako zerga da.

Herri elkargoen tokiko fiskalitate zuzena

Herri elkargoentzat, bi informazio ezarriak izan dira:

- Lehena, herri elkargoko lurraldean diren udalerrien zergaren bataz bestekoa, herriko etxeak finkatzen duen tasa herri elkargoko testuinguruan ikusteko.
- Bestea, herri elkargoak berak ezartzen duen zerga, informazio gehigarri bezala jarria ageri dena.

HAUTESKUNDEAK**Aintzat harturiko hauteskundeak**

Udalerrri mailako joera politikoaren azterketarako hauteskunde ezberdinetan lehen itzuliko emaitzak baliatuak izan dira. Horretarako, aniztasun politiko zabala erakusten duten hauteskundeak aintzat hartu dira. Hauteskunde mota bakoitzean izandako bilakaeraren neurketarako hauteskunde mota bakoitzeko azken bi deialdiak kontutan hartu dira.

Hona erabiliak izan diren hauteskundeak:

2001eko Udal hauteskundeen lehen itzulia	2008ko Udal hauteskundeen lehen itzulia
2007ko legebiltzarreko hauteskundeen lehen itzulia	2012ko Legebiltzarreko hauteskundeen lehen itzulia
2004ko Europar legebiltzarreko hauteskundeen lehen itzulia	2009ko Europar legebiltzarreko hauteskundeen lehen itzulia

Udalerrriko hauteskundeen kasuan, soilik 3.500 biztanletik gorako udalerrien emaitzak kontutan izan dira kopuru horren azpitik diren udalerrietan Frantziako hauteskunde sisteman indarrean den "panachage" delakoak ezinezkoa egiten baitu hautagaiak blokeen sailkapenetan txertatzea.

Alderdien sailkapena

Hauteskundeetan aurkezturiko hautagai zein alderdiak bost bloke handietan sailkatu ditugu joera politikoaren izaera zein honen bilakaera modu sintetikoan laburbiltzeko. Hurrengo taulan bost bloke horietan barnebildutako hautagaitzak zehaztuak dira eta ondoan hauteskunde bakoitzean hauentzat Frantziako Barne Ministerioak darabiltzan nomenklatura ageri da. ECO izen generikoa dutenak talde ezberdinetan banatuak izaten ahal dira hautagaiaren iritzi politikoaren arabera.

KODEA		IZENA	UDAL01	UDAL08	LEGISL07	LEGISL12	EUROP04	EUROP09
Ezker muturra	Ezker antikapitalista / komunista	Liste d'extrême-gauche	LXG	LEXG		EXG	LXG	LEXG
		LCR/FO/NPA			EXG			
		Liste du Parti Communiste			COM		LPC	
		Lutte Ouvrière			EXG			
		Liste du PCF et du Parti de gauche						LCOP
		Parti de Gauche						
Ezkerra	Beste	Eric Pététin				ECO		
	Ekologistak	Liste Europe Ecologie les Verts			VEC	VEC		
		Liste des Verts	LVE				LVE	LVEC
		Patit de la Nation Occitana			ECO			
	Ezker liberala	Liste du Parti socialiste		LSOC	SOC	SOC	LPS	LSOC
	Ezker zentristak	Parti Radical de Gauche						
Abertzaleak	Abertzaleak	Liste Union de la Gauche		LUG				
		Liste divers gauche	LDG	LDVG		DVG		LDVG
		Liste de Gauche	LGA					
Eskuina	Besteak	Liste régionaliste (EHBAI, EHA, EAJ-PNB, ...)	LRG	LREG	REG	REG	LRG	LREG
		Autre liste				AUT		LAUT
		Alliance écologique indépendante				ECO		
		MHAN			ECO			
	Zentrista kontserbadorea	Liste Divers		LDV			LDV	
	Eskuineko zentristak	Liste Chasse-Pêche-Nature et Traditions				CPNT		LCP
		Liste centre-MoDem			LCMD	UDFD		LCMD
		Liste le centre pour la france					CEN	
	Eskuineko bestak	Liste UDF						LUDF
		Liste divers droite	LDD	LDVD	DIV	DVD	LDD	LDVD
Liste de droite		LDR						
Parti Radical Valoisien					PRV			
Zentristak eta eskuin liberala	Liste Majorité-Centristes			LMC				
	Majorité-Nouveau Centre							
Eskuin liberala	Liste de la majorité présidentielle (UMP)		LMAJ	UMP	UMP	LUMF	LMAJ	
Eskuin muturra	Eskuin muturra	Liste du Front national			FN	FN	LFN	LFN
		Liste d'extrême-droite					LXD	LEXD

Hauteskunde emaitzen kalkulua

Bloke bakoitzeko bozka kopurua zenbatua izan da hauteskunde guztietan eta bakoitzaren pisua ehunekotan kalkulatu da (guztizko bozkekiko). Hortik bi operazio egin dira:

- Bloke bakoitzak hauteskunde mota bakoitzeko azken hauteskundeetan izandako bozka ehunekoen batz bestekoa. Hauteskunde horiek honakoak dira: 2008 urteko udal hauteskundeak, 2012 urteko Frantziako Legebiltzarreko hauteskundeak eta 2009 urteko Europar Legebiltzarreko hauteskundeak.

- Bestalde, bloke bakoitzak aurreko hauteskunde mota bakoitzeko izandako presentziaren hazkundera kalkulatu izan da. Azkenik, hazkundera horien batz bestekoa kalkulatu izan da.

10.E

ranskina: Adierazle zerrenda

Biztanleria osoa (p. munic.)
Biztanleriaren hazkundera (p. munic.) 2006/09
Biztanleriaren hazkundera (p. munic.) 1999/2009
Amatasun indizea
Bizitza proiektuak garatzeko adinekoren iraute eta erakargarritasun tasa
Friz indizea
Zahartze indizea
Emakumezkotasun indizea (15-64)
Jarduera tasa
Emakumezkoen jarduera tasa
Biztanleria aktiboaren hazkundera (1999/2009)
Langabetu kopurua
Langabetuen hazkundera (2007/11)
Emakumezko langabetuak, langabetu guztiekiko
50 eta + urteko langabetuak, langabetu guztiekiko
50 eta + urteko langabetuen hazkundera (2007/11)
Lan-kaleraketagatik langabezia egoeran
Kontratu amaieragatik langabezia egoeran
Laborari aktiboaren presentzia
Laborari aktiboaren hazkundera (1999/2009)
Enpresa buru, artisau eta merkatari aktiboaren presentzia
Enpresa buru, artisau eta merkatari aktiboaren hazkundera (1999/2009)
Kudeatzaile eta lanbide intelektuak aktiboaren presentzia
Kudeatzaile eta lanbide intelektuak aktiboaren hazkundera (1999/2009)
Tarteko lanbideak aktiboaren presentzia
Tarteko lanbideak aktiboaren hazkundera (1999/2009)
Enpleguak aktiboaren presentzia
Enpleguak aktiboaren hazkundera (1999/2009)
Langileak aktiboaren presentzia
Langileak aktiboaren hazkundera (1999/2009)
Diploma profesionalik gabeko biztanleriaren presentzia
Teknikalari diploma oinarrikoa duen biztanleriaren presentzia
Batxilergoa duen biztanleriaren presentzia
Goi mailako ikasketetako diploma duen biztanleriaren presentzia
Errenta mediana (kontsumo unitateko)
Errentaren lehen dezila (kontsumo unitateko)
Errentaren bederatzigarren dezila (kontsumo unitateko)
Errenta dezilen arteko distantzia (kontsumo unitateko)
Lan-sariak guztizko errentan
Diru laguntzak guztizko errentan
Etekinak guztizko errentan
Besteak (gehienbat ondasuneko diru sartzak) guztizko errentan
Bataz besteko lan-saria orduko (denb. osoko lanaldian)
Emakumezkoen lan-saria gizonezkoekiko (denb. osoko lanaldian)
Bataz besteko lan sariaren hazkundera (denb. osoko lanaldian)
Gazteen iraute tasa
Emakumezko gazteen iraute tasa
Gazte langabetuak (<25 urte) langabetu guztiekiko
Gazte langabetuen hazkundera (<25 urte)
Gizonezko gazteen (18-25) bataz besteko lan-saria orduko (denb. osoko lanaldian)
Emakumezko gazteen (18-25) bataz besteko lan-saria orduko (denb. osoko lanaldian)

65 urtetik gorako biztanleak etxean bakarrik
75 urtetik gorako biztanleak etxean bakarrik
Adineko biztanleen bakartasun maila (>65 urte)
Zaharren menpekotasun indizea
Guraso bakarreko (<65 urte) familia nuklearrak
Guraso bakarreko (<65 urte) familia nuklearren proportzioa
Guraso bakarreko (<65 urte) familia nuklearren emakumezotasuna
Guraso bakarreko haur kopurua (0-24 urte bitartean)
Guraso bakarreko haur kopuruaren proportzioa (0-24 urte bitartean)
Establezimendu kopurua
Lehen sektoreko establezimenduen proportzioa
Industria sektoreko establezimenduen proportzioa
Eraikuntza sektoreko establezimenduen proportzioa
Zerbitzuen sektoreko establezimenduen proportzioa
Establezimenduen bertakotutze tasa
Jarduera industrialeko teknologia maila handia
Jarduera industrialeko teknologia maila ertain-handia
Jarduera industrialeko teknologia maila ertain-txikia
Jarduera industrialeko teknologia maila txikia
Biztanleria aktiboaren egituraren indizea
Hurrengo hamarkadan erretiroa hartu behar duen langilegoa
Udalerrian bizi diren landunak, udalerriko lanpostuekiko
Udalerrian bizi eta lan egiten duten landunak, udalerriko landunekiko
Tokiko ekonomiara bideratutako enplegua
Tokiko ekonomiara bideratutako enpleguaren hazkundea (1999/2009)
Ekintzailetasun ekonomikoaren tasa
Autonomoen tasa
Ustiategi kopurua
Ustiategien hazkunde gordina (2000/10)
Ustiategien hazkundea (2000/10)
Ustiategien batz besteko NAE azalera
NAE azaleraren hazkundea (2000/10)
Batz besteko produkzio gordina ustiategiko
Oinordegabeko 50 urtetik gorako ustiategi-buruak
NATURA 2000 eremua
ZNIEFF I eremua
ZNIEFF II eremua
Lurraren artifizializazioa
Lur artifizializazioaren hazkundea (2000/06)
Lur artifizializazioaren hazkundea (1990/2000)
PLHaren presentzia
PLHa duten herriak (%)
Hirigintza arautzeko planen presentzia
Hirigintza dokumenturik gabeko herriak (%)
Lurralde Koherentziarako Planen presentzia (SCOT)
Lurralde Koherentziarako Plana duten herriak (%)
Baimendutako etxebizitza eraikuntzen batz besteko kopurua urtero (2002/07)
Baimendutako etxebizitza eraikuntzen batz besteko kopurua urtero (2008/12)
Baimendutako etxebizitza eraikuntzen batz besteko azalera urtero (2002/07)
Baimendutako etxebizitza eraikuntzen batz besteko azalera urtero (2008/12)
Etxebizitza parkearen hazkundea (1999/2009)
Bigarren etxebizitzaren hazkundea (1999/2009)
Bigarren etxebizitzaren presentzia
Etxebizitza hutsen presentzia

Etxebizitzen batz besteko prezioa
Etxebizitza sozialen tasa (datu ofiziala)
Etxebizitza sozialen tasa (guztizko etxebizitza parkearekiko)
Etxebizitza soziala kopuruaren batz besteko hazkundea (2001/07)
Etxebizitza soziala kopuruaren batz besteko hazkundea (2008/10)
Garraio publikoaren lotura kopurua
Osasun zentro azpiegitura gertuenera errepide bidezko distantzia
Ospital gertuenera errepide bidezko distantzia
Txikizkako merkataritza gertuenera errepide bidezko distantzia
Janarizko txikizkako merkataritza gertuenera errepide bidezko distantzia
Finantza bulego gertuenera errepide bidezko distantzia
Etxebizitzei ezarritako zerga (TH)
Etxebizitzei ezarritako zergaren urteko batz besteko hazkundea (TH) (2008/12)
Eraikitako lurrei ezarritako zerga (TFB)
Eraikitako lurrei ezarritako zergaren urteko batz besteko hazkundea (TFB) (2008/12)
Eraiki gabeko lurrei ezarritako zerga (TFNB)
Eraiki gabeko lurrei ezarritako zergaren urteko batz besteko hazkundea (TFNB) (2008/12)
Enpresei ezarritako zerga (CFE)
Elkarteen dentsitatea (mila biztanleko)
Euskararen ezagutza tasa
Euskararen erabilera sozialaren tasa
Euskarazko matrikulazio tasa lehen hezkuntzan
Euskarazko Haur Hezkuntza-Lehen Hezkuntza azpiegitura gertuenera errepide bidezko distantzia
Haur Hezkuntza-Lehen Hezkuntza azpiegitura gertuenera errepide bidezko distantzia
Euskarazko bigarren hezkuntzako azpiegitura gertuenera errepide bidezko distantzia
Bigarren hezkuntzako azpiegitura gertuenera errepide bidezko distantzia
Euskaltegi gertuenera errepide bidezko distantzia
2008ko udal hauteskundeetako abstentzio maila
Eskualdeko hauteskundeetako abstentzioaren bilakaera (2004/10)
Legebiltzarreko hauteskundeetako abstentzioaren bilakaera (2007/12)
Lehendakaritza hauteskundeetako abstentzioaren bilakaera (2007/12)
Europar legebiltzarreko hauteskundeetako abstentzioaren bilakaera (2004/09)
Ezker muturreko alderdien hauteskundeen batz besteko presentzia
Ezkerreko alderdien hauteskundeen batz besteko presentzia
Alderdi abertzaleen hauteskundeen batz besteko presentzia
Eskuineko alderdien hauteskundeen batz besteko presentzia
Eskuin muturreko alderdien hauteskundeen batz besteko presentzia
Ezker muturreko alderdien batz besteko hazkundea
Ezkerreko alderdien batz besteko hazkundea
Alderdi abertzaleen batz besteko hazkundea
Eskuineko alderdien batz besteko hazkundea
Eskuin muturreko alderdien batz besteko hazkundea

11.Udalerriko oharrak

	1.Arrangoitze
Langabetuen hazkundera (2007/11)	
Emakumezko langabetuak, langabetu guztiekiko	
50 eta + urteko langabetuak, langabetu guztiekiko	
50 eta + urteko langabetuen hazkundera (2007/11)	
Lan-kaleraketagatik langabezia egoeran	
Kontratu amaieragatik langabezia egoeran	
Laborari aktiboen hazkundera (1999/2009)	
Enpresa buru, artisau eta merkataritza aktiboen hazkundera (1999/2009)	
Kudeatzaile eta lanbide intelektualek aktiboen hazkundera (1999/2009)	
Tarteko lanbideak aktiboen hazkundera (1999/2009)	
Enplegatuak aktiboen hazkundera (1999/2009)	
Langileak aktiboen hazkundera (1999/2009)	
Gazteen iraute tasa (10-19 urte)	
Emakumezko gazteen iraute tasa	
Gazte langabetuak (<25 urte) langabetu guztiekiko	
Gazte langabetuen hazkundera (<25 urte)	
Guraso bakarreko (<65 urte) familia nuklearren emakumezkoasuna	
Jarduera industrialeko teknologia maila handia	
Jarduera industrialeko teknologia maila ertain-handia	
Jarduera industrialeko teknologia maila ertain-txikia	
Jarduera industrialeko teknologia maila txikia	
Ustiategi kopurua	
Oinordegabeko 50 urtetik gorako ustiategi-buruak	Sekretu estatistikoa
Lur artifizializazioaren hazkundera (2000/06)	
Lur artifizializazioaren hazkundera (1990/2000)	
Etxebizitzen batz besteko prezioa	

12.Herri elkargoko oharrak

	50 eta + urteko langabetuen hazkundera (2007/11)	Gazte langabetuen hazkundera (<25 urte)
2. Errobi herri elkargoa		

Sustatzailea: GAINDEGIA



Ipar Euskal Herriko udalerriak, aldagai sozio ekonomikoen arabera 2013

Egileak

Txomin Poveda eta Asier Otxoa de Retana

ARROKIAGA

AURKIBIDEA

1. Demografia
2. Gizarte errealitatea eta bizi baldintzak
3. Jarduera ekonomikoa
4. Lurralde antolamendua eta hirigintza
5. Etxebizitza
6. Azpiegiturak eta zerbitzuen irisgarritasuna
7. Tokiko fiskalitate zuzena
8. Tokiko nortasuna eta joera politikoa
9. Oharrak
10. Eranskinak: Adierazle zerrenda
11. Udalerrri oharrak
12. Herri elkargoko oharrak

1. Demografia

1.1 Biztanleria lurraldean

	1.Arrokiaga	2.Zuberoako herri elkargoa	3.Barnekaldea	4.Iparraldea	5.Euskal Herria
Biztanleria osoa (p. munic.)	121	13 031	41 532	289 543	3 127 326

Unit.: Kopuru gordina
INSEE eta INE

	Biztanleriaren hazkundera (p. munic.) 06/09	Biztanleriaren hazkundera (p. munic.) 99/09
1.Arrokiaga	-2,4	-4,7
2.Zuberoako herri elkargoa	-2,1	-3,3
3.Barnekaldea	2,0	3,6
4.Iparraldea	6,6	10,2
5.Euskal Herria	4,7	7,1

Unit.: %
INSEE eta INE, 2006/2009 eta 1999/2009

	Amatasun indizea (2009)
1.Arrokiaga	28,0
2.Zuberoako herri elkargoa	24,5
3.Barnekaldea	28,9
4.Iparraldea	22,4
5.Euskal Herria	21,9

Unit.: %
INSEE eta INE, 2009

	Bizitza proiektuak garatzeko adinekoren iraute eta erakargarritasun tasa (1999/2009)
1.Arrokiaga	21,2
2.Zuberoako herri elkargoa	-10,1
3.Barnekaldea	-1,0
4.Iparraldea	8,5
5.Euskal Herria	9,5

Unit.: %
INSEE eta INE. Ekoizpen propioa., 1999/2009

1.2 Biztanleriaren egitura

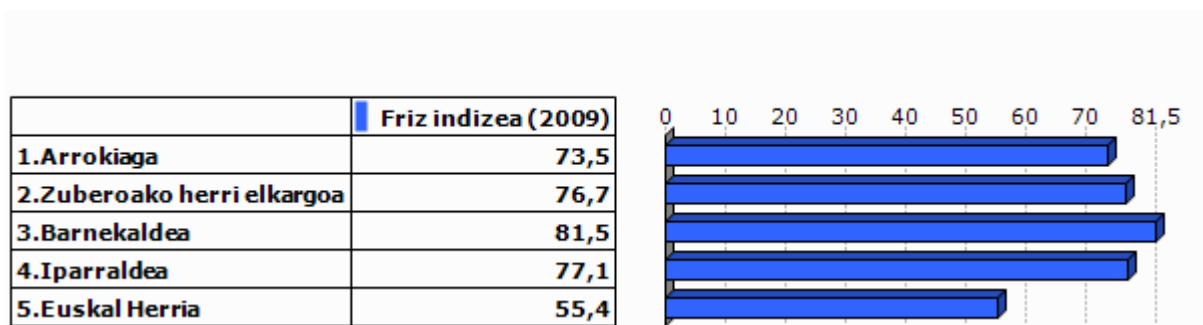

Unit.: %
INSEE eta INE, 2009

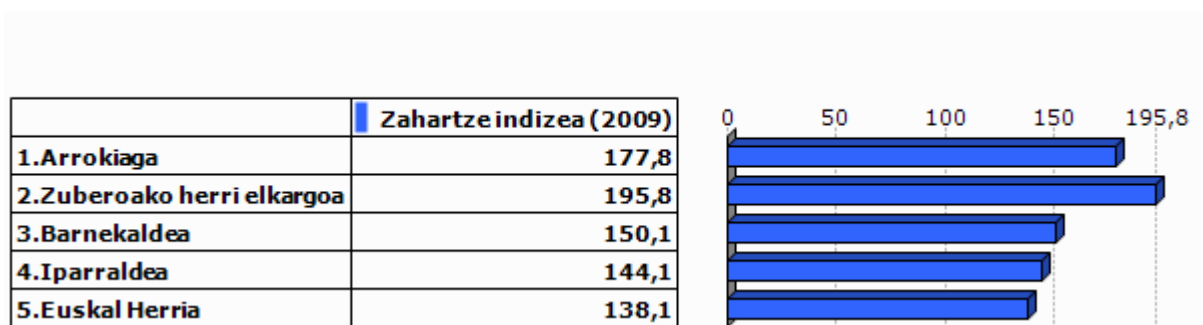

Unit.: %
INSEE eta INE, 2009



Unit.: %
INSEE eta INE, 2009

2.Gizarte errealitatea eta bizi baldintzak

2.1 Jarduera eta enplegua

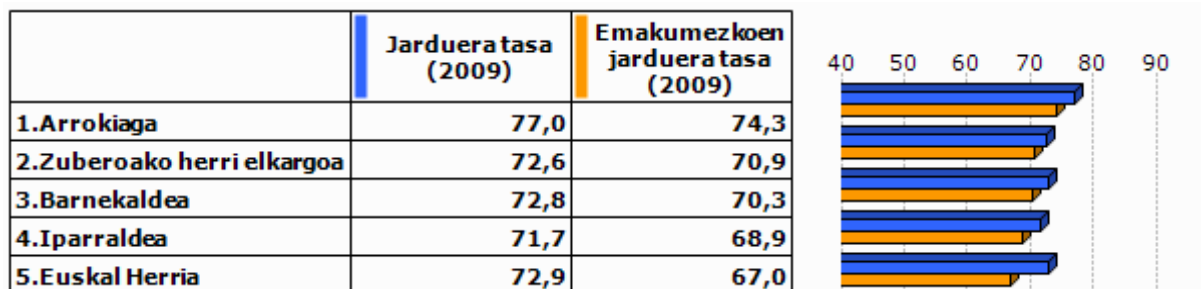

Unit.: %
INSEE eta INE, 2009

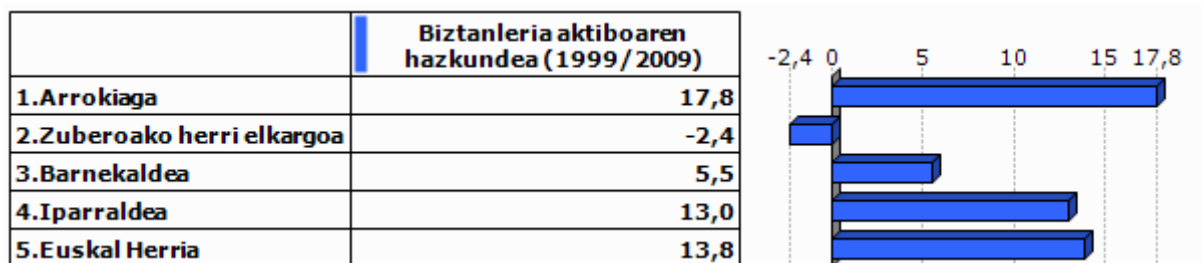

Unit.: %
INSEE eta INE, 1999/2009

2.2 Langabezia

	1.Arrokiaga	2.Zuberoako herri elkargoa	3.Barnekaldea	4.Iparraldea	5.Euskal Herria
Langabetu kopurua (2011)	0	270	892	12 479	201 708

Unit.: Kopuru gordina
Pôle emploi eta Espainiako Enplegu eta Gizarte Segurantzza Ministerioa, 2011

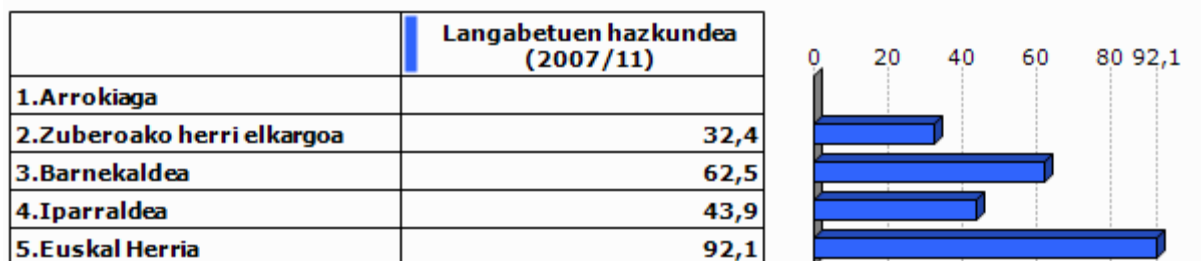

Unit.: %
Pôle emploi eta Espainiako Enplegu eta Gizarte Segurantzza Ministerioa, 2007/2011

	Emakumezko langabetuak, langabetu guztiekiko (2011)
1.Arrokiaga	
2.Zuberoako herri elkargoa	28,1
3.Barnekaldea	31,8
4.Iparraldea	48,8
5.Euskal Herria	50,7

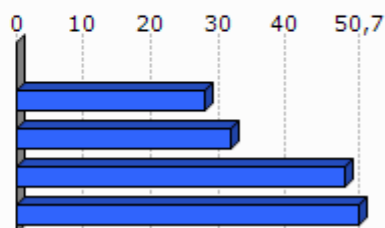

Unit.: %

Pöle emloi eta Espainiako Enplegu eta Gizarte Segurantzza Ministerioa, 2011

	50 eta + urteko langabetuak, langabetu guztiekiko (2011)	50 eta + urteko langabetuen hazkundera (2007/11)
1.Arrokiaga		
2.Zuberoako herri elkargoa	10,4	-26,3
3.Barnekaldea	8,5	100,0
4.Iparraldea	18,3	85,8
5.Euskal Herria	38,8	86,1

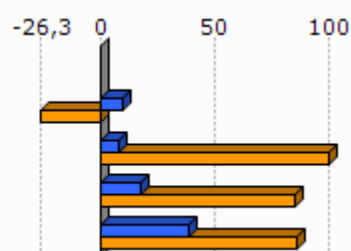

Unit.: %

Pöle emloi eta Espainiako Enplegu eta Gizarte Segurantzza Ministerioa, 2007/2011

	Lan-kalera ketagatik langabezia egoeran (2011)	Kontratu amaieragatik langabezia egoeran (2011)
1.Arrokiaga		
2.Zuberoako herri elkargoa	14,0	83,5
3.Barnekaldea	10,9	87,4
4.Iparraldea	25,2	66,3

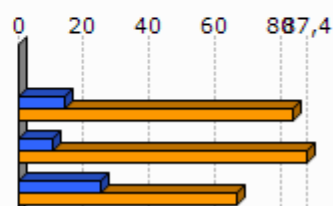

Unit.: %

Pöle emloi, 2011

2.3 Katgoria Sozio-Profesionala eta formazio maila

	Laborari aktiboen presentzia (2009)	Laborari aktiboen hazkundera (1999/2009)
1.Arrokiaga	60,0	48,8
2.Zuberoako herri elkargoa	13,6	-19,3
3.Barnekaldea	15,9	-24,0
4.Iparraldea	3,2	-23,7

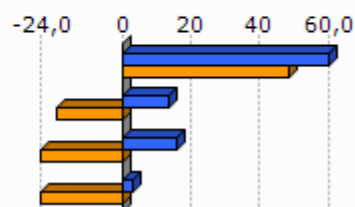

Unit.: %
INSEE, 1999/2009

	Enpresa buru, artisau eta merkatarik aktiboen presentzia (2009)	Enpresa buru, artisau eta merkatarik aktiboen hazkundera (1999/2009)
1.Arrokiaga	0,0	
2.Zuberoako herri elkargoa	8,3	-4,7
3.Barnekaldea	8,8	5,9
4.Iparraldea	8,8	2,8

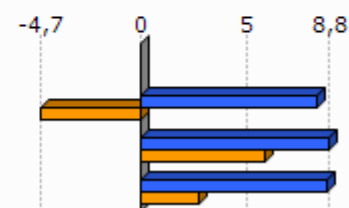

Unit.: %
INSEE, 1999/2009

	Kudeatzaile eta lanbide intelektualak aktiboen presentzia (2009)	Kudeatzaile eta lanbide intelektualak aktiboen hazkundera (1999/2009)
1.Arrokiaga	10,0	
2.Zuberoako herri elkargoa	6,7	86,4
3.Barnekaldea	6,0	46,1
4.Iparraldea	11,6	30,0

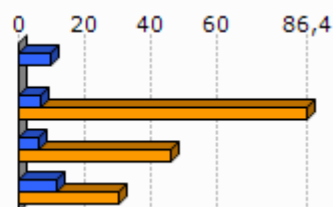

Unit.: %
INSEE, 1999/2009

	Tarteko lanbideak aktiboen presentzia (2009)	Tarteko lanbideak aktiboen hazkundera (1999/2009)
1.Arrokiaga	20,0	98,4
2.Zuberoako herri elkargoa	19,0	25,2
3.Barnekaldea	18,2	28,2
4.Iparraldea	25,5	26,2

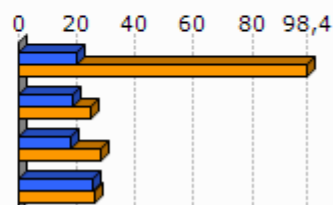

Unit.: %
INSEE, 1999/2009

	Enplegatuak aktiboen presentzia (2009)	Enplegatuak aktiboen hazkundera (1999/2009)
1.Arrokiaga	0,0	-100,0
2.Zuberoako herri elkargoa	23,7	-12,3
3.Barnekaldea	24,1	-0,7
4.Iparraldea	31,6	1,6

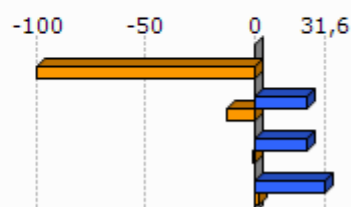

Unit.: %
INSEE, 1999/2009

	Langileak aktiboen presentzia (2009)	Langileak aktiboen hazkundera (1999/2009)
1.Arrokiaga	10,1	-75,0
2.Zuberoako herri elkargoa	28,8	-18,6
3.Barnekaldea	27,3	-7,5
4.Iparraldea	20,3	-3,4

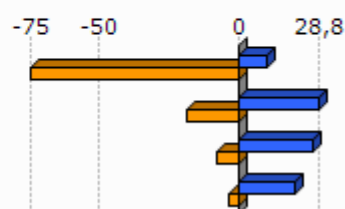

Unit.: %
INSEE, 1999/2009

	Diploma profesionalik gabeko biztanleriaren presentzia (2008)	Teknikalari diploma oinarritzkoa duen biztanleriaren presentzia (2008)	Batxilergoa duen biztanleriaren presentzia (2008)	Goi mailako ikasketetako diploma duen biztanleriaren presentzia (2008)
1.Arrokiaga	46,4	24,7	7,2	21,6
2.Zuberoako herri elkargoa	45,0	27,2	13,1	14,7
3.Barnekaldea	41,2	28,3	14,2	16,3
4.Iparraldea	32,7	26,7	17,1	23,6

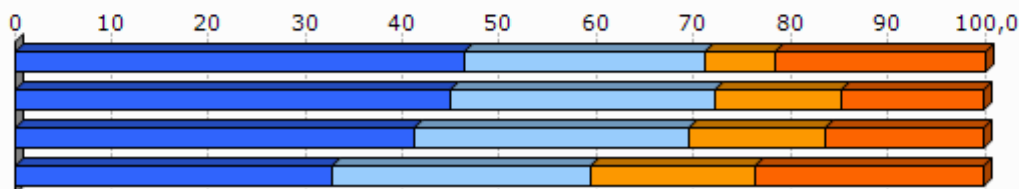

Unit.: %
INSEE, 2008

2.4 Errenta

	1.Arrokiaga	2.Zuberoako herri elkargoa
Errenta mediana (kontsumo unitateko), (2010)		16 689
Errentaren bederatzigarren dezila (kontsumo unitateko), (2010)		29 483
Errentaren lehen dezila (kontsumo unitateko), (2010)		8 083

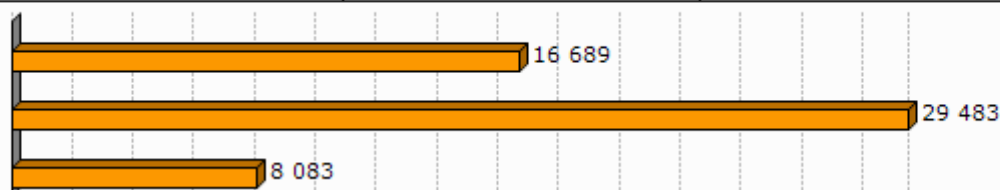

Unit.: €
INSEE, 2010

	Errenta dezilen arteko distantzia (kontsumo unitateko), (2010)
1.Arrokiaga	
2.Zuberoako herri elkargoa	3,7

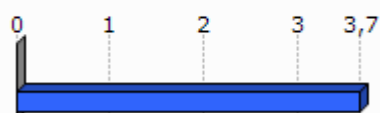

Unit.: Unitate gabekoa
INSEE, 2010

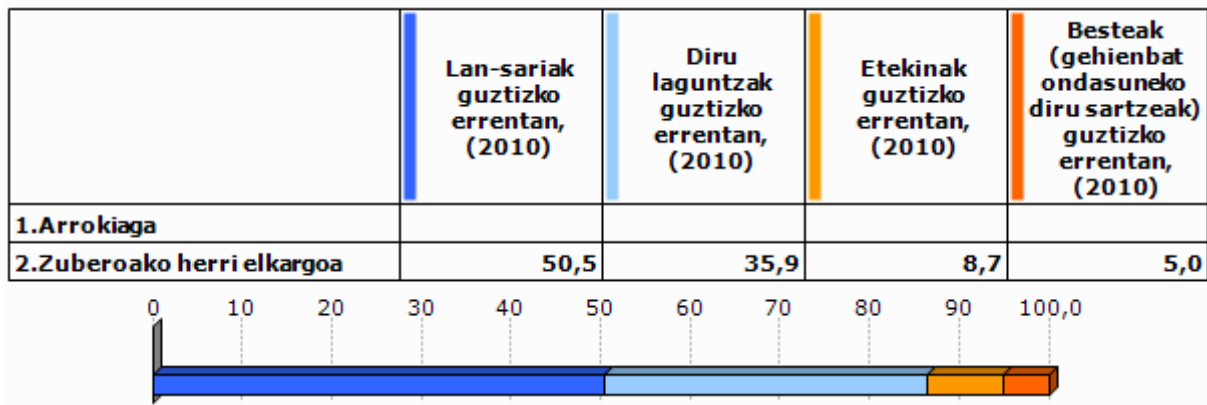

Unit.: %
INSEE, 2010

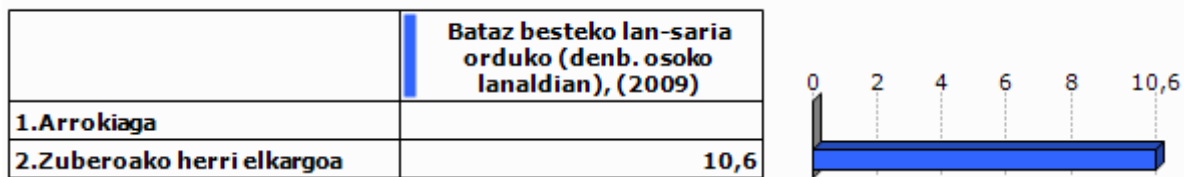

Unit.: €
INSEE, 2009

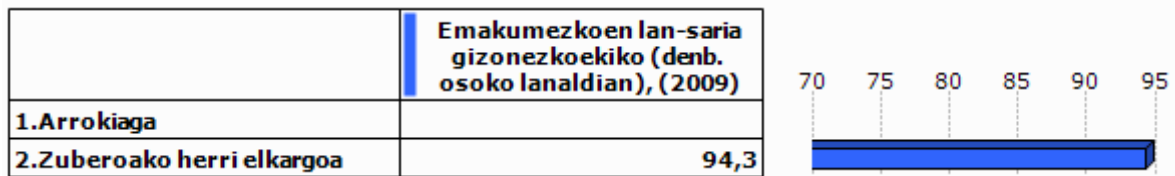

Unit.: %
INSEE, 2009

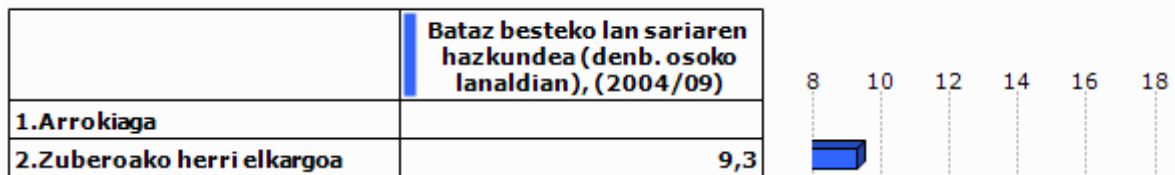

Unit.: %
INSEE, 2004/2009

2.5 Arrisku ekonomikoaren menpeko giza talde nagusiak

Gazteak

	Gazteen iraute tasa, (1999/2009)	Emakumezko gazteen iraute tasa, (1999/2009)
1.Arrokiaga	-50,4	-62,8
2.Zuberoako herri elkargoa	-31,3	-37,9
3.Barnekaldea	-16,9	-19,8
4.Iparraldea	-4,8	-3,8
5.Euskal Herria	15,3	15,5

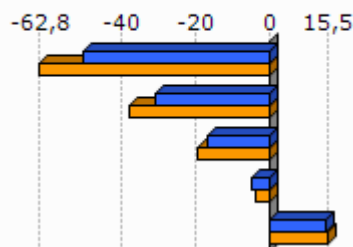

Unit.: %
INSEE eta INE. Ekoizpen propioa., 1999/2009

	Gazte langabetuak (<25 urte) langabetu guztiekiko (2011)	Gazte langabetuen hazkundera (<25 urte) (2007/11)
1.Arrokiaga		
2.Zuberoako herri elkargoa	5,2	-39,1
3.Barnekaldea	6,2	34,1
4.Iparraldea	14,6	45,2
5.Euskal Herria	9,0	102,5

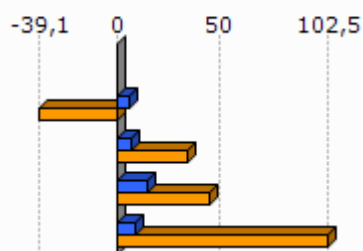

Unit.: %
Pôle emploi eta Espainiako Enplegu eta Gizarte Segurantzza Ministerioa, 2007/2011

	1.Arrokiaga	2.Zuberoako herri elkargoa
Emakumezko gazteen (18-25) batz besteko lan-saria orduko (denb. osoko lanaldian), (2009)		7,9
Gizonezko gazteen (18-25) batz besteko lan-saria orduko (denb. osoko lanaldian), (2009)		8,8

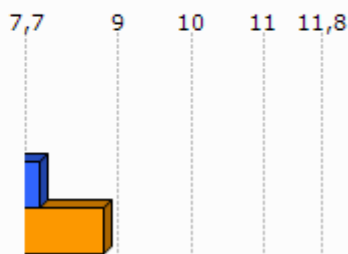

Unit.: €
INSEE, 2009

Adinekoak

	1.Arrokiaga	2.Zuberoako herri elkargoa	3.Barnekaldea	4.Iparraldea
65 urtetik gorako biztanleak etxean bakarrik, (2009)	8	968	2 422	19 864
75 urtetik gorako biztanleak etxean bakarrik, (2009)	4	654	1 524	12 683

Unit.: Kopuru gordina
INSEE, 2009

	Adineko biztanleen bakartasun maila (>65 urte), (2009)	Zaharren menpekotasun indizea, (2009)
1.Arrokiaga	25,0	43,2
2.Zuberoako herri elkargoa	27,6	45,2
3.Barnekaldea	24,6	39,4
4.Iparraldea	31,4	35,1
5.Euskal Herria		29,7

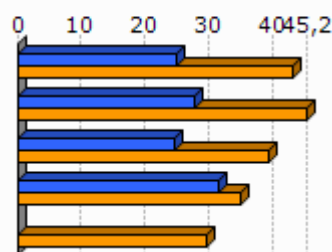

Unit.: %
INSEE eta INE, 2009

Guraso bakarreko familiak

	1.Arrokiaga	2.Zuberoako herri elkargoa	3.Barnekaldea	4.Iparraldea
Guraso bakarreko (<65 urte) familia nuklearrak, (2009)	0	302	856	9 983

Unit.: Kopuru gordina
INSEE, 2009

	Guraso bakarreko (<65 urte) familia nuklearren proportzioa, (2009)	Guraso bakarreko (<65 urte) familia nuklearren emakumezko otasuna, (2009)
1.Arrokiaga	0,0	
2.Zuberoako herri elkargoa	8,1	75,9
3.Barnekaldea	7,4	77,0
4.Iparraldea	12,5	83,0

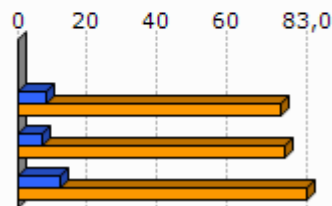

Unit.: %
INSEE, 2009

	1.Arrokiaga	2.Zuberoako herri elkargoa	3.Barnekaldea	4.Iparraldea
Guraso bakarreko haur kopurua (0-24 urte bitartean), (2009)	0	318	931	11 658

Unit.: Kopuru gordina
INSEE, 2009

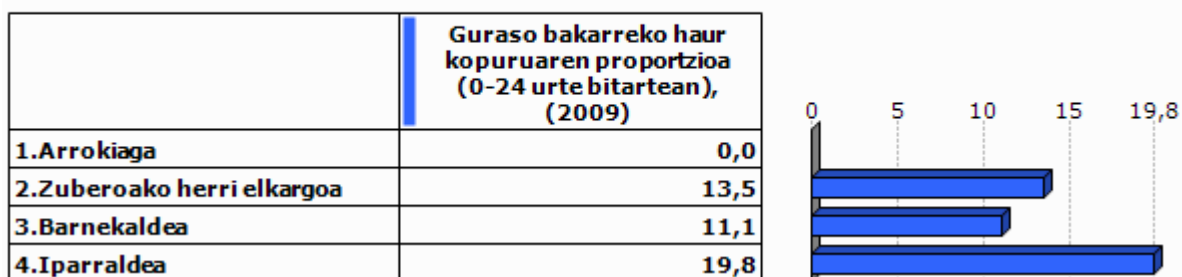

Unit.: %
INSEE, 2009

3. Jarduera ekonomikoa

3.1 Ehun ekonomikoa

	1.Arrokiaga	2.Zuberoako herri elkargoa	3.Barnekaldea	4.Iparaldea	5.Euskal Herria
Establezimendu kopurua (2013-01)	13	1 136	3 839	22 899	243 998

Unit.: Kopuru gordina
SIRENE, DIRAE eta CAMERDATA, 2013-01

	Lehen sektoreko establezimenduen proportzioa (2013-01)	Industria sektoreko establezimenduen proportzioa (2013-01)	Eraikuntza sektoreko establezimenduen proportzioa (2013-01)	Zerbitzuen sektoreko establezimenduen proportzioa (2013-01)
1.Arrokiaga	53,8	0,0	0,0	46,2
2.Zuberoako herri elkargoa	19,1	13,3	6,6	61,0
3.Barnekaldea	24,5	10,7	7,3	57,5
4.Iparaldea	6,3	6,1	8,0	79,6
5.Euskal Herria	3,3	8,3	13,9	74,5

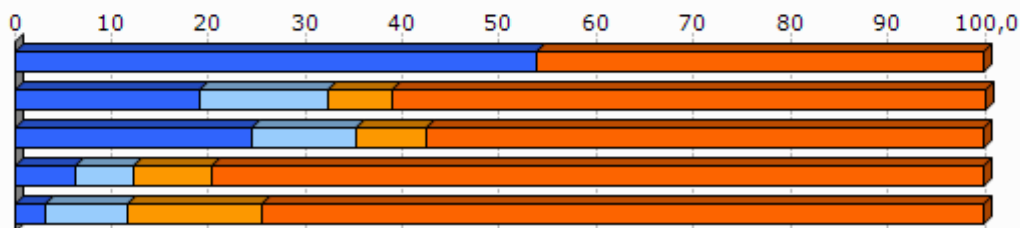

Unit.: %
SIRENE, DIRAE eta CAMERDATA, 2013-01

	Establezimenduen bertakotutze tasa (2013-01)
1.Arrokiaga	100,0
2.Zuberoako herri elkargoa	95,7
3.Barnekaldea	96,3
4.Iparaldea	89,8
5.Euskal Herria	90,6

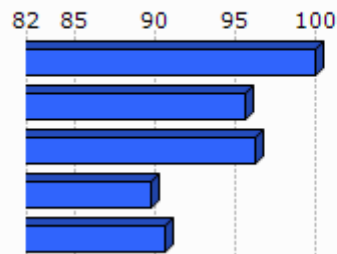

Unit.: %
SIRENE, DIRAE eta CAMERDATA. Ekoizpen propioa., 2013-01

	Jarduera industrialeko teknologia maila handia (2013-01)	Jarduera industrialeko teknologia maila ertain-handia (2013-01)	Jarduera industrialeko teknologia maila ertain-txikia (2013-01)	Jarduera industrialeko teknologia maila txikia (2013-01)
1.Arrokiaga				
2.Zuberoako herri elkargoa	20,0	1,3	32,5	63,6
3.Barnekaldea	1,0	2,5	22,7	73,9
4.Iparraldea	1,8	10,2	24,8	63,2
5.Euskal Herria	1,8	15,6	44,0	38,6

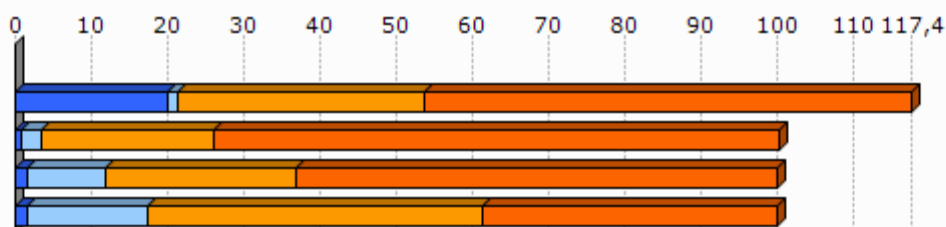

Unit.: %
SIRENE, DIRAE eta CAMERDATA, 2013-01

3.2 Giza lan eskua

	Biztanleria aktiboaren egituraren indizea (2009)	Hurrengo hamarkadan erretiroa hartu behar duen langilegoa (2009)
1.Arrokiaga	38,5	35,8
2.Zuberoako herri elkargoa	33,5	39,1
3.Barnekaldea	31,3	36,2
4.Iparraldea	32,0	33,5
5.Euskal Herria		13,3

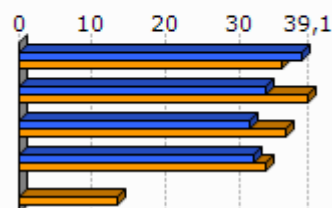

Unit.: %
INSEE eta INE, 2009

	Udalerrian bizi diren landunak, udalerriko lanpostuekiko (2009)	Udalerrian bizi eta lan egiten duten landunak, udalerriko landunekiko (2009)
1.Arrokiaga	-58,2	44,0
2.Zuberoako herri elkargoa	-8,6	41,2
3.Barnekaldea	-9,4	40,3
4.Iparraldea	0,3	37,0

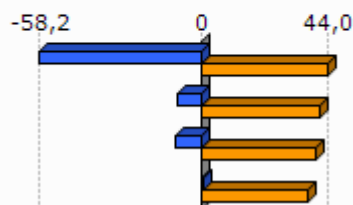

Unit.: %
INSEE, 2009

	Tokiko ekonomiara bideratutako enplegua (2009)	Tokiko ekonomiara bideratutako enpleguaren hazkundera (1999/2009)
1.Arrokiaga	0,0	0,0
2.Zuberoako herri elkargoa	55,1	-6,1
3.Barnekaldea	54,9	-4,4
4.Iparraldea	70,2	-2,1

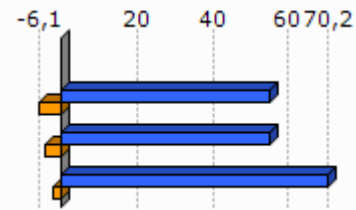

Unit.: %
INSEE, 1999/2009

	Ekintzaitetasun ekonomikoaren tasa (2013-01)
1.Arrokiaga	100,0
2.Zuberoako herri elkargoa	88,3
3.Barnekaldea	89,0
4.Iparraldea	84,0
5.Euskal Herria	84,0

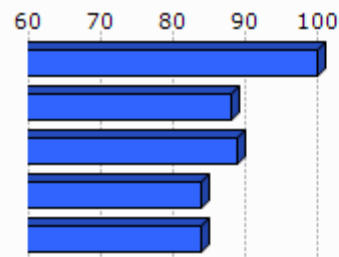

Unit.: %
SIRENE, DIRAE eta CAMERDATA, 2013-01

	Autonomoen tasa (2013-01)
1.Arrokiaga	38,9
2.Zuberoako herri elkargoa	24,1
3.Barnekaldea	27,9
4.Iparraldea	17,7
5.Euskal Herria	19,0

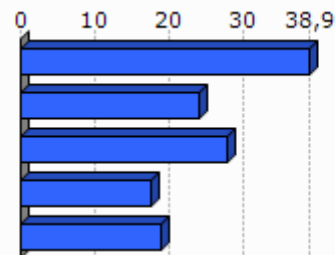

Unit.: %
SIRENE eta Espainiako Enplegu eta Gizarte Segurantzza Ministerioa. Ekoizpen propioa., 2013-01

3.3 Laborantza

	Ustiategi kopurua (2010)	Ustiategien hazkundera gordina (2000/10)
1.Arrokiaga	17	2
2.Zuberoako herri elkargoa	740	-127
3.Barnekaldea	2 863	-445
4.Iparraldea	4 453	-1 415
5.Euskal Herria	37 090	-34 609

Unit.: Kopuru gordina
Frantziako Laborantza, Nekazaritzako Elikagaien eta Basoen Ministerioa eta INE, 2000/10

	Ustiatgien hazkundera (2000/10), (Unit.: %)	Bataz besteko produkzio gordina ustiategiko (2010)
1.Arrokiaga	13,3	48,7
2.Zuberoako herri elkargoa	-14,6	41,9
3.Barnekaldea	-13,5	51,8
4.Iparraldea	-25,6	49,7
5.Euskal Herria	-48,3	

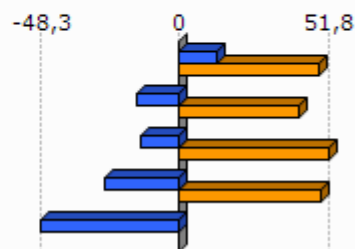

Unit.: K€

Frantziako Laborantza, Nekazaritzako Elikagaien eta Basoen Ministerioa eta INE, 2000/10

Frantziako Laborantza, Nekazaritzako Elikagaien eta Basoen Ministerioa, 2010

	Ustiatgien bataz besteko NAE azalera (2010)	NAE azaleraren hazkundera (2000/10)
1.Arrokiaga	40,4	1,8
2.Zuberoako herri elkargoa	31,6	-8,6
3.Barnekaldea	31,4	-6,9
4.Iparraldea	28,1	-9,6
5.Euskal Herria	23,5	-13,7

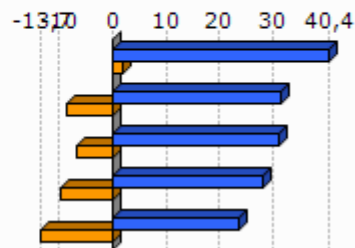

Unit.: Unit.: Ha/ustiategiko; %

Frantziako Laborantza, Nekazaritzako Elikagaien eta Basoen Ministerioa eta INE, 2000/10

	Oinordegabeko 50 urtetik gorako ustiategi-buruak (2010)
1.Arrokiaga	
2.Zuberoako herri elkargoa	24,5
3.Barnekaldea	23,4
4.Iparraldea	27,9

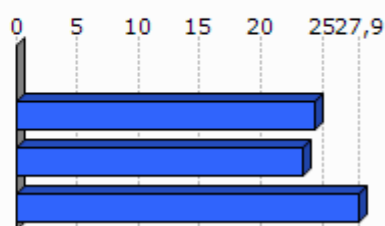

Unit.: %

Frantziako Laborantza, Nekazaritzako Elikagaien eta Basoen Ministerioa, 2010

4. Lurralde antolamendua eta hirigintza

4.1 Lurralde antolamendua

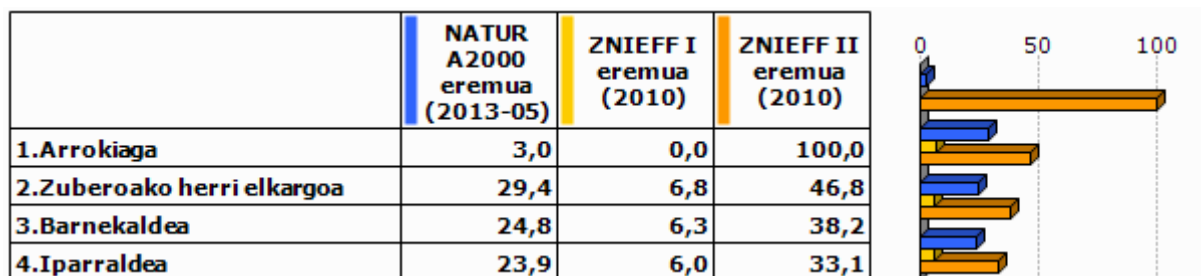

Unit.: %

Frantziako Ekologia, Garapen Iraunkorra eta Energiaren Ministerioa , 2013/05 eta 2010



Unit.: %

Corine Land Cover, 2006

	1.Arrokiaga
Lur artifizializazioaren hazkundera (1990/2000)	
Lur artifizializazioaren hazkundera (2000/06)	

Unit.: %

Corine Land Cover, 1990/2000 eta 2000/2006

	PLHaren presentzia (2011)	Hirigintza arautzeko planen presentzia (2011)	Lurralde Koherentziarako Planen presentzia (SCOT) (2013)
1.Arrokiaga	EZ		EZ

Unit.: Bai/Ez; presentzia eta tipologia; Bai/Ez

DATAR, 2011

DGALN, 2013

	2.Zuberoako herri elkargoa	3.Barnekaldea	4.Iparaldea
Hirigintza dokumenturik gabeko herriak (%), (2011)	51,4	47,8	35,2
Lurralde Koherentziarako Plana duten herriak (%), (2013)	0,0	7,1	33,3
PLHa duten herriak (%), (2011)	0,0	0,9	6,3

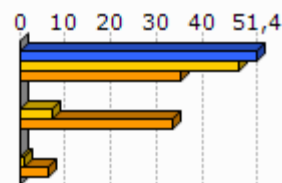

Unit.: %
 DATAR, 2011
 DGALN, 2013

4.2 Hirigintza

	Baimendutako etxebizitza eraikuntzen batz besteko kopurua urtero (2002/07)	Baimendutako etxebizitza eraikuntzen batz besteko kopurua urtero (2008/12)
1.Arrokiaga	<1	1
2.Zuberoako herri elkargoa	67	47
3.Barnekaldea	497	619
4.Iparaldea	3 223	3 071
5.Euskal Herria	33 607	19 397

Unit.: Kopuru gordina
 Frantziako Ekologia, Garapen Iraunkorra eta Energiaren Ministerioa eta Espainiako Sustapen Ministerioa, 2002/07 eta 2008/2012

	Baimendutako etxebizitza eraikuntzen batz besteko azalera urtero (2002/07)	Baimendutako etxebizitza eraikuntzen batz besteko azalera urtero (2008/12)
1.Arrokiaga	93	87
2.Zuberoako herri elkargoa	8 798	6 630
3.Barnekaldea	60 953	62 185
4.Iparaldea	310 544	275 668
5.Euskal Herria	2 974 544	1 829 868

Unit.: m2
 Frantziako Ekologia, Garapen Iraunkorra eta Energiaren Ministerioa eta Espainiako Sustapen Ministerioa, 2002/07 eta 2008/2012

5. Etxebizitza

	Etxebizitza parkearen hazkundera (1999/2009)	Bigarren etxebizitzien hazkundera (1999/2009)
1.Arrokiaga	15,1	81,6
2.Zuberoako herri elkargoa	7,3	12,9
3.Barnekaldea	14,8	32,7
4.Iparraldea	19,0	34,3
5.Euskal Herria	15,7	1,4

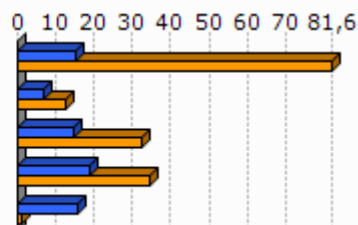

Unit.: %
INSEE eta INE, 1999/2009

	Bigarren etxebizitzien presentzia (2009)	Etxebizitza hutsen presentzia (2009)
1.Arrokiaga	13,7	2,0
2.Zuberoako herri elkargoa	13,9	7,8
3.Barnekaldea	13,8	7,2
4.Iparraldea	20,8	4,3
5.Euskal Herria	7,2	8,3

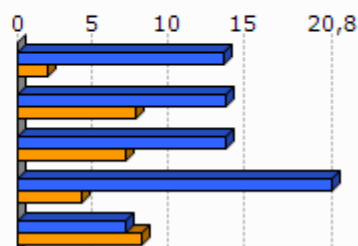

Unit.: %
INSEE eta INE, 2009

	Etxebizitzien batz besteko prezioa (2013)
1.Arrokiaga	1 299
2.Zuberoako herri elkargoa	1 588
3.Barnekaldea	1 704
4.Iparraldea	2 024
5.Euskal Herria	2 565

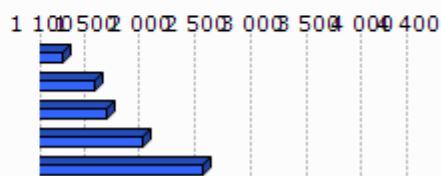

Unit.: €/m²
Ekoizpen propioa, 2013
* Euskal Herria: Zazpi hiriburu eta 25.000 biztanletik gorako udalerrien batz bestekoa.

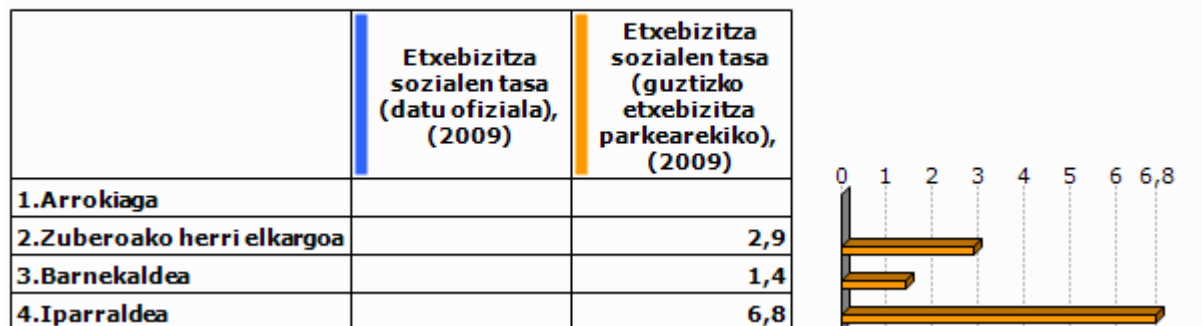

Unit.: %

Lurralde berdintasuna eta etxebizitzaren ministerioa, 2009

Akitaniako DREAL eta INSEE. Ekoizpen propioa., 2009

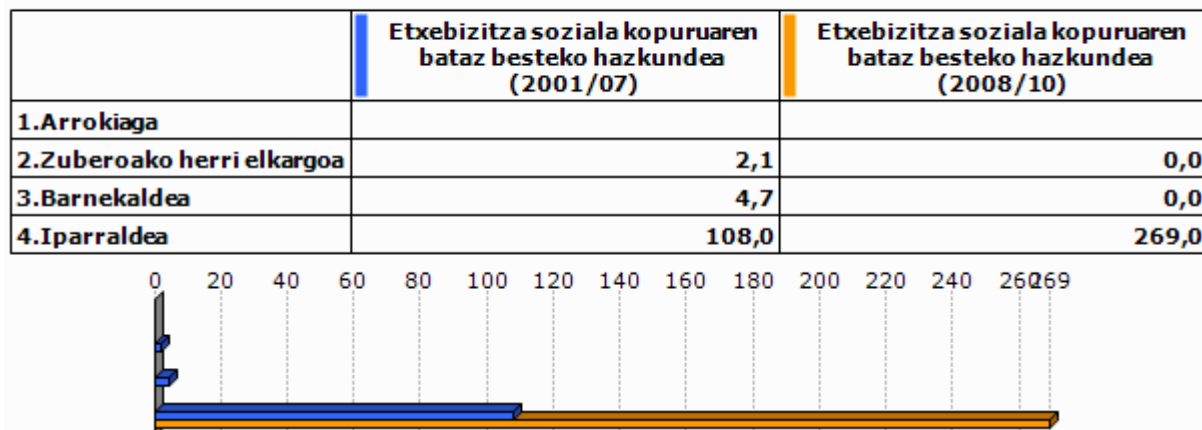

Unit.: urteko batz besteko kopurua

DREAL Aquitaine, 2001/07 eta 2008/2010

6. Azpiegitura eta zerbitzuen irisgarritasuna



Unit.: Kopuru gordina
Ekoizpen propioa, 2013

	1.Arrokiaga	2.Zuberoako herri elkargoa	3.Barnekaldea	4.Iparraldea	5.Euskal Herria
Osasun zentro azpiegitura gertuenera errepide bidezko distantzia (2012)	10,5	11,8	10,6	9,2	2,7
Ospital gertuenera errepide bidezko distantzia (2012)	10,5	6,7	9,5	9,4	2,2
Txikizkako merkataritza gertuenera errepide bidezko distantzia (2012)	8,3	3,1	3,2	2,5	1,3
Janarizko txikizkako merkataritza gertuenera errepide bidezko distantzia (2012)	8,3	3,1	3,6	2,9	2,4
Finantza bulego gertuenera errepide bidezko distantzia (2012)	10,4	6,3	8,2	7,3	3,7

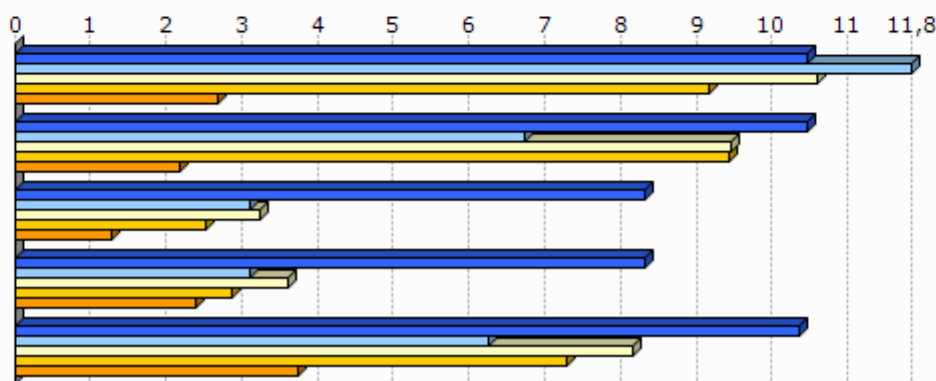

Unit.: Km.

INSEE, Nafarroako Gobernua, EUSTAT, Nafarroako Datu Espazialen Azpiegitura eta Espainiako Sustapen Ministerioa. Ekoizpen propioa., 2012

INSEE, EUSTAT eta Nafarroako Datu Espazialen Azpiegitura. Ekoizpen propioa., 2012

INSEE, EUSTAT, CAMERDATA eta Espainiako Sustapen Ministerioa. Ekoizpen propioa., 2012

INSEE, EUSTAT, CAMERDATA eta Espainiako Sustapen Ministerioa. Ekoizpen propioa., 2012

INSEE, EUSTAT eta CAMERDATA. Ekoizpen propioa., 2012

7.Tokiko fiskalitate zuzena

	Etxebizitzei ezarritako zerga (TH), (2012)	Eraikitako lurri ezarritako zerga (TFB), (2012)	Eraiki gabeko lurri ezarritako zerga (TFNB), (2012)	Enpresei ezarritako zerga (CFE), (2012)
1.Arrokiaga	8,0	6,0	20,0	
2.Zuberoako herri elkargoa	9,7	8,1	32,2	
3.Barnekaldea	13,9	8,7	32,4	22,2
4.Iparraldea	14,0	9,3	32,2	22,3
Zuberoako herri elkargoko fiskalitate zuzena	8,4		1,5	26,1

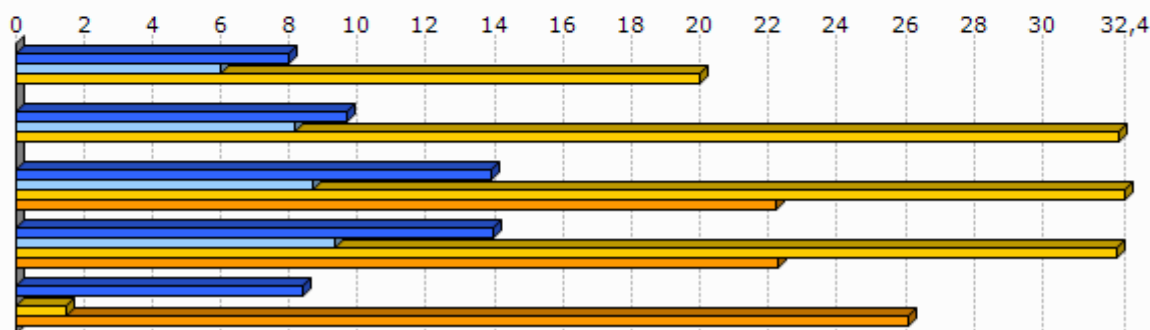

Unit.: %

Kondu publikoen, aurrekontuaren eta estatu erreformaren ministerioa, 2012

	1.Arrokiaga
Eraiki gabeko lurri ezarritako zergaren urteko batz besteko hazkundea (TFNB) (2008/12)	0,0
Eraikitako lurri ezarritako zergaren urteko batz besteko hazkundea (TFB) (2008/12)	0,0
Etxebizitzei ezarritako zergaren urteko batz besteko hazkundea (TH) (2008/12)	0,0

Unit.: %

Kondu publikoen, aurrekontuaren eta estatu erreformaren ministerioa, 2008/12

8. Tokiko nortasuna eta joera politikoa

8.1 Tokiko nortasuna

	Elkarteen dentsitatea (mila biztanleko), (2013)
1.Arrokiaga	24,8
2.Zuberoako herri elkargoa	2,0
3.Barnekaldea	1,8
4.Iparraldea	1,4

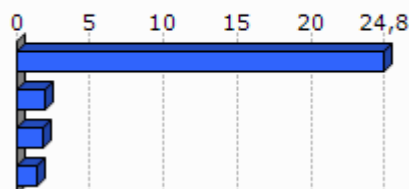

Unit.: %o

INSEE. Ekoizpen propioa., 2013

	Euskararen ezagutza tasa (2010)	Euskararen erabilera sozialaren tasa (2010)	Euskarazko matrikulazio tasa lehen hezkuntzan (2012)
1.Arrokiaga	74,0	46,4	
2.Zuberoako herri elkargoa	62,1	31,1	22,6
3.Barnekaldea	50,0	23,9	
4.Iparraldea	17,0	4,5	26,1
5.Euskal Herria	29,9	10,4	66,0

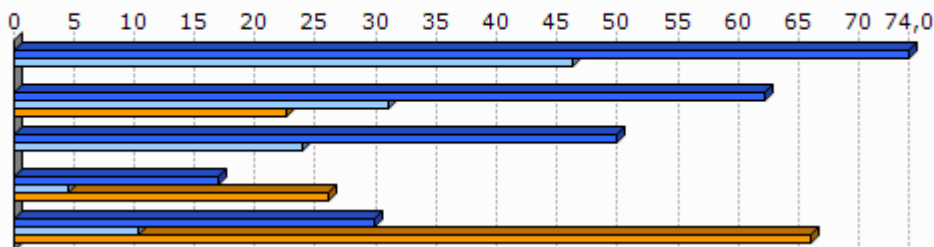

Unit.: %

Euskal Herriko Hizkuntza Adierazle Sistema (EAS), INSEE, EUSTAT, INE eta Nafarroako Estatistika Zerbitzua., 2010
Pirinio Atlantikoetako Hezkuntza Nazionalaren Departamentu Zerbitzua, EUSTAT eta Nafarroako Gobernu., 2012

	1.Arrokiaga	2.Zuberoako herri elkargoa	3.Barnekaldea	4.Iparaldea	5.Euskal Herria
Euskarazko Haur Hezkuntza-Lehen Hezkuntza azpiegitura gertuenera errepide bidezko distantzia (2012)	30,3	28,9	14,7	12,2	7,4
Haur Hezkuntza-Lehen Hezkuntza azpiegitura gertuenera errepide bidezko distantzia (2012)	8,3	1,0	1,2	0,9	2,3
Euskarazko bigarren hezkuntzako azpiegitura gertuenera errepide bidezko distantzia (2012)	38,5	36,2	25,3	21,2	19,0
Bigarren hezkuntzako azpiegitura gertuenera errepide bidezko distantzia (2012)	8,3	6,3	7,4	6,9	1,6
Euskaltegi gertuenera errepide bidezko distantzia (2012)	10,5	11,7	10,7	9,4	9,7

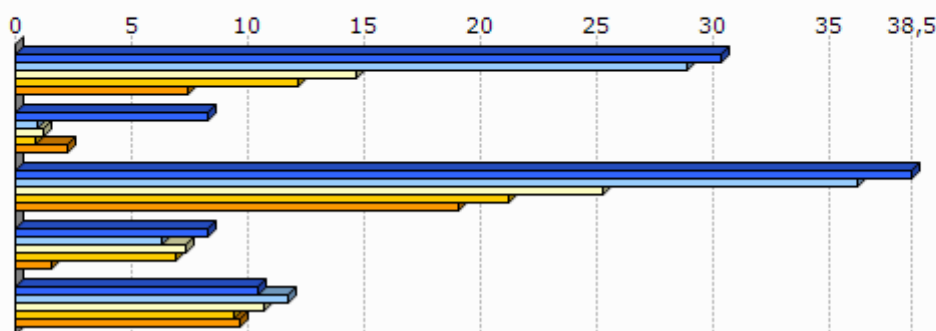

Unit.: Km.

Seaska, INSEE, Nafarroako Gobernua, EUSTAT eta Espainiako Sustapen Ministerioa. Ekoizpen propioa., 2012
INSEE, Nafarroako Gobernua, EUSTAT, Nafarroako Datu Espazialen Azpiegitura eta Espainiako Sustapen Ministerioa. Ekoizpen propioa., 2012

INSEE, Nafarroako Gobernua, EUSTAT eta Espainiako Sustapen Ministerioa. Ekoizpen propioa., 2012

INSEE, EUSTAT eta Nafarroako Datu Espazialen Azpiegitura. Ekoizpen propioa., 2012

AEK, HABE, IKA eta bilaketa propioa. Ekoizpen propioa., 2012

8.2 Joera politikoa

	2008ko udal hauteskundeetako abstentzio maila
1.Arrokiaga	17,1
2.Zuberoako herri elkargoa	15,3
3.Barnekaldea	14,4
4.Iparaldea	30,7

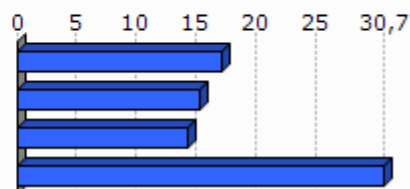

Unit.: %

Frantziako Barne Ministerioa, 2008

	1.Arrokiaga	2.Zuberoako herri elkargoa	3.Barnekaldea	4.Iparraldea
Eskualdeko hauteskundeetako abstentzioaren bilakaera (2004/10)	6,9	30,9	39,8	35,1
Legebiltzarreko hauteskundeetako abstentzioaren bilakaera (2007/12)	-0,7	13,2	6,2	6,8
Lehendakaritza hauteskundeetako abstentzioaren bilakaera (2007/12)	21,7	23,5	24,7	31,5
Europar legebiltzarreko hauteskundeetako abstentzioaren bilakaera (2004/09)	20,0	-3,1	-3,4	-0,2

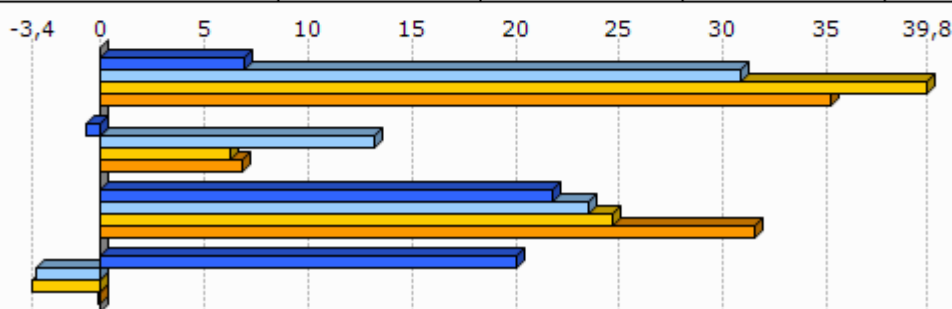

Unit.: %

Frantziako Barne Ministerioa, 2004/12

	Ezker muturreko alderdien hautesk undeen batz besteko presentzia	Ezkerreko alderdien hautesk undeen batz besteko presentzia	Alderdi abertzaleen hautesk undeen batz besteko presentzia	Eskuineko alderdien hautesk undeen batz besteko presentzia	Eskuin muturreko alderdien hautesk undeen batz besteko presentzia
1.Arrokiaga	10,2	20,1	10,8	51,1	1,5

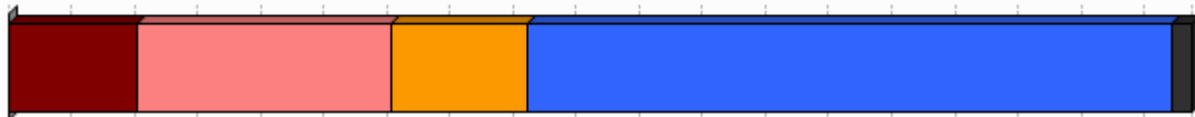

Unit.: %

Frantziako Barne Ministerioa. Ekoizpen propioa., 2008/12

	1.Arrokiaga
Ezker muturreko alderdien bataz besteko hazkundera	21,4
Ezkerreko alderdien bataz besteko hazkundera	161,7
Alderdi abertzaleen bataz besteko hazkundera	0,3
Eskuineko alderdien bataz besteko hazkundera	-45,7
Eskuin muturreko alderdien bataz besteko hazkundera	

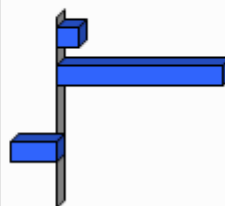

Unit.: %

Frantziako Barne Ministerioa. Ekoizpen propioa., 2001/12

9.0 harrak

GAZTEEN ETA EMAKUMEZKO GAZTEEN IRAUTE TASA

Gazteen iraute tasak eta emakumezko gazteen iraute tasak azken hamarkadako gazte kopuruaren hazkundera neurtzen dute. 1999 urteko 10 eta 19 urte bitarteko (emakumezko) gazteen kopurua 2009 urteko 20 eta 29 urte bitarteko (emakumezko) gazteen kopuruarekin alderatuz ekoizturiko adierazlea da, kasu bietan. Saldo positiboak zein negatiboak (emakumezko) gazteen erakartzea zein ihesa aditzera ematen digute.

LANGABEZIA

Enplegu bulegoetan langabetu gisa (A kategoria, Pôle emploi-ren sailkapenaren arabera) erregistraturiko pertsona kopurua aditzera ematen du.

Enplegua sustatzeko instituzioetan langabetu gisa erregistratzeko bi arrazoi erakusten dira hemen:

- Lan kaleratzeagatik: Arrazoi ezberdinetatik eratorri daitekeen egoera.
- Lan kontratu bukaeragatik: Epe mugatuko kontratu baten amaiera dela medio.

Badira langabetu gisa erregistratua egoteko egoera mota gehiago, hala nola, dimisioak eta lehenengo aldiz lan merkatura gerturatzen direnak, baina ez ditugu txostenean erantsi langabetu kopuru txikiak barnebiltzen baitituzte.

FORMAZIOA

Gizartearen formazioa INSEEren sailkapenean oinarritua dago baina hemen zabalago lantzen da. Ondorioz, 15 urtetik gorako jendetzak lortutako maila altueneko diploma aztertzen da hurrengo taulan ageri den baliokidetzen arabera:

GAINDEGIAko nomenklatura	INSEE ko nomenklatura
Diploma profesionalik gabeko biztanleria (% 15+ urte)	Pas de scolarité Aucun diplôme mais scolarité jusqu'en école primaire ou au collège Aucun diplôme mais scolarité au-delà du collège
Diploma gorenatzat, teknikalari diploma oinarritzkoa duen biztanleria (% 15+ urte)	Certificat c'études primaires BEPC, brevet élémentaire, brevet des collèges Certificat c'aptitudes professionnelles, brevet de compagnon Brevet d'études professionnelles
Diploma gorenatza, batxilergoa duen biztanleria (% 15+ urte)	Baccalauréat général, brevet supérieur Bac technologique ou professionnel, brevet professionnel ou de technicien, BEC, BEI, BEH, capacité en droit
Diploma gorenatza, goi mailako ikasketetako diploma duen biztanleria (% 15+ urte)	Diplôme universitaire de 1er cycle, BTS, DUT, diplôme des professions sociales ou de santé, d'infirmière(ier) Diplôme universitaire de 2ème ou 3ème cycle (y compris médecine, pharmacie, dentaire), diplôme d'ingénieur, d'une grande école, doctorat, etc.

ERRENTA

INSEEk udalerrri mailan errentaren datuak udalerrri handientzat soilik argitaratzen ditu sekretu estatistikoa dela medio. Hori dela eta, maiz ez dago udalerrri mailako daturik tauletan.

Kontsumo Unitatea (KU)

Errentaren inguruko datuak *Kontsumo Unitatearen* (Unité de Consommation–UC) arabera ageri dira.

Kontsumo Unitatea Ekonomi Lankidetzaren eta Garapenerako Erakundeak (ELGE) definitutako koefiziente batzuen arabera etxalde bakoitzean diren pertsonen kontsumoaren ponderazioz sortutako unitatea da. Koefiziente horiek honakoak dira:

- 1: etxaldeko lehen helduarentzat
- 0.5: hamalau urtetik gorako beste pertsonentzat
- 0.3: hamalau urtetik beherako haurrentzat

Errentaren datuak *Kontsumo Unitatearen* arabera ematearen helburua etxaldeen arteko konposizio desorekak neutralizatzea da.

Mediana, dezilak eta errenta dezilen arteko distantzia

Errenta mediana eta errentaren lehen eta bederatzigarren dezila ageri da tauletan. Medianak errentaren arabera tamaina bereko bi multzotan banatzen du populazioa eta dezilek hamar zatitan banatzen dute. Lehen errenta dezilak errenta apalenak aditzera ematen ditu. Errenta dezilen arteko distantziak errenta banaketa desorekatuaren maila neurtzen du.

Errentaren jatorria

Errentaren jatorri posibleak lau dira:

- Lan sariak
- Diru laguntzak: erretiroen diru sartzak, pentsioak...
- Etekinak: horiek dira profesio liberalen diru sartzak
- Besteak (gehienbat ondasuneko diru sartzak): ondasunei esker egindako diru sartzak

ADINEKOAK

- Adinekoen bakartasun maila

Etxean bakarrik bizi den 65 urtetik gorako biztanleria kopurua aditzera ematen du, adin horretako ehun biztanleko.

- Zaharren menpekotasun indizea

65 urtetik gorako biztanleria kopurua aditzera ematen du, hauetaz arduratzeko adinean (15 eta 64 urte bitartean) dagoen ehun biztanleko.

GURASO BAKARREKO FAMILIAK

Familiaren definizioa

- Familia bat: Gutxienez etxalde batean bi pertsonen osatutako nukleo bat da. Honakoak dira aukerak:
 - bikote bat (eta bere haurrak baldin badira)
 - heldu bakar bat bere haurr(ar)ekin
- Familia baten seme/alabak: Pertsona bat familia baten seme edo alaba gisa aintzat hartzeko bikotekide gabe eta etxaldean haur propiorik gabe (baldin baditu) bizi behar da.

Guraso bakarreko familiak

Soilik 65 urte arteko guraso bakarreko familia monoparentalak aintzat hartu ditugu haurren zaintza eta erantzukizunerako zailtasunak izan ditzaketen familia unitateak kuantifikatzeko asmoz. Horrela, guraso bakarreko familietan non zaintza eta erantzukizunak kontrako norabidean izan daitezkeen alboratu ditugu.

JARDUERA EKONOMIKOA

Establezimenduen bertakotze tasa

Establezimenduen bertakotze tasak udalerriko establezimendu guztien artean egoitza nagusia Euskal Herrian dutenen ehunekoa aditzera ematen du.

Tokiko ekonomiara bideratutako enplegua

Ondasun eta zerbitzuen ekoizpenerako maila lokalean aurrera eramaten diren jarduerak dira eta hauen helburua tokiko biztanleen beharrak asetzear datza, izan bertakoa nahiz turista. Guztizko enpleguan tokiko ekonomiara bideratutako enpleguaren ehunekoa adierazten da.

Ekintzailetasun ekonomikoaren tasa

Ekintzailetasun ekonomikoaren tasak udalerriko establezimendu guztien artean egoitza nagusia udalerrian bertan dutenen ehunekoa aditzera ematen du

Biztanleria aktiboaren egituraren indizea

Biztanleria aktiboaren egituraren indizeak 15 eta 39 urte bitarteko ehun biztanle aktiboko 40 eta 64 urte bitarteko biztanle aktibo kopurua esaten digu. Biztanleria aktiboaren egituraren zahartze maila neurtzeko adierazlea da.

TOKIKO FISKALITATE ZUZENA**CFE**

Enpresei doakien zerga *Cotisation Foncière des Entreprises (CFE)* delakoa 2010 urtean ezarritako zerga da.

Herri elkargoen tokiko fiskalitate zuzena

Herri elkargoentzat, bi informazio ezarriak izan dira:

- Lehena, herri elkargoko lurraldean diren udalerrien zergaren bataz bestekoa, herriko etxeak finkatzen duen tasa herri elkargoko testuinguruan ikusteko.
- Bestea, herri elkargoak berak ezartzen duen zerga, informazio gehigarri bezala jarria ageri dena.

HAUTESKUNDEAK**Aintzat harturiko hauteskundeak**

Udalerrri mailako joera politikoaren azterketarako hauteskunde ezberdinetan lehen itzuliko emaitzak baliatuak izan dira. Horretarako, aniztasun politiko zabala erakusten duten hauteskundeak aintzat hartu dira. Hauteskunde mota bakoitzean izandako bilakaeraren neurketarako hauteskunde mota bakoitzeko azken bi deialdiak kontutan hartu dira.

Hona erabiliak izan diren hauteskundeak:

2001eko Udal hauteskundearen lehen itzulua	2008ko Udal hauteskundearen lehen itzulua
2007ko legebiltzarreko hauteskundearen lehen itzulua	2012ko Legebiltzarreko hauteskundearen lehen itzulua
2004ko Europar legebiltzarreko hauteskundearen lehen itzulua	2009ko Europar legebiltzarreko hauteskundearen lehen itzulua

Udalerrriko hauteskundearen kasuan, soilik 3.500 biztanletik gorako udalerrien emaitzak kontutan izan dira kopuru horren azpitik diren udalerrietan Frantziako hauteskunde sisteman indarrean den "panachage" delakoak ezinezkoa egiten baitu hautagaiak blokeen sailkapenetan txertatzea.

Alderdien sailkapena

Hauteskundeetan aurkezturiko hautagai zein alderdiak bost bloke handietan sailkatu ditugu joera politikoaren izaera zein honen bilakaera modu sintetikoan laburbiltzeko. Hurrengo taulan bost bloke horietan barnebildutako hautagaitzak zehaztuak dira eta ondoan hauteskunde bakoitzean hauentzat Frantziako Barne Ministerioak darabiltzan nomenklatura ageri da. ECO izen generikoa dutenak talde ezberdinetan banatuak izaten ahal dira hautagaiaren iritzi politikoaren arabera.

KODEA		IZENA	UDAL01	UDAL08	LEGISL07	LEGISL12	EUROP04	EUROP09	
Ezker muturra	Ezker antikapitalista / komunista	Liste d'extrême-gauche	LXG	LEXG		EXG	LXG	LEXG	
		LCR/FO/NPA			EXG				
		Liste du Parti Communiste			COM		LPC		
		Lutte Ouvrière			EXG				
		Liste du PCF et du Parti de gauche						LCOP	
		Parti de Gauche							
Ezkerra	Beste	Eric Pététin				ECO			
		Liste Europe Ecologie les Verts			VEC	VEC			
	Ekologistak	Liste des Verts	LVE				LVE	LVEC	
		Patit de la Nation Occitana			ECO				
		Ezker liberala			LSOC	SOC	SOC	LPS	LSOC
		Parti Radical de Gauche							
Ezker batua	Liste Union de la Gauche			LUG					
	Liste divers gauche	LDG	LDVG		DVG		LDVG		
Ezkerreko besteak	Liste de Gauche	LGA							
	Abertzaleak	Liste régionaliste (EHBAI, EHA, EAJ-PNB, ...)	LRG	LREG	REG	REG	LRG	LREG	
Eskuina	Besteak	Autre liste				AUT		LAUT	
		Alliance écologique indépendante				ECO			
		MHAN			ECO				
	Zentrista kontserbadorea	Liste Divers		LDV			LDV		
		Liste Chasse-Pêche-Nature et Traditions			CPNT		LCP		
	Eskuineko zentristak	Liste centre-MoDem			LCMD	UDFD		LCMD	
		Liste le centre pour la france					CEN		
	Eskuineko bestak	Liste UDF						LUDF	
		Liste divers droite	LDD	LDVD	DIV	DVD	LDD	LDVD	
	Zentristak eta eskuin liberala	Liste de droite	LDR						
Parti Radical Valoisien					PRV				
Liste Majorité-Centristes				LMC					
Eskuin liberala	Majorité-Nouveau Centre								
	Liste de la majorité présidentielle (UMP)		LMAJ	UMP	UMP	LUMF	LMAJ		
Eskuin muturra	Eskuin muturra	Liste du Front national			FN	FN	LFN	LFN	
		Liste d'extrême-droite					LXD	LEXD	

Hauteskunde emaitzen kalkulua

Bloke bakoitzeko bozka kopurua zenbatua izan da hauteskunde guztietan eta bakoitzaren pisua ehunekotan kalkulatu da (guztizko bozkekiko). Hortik bi operazio egin dira:

- Bloke bakoitzak hauteskunde mota bakoitzeko azken hauteskundeetan izandako bozka ehunekoen batz bestekoa. Hauteskunde horiek honakoak dira: 2008 urteko udal hauteskundeak, 2012 urteko Frantziako Legebiltzarreko hauteskundeak eta 2009 urteko Europar Legebiltzarreko hauteskundeak.

- Bestalde, bloke bakoitzak aurreko hauteskunde mota bakoitzeko izandako presentziaren hazkundera kalkulatu izan da. Azkenik, hazkunde horien bataz bestekoa kalkulatu izan da.

10.E

ranskina: Adierazle zerrenda

Biztanleria osoa (p. munic.)
Biztanleriaren hazkundera (p. munic.) 2006/09
Biztanleriaren hazkundera (p. munic.) 1999/2009
Amatasun indizea
Bizitza proiektuak garatzeko adinekoren iraute eta erakargarritasun tasa
Friz indizea
Zahartze indizea
Emakumezkotasun indizea (15-64)
Jarduera tasa
Emakumezkoen jarduera tasa
Biztanleria aktiboaren hazkundera (1999/2009)
Langabetu kopurua
Langabetuen hazkundera (2007/11)
Emakumezko langabetuak, langabetu guztiekiko
50 eta + urteko langabetuak, langabetu guztiekiko
50 eta + urteko langabetuen hazkundera (2007/11)
Lan-kaleraketagatik langabezia egoeran
Kontratu amaieragatik langabezia egoeran
Laborari aktiboaren presentzia
Laborari aktiboaren hazkundera (1999/2009)
Enpresa buru, artisau eta merkatari aktiboaren presentzia
Enpresa buru, artisau eta merkatari aktiboaren hazkundera (1999/2009)
Kudeatzaile eta lanbide intelektualak aktiboaren presentzia
Kudeatzaile eta lanbide intelektualak aktiboaren hazkundera (1999/2009)
Tarteko lanbideak aktiboaren presentzia
Tarteko lanbideak aktiboaren hazkundera (1999/2009)
Enpleguak aktiboaren presentzia
Enpleguak aktiboaren hazkundera (1999/2009)
Langileak aktiboaren presentzia
Langileak aktiboaren hazkundera (1999/2009)
Diploma profesionalik gabeko biztanleriaren presentzia
Teknikalari diploma oinarrikoa duen biztanleriaren presentzia
Batxilergoa duen biztanleriaren presentzia
Goi mailako ikasketetako diploma duen biztanleriaren presentzia
Errenta mediana (kontsumo unitateko)
Errentaren lehen dezila (kontsumo unitateko)
Errentaren bederatzigarren dezila (kontsumo unitateko)
Errenta dezilen arteko distantzia (kontsumo unitateko)
Lan-sariak guztizko errentan
Diru laguntzak guztizko errentan
Etekinak guztizko errentan
Besteak (gehienbat ondasuneko diru sartzak) guztizko errentan
Bataz besteko lan-saria orduko (denb. osoko lanaldian)
Emakumezkoen lan-saria gizonenarekin (denb. osoko lanaldian)
Bataz besteko lan sariaren hazkundera (denb. osoko lanaldian)
Gazteen iraute tasa
Emakumezko gazteen iraute tasa
Gazte langabetuak (<25 urte) langabetu guztiekiko
Gazte langabetuen hazkundera (<25 urte)
Gizonezko gazteen (18-25) bataz besteko lan-saria orduko (denb. osoko lanaldian)
Emakumezko gazteen (18-25) bataz besteko lan-saria orduko (denb. osoko lanaldian)

65 urtetik gorako biztanleak etxean bakarrik
75 urtetik gorako biztanleak etxean bakarrik
Adineko biztanleen bakartasun maila (>65 urte)
Zaharren menpekotasun indizea
Guraso bakarreko (<65 urte) familia nuklearrak
Guraso bakarreko (<65 urte) familia nuklearren proportzioa
Guraso bakarreko (<65 urte) familia nuklearren emakumezotasuna
Guraso bakarreko haur kopurua (0-24 urte bitartean)
Guraso bakarreko haur kopuruaren proportzioa (0-24 urte bitartean)
Establezimendu kopurua
Lehen sektoreko establezimenduen proportzioa
Industria sektoreko establezimenduen proportzioa
Eraikuntza sektoreko establezimenduen proportzioa
Zerbitzuen sektoreko establezimenduen proportzioa
Establezimenduen bertakotutze tasa
Jarduera industrialeko teknologia maila handia
Jarduera industrialeko teknologia maila ertain-handia
Jarduera industrialeko teknologia maila ertain-txikia
Jarduera industrialeko teknologia maila txikia
Biztanleria aktiboaren egituraren indizea
Hurrengo hamarkadan erretiroa hartu behar duen langilegoa
Udalerrian bizi diren landunak, udalerriko lanpostuekiko
Udalerrian bizi eta lan egiten duten landunak, udalerriko landunekiko
Tokiko ekonomiara bideratutako enplegua
Tokiko ekonomiara bideratutako enpleguaren hazkundera (1999/2009)
Ekintzaitasun ekonomikoaren tasa
Autonomoen tasa
Ustiategi kopurua
Ustiategien hazkunde gordina (2000/10)
Ustiategien hazkundera (2000/10)
Ustiategien batz besteko NAE azalera
NAE azaleraren hazkundera (2000/10)
Batz besteko produkzio gordina ustiategiko
Oinordegabeko 50 urtetik gorako ustiategi-buruak
NATURA 2000 eremua
ZNIEFF I eremua
ZNIEFF II eremua
Lurraren artifizializazioa
Lur artifizializazioaren hazkundera (2000/06)
Lur artifizializazioaren hazkundera (1990/2000)
PLHaren presentzia
PLHa duten herriak (%)
Hirigintza arautzeko planen presentzia
Hirigintza dokumenturik gabeko herriak (%)
Lurralde Koherentziarako Planen presentzia (SCOT)
Lurralde Koherentziarako Plana duten herriak (%)
Baimendutako etxebizitza eraikuntzen batz besteko kopurua urtero (2002/07)
Baimendutako etxebizitza eraikuntzen batz besteko kopurua urtero (2008/12)
Baimendutako etxebizitza eraikuntzen batz besteko azalera urtero (2002/07)
Baimendutako etxebizitza eraikuntzen batz besteko azalera urtero (2008/12)
Etxebizitza parkearen hazkundera (1999/2009)
Bigarren etxebizitzaren hazkundera (1999/2009)
Bigarren etxebizitzaren presentzia
Etxebizitza hutsen presentzia

Etxebizitzen batz besteko prezioa
Etxebizitza sozialen tasa (datu ofiziala)
Etxebizitza sozialen tasa (guztizko etxebizitza parkearekiko)
Etxebizitza soziala kopuruaren batz besteko hazkundera (2001/07)
Etxebizitza soziala kopuruaren batz besteko hazkundera (2008/10)
Garraio publikoaren lotura kopurua
Osasun zentro azpiegitura gertuenera errepide bidezko distantzia
Ospital gertuenera errepide bidezko distantzia
Txikizkako merkataritza gertuenera errepide bidezko distantzia
Janarizko txikizkako merkataritza gertuenera errepide bidezko distantzia
Finantza bulego gertuenera errepide bidezko distantzia
Etxebizitzei ezarritako zerga (TH)
Etxebizitzei ezarritako zergaren urteko batz besteko hazkundera (TH) (2008/12)
Eraikitako lurrei ezarritako zerga (TFB)
Eraikitako lurrei ezarritako zergaren urteko batz besteko hazkundera (TFB) (2008/12)
Eraiki gabeko lurrei ezarritako zerga (TFNB)
Eraiki gabeko lurrei ezarritako zergaren urteko batz besteko hazkundera (TFNB) (2008/12)
Enpresei ezarritako zerga (CFE)
Elkarteen dentsitatea (mila biztanleko)
Euskararen ezagutza tasa
Euskararen erabilera sozialaren tasa
Euskarazko matrikulazio tasa lehen hezkuntzan
Euskarazko Haur Hezkuntza-Lehen Hezkuntza azpiegitura gertuenera errepide bidezko distantzia
Haur Hezkuntza-Lehen Hezkuntza azpiegitura gertuenera errepide bidezko distantzia
Euskarazko bigarren hezkuntzako azpiegitura gertuenera errepide bidezko distantzia
Bigarren hezkuntzako azpiegitura gertuenera errepide bidezko distantzia
Euskaltegi gertuenera errepide bidezko distantzia
2008ko udal hauteskundeetako abstentzio maila
Eskualdeko hauteskundeetako abstentzioaren bilakaera (2004/10)
Legebiltzarreko hauteskundeetako abstentzioaren bilakaera (2007/12)
Lehendakaritza hauteskundeetako abstentzioaren bilakaera (2007/12)
Europar legebiltzarreko hauteskundeetako abstentzioaren bilakaera (2004/09)
Ezker muturreko alderdien hauteskundeen batz besteko presentzia
Ezkerreko alderdien hauteskundeen batz besteko presentzia
Alderdi abertzaleen hauteskundeen batz besteko presentzia
Eskuineko alderdien hauteskundeen batz besteko presentzia
Eskuin muturreko alderdien hauteskundeen batz besteko presentzia
Ezker muturreko alderdien batz besteko hazkundera
Ezkerreko alderdien batz besteko hazkundera
Alderdi abertzaleen batz besteko hazkundera
Eskuineko alderdien batz besteko hazkundera
Eskuin muturreko alderdien batz besteko hazkundera

11.U

dalerriko oharrak

	1.Arrokiaga
Langabetuen hazkundera (2007/11)	2007 urtean ez zegoen langabeturik
Emakumezko langabetuak, langabetu guztiekiko	Langabeturik gabeko urdalerria
50 eta + urteko langabetuak, langabetu guztiekiko	Langabeturik gabeko urdalerria.
50 eta + urteko langabetuen hazkundera (2007/11)	2007 urtean ez zegoen langabeturik.
Lan-kaleraketatik langabezia egoeran	Langabeturik gabeko urdalerria
Kontratu amaieretatik langabezia egoeran	Langabeturik gabeko urdalerria
Laborari aktiboen hazkundera (1999/2009)	
Enpresa buru, artisau eta merkataritza aktiboen hazkundera (1999/2009)	1999 urtean ez zegoen mota horretako KSPdun landunik
Kudeatzaile eta lanbide intelektuala aktiboen hazkundera (1999/2009)	1999 urtean ez zegoen mota horretako KSPdun landunik
Tarteko lanbideak aktiboen hazkundera (1999/2009)	
Enpleguak aktiboen hazkundera (1999/2009)	
Langileak aktiboen hazkundera (1999/2009)	
Gazteen iraute tasa (10-19 urte)	
Emakumezko gazteen iraute tasa	
Gazte langabetuak (<25 urte) langabetu guztiekiko	Langabeturik gabeko urdalerria
Gazte langabetuen hazkundera (<25 urte)	2007 urtean ez zegoen langabeturik
Guraso bakarreko (<65 urte) familia nuklearren emakumezko tasuna	Guraso bakarreko familia gabeko udalerria
Jarduera industrialeko teknologia maila handia	Industria establezimendurik ez dago
Jarduera industrialeko teknologia maila ertain-handia	Industria establezimendurik ez dago
Jarduera industrialeko teknologia maila ertain-txikia	Industria establezimendurik ez dago
Jarduera industrialeko teknologia maila txikia	Industria establezimendurik ez dago
Ustiategi kopurua	
Oinordegabeko 50 urtetik gorako ustiategi-buruak	Sekretu estatistikoa
Lur artifizializazioaren hazkundera (2000/06)	2000 urtean ez zegoen artifizializazio esanguratsurik
Lur artifizializazioaren hazkundera (1990/2000)	1990 urtean ez zegoen artifizializazio esanguratsurik
Etxebizitzaren batz besteko prezioa	

12.Herri elkargoko oharrak

	50 eta + urteko langabetuen hazkundera (2007/11)	Gazte langabetuen hazkundera (<25 urte)
2.Zuberoako herri elkargoa		

Sustapena: GAINDEGIA



Ipar Euskal Herriko udalerriak, aldagai sozio ekonomikoen arabera 2013

Egileak

Txomin Poveda eta Asier Otxoa de Retana



ARROSA

AURKIBIDEA

1. Demografia
2. Gizarte errealitatea eta bizi baldintzak
3. Jarduera ekonomikoa
4. Lurralde antolamendua eta hirigintza
5. Etxebizitza
6. Azpiegiturak eta zerbitzuen irisgarritasuna
7. Tokiko fiskalitate zuzena
8. Tokiko nortasuna eta joera politikoa
9. Oharrak
10. Eranskinak: Adierazle zerrenda
11. Udalerrri oharrak
12. Herri elkargoko oharrak

1. Demografia

1.1 Biztanleria lurraldean

	1.Arrosa	2.Garazi-Baigorri herri elkargoa	3.Barnekaldea	4.Iparraldea	5.Euskal Herria
Biztanleria osoa (p. munic.)	470	12 253	41 532	289 543	3 127 326

Unit.: Kopuru gordina
INSEE eta INE

	Biztanleriaren hazkundera (p. munic.) 06/09	Biztanleriaren hazkundera (p. munic.) 99/09
1.Arrosa	4,5	6,3
2.Garazi-Baigorri herri elkargoa	2,2	3,8
3.Barnekaldea	2,0	3,6
4.Iparraldea	6,6	10,2
5.Euskal Herria	4,7	7,1

Unit.: %
INSEE eta INE, 2006/2009 eta 1999/2009

	Amatasun indizea (2009)
1.Arrosa	29,1
2.Garazi-Baigorri herri elkargoa	28,3
3.Barnekaldea	28,9
4.Iparraldea	22,4
5.Euskal Herria	21,9

Unit.: %
INSEE eta INE, 2009

	Bizitza proiektuak garatzeko adinekoen iraute eta erakargarritasun tasa (1999/2009)
1.Arrosa	5,4
2.Garazi-Baigorri herri elkargoa	2,0
3.Barnekaldea	-1,0
4.Iparraldea	8,5
5.Euskal Herria	9,5

Unit.: %
INSEE eta INE. Ekoizpen propioa., 1999/2009

1.2 Biztanleriaren egitura

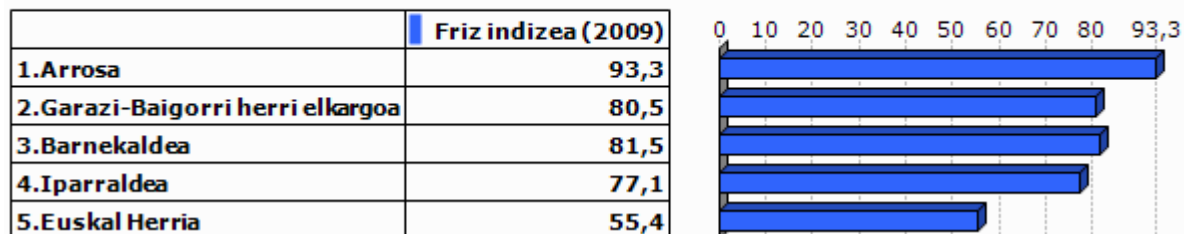

Unit.: %
INSEE eta INE, 2009

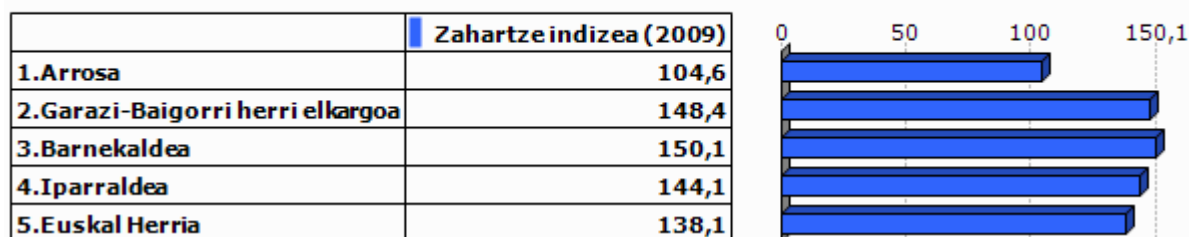

Unit.: %
INSEE eta INE, 2009

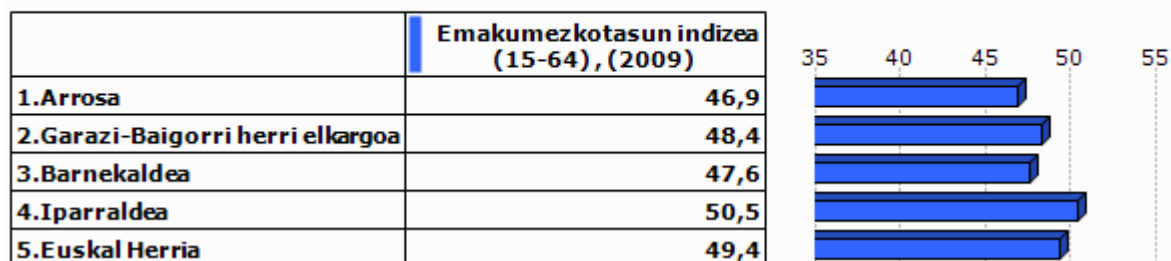

Unit.: %
INSEE eta INE, 2009

2.Gizarte errealitatea eta bizi baldintzak

2.1 Jarduera eta enplegua

	Jarduera tasa (2009)	Emakum ezkoen jarduera tasa (2009)
1.Arrosa	73,8	71,3
2.Garazi-Baigorri herri elkargoa	72,9	69,9
3.Barnekaldea	72,8	70,3
4.Iparraldea	71,7	68,9
5.Euskal Herria	72,9	67,0

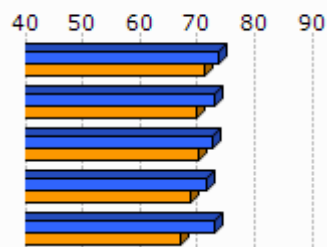

Unit.: %
INSEE eta INE, 2009

	Biztanleria aktiboaren hazkundera (1999/2009)
1.Arrosa	18,2
2.Garazi-Baigorri herri elkargoa	8,9
3.Barnekaldea	5,5
4.Iparraldea	13,0
5.Euskal Herria	13,8

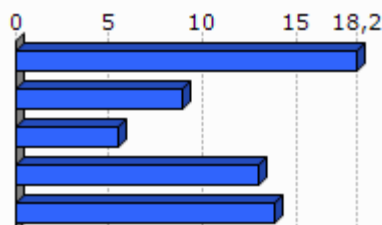

Unit.: %
INSEE eta INE, 1999/2009

2.2 Langabezia

	1.Arrosa	2.Garazi-Baigorri herri elkargoa	3.Barnekaldea	4.Iparraldea	5.Euskal Herria
Langabetu kopurua (2011)	25	302	892	12 479	201 708

Unit.: Kopuru gordina
Pôle emploi eta Espainiako Enplegu eta Gizarte Segurantza Ministerioa, 2011

	Langabetuen hazkundera (2007/11)
1.Arrosa	127,3
2.Garazi-Baigorri herri elkargoa	108,3
3.Barnekaldea	62,5
4.Iparraldea	43,9
5.Euskal Herria	92,1

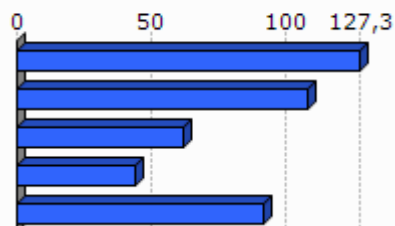

Unit.: %
Pôle emploi eta Espainiako Enplegu eta Gizarte Segurantza Ministerioa, 2007/2011

	Emakumezko langabetuak, langabetu guztiekiko (2011)
1.Arrosa	48,0
2.Garazi-Baigorri herri elkargoa	35,8
3.Barnekaldea	31,8
4.Iparraldea	48,8
5.Euskal Herria	50,7

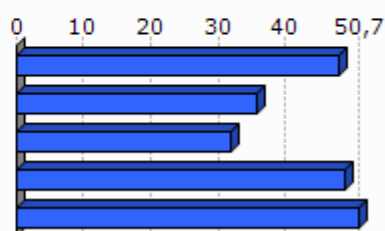

Unit.: %

Pöle emploi eta Espainiako Enplegu eta Gizarte Segurantzza Ministerioa, 2011

	50 eta + urteko langabetuak, langabetu guztiekiko (2011)	50 eta + urteko langabetuen hazkundera (2007/11)
1.Arrosa	20,0	
2.Garazi-Baigorri herri elkargoa	10,9	
3.Barnekaldea	8,5	100,0
4.Iparraldea	18,3	85,8
5.Euskal Herria	38,8	86,1

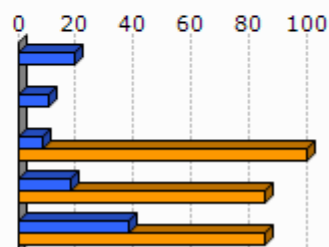

Unit.: %

Pöle emploi eta Espainiako Enplegu eta Gizarte Segurantzza Ministerioa, 2007/2011

	Lan-kalera ketagatik langabezia egoeran (2011)	Kontratu amaieragatik langabezia egoeran (2011)
1.Arrosa	0,0	100,0
2.Garazi-Baigorri herri elkargoa	8,6	91,4
3.Barnekaldea	10,9	87,4
4.Iparraldea	25,2	66,3

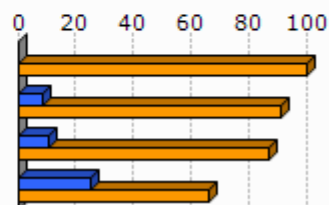

Unit.: %

Pöle emploi, 2011

2.3 Katgoria Sozio-Profesionala eta formazio maila

	Laborari aktiboen presentzia (2009)	Laborari aktiboen hazkundera (1999/2009)
1.Arrosa	5,1	-60,7
2.Garazi-Baigorri herri elkargoa	17,5	-19,8
3.Barnekaldea	15,9	-24,0
4.Iparraldea	3,2	-23,7

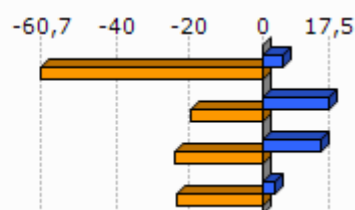

Unit.: %
INSEE, 1999/2009

	Enpresa buru, artisau eta merkatari aktiboen presentzia (2009)	Enpresa buru, artisau eta merkatari aktiboen hazkundera (1999/2009)
1.Arrosa	12,8	145,7
2.Garazi-Baigorri herri elkargoa	9,9	18,0
3.Barnekaldea	8,8	5,9
4.Iparraldea	8,8	2,8

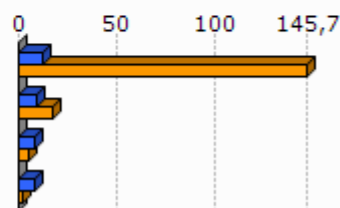

Unit.: %
INSEE, 1999/2009

	Kudeatzaile eta lanbide intelektualak aktiboen presentzia (2009)	Kudeatzaile eta lanbide intelektualak aktiboen hazkundera (1999/2009)
1.Arrosa	2,6	-50,9
2.Garazi-Baigorri herri elkargoa	5,8	24,1
3.Barnekaldea	6,0	46,1
4.Iparraldea	11,6	30,0

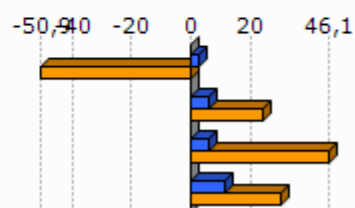

Unit.: %
INSEE, 1999/2009

	Tarteko lanbideak aktiboen presentzia (2009)	Tarteko lanbideak aktiboen hazkundera (1999/2009)
1.Arrosa	17,9	-31,2
2.Garazi-Baigorri herri elkargoa	17,2	20,6
3.Barnekaldea	18,2	28,2
4.Iparraldea	25,5	26,2

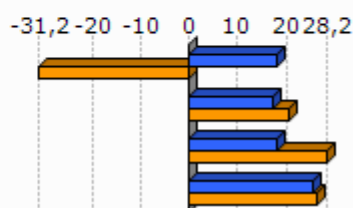

Unit.: %
INSEE, 1999/2009

	Enplegatuak aktiboen presentzia (2009)	Enplegatuak aktiboen hazkundera (1999/2009)
1.Arrosa	43,6	85,7
2.Garazi-Baigorri herri elkargoa	26,8	6,6
3.Barnekaldea	24,1	-0,7
4.Iparraldea	31,6	1,6

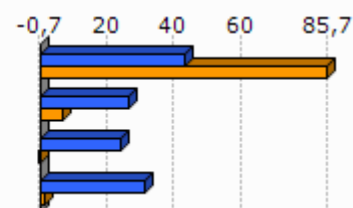

Unit.: %
INSEE, 1999/2009

	Langileak aktiboen presentzia (2009)	Langileak aktiboen hazkundera (1999/2009)
1.Arrosa	17,9	-23,6
2.Garazi-Baigorri herri elkargoa	22,9	-2,9
3.Barnekaldea	27,3	-7,5
4.Iparraldea	20,3	-3,4

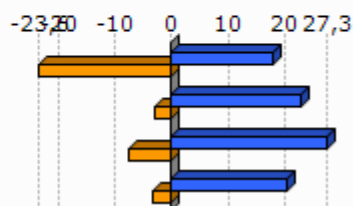

Unit.: %
INSEE, 1999/2009

	Diploma profesionalik gabeko biztanleriaren presentzia (2008)	Teknikalari diploma oinarrikoa duen biztanleriaren presentzia (2008)	Batxilergoa duen biztanleriaren presentzia (2008)	Goi mailako ikasketetako diploma duen biztanleriaren presentzia (2008)
1.Arrosa	36,0	27,8	14,6	21,6
2.Garazi-Baigorri herri elkargoa	40,2	27,9	15,1	16,8
3.Barnekaldea	41,2	28,3	14,2	16,3
4.Iparraldea	32,7	26,7	17,1	23,6

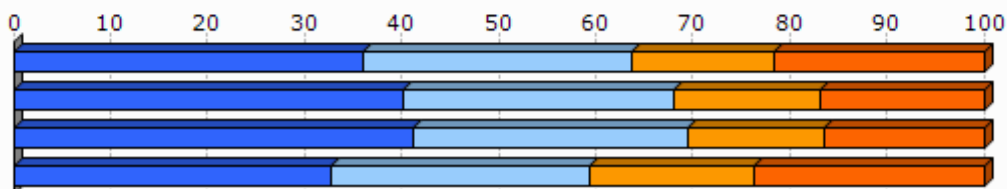

Unit.: %
INSEE, 2008

2.4 Errenta

	1.Arrosa	2.Garazi-Baigorri herri elkargoa
Errenta mediana (kontsumo unitateko), (2010)	16 422	16 037
Errentaren bederatzigarren dezila (kontsumo unitateko), (2010)		30 338
Errentaren lehen dezila (kontsumo unitateko), (2010)		6 793

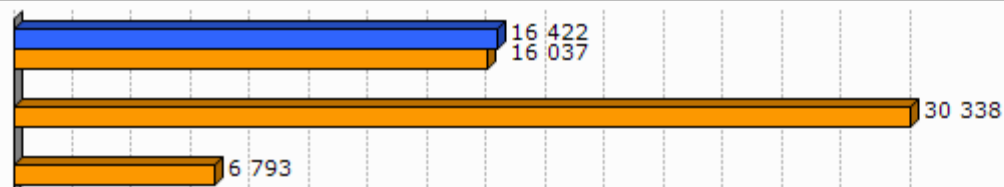

Unit.: €
INSEE, 2010

	Errenta dezilen arteko distantzia (kontsumo unitateko), (2010)
1.Arrosa	
2.Garazi-Baigorri herri elkargoa	4,5

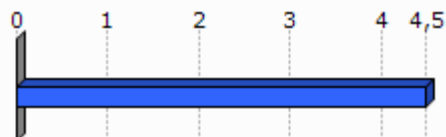

Unit.: Unitate gabekoa
INSEE, 2010

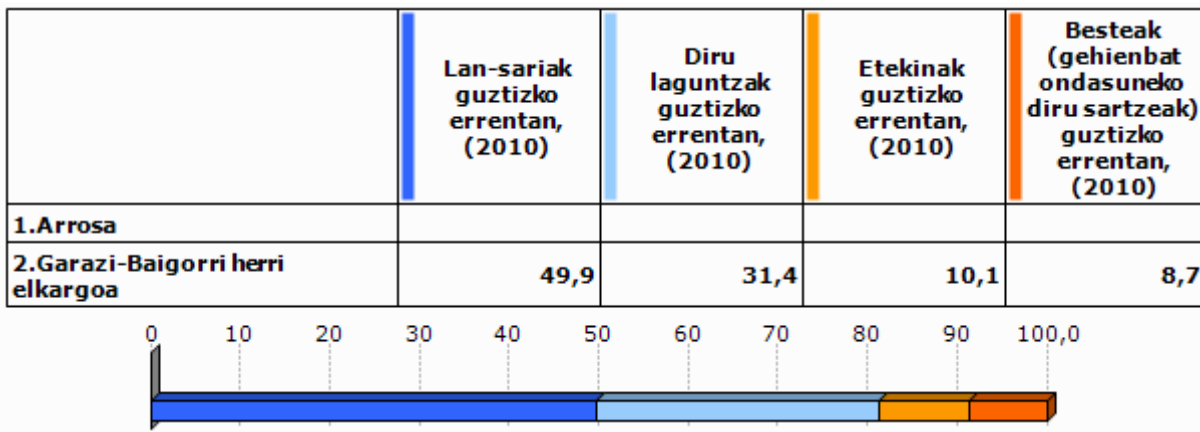

Unit.: %
INSEE, 2010

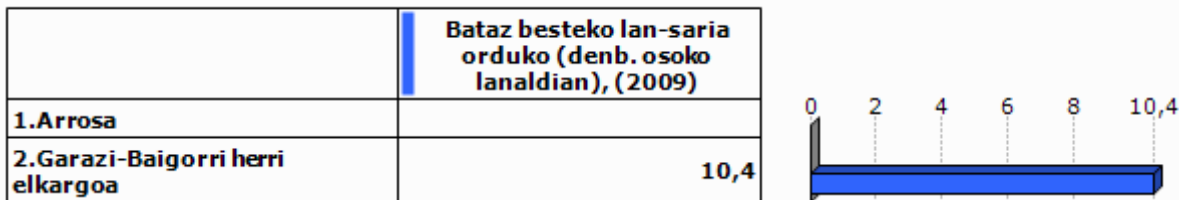

Unit.: €
INSEE, 2009

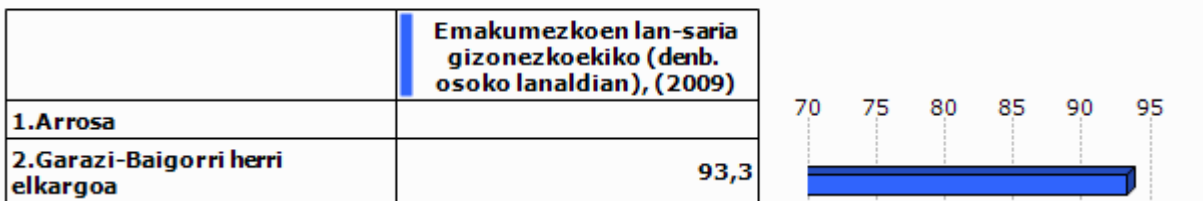

Unit.: %
INSEE, 2009

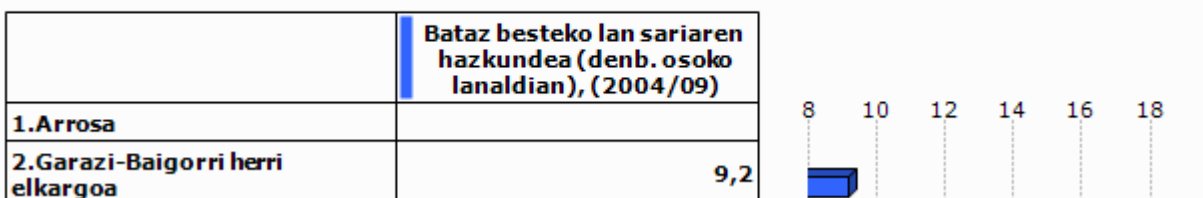

Unit.: %
INSEE, 2004/2009

2.5 Arrisku ekonomikoaren menpeko giza talde nagusiak

Gazteak

	Gazteen iraute tasa, (1999/2009)	Emakumezko gazteen iraute tasa, (1999/2009)
1.Arrosa	-16,8	55,6
2.Garazi-Baigorri herri elkargoa	-10,5	-12,8
3.Barnekaldea	-16,9	-19,8
4.Iparraldea	-4,8	-3,8
5.Euskal Herria	15,3	15,5

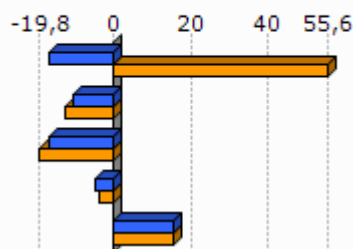

Unit.: %

INSEE eta INE. Ekoizpen propioa., 1999/2009

	Gazte langabetuak (<25 urte) langabetu guztiekiko (2011)	Gazte langabetuen hazkundera (<25 urte) (2007/11)
1.Arrosa	0,0	
2.Garazi-Baigorri herri elkargoa	6,3	58,3
3.Barnekaldea	6,2	34,1
4.Iparraldea	14,6	45,2
5.Euskal Herria	9,0	102,5

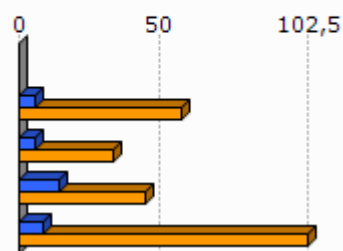

Unit.: %

Pôle emploi eta Espainiako Enplegu eta Gizarte Segurantzza Ministerioa, 2007/2011

	1.Arrosa	2.Garazi-Baigorri herri elkargoa
Emakumezko gazteen (18-25) batz besteko lan-saria orduko (denb. osoko lanaldian), (2009)		8,3
Gizonezko gazteen (18-25) batz besteko lan-saria orduko (denb. osoko lanaldian), (2009)		8,5

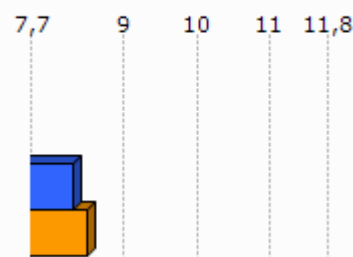

Unit.: €

INSEE, 2009

Adinekoak

	1.Arrosa	2.Garazi-Baigorri herri elkargoa	3.Barnekaldea	4.Iparraldea
65 urtetik gorako biztanleak etxean bakarrik, (2009)	24	661	2 422	19 864
75 urtetik gorako biztanleak etxean bakarrik, (2009)	16	369	1 524	12 683

Unit.: Kopuru gordina
INSEE, 2009

	Adineko biztanleen bakartasun maila (>65 urte), (2009)	Zaharren menpekotasun indizea, (2009)
1.Arrosa	26,4	31,4
2.Garazi-Baigorri herri elkargoa	22,8	39,5
3.Barnekaldea	24,6	39,4
4.Iparraldea	31,4	35,1
5.Euskal Herria		29,7

Unit.: %
INSEE eta INE, 2009

Guraso bakarreko familiak

	1.Arrosa	2.Garazi-Baigorri herri elkargoa	3.Barnekaldea	4.Iparraldea
Guraso bakarreko (<65 urte) familia nuklearrak, (2009)	8	273	856	9 983

Unit.: Kopuru gordina
INSEE, 2009

	Guraso bakarreko (<65 urte) familia nuklearren proportzioa, (2009)	Guraso bakarreko (<65 urte) familia nuklearren emakumezkotasuna, (2009)
1.Arrosa	5,4	50,0
2.Garazi-Baigorri herri elkargoa	8,2	78,0
3.Barnekaldea	7,4	77,0
4.Iparraldea	12,5	83,0

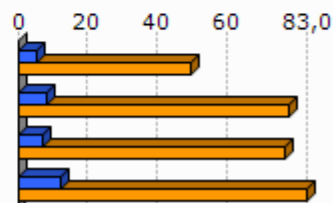

Unit.: %
INSEE, 2009

	1.Arrosa	2.Garazi-Baigorri herri elkargoa	3.Barnekaldea	4.Iparraldea
Guraso bakarreko haur kopurua (0-24 urte bitartean), (2009)	12	313	931	11 658

Unit.: Kopuru gordina
INSEE, 2009

	Guraso bakarreko haur kopuruaren proportzioa (0-24 urte bitartean), (2009)
1.Arrosa	10,0
2.Garazi-Baigorri herri elkargoa	12,1
3.Barnekaldea	11,1
4.Iparraldea	19,8

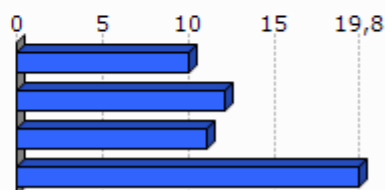

Unit.: %
INSEE, 2009

3. Jarduera ekonomikoa

3.1 Ehun ekonomikoa

	1.Arrosa	2.Garazi-Baigorri herri elkargoa	3.Barnekaldea	4.Iparaldea	5.Euskal Herria
Establezimendu kopurua (2013-01)	48	1 179	3 839	22 899	243 998

Unit.: Kopuru gordina
SIRENE, DIRAE eta CAMERDATA, 2013-01

	Lehen sektoreko establez imenduen proportzioa (2013-01)	Industria sektoreko establez imenduen proportzioa (2013-01)	Eraikuntza sektoreko establez imenduen proportzioa (2013-01)	Zerbitzuen sektoreko establez imenduen proportzioa (2013-01)
1.Arrosa	18,8	6,2	10,4	64,6
2.Garazi-Baigorri herri elkargoa	20,7	9,5	6,8	63,0
3.Barnekaldea	24,5	10,7	7,3	57,5
4.Iparaldea	6,3	6,1	8,0	79,6
5.Euskal Herria	3,3	8,3	13,9	74,5

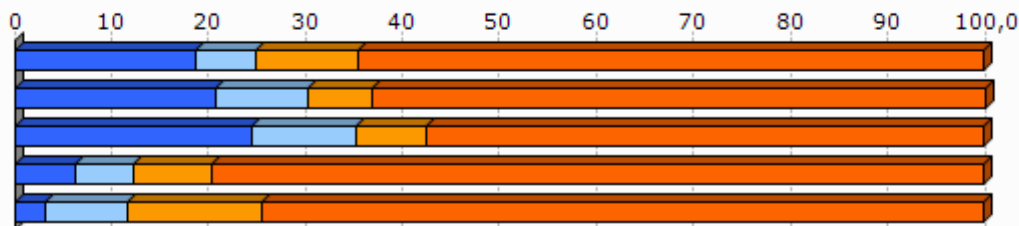

Unit.: %
SIRENE, DIRAE eta CAMERDATA, 2013-01

	Establezimenduen bertakotutze tasa (2013-01)
1.Arrosa	97,9
2.Garazi-Baigorri herri elkargoa	96,4
3.Barnekaldea	96,3
4.Iparaldea	89,8
5.Euskal Herria	90,6

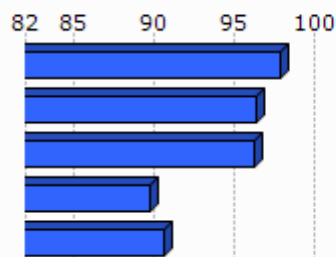

Unit.: %
SIRENE, DIRAE eta CAMERDATA. Ekoizpen propioa., 2013-01

	Jarduera industrialeko teknologia maila handia (2013-01)	Jarduera industrialeko teknologia maila ertain-handia (2013-01)	Jarduera industrialeko teknologia maila ertain-txikia (2013-01)	Jarduera industrialeko teknologia maila txikia (2013-01)
1.Arrosa	0,0	0,0	0,0	100,0
2.Garazi-Baigorri herri elkargoa	0,0	1,8	12,5	85,7
3.Barnekaldea	1,0	2,5	22,7	73,9
4.Iparraldea	1,8	10,2	24,8	63,2
5.Euskal Herria	1,8	15,6	44,0	38,6

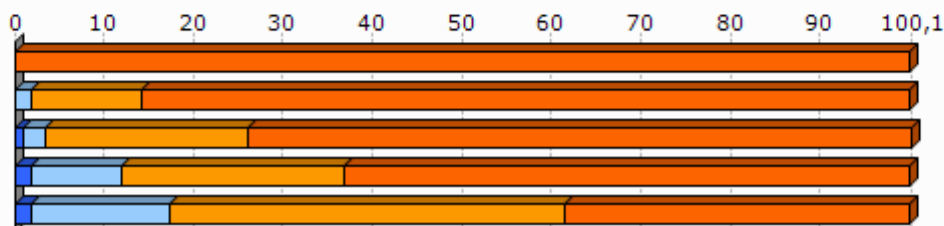

Unit.: %
SIRENE, DIRAE eta CAMERDATA, 2013-01

3.2 Giza lan eskua

	Biztanleria aktiboaren egituraren indizea (2009)	Hurrengo hamarkadan erretiroa hartu behar duen langilegoa (2009)
1.Arrosa	28,4	29,9
2.Garazi-Baigorri herri elkargoa	31,6	36,2
3.Barnekaldea	31,3	36,2
4.Iparraldea	32,0	33,5
5.Euskal Herria		13,3

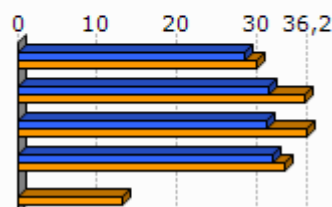

Unit.: %
INSEE eta INE, 2009

	Udalerrian bizi diren landunak, udalerriko lanpostuekiko (2009)	Udalerrian bizi eta lan egiten duten landunak, udalerriko landunekiko (2009)
1.Arrosa	-41,8	38,0
2.Garazi-Baigorri herri elkargoa	-12,6	42,6
3.Barnekaldea	-9,4	40,3
4.Iparraldea	0,3	37,0

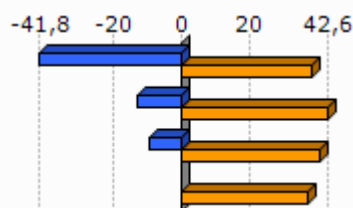

Unit.: %
INSEE, 2009

	Tokiko ekonomiara bideratutako enplegua (2009)	Tokiko ekonomiara bideratutako enpleguaren hazkundera (1999/2009)
1.Arrosa	42,2	2,2
2.Garazi-Baigorri herri elkargoa	59,7	-2,1
3.Barnekaldea	54,9	-4,4
4.Iparraldea	70,2	-2,1

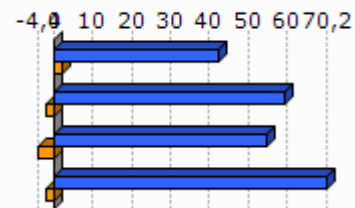

Unit.: %
INSEE, 1999/2009

	Ekintzaitetasun ekonomikoaren tasa (2013-01)
1.Arrosa	91,7
2.Garazi-Baigorri herri elkargoa	88,1
3.Barnekaldea	89,0
4.Iparraldea	84,0
5.Euskal Herria	84,0

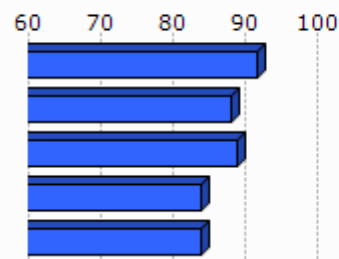

Unit.: %
SIRENE, DIRAE eta CAMERDATA, 2013-01

	Autonomoen tasa (2013-01)
1.Arrosa	21,9
2.Garazi-Baigorri herri elkargoa	31,6
3.Barnekaldea	27,9
4.Iparraldea	17,7
5.Euskal Herria	19,0

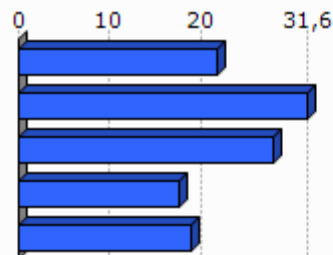

Unit.: %
SIRENE eta Espainiako Enplegu eta Gizarte Segurantzza Ministerioa. Ekoizpen propioa., 2013-01

3.3 Laborantza

	Ustiategi kopurua (2010)	Ustiategiaren hazkundera (2000/10)
1.Arrosa	19	-4
2.Garazi-Baigorri herri elkargoa	875	-157
3.Barnekaldea	2 863	-445
4.Iparraldea	4 453	-1 415
5.Euskal Herria	37 090	-34 609

Unit.: Kopuru gordina
Frantziako Laborantza, Nekazaritzako Elikagaien eta Basoen Ministerioa eta INE, 2000/10

	Ustiatgien hazkundera (2000/10), (Unit.: %)	Bataz besteko produkzio gordina ustiategiko (2010)
1.Arrosa	-17,4	42,4
2.Garazi-Baigorri herri elkargoa	-15,2	52,3
3.Barnekaldea	-13,5	51,8
4.Iparraldea	-25,6	49,7
5.Euskal Herria	-48,3	

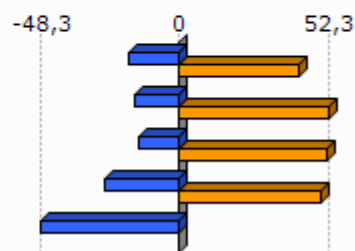

Unit.: K€

Frantziako Laborantza, Nekazaritzako Elikagaien eta Basoen Ministerioa eta INE, 2000/10

Frantziako Laborantza, Nekazaritzako Elikagaien eta Basoen Ministerioa, 2010

	Ustiatgien bataz besteko NAE azalera (2010)	NAE azalaren hazkundera (2000/10)
1.Arrosa	34,6	31,7
2.Garazi-Baigorri herri elkargoa	26,6	-6,1
3.Barnekaldea	31,4	-6,9
4.Iparraldea	28,1	-9,6
5.Euskal Herria	23,5	-13,7

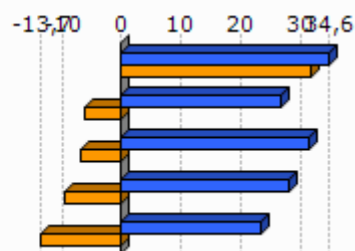

Unit.: Unit.: Ha/ustiategiko; %

Frantziako Laborantza, Nekazaritzako Elikagaien eta Basoen Ministerioa eta INE, 2000/10

	Oinordegabeko 50 urtetik gorako ustiategi-buruak (2010)
1.Arrosa	47,4
2.Garazi-Baigorri herri elkargoa	23,5
3.Barnekaldea	23,4
4.Iparraldea	27,9

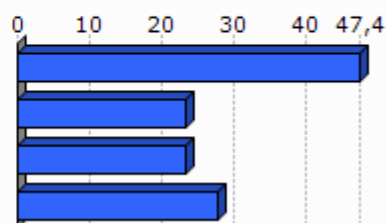

Unit.: %

Frantziako Laborantza, Nekazaritzako Elikagaien eta Basoen Ministerioa, 2010

4. Lurralde antolamendua eta hirigintza

4.1 Lurralde antolamendua

	NATUR A2000 eremua (2013-05)	ZNIEFF I eremua (2010)	ZNIEFF II eremua (2010)
1.Arrosa	67,0	0,0	93,6
2.Garazi-Baigorri herri elkargoa	50,4	4,1	58,0
3.Barnekaldea	24,8	6,3	38,2
4.Iparraldea	23,9	6,0	33,1

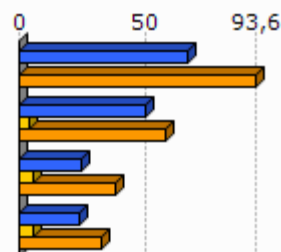

Unit.: %

Frantziako Ekologia, Garapen Iraunkorra eta Energiaren Ministerioa , 2013/05 eta 2010

	Lurraren artifizializazioa (%), 2006
1.Arrosa	2,7
2.Garazi-Baigorri herri elkargoa	2,3
3.Barnekaldea	1,4
4.Iparraldea	6,6
5.Euskal Herria	2,5

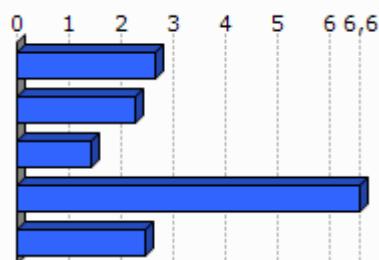

Unit.: %

Corine Land Cover, 2006

	1.Arrosa
Lur artifizializazioaren hazkundera (1990/2000)	0,0
Lur artifizializazioaren hazkundera (2000/06)	-0,1

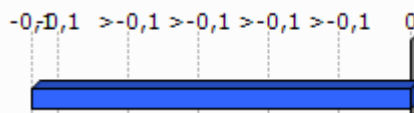

Unit.: %

Corine Land Cover, 1990/2000 eta 2000/2006

	PLHaren presentzia (2011)	Hirigintza arautzeko planen presentzia (2011)	Lurralde Koherentziarako Planen presentzia (SCOT) (2013)
1.Arrosa	EZ	CarteCom (Onartua)	EZ

Unit.: Bai/Ez; presentzia eta tipologia; Bai/Ez

DATAR, 2011

DGALN, 2013

	2.Garazi-Baigorri herri elkargoa	3.Barne kaldea	4.Ipar raldea
Hirigintza dokumenturik gabeko herriak (%), (2011)	43,3	47,8	35,2
Lurralde Koherentziarako Plana duten herriak (%), (2013)	0,0	7,1	33,3
PLHa duten herriak (%), (2011)	0,0	0,9	6,3

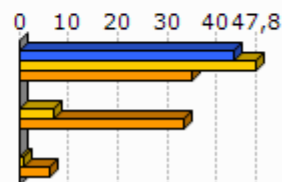

Unit.: %
 DATAR, 2011
 DGALN, 2013

4.2 Hirigintza

	Baimendutako etxebizitza eraikuntzen batz besteko kopurua urtero (2002/07)	Baimendutako etxebizitza eraikuntzen batz besteko kopurua urtero (2008/12)
1.Arrosa	3	5
2.Garazi-Baigorri herri elkargoa	233	249
3.Barnekaldea	497	619
4.Iparraldea	3 223	3 071
5.Euskal Herria	33 607	19 397

Unit.: Kopuru gordina
 Frantziako Ekologia, Garapen Iraunkorra eta Energiaren Ministerioa eta Espainiako Sustapen Ministerioa, 2002/07 eta 2008/2012

	Baimendutako etxebizitza eraikuntzen batz besteko azalera urtero (2002/07)	Baimendutako etxebizitza eraikuntzen batz besteko azalera urtero (2008/12)
1.Arrosa	469	631
2.Garazi-Baigorri herri elkargoa	24 914	23 165
3.Barnekaldea	60 953	62 185
4.Iparraldea	310 544	275 668
5.Euskal Herria	2 974 544	1 829 868

Unit.: m2
 Frantziako Ekologia, Garapen Iraunkorra eta Energiaren Ministerioa eta Espainiako Sustapen Ministerioa, 2002/07 eta 2008/2012

5. Etxebizitza

	Etxebizitza parkearen hazkundera (1999/2009)	Bigarren etxebizitzaren hazkundera (1999/2009)
1.Arrosa	6,7	0,9
2.Garazi-Baigorri herri elkargoa	19,9	72,0
3.Barnekaldea	14,8	32,7
4.Iparraldea	19,0	34,3
5.Euskal Herria	15,7	1,4

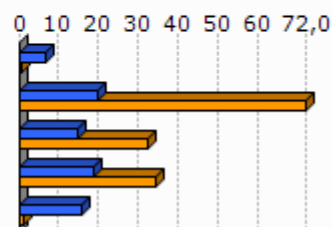

Unit.: %
INSEE eta INE, 1999/2009

	Bigarren etxebizitzaren presentzia (2009)	Etxebizitza hutsen presentzia (2009)
1.Arrosa	19,8	4,7
2.Garazi-Baigorri herri elkargoa	20,4	6,7
3.Barnekaldea	13,8	7,2
4.Iparraldea	20,8	4,3
5.Euskal Herria	7,2	8,3

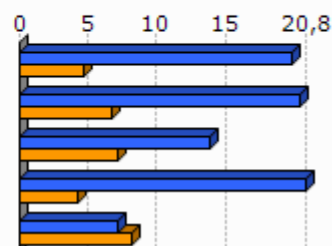

Unit.: %
INSEE eta INE, 2009

	Etxebizitzaren batz besteko prezioa (2013)
1.Arrosa	1 910
2.Garazi-Baigorri herri elkargoa	1 798
3.Barnekaldea	1 704
4.Iparraldea	2 024
5.Euskal Herria	2 565

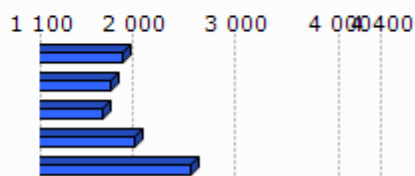

Unit.: €/m²
Ekoizpen propioa, 2013
* Euskal Herria: Zazpi hiriburu eta 25.000 biztanletik gorako udalerrien batz bestekoa.

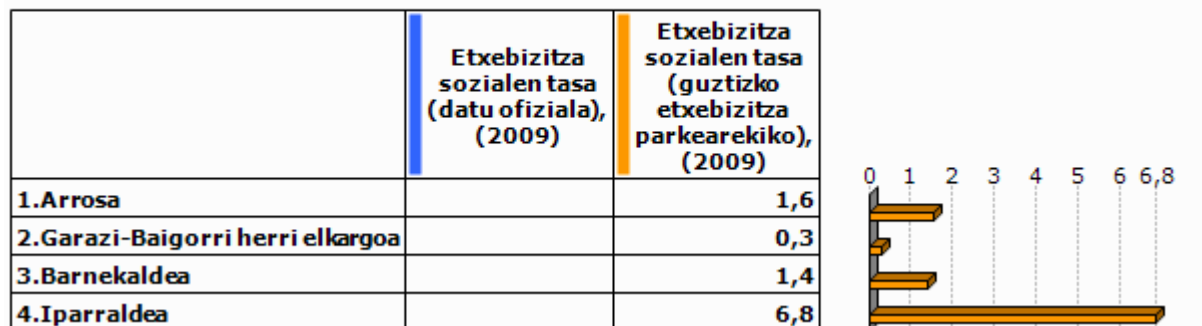

Unit.: %

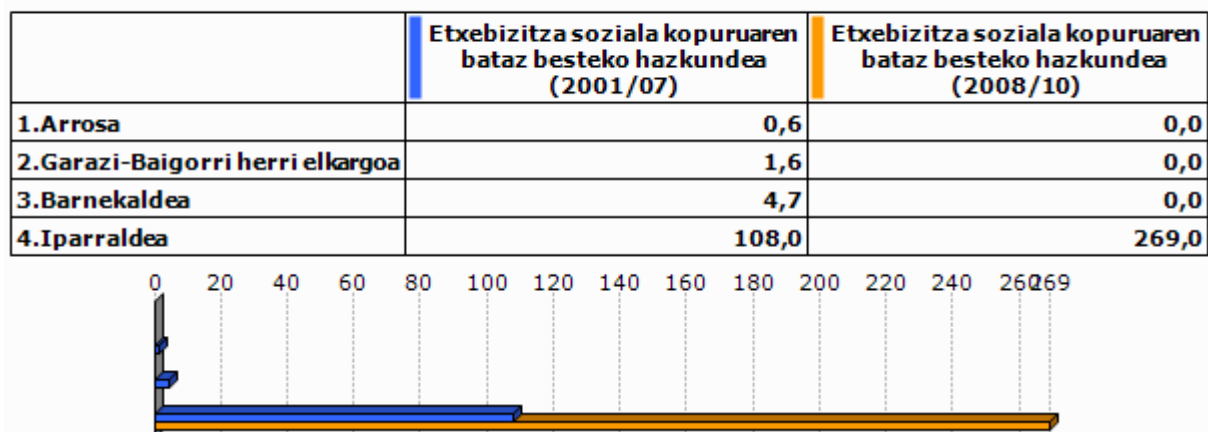
Lurralde berdintasuna eta etxebizitzaren ministerioa, 2009
Akitaniako DREAL eta INSEE. Ekoizpen propioa., 2009Unit.: urteko batz besteko kopurua
DREAL Aquitaine, 2001/07 eta 2008/2010

6. Azpiegitura eta zerbitzuen irisgarritasuna

	Garraio publikoaren lotura kopurua (2013)
1. Arrosa	1,0
2. Garazi-Baigorri herri elkargoa	0,4
3. Barnekaldea	0,4
4. Iparraldea	0,7

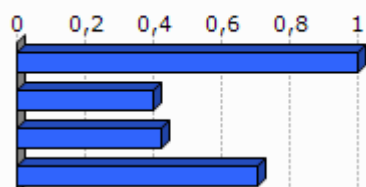

Unit.: Kopuru gordina
Ekoizpen propioa, 2013

	1. Arrosa	2. Garazi-Baigorri herri elkargoa	3. Barnekaldea	4. Iparraldea	5. Euskal Herria
Osasun zentro azpiegitura gertuenera errepide bidezko distantzia (2012)	12,5	9,2	10,6	9,2	2,7
Ospital gertuenera errepide bidezko distantzia (2012)	12,2	8,9	9,5	9,4	2,2
Txikizkako merkataritza gertuenera errepide bidezko distantzia (2012)	0,0	2,5	3,2	2,5	1,3
Janarizko txikizkako merkataritza gertuenera errepide bidezko distantzia (2012)	0,0	2,9	3,6	2,9	2,4
Finantza bulego gertuenera errepide bidezko distantzia (2012)	9,5	7,2	8,2	7,3	3,7

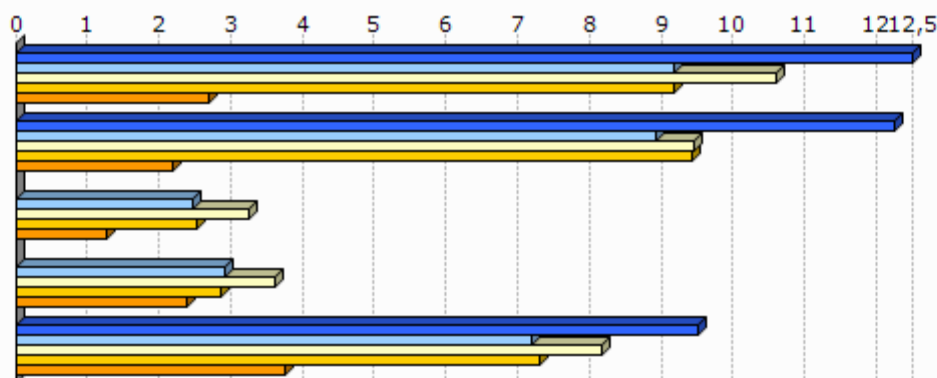

Unit.: Km.

INSEE, Nafarroako Gobernua, EUSTAT, Nafarroako Datu Espazialen Azpiegitura eta Espainiako Sustapen Ministerioa. Ekoizpen propioa., 2012

INSEE, EUSTAT eta Nafarroako Datu Espazialen Azpiegitura. Ekoizpen propioa., 2012

INSEE, EUSTAT, CAMERDATA eta Espainiako Sustapen Ministerioa. Ekoizpen propioa., 2012

INSEE, EUSTAT, CAMERDATA eta Espainiako Sustapen Ministerioa. Ekoizpen propioa., 2012

INSEE, EUSTAT eta CAMERDATA. Ekoizpen propioa., 2012

7.Tokiko fiskalitate zuzena

	Etxebizitzei ezarritako zerga (TH), (2012)	Eraikitako lurri ezarritako zerga (TFB), (2012)	Eraiki gabeko lurri ezarritako zerga (TFNB), (2012)	Enpresei ezarritako zerga (CFE), (2012)
1.Arrosa	15,0	9,0	32,0	18,7
2.Garazi-Baigorri herri elkargoa	17,9	9,0	33,9	22,5
3.Barnekaldea	13,9	8,7	32,4	22,2
4.Iparraldea	14,0	9,3	32,2	22,3
Garazi-Baigorri herri elkargoko fiskalitate zuzena	5,3	2,7	9,8	5,0

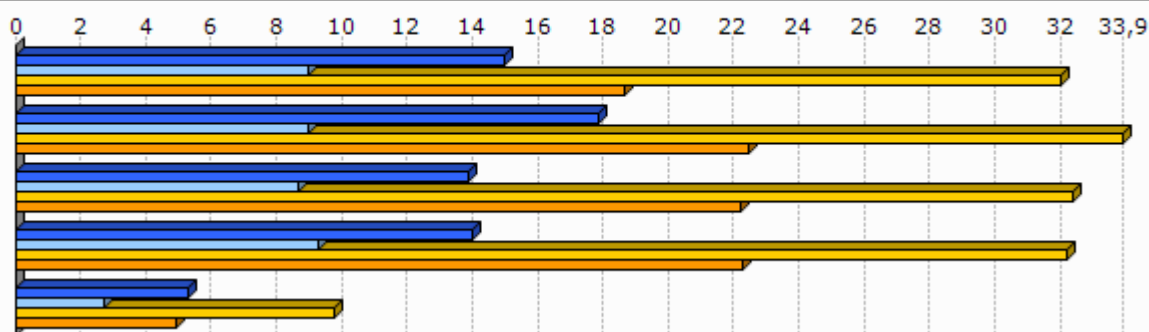

Unit.: %

Kondu publikoen, aurrekontuaren eta estatu erreformaren ministerioa, 2012

	1.Arrosa
Eraiki gabeko lurri ezarritako zergaren urteko batz besteko hazkundea (TFNB) (2008/12)	3,7
Eraikitako lurri ezarritako zergaren urteko batz besteko hazkundea (TFB) (2008/12)	2,5
Etxebizitzei ezarritako zergaren urteko batz besteko hazkundea (TH) (2008/12)	23,2

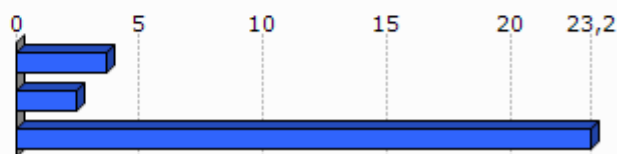

Unit.: %

Kondu publikoen, aurrekontuaren eta estatu erreformaren ministerioa, 2008/12

8. Tokiko nortasuna eta joera politikoa

8.1 Tokiko nortasuna

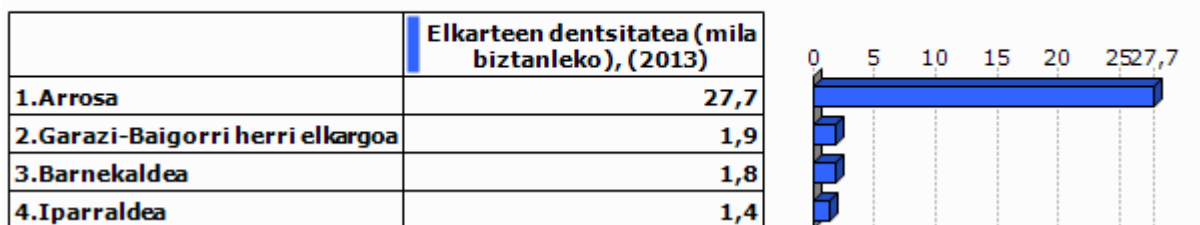

Unit.: %o

INSEE. Ekoizpen propioa., 2013

	Euskararen ezagutza tasa (2010)	Euskararen erabilera sozialaren tasa (2010)	Euskarazko matrikulazio tasa lehen hezkuntzan (2012)
1.Arrosa	54,8	22,4	40,0
2.Garazi-Baigorri herri elkargoa	65,8	36,0	34,5
3.Barnekaldea	50,0	23,9	
4.Iparraldea	17,0	4,5	26,1
5.Euskal Herria	29,9	10,4	66,0

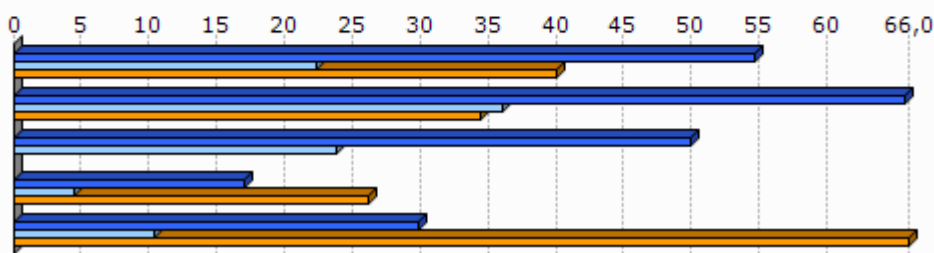

Unit.: %

Euskal Herriko Hizkuntza Adierazle Sistema (EAS), INSEE, EUSTAT, INE eta Nafarroako Estatistika Zerbitzua., 2010
Pirinio Atlantikoetako Hezkuntza Nazionalaren Departamentu Zerbitzua, EUSTAT eta Nafarroako Gobernu., 2012

	1.Arrosa	2.Garazi-Baigorri herri elkargoa	3.Barnekaldea	4.Iparaldea	5.Euskal Herria
Euskarazko Haur Hezkuntza-Lehen Hezkuntza azpiegitura gertuenera errepide bidezko distantzia (2012)	9,5	7,4	14,7	12,2	7,4
Haur Hezkuntza-Lehen Hezkuntza azpiegitura gertuenera errepide bidezko distantzia (2012)	0,0	1,0	1,2	0,9	2,3
Euskarazko bigarren hezkuntzako azpiegitura gertuenera errepide bidezko distantzia (2012)	25,7	18,1	25,3	21,2	19,0
Bigarren hezkuntzako azpiegitura gertuenera errepide bidezko distantzia (2012)	9,5	7,2	7,4	6,9	1,6
Euskaltegi gertuenera errepide bidezko distantzia (2012)	12,5	9,0	10,7	9,4	9,7

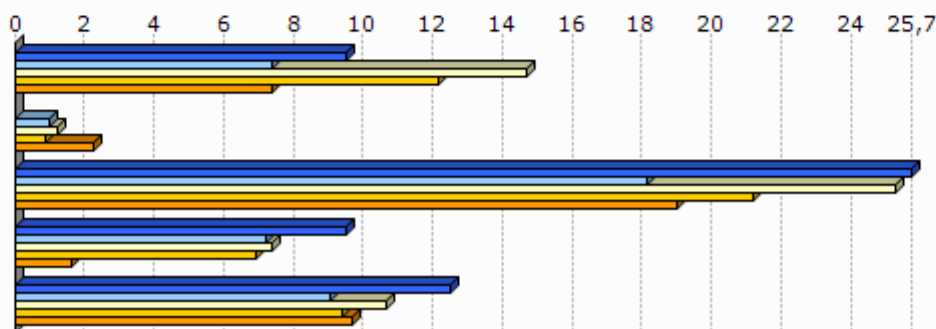

Unit.: Km.

Seaska, INSEE, Nafarroako Gobernua, EUSTAT eta Espainiako Sustapen Ministerioa. Ekoizpen propioa., 2012
 INSEE, Nafarroako Gobernua, EUSTAT, Nafarroako Datu Espazialen Azpiegitura eta Espainiako Sustapen Ministerioa. Ekoizpen propioa., 2012
 INSEE, Nafarroako Gobernua, EUSTAT eta Espainiako Sustapen Ministerioa. Ekoizpen propioa., 2012
 INSEE, EUSTAT eta Nafarroako Datu Espazialen Azpiegitura. Ekoizpen propioa., 2012
 AEK, HABE, IKA eta bilaketa propioa. Ekoizpen propioa., 2012

8.2 Joera politikoa

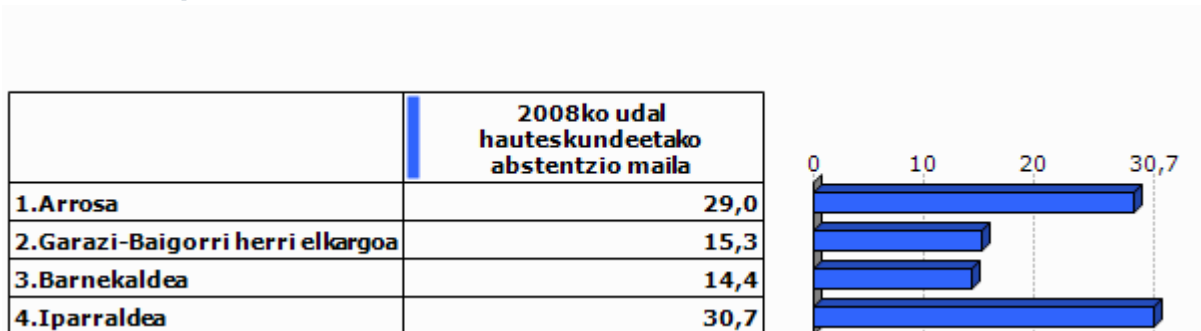

Unit.: %

Frantziako Barne Ministerioa, 2008

	1.Arrosa	2.Garazi-Baigorri herri elkargoa	3.Barnekaldea	4.Iparraldea
Eskualdeko hauteskundeetako abstentzioaren bilakaera (2004/10)	14,4	40,9	39,8	35,1
Legebiltzarreko hauteskundeetako abstentzioaren bilakaera (2007/12)	-3,1	1,7	6,2	6,8
Lehendakaritza hauteskundeetako abstentzioaren bilakaera (2007/12)	18,5	20,8	24,7	31,5
Europar legebiltzarreko hauteskundeetako abstentzioaren bilakaera (2004/09)	27,3	-3,6	-3,4	-0,2

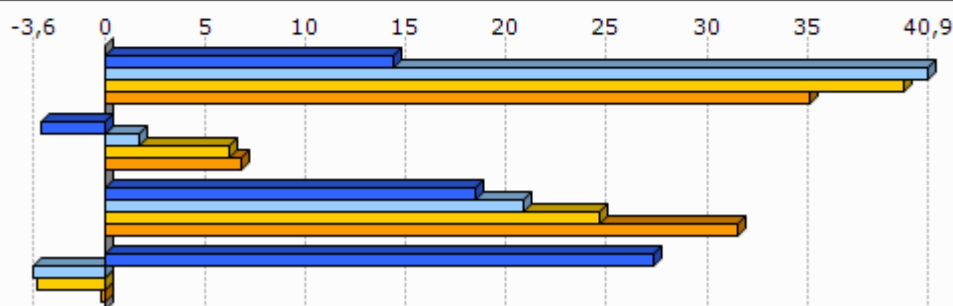

Unit.: %

Frantziako Barne Ministerioa, 2004/12

	Ezker muturreko alderdien hauteskundeetan batz besteko presentzia	Ezkerreko alderdien hauteskundeetan batz besteko presentzia	Alderdi abertzaleen hauteskundeetan batz besteko presentzia	Eskuineko alderdien hauteskundeetan batz besteko presentzia	Eskuin muturreko alderdien hauteskundeetan batz besteko presentzia
1.Arrosa	3,7	31,8	23,4	33,0	5,2



Unit.: %

Frantziako Barne Ministerioa. Ekoizpen propioa., 2008/12

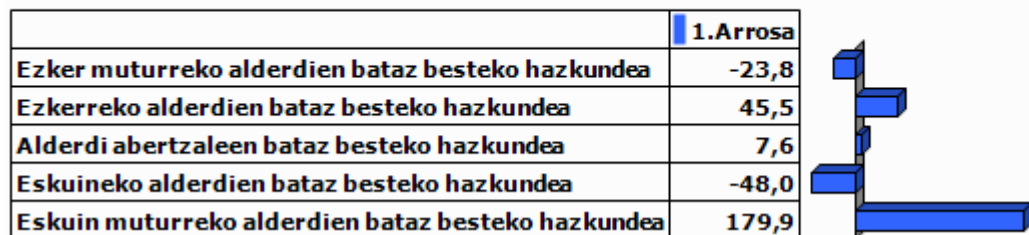

Unit.: %

Frantziako Barne Ministerioa. Ekoizpen propioa., 2001/12

9.0 harrak

GAZTEEN ETA EMAKUMEZKO GAZTEEN IRAUTE TASA

Gazteen iraute tasak eta emakumezko gazteen iraute tasak azken hamarkadako gazte kopuruaren hazkundera neurtzen dute. 1999 urteko 10 eta 19 urte bitarteko (emakumezko) gazteen kopurua 2009 urteko 20 eta 29 urte bitarteko (emakumezko) gazteen kopuruarekin alderatuz ekoizturiko adierazlea da, kasu bietan. Saldo positiboak zein negatiboak (emakumezko) gazteen erakartzea zein ihesa aditzera ematen digute.

LANGABEZIA

Enplegu bulegoetan langabetu gisa (A kategoria, Pôle emploi-ren sailkapenaren arabera) erregistraturiko pertsona kopurua aditzera ematen du.

Enplegua sustatzeko instituzioetan langabetu gisa erregistratzeko bi arrazoi erakusten dira hemen:

- Lan kaleratzeagatik: Arrazoi ezberdinetatik eratorri daitekeen egoera.
- Lan kontratu bukaeragatik: Epe mugatuko kontratu baten amaiera dela medio.

Badira langabetu gisa erregistratua egoteko egoera mota gehiago, hala nola, dimisioak eta lehenengo aldiz lan merkatura gerturatzen direnak, baina ez ditugu txostenean erantsi langabetu kopuru txikiak barnebiltzen baitituzte.

FORMAZIOA

Gizartearen formazioa INSEEren sailkapenean oinarritua dago baina hemen zabalago lantzen da. Ondorioz, 15 urtetik gorako jendetzak lortutako maila altueneko diploma aztertzen da hurrengo taulan ageri den baliokidetzen arabera:

GAINDEGIAko nomenklatura	INSEE ko nomenklatura
Diploma profesionalik gabeko biztanleria (% 15+ urte)	Pas de scolarité Aucun diplôme mais scolarité jusqu'en école primaire ou au collège Aucun diplôme mais scolarité au-delà du collège
Diploma gorenatzat, teknikalari diploma oinarritzkoa duen biztanleria (% 15+ urte)	Certificat c'études primaires BEPC, brevet élémentaire, brevet des collèges Certificat c'aptitudes professionnelles, brevet de compagnon Brevet d'études professionnelles
Diploma gorenatza, batxilergoa duen biztanleria (% 15+ urte)	Baccalauréat général, brevet supérieur Bac technologique ou professionnel, brevet professionnel ou de technicien, BEC, BEI, BEH, capacité en droit
Diploma gorenatza, goi mailako ikasketetako diploma duen biztanleria (% 15+ urte)	Diplôme universitaire de 1er cycle, BTS, DUT, diplôme des professions sociales ou de santé, d'infirmière(ier) Diplôme universitaire de 2ème ou 3ème cycle (y compris médecine, pharmacie, dentaire), diplôme d'ingénieur, d'une grande école, doctorat, etc.

ERRENTA

INSEEk udalerrri mailan errentaren datuak udalerrri handientzat soilik argitaratzen ditu sekretu estatistikoa dela medio. Hori dela eta, maiz ez dago udalerrri mailako daturik tauletan.

Kontsumo Unitatea (KU)

Errentaren inguruko datuak *Kontsumo Unitatearen* (Unité de Consommation–UC) arabera ageri dira.

Kontsumo Unitatea Ekonomi Lankidetzaren eta Garapenerako Erakundeak (ELGE) definitutako koefiziente batzuen arabera etxalde bakoitzean diren pertsonen kontsumoaren ponderazioz sortutako unitatea da. Koefiziente horiek honakoak dira:

- 1: etxaldeko lehen helduarentzat
- 0.5: hamalau urtetik gorako beste pertsonentzat
- 0.3: hamalau urtetik beherako haurrentzat

Errentaren datuak *Kontsumo Unitatearen* arabera ematearen helburua etxaldeen arteko konposizio desorekak neutralizatzea da.

Mediana, dezilak eta errenta dezilen arteko distantzia

Errenta mediana eta errentaren lehen eta bederatzigarren dezila ageri da tauletan. Medianak errentaren arabera tamaina bereko bi multzotan banatzen du populazioa eta dezilek hamar zatitan banatzen dute. Lehen errenta dezilak errenta apalenak aditzera ematen ditu. Errenta dezilen arteko distantziak errenta banaketa desorekatuaren maila neurtzen du.

Errentaren jatorria

Errentaren jatorri posibleak lau dira:

- Lan sariak
- Diru laguntzak: erretiroen diru sartzak, pentsioak...
- Etekinak: horiek dira profesio liberalen diru sartzak
- Besteak (gehienbat ondasuneko diru sartzak): ondasunei esker egindako diru sartzak

ADINEKOAK

- Adinekoen bakartasun maila

Etxean bakarrik bizi den 65 urtetik gorako biztanleria kopurua aditzera ematen du, adin horretako ehun biztanleko.

- Zaharren menpekotasun indizea

65 urtetik gorako biztanleria kopurua aditzera ematen du, hauetaz arduratzeko adinean (15 eta 64 urte bitartean) dagoen ehun biztanleko.

GURASO BAKARREKO FAMILIAK

Familiaren definizioa

- Familia bat: Gutxienez etxalde batean bi pertsonen osatutako nukleo bat da. Honakoak dira aukerak:
 - bikote bat (eta bere haurrak baldin badira)
 - heldu bakar bat bere haurr(ar)ekin
- Familia baten seme/alabak: Pertsona bat familia baten seme edo alaba gisa aintzat hartzeko bikotekide gabe eta etxaldean haur propiorik gabe (baldin baditu) bizi behar da.

Guraso bakarreko familiak

Soilik 65 urte arteko guraso bakarreko familia monoparentalak aintzat hartu ditugu haurren zaintza eta erantzukizunerako zailtasunak izan ditzaketen familia unitateak kuantifikatzeko asmoz. Horrela, guraso bakarreko familietan non zaintza eta erantzukizunak kontrako norabidean izan daitezkeen alboratu ditugu.

JARDUERA EKONOMIKOA

Establezimenduen bertakotze tasa

Establezimenduen bertakotze tasak udalerriko establezimendu guztien artean egoitza nagusia Euskal Herrian dutenen ehunekoa aditzera ematen du.

Tokiko ekonomiara bideratutako enplegua

Ondasun eta zerbitzuen ekoizpenerako maila lokalean aurrera eramaten diren jarduerak dira eta hauen helburua tokiko biztanleen beharrak asetzear datza, izan bertakoa nahiz turista. Guztizko enpleguan tokiko ekonomiara bideratutako enpleguaren ehunekoa adierazten da.

Ekintzailetasun ekonomikoaren tasa

Ekintzailetasun ekonomikoaren tasak udalerriko establezimendu guztien artean egoitza nagusia udalerrian bertan dutenen ehunekoa aditzera ematen du

Biztanleria aktiboaren egituraren indizea

Biztanleria aktiboaren egituraren indizeak 15 eta 39 urte bitarteko ehun biztanle aktiboko 40 eta 64 urte bitarteko biztanle aktibo kopurua esaten digu. Biztanleria aktiboaren egituraren zahartze maila neurtzeko adierazlea da.

TOKIKO FISKALITATE ZUZENA**CFE**

Enpresei doakien zerga *Cotisation Foncière des Entreprises (CFE)* delakoa 2010 urtean ezarritako zerga da.

Herri elkargoen tokiko fiskalitate zuzena

Herri elkargoentzat, bi informazio ezarriak izan dira:

- Lehena, herri elkargoko lurraldean diren udalerrien zergaren bataz bestekoa, herriko etxeak finkatzen duen tasa herri elkargoko testuinguruan ikusteko.
- Bestea, herri elkargoak berak ezartzen duen zerga, informazio gehigarri bezala jarria ageri dena.

HAUTESKUNDEAK**Aintzat harturiko hauteskundeak**

Udalerrri mailako joera politikoaren azterketarako hauteskunde ezberdinetan lehen itzuliko emaitzak baliatuak izan dira. Horretarako, aniztasun politiko zabala erakusten duten hauteskundeak aintzat hartu dira. Hauteskunde mota bakoitzean izandako bilakaeraren neurketarako hauteskunde mota bakoitzeko azken bi deialdiak kontutan hartu dira.

Hona erabiliak izan diren hauteskundeak:

2001eko Udal hauteskundearen lehen itzulua	2008ko Udal hauteskundearen lehen itzulua
2007ko legebiltzarreko hauteskundearen lehen itzulua	2012ko Legebiltzarreko hauteskundearen lehen itzulua
2004ko Europar legebiltzarreko hauteskundearen lehen itzulua	2009ko Europar legebiltzarreko hauteskundearen lehen itzulua

Udalerrriko hauteskundearen kasuan, soilik 3.500 biztanletik gorako udalerrien emaitzak kontutan izan dira kopuru horren azpitik diren udalerrietan Frantziako hauteskunde sisteman indarrean den "panachage" delakoak ezinezkoa egiten baitu hautagaiak blokeen sailkapenetan txertatzea.

Alderdien sailkapena

Hauteskundeetan aurkezturiko hautagai zein alderdiak bost bloke handietan sailkatu ditugu joera politikoaren izaera zein honen bilakaera modu sintetikoan laburbiltzeko. Hurrengo taulan bost bloke horietan barnebildutako hautagaitzak zehaztuak dira eta ondoan hauteskunde bakoitzean hauentzat Frantziako Barne Ministerioak darabiltzan nomenklatura ageri da. ECO izen generikoa dutenak talde ezberdinetan banatuak izaten ahal dira hautagaiaren iritzi politikoaren arabera.

KODEA		IZENA	UDAL01	UDAL08	LEGISL07	LEGISL12	EUROP04	EUROP09
Ezker muturra	Ezker antikapitalista / komunista	Liste d'extrême-gauche	LXG	LEXG		EXG	LXG	LEXG
		LCR/FO/NPA			EXG			
		Liste du Parti Communiste			COM		LPC	
		Lutte Ouvrière			EXG			
		Liste du PCF et du Parti de gauche						LCOP
		Parti de Gauche						
Liste Front de Gauche					FG			
Ezkerra	Beste	Eric Pététin				ECO		
	Ekologistak	Liste Europe Ecologie les Verts			VEC	VEC		
		Liste des Verts	LVE				LVE	LVEC
		Patit de la Nacion Occitana			ECO			
	Ezker liberala	Liste du Parti socialiste		LSOC	SOC	SOC	LPS	LSOC
	Ezker zentristak	Parti Radical de Gauche						
Ezker batua	Liste Union de la Gauche			LUG				
	Liste divers gauche	LDG	LDVG		DVG		LDVG	
Ezkerreko besteak	Liste de Gauche	LGA						
Abertzaleak	Abertzaleak	Liste régionaliste (EHBAI, EHA, EAJ-PNB, ...)	LRG	LREG	REG	REG	LRG	LREG
Eskuina	Besteak	Autre liste				AUT		LAUT
		Alliance écologique indépendante				ECO		
		MHAN			ECO			
		Liste Divers		LDV			LDV	
	Zentrista kontserbadorea	Liste Chasse-Pêche-Nature et Traditions			CPNT		LCP	
	Eskuineko zentristak	Liste centre-MoDem			LCMD	UDFD		LCMD
		Liste le centre pour la france					CEN	
		Liste UDF					LUDF	
	Eskuineko besteak	Liste divers droite	LDD	LDVD	DIV	DVD	LDD	LDVD
		Liste de droite	LDR					
Zentristak eta eskuin liberala	Parti Radical Valoisien				PRV			
	Liste Majorité-Centristes			LMC				
	Majorité-Nouveau Centre							
Eskuin liberala	Liste de la majorité présidentielle (UMP)		LMAJ	UMP	UMP	LUMF	LMAJ	
Eskuin muturra	Eskuin muturra	Liste du Front national			FN	FN	LFN	LFN
		Liste d'extrême-droite					LXD	LEXD

Hauteskunde emaitzen kalkulua

Bloke bakoitzeko bozka kopurua zenbatua izan da hauteskunde guztietan eta bakoitzaren pisua ehunekotan kalkulatu da (guztizko bozkekiko). Hortik bi operazio egin dira:

- Bloke bakoitzak hauteskunde mota bakoitzeko azken hauteskundeetan izandako bozka ehunekoen batz bestekoa. Hauteskunde horiek honakoak dira: 2008 urteko udal hauteskundeak, 2012 urteko Frantziako Legebiltzarreko hauteskundeak eta 2009 urteko Europar Legebiltzarreko hauteskundeak.

- Bestalde, bloke bakoitzak aurreko hauteskunde mota bakoitzeko izandako presentziaren hazkundera kalkulatu izan da. Azkenik, hazkundera horien batz bestekoa kalkulatu izan da.

10.E

ranskina: Adierazle zerrenda

Biztanleria osoa (p. munic.)
Biztanleriaren hazkundera (p. munic.) 2006/09
Biztanleriaren hazkundera (p. munic.) 1999/2009
Amatasun indizea
Bizitza proiektuak garatzeko adinekoren iraute eta erakargarritasun tasa
Friz indizea
Zahartze indizea
Emakumezkotasun indizea (15-64)
Jarduera tasa
Emakumezkoen jarduera tasa
Biztanleria aktiboaren hazkundera (1999/2009)
Langabetu kopurua
Langabetuen hazkundera (2007/11)
Emakumezko langabetuak, langabetu guztiekiko
50 eta + urteko langabetuak, langabetu guztiekiko
50 eta + urteko langabetuen hazkundera (2007/11)
Lan-kaleraketagatik langabezia egoeran
Kontratu amaieragatik langabezia egoeran
Laborari aktiboaren presentzia
Laborari aktiboaren hazkundera (1999/2009)
Enpresa buru, artisau eta merkatari aktiboaren presentzia
Enpresa buru, artisau eta merkatari aktiboaren hazkundera (1999/2009)
Kudeatzaile eta lanbide intelektuak aktiboaren presentzia
Kudeatzaile eta lanbide intelektuak aktiboaren hazkundera (1999/2009)
Tarteko lanbideak aktiboaren presentzia
Tarteko lanbideak aktiboaren hazkundera (1999/2009)
Enpleguak aktiboaren presentzia
Enpleguak aktiboaren hazkundera (1999/2009)
Langileak aktiboaren presentzia
Langileak aktiboaren hazkundera (1999/2009)
Diploma profesionalik gabeko biztanleriaren presentzia
Teknikalari diploma oinarrikoa duen biztanleriaren presentzia
Batxilergoa duen biztanleriaren presentzia
Goi mailako ikasketetako diploma duen biztanleriaren presentzia
Errenta mediana (kontsumo unitateko)
Errentaren lehen dezila (kontsumo unitateko)
Errentaren bederatzigarren dezila (kontsumo unitateko)
Errenta dezilen arteko distantzia (kontsumo unitateko)
Lan-sariak guztizko errentan
Diru laguntzak guztizko errentan
Etekinak guztizko errentan
Besteak (gehienbat ondasuneko diru sartzak) guztizko errentan
Bataz besteko lan-saria orduko (denb. osoko lanaldian)
Emakumezkoen lan-saria gizonenakoa (denb. osoko lanaldian)
Bataz besteko lan sariaren hazkundera (denb. osoko lanaldian)
Gazteen iraute tasa
Emakumezko gazteen iraute tasa
Gazte langabetuak (<25 urte) langabetu guztiekiko
Gazte langabetuen hazkundera (<25 urte)
Gizonezko gazteen (18-25) bataz besteko lan-saria orduko (denb. osoko lanaldian)
Emakumezko gazteen (18-25) bataz besteko lan-saria orduko (denb. osoko lanaldian)

65 urtetik gorako biztanleak etxean bakarrik
75 urtetik gorako biztanleak etxean bakarrik
Adineko biztanleen bakartasun maila (>65 urte)
Zaharren menpekotasun indizea
Guraso bakarreko (<65 urte) familia nuklearrak
Guraso bakarreko (<65 urte) familia nuklearren proportzioa
Guraso bakarreko (<65 urte) familia nuklearren emakumezotasuna
Guraso bakarreko haur kopurua (0-24 urte bitartean)
Guraso bakarreko haur kopuruaren proportzioa (0-24 urte bitartean)
Establezimendu kopurua
Lehen sektoreko establezimenduen proportzioa
Industria sektoreko establezimenduen proportzioa
Eraikuntza sektoreko establezimenduen proportzioa
Zerbitzuen sektoreko establezimenduen proportzioa
Establezimenduen bertakotutze tasa
Jarduera industrialeko teknologia maila handia
Jarduera industrialeko teknologia maila ertain-handia
Jarduera industrialeko teknologia maila ertain-txikia
Jarduera industrialeko teknologia maila txikia
Biztanleria aktiboaren egituraren indizea
Hurrengo hamarkadan erretiroa hartu behar duen langilegoa
Udalerrian bizi diren landunak, udalerriko lanpostuekiko
Udalerrian bizi eta lan egiten duten landunak, udalerriko landunekiko
Tokiko ekonomiara bideratutako enplegua
Tokiko ekonomiara bideratutako enpleguaren hazkundea (1999/2009)
Ekintzailetasun ekonomikoaren tasa
Autonomoen tasa
Ustiategi kopurua
Ustiategien hazkunde gordina (2000/10)
Ustiategien hazkundea (2000/10)
Ustiategien batz besteko NAE azalera
NAE azaleraren hazkundea (2000/10)
Batz besteko produkzio gordina ustiategiko
Oinordegabeko 50 urtetik gorako ustiategi-buruak
NATURA 2000 eremua
ZNIEFF I eremua
ZNIEFF II eremua
Lurraren artifizializazioa
Lur artifizializazioaren hazkundea (2000/06)
Lur artifizializazioaren hazkundea (1990/2000)
PLHaren presentzia
PLHa duten herriak (%)
Hirigintza arautzeko planen presentzia
Hirigintza dokumenturik gabeko herriak (%)
Lurralde Koherentziarako Planen presentzia (SCOT)
Lurralde Koherentziarako Plana duten herriak (%)
Baimendutako etxebizitza eraikuntzen batz besteko kopurua urtero (2002/07)
Baimendutako etxebizitza eraikuntzen batz besteko kopurua urtero (2008/12)
Baimendutako etxebizitza eraikuntzen batz besteko azalera urtero (2002/07)
Baimendutako etxebizitza eraikuntzen batz besteko azalera urtero (2008/12)
Etxebizitza parkearen hazkundea (1999/2009)
Bigarren etxebizitzaren hazkundea (1999/2009)
Bigarren etxebizitzaren presentzia
Etxebizitza hutsen presentzia

Etxebizitzen batz besteko prezioa
Etxebizitza sozialen tasa (datu ofiziala)
Etxebizitza sozialen tasa (guztizko etxebizitza parkearekiko)
Etxebizitza soziala kopuruaren batz besteko hazkundera (2001/07)
Etxebizitza soziala kopuruaren batz besteko hazkundera (2008/10)
Garraio publikoaren lotura kopurua
Osasun zentro azpiegitura gertuenera errepide bidezko distantzia
Ospital gertuenera errepide bidezko distantzia
Txikizkako merkataritza gertuenera errepide bidezko distantzia
Janarizko txikizkako merkataritza gertuenera errepide bidezko distantzia
Finantza bulego gertuenera errepide bidezko distantzia
Etxebizitzei ezarritako zerga (TH)
Etxebizitzei ezarritako zergaren urteko batz besteko hazkundera (TH) (2008/12)
Eraikitako lurrei ezarritako zerga (TFB)
Eraikitako lurrei ezarritako zergaren urteko batz besteko hazkundera (TFB) (2008/12)
Eraiki gabeko lurrei ezarritako zerga (TFNB)
Eraiki gabeko lurrei ezarritako zergaren urteko batz besteko hazkundera (TFNB) (2008/12)
Enpresei ezarritako zerga (CFE)
Elkarteen dentsitatea (mila biztanleko)
Euskararen ezagutza tasa
Euskararen erabilera sozialaren tasa
Euskarazko matrikulazio tasa lehen hezkuntzan
Euskarazko Haur Hezkuntza-Lehen Hezkuntza azpiegitura gertuenera errepide bidezko distantzia
Haur Hezkuntza-Lehen Hezkuntza azpiegitura gertuenera errepide bidezko distantzia
Euskarazko bigarren hezkuntzako azpiegitura gertuenera errepide bidezko distantzia
Bigarren hezkuntzako azpiegitura gertuenera errepide bidezko distantzia
Euskaltegi gertuenera errepide bidezko distantzia
2008ko udal hauteskundeetako abstentzio maila
Eskualdeko hauteskundeetako abstentzioaren bilakaera (2004/10)
Legebiltzarreko hauteskundeetako abstentzioaren bilakaera (2007/12)
Lehendakaritza hauteskundeetako abstentzioaren bilakaera (2007/12)
Europar legebiltzarreko hauteskundeetako abstentzioaren bilakaera (2004/09)
Ezker muturreko alderdien hauteskundeen batz besteko presentzia
Ezkerreko alderdien hauteskundeen batz besteko presentzia
Alderdi abertzaleen hauteskundeen batz besteko presentzia
Eskuineko alderdien hauteskundeen batz besteko presentzia
Eskuin muturreko alderdien hauteskundeen batz besteko presentzia
Ezker muturreko alderdien batz besteko hazkundera
Ezkerreko alderdien batz besteko hazkundera
Alderdi abertzaleen batz besteko hazkundera
Eskuineko alderdien batz besteko hazkundera
Eskuin muturreko alderdien batz besteko hazkundera

11.U

dalerriko oharrak

	1.Arrosa
Langabetuen hazkundera (2007/11)	
Emakumezko langabetuak, langabetu guztiekiko	
50 eta + urteko langabetuak, langabetu guztiekiko	
50 eta + urteko langabetuen hazkundera (2007/11)	2007 urtean ez zegoen langabeturik
Lan-kaleraketatik langabezia egoeran	
Kontratu amaieratik langabezia egoeran	
Laborari aktiboen hazkundera (1999/2009)	
Enpresa buru, artisau eta merkataritza aktiboen hazkundera (1999/2009)	
Kudeatzaile eta lanbide intelektualak aktiboen hazkundera (1999/2009)	
Tarteko lanbideak aktiboen hazkundera (1999/2009)	
Enplegatutako aktiboen hazkundera (1999/2009)	
Langileak aktiboen hazkundera (1999/2009)	
Gazteen iraute tasa (10-19 urte)	
Emakumezko gazteen iraute tasa	
Gazte langabetuak (<25 urte) langabetu guztiekiko	
Gazte langabetuen hazkundera (<25 urte)	2007 urtean ez zegoen langabeturik
Guraso bakarreko (<65 urte) familia nuklearren emakumezkoitasuna	
Jarduera industrialeko teknologia maila handia	
Jarduera industrialeko teknologia maila ertain-handia	
Jarduera industrialeko teknologia maila ertain-txikia	
Jarduera industrialeko teknologia maila txikia	
Ustiategi kopurua	
Oinordegabeko 50 urtetik gorako ustiategi-buruak	
Lur artifizializazioaren hazkundera (2000/06)	
Lur artifizializazioaren hazkundera (1990/2000)	
Etxebizitzaren batz besteko prezioa	

12.Herri elkargoko oharrak

	50 eta + urteko langabetuen hazkundera (2007/11)	Gazte langabetuen hazkundera (<25 urte)
2.Garazi-Baigorri herri elkargoa	2007 urtean ez zegoen langabeturik.	

Sustatzailea: GAINDEGIA



Ipar Euskal Herriko udalerriak, aldagai sozio ekonomikoen arabera 2013

Egileak

Txomin Poveda eta Asier Otxoa de Retana

**ARRUTA-
SARRIKOTA
-AMIKUZE**

AURKIBIDEA

1. Demografia
2. Gizarte errealitatea eta bizi baldintzak
3. Jarduera ekonomikoa
4. Lurralde antolamendua eta hirigintza
5. Etxebizitza
6. Azpiegiturak eta zerbitzuen irisgarritasuna
7. Tokiko fiskalitate zuzena
8. Tokiko nortasuna eta joera politikoa
9. Oharrak
10. Eranskinak: Adierazle zerrenda
11. Udalerrri oharrak
12. Herri elkargoko oharrak

1. Demografia

1.1 Biztanleria lurraldean

	1.Arruta-Sarrikota-Amikuze	2.Amikuzeko herri elkargoa	3.Barnekaldea	4.Iparraldea	5.Euskal Herria
Biztanleria osoa (p. munic.)	385	9 547	41 532	289 543	3 127 326

Unit.: Kopuru gordina
INSEE eta INE

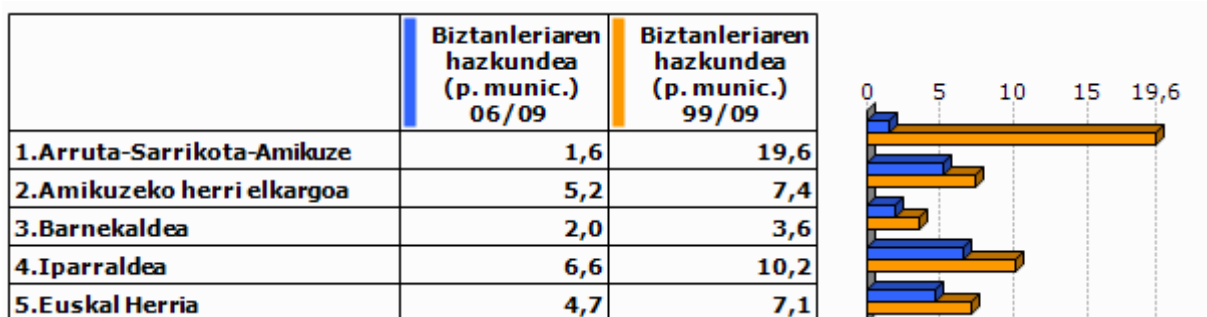

Unit.: %
INSEE eta INE, 2006/2009 eta 1999/2009

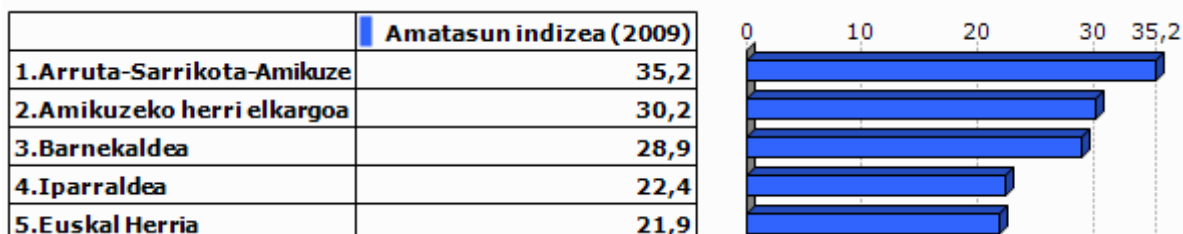

Unit.: %
INSEE eta INE, 2009

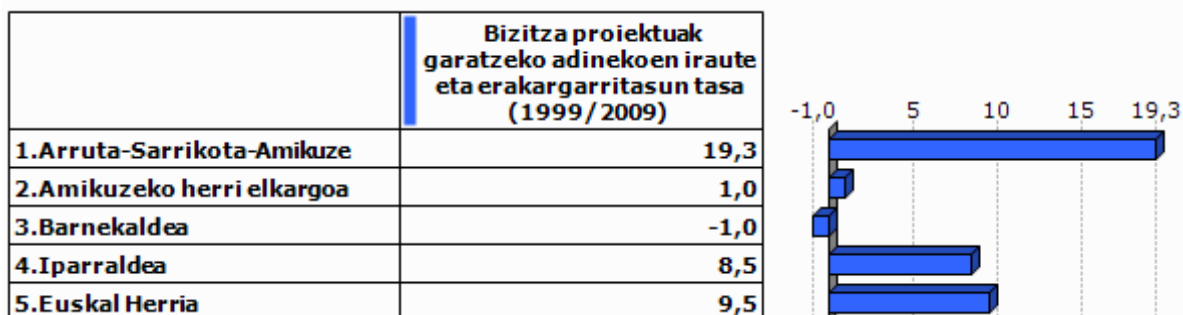

Unit.: %
INSEE eta INE. Ekoizpen propioa., 1999/2009

1.2 Biztanleriaren egitura

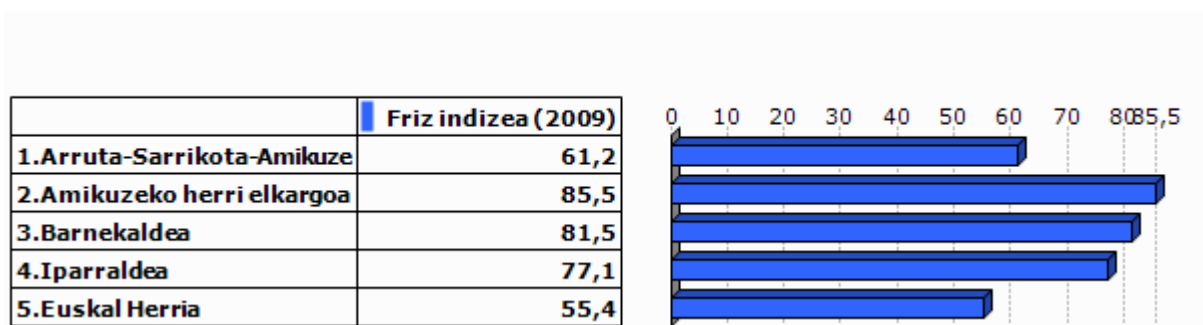

Unit.: %
INSEE eta INE, 2009

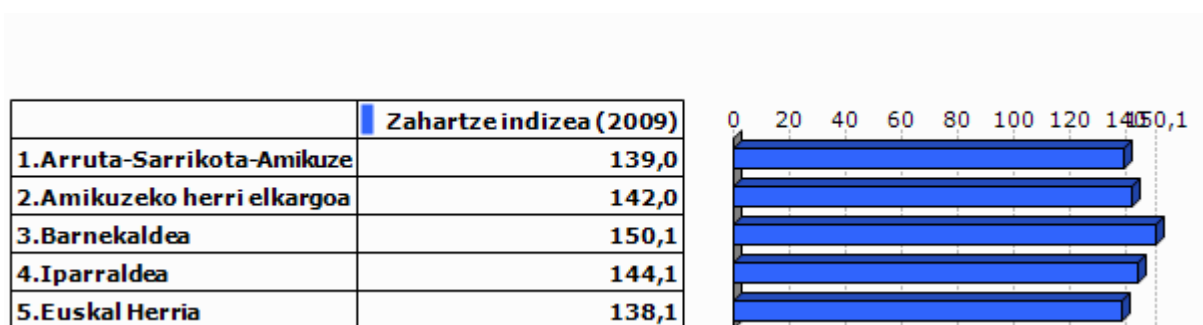

Unit.: %
INSEE eta INE, 2009

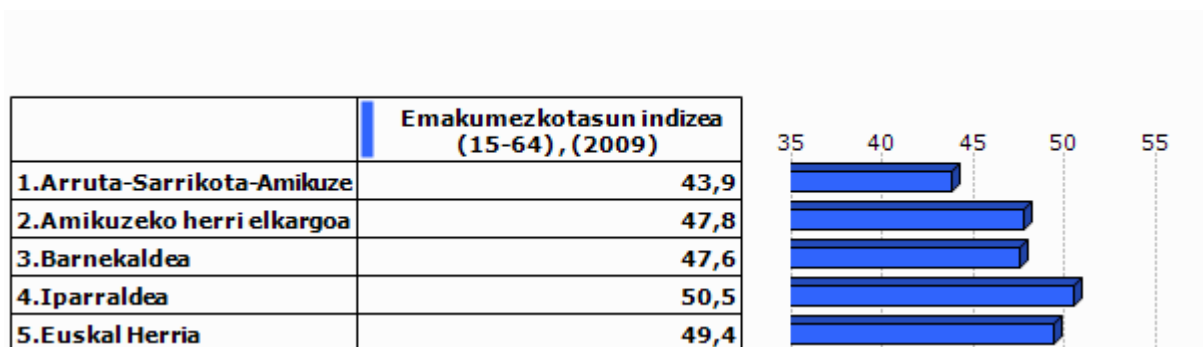

Unit.: %
INSEE eta INE, 2009

2.Gizarte errealitatea eta bizi baldintzak

2.1 Jarduera eta enplegua

	Jarduera tasa (2009)	Emakumezkoen jarduera tasa (2009)
1.Arruta-Sarrikota-Amikuze	77,9	67,3
2.Amikuzeko herri elkargoa	72,1	69,0
3.Barnekaldea	72,8	70,3
4.Iparraldea	71,7	68,9
5.Euskal Herria	72,9	67,0

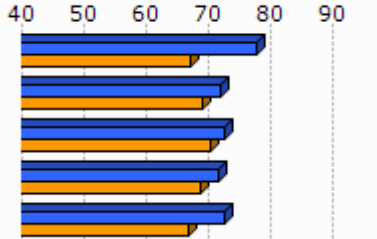

Unit.: %
INSEE eta INE, 2009

	Biztanleria aktiboaren hazkundera (1999/2009)
1.Arruta-Sarrikota-Amikuze	27,8
2.Amikuzeko herri elkargoa	7,6
3.Barnekaldea	5,5
4.Iparraldea	13,0
5.Euskal Herria	13,8

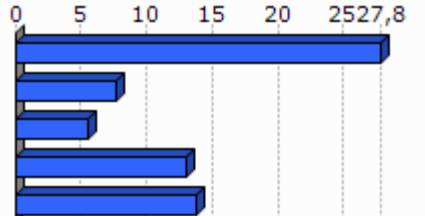

Unit.: %
INSEE eta INE, 1999/2009

2.2 Langabezia

	1.Arruta-Sarrikota-Amikuze	2.Amikuzeko herri elkargoa	3.Barnekaldea	4.Iparraldea	5.Euskal Herria
Langabetu kopurua (2011)	7	201	892	12 479	201 708

Unit.: Kopuru gordina
Pôle emploi eta Espainiako Enplegu eta Gizarte Segurantza Ministerioa, 2011

	Langabetuen hazkundera (2007/11)
1.Arruta-Sarrikota-Amikuze	-12,5
2.Amikuzeko herri elkargoa	54,6
3.Barnekaldea	62,5
4.Iparraldea	43,9
5.Euskal Herria	92,1

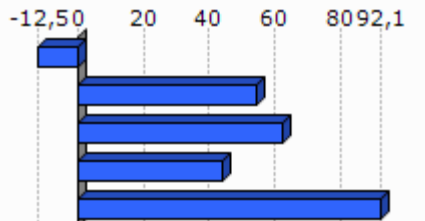

Unit.: %
Pôle emploi eta Espainiako Enplegu eta Gizarte Segurantza Ministerioa, 2007/2011

	Emakumezko langabetuak, langabetu guztiekiko (2011)
1.Arruta-Sarrikota-Amikuze	0,0
2.Amikuzeko herri elkargoa	27,4
3.Barnekaldea	31,8
4.Iparraldea	48,8
5.Euskal Herria	50,7

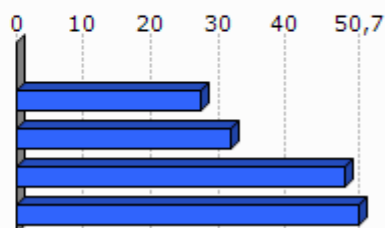

Unit.: %

Pöle emloi eta Espainiako Enplegu eta Gizarte Segurantzza Ministerioa, 2011

	50 eta + urteko langabetuak, langabetu guztiekiko (2011)	50 eta + urteko langabetuen hazkundera (2007/11)
1.Arruta-Sarrikota-Amikuze	0,0	
2.Amikuzeko herri elkargoa	5,0	
3.Barnekaldea	8,5	100,0
4.Iparraldea	18,3	85,8
5.Euskal Herria	38,8	86,1

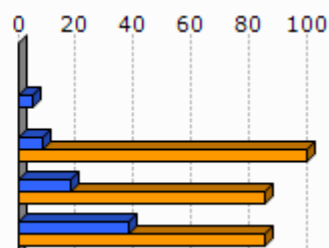

Unit.: %

Pöle emloi eta Espainiako Enplegu eta Gizarte Segurantzza Ministerioa, 2007/2011

	Lan-kalera ketagatik langabezia egoeran (2011)	Kontratu amaieragatik langabezia egoeran (2011)
1.Arruta-Sarrikota-Amikuze		
2.Amikuzeko herri elkargoa	7,5	88,3
3.Barnekaldea	10,9	87,4
4.Iparraldea	25,2	66,3

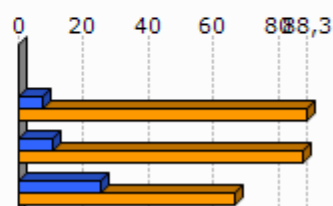

Unit.: %

Pöle emloi, 2011

2.3 Katgoria Sozio-Profesionala eta formazio maila

	Laborari aktiboen presentzia (2009)	Laborari aktiboen hazkundera (1999/2009)
1.Arruta-Sarrikota-Amikuze	9,8	-65,5
2.Amikuzeko herri elkargoa	15,1	-28,3
3.Barnekaldea	15,9	-24,0
4.Iparraldea	3,2	-23,7

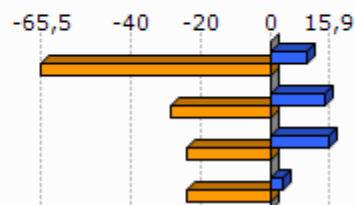

Unit.: %
INSEE, 1999/2009

	Enpresa buru, artisau eta merkatari aktiboen presentzia (2009)	Enpresa buru, artisau eta merkatari aktiboen hazkundera (1999/2009)
1.Arruta-Sarrikota-Amikuze	9,8	-5,2
2.Amikuzeko herri elkargoa	8,0	-8,3
3.Barnekaldea	8,8	5,9
4.Iparraldea	8,8	2,8

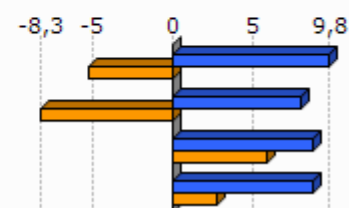

Unit.: %
INSEE, 1999/2009

	Kudeatzaile eta lanbide intelektualak aktiboen presentzia (2009)	Kudeatzaile eta lanbide intelektualak aktiboen hazkundera (1999/2009)
1.Arruta-Sarrikota-Amikuze	4,9	
2.Amikuzeko herri elkargoa	5,6	16,7
3.Barnekaldea	6,0	46,1
4.Iparraldea	11,6	30,0

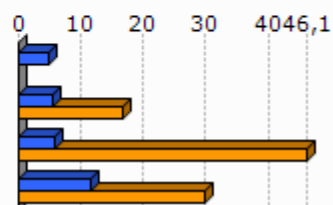

Unit.: %
INSEE, 1999/2009

	Tarteko lanbideak aktiboen presentzia (2009)	Tarteko lanbideak aktiboen hazkundera (1999/2009)
1.Arruta-Sarrikota-Amikuze	21,9	326,6
2.Amikuzeko herri elkargoa	20,2	29,0
3.Barnekaldea	18,2	28,2
4.Iparraldea	25,5	26,2

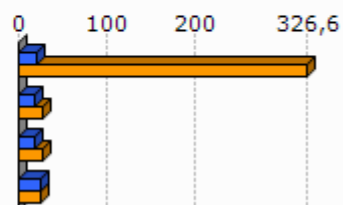

Unit.: %
INSEE, 1999/2009

	Enplegatuak aktiboen presentzia (2009)	Enplegatuak aktiboen hazkundera (1999/2009)
1.Arruta-Sarrikota-Amikuze	24,4	35,4
2.Amikuzeko herri elkargoa	22,8	-1,6
3.Barnekaldea	24,1	-0,7
4.Iparraldea	31,6	1,6

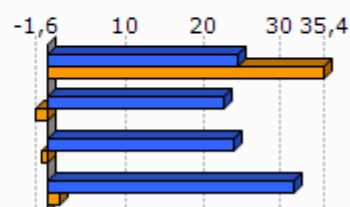

Unit.: %
INSEE, 1999/2009

	Langileak aktiboen presentzia (2009)	Langileak aktiboen hazkundera (1999/2009)
1.Arruta-Sarrikota-Amikuze	29,3	42,5
2.Amikuzeko herri elkargoa	28,2	1,3
3.Barnekaldea	27,3	-7,5
4.Iparraldea	20,3	-3,4

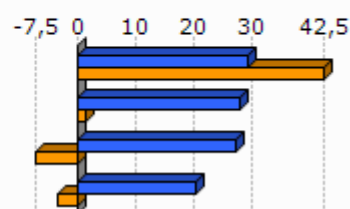

Unit.: %
INSEE, 1999/2009

	Diploma profesionalik gabeko biztanleriaren presentzia (2008)	Teknikalari diploma oinarrikoa duen biztanleriaren presentzia (2008)	Batxilergoa duen biztanleriaren presentzia (2008)	Goi mailako ikasketetako diploma duen biztanleriaren presentzia (2008)
1.Arruta-Sarrikota-Amikuze	35,7	29,2	17,2	17,9
2.Amikuzeko herri elkargoa	39,6	28,4	14,3	17,7
3.Barnekaldea	41,2	28,3	14,2	16,3
4.Iparraldea	32,7	26,7	17,1	23,6

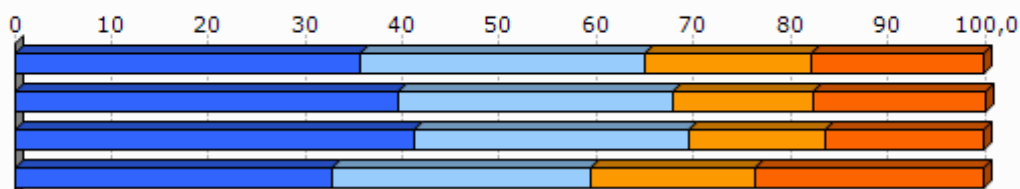

Unit.: %
INSEE, 2008

2.4 Errenta

	1.Arruta-Sarrikota-Amikuze	2.Amikuzeko herri elkargoa
Errenta mediana (kontsumo unitateko), (2010)	15 668	16 595
Errentaren bederatzigarren dezila (kontsumo unitateko), (2010)		31 237
Errentaren lehen dezila (kontsumo unitateko), (2010)		7 377

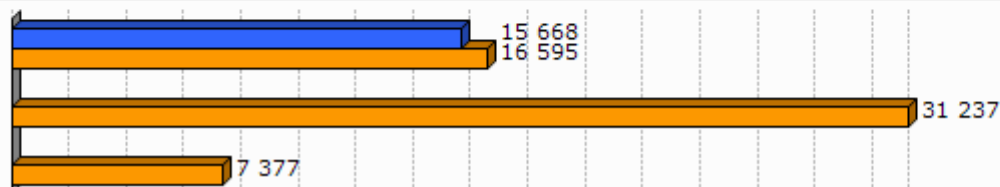

Unit.: €
INSEE, 2010

	Errenta dezilen arteko distantzia (kontsumo unitateko), (2010)
1.Arruta-Sarrikota-Amikuze	
2.Amikuzeko herri elkargoa	4,2

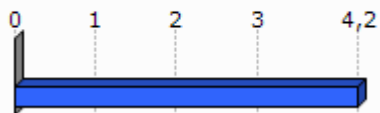

Unit.: Unitate gabekoa
INSEE, 2010

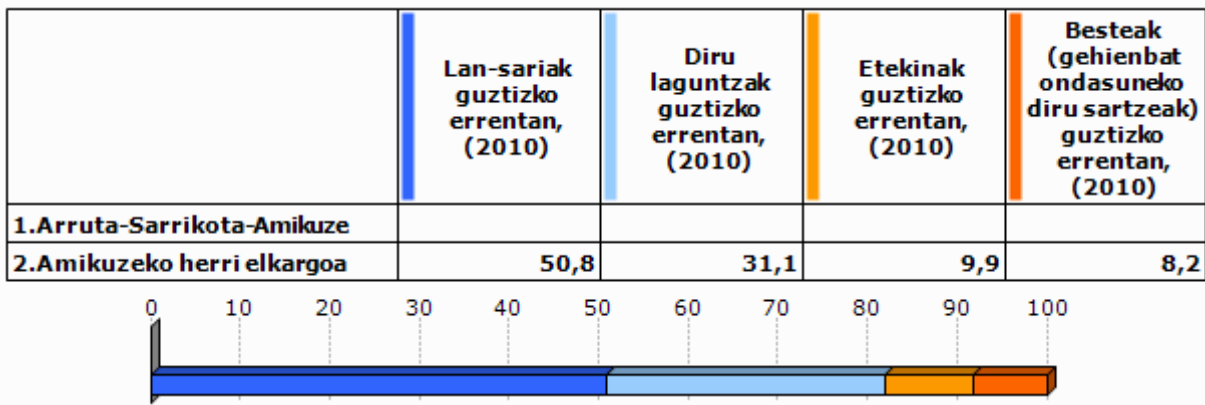

Unit.: %
INSEE, 2010

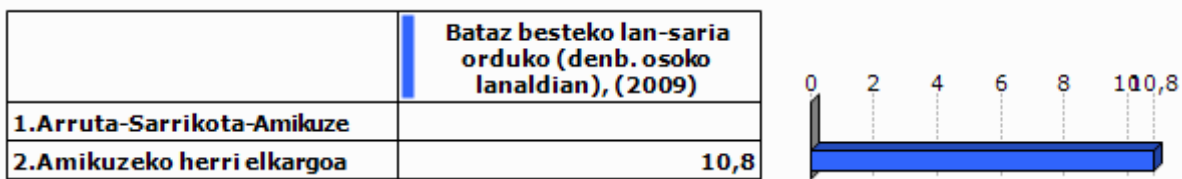

Unit.: €
INSEE, 2009

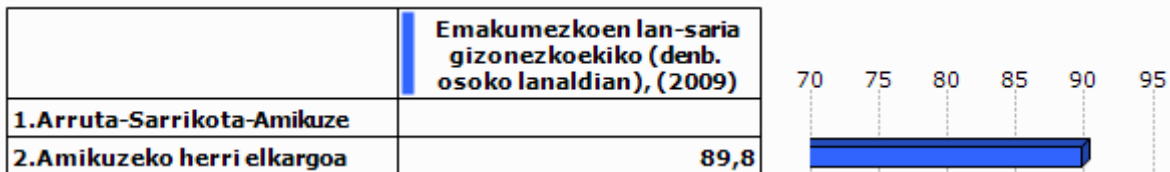

Unit.: %
INSEE, 2009

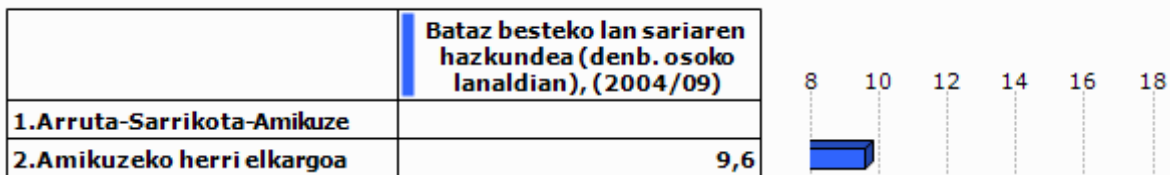

Unit.: %
INSEE, 2004/2009

2.5 Arrisku ekonomikoaren menpeko giza talde nagusiak

Gazteak

	Gazteen iraute tasa, (1999/2009)	Emakumezko gazteen iraute tasa, (1999/2009)
1.Arruta-Sarrikota-Amikuze	176,5	302,9
2.Amikuzeko herri elkargoa	-10,2	-12,0
3.Barnekaldea	-16,9	-19,8
4.Iparraldea	-4,8	-3,8
5.Euskal Herria	15,3	15,5

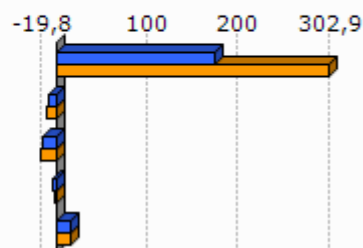

Unit.: %
INSEE eta INE. Ekoizpen propioa., 1999/2009

	Gazte langabetuak (<25 urte) langabetu guztiekiko (2011)	Gazte langabetuen hazkundera (<25 urte) (2007/11)
1.Arruta-Sarrikota-Amikuze	0,0	
2.Amikuzeko herri elkargoa	8,0	166,7
3.Barnekaldea	6,2	34,1
4.Iparraldea	14,6	45,2
5.Euskal Herria	9,0	102,5

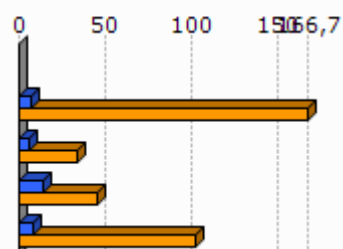

Unit.: %
Pôle emploi eta Espainiako Enplegu eta Gizarte Segurantza Ministerioa, 2007/2011

	1.Arruta-Sarrikota-Amikuze	2.Amikuzeko herri elkargoa
Emakumezko gazteen (18-25) batz besteko lan-saria orduko (denb. osoko lanaldian), (2009)		7,9
Gizonezko gazteen (18-25) batz besteko lan-saria orduko (denb. osoko lanaldian), (2009)		9,1

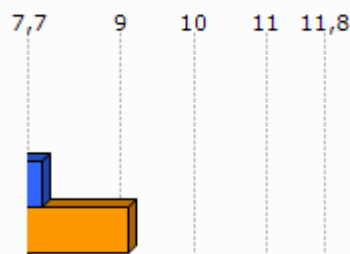

Unit.: €
INSEE, 2009

Adinekoak

	1.Arruta-Sarrikota-Amikuze	2.Amikuzeko herri elkargoa	3.Barnekaldea	4.Iparraldea
65 urtetik gorako biztanleak etxean bakarrik, (2009)	11	582	2 422	19 864
75 urtetik gorako biztanleak etxean bakarrik, (2009)	4	374	1 524	12 683

Unit.: Kopuru gordina
INSEE, 2009

	Adineko biztanleen bakartasun maila (>65 urte), (2009)	Zaharren menpekotasun indizea, (2009)
1.Arruta-Sarrikota-Amikuze	14,6	33,6
2.Amikuzeko herri elkargoa	26,7	37,7
3.Barnekaldea	24,6	39,4
4.Iparraldea	31,4	35,1
5.Euskal Herria		29,7

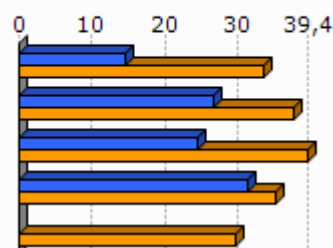

Unit.: %
INSEE eta INE, 2009

Guraso bakarreko familiak

	1.Arruta-Sarrikota-Amikuze	2.Amikuzeko herri elkargoa	3.Barnekaldea	4.Iparraldea
Guraso bakarreko (<65 urte) familia nuklearrak, (2009)	4	164	856	9 983

Unit.: Kopuru gordina
INSEE, 2009

	Guraso bakarreko (<65 urte) familia nuklearren proportzioa, (2009)	Guraso bakarreko (<65 urte) familia nuklearren emakumezkotasuna, (2009)
1.Arruta-Sarrikota-Amikuze	3,4	100,0
2.Amikuzeko herri elkargoa	6,3	78,0
3.Barnekaldea	7,4	77,0
4.Iparraldea	12,5	83,0

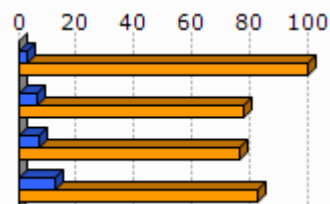

Unit.: %
INSEE, 2009

	1.Arruta-Sarr ikota-Amikuze	2.Amikuzeko herri elkargoa	3.Barnekaldea	4.Iparraldea
Guraso bakarreko haur kopurua (0-24 urte bitartean), (2009)	8	184	931	11 658

Unit.: Kopuru gordina
INSEE, 2009

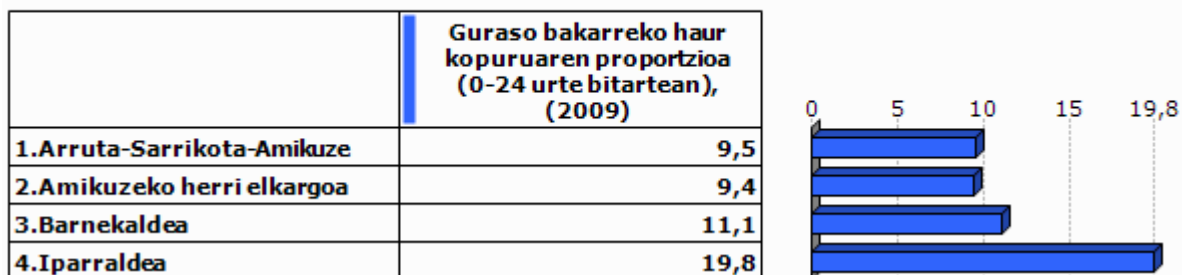

Unit.: %
INSEE, 2009

3. Jarduera ekonomikoa

3.1 Ehun ekonomikoa

	1.Arruta-Sarrikota-Amikuze	2.Amikuzeko herri elkargoa	3.Barnekaldea	4.Iparaldea	5.Euskal Herria
Establezimendu kopurua (2013-01)	30	948	3 839	22 899	243 998

Unit.: Kopuru gordina
SIRENE, DIRAE eta CAMERDATA, 2013-01

	Lehen sektoreko establezimenduen proportzioa (2013-01)	Industria sektoreko establezimenduen proportzioa (2013-01)	Eraikuntza sektoreko establezimenduen proportzioa (2013-01)	Zerbitzuen sektoreko establezimenduen proportzioa (2013-01)
1.Arruta-Sarrikota-Amikuze	40,0	3,3	6,7	50,0
2.Amikuzeko herri elkargoa	27,5	8,1	8,6	55,7
3.Barnekaldea	24,5	10,7	7,3	57,5
4.Iparaldea	6,3	6,1	8,0	79,6
5.Euskal Herria	3,3	8,3	13,9	74,5

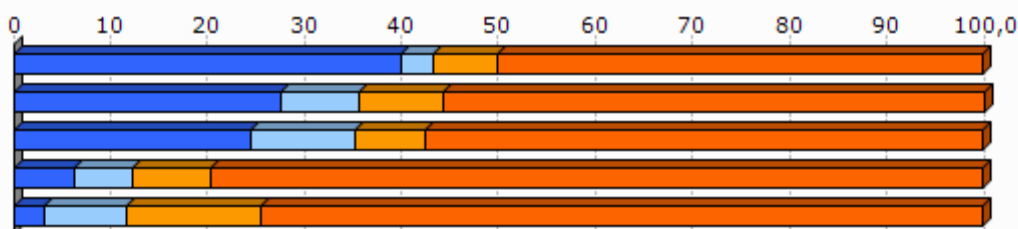

Unit.: %
SIRENE, DIRAE eta CAMERDATA, 2013-01

	Establezimenduen bertakotutze tasa (2013-01)
1.Arruta-Sarrikota-Amikuze	100,0
2.Amikuzeko herri elkargoa	95,3
3.Barnekaldea	96,3
4.Iparaldea	89,8
5.Euskal Herria	90,6

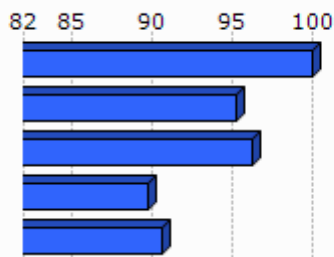

Unit.: %
SIRENE, DIRAE eta CAMERDATA. Ekoizpen propioa., 2013-01

	Jarduera industrialeko teknologia maila handia (2013-01)	Jarduera industrialeko teknologia maila ertain-handia (2013-01)	Jarduera industrialeko teknologia maila ertain-txikia (2013-01)	Jarduera industrialeko teknologia maila txikia (2013-01)
1.Arruta-Sarrikota-Amikuze	1,3			
2.Amikuzeko herri elkargoa	0,0	4,8	11,9	83,3
3.Barnekaldea	1,0	2,5	22,7	73,9
4.Iparraldea	1,8	10,2	24,8	63,2
5.Euskal Herria	1,8	15,6	44,0	38,6

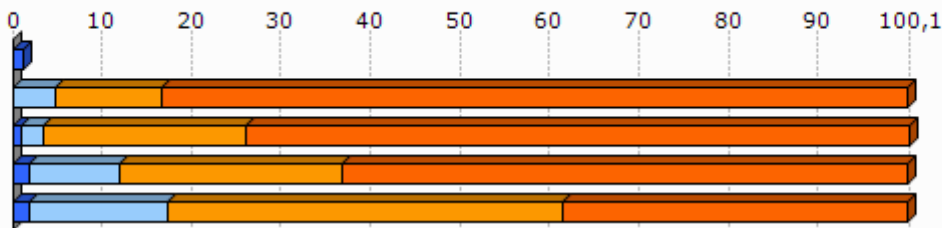

Unit.: %
SIRENE, DIRAE eta CAMERDATA, 2013-01

3.2 Giza lan eskua

	Biztanleria aktiboaren egituraren indizea (2009)	Hurrengo hamarkadan erretiroa hartu behar duen langilegoa (2009)
1.Arruta-Sarrikota-Amikuze	31,0	34,4
2.Amikuzeko herri elkargoa	28,4	35,0
3.Barnekaldea	31,3	36,2
4.Iparraldea	32,0	33,5
5.Euskal Herria		13,3

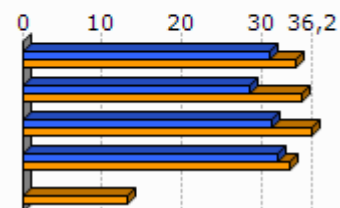

Unit.: %
INSEE eta INE, 2009

	Udalerrian bizi diren landunak, udalerriko lanpostuekiko (2009)	Udalerrian bizi eta lan egiten duten landunak, udalerriko landunekiko (2009)
1.Arruta-Sarrikota-Amikuze	-43,7	29,5
2.Amikuzeko herri elkargoa	3,0	36,3
3.Barnekaldea	-9,4	40,3
4.Iparraldea	0,3	37,0

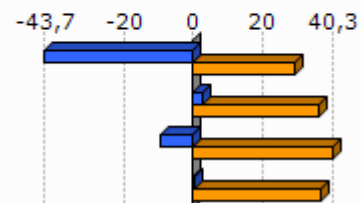

Unit.: %
INSEE, 2009

	Tokiko ekonomiara bideratutako enplegua (2009)	Tokiko ekonomiara bideratutako enpleguaren hazkundera (1999/2009)
1.Arruta-Sarrikota-Amikuze	62,1	17,0
2.Amikuzeko herri elkargoa	56,9	-3,3
3.Barnekaldea	54,9	-4,4
4.Iparraldea	70,2	-2,1

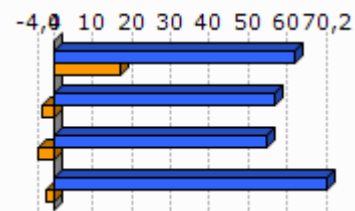

Unit.: %
INSEE, 1999/2009

	Ekintzaitetasun ekonomikoaren tasa (2013-01)
1.Arruta-Sarrikota-Amikuze	100,0
2.Amikuzeko herri elkargoa	88,7
3.Barnekaldea	89,0
4.Iparraldea	84,0
5.Euskal Herria	84,0

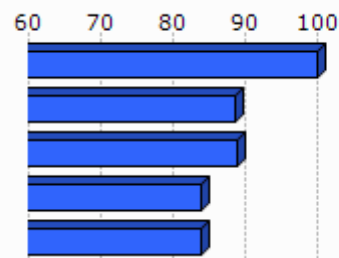

Unit.: %
SIRENE, DIRAE eta CAMERDATA, 2013-01

	Autonomoen tasa (2013-01)
1.Arruta-Sarrikota-Amikuze	28,9
2.Amikuzeko herri elkargoa	25,7
3.Barnekaldea	27,9
4.Iparraldea	17,7
5.Euskal Herria	19,0

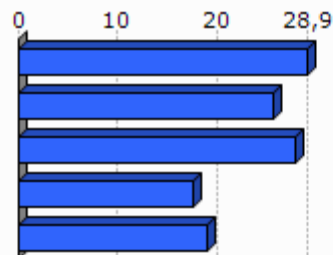

Unit.: %
SIRENE eta Espainiako Enplegu eta Gizarte Segurantzaren Ministerioa. Ekoizpen propioa., 2013-01

3.3 Laborantza

	Ustiategi kopurua (2010)	Ustiategiaren hazkundera (2000/10)
1.Arruta-Sarrikota-Amikuze	43	1
2.Amikuzeko herri elkargoa	642	-77
3.Barnekaldea	2 863	-445
4.Iparraldea	4 453	-1 415
5.Euskal Herria	37 090	-34 609

Unit.: Kopuru gordina
Frantziako Laborantza, Nekazaritzako Elikagaien eta Basoen Ministerioa eta INE, 2000/10

	Ustiatgien hazkundera (2000/10), (Unit.: %)	Bataz besteko produkzio gordina ustiategiko (2010)
1.Arruta-Sarrikota-Amikuze	2,4	44,5
2.Amikuzeko herri elkargoa	-10,7	55,3
3.Barnekaldea	-13,5	51,8
4.Iparraldea	-25,6	49,7
5.Euskal Herria	-48,3	

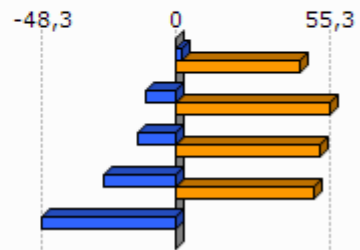

Unit.: K€

Frantziako Laborantza, Nekazaritzako Elikagaien eta Basoen Ministerioa eta INE, 2000/10

Frantziako Laborantza, Nekazaritzako Elikagaien eta Basoen Ministerioa, 2010

	Ustiatgien bataz besteko NAE azalera (2010)	NAE azaleraren hazkundera (2000/10)
1.Arruta-Sarrikota-Amikuze	27,8	2,9
2.Amikuzeko herri elkargoa	34,4	-4,7
3.Barnekaldea	31,4	-6,9
4.Iparraldea	28,1	-9,6
5.Euskal Herria	23,5	-13,7

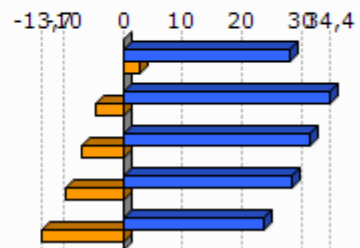

Unit.: Unit.: Ha/ustiategiko; %

Frantziako Laborantza, Nekazaritzako Elikagaien eta Basoen Ministerioa eta INE, 2000/10

	Oinordegabeko 50 urtetik gorako ustiategi-buruak (2010)
1.Arruta-Sarrikota-Amikuze	27,9
2.Amikuzeko herri elkargoa	23,4
3.Barnekaldea	23,4
4.Iparraldea	27,9

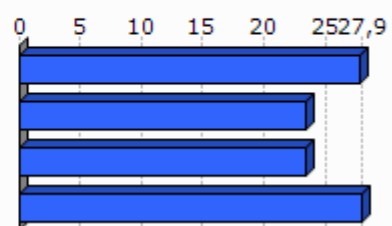

Unit.: %

Frantziako Laborantza, Nekazaritzako Elikagaien eta Basoen Ministerioa, 2010

4. Lurralde antolamendua eta hirigintza

4.1 Lurralde antolamendua

	NATUR A2000 eremua (2013-05)	ZNIEFF I eremua (2010)	ZNIEFF II eremua (2010)
1.Arruta-Sarrikota-Amikuze	3,4	13,1	2,8
2.Amikuzeko herri elkargoa	3,9	6,3	8,5
3.Barnekaldea	24,8	6,3	38,2
4.Iparraldea	23,9	6,0	33,1

Unit.: %

Frantziako Ekologia, Garapen Iraunkorra eta Energiaren Ministerioa, 2013/05 eta 2010

	Lurraren artifizializazioa (%), 2006
1.Arruta-Sarrikota-Amikuze	0,0
2.Amikuzeko herri elkargoa	1,7
3.Barnekaldea	1,4
4.Iparraldea	6,6
5.Euskal Herria	2,5

Unit.: %

Corine Land Cover, 2006

	1.Arruta-Sarrikota-Amikuze
Lur artifizializazioaren hazkundera (1990/2000)	
Lur artifizializazioaren hazkundera (2000/06)	

Unit.: %

Corine Land Cover, 1990/2000 eta 2000/2006

	PLHaren presentzia (2011)	Hirigintza arautzeko planen presentzia (2011)	Lurralde Koherentziarako Planen presentzia (SCOT) (2013)
1.Arruta-Sarrikota-Amikuze	EZ	CarteCom (Onartua)	EZ

Unit.: Bai/Ez; presentzia eta tipologia; Bai/Ez

DATAR, 2011

DGALN, 2013

	2.Amik uzeko herri elkargoa	3.Barne kaldea	4.Ipar raldea
Hirigintza dokumenturik gabeko herriak (%), (2011)	59,3	47,8	35,2
Lurralde Koherentziarako Plana duten herriak (%), (2013)	0,0	7,1	33,3
PLHa duten herriak (%), (2011)	0,0	0,9	6,3

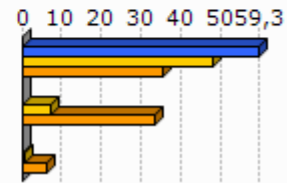

Unit.: %
DATAR, 2011
DGALN, 2013

4.2 Hirigintza

	Baimendutako etxebizitza eraikuntzen batz besteko kopurua urtero (2002/07)	Baimendutako etxebizitza eraikuntzen batz besteko kopurua urtero (2008/12)
1.Arruta-Sarrikota-Amikuze	6	5
2.Amikuzeko herri elkargoa	79	83
3.Barnekaldea	497	619
4.Iparraldea	3 223	3 071
5.Euskal Herria	33 607	19 397

Unit.: Kopuru gordina
Frantziako Ekologia, Garapen Iraunkorra eta Energiaren Ministerioa eta Espainiako Sustapen Ministerioa, 2002/07 eta 2008/2012

	Baimendutako etxebizitza eraikuntzen batz besteko azalera urtero (2002/07)	Baimendutako etxebizitza eraikuntzen batz besteko azalera urtero (2008/12)
1.Arruta-Sarrikota-Amikuze	989	736
2.Amikuzeko herri elkargoa	11 733	8 765
3.Barnekaldea	60 953	62 185
4.Iparraldea	310 544	275 668
5.Euskal Herria	2 974 544	1 829 868

Unit.: m2
Frantziako Ekologia, Garapen Iraunkorra eta Energiaren Ministerioa eta Espainiako Sustapen Ministerioa, 2002/07 eta 2008/2012

5. Etxebizitza

	Etxebizitza parkearen hazkundera (1999/2009)	Bigarren etxebizitzien hazkundera (1999/2009)
1. Arruta-Sarrikota-Amikuze	33,3	-23,1
2. Amikuzeko herri elkargoa	16,2	0,9
3. Barnekaldea	14,8	32,7
4. Iparraldea	19,0	34,3
5. Euskal Herria	15,7	1,4

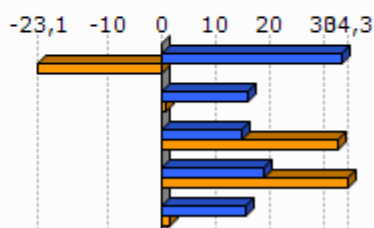

Unit.: %
INSEE eta INE, 1999/2009

	Bigarren etxebizitzien presentzia (2009)	Etxebizitza hutsen presentzia (2009)
1. Arruta-Sarrikota-Amikuze	7,2	3,3
2. Amikuzeko herri elkargoa	6,3	6,8
3. Barnekaldea	13,8	7,2
4. Iparraldea	20,8	4,3
5. Euskal Herria	7,2	8,3

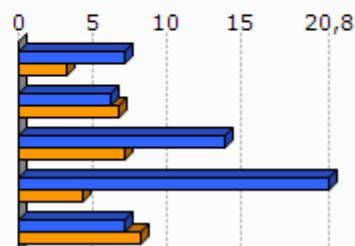

Unit.: %
INSEE eta INE, 2009

	Etxebizitzien batz besteko prezioa (2013)
1. Arruta-Sarrikota-Amikuze	1 697
2. Amikuzeko herri elkargoa	1 708
3. Barnekaldea	1 704
4. Iparraldea	2 024
5. Euskal Herria	2 565

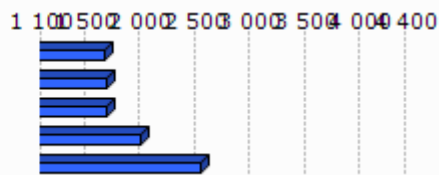

Unit.: €/m²
Ekoizpen propioa, 2013
* Euskal Herria: Zazpi hiriburu eta 25.000 biztanletik gorako udalerrien batz bestekoa.

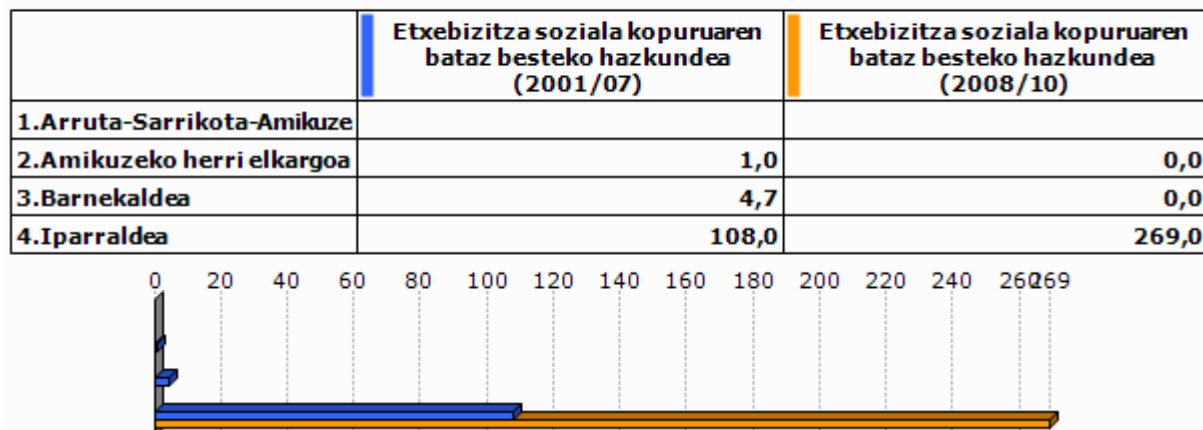

Unit.: %

Lurralde berdintasuna eta etxebizitzaren ministerioa, 2009
Akitaniako DREAL eta INSEE. Ekoizpen propioa., 2009Unit.: urteko batz besteko kopurua
DREAL Aquitaine, 2001/07 eta 2008/2010

6. Azpiegitura eta zerbitzuen irisgarritasuna

	Garraio publikoaren lotura kopurua (2013)
1. Arruta-Sarrikota-Amikuze	1,0
2. Amikuzeko herri elkargoa	0,6
3. Barnekaldea	0,4
4. Iparaldea	0,7

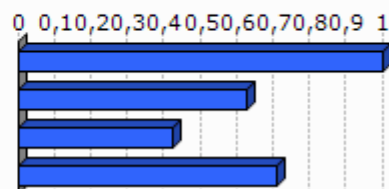

Unit.: Kopuru gordina
Ekoizpen propioa, 2013

	1. Arruta-Sarrikota-Amikuze	2. Amikuzeko herri elkargoa	3. Barnekaldea	4. Iparaldea	5. Euskal Herria
Osasun zentro azpiegitura gertuenera errepide bidezko distantzia (2012)	11,7	7,6	10,6	9,2	2,7
Ospital gertuenera errepide bidezko distantzia (2012)	17,9	7,8	9,5	9,4	2,2
Txikizkako merkataritza gertuenera errepide bidezko distantzia (2012)	0,0	4,4	3,2	2,5	1,3
Janarizko txikizkako merkataritza gertuenera errepide bidezko distantzia (2012)	0,0	5,4	3,6	2,9	2,4
Finantza bulego gertuenera errepide bidezko distantzia (2012)	11,7	7,6	8,2	7,3	3,7

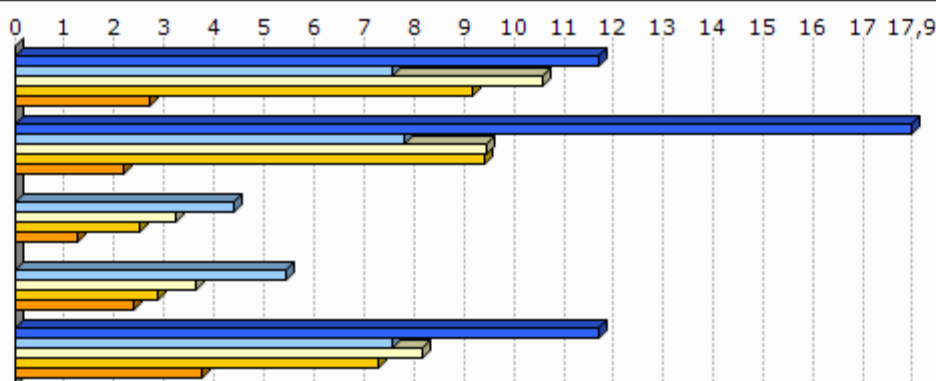

Unit.: Km.

INSEE, Nafarroako Gobernua, EUSTAT, Nafarroako Datu Espazialen Azpiegitura eta Espainiako Sustapen Ministerioa. Ekoizpen propioa., 2012

INSEE, EUSTAT eta Nafarroako Datu Espazialen Azpiegitura. Ekoizpen propioa., 2012

INSEE, EUSTAT, CAMERDATA eta Espainiako Sustapen Ministerioa. Ekoizpen propioa., 2012

INSEE, EUSTAT, CAMERDATA eta Espainiako Sustapen Ministerioa. Ekoizpen propioa., 2012

INSEE, EUSTAT eta CAMERDATA. Ekoizpen propioa., 2012

7.Tokiko fiskalitate zuzena

	Etxebizitzei ezarritako zerga (TH), (2012)	Eraikitako lurri ezarritako zerga (TFB), (2012)	Eraiki gabeko lurri ezarritako zerga (TFNB), (2012)	Enpresei ezarritako zerga (CFE), (2012)
1.Arruta-Sarrikota-Amikuze	11,0	9,0	36,0	
2.Amikuzeko herri elkargoa	11,9	9,7	30,9	
3.Barnekaldea	13,9	8,7	32,4	22,2
4.Iparraldea	14,0	9,3	32,2	22,3
Amikuzeko herri elkargoko fiskalitate zuzena	8,5		1,5	25,6

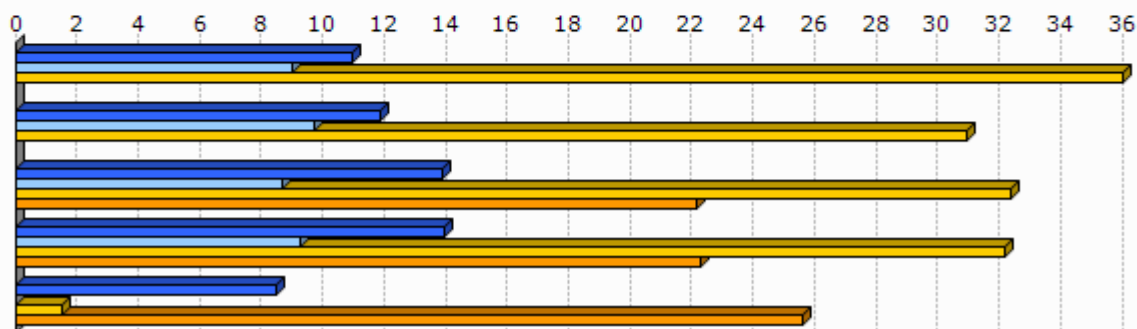

Unit.: %

Kondu publikoen, aurrekontuaren eta estatu erreformaren ministerioa, 2012

	1.Arruta-Sarrikota-Amikuze
Eraiki gabeko lurri ezarritako zergaren urteko batz besteko hazkundea (TFNB) (2008/12)	5,4
Eraikitako lurri ezarritako zergaren urteko batz besteko hazkundea (TFB) (2008/12)	9,8
Etxebizitzei ezarritako zergaren urteko batz besteko hazkundea (TH) (2008/12)	6,6

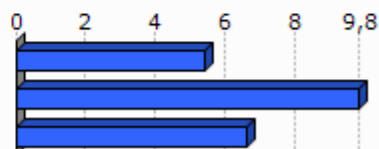

Unit.: %

Kondu publikoen, aurrekontuaren eta estatu erreformaren ministerioa, 2008/12

8. Tokiko nortasuna eta joera politikoa

8.1 Tokiko nortasuna

	Elkarteen dentsitatea (mila biztanleko), (2013)
1.Arruta-Sarrikota-Amikuze	7,8
2.Amikuzeko herri elkargoa	1,6
3.Barnekaldea	1,8
4.Iparraldea	1,4

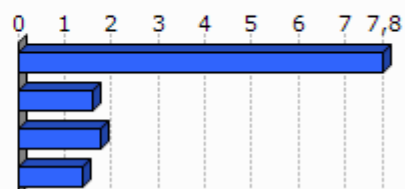

Unit.: %

INSEE. Ekoizpen propioa., 2013

	Euskararen ezagutza tasa (2010)	Euskararen erabilera sozialaren tasa (2010)	Euskarazko matrikulazio tasa lehen hezkuntzan (2012)
1.Arruta-Sarrikota-Amikuze	13,4	1,0	40,8
2.Amikuzeko herri elkargoa	23,3	5,7	15,8
3.Barnekaldea	50,0	23,9	
4.Iparraldea	17,0	4,5	26,1
5.Euskal Herria	29,9	10,4	66,0

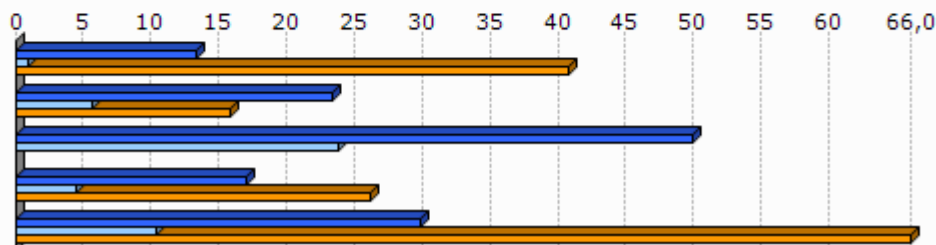

Unit.: %

Euskal Herriko Hizkuntza Adierazle Sistema (EAS), INSEE, EUSTAT, INE eta Nafarroako Estatistika Zerbitzua., 2010
Pirinio Atlantikoetako Hezkuntza Nazionalaren Departamentu Zerbitzua, EUSTAT eta Nafarroako Gobernu., 2012

	1.Arruta-Sarrikota-Amikuze	2.Amikuzeko herri elkargoa	3.Barnekaldea	4.Iparaldea	5.Euskal Herria
Euskarazko Haur Hezkuntza-Lehen Hezkuntza azpiegitura gertuenera errepide bidezko distantzia (2012)	14,0	7,2	14,7	12,2	7,4
Haur Hezkuntza-Lehen Hezkuntza azpiegitura gertuenera errepide bidezko distantzia (2012)	0,0	1,2	1,2	0,9	2,3
Euskarazko bigarren hezkuntzako azpiegitura gertuenera errepide bidezko distantzia (2012)	31,4	23,7	25,3	21,2	19,0
Bigarren hezkuntzako azpiegitura gertuenera errepide bidezko distantzia (2012)	11,7	6,7	7,4	6,9	1,6
Euskaltegi gertuenera errepide bidezko distantzia (2012)	17,9	7,2	10,7	9,4	9,7

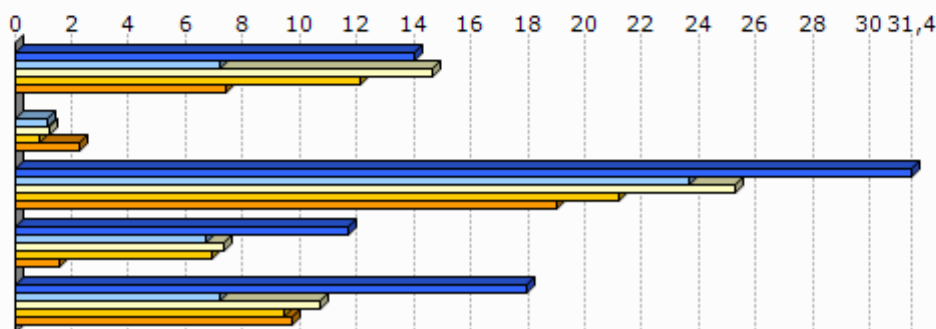

Unit.: Km.

Seaska, INSEE, Nafarroako Gobernua, EUSTAT eta Espainiako Sustapen Ministerioa. Ekoizpen propioa., 2012
 INSEE, Nafarroako Gobernua, EUSTAT, Nafarroako Datu Espazialen Azpiegitura eta Espainiako Sustapen Ministerioa. Ekoizpen propioa., 2012
 INSEE, Nafarroako Gobernua, EUSTAT eta Espainiako Sustapen Ministerioa. Ekoizpen propioa., 2012
 INSEE, EUSTAT eta Nafarroako Datu Espazialen Azpiegitura. Ekoizpen propioa., 2012
 AEK, HABE, IKA eta bilaketa propioa. Ekoizpen propioa., 2012

8.2 Joera politikoa

	2008ko udal hauteskundeetako abstentzio maila
1.Arruta-Sarrikota-Amikuze	18,6
2.Amikuzeko herri elkargoa	14,9
3.Barnekaldea	14,4
4.Iparaldea	30,7

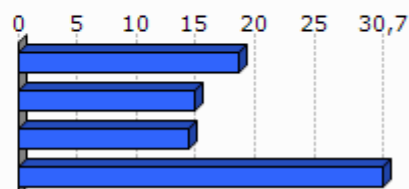

Unit.: %

Frantziako Barne Ministerioa, 2008

	1.Arruta-Sarririkota-Amikuze	2.Amikuzeko herri elkargoa	3.Barnekaldea	4.Iparraldea
Eskualdeko hauteskundeetako abstentzioaren bilakaera (2004/10)	17,5	25,8	39,8	35,1
Legebiltzarreko hauteskundeetako abstentzioaren bilakaera (2007/12)	2,7	0,9	6,2	6,8
Lehendakaritza hauteskundeetako abstentzioaren bilakaera (2007/12)	19,3	35,6	24,7	31,5
Europar legebiltzarreko hauteskundeetako abstentzioaren bilakaera (2004/09)	29,4	-3,4	-3,4	-0,2

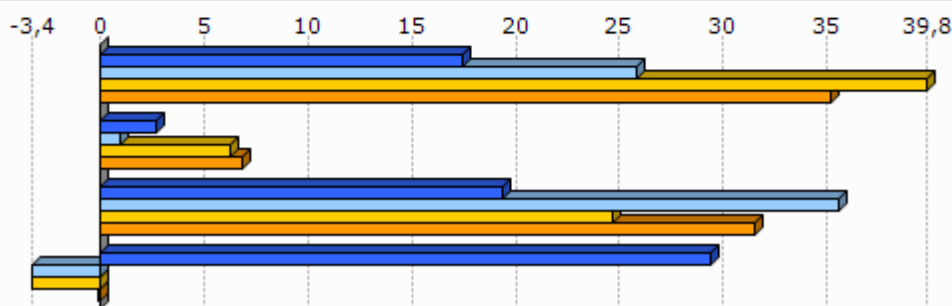

Unit.: %

Frantziako Barne Ministerioa, 2004/12

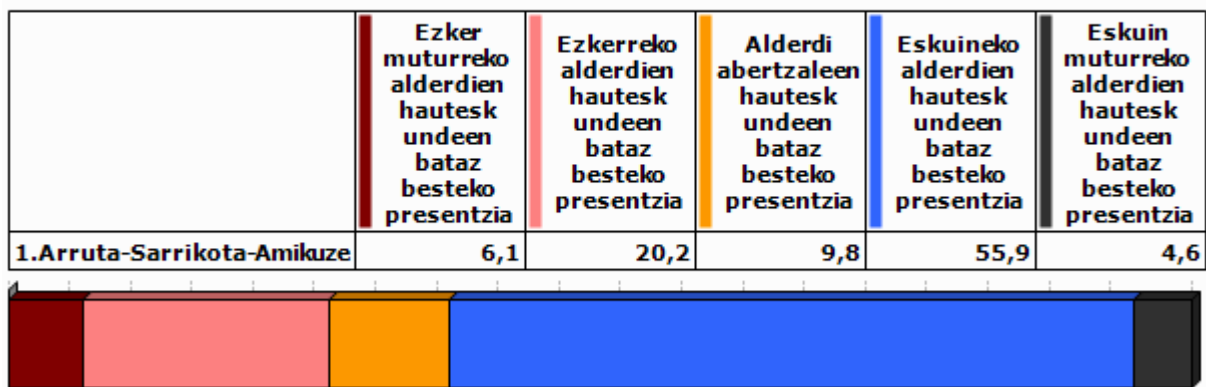

Unit.: %

Frantziako Barne Ministerioa. Ekoizpen propioa., 2008/12

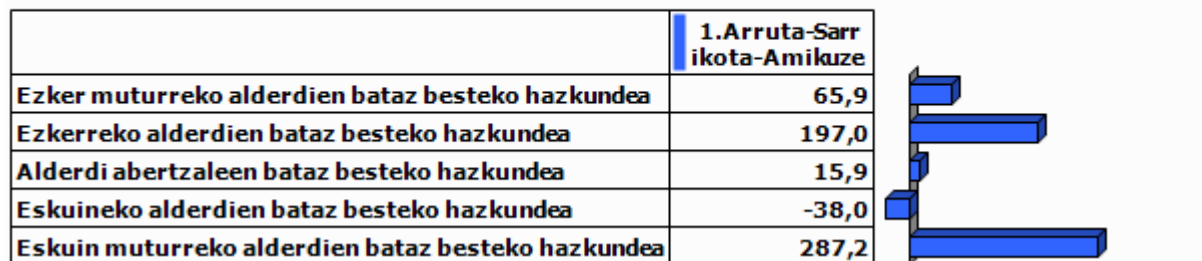

Unit.: %

Frantziako Barne Ministerioa. Ekoizpen propioa., 2001/12

9.0 harrak

GAZTEEN ETA EMAKUMEZKO GAZTEEN IRAUTE TASA

Gazteen iraute tasak eta emakumezko gazteen iraute tasak azken hamarkadako gazte kopuruaren hazkundera neurtzen dute. 1999 urteko 10 eta 19 urte bitarteko (emakumezko) gazteen kopurua 2009 urteko 20 eta 29 urte bitarteko (emakumezko) gazteen kopuruarekin alderatuz ekoizturiko adierazlea da, kasu bietan. Saldo positiboak zein negatiboak (emakumezko) gazteen erakartzea zein ihesa aditzera ematen digute.

LANGABEZIA

Enplegu bulegoetan langabetu gisa (A kategoria, Pôle emploi-ren sailkapenaren arabera) erregistraturiko pertsona kopurua aditzera ematen du.

Enplegua sustatzeko instituzioetan langabetu gisa erregistratzeko bi arrazoi erakusten dira hemen:

- Lan kaleratzeagatik: Arrazoi ezberdinetatik eratorri daitekeen egoera.
- Lan kontratu bukaeragatik: Epe mugatuko kontratu baten amaiera dela medio.

Badira langabetu gisa erregistratua egoteko egoera mota gehiago, hala nola, dimisioak eta lehenengo aldiz lan merkatura gerturatzen direnak, baina ez ditugu txostenean erantsi langabetu kopuru txikiak barnebiltzen baitituzte.

FORMAZIOA

Gizartearen formazioa INSEEn sailkapenean oinarritua dago baina hemen zabalago lantzen da. Ondorioz, 15 urtetik gorako jendetzak lortutako maila altueneko diploma aztertzen da hurrengo taulan ageri den baliokidetzen arabera:

GAINDEGIAko nomenklatura	INSEE ko nomenklatura
Diploma profesionalik gabeko biztanleria (% 15+ urte)	Pas de scolarité Aucun diplôme mais scolarité jusqu'en école primaire ou au collège Aucun diplôme mais scolarité au-delà du collège
Diploma gorenatzat, teknikalari diploma oinarritzkoa duen biztanleria (% 15+ urte)	Certificat c'études primaires BEPC, brevet élémentaire, brevet des collèges Certificat c'aptitudes professionnelles, brevet de compagnon Brevet d'études professionnelles
Diploma gorenatza, batxilergoa duen biztanleria (% 15+ urte)	Baccalauréat général, brevet supérieur Bac technologique ou professionnel, brevet professionnel ou de technicien, BEC, BEI, BEH, capacité en droit
Diploma gorenatza, goi mailako ikasketetako diploma duen biztanleria (% 15+ urte)	Diplôme universitaire de 1er cycle, BTS, DUT, diplôme des professions sociales ou de santé, d'infirmière(ier) Diplôme universitaire de 2ème ou 3ème cycle (y compris médecine, pharmacie, dentaire), diplôme d'ingénieur, d'une grande école, doctorat, etc.

ERRENTA

INSEEk udalerrri mailan errentaren datuak udalerrri handientzat soilik argitaratzen ditu sekretu estatistikoa dela medio. Hori dela eta, maiz ez dago udalerrri mailako daturik tauletan.

Kontsumo Unitatea (KU)

Errentaren inguruko datuak *Kontsumo Unitatearen* (Unité de Consommation–UC) arabera ageri dira.

Kontsumo Unitatea Ekonomi Lankidetzaren eta Garapenerako Erakundeak (ELGE) definitutako koefiziente batzuen arabera etxalde bakoitzean diren pertsonen kontsumoaren ponderazioz sortutako unitatea da. Koefiziente horiek honakoak dira:

- 1: etxaldeko lehen helduarentzat
- 0.5: hamalau urtetik gorako beste pertsonentzat
- 0.3: hamalau urtetik beherako haurrentzat

Errentaren datuak *Kontsumo Unitatean* arabera ematearen helburua etxaldeen arteko konposizio desorekak neutralizatzea da.

Mediana, dezilak eta errenta dezilen arteko distantzia

Errenta mediana eta errentaren lehen eta bederatzigarren dezila ageri da tauletan. Medianak errentaren arabera tamaina bereko bi multzotan banatzen du populazioa eta dezilek hamar zatitan banatzen dute. Lehen errenta dezilak errenta apalenak aditzera ematen ditu. Errenta dezilen arteko distantziak errenta banaketa desorekatuaren maila neurtzen du.

Errentaren jatorria

Errentaren jatorri posibleak lau dira:

- Lan sariak
- Diru laguntzak: erretiroen diru sartzak, pentsioak...
- Etekinak: horiek dira profesio liberalen diru sartzak
- Besteak (gehienbat ondasuneko diru sartzak): ondasunei esker egindako diru sartzak

ADINEKOAK

- Adinekoen bakartasun maila

Etxean bakarrik bizi den 65 urtetik gorako biztanleria kopurua aditzera ematen du, adin horretako ehun biztanleko.

- Zaharren menpekotasun indizea

65 urtetik gorako biztanleria kopurua aditzera ematen du, hauetaz arduratzeko adinean (15 eta 64 urte bitartean) dagoen ehun biztanleko.

GURASO BAKARREKO FAMILIAK

Familiaren definizioa

- Familia bat: Gutxienez etxalde batean bi pertsonen osatutako nukleo bat da. Honakoak dira aukerak:
 - bikote bat (eta bere haurrak baldin badira)
 - heldu bakar bat bere haurr(ar)ekin
- Familia baten seme/alabak: Pertsona bat familia baten seme edo alaba gisa aintzat hartzeko bikotekide gabe eta etxaldean haur propiorik gabe (baldin baditu) bizi behar da.

Guraso bakarreko familiak

Soilik 65 urte arteko guraso bakarreko familia monoparentalak aintzat hartu ditugu haurren zaintza eta erantzukizunerako zailtasunak izan ditzaketen familia unitateak kuantifikatzeko asmoz. Horrela, guraso bakarreko familietan non zaintza eta erantzukizunak kontrako norabidean izan daitezkeen alboratu ditugu.

JARDUERA EKONOMIKOA

Establezimenduen bertakotze tasa

Establezimenduen bertakotze tasak udalerriko establezimendu guztien artean egoitza nagusia Euskal Herrian dutenen ehunekoa aditzera ematen du.

Tokiko ekonomiara bideratutako enplegua

Ondasun eta zerbitzuen ekoizpenerako maila lokalean aurrera eramaten diren jarduerak dira eta hauen helburua tokiko biztanleen beharrak asetzean datza, izan bertakoa nahiz turista. Guztizko enpleguan tokiko ekonomiara bideratutako enpleguaren ehunekoa adierazten da.

Ekintzailetasun ekonomikoaren tasa

Ekintzailetasun ekonomikoaren tasak udalerriko establezimendu guztien artean egoitza nagusia udalerrian bertan dutenen ehunekoa aditzera ematen du

Biztanleria aktiboaren egituraren indizea

Biztanleria aktiboaren egituraren indizeak 15 eta 39 urte bitarteko ehun biztanle aktiboko 40 eta 64 urte bitarteko biztanle aktibo kopurua esaten digu. Biztanleria aktiboaren egituraren zahartze maila neurtzeko adierazlea da.

TOKIKO FISKALITATE ZUZENA**CFE**

Enpresei doakien zerga *Cotisation Foncière des Entreprises (CFE)* delakoa 2010 urtean ezarritako zerga da.

Herri elkargoen tokiko fiskalitate zuzena

Herri elkargoentzat, bi informazio ezarriak izan dira:

- Lehena, herri elkargoko lurraldean diren udalerrien zergaren bataz bestekoa, herriko etxeak finkatzen duen tasa herri elkargoko testuinguruan ikusteko.
- Bestea, herri elkargoak berak ezartzen duen zerga, informazio gehigarri bezala jarria ageri dena.

HAUTESKUNDEAK**Aintzat harturiko hauteskundeak**

Udalerrri mailako joera politikoaren azterketarako hauteskunde ezberdinetan lehen itzuliko emaitzak baliatuak izan dira. Horretarako, aniztasun politiko zabala erakusten duten hauteskundeak aintzat hartu dira. Hauteskunde mota bakoitzean izandako bilakaeraren neurketarako hauteskunde mota bakoitzeko azken bi deialdiak kontutan hartu dira.

Hona erabiliak izan diren hauteskundeak:

2001eko Udal hauteskundeen lehen itzulia	2008ko Udal hauteskundeen lehen itzulia
2007ko legebiltzarreko hauteskundeen lehen itzulia	2012ko Legebiltzarreko hauteskundeen lehen itzulia
2004ko Europar legebiltzarreko hauteskundeen lehen itzulia	2009ko Europar legebiltzarreko hauteskundeen lehen itzulia

Udalerrriko hauteskundeen kasuan, soilik 3.500 biztanletik gorako udalerrien emaitzak kontutan izan dira kopuru horren azpitik diren udalerrietan Frantziako hauteskunde sisteman indarrean den "panachage" delakoak ezinezkoa egiten baitu hautagaiak blokeen sailkapenetan txertatzea.

Alderdien sailkapena

Hauteskundeetan aurkezturiko hautagai zein alderdiak bost bloke handietan sailkatu ditugu joera politikoaren izaera zein honen bilakaera modu sintetikoan laburbiltzeko. Hurrengo taulan bost bloke horietan barnebildutako hautagaitzak zehaztuak dira eta ondoan hauteskunde bakoitzean hauentzat Frantziako Barne Ministerioak darabiltzan nomenklatura ageri da. ECO izen generikoa dutenak talde ezberdinetan banatuak izaten ahal dira hautagaiaren iritzi politikoaren arabera.

KODEA		IZENA	UDAL01	UDAL08	LEGISL07	LEGISL12	EUROP04	EUROP09	
Ezker muturra	Ezker antikapitalista / komunista	Liste d'extrême-gauche	LXG	LEXG		EXG	LXG	LEXG	
		LCR/FO/NPA			EXG				
		Liste du Parti Communiste			COM		LPC		
		Lutte Ouvrière			EXG				
		Liste du PCF et du Parti de gauche						LCOP	
		Parti de Gauche							
Ezkerra	Beste	Eric Pététin				ECO			
	Ekologistak	Liste Europe Ecologie les Verts			VEC	VEC			
		Liste des Verts	LVE				LVE	LVEC	
		Patit de la Nation Occitana			ECO				
	Ezker liberala	Liste du Parti socialiste		LSOC	SOC	SOC	LPS	LSOC	
	Ezker zentristak	Parti Radical de Gauche							
Ezkerreko besteak	Ezkerreko besteak	Liste Union de la Gauche		LUG					
		Liste divers gauche	LDG	LDVG		DVG			
		Liste de Gauche	LGA				LDVG		
Abertzaleak	Abertzaleak	Liste régionaliste (EHBAI, EHA, EAJ-PNB, ...)	LRG	LREG	REG	REG	LRG	LREG	
Eskuina	Besteak	Autre liste				AUT		LAUT	
		Alliance écologique indépendante				ECO			
		MHAN			ECO				
		Liste Divers	LDV				LDV		
	Zentrista kontserbadorea	Liste Chasse-Pêche-Nature et Traditions			CPNT		LCP		
	Eskuineko zentristak	Eskuineko zentristak	Liste centre-MoDem		LCMD	UDFD		LCMD	
			Liste le centre pour la france				CEN		
			Liste UDF					LUDF	
	Eskuineko bestak	Eskuineko bestak	Liste divers droite	LDD	LDVD	DIV	DVD	LDD	LDVD
			Liste de droite	LDR					
Zentristak eta eskuin liberala	Zentristak eta eskuin liberala	Parti Radical Valoisien				PRV			
		Liste Majorité-Centristes		LMC					
		Majorité-Nouveau Centre							
Eskuin liberala	Liste de la majorité présidentielle (UMP)		LMAJ	UMP	UMP	LUMF	LMAJ		
Eskuin muturra	Eskuin muturra	Liste du Front national			FN	FN	LFN	LFN	
		Liste d'extrême-droite					LXD	LEXD	

Hauteskunde emaitzen kalkulua

Bloke bakoitzeko bozka kopurua zenbatua izan da hauteskunde guztietan eta bakoitzaren pisua ehunekotan kalkulatu da (guztizko bozkekiko). Hortik bi operazio egin dira:

- Bloke bakoitzak hauteskunde mota bakoitzeko azken hauteskundeetan izandako bozka ehunekoen batz bestekoa. Hauteskunde horiek honakoak dira: 2008 urteko udal hauteskundeak, 2012 urteko Frantziako Legebiltzarreko hauteskundeak eta 2009 urteko Europar Legebiltzarreko hauteskundeak.

- Bestalde, bloke bakoitzak aurreko hauteskunde mota bakoitzeko izandako presentziaren hazkundera kalkulatu izan da. Azkenik, hazkundera horien batz bestekoa kalkulatu izan da.

10.E

ranskina: Adierazle zerrenda

Biztanleria osoa (p. munic.)
Biztanleriaren hazkundera (p. munic.) 2006/09
Biztanleriaren hazkundera (p. munic.) 1999/2009
Amatasun indizea
Bizitza proiektuak garatzeko adinekoren iraute eta erakargarritasun tasa
Friz indizea
Zahartze indizea
Emakumezkotasun indizea (15-64)
Jarduera tasa
Emakumezkoen jarduera tasa
Biztanleria aktiboaren hazkundera (1999/2009)
Langabetu kopurua
Langabetuen hazkundera (2007/11)
Emakumezko langabetuak, langabetu guztiekiko
50 eta + urteko langabetuak, langabetu guztiekiko
50 eta + urteko langabetuen hazkundera (2007/11)
Lan-kaleraketagatik langabezia egoeran
Kontratu amaieragatik langabezia egoeran
Laborari aktiboaren presentzia
Laborari aktiboaren hazkundera (1999/2009)
Enpresa buru, artisau eta merkatari aktiboaren presentzia
Enpresa buru, artisau eta merkatari aktiboaren hazkundera (1999/2009)
Kudeatzaile eta lanbide intelektuak aktiboaren presentzia
Kudeatzaile eta lanbide intelektuak aktiboaren hazkundera (1999/2009)
Tarteko lanbideak aktiboaren presentzia
Tarteko lanbideak aktiboaren hazkundera (1999/2009)
Enpleguak aktiboaren presentzia
Enpleguak aktiboaren hazkundera (1999/2009)
Langileak aktiboaren presentzia
Langileak aktiboaren hazkundera (1999/2009)
Diploma profesionalik gabeko biztanleriaren presentzia
Teknikalari diploma oinarrikoa duen biztanleriaren presentzia
Batxilergoa duen biztanleriaren presentzia
Goi mailako ikasketetako diploma duen biztanleriaren presentzia
Errenta mediana (kontsumo unitateko)
Errentaren lehen dezila (kontsumo unitateko)
Errentaren bederatzigarren dezila (kontsumo unitateko)
Errenta dezilen arteko distantzia (kontsumo unitateko)
Lan-sariak guztizko errentan
Diru laguntzak guztizko errentan
Etekinak guztizko errentan
Besteak (gehienbat ondasuneko diru sartzak) guztizko errentan
Bataz besteko lan-saria orduko (denb. osoko lanaldian)
Emakumezkoen lan-saria gizonezkoekiko (denb. osoko lanaldian)
Bataz besteko lan sariaren hazkundera (denb. osoko lanaldian)
Gazteen iraute tasa
Emakumezko gazteen iraute tasa
Gazte langabetuak (<25 urte) langabetu guztiekiko
Gazte langabetuen hazkundera (<25 urte)
Gizonezko gazteen (18-25) bataz besteko lan-saria orduko (denb. osoko lanaldian)
Emakumezko gazteen (18-25) bataz besteko lan-saria orduko (denb. osoko lanaldian)

65 urtetik gorako biztanleak etxean bakarrik
75 urtetik gorako biztanleak etxean bakarrik
Adineko biztanleen bakartasun maila (>65 urte)
Zaharren menpekotasun indizea
Guraso bakarreko (<65 urte) familia nuklearrak
Guraso bakarreko (<65 urte) familia nuklearren proportzioa
Guraso bakarreko (<65 urte) familia nuklearren emakumezotasuna
Guraso bakarreko haur kopurua (0-24 urte bitartean)
Guraso bakarreko haur kopuruaren proportzioa (0-24 urte bitartean)
Establezimendu kopurua
Lehen sektoreko establezimenduen proportzioa
Industria sektoreko establezimenduen proportzioa
Eraikuntza sektoreko establezimenduen proportzioa
Zerbitzuen sektoreko establezimenduen proportzioa
Establezimenduen bertakotutze tasa
Jarduera industrialeko teknologia maila handia
Jarduera industrialeko teknologia maila ertain-handia
Jarduera industrialeko teknologia maila ertain-txikia
Jarduera industrialeko teknologia maila txikia
Biztanleria aktiboaren egituraren indizea
Hurrengo hamarkadan erretiroa hartu behar duen langilegoa
Udalerrian bizi diren landunak, udalerriko lanpostuekiko
Udalerrian bizi eta lan egiten duten landunak, udalerriko landunekiko
Tokiko ekonomiara bideratutako enplegua
Tokiko ekonomiara bideratutako enpleguaren hazkundera (1999/2009)
Ekintzaitasun ekonomikoaren tasa
Autonomoen tasa
Ustiategi kopurua
Ustiategien hazkunde gordina (2000/10)
Ustiategien hazkundera (2000/10)
Ustiategien batz besteko NAE azalera
NAE azaleraren hazkundera (2000/10)
Batz besteko produkzio gordina ustiategiko
Oinordegabeko 50 urtetik gorako ustiategi-buruak
NATURA 2000 eremua
ZNIEFF I eremua
ZNIEFF II eremua
Lurraren artifizializazioa
Lur artifizializazioaren hazkundera (2000/06)
Lur artifizializazioaren hazkundera (1990/2000)
PLHaren presentzia
PLHa duten herriak (%)
Hirigintza arautzeko planen presentzia
Hirigintza dokumenturik gabeko herriak (%)
Lurralde Koherentziarako Planen presentzia (SCOT)
Lurralde Koherentziarako Plana duten herriak (%)
Baimendutako etxebizitza eraikuntzen batz besteko kopurua urtero (2002/07)
Baimendutako etxebizitza eraikuntzen batz besteko kopurua urtero (2008/12)
Baimendutako etxebizitza eraikuntzen batz besteko azalera urtero (2002/07)
Baimendutako etxebizitza eraikuntzen batz besteko azalera urtero (2008/12)
Etxebizitza parkearen hazkundera (1999/2009)
Bigarren etxebizitzaren hazkundera (1999/2009)
Bigarren etxebizitzaren presentzia
Etxebizitza hutsen presentzia

Etxebizitzen batz besteko prezioa
Etxebizitza sozialen tasa (datu ofiziala)
Etxebizitza sozialen tasa (guztizko etxebizitza parkearekiko)
Etxebizitza soziala kopuruaren batz besteko hazkundea (2001/07)
Etxebizitza soziala kopuruaren batz besteko hazkundea (2008/10)
Garraio publikoaren lotura kopurua
Osasun zentro azpiegitura gertuenera errepide bidezko distantzia
Ospital gertuenera errepide bidezko distantzia
Txikizkako merkataritza gertuenera errepide bidezko distantzia
Janarizko txikizkako merkataritza gertuenera errepide bidezko distantzia
Finantza bulego gertuenera errepide bidezko distantzia
Etxebizitzei ezarritako zerga (TH)
Etxebizitzei ezarritako zergaren urteko batz besteko hazkundea (TH) (2008/12)
Eraikitako lurrei ezarritako zerga (TFB)
Eraikitako lurrei ezarritako zergaren urteko batz besteko hazkundea (TFB) (2008/12)
Eraiki gabeko lurrei ezarritako zerga (TFNB)
Eraiki gabeko lurrei ezarritako zergaren urteko batz besteko hazkundea (TFNB) (2008/12)
Enpresei ezarritako zerga (CFE)
Elkarteen dentsitatea (mila biztanleko)
Euskararen ezagutza tasa
Euskararen erabilera sozialaren tasa
Euskarazko matrikulazio tasa lehen hezkuntzan
Euskarazko Haur Hezkuntza-Lehen Hezkuntza azpiegitura gertuenera errepide bidezko distantzia
Haur Hezkuntza-Lehen Hezkuntza azpiegitura gertuenera errepide bidezko distantzia
Euskarazko bigarren hezkuntzako azpiegitura gertuenera errepide bidezko distantzia
Bigarren hezkuntzako azpiegitura gertuenera errepide bidezko distantzia
Euskaltegi gertuenera errepide bidezko distantzia
2008ko udal hauteskundeetako abstentzio maila
Eskualdeko hauteskundeetako abstentzioaren bilakaera (2004/10)
Legebiltzarreko hauteskundeetako abstentzioaren bilakaera (2007/12)
Lehendakaritza hauteskundeetako abstentzioaren bilakaera (2007/12)
Europar legebiltzarreko hauteskundeetako abstentzioaren bilakaera (2004/09)
Ezker muturreko alderdien hauteskundeen batz besteko presentzia
Ezkerreko alderdien hauteskundeen batz besteko presentzia
Alderdi abertzaleen hauteskundeen batz besteko presentzia
Eskuineko alderdien hauteskundeen batz besteko presentzia
Eskuin muturreko alderdien hauteskundeen batz besteko presentzia
Ezker muturreko alderdien batz besteko hazkundea
Ezkerreko alderdien batz besteko hazkundea
Alderdi abertzaleen batz besteko hazkundea
Eskuineko alderdien batz besteko hazkundea
Eskuin muturreko alderdien batz besteko hazkundea

11.U

dalerriko oharrak

	1.Arruta-Sarrikota-Amikuze
Langabetuen hazkundera (2007/11)	
Emakumezko langabetuak, langabetu guztiekiko	
50 eta + urteko langabetuak, langabetu guztiekiko	
50 eta + urteko langabetuen hazkundera (2007/11)	2007 urtean ez zegoen langabeturik.
Lan-kaleraketagatik langabezia egoeran	Daturik ez
Kontratu amaieragatik langabezia egoeran	Daturik ez
Laborari aktiboen hazkundera (1999/2009)	
Enpresa buru, artisau eta merkataritza aktiboen hazkundera (1999/2009)	
Kudeatzaile eta lanbide intelektualak aktiboen hazkundera (1999/2009)	1999 urtean ez zegoen mota horretako KSPdun landunik
Tarteko lanbideak aktiboen hazkundera (1999/2009)	
Enpleguak aktiboen hazkundera (1999/2009)	
Langileak aktiboen hazkundera (1999/2009)	
Gazteen iraute tasa (10-19 urte)	
Emakumezko gazteen iraute tasa	
Gazte langabetuak (<25 urte) langabetu guztiekiko	
Gazte langabetuen hazkundera (<25 urte)	2007 urtean ez zegoen langabeturik
Guraso bakarreko (<65 urte) familia nuklearren emakumezko tasa	
Jarduera industrialeko teknologia maila handia	Daturik ez
Jarduera industrialeko teknologia maila ertain-handia	Daturik ez
Jarduera industrialeko teknologia maila ertain-txikia	Daturik ez
Jarduera industrialeko teknologia maila txikia	Daturik ez
Ustiategi kopurua	
Oinordegabeko 50 urtetik gorako ustiategi-buruak	
Lur artifizializazioaren hazkundera (2000/06)	2000 urtean ez zegoen artifizializazio esanguratsurik
Lur artifizializazioaren hazkundera (1990/2000)	1990 urtean ez zegoen artifizializazio esanguratsurik
Etxebizitzaren batz besteko prezioa	

12.Herri elkargoko oharrak

	50 eta + urteko langabetuen hazkundera (2007/11)	Gazte langabetuen hazkundera (<25 urte)
2.Amikuzeko herri elkargoa	2007 urtean ez zegoen langabeturik.	

Sustatzailea: GAINDEGIA



Ipar Euskal Herriko udalerriak, aldagai sozio ekonomikoen arabera 2013

Egileak

Txomin Poveda eta Asier Otxoa de Retana

**ARÜE-
ITHORROTZE-
OLHAIBI**

AURKIBIDEA

1. Demografia
2. Gizarte errealitatea eta bizi baldintzak
3. Jarduera ekonomikoa
4. Lurralde antolamendua eta hirigintza
5. Etxebizitza
6. Azpiegiturak eta zerbitzuen irisgarritasuna
7. Tokiko fiskalitate zuzena
8. Tokiko nortasuna eta joera politikoa
9. Oharrak
10. Eranskinak: Adierazle zerrenda
11. Udalerrri oharrak
12. Herri elkargoko oharrak

1. Demografia

1.1 Biztanleria lurraldean

	1.Arüe-Ithorrotze-Olhaibi	2.Amikuzeko herri elkargoa	3.Barnekaldea	4.Iparraldea	5.Euskal Herria
Biztanleria osoa (p. munic.)	244	9 547	41 532	289 543	3 127 326

Unit.: Kopuru gordina
INSEE eta INE

	Biztanleriaren hazkundera (p. munic.) 06/09	Biztanleriaren hazkundera (p. munic.) 99/09
1.Arüe-Ithorrotze-Olhaibi	13,0	6,1
2.Amikuzeko herri elkargoa	5,2	7,4
3.Barnekaldea	2,0	3,6
4.Iparraldea	6,6	10,2
5.Euskal Herria	4,7	7,1

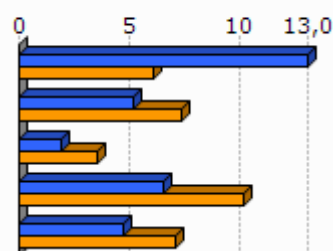

Unit.: %
INSEE eta INE, 2006/2009 eta 1999/2009

	Amatasun indizea (2009)
1.Arüe-Ithorrotze-Olhaibi	28,6
2.Amikuzeko herri elkargoa	30,2
3.Barnekaldea	28,9
4.Iparraldea	22,4
5.Euskal Herria	21,9

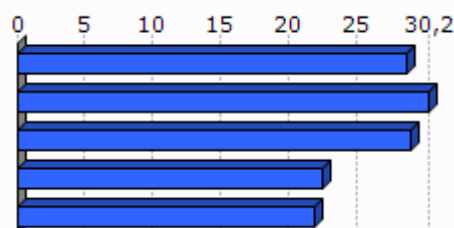

Unit.: %
INSEE eta INE, 2009

	Bizitza proiektuak garatzeko adinekoren iraute eta erakargarrtasun tasa (1999/2009)
1.Arüe-Ithorrotze-Olhaibi	14,5
2.Amikuzeko herri elkargoa	1,0
3.Barnekaldea	-1,0
4.Iparraldea	8,5
5.Euskal Herria	9,5

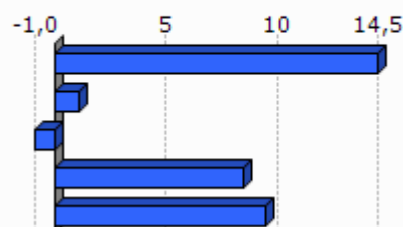

Unit.: %
INSEE eta INE. Ekoizpen propioa., 1999/2009

1.2 Biztanleriaren egitura

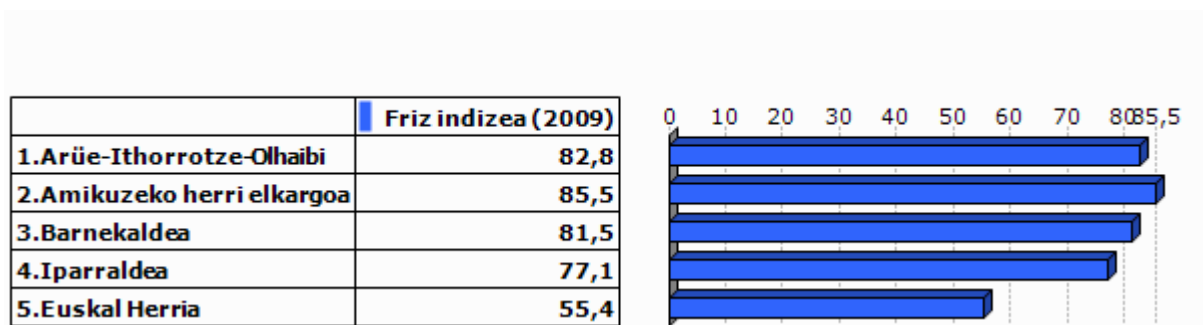

Unit.: %
INSEE eta INE, 2009

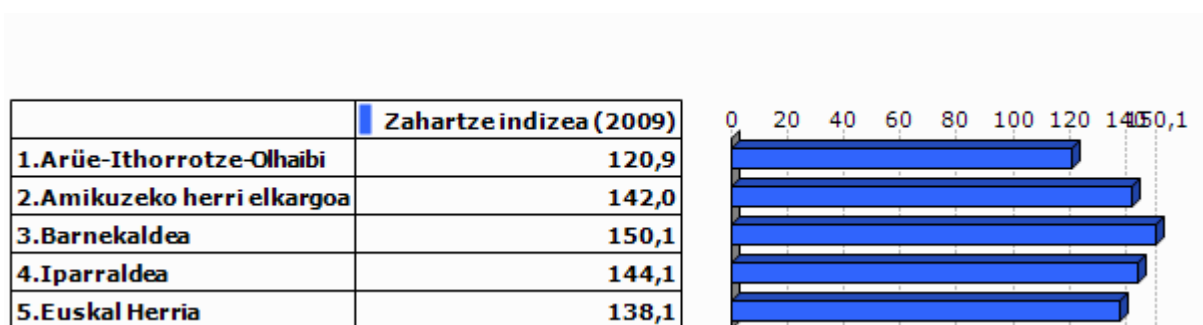

Unit.: %
INSEE eta INE, 2009

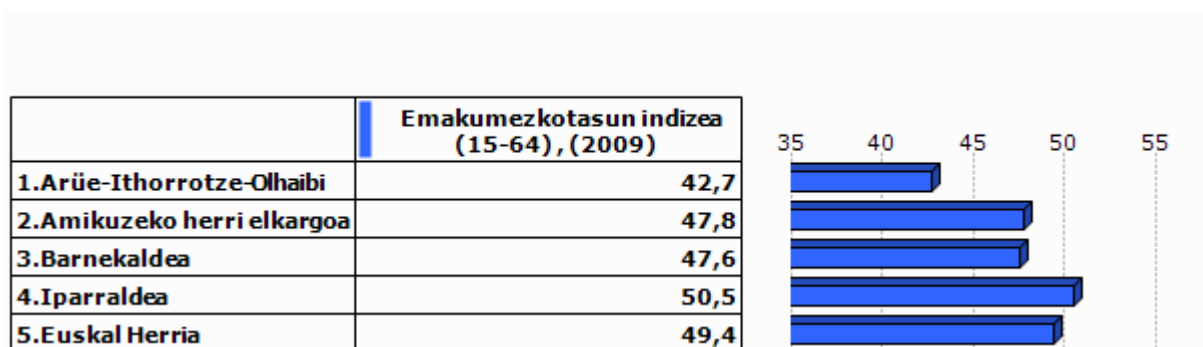

Unit.: %
INSEE eta INE, 2009

2.Gizarte errealitatea eta bizi baldintzak

2.1 Jarduera eta enplegua

	Jarduera tasa (2009)	Emakumezkoen jarduera tasa (2009)
1.Arüe-Ithorrotze-Olhaibi	72,0	68,8
2.Amikuzeko herri elkargoa	72,1	69,0
3.Barnekaldea	72,8	70,3
4.Iparraldea	71,7	68,9
5.Euskal Herria	72,9	67,0

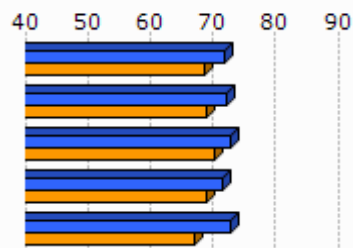

Unit.: %
INSEE eta INE, 2009

	Biztanleria aktiboaren hazkundera (1999/2009)
1.Arüe-Ithorrotze-Olhaibi	11,3
2.Amikuzeko herri elkargoa	7,6
3.Barnekaldea	5,5
4.Iparraldea	13,0
5.Euskal Herria	13,8

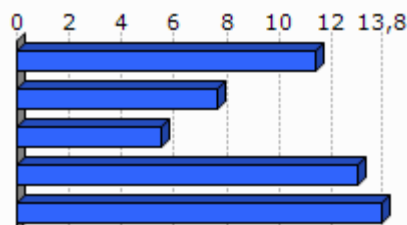

Unit.: %
INSEE eta INE, 1999/2009

2.2 Langabezia

	1.Arüe-Ithorrotze-Olhaibi	2.Amikuzeko herri elkargoa	3.Barnekaldea	4.Iparraldea	5.Euskal Herria
Langabetu kopurua (2011)	5	201	892	12 479	201 708

Unit.: Kopuru gordina
Pôle emploi eta Espainiako Enplegu eta Gizarte Segurantzza Ministerioa, 2011

	Langabetuen hazkundera (2007/11)
1.Arüe-Ithorrotze-Olhaibi	
2.Amikuzeko herri elkargoa	54,6
3.Barnekaldea	62,5
4.Iparraldea	43,9
5.Euskal Herria	92,1

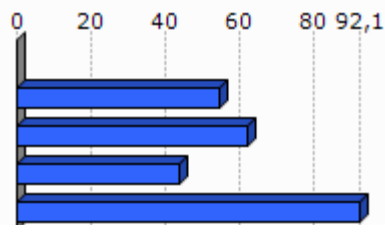

Unit.: %
Pôle emploi eta Espainiako Enplegu eta Gizarte Segurantzza Ministerioa, 2007/2011

	Emakumezko langabetuak, langabetu guztiekiko (2011)
1.Arüe-Ithorrotze-Olhaibi	0,0
2.Amikuzeko herri elkargoa	27,4
3.Barnekaldea	31,8
4.Iparraldea	48,8
5.Euskal Herria	50,7

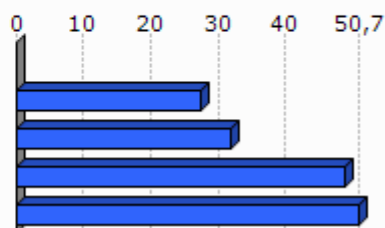

Unit.: %

Pöle emloi eta Espainiako Enplegu eta Gizarte Segurantzza Ministerioa, 2011

	50 eta + urteko langabetuak, langabetu guztiekiko (2011)	50 eta + urteko langabetuen hazkundera (2007/11)
1.Arüe-Ithorrotze-Olhaibi	0,0	
2.Amikuzeko herri elkargoa	5,0	
3.Barnekaldea	8,5	100,0
4.Iparraldea	18,3	85,8
5.Euskal Herria	38,8	86,1

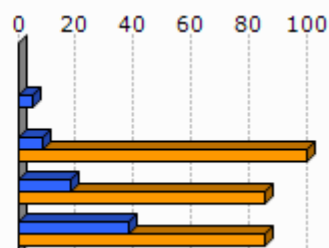

Unit.: %

Pöle emloi eta Espainiako Enplegu eta Gizarte Segurantzza Ministerioa, 2007/2011

	Lan-kalera ketagatik langabezia egoeran (2011)	Kontratu amaieragatik langabezia egoeran (2011)
1.Arüe-Ithorrotze-Olhaibi		
2.Amikuzeko herri elkargoa	7,5	88,3
3.Barnekaldea	10,9	87,4
4.Iparraldea	25,2	66,3

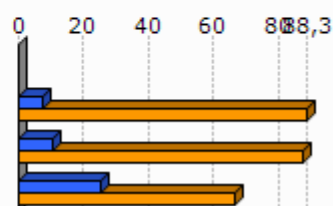

Unit.: %

Pöle emloi, 2011

2.3 Katgoria Sozio-Profesionala eta formazio maila

	Laborari aktiboen presentzia (2009)	Laborari aktiboen hazkundera (1999/2009)
1.Arüe-Ithorrotze-Olhaibi	23,5	-50,0
2.Amikuzeko herri elkargoa	15,1	-28,3
3.Barnekaldea	15,9	-24,0
4.Iparraldea	3,2	-23,7

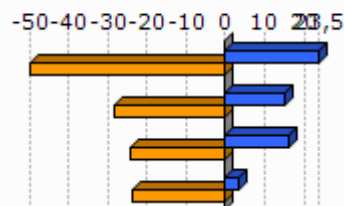

Unit.: %
INSEE, 1999/2009

	Enpresa buru, artisau eta merkatarik aktiboen presentzia (2009)	Enpresa buru, artisau eta merkatarik aktiboen hazkundera (1999/2009)
1.Arüe-Ithorrotze-Olhaibi	0,0	
2.Amikuzeko herri elkargoa	8,0	-8,3
3.Barnekaldea	8,8	5,9
4.Iparraldea	8,8	2,8

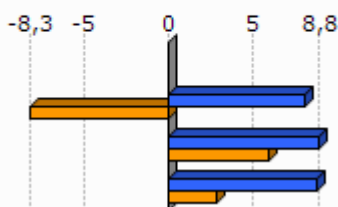

Unit.: %
INSEE, 1999/2009

	Kudeatzaile eta lanbide intelektualak aktiboen presentzia (2009)	Kudeatzaile eta lanbide intelektualak aktiboen hazkundera (1999/2009)
1.Arüe-Ithorrotze-Olhaibi	5,9	
2.Amikuzeko herri elkargoa	5,6	16,7
3.Barnekaldea	6,0	46,1
4.Iparraldea	11,6	30,0

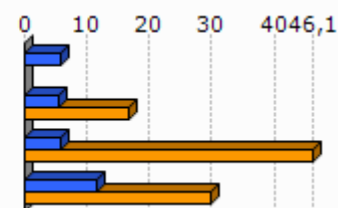

Unit.: %
INSEE, 1999/2009

	Tarteko lanbideak aktiboen presentzia (2009)	Tarteko lanbideak aktiboen hazkundera (1999/2009)
1.Arüe-Ithorrotze-Olhaibi	23,5	100,0
2.Amikuzeko herri elkargoa	20,2	29,0
3.Barnekaldea	18,2	28,2
4.Iparraldea	25,5	26,2

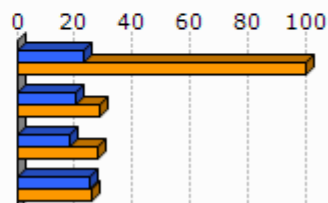

Unit.: %
INSEE, 1999/2009

	Enplegatuak aktiboen presentzia (2009)	Enplegatuak aktiboen hazkundera (1999/2009)
1.Arüe-Ithorrotze-Olhaibi	23,5	33,3
2.Amikuzeko herri elkargoa	22,8	-1,6
3.Barnekaldea	24,1	-0,7
4.Iparraldea	31,6	1,6

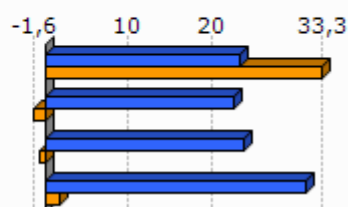

Unit.: %
INSEE, 1999/2009

	Langileak aktiboen presentzia (2009)	Langileak aktiboen hazkundera (1999/2009)
1.Arüe-Ithorrotze-Olhaibi	23,5	-42,9
2.Amikuzeko herri elkargoa	28,2	1,3
3.Barnekaldea	27,3	-7,5
4.Iparraldea	20,3	-3,4

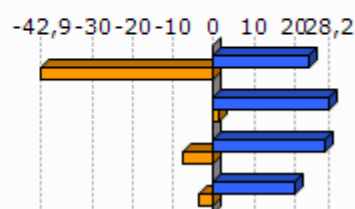

Unit.: %
INSEE, 1999/2009

	Diploma profesionalik gabeko biztanleriaren presentzia (2008)	Teknikalari diploma oinarrikoa duen biztanleriaren presentzia (2008)	Batxilergoa duen biztanleriaren presentzia (2008)	Goi mailako ikasketetako diploma duen biztanleriaren presentzia (2008)
1.Arüe-Ithorrotze-Olhaibi	51,6	23,4	13,5	11,5
2.Amikuzeko herri elkargoa	39,6	28,4	14,3	17,7
3.Barnekaldea	41,2	28,3	14,2	16,3
4.Iparraldea	32,7	26,7	17,1	23,6

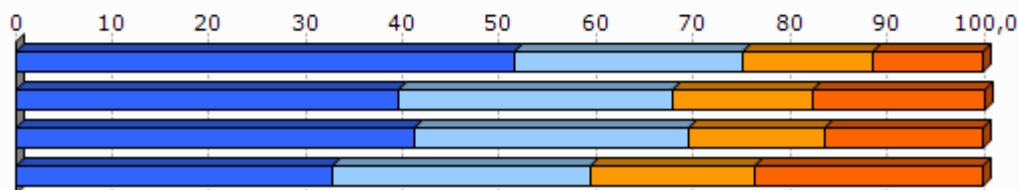

Unit.: %
INSEE, 2008

2.4 Errenta

	1.Arüe-Ithorrotze-Olhaibi	2.Amikuzeko herri elkargoa
Errenta mediana (kontsumo unitateko), (2010)	15 525	16 595
Errentaren bederatzigarren dezila (kontsumo unitateko), (2010)		31 237
Errentaren lehen dezila (kontsumo unitateko), (2010)		7 377

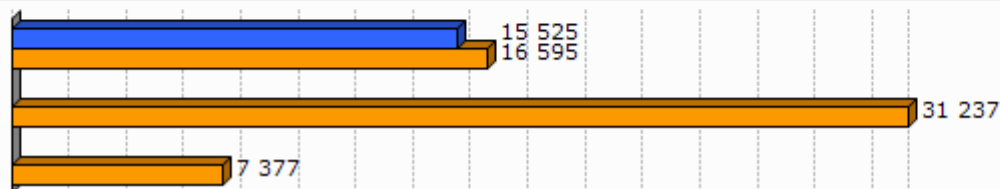

Unit.: €
INSEE, 2010

	Errenta dezilen arteko distantzia (kontsumo unitateko), (2010)
1.Arüe-Ithorrotze-Olhaibi	
2.Amikuzeko herri elkargoa	4,2

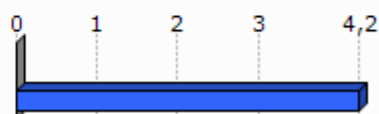

Unit.: Unitate gabekoa
INSEE, 2010

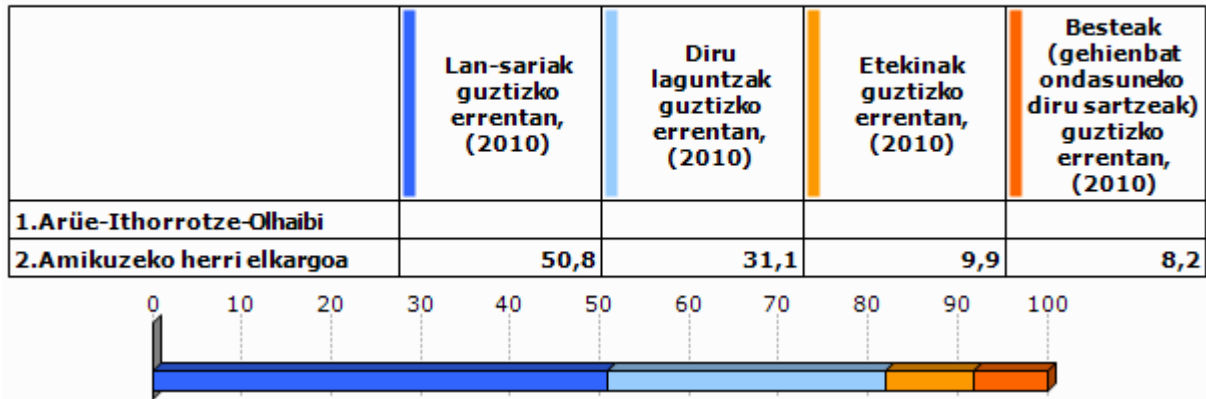

Unit.: %
INSEE, 2010

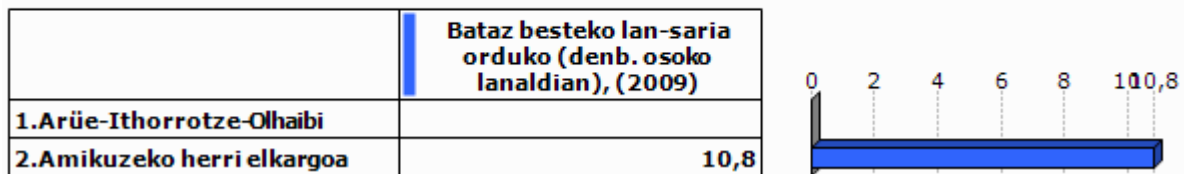

Unit.: €
INSEE, 2009

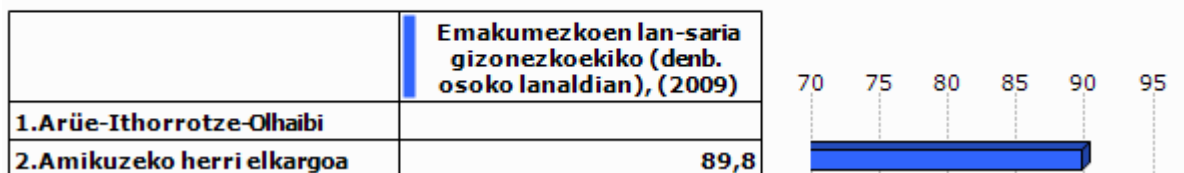

Unit.: %
INSEE, 2009

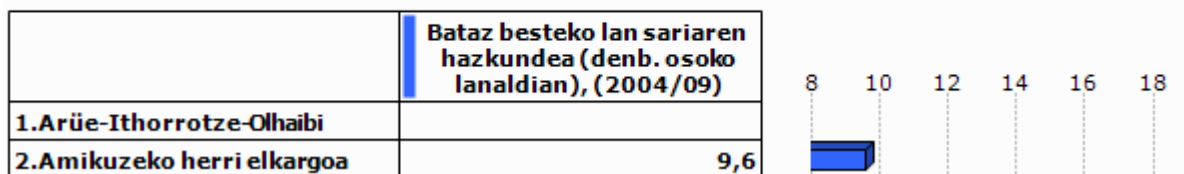

Unit.: %
INSEE, 2004/2009

2.5 Arrisku ekonomikoaren menpeko giza talde nagusiak

Gazteak

	Gazteen iraute tasa, (1999/2009)	Emakumezko gazteen iraute tasa, (1999/2009)
1.Arüe-Ithorrotze-Olhaibi	475,0	
2.Amikuzeko herri elkargoa	-10,2	-12,0
3.Barnekaldea	-16,9	-19,8
4.Iparraldea	-4,8	-3,8
5.Euskal Herria	15,3	15,5

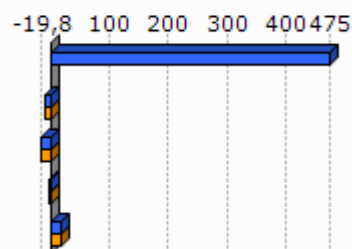

Unit.: %
INSEE eta INE. Ekoizpen propioa., 1999/2009

	Gazte langabetuak (<25 urte) langabetu guztiekiko (2011)	Gazte langabetuen hazkundera (<25 urte) (2007/11)
1.Arüe-Ithorrotze-Olhaibi	0,0	
2.Amikuzeko herri elkargoa	8,0	166,7
3.Barnekaldea	6,2	34,1
4.Iparraldea	14,6	45,2
5.Euskal Herria	9,0	102,5

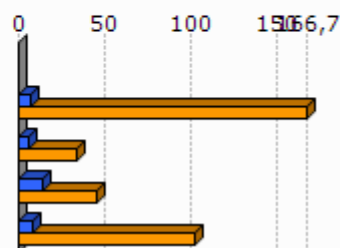

Unit.: %
Pöle emploi eta Espainiako Enplegu eta Gizarte Segurantza Ministerioa, 2007/2011

	1.Arüe-Ithorrotze-Olhaibi	2.Amikuzeko herri elkargoa
Emakumezko gazteen (18-25) batz besteko lan-saria orduko (denb. osoko lanaldian), (2009)		7,9
Gizonezko gazteen (18-25) batz besteko lan-saria orduko (denb. osoko lanaldian), (2009)		9,1

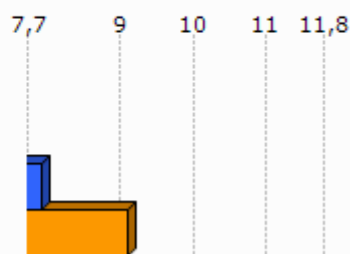

Unit.: €
INSEE, 2009

Adinekoak

	1.Arüe-Ithorrotze-Olhaibi	2.Amikuzeko herri elkargoa	3.Barnekaldea	4.Iparraldea
65 urtetik gorako biztanleak etxean bakarrik, (2009)	12	582	2 422	19 864
75 urtetik gorako biztanleak etxean bakarrik, (2009)	8	374	1 524	12 683

Unit.: Kopuru gordina
INSEE, 2009

	Adineko biztanleen bakartasun maila (>65 urte), (2009)	Zaharren menpekotasun indizea, (2009)
1.Arüe-Ithorrotze-Olhaibi	23,1	34,7
2.Amikuzeko herri elkargoa	26,7	37,7
3.Barnekaldea	24,6	39,4
4.Iparraldea	31,4	35,1
5.Euskal Herria		29,7

Unit.: %
INSEE eta INE, 2009

Guraso bakarreko familiak

	1.Arüe-Ithorrotze-Olhaibi	2.Amikuzeko herri elkargoa	3.Barnekaldea	4.Iparraldea
Guraso bakarreko (<65 urte) familia nuklearrak, (2009)	0	164	856	9 983

Unit.: Kopuru gordina
INSEE, 2009

	Guraso bakarreko (<65 urte) familia nuklearren proportzioa, (2009)	Guraso bakarreko (<65 urte) familia nuklearren emakumezkotasuna, (2009)
1.Arüe-Ithorrotze-Olhaibi	0,0	
2.Amikuzeko herri elkargoa	6,3	78,0
3.Barnekaldea	7,4	77,0
4.Iparraldea	12,5	83,0

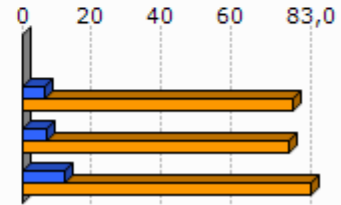

Unit.: %
INSEE, 2009

	1.Arüe-Ithorrotze-Olhaibi	2.Amikuzeko herri elkargoa	3.Barnekaldea	4.Iparraldea
Guraso bakarreko haur kopurua (0-24 urte bitartean), (2009)	0	184	931	11 658

Unit.: Kopuru gordina
INSEE, 2009

	Guraso bakarreko haur kopuruaren proportzioa (0-24 urte bitartean), (2009)
1.Arüe-Ithorrotze-Olhaibi	0,0
2.Amikuzeko herri elkargoa	9,4
3.Barnekaldea	11,1
4.Iparraldea	19,8

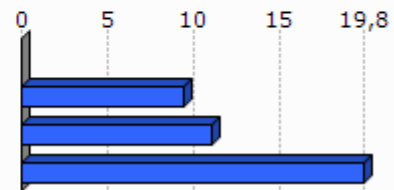

Unit.: %
INSEE, 2009

3. Jarduera ekonomikoa

3.1 Ehun ekonomikoa

	1.Arüe-Ithorrotze-Olhaibi	2.Amikuzeko herri elkargoa	3.Barnekaldea	4.Iparaldea	5.Euskal Herria
Establezimendu kopurua (2013-01)	17	948	3 839	22 899	243 998

Unit.: Kopuru gordina
SIRENE, DIRAE eta CAMERDATA, 2013-01

	Lehen sektoreko establezimenduen proportzioa (2013-01)	Industria sektoreko establezimenduen proportzioa (2013-01)	Eraikuntza sektoreko establezimenduen proportzioa (2013-01)	Zerbitzuen sektoreko establezimenduen proportzioa (2013-01)
1.Arüe-Ithorrotze-Olhaibi	47,1	11,8	0,0	41,2
2.Amikuzeko herri elkargoa	27,5	8,1	8,6	55,7
3.Barnekaldea	24,5	10,7	7,3	57,5
4.Iparaldea	6,3	6,1	8,0	79,6
5.Euskal Herria	3,3	8,3	13,9	74,5

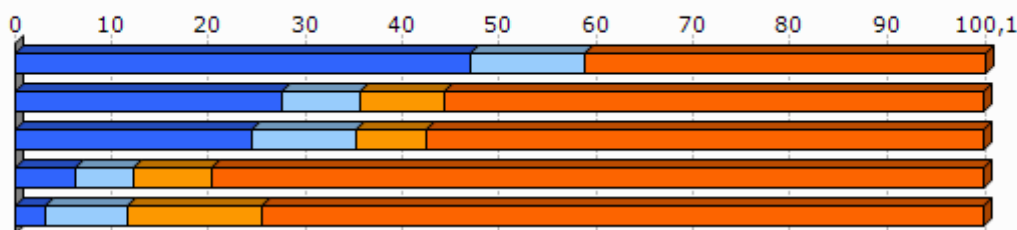

Unit.: %
SIRENE, DIRAE eta CAMERDATA, 2013-01

	Establezimenduen bertakotutze tasa (2013-01)
1.Arüe-Ithorrotze-Olhaibi	100,0
2.Amikuzeko herri elkargoa	95,3
3.Barnekaldea	96,3
4.Iparaldea	89,8
5.Euskal Herria	90,6

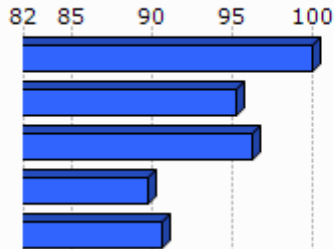

Unit.: %
SIRENE, DIRAE eta CAMERDATA. Ekoizpen propioa., 2013-01

	Jarduera industrialeko teknologia maila handia (2013-01)	Jarduera industrialeko teknologia maila ertain-handia (2013-01)	Jarduera industrialeko teknologia maila ertain-txikia (2013-01)	Jarduera industrialeko teknologia maila txikia (2013-01)
1.Arüe-Ithorrotze-Olhaibi	1,3			
2.Amikuzeko herri elkargoa	0,0	4,8	11,9	83,3
3.Barnekaldea	1,0	2,5	22,7	73,9
4.Iparraldea	1,8	10,2	24,8	63,2
5.Euskal Herria	1,8	15,6	44,0	38,6

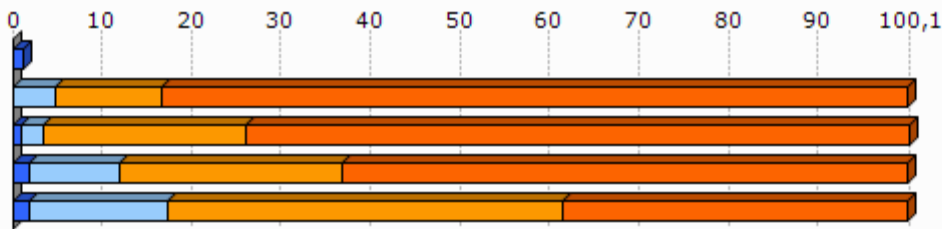

Unit.: %
SIRENE, DIRAE eta CAMERDATA, 2013-01

3.2 Giza lan eskua

	Biztanleria aktiboaren egituraren indizea (2009)	Hurrengo hamarkadan erretiroa hartu behar duen langilegoa (2009)
1.Arüe-Ithorrotze-Olhaibi	27,5	35,1
2.Amikuzeko herri elkargoa	28,4	35,0
3.Barnekaldea	31,3	36,2
4.Iparraldea	32,0	33,5
5.Euskal Herria		13,3

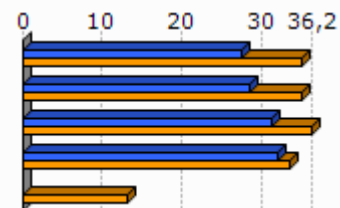

Unit.: %
INSEE eta INE, 2009

	Udalerrian bizi diren landunak, udalerriko lanpostuekiko (2009)	Udalerrian bizi eta lan egiten duten landunak, udalerriko landunekiko (2009)
1.Arüe-Ithorrotze-Olhaibi	-64,4	39,6
2.Amikuzeko herri elkargoa	3,0	36,3
3.Barnekaldea	-9,4	40,3
4.Iparraldea	0,3	37,0

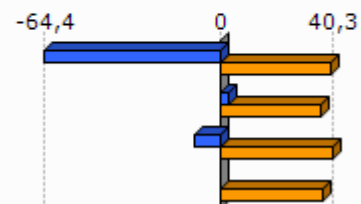

Unit.: %
INSEE, 2009

Egileak: Txomin Poveda eta Asier Otxoa de Retana

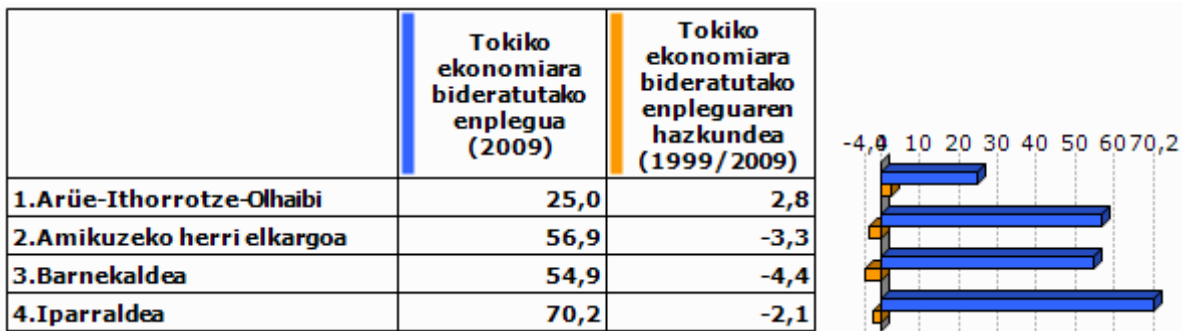
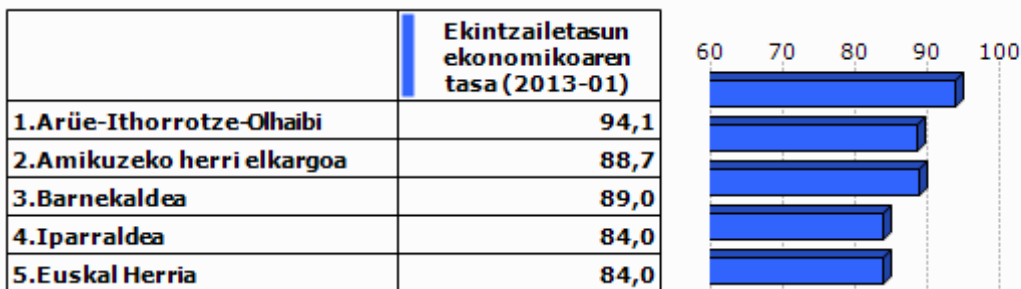
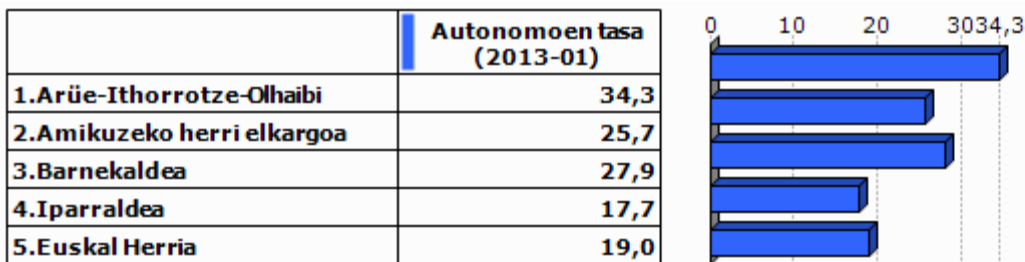
Unit.: %
INSEE, 1999/2009Unit.: %
SIRENE, DIRAE eta CAMERDATA, 2013-01Unit.: %
SIRENE eta Espainiako Enplegu eta Gizarte Segurantzza Ministerioa. Ekoizpen propioa., 2013-01

3.3 Laborantza

	Ustiategi kopurua (2010)	Ustiategiaren hazkundera (2000/10)
1.Arüe-Ithorrotze-Olhaibi	22	-4
2.Amikuzeko herri elkargoa	642	-77
3.Barnekaldea	2 863	-445
4.Iparraldea	4 453	-1 415
5.Euskal Herria	37 090	-34 609

Unit.: Kopuru gordina
Frantziako Laborantza, Nekazaritzako Elikagaien eta Basoen Ministerioa eta INE, 2000/10

	Ustiatgien hazkundera (2000/10), (Unit.: %)	Bataz besteko produkzio gordina ustiategiko (2010)
1.Arüe-Ithorrotze-Olhaibi	-15,4	39,8
2.Amikuzeko herri elkargoa	-10,7	55,3
3.Barnekaldea	-13,5	51,8
4.Iparraldea	-25,6	49,7
5.Euskal Herria	-48,3	

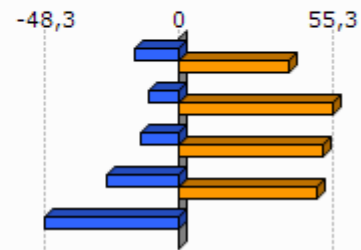

Unit.: K€

Frantziako Laborantza, Nekazaritzako Elikagaien eta Basoen Ministerioa eta INE, 2000/10

Frantziako Laborantza, Nekazaritzako Elikagaien eta Basoen Ministerioa, 2010

	Ustiatgien bataz besteko NAE azalera (2010)	NAE azaleraren hazkundera (2000/10)
1.Arüe-Ithorrotze-Olhaibi	44,2	-10,1
2.Amikuzeko herri elkargoa	34,4	-4,7
3.Barnekaldea	31,4	-6,9
4.Iparraldea	28,1	-9,6
5.Euskal Herria	23,5	-13,7

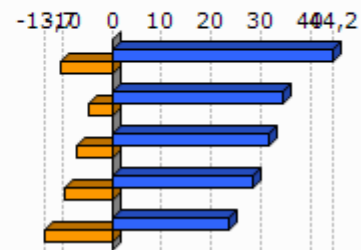

Unit.: Unit.: Ha/ustiategiko; %

Frantziako Laborantza, Nekazaritzako Elikagaien eta Basoen Ministerioa eta INE, 2000/10

	Oinordegabeko 50 urtetik gorako ustiategi-buruak (2010)
1.Arüe-Ithorrotze-Olhaibi	27,3
2.Amikuzeko herri elkargoa	23,4
3.Barnekaldea	23,4
4.Iparraldea	27,9

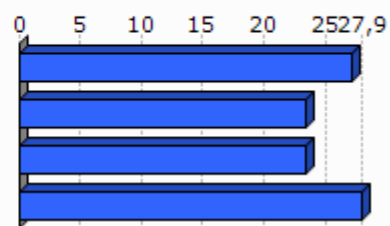

Unit.: %

Frantziako Laborantza, Nekazaritzako Elikagaien eta Basoen Ministerioa, 2010

4. Lurralde antolamendua eta hirigintza

4.1 Lurralde antolamendua

	NATUR A2000 eremua (2013-05)	ZNIEFF I eremua (2010)	ZNIEFF II eremua (2010)
1.Arüe-Ithorrotze-Olhaibi	2,3	4,0	0,0
2.Amikuzeko herri elkargoa	3,9	6,3	8,5
3.Barnekaldea	24,8	6,3	38,2
4.Iparraldea	23,9	6,0	33,1

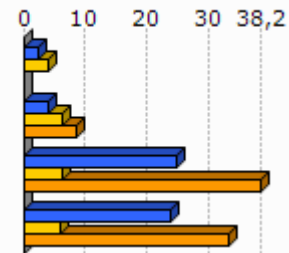

Unit.: %

Frantziako Ekologia, Garapen Iraunkorra eta Energiaren Ministerioa , 2013/05 eta 2010

	Lurraren artifizializazioa (%), 2006
1.Arüe-Ithorrotze-Olhaibi	0,0
2.Amikuzeko herri elkargoa	1,7
3.Barnekaldea	1,4
4.Iparraldea	6,6
5.Euskal Herria	2,5

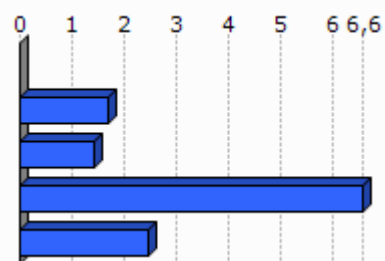

Unit.: %

Corine Land Cover, 2006

	1.Arüe-Ithorrotze-Olhaibi
Lur artifizializazioaren hazkundera (1990/2000)	
Lur artifizializazioaren hazkundera (2000/06)	



Unit.: %

Corine Land Cover, 1990/2000 eta 2000/2006

	PLHaren presentzia (2011)	Hirigintza arautzeko planen presentzia (2011)	Lurralde Koherentziarako Planen presentzia (SCOT) (2013)
1.Arüe-Ithorrotze-Olhaibi	EZ		EZ

Unit.: Bai/Ez; presentzia eta tipologia; Bai/Ez

DATAR, 2011

DGALN, 2013

	2.Amikuzeko herri elkargoa	3.Barnekaldea	4.Iparaldea
Hirigintza dokumenturik gabeko herriak (%), (2011)	59,3	47,8	35,2
Lurralde Koherentziarako Plana duten herriak (%), (2013)	0,0	7,1	33,3
PLHa duten herriak (%), (2011)	0,0	0,9	6,3

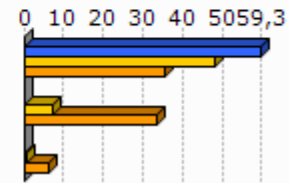

Unit.: %
 DATAR, 2011
 DGALN, 2013

4.2 Hirigintza

	Baimendutako etxebizitza eraikuntzen batz besteko kopurua urtero (2002/07)	Baimendutako etxebizitza eraikuntzen batz besteko kopurua urtero (2008/12)
1.Arüe-Ithorrotze-Olhaibi	1	2
2.Amikuzeko herri elkargoa	79	83
3.Barnekaldea	497	619
4.Iparaldea	3 223	3 071
5.Euskal Herria	33 607	19 397

Unit.: Kopuru gordina
 Frantziako Ekologia, Garapen Iraunkorra eta Energiaren Ministerioa eta Espainiako Sustapen Ministerioa, 2002/07 eta 2008/2012

	Baimendutako etxebizitza eraikuntzen batz besteko azalera urtero (2002/07)	Baimendutako etxebizitza eraikuntzen batz besteko azalera urtero (2008/12)
1.Arüe-Ithorrotze-Olhaibi	214	298
2.Amikuzeko herri elkargoa	11 733	8 765
3.Barnekaldea	60 953	62 185
4.Iparaldea	310 544	275 668
5.Euskal Herria	2 974 544	1 829 868

Unit.: m2
 Frantziako Ekologia, Garapen Iraunkorra eta Energiaren Ministerioa eta Espainiako Sustapen Ministerioa, 2002/07 eta 2008/2012

5. Etxebizitza

	Etxebizitza parkearen hazkundera (1999/2009)	Bigarren etxebizitzien hazkundera (1999/2009)
1.Arüe-Ithorrotze-Olhaibi	16,8	111,1
2.Amikuzeko herri elkargoa	16,2	0,9
3.Barnekaldea	14,8	32,7
4.Iparraldea	19,0	34,3
5.Euskal Herria	15,7	1,4

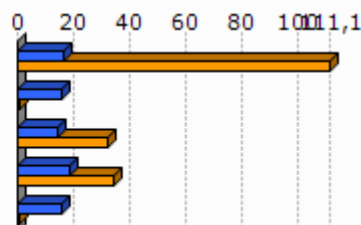

Unit.: %
INSEE eta INE, 1999/2009

	Bigarren etxebizitzien presentzia (2009)	Etxebizitza hutsen presentzia (2009)
1.Arüe-Ithorrotze-Olhaibi	15,2	9,6
2.Amikuzeko herri elkargoa	6,3	6,8
3.Barnekaldea	13,8	7,2
4.Iparraldea	20,8	4,3
5.Euskal Herria	7,2	8,3

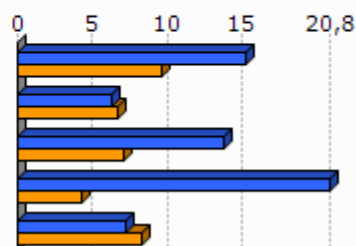

Unit.: %
INSEE eta INE, 2009

	Etxebizitzien batz besteko prezioa (2013)
1.Arüe-Ithorrotze-Olhaibi	1 510
2.Amikuzeko herri elkargoa	1 708
3.Barnekaldea	1 704
4.Iparraldea	2 024
5.Euskal Herria	2 565

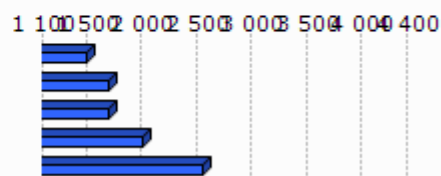

Unit.: €/m2
Ekoizpen propioa, 2013
* Euskal Herria: Zazpi hiriburu eta 25.000 biztanletik gorako udalerrien batz bestekoa.

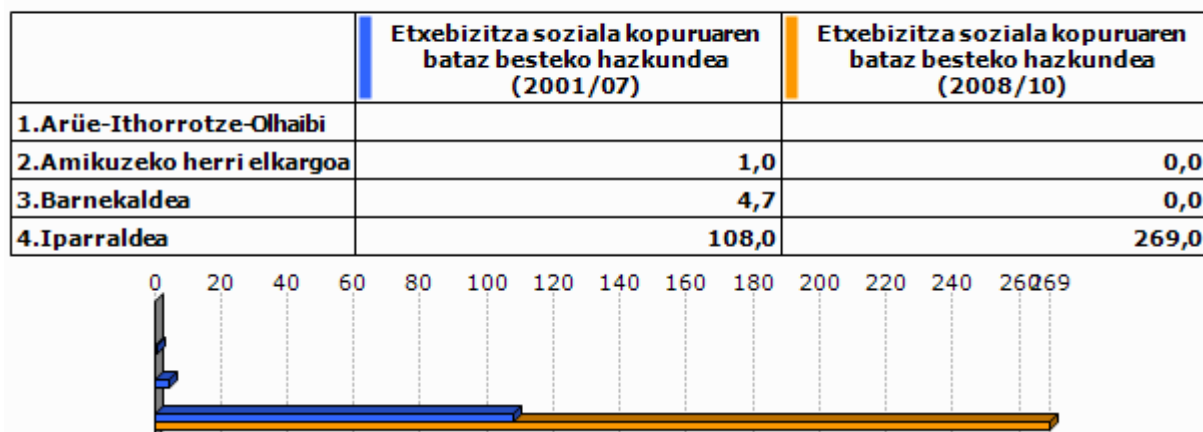

Unit.: %

Lurralde berdintasuna eta etxebizitzaren ministerioa, 2009
Akitaniako DREAL eta INSEE. Ekoizpen propioa., 2009Unit.: urteko batz besteko kopurua
DREAL Aquitaine, 2001/07 eta 2008/2010

6. Azpiegitura eta zerbitzuen irisgarritasuna

	Garraio publikoaren lotura kopurua (2013)
1. Arüe-Ithorrotze-Olhaibi	1,0
2. Amikuzeko herri elkargoa	0,6
3. Barnekaldea	0,4
4. Iparraldea	0,7

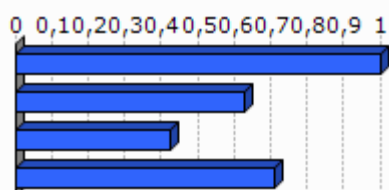

Unit.: Kopuru gordina
Ekoizpen propioa, 2013

	1. Arüe-It horrotze -Olhaibi	2. Amik uzeko herri elkargoa	3. Barne kaldea	4. Ipar raldea	5. Euskal Herria
Osasun zentro azpiegitura gertuenera errepide bidezko distantzia (2012)	12,0	7,6	10,6	9,2	2,7
Ospital gertuenera errepide bidezko distantzia (2012)	12,0	7,8	9,5	9,4	2,2
Txikizkako merkataritza gertuenera errepide bidezko distantzia (2012)	7,7	4,4	3,2	2,5	1,3
Janarizko txikizkako merkataritza gertuenera errepide bidezko distantzia (2012)	7,7	5,4	3,6	2,9	2,4
Finantza bulego gertuenera errepide bidezko distantzia (2012)	12,0	7,6	8,2	7,3	3,7

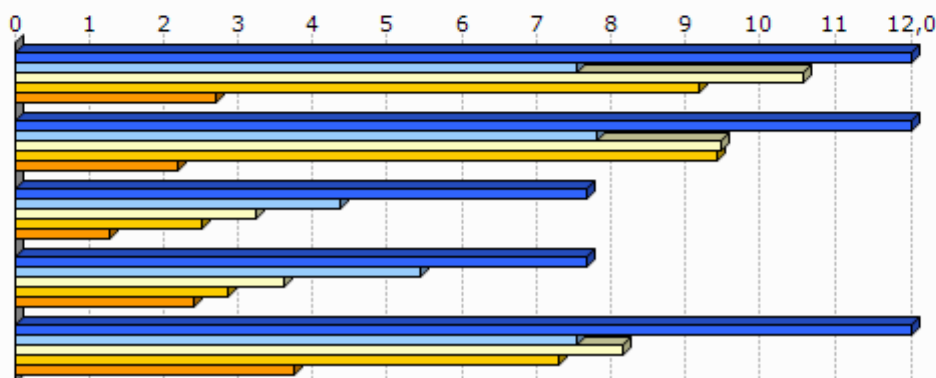

Unit.: Km.

INSEE, Nafarroako Gobernuak, EUSTAT, Nafarroako Datu Espazialen Azpiegitura eta Espainiako Sustapen Ministerioa. Ekoizpen propioa., 2012

INSEE, EUSTAT eta Nafarroako Datu Espazialen Azpiegitura. Ekoizpen propioa., 2012

INSEE, EUSTAT, CAMERDATA eta Espainiako Sustapen Ministerioa. Ekoizpen propioa., 2012

INSEE, EUSTAT, CAMERDATA eta Espainiako Sustapen Ministerioa. Ekoizpen propioa., 2012

INSEE, EUSTAT eta CAMERDATA. Ekoizpen propioa., 2012

7.Tokiko fiskalitate zuzena

	Etxebizitzei ezarritako zerga (TH), (2012)	Eraikitako lurrei ezarritako zerga (TFB), (2012)	Eraiki gabeko lurrei ezarritako zerga (TFNB), (2012)	Enpresei ezarritako zerga (CFE), (2012)
1.Arüe-Ithorrotze-Olhaibi	13,0	11,0	29,0	
2.Amikuzeko herri elkargoa	11,9	9,7	30,9	
3.Barnekaldea	13,9	8,7	32,4	22,2
4.Iparraldea	14,0	9,3	32,2	22,3
Amikuzeko herri elkargoko fiskalitate zuzena	8,5		1,5	25,6

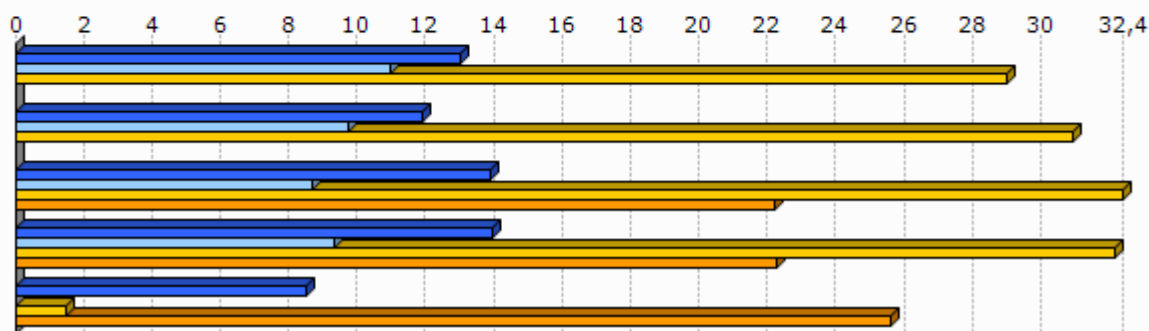

Unit.: %

Kondu publikoen, aurrekontuaren eta estatu erreformaren ministerioa, 2012

	1.Arüe-Ithorrotze-Olhaibi
Eraiki gabeko lurrei ezarritako zergaren urteko batz besteko hazkundea (TFNB) (2008/12)	7,1
Eraikitako lurrei ezarritako zergaren urteko batz besteko hazkundea (TFB) (2008/12)	6,8
Etxebizitzei ezarritako zergaren urteko batz besteko hazkundea (TH) (2008/12)	5,7

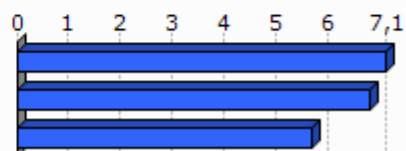

Unit.: %

Kondu publikoen, aurrekontuaren eta estatu erreformaren ministerioa, 2008/12

8. Tokiko nortasuna eta joera politikoa

8.1 Tokiko nortasuna



Unit.: %o

INSEE. Ekoizpen propioa., 2013

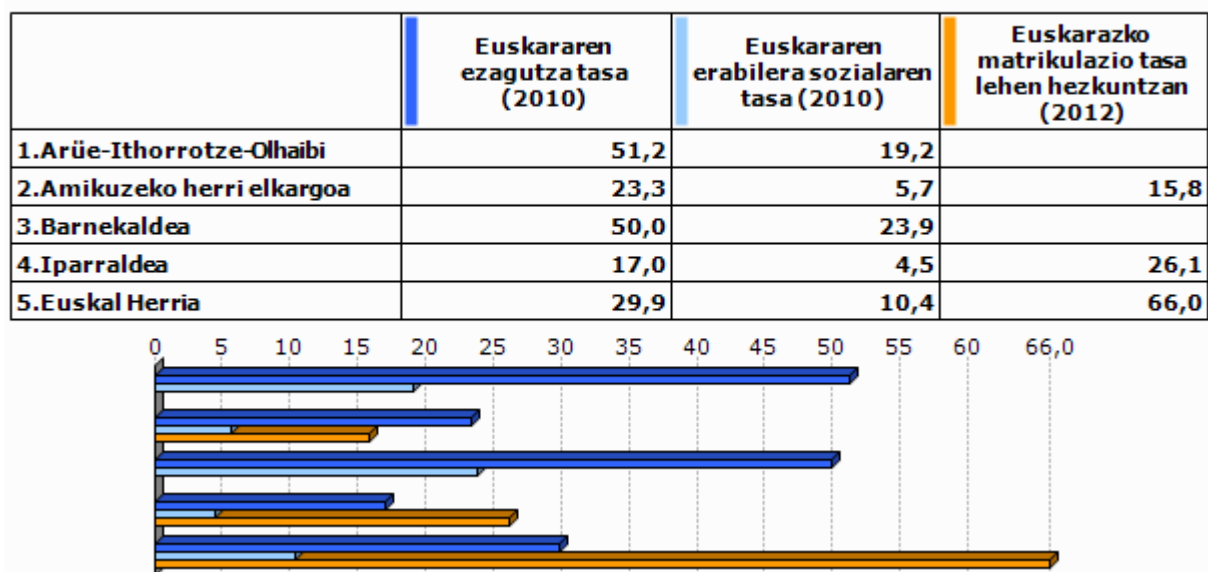

Unit.: %

Euskal Herriko Hizkuntza Adierazle Sistema (EAS), INSEE, EUSTAT, INE eta Nafarroako Estatistika Zerbitzua., 2010
Pirinio Atlantikoetako Hezkuntza Nazionalaren Departamentu Zerbitzua, EUSTAT eta Nafarroako Gobernu., 2012

	1.Arüe-It horrotze -Olhaibi	2.Amik uzeko herri elkargoa	3.Barne kaldea	4.Ipar raldea	5.Euskal Herria
Euskarazko Haur Hezkuntza-Lehen Hezkuntza azpiegitura gertuenera errepide bidezko distantzia (2012)	12,0	7,2	14,7	12,2	7,4
Haur Hezkuntza-Lehen Hezkuntza azpiegitura gertuenera errepide bidezko distantzia (2012)	3,3	1,2	1,2	0,9	2,3
Euskarazko bigarren hezkuntzako azpiegitura gertuenera errepide bidezko distantzia (2012)	30,0	23,7	25,3	21,2	19,0
Bigarren hezkuntzako azpiegitura gertuenera errepide bidezko distantzia (2012)	6,4	6,7	7,4	6,9	1,6
Euskaltegi gertuenera errepide bidezko distantzia (2012)	12,0	7,2	10,7	9,4	9,7

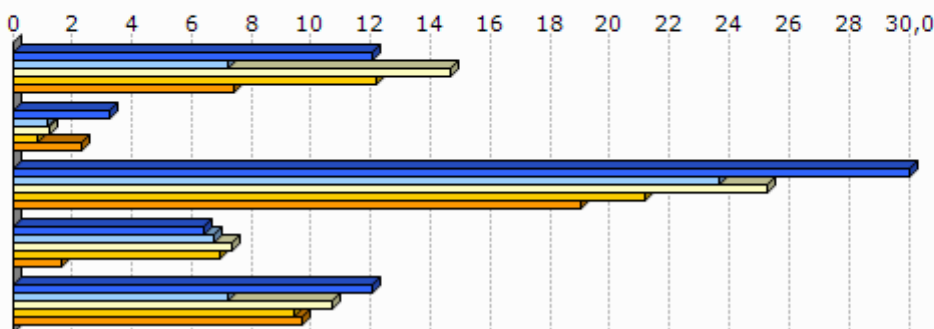

Unit.: Km.

Seaska, INSEE, Nafarroako Gobernua, EUSTAT eta Espainiako Sustapen Ministerioa. Ekoizpen propioa., 2012
INSEE, Nafarroako Gobernua, EUSTAT, Nafarroako Datu Espazialen Azpiegitura eta Espainiako Sustapen Ministerioa. Ekoizpen propioa., 2012

INSEE, Nafarroako Gobernua, EUSTAT eta Espainiako Sustapen Ministerioa. Ekoizpen propioa., 2012

INSEE, EUSTAT eta Nafarroako Datu Espazialen Azpiegitura. Ekoizpen propioa., 2012

AEK, HABE, IKA eta bilaketa propioa. Ekoizpen propioa., 2012

8.2 Joera politikoa

	2008ko udal hauteskundeetako abstentzio maila
1.Arüe-Ithorrotze-Olhaibi	15,0
2.Amikuzeko herri elkargoa	14,9
3.Barnekaldea	14,4
4.Iparraldea	30,7

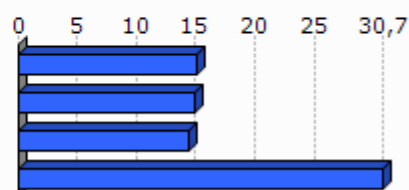

Unit.: %

Frantziako Barne Ministerioa, 2008

	1.Arüe-Ithorrotze-Olhaibi	2.Amikuzeko herri elkargoa	3.Barnekaldea	4.Iparraldea
Eskualdeko hauteskundeetako abstentzioaren bilakaera (2004/10)	19,0	25,8	39,8	35,1
Legebiltzarreko hauteskundeetako abstentzioaren bilakaera (2007/12)	5,4	0,9	6,2	6,8
Lehendakaritza hauteskundeetako abstentzioaren bilakaera (2007/12)	15,3	35,6	24,7	31,5
Europar legebiltzarreko hauteskundeetako abstentzioaren bilakaera (2004/09)	18,4	-3,4	-3,4	-0,2

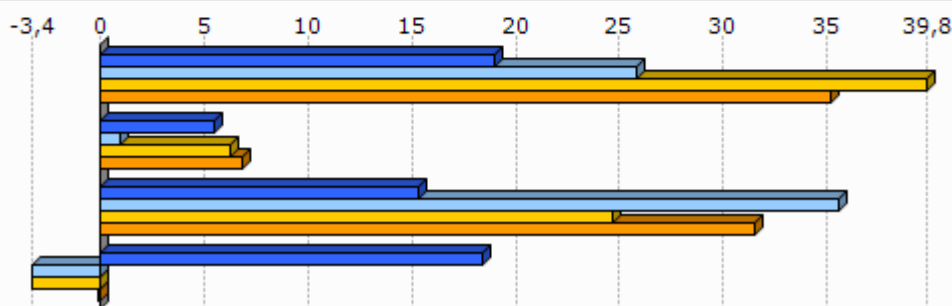

Unit.: %

Frantziako Barne Ministerioa, 2004/12

	Ezker muturreko alderdien hautesk undeen batz besteko presentzia	Ezkerreko alderdien hautesk undeen batz besteko presentzia	Alderdi abertzaleen hautesk undeen batz besteko presentzia	Eskuineko alderdien hautesk undeen batz besteko presentzia	Eskuin muturreko alderdien hautesk undeen batz besteko presentzia
1.Arüe-Ithorrotze-Olhaibi	3,5	23,5	10,8	52,8	5,7

Unit.: %

Frantziako Barne Ministerioa. Ekoizpen propioa., 2008/12

	1. Arüe-Ithor rotze-Olhaibi
Ezker muturreko alderdien batz besteko hazkundera	-47,2
Ezkerreko alderdien batz besteko hazkundera	158,2
Alderdi abertzaleen batz besteko hazkundera	-10,9
Eskuineko alderdien batz besteko hazkundera	-36,6
Eskuin muturreko alderdien batz besteko hazkundera	18,4

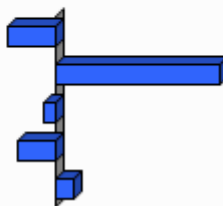

Unit.: %

Frantziako Barne Ministerioa. Ekoizpen propioa., 2001/12

9.0 harrak

GAZTEEN ETA EMAKUMEZKO GAZTEEN IRAUTE TASA

Gazteen iraute tasak eta emakumezko gazteen iraute tasak azken hamarkadako gazte kopuruaren hazkundera neurtzen dute. 1999 urteko 10 eta 19 urte bitarteko (emakumezko) gazteen kopurua 2009 urteko 20 eta 29 urte bitarteko (emakumezko) gazteen kopuruarekin alderatuz ekoizturiko adierazlea da, kasu bietan. Saldo positiboak zein negatiboak (emakumezko) gazteen erakartzea zein ihesa aditzera ematen digute.

LANGABEZIA

Enplegu bulegoetan langabetu gisa (A kategoria, Pôle emploi-ren sailkapenaren arabera) erregistraturiko pertsona kopurua aditzera ematen du.

Enplegua sustatzeko instituzioetan langabetu gisa erregistratzeko bi arrazoi erakusten dira hemen:

- Lan kaleratzeagatik: Arrazoi ezberdinetatik eratorri daitekeen egoera.
- Lan kontratu bukaeragatik: Epe mugatuko kontratu baten amaiera dela medio.

Badira langabetu gisa erregistratua egoteko egoera mota gehiago, hala nola, dimisioak eta lehenengo aldiz lan merkatura gerturatzen direnak, baina ez ditugu txostenean erantsi langabetu kopuru txikiak barnebiltzen baitituzte.

FORMAZIOA

Gizartearen formazioa INSEEren sailkapenean oinarritua dago baina hemen zabalago lantzen da. Ondorioz, 15 urtetik gorako jendetzak lortutako maila altueneko diploma aztertzen da hurrengo taulan ageri den baliokidetzen arabera:

GAINDEGIAko nomenklatura	INSEE ko nomenklatura
Diploma profesionalik gabeko biztanleria (% 15+ urte)	Pas de scolarité Aucun diplôme mais scolarité jusqu'en école primaire ou au collège Aucun diplôme mais scolarité au-delà du collège
Diploma gorenatzat, teknikalari diploma oinarritzkoa duen biztanleria (% 15+ urte)	Certificat c'études primaires BEPC, brevet élémentaire, brevet des collèges Certificat c'aptitudes professionnelles, brevet de compagnon Brevet d'études professionnelles
Diploma gorenatza, batxilergoa duen biztanleria (% 15+ urte)	Baccalauréat général, brevet supérieur Bac technologique ou professionnel, brevet professionnel ou de technicien, BEC, BEI, BEH, capacité en droit
Diploma gorenatza, goi mailako ikasketetako diploma duen biztanleria (% 15+ urte)	Diplôme universitaire de 1er cycle, BTS, DUT, diplôme des professions sociales ou de santé, d'infirmière(ier) Diplôme universitaire de 2ème ou 3ème cycle (y compris médecine, pharmacie, dentaire), diplôme d'ingénieur, d'une grande école, doctorat, etc.

ERRENTA

INSEEk udalerrri mailan errentaren datuak udalerrri handientzat soilik argitaratzen ditu sekretu estatistikoa dela medio. Hori dela eta, maiz ez dago udalerrri mailako daturik tauletan.

Kontsumo Unitatea (KU)

Errentaren inguruko datuak *Kontsumo Unitatearen* (Unité de Consommation–UC) arabera ageri dira.

Kontsumo Unitatea Ekonomi Lankidetzaren eta Garapenerako Erakundeak (ELGE) definitutako koefiziente batzuen arabera etxalde bakoitzean diren pertsonen kontsumoaren ponderazioz sortutako unitatea da. Koefiziente horiek honakoak dira:

- 1: etxaldeko lehen helduarentzat
- 0.5: hamalau urtetik gorako beste pertsonentzat
- 0.3: hamalau urtetik beherako haurrentzat

Errentaren datuak *Kontsumo Unitatean* arabera ematearen helburua etxaldeen arteko konposizio desorekak neutralizatzea da.

Mediana, dezilak eta errenta dezilen arteko distantzia

Errenta mediana eta errentaren lehen eta bederatzigarren dezila ageri da tauletan. Medianak errentaren arabera tamaina bereko bi multzotan banatzen du populazioa eta dezilek hamar zatitan banatzen dute. Lehen errenta dezilak errenta apalenak aditzera ematen ditu. Errenta dezilen arteko distantziak errenta banaketa desorekatuaren maila neurtzen du.

Errentaren jatorria

Errentaren jatorri posibleak lau dira:

- Lan sariak
- Diru laguntzak: erretiroen diru sartzak, pentsioak...
- Etekinak: horiek dira profesio liberalen diru sartzak
- Besteak (gehienbat ondasuneko diru sartzak): ondasunei esker egindako diru sartzak

ADINEKOAK

- Adinekoen bakartasun maila

Etxean bakarrik bizi den 65 urtetik gorako biztanleria kopurua aditzera ematen du, adin horretako ehun biztanleko.

- Zaharren menpekotasun indizea

65 urtetik gorako biztanleria kopurua aditzera ematen du, hauetaz arduratzeko adinean (15 eta 64 urte bitartean) dagoen ehun biztanleko.

GURASO BAKARREKO FAMILIAK

Familiaren definizioa

- Familia bat: Gutxienez etxalde batean bi pertsonen osatutako nukleo bat da. Honakoak dira aukerak:
 - bikote bat (eta bere haurrak baldin badira)
 - heldu bakar bat bere haurr(ar)ekin
- Familia baten seme/alabak: Pertsona bat familia baten seme edo alaba gisa aintzat hartzeko bikotekide gabe eta etxaldeen haur propiorik gabe (baldin baditu) bizi behar da.

Guraso bakarreko familiak

Soilik 65 urte arteko guraso bakarreko familia monoparentalak aintzat hartu ditugu haurren zaintza eta erantzukizunerako zailtasunak izan ditzaketen familia unitateak kuantifikatzeko asmoz. Horrela, guraso bakarreko familietan non zaintza eta erantzukizunak kontrako norabidean izan daitezkeen alboratu ditugu.

JARDUERA EKONOMIKOA

Establezimenduen bertakotze tasa

Establezimenduen bertakotze tasak udalerriko establezimendu guztien artean egoitza nagusia Euskal Herrian dutenen ehunekoa aditzera ematen du.

Tokiko ekonomiara bideratutako enplegua

Ondasun eta zerbitzuen ekoizpenerako maila lokalean aurrera eramaten diren jarduerak dira eta hauen helburua tokiko biztanleen beharrak asetzear datza, izan bertakoa nahiz turista. Guztizko enpleguan tokiko ekonomiara bideratutako enpleguaren ehunekoa adierazten da.

Ekintzailetasun ekonomikoaren tasa

Ekintzailetasun ekonomikoaren tasak udalerriko establezimendu guztien artean egoitza nagusia udalerrian bertan dutenen ehunekoa aditzera ematen du

Biztanleria aktiboaren egituraren indizea

Biztanleria aktiboaren egituraren indizeak 15 eta 39 urte bitarteko ehun biztanle aktiboko 40 eta 64 urte bitarteko biztanle aktibo kopurua esaten digu. Biztanleria aktiboaren egituraren zahartze maila neurtzeko adierazlea da.

TOKIKO FISKALITATE ZUZENA**CFE**

Enpresei doakien zerga *Cotisation Foncière des Entreprises (CFE)* delakoa 2010 urtean ezarritako zerga da.

Herri elkargoen tokiko fiskalitate zuzena

Herri elkargoentzat, bi informazio ezarriak izan dira:

- Lehena, herri elkargoko lurraldean diren udalerrien zergaren bataz bestekoa, herriko etxeak finkatzen duen tasa herri elkargoko testuinguruan ikusteko.
- Bestea, herri elkargoak berak ezartzen duen zerga, informazio gehigarri bezala jarria ageri dena.

HAUTESKUNDEAK**Aintzat harturiko hauteskundeak**

Udalerrri mailako joera politikoaren azterketarako hauteskunde ezberdinetan lehen itzuliko emaitzak baliatuak izan dira. Horretarako, aniztasun politiko zabala erakusten duten hauteskundeak aintzat hartu dira. Hauteskunde mota bakoitzean izandako bilakaeraren neurketarako hauteskunde mota bakoitzeko azken bi deialdiak kontutan hartu dira.

Hona erabiliak izan diren hauteskundeak:

2001eko Udal hauteskunde lehen itzulia	2008ko Udal hauteskunde lehen itzulia
2007ko legebiltzarreko hauteskunde lehen itzulia	2012ko Legebiltzarreko hauteskunde lehen itzulia
2004ko Europar legebiltzarreko hauteskunde lehen itzulia	2009ko Europar legebiltzarreko hauteskunde lehen itzulia

Udalerrriko hauteskunde kasuan, soilik 3.500 biztanletik gorako udalerrien emaitzak kontutan izan dira kopuru horren azpitik diren udalerrietan Frantziako hauteskunde sisteman indarrean den "panachage" delakoak ezinezkoa egiten baitu hautagaiak blokeen sailkapenetan txertatzea.

Alderdien sailkapena

Hauteskundeetan aurkezturiko hautagai zein alderdiak bost bloke handietan sailkatu ditugu joera politikoaren izaera zein honen bilakaera modu sintetikoan laburbiltzeko. Hurrengo taulan bost bloke horietan barnebildutako hautagaitzak zehaztuak dira eta ondoan hauteskunde bakoitzean hauentzat Frantziako Barne Ministerioak darabiltzan nomenklatura ageri da. ECO izen generikoa dutenak talde ezberdinetan banatuak izaten ahal dira hautagaiaren iritziz politikoaren arabera.

KODEA		IZENA	UDAL01	UDAL08	LEGISL07	LEGISL12	EUROP04	EUROP09	
Ezker muturra	Ezker antikapitalista / komunista	Liste d'extrême-gauche	LXG	LEXG		EXG	LXG	LEXG	
		LCR/FO/NPA			EXG				
		Liste du Parti Communiste			COM		LPC		
		Lutte Ouvrière			EXG				
		Liste du PCF et du Parti de gauche						LCOP	
		Parti de Gauche							
Ezkerra	Beste	Eric Pététin				ECO			
	Ekologistak	Liste Europe Ecologie les Verts			VEC	VEC			
		Liste des Verts	LVE				LVE	LVEC	
		Patit de la Nation Occitana			ECO				
	Ezker liberala	Liste du Parti socialiste		LSOC	SOC	SOC	LPS	LSOC	
	Ezker zentristak	Parti Radical de Gauche							
Ezkerreko besteak	Ezkerreko besteak	Liste Union de la Gauche		LUG					
		Liste divers gauche	LDG	LDVG		DVG			
		Liste de Gauche	LGA				LDVG		
Abertzaleak	Abertzaleak	Liste régionaliste (EHBAI, EHA, EAJ-PNB, ...)	LRG	LREG	REG	REG	LRG	LREG	
Eskuina	Besteak	Autre liste				AUT		LAUT	
		Alliance écologique indépendante				ECO			
		MHAN			ECO				
		Liste Divers	LDV				LDV		
	Zentrista kontserbadorea	Liste Chasse-Pêche-Nature et Traditions			CPNT		LCP		
	Eskuineko zentristak	Eskuineko zentristak	Liste centre-MoDem		LCMD	UDFD		LCMD	
			Liste le centre pour la france				CEN		
			Liste UDF					LUDF	
	Eskuineko bestak	Eskuineko bestak	Liste divers droite	LDD	LDVD	DIV	DVD	LDD	LDVD
			Liste de droite	LDR					
Zentristak eta eskuin liberala	Zentristak eta eskuin liberala	Parti Radical Valoisien				PRV			
		Liste Majorité-Centristes		LMC					
		Majorité-Nouveau Centre							
Eskuin liberala	Eskuin liberala	Liste de la majorité présidentielle (UMP)		LMAJ	UMP	UMP	LUMF	LMAJ	
Eskuin muturra	Eskuin muturra	Liste du Front national			FN	FN	LFN	LFN	
		Liste d'extrême-droite					LXD	LEXD	

Hauteskunde emaitzen kalkulua

Bloke bakoitzeko bozka kopurua zenbatua izan da hauteskunde guztietan eta bakoitzaren pisua ehunekotan kalkulatu da (guztizko bozkekiko). Hortik bi operazio egin dira:

- Bloke bakoitzak hauteskunde mota bakoitzeko azken hauteskundeetan izandako bozka ehunekoen batz bestekoa. Hauteskunde horiek honakoak dira: 2008 urteko udal hauteskundeak, 2012 urteko Frantziako Legebiltzarreko hauteskundeak eta 2009 urteko Europar Legebiltzarreko hauteskundeak.

- Bestalde, bloke bakoitzak aurreko hauteskunde mota bakoitzeko izandako presentziaren hazkundera kalkulatu izan da. Azkenik, hazkundera horien batz bestekoa kalkulatu izan da.

10.E

ranskina: Adierazle zerrenda

Biztanleria osoa (p. munic.)
Biztanleriaren hazkundera (p. munic.) 2006/09
Biztanleriaren hazkundera (p. munic.) 1999/2009
Amatasun indizea
Bizitza proiektuak garatzeko adinekoren iraute eta erakargarritasun tasa
Friz indizea
Zahartze indizea
Emakumezkotasun indizea (15-64)
Jarduera tasa
Emakumezkoen jarduera tasa
Biztanleria aktiboaren hazkundera (1999/2009)
Langabetu kopurua
Langabetuen hazkundera (2007/11)
Emakumezko langabetuak, langabetu guztiekiko
50 eta + urteko langabetuak, langabetu guztiekiko
50 eta + urteko langabetuen hazkundera (2007/11)
Lan-kaleraketagatik langabezia egoeran
Kontratu amaieragatik langabezia egoeran
Laborari aktiboaren presentzia
Laborari aktiboaren hazkundera (1999/2009)
Enpresa buru, artisau eta merkatari aktiboaren presentzia
Enpresa buru, artisau eta merkatari aktiboaren hazkundera (1999/2009)
Kudeatzaile eta lanbide intelektuak aktiboaren presentzia
Kudeatzaile eta lanbide intelektuak aktiboaren hazkundera (1999/2009)
Tarteko lanbideak aktiboaren presentzia
Tarteko lanbideak aktiboaren hazkundera (1999/2009)
Enpleguak aktiboaren presentzia
Enpleguak aktiboaren hazkundera (1999/2009)
Langileak aktiboaren presentzia
Langileak aktiboaren hazkundera (1999/2009)
Diploma profesionalik gabeko biztanleriaren presentzia
Teknikalari diploma oinarrikoa duen biztanleriaren presentzia
Batxilergoa duen biztanleriaren presentzia
Goi mailako ikasketetako diploma duen biztanleriaren presentzia
Errenta mediana (kontsumo unitateko)
Errentaren lehen dezila (kontsumo unitateko)
Errentaren bederatzigarren dezila (kontsumo unitateko)
Errenta dezilen arteko distantzia (kontsumo unitateko)
Lan-sariak guztizko errentan
Diru laguntzak guztizko errentan
Etekinak guztizko errentan
Besteak (gehienbat ondasuneko diru sartzak) guztizko errentan
Bataz besteko lan-saria orduko (denb. osoko lanaldian)
Emakumezkoen lan-saria gizonenakiko (denb. osoko lanaldian)
Bataz besteko lan sariaren hazkundera (denb. osoko lanaldian)
Gazteen iraute tasa
Emakumezko gazteen iraute tasa
Gazte langabetuak (<25 urte) langabetu guztiekiko
Gazte langabetuen hazkundera (<25 urte)
Gizonezko gazteen (18-25) bataz besteko lan-saria orduko (denb. osoko lanaldian)
Emakumezko gazteen (18-25) bataz besteko lan-saria orduko (denb. osoko lanaldian)

65 urtetik gorako biztanleak etxean bakarrik
75 urtetik gorako biztanleak etxean bakarrik
Adineko biztanleen bakartasun maila (>65 urte)
Zaharren menpekotasun indizea
Guraso bakarreko (<65 urte) familia nuklearrak
Guraso bakarreko (<65 urte) familia nuklearren proportzioa
Guraso bakarreko (<65 urte) familia nuklearren emakumezotasuna
Guraso bakarreko haur kopurua (0-24 urte bitartean)
Guraso bakarreko haur kopuruaren proportzioa (0-24 urte bitartean)
Establezimendu kopurua
Lehen sektoreko establezimenduen proportzioa
Industria sektoreko establezimenduen proportzioa
Eraikuntza sektoreko establezimenduen proportzioa
Zerbitzuen sektoreko establezimenduen proportzioa
Establezimenduen bertakotutze tasa
Jarduera industrialeko teknologia maila handia
Jarduera industrialeko teknologia maila ertain-handia
Jarduera industrialeko teknologia maila ertain-txikia
Jarduera industrialeko teknologia maila txikia
Biztanleria aktiboaren egituraren indizea
Hurrengo hamarkadan erretiroa hartu behar duen langilegoa
Udalerrian bizi diren landunak, udalerriko lanpostuekiko
Udalerrian bizi eta lan egiten duten landunak, udalerriko landunekiko
Tokiko ekonomiara bideratutako enplegua
Tokiko ekonomiara bideratutako enpleguaren hazkundea (1999/2009)
Ekintzailetasun ekonomikoaren tasa
Autonomoen tasa
Ustiategi kopurua
Ustiategien hazkunde gordina (2000/10)
Ustiategien hazkundea (2000/10)
Ustiategien batz besteko NAE azalera
NAE azaleraren hazkundea (2000/10)
Batz besteko produkzio gordina ustiategiko
Oinordegabeko 50 urtetik gorako ustiategi-buruak
NATURA 2000 eremua
ZNIEFF I eremua
ZNIEFF II eremua
Lurraren artifizializazioa
Lur artifizializazioaren hazkundea (2000/06)
Lur artifizializazioaren hazkundea (1990/2000)
PLHaren presentzia
PLHa duten herriak (%)
Hirigintza arautzeko planen presentzia
Hirigintza dokumenturik gabeko herriak (%)
Lurralde Koherentziarako Planen presentzia (SCOT)
Lurralde Koherentziarako Plana duten herriak (%)
Baimendutako etxebizitza eraikuntzen batz besteko kopurua urtero (2002/07)
Baimendutako etxebizitza eraikuntzen batz besteko kopurua urtero (2008/12)
Baimendutako etxebizitza eraikuntzen batz besteko azalera urtero (2002/07)
Baimendutako etxebizitza eraikuntzen batz besteko azalera urtero (2008/12)
Etxebizitza parkearen hazkundea (1999/2009)
Bigarren etxebizitzaren hazkundea (1999/2009)
Bigarren etxebizitzaren presentzia
Etxebizitza hutsen presentzia

Etxebizitzen batz besteko prezioa
Etxebizitza sozialen tasa (datu ofiziala)
Etxebizitza sozialen tasa (guztizko etxebizitza parkearekiko)
Etxebizitza soziala kopuruaren batz besteko hazkundera (2001/07)
Etxebizitza soziala kopuruaren batz besteko hazkundera (2008/10)
Garraio publikoaren lotura kopurua
Osasun zentro azpiegitura gertuenera errepide bidezko distantzia
Ospital gertuenera errepide bidezko distantzia
Txikizkako merkataritza gertuenera errepide bidezko distantzia
Janarizko txikizkako merkataritza gertuenera errepide bidezko distantzia
Finantza bulego gertuenera errepide bidezko distantzia
Etxebizitzei ezarritako zerga (TH)
Etxebizitzei ezarritako zergaren urteko batz besteko hazkundera (TH) (2008/12)
Eraikitako lurrei ezarritako zerga (TFB)
Eraikitako lurrei ezarritako zergaren urteko batz besteko hazkundera (TFB) (2008/12)
Eraiki gabeko lurrei ezarritako zerga (TFNB)
Eraiki gabeko lurrei ezarritako zergaren urteko batz besteko hazkundera (TFNB) (2008/12)
Enpresei ezarritako zerga (CFE)
Elkarteen dentsitatea (mila biztanleko)
Euskararen ezagutza tasa
Euskararen erabilera sozialaren tasa
Euskarazko matrikulazio tasa lehen hezkuntzan
Euskarazko Haur Hezkuntza-Lehen Hezkuntza azpiegitura gertuenera errepide bidezko distantzia
Haur Hezkuntza-Lehen Hezkuntza azpiegitura gertuenera errepide bidezko distantzia
Euskarazko bigarren hezkuntzako azpiegitura gertuenera errepide bidezko distantzia
Bigarren hezkuntzako azpiegitura gertuenera errepide bidezko distantzia
Euskaltegi gertuenera errepide bidezko distantzia
2008ko udal hauteskundeetako abstentzio maila
Eskualdeko hauteskundeetako abstentzioaren bilakaera (2004/10)
Legebiltzarreko hauteskundeetako abstentzioaren bilakaera (2007/12)
Lehendakaritza hauteskundeetako abstentzioaren bilakaera (2007/12)
Europar legebiltzarreko hauteskundeetako abstentzioaren bilakaera (2004/09)
Ezker muturreko alderdien hauteskundeen batz besteko presentzia
Ezkerreko alderdien hauteskundeen batz besteko presentzia
Alderdi abertzaleen hauteskundeen batz besteko presentzia
Eskuineko alderdien hauteskundeen batz besteko presentzia
Eskuin muturreko alderdien hauteskundeen batz besteko presentzia
Ezker muturreko alderdien batz besteko hazkundera
Ezkerreko alderdien batz besteko hazkundera
Alderdi abertzaleen batz besteko hazkundera
Eskuineko alderdien batz besteko hazkundera
Eskuin muturreko alderdien batz besteko hazkundera

11.U

dalerriko oharrak

	1.Arüe-Ithorrotze-Olhaibi
Langabetuen hazkundera (2007/11)	2007 urtean ez zegoen
Emakumezko langabetuak, langabetu guztiekiko	
50 eta + urteko langabetuak, langabetu guztiekiko	
50 eta + urteko langabetuen hazkundera (2007/11)	2007 urtean ez zegoen
Lan-kaleraketagatik langabezia egoeran	
Kontratu amaieragatik langabezia egoeran	
Laborari aktiboen hazkundera (1999/2009)	
Enpresa buru, artisau eta merkatari aktiboen hazkundera (1999/2009)	1999 urtean ez zegoen mota horretako KSI
Kudeatzaile eta lanbide intelektualak aktiboen hazkundera (1999/2009)	1999 urtean ez zegoen mota horretako KSI
Tarteko lanbideak aktiboen hazkundera (1999/2009)	
Enpleguak aktiboen hazkundera (1999/2009)	
Langileak aktiboen hazkundera (1999/2009)	
Gazteen iraute tasa (10-19 urte)	
Emakumezko gazteen iraute tasa	1999 urtean ez zegoen mota horretako emakumezko gazteri
Gazte langabetuak (<25 urte) langabetu guztiekiko	
Gazte langabetuen hazkundera (<25 urte)	2007 urtean ez zegoen
Guraso bakarreko (<65 urte) familia nuklearren emakumezko tasuna	Guraso bakarreko familia gal
Jarduera industrialeko teknologia maila handia	
Jarduera industrialeko teknologia maila ertain-handia	
Jarduera industrialeko teknologia maila ertain-txikia	
Jarduera industrialeko teknologia maila txikia	
Ustiategi kopurua	
Oinordegabeko 50 urtetik gorako ustiategi-buruak	
Lur artifizializazioaren hazkundera (2000/06)	2000 urtean ez zegoen artifizializazio e
Lur artifizializazioaren hazkundera (1990/2000)	1990 urtean ez zegoen artifizializazio e
Etxebizitzaren batz besteko prezioa	

12.Herri elkargoko oharrak

	50 eta + urteko langabetuen hazkundera (2007/11)	Gazte langabetuen hazkundera (<25 urte)
2.Amikuzeko herri elkargoa	2007 urtean ez zegoen langabeturik.	

Sustatzailea: GAINDEGIA



Ipar Euskal Herriko udalerriak, aldagai sozio ekonomikoen arabera 2013

Egileak

Txomin Poveda eta Asier Otxoa de Retana

**ATHARRATZE-
SORHOLÜZE**

AURKIBIDEA

1. Demografia
2. Gizarte errealitatea eta bizi baldintzak
3. Jarduera ekonomikoa
4. Lurralde antolamendua eta hirigintza
5. Etxebizitza
6. Azpiegiturak eta zerbitzuen irisgarritasuna
7. Tokiko fiskalitate zuzena
8. Tokiko nortasuna eta joera politikoa
9. Oharrak
10. Eranskinak: Adierazle zerrenda
11. Udalerrri oharrak
12. Herri elkargoko oharrak

1. Demografia

1.1 Biztanleria lurraldean

	1.Atharratz e-Sorholüze	2.Zuberoako herri elkargoa	3.Barne kaldea	4.Iparraldea	5.Euskal Herria
Biztanleria osoa (p. munic.)	603	13 031	41 532	289 543	3 127 326

Unit.: Kopuru gordina
INSEE eta INE

	Biztanleriaren hazkundera (p. munic.) 06/09	Biztanleriaren hazkundera (p. munic.) 99/09
1.Atharratze-Sorholüze	-6,6	-8,1
2.Zuberoako herri elkargoa	-2,1	-3,3
3.Barnekaldea	2,0	3,6
4.Iparraldea	6,6	10,2
5.Euskal Herria	4,7	7,1

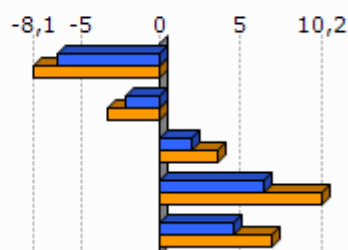

Unit.: %
INSEE eta INE, 2006/2009 eta 1999/2009

	Amatasun indizea (2009)
1.Atharratze-Sorholüze	31,3
2.Zuberoako herri elkargoa	24,5
3.Barnekaldea	28,9
4.Iparraldea	22,4
5.Euskal Herria	21,9

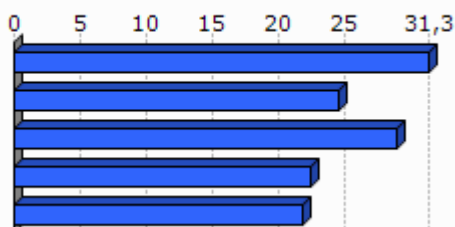

Unit.: %
INSEE eta INE, 2009

	Bizitza proiektuak garatzeko adinekoen iraute eta erakargarritasun tasa (1999/2009)
1.Atharratze-Sorholüze	-30,9
2.Zuberoako herri elkargoa	-10,1
3.Barnekaldea	-1,0
4.Iparraldea	8,5
5.Euskal Herria	9,5

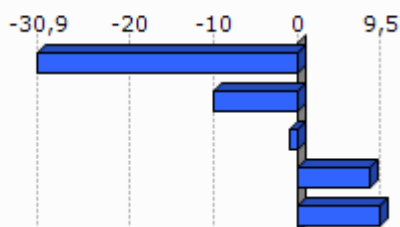

Unit.: %
INSEE eta INE. Ekoizpen propioa., 1999/2009

1.2 Biztanleriaren egitura

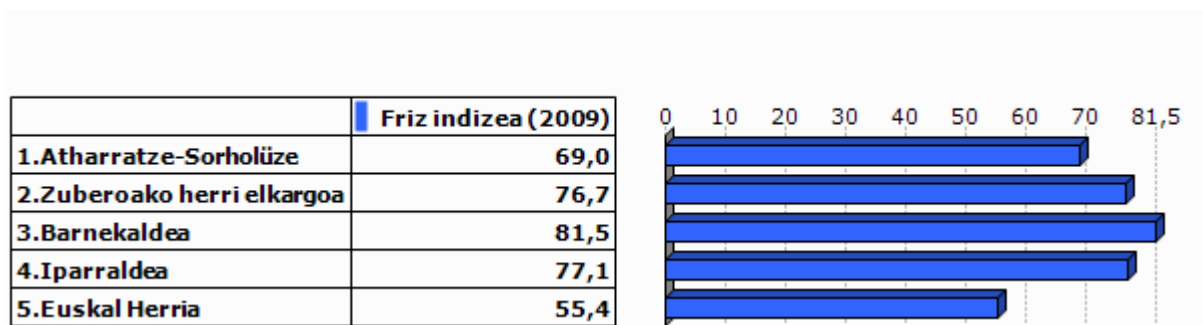

Unit.: %
INSEE eta INE, 2009

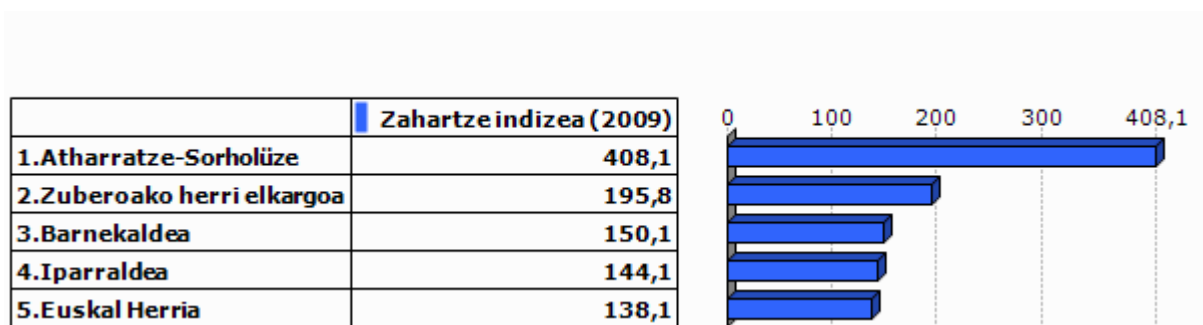

Unit.: %
INSEE eta INE, 2009



Unit.: %
INSEE eta INE, 2009

2.Gizarte errealitatea eta bizi baldintzak

2.1 Jarduera eta enplegua

	Jarduera tasa (2009)	Emakumezkoen jarduera tasa (2009)
1.Atharratze-Sorholüze	69,8	67,1
2.Zuberoako herri elkargoa	72,6	70,9
3.Barnekaldea	72,8	70,3
4.Iparraldea	71,7	68,9
5.Euskal Herria	72,9	67,0

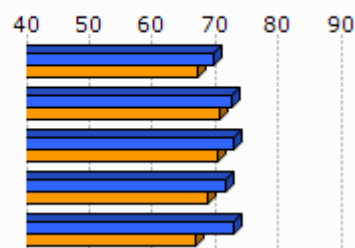

Unit.: %
INSEE eta INE, 2009

	Biztanleria aktiboaren hazkundera (1999/2009)
1.Atharratze-Sorholüze	-20,9
2.Zuberoako herri elkargoa	-2,4
3.Barnekaldea	5,5
4.Iparraldea	13,0
5.Euskal Herria	13,8

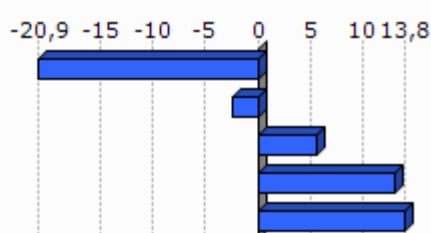

Unit.: %
INSEE eta INE, 1999/2009

2.2 Langabezia

	1.Atharratze-Sorholüze	2.Zuberoako herri elkargoa	3.Barnekaldea	4.Iparraldea	5.Euskal Herria
Langabetu kopurua (2011)	14	270	892	12 479	201 708

Unit.: Kopuru gordina
Pôle emploi eta Espainiako Enplegu eta Gizarte Segurantzza Ministerioa, 2011

	Langabetuen hazkundera (2007/11)
1.Atharratze-Sorholüze	100,0
2.Zuberoako herri elkargoa	32,4
3.Barnekaldea	62,5
4.Iparraldea	43,9
5.Euskal Herria	92,1

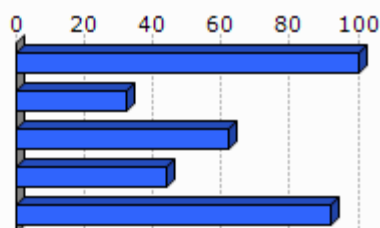

Unit.: %
Pôle emploi eta Espainiako Enplegu eta Gizarte Segurantzza Ministerioa, 2007/2011

	Emakumezko langabetuak, langabetu guztiekiko (2011)
1.Atharratze-Sorholüze	42,9
2.Zuberoako herri elkargoa	28,1
3.Barnekaldea	31,8
4.Iparraldea	48,8
5.Euskal Herria	50,7

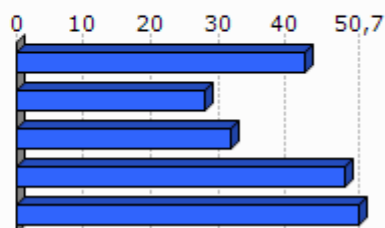

Unit.: %

Pöle emploi eta Espainiako Enplegu eta Gizarte Segurantzza Ministerioa, 2011

	50 eta + urteko langabetuak, langabetu guztiekiko (2011)	50 eta + urteko langabetuen hazkundera (2007/11)
1.Atharratze-Sorholüze	0,0	
2.Zuberoako herri elkargoa	10,4	-26,3
3.Barnekaldea	8,5	100,0
4.Iparraldea	18,3	85,8
5.Euskal Herria	38,8	86,1

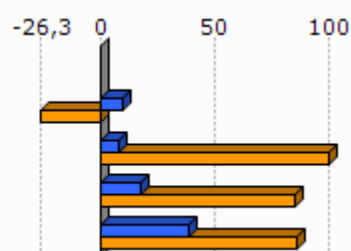

Unit.: %

Pöle emploi eta Espainiako Enplegu eta Gizarte Segurantzza Ministerioa, 2007/2011

	Lan-kalera ketagatik langabezia egoeran (2011)	Kontratu amaieragatik langabezia egoeran (2011)
1.Atharratze-Sorholüze	0,0	100,0
2.Zuberoako herri elkargoa	14,0	83,5
3.Barnekaldea	10,9	87,4
4.Iparraldea	25,2	66,3

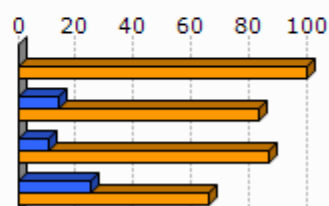

Unit.: %

Pöle emploi, 2011

2.3 Katgoria Sozio-Profesionala eta formazio maila

	Laborari aktiboen presentzia (2009)	Laborari aktiboen hazkundera (1999/2009)
1.Atharratze-Sorholüze	13,9	-44,0
2.Zuberoako herri elkargoa	13,6	-19,3
3.Barnekaldea	15,9	-24,0
4.Iparraldea	3,2	-23,7

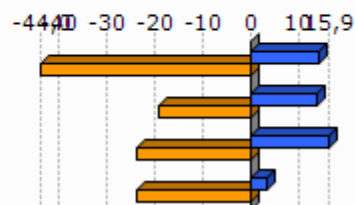

Unit.: %
INSEE, 1999/2009

	Enpresa buru, artisau eta merkatari aktiboen presentzia (2009)	Enpresa buru, artisau eta merkatari aktiboen hazkundera (1999/2009)
1.Atharratze-Sorholüze	8,3	-49,6
2.Zuberoako herri elkargoa	8,3	-4,7
3.Barnekaldea	8,8	5,9
4.Iparraldea	8,8	2,8

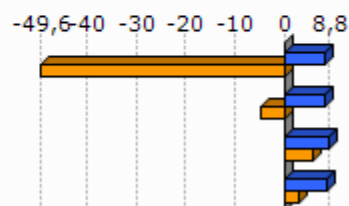

Unit.: %
INSEE, 1999/2009

	Kudeatzaile eta lanbide intelektualak aktiboen presentzia (2009)	Kudeatzaile eta lanbide intelektualak aktiboen hazkundera (1999/2009)
1.Atharratze-Sorholüze	8,3	
2.Zuberoako herri elkargoa	6,7	86,4
3.Barnekaldea	6,0	46,1
4.Iparraldea	11,6	30,0

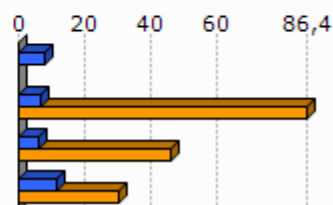

Unit.: %
INSEE, 1999/2009

	Tarteko lanbideak aktiboen presentzia (2009)	Tarteko lanbideak aktiboen hazkundera (1999/2009)
1.Atharratze-Sorholüze	19,4	41,2
2.Zuberoako herri elkargoa	19,0	25,2
3.Barnekaldea	18,2	28,2
4.Iparraldea	25,5	26,2

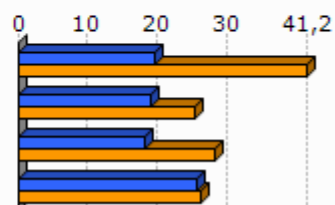

Unit.: %
INSEE, 1999/2009

	Enpleguak aktiboen presentzia (2009)	Enpleguak aktiboen hazkundera (1999/2009)
1.Atharratze-Sorholüze	27,8	-52,0
2.Zuberoako herri elkargoa	23,7	-12,3
3.Barnekaldea	24,1	-0,7
4.Iparraldea	31,6	1,6

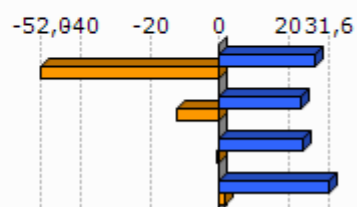

Unit.: %
INSEE, 1999/2009

	Langileak aktiboen presentzia (2009)	Langileak aktiboen hazkundera (1999/2009)
1.Atharratze-Sorholüze	22,2	-47,1
2.Zuberoako herri elkargoa	28,8	-18,6
3.Barnekaldea	27,3	-7,5
4.Iparraldea	20,3	-3,4

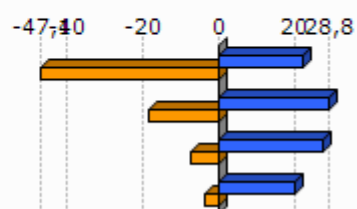

Unit.: %
INSEE, 1999/2009

	Diploma profesionalik gabeko biztanleriaren presentzia (2008)	Teknikalari diploma oinarrikoa duen biztanleriaren presentzia (2008)	Batxilergoa duen biztanleriaren presentzia (2008)	Goi mailako ikasketetako diploma duen biztanleriaren presentzia (2008)
1.Atharratze-Sorholüze	51,2	23,3	13,7	11,8
2.Zuberoako herri elkargoa	45,0	27,2	13,1	14,7
3.Barnekaldea	41,2	28,3	14,2	16,3
4.Iparraldea	32,7	26,7	17,1	23,6

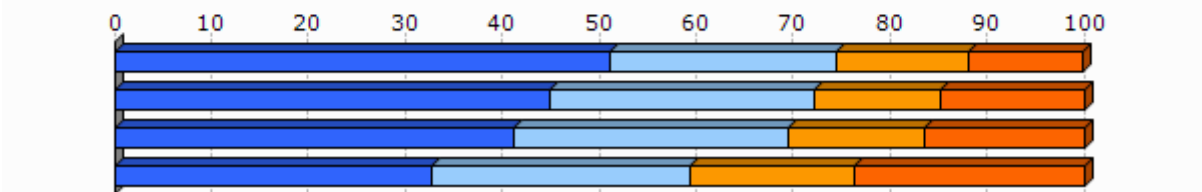

Unit.: %
INSEE, 2008

2.4 Errenta

	1.Atharratze-Sorholüze	2.Zuberoako herri elkargoa
Errenta mediana (kontsumo unitateko), (2010)	16 876	16 689
Errentaren bederatzigarren dezila (kontsumo unitateko), (2010)		29 483
Errentaren lehen dezila (kontsumo unitateko), (2010)		8 083

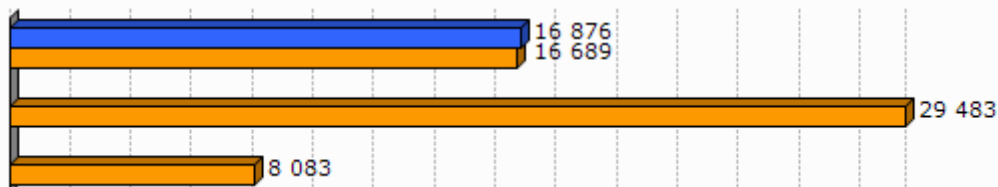

Unit.: €
INSEE, 2010

	Errenta dezilen arteko distantzia (kontsumo unitateko), (2010)
1.Atharratze-Sorholüze	
2.Zuberoako herri elkargoa	3,7

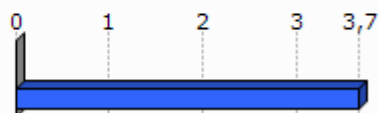

Unit.: Unitate gabekoa
INSEE, 2010

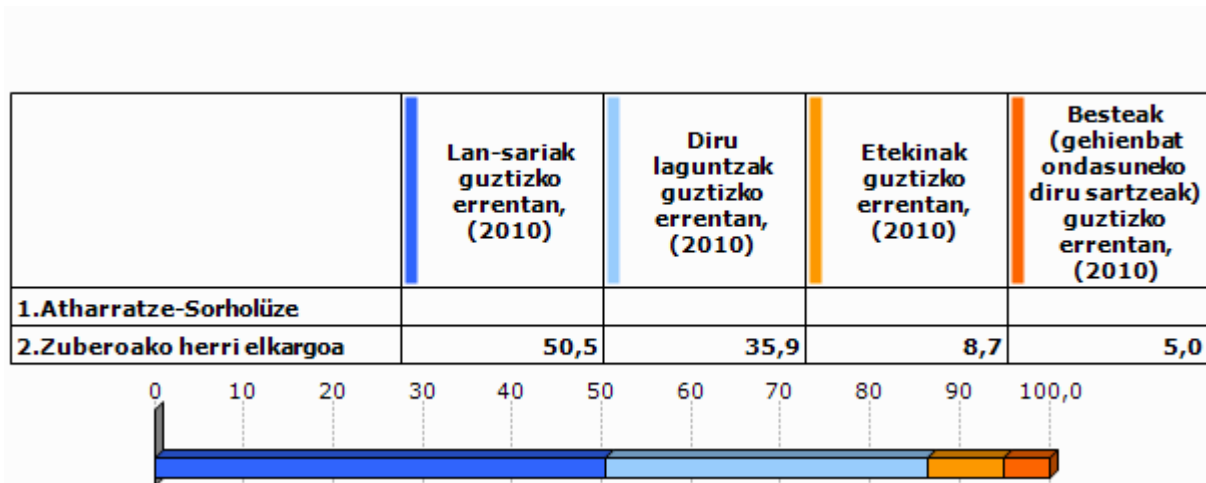

Unit.: %
INSEE, 2010

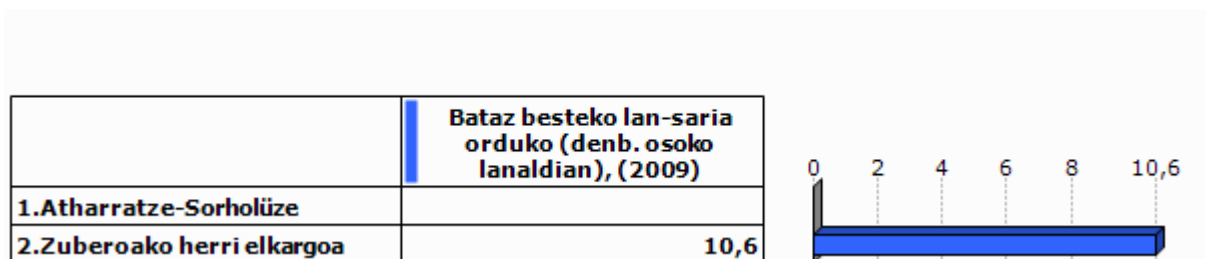

Unit.: €
INSEE, 2009

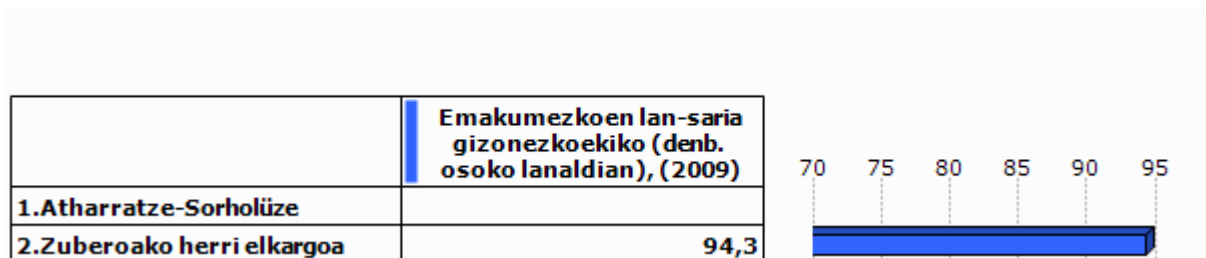

Unit.: %
INSEE, 2009

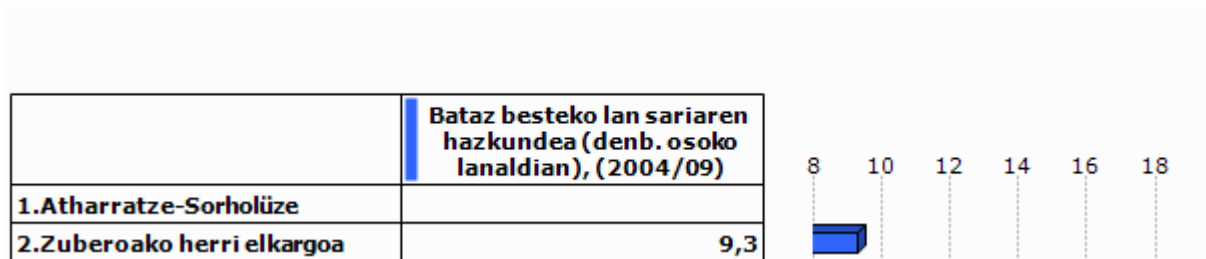

Unit.: %
INSEE, 2004/2009

2.5 Arrisku ekonomikoaren menpeko giza talde nagusiak

Gazteak

	Gazteen iraute tasa, (1999/2009)	Emakumezko gazteen iraute tasa, (1999/2009)
1.Atharratze-Sorholüze	-27,7	-35,6
2.Zuberoako herri elkargoa	-31,3	-37,9
3.Barnekaldea	-16,9	-19,8
4.Iparraldea	-4,8	-3,8
5.Euskal Herria	15,3	15,5

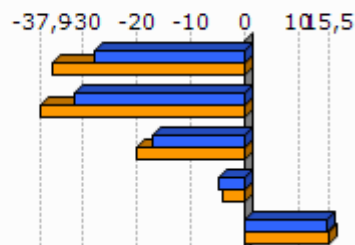

Unit.: %
INSEE eta INE. Ekoizpen propioa., 1999/2009

	Gazte langabetuak (<25 urte) langabetu guztiekiko (2011)	Gazte langabetuen hazkundera (<25 urte) (2007/11)
1.Atharratze-Sorholüze	0,0	
2.Zuberoako herri elkargoa	5,2	-39,1
3.Barnekaldea	6,2	34,1
4.Iparraldea	14,6	45,2
5.Euskal Herria	9,0	102,5

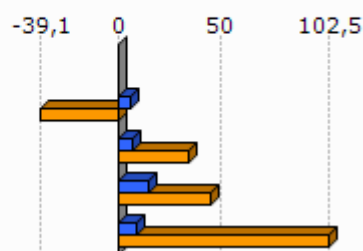

Unit.: %
Pôle emploi eta Espainiako Enplegu eta Gizarte Segurantzza Ministerioa, 2007/2011

	1.Atharratze-Sorholüze	2.Zuberoako herri elkargoa
Emakumezko gazteen (18-25) batz besteko lan-saria orduko (denb. osoko lanaldian), (2009)		7,9
Gizonezko gazteen (18-25) batz besteko lan-saria orduko (denb. osoko lanaldian), (2009)		8,8

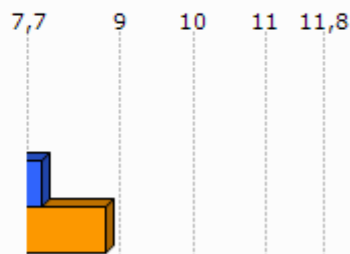

Unit.: €
INSEE, 2009

Adinekoak

	1.Atharratze -Sorholüze	2.Zuberoako herri elkargoa	3.Barnekaldea	4.Iparraldea
65 urtetik gorako biztanleak etxean bakarrik, (2009)	69	968	2 422	19 864
75 urtetik gorako biztanleak etxean bakarrik, (2009)	60	654	1 524	12 683

Unit.: Kopuru gordina
INSEE, 2009

	Adineko biztanleen bakartasun maila (>65 urte), (2009)	Zaharren menpekotasun indizea, (2009)
1.Atharratze-Sorholüze	27,3	85,2
2.Zuberoako herri elkargoa	27,6	45,2
3.Barnekaldea	24,6	39,4
4.Iparraldea	31,4	35,1
5.Euskal Herria		29,7

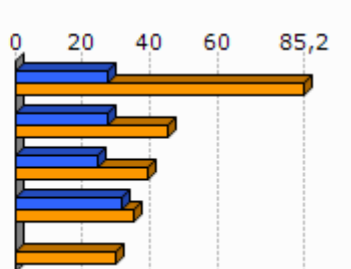

Unit.: %
INSEE eta INE, 2009

Guraso bakarreko familiak

	1.Atharratze -Sorholüze	2.Zuberoako herri elkargoa	3.Barnekaldea	4.Iparraldea
Guraso bakarreko (<65 urte) familia nuklearrak, (2009)	12	302	856	9 983

Unit.: Kopuru gordina
INSEE, 2009

	Guraso bakarreko (<65 urte) familia nuklearren proportzioa, (2009)	Guraso bakarreko (<65 urte) familia nuklearren emakumezko otasuna, (2009)
1.Atharratze-Sorholüze	8,8	66,7
2.Zuberoako herri elkargoa	8,1	75,9
3.Barnekaldea	7,4	77,0
4.Iparraldea	12,5	83,0

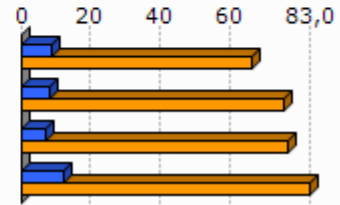

Unit.: %
INSEE, 2009

	1.Atharratze-Sorholüze	2.Zuberoako herri elkargoa	3.Barnekaldea	4.Iparraldea
Guraso bakarreko haur kopurua (0-24 urte bitartean), (2009)	8	318	931	11 658

Unit.: Kopuru gordina
INSEE, 2009

	Guraso bakarreko haur kopuruaren proportzioa (0-24 urte bitartean), (2009)
1.Atharratze-Sorholüze	13,3
2.Zuberoako herri elkargoa	13,5
3.Barnekaldea	11,1
4.Iparraldea	19,8

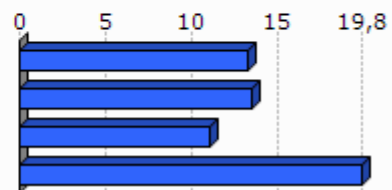

Unit.: %
INSEE, 2009

3. Jarduera ekonomikoa

3.1 Ehun ekonomikoa

	1.Atharratz e-Sorholüze	2.Zuberoako herri elkargoa	3.Barne kaldea	4.Ipar raldea	5.Euskal Herria
Establezimendu kopurua (2013-01)	82	1 136	3 839	22 899	243 998

Unit.: Kopuru gordina
SIRENE, DIRAE eta CAMERDATA, 2013-01

	Lehen sektoreko establezimenduen proportzioa (2013-01)	Industria sektoreko establezimenduen proportzioa (2013-01)	Eraikuntza sektoreko establezimenduen proportzioa (2013-01)	Zerbitzuen sektoreko establezimenduen proportzioa (2013-01)
1.Atharratze-Sorholüze	8,5	7,3	2,4	81,7
2.Zuberoako herri elkargoa	19,1	13,3	6,6	61,0
3.Barnekaldea	24,5	10,7	7,3	57,5
4.Iparaldea	6,3	6,1	8,0	79,6
5.Euskal Herria	3,3	8,3	13,9	74,5

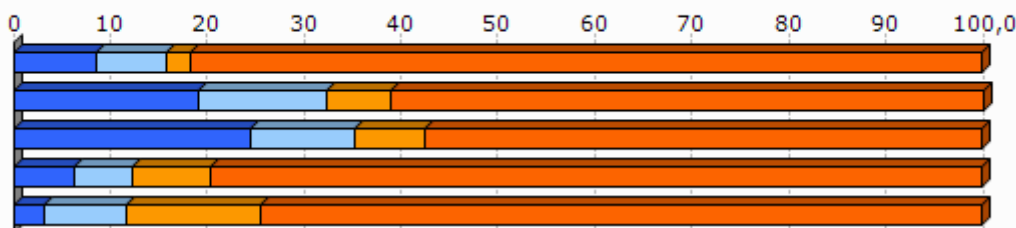

Unit.: %
SIRENE, DIRAE eta CAMERDATA, 2013-01

	Establezimenduen bertakotutze tasa (2013-01)
1.Atharratze-Sorholüze	91,5
2.Zuberoako herri elkargoa	95,7
3.Barnekaldea	96,3
4.Iparaldea	89,8
5.Euskal Herria	90,6

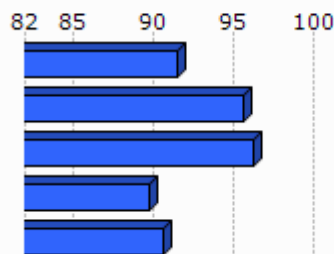

Unit.: %
SIRENE, DIRAE eta CAMERDATA. Ekoizpen propioa., 2013-01

	Jarduera industrialeko teknologia maila handia (2013-01)	Jarduera industrialeko teknologia maila ertain-handia (2013-01)	Jarduera industrialeko teknologia maila ertain-txikia (2013-01)	Jarduera industrialeko teknologia maila txikia (2013-01)
1.Atharratze-Sorholüze	0,0	0,0	50,0	50,0
2.Zuberoako herri elkargoa	20,0	1,3	32,5	63,6
3.Barnekaldea	1,0	2,5	22,7	73,9
4.Iparraldea	1,8	10,2	24,8	63,2
5.Euskal Herria	1,8	15,6	44,0	38,6

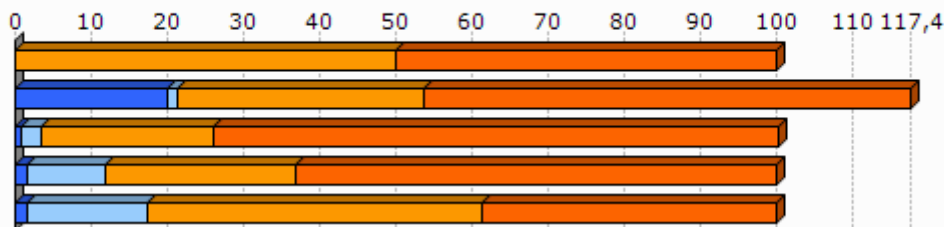

Unit.: %
SIRENE, DIRAE eta CAMERDATA, 2013-01

3.2 Giza lan eskua

	Biztanleria aktiboaren egituraren indizea (2009)	Hurrengo hamarkadan erretiroa hartu behar duen langilegoa (2009)
1.Atharratze-Sorholüze	33,3	55,1
2.Zuberoako herri elkargoa	33,5	39,1
3.Barnekaldea	31,3	36,2
4.Iparraldea	32,0	33,5
5.Euskal Herria	13,3	13,3

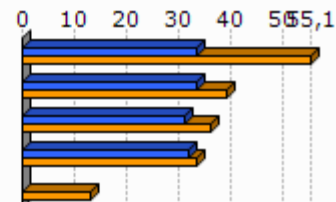

Unit.: %
INSEE eta INE, 2009

	Udalerrian bizi diren landunak, udalerriko lanpostuekiko (2009)	Udalerrian bizi eta lan egiten duten landunak, udalerriko landunekiko (2009)
1.Atharratze-Sorholüze	109,3	64,2
2.Zuberoako herri elkargoa	-8,6	41,2
3.Barnekaldea	-9,4	40,3
4.Iparraldea	0,3	37,0

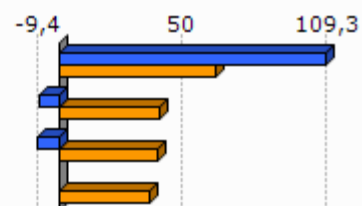

Unit.: %
INSEE, 2009

	Tokiko ekonomiara bideratutako enplegua (2009)	Tokiko ekonomiara bideratutako enpleguaren hazkundera (1999/2009)
1.Atharratze-Sorholüze	70,3	-8,8
2.Zuberoako herri elkargoa	55,1	-6,1
3.Barnekaldea	54,9	-4,4
4.Iparraldea	70,2	-2,1

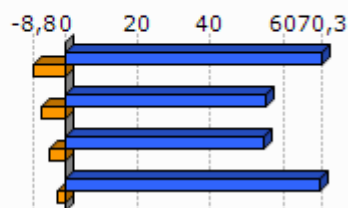

Unit.: %
INSEE, 1999/2009

	Ekintzaitetasun ekonomikoaren tasa (2013-01)
1.Atharratze-Sorholüze	80,5
2.Zuberoako herri elkargoa	88,3
3.Barnekaldea	89,0
4.Iparraldea	84,0
5.Euskal Herria	84,0

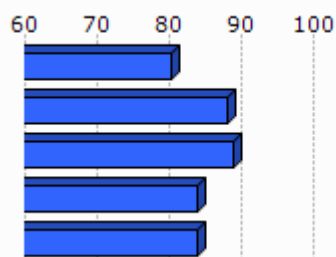

Unit.: %
SIRENE, DIRAE eta CAMERDATA, 2013-01

	Autonomoen tasa (2013-01)
1.Atharratze-Sorholüze	37,4
2.Zuberoako herri elkargoa	24,1
3.Barnekaldea	27,9
4.Iparraldea	17,7
5.Euskal Herria	19,0

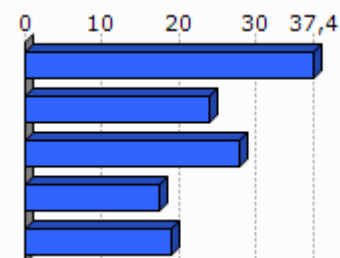

Unit.: %
SIRENE eta Espainiako Enplegu eta Gizarte Segurantzza Ministerioa. Ekoizpen propioa., 2013-01

3.3 Laborantza

	Ustiategi kopurua (2010)	Ustiategiaren hazkundera (2000/10)
1.Atharratze-Sorholüze	19	-2
2.Zuberoako herri elkargoa	740	-127
3.Barnekaldea	2 863	-445
4.Iparraldea	4 453	-1 415
5.Euskal Herria	37 090	-34 609

Unit.: Kopuru gordina
Frantziako Laborantza, Nekazaritzako Elikagaien eta Basoen Ministerioa eta INE, 2000/10

	Ustiatgien hazkundera (2000/10), (Unit.: %)	Bataz besteko produkzio gordina ustiategiko (2010)
1.Atharratze-Sorholüze	-9,5	32,2
2.Zuberoako herri elkargoa	-14,6	41,9
3.Barnekaldea	-13,5	51,8
4.Iparraldea	-25,6	49,7
5.Euskal Herria	-48,3	

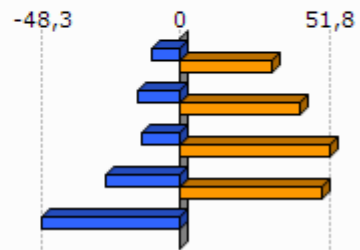

Unit.: K€

Frantziako Laborantza, Nekazaritzako Elikagaien eta Basoen Ministerioa eta INE, 2000/10

Frantziako Laborantza, Nekazaritzako Elikagaien eta Basoen Ministerioa, 2010

	Ustiatgien bataz besteko NAE azalera (2010)	NAE azaleraren hazkundera (2000/10)
1.Atharratze-Sorholüze	27,3	-31,2
2.Zuberoako herri elkargoa	31,6	-8,6
3.Barnekaldea	31,4	-6,9
4.Iparraldea	28,1	-9,6
5.Euskal Herria	23,5	-13,7

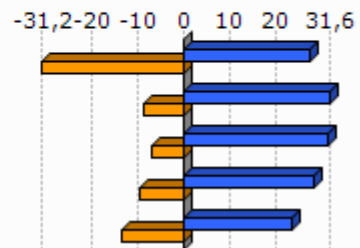

Unit.: Unit.: Ha/ustiategiko; %

Frantziako Laborantza, Nekazaritzako Elikagaien eta Basoen Ministerioa eta INE, 2000/10

	Oinordegabeko 50 urtetik gorako ustiategi-buruak (2010)
1.Atharratze-Sorholüze	36,8
2.Zuberoako herri elkargoa	24,5
3.Barnekaldea	23,4
4.Iparraldea	27,9

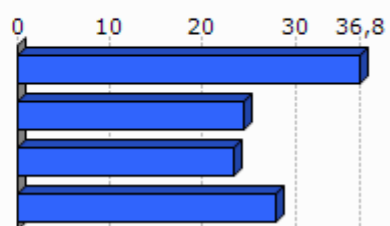

Unit.: %

Frantziako Laborantza, Nekazaritzako Elikagaien eta Basoen Ministerioa, 2010

4. Lurralde antolamendua eta hirigintza

4.1 Lurralde antolamendua

	NATUR A2000 eremua (2013-05)	ZNIEFF I eremua (2010)	ZNIEFF II eremua (2010)
1. Atharratze-Sorholüze	2,3	0,0	94,2
2. Zuberoako herri elkargoa	29,4	6,8	46,8
3. Barnekaldea	24,8	6,3	38,2
4. Iparraldea	23,9	6,0	33,1

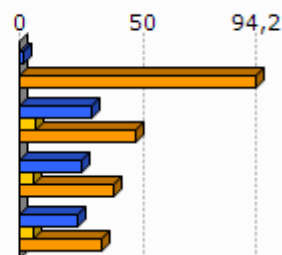

Unit.: %

Frantziako Ekologia, Garapen Iraunkorra eta Energiaren Ministerioa, 2013/05 eta 2010

	Lurraren artifizializazioa (%), 2006
1. Atharratze-Sorholüze	2,1
2. Zuberoako herri elkargoa	1,2
3. Barnekaldea	1,4
4. Iparraldea	6,6
5. Euskal Herria	2,5

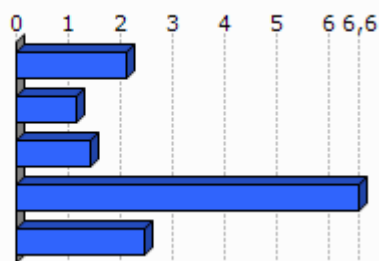

Unit.: %

Corine Land Cover, 2006

	1. Atharratze-Sorholüze
Lur artifizializazioaren hazkundea (1990/2000)	0,0
Lur artifizializazioaren hazkundea (2000/06)	<0,1

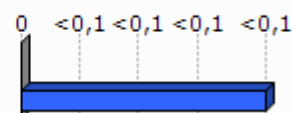

Unit.: %

Corine Land Cover, 1990/2000 eta 2000/2006

	PLHaren presentzia (2011)	Hirigintza arautzeko planen presentzia (2011)	Lurralde Koherentziarako Planen presentzia (SCOT) (2013)
1. Atharratze-Sorholüze	EZ	CarteCom (Onartua)	EZ

Unit.: Bai/Ez; presentzia eta tipologia; Bai/Ez

DATAR, 2011

DGALN, 2013

	2.Zuberoako herri elkargoa	3.Barnekaldea	4.Iparaldea
Hirigintza dokumenturik gabeko herriak (%), (2011)	51,4	47,8	35,2
Lurralde Koherentziarako Plana duten herriak (%), (2013)	0,0	7,1	33,3
PLHa duten herriak (%), (2011)	0,0	0,9	6,3

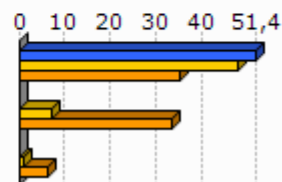

Unit.: %
 DATAR, 2011
 DGALN, 2013

4.2 Hirigintza

	Baimendutako etxebizitza eraikuntzen batz besteko kopurua urtero (2002/07)	Baimendutako etxebizitza eraikuntzen batz besteko kopurua urtero (2008/12)
1.Atharratze-Sorholüze	1	2
2.Zuberoako herri elkargoa	67	47
3.Barnekaldea	497	619
4.Iparaldea	3 223	3 071
5.Euskal Herria	33 607	19 397

Unit.: Kopuru gordina
 Frantziako Ekologia, Garapen Iraunkorra eta Energiaren Ministerioa eta Espainiako Sustapen Ministerioa, 2002/07 eta 2008/2012

	Baimendutako etxebizitza eraikuntzen batz besteko azalera urtero (2002/07)	Baimendutako etxebizitza eraikuntzen batz besteko azalera urtero (2008/12)
1.Atharratze-Sorholüze	149	223
2.Zuberoako herri elkargoa	8 798	6 630
3.Barnekaldea	60 953	62 185
4.Iparaldea	310 544	275 668
5.Euskal Herria	2 974 544	1 829 868

Unit.: m2
 Frantziako Ekologia, Garapen Iraunkorra eta Energiaren Ministerioa eta Espainiako Sustapen Ministerioa, 2002/07 eta 2008/2012

5. Etxebizitza

	Etxebizitza parkearen hazkundera (1999/2009)	Bigarren etxebizitzien hazkundera (1999/2009)
1. Atharratze-Sorholuze	6,1	57,6
2. Zuberoako herri elkargoa	7,3	12,9
3. Barnekaldea	14,8	32,7
4. Iparraldea	19,0	34,3
5. Euskal Herria	15,7	1,4

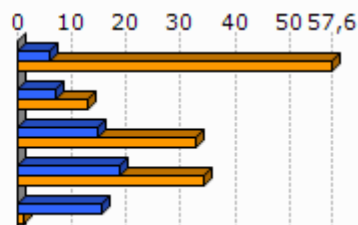

Unit.: %
INSEE eta INE, 1999/2009

	Bigarren etxebizitzien presentzia (2009)	Etxebizitza hutsen presentzia (2009)
1. Atharratze-Sorholuze	19,1	11,1
2. Zuberoako herri elkargoa	13,9	7,8
3. Barnekaldea	13,8	7,2
4. Iparraldea	20,8	4,3
5. Euskal Herria	7,2	8,3

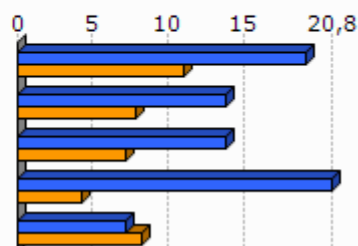

Unit.: %
INSEE eta INE, 2009

	Etxebizitzien batz besteko prezioa (2013)
1. Atharratze-Sorholuze	1 779
2. Zuberoako herri elkargoa	1 588
3. Barnekaldea	1 704
4. Iparraldea	2 024
5. Euskal Herria	2 565

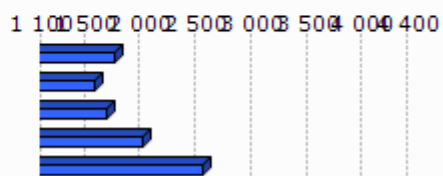

Unit.: €/m²
Ekoizpen propioa, 2013
* Euskal Herria: Zazpi hiriburu eta 25.000 biztanletik gorako udalerrien batz bestekoa.



Unit.: %

Lurralde berdintasuna eta etxebizitzaren ministerioa, 2009

Akitaniako DREAL eta INSEE. Ekoizpen propioa., 2009

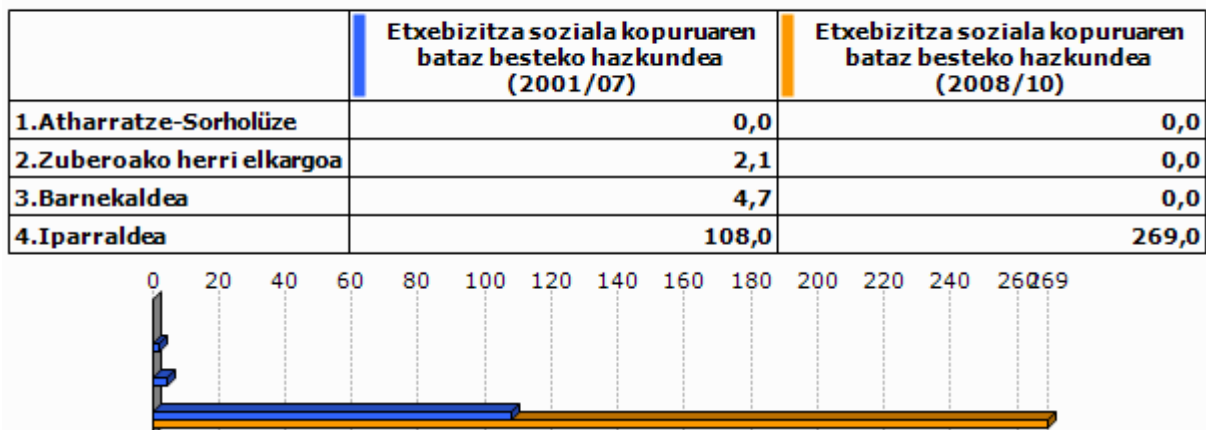

Unit.: urteko batz besteko kopurua

DREAL Aquitaine, 2001/07 eta 2008/2010

6. Azpiegitura eta zerbitzuen irisgarritasuna

	Garraio publikoaren lotura kopurua (2013)
1. Atharratze-Sorholuze	1,0
2. Zuberoako herri elkargoa	0,5
3. Barnekaldea	0,4
4. Iparraldea	0,7

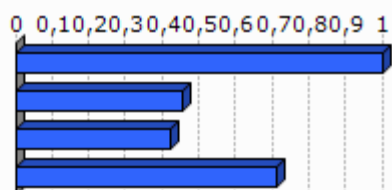

Unit.: Kopuru gordina
Ekoizpen propioa, 2013

	1. Atharratze-Sorholuze	2. Zuberoako herri elkargoa	3. Barnekaldea	4. Iparraldea	5. Euskal Herria
Osasun zentro azpiegitura gertuenera errepide bidezko distantzia (2012)	13,3	11,8	10,6	9,2	2,7
Ospital gertuenera errepide bidezko distantzia (2012)	0,0	6,7	9,5	9,4	2,2
Txikizkako merkataritza gertuenera errepide bidezko distantzia (2012)	0,0	3,1	3,2	2,5	1,3
Janarizko txikizkako merkataritza gertuenera errepide bidezko distantzia (2012)	0,0	3,1	3,6	2,9	2,4
Finantza bulego gertuenera errepide bidezko distantzia (2012)	0,0	6,3	8,2	7,3	3,7

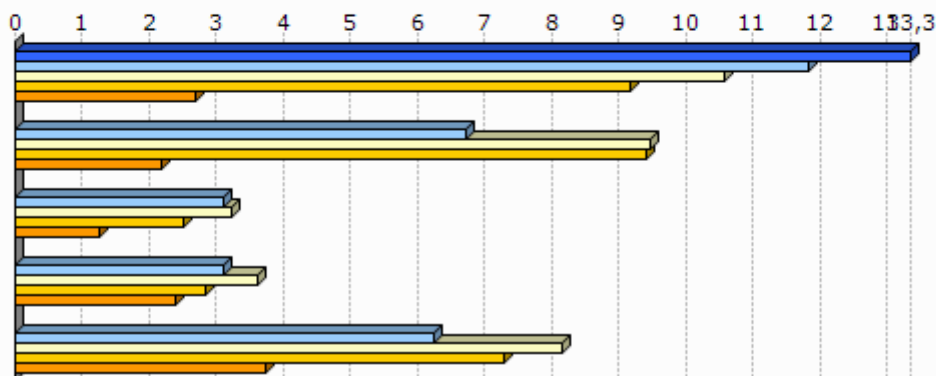

Unit.: Km.

INSEE, Nafarroako Gobernua, EUSTAT, Nafarroako Datu Espazialen Azpiegitura eta Espainiako Sustapen Ministerioa. Ekoizpen propioa., 2012

INSEE, EUSTAT eta Nafarroako Datu Espazialen Azpiegitura. Ekoizpen propioa., 2012

INSEE, EUSTAT, CAMERDATA eta Espainiako Sustapen Ministerioa. Ekoizpen propioa., 2012

INSEE, EUSTAT, CAMERDATA eta Espainiako Sustapen Ministerioa. Ekoizpen propioa., 2012

INSEE, EUSTAT eta CAMERDATA. Ekoizpen propioa., 2012

7.Tokiko fiskalitate zuzena

	Etxebizitzei ezarritako zerga (TH), (2012)	Eraikitako lurrei ezarritako zerga (TFB), (2012)	Eraiki gabeko lurrei ezarritako zerga (TFNB), (2012)	Enpresei ezarritako zerga (CFE), (2012)
1.Atharratze-Sorholüze	9,0	14,0	30,0	
2.Zuberoako herri elkargoa	9,7	8,1	32,2	
3.Barnekaldea	13,9	8,7	32,4	22,2
4.Iparraldea	14,0	9,3	32,2	22,3
Zuberoako herri elkargoko fiskalitate zuzena	8,4		1,5	26,1

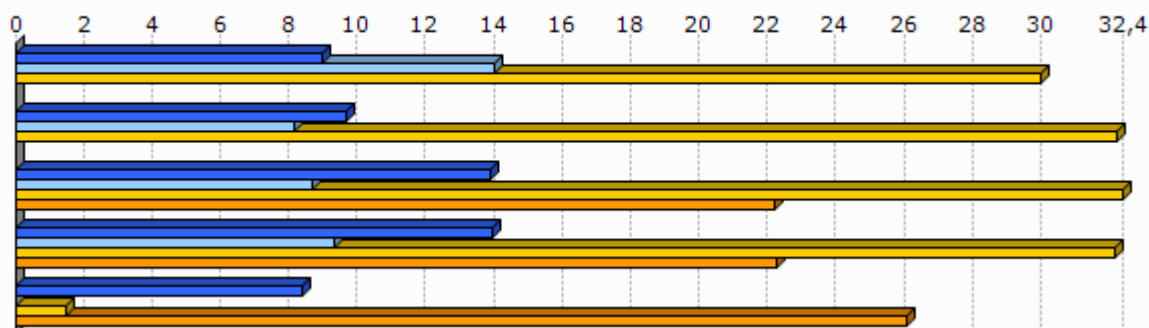

Unit.: %

Kondu publikoen, aurrekontuaren eta estatu erreformaren ministerioa, 2012

	1.Atharratze-Sorholüze
Eraiki gabeko lurrei ezarritako zergaren urteko batz besteko hazkundea (TFNB) (2008/12)	3,8
Eraikitako lurrei ezarritako zergaren urteko batz besteko hazkundea (TFB) (2008/12)	3,8
Etxebizitzei ezarritako zergaren urteko batz besteko hazkundea (TH) (2008/12)	3,8

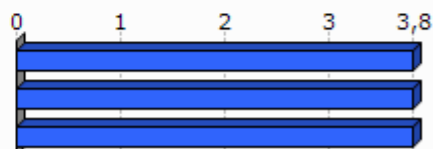

Unit.: %

Kondu publikoen, aurrekontuaren eta estatu erreformaren ministerioa, 2008/12

8. Tokiko nortasuna eta joera politikoa

8.1 Tokiko nortasuna



Unit.: ‰
INSEE. Ekoizpen propioa., 2013

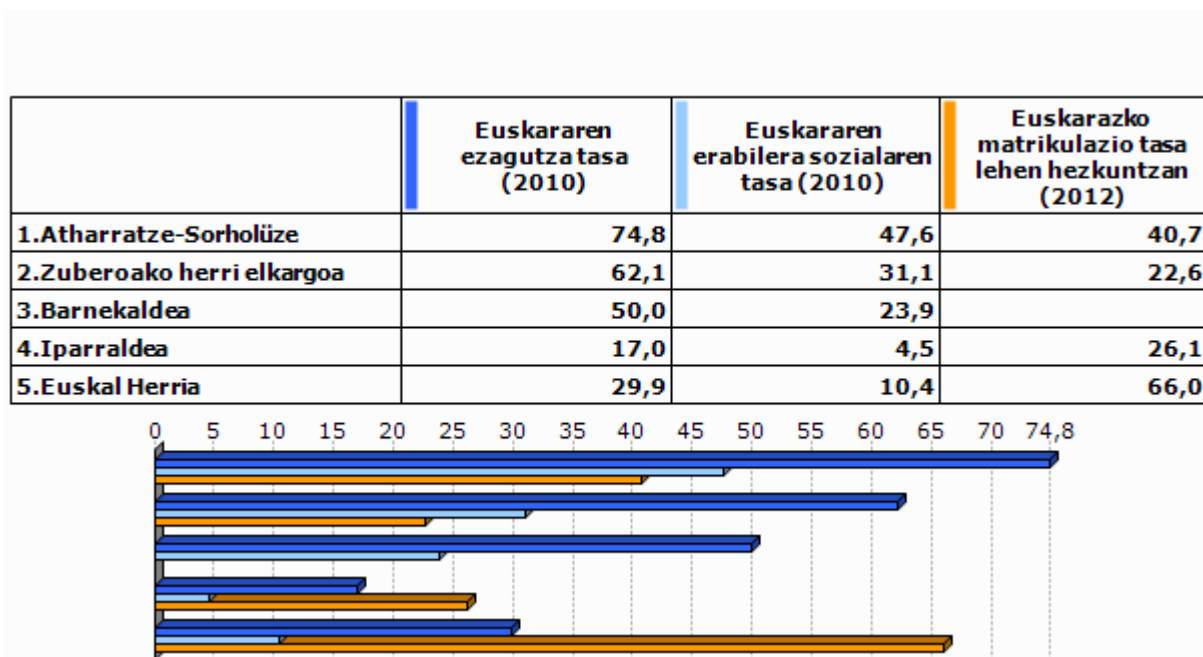

Unit.: ‰
Euskal Herriko Hizkuntza Adierazle Sistema (EAS), INSEE, EUSTAT, INE eta Nafarroako Estatistika Zerbitzua., 2010
Pirinio Atlantikoetako Hezkuntza Nazionalaren Departamentu Zerbitzua, EUSTAT eta Nafarroako Gobernu., 2012

	1.Atharratze-Sorholüze	2.Zuberoako herri elkargoa	3.Barnekaldea	4.Iparaldea	5.Euskal Herria
Euskarazko Haur Hezkuntza-Lehen Hezkuntza azpiegitura gertuenera errepide bidezko distantzia (2012)	33,5	28,9	14,7	12,2	7,4
Haur Hezkuntza-Lehen Hezkuntza azpiegitura gertuenera errepide bidezko distantzia (2012)	0,0	1,0	1,2	0,9	2,3
Euskarazko bigarren hezkuntzako azpiegitura gertuenera errepide bidezko distantzia (2012)	38,6	36,2	25,3	21,2	19,0
Bigarren hezkuntzako azpiegitura gertuenera errepide bidezko distantzia (2012)	0,0	6,3	7,4	6,9	1,6
Euskaltegi gertuenera errepide bidezko distantzia (2012)	13,3	11,7	10,7	9,4	9,7

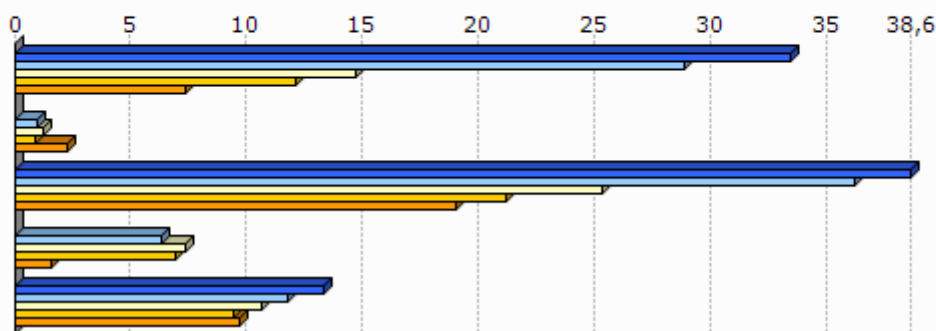

Unit.: Km.

Seaska, INSEE, Nafarroako Gobernua, EUSTAT eta Espainiako Sustapen Ministerioa. Ekoizpen propioa., 2012
INSEE, Nafarroako Gobernua, EUSTAT, Nafarroako Datu Espazialen Azpiegitura eta Espainiako Sustapen Ministerioa. Ekoizpen propioa., 2012

INSEE, Nafarroako Gobernua, EUSTAT eta Espainiako Sustapen Ministerioa. Ekoizpen propioa., 2012

INSEE, EUSTAT eta Nafarroako Datu Espazialen Azpiegitura. Ekoizpen propioa., 2012

AEK, HABE, IKA eta bilaketa propioa. Ekoizpen propioa., 2012

8.2 Joera politikoa

	2008ko udal hauteskundeetako abstentzio maila
1.Atharratze-Sorholüze	15,9
2.Zuberoako herri elkargoa	15,3
3.Barnekaldea	14,4
4.Iparaldea	30,7

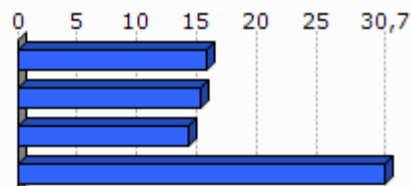

Unit.: %

Frantziako Barne Ministerioa, 2008

	1.Atharratze -Sorholüze	2.Zuberoako herri elkargoa	3.Barnekaldea	4.Iparraldea
Eskualdeko hauteskundeetako abstentzioaren bilakaera (2004/10)	7,8	30,9	39,8	35,1
Legebiltzarreko hauteskundeetako abstentzioaren bilakaera (2007/12)	-11,0	13,2	6,2	6,8
Lehendakaritza hauteskundeetako abstentzioaren bilakaera (2007/12)	18,2	23,5	24,7	31,5
Europar legebiltzarreko hauteskundeetako abstentzioaren bilakaera (2004/09)	20,5	-3,1	-3,4	-0,2

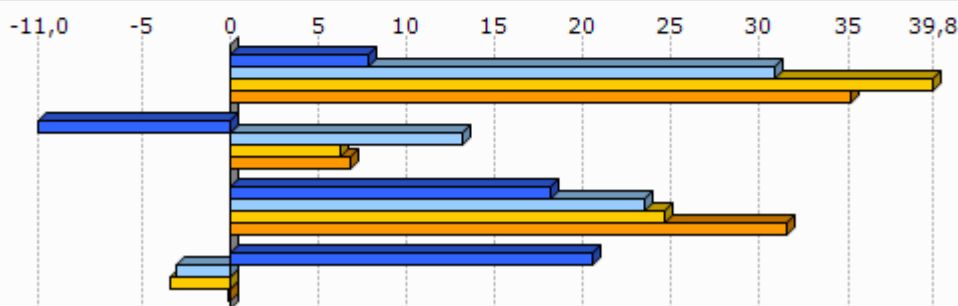

Unit.: %

Frantziako Barne Ministerioa, 2004/12

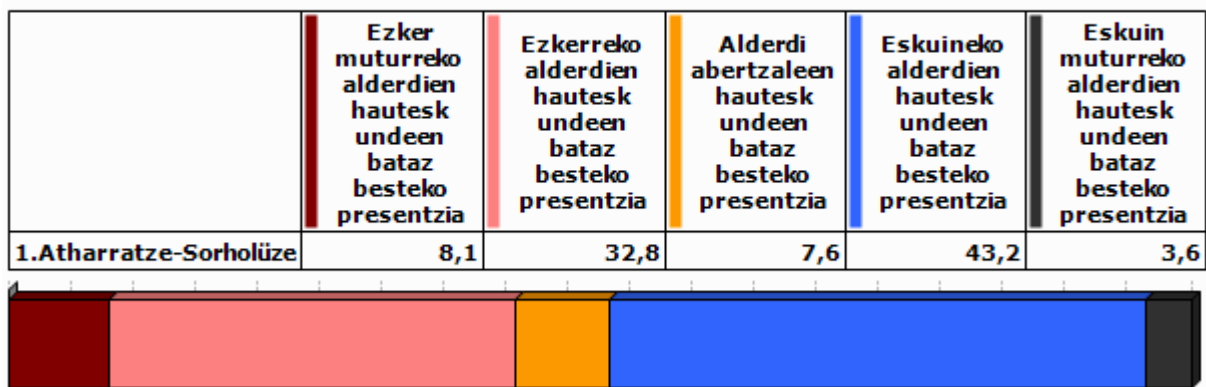

Unit.: %

Frantziako Barne Ministerioa. Ekoizpen propioa., 2008/12

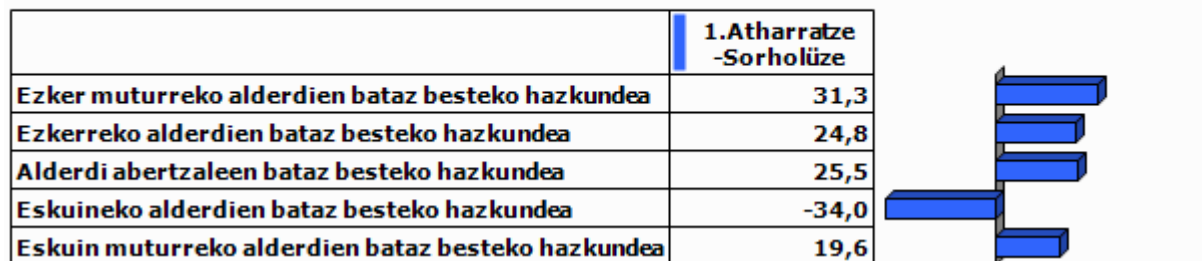

Unit.: %

Frantziako Barne Ministerioa. Ekoizpen propioa., 2001/12

9.0 harrak

GAZTEEN ETA EMAKUMEZKO GAZTEEN IRAUTE TASA

Gazteen iraute tasak eta emakumezko gazteen iraute tasak azken hamarkadako gazte kopuruaren hazkundera neurtzen dute. 1999 urteko 10 eta 19 urte bitarteko (emakumezko) gazteen kopurua 2009 urteko 20 eta 29 urte bitarteko (emakumezko) gazteen kopuruarekin alderatuz ekoizturiko adierazlea da, kasu bietan. Saldo positiboak zein negatiboak (emakumezko) gazteen erakartzea zein ihesa aditzera ematen digute.

LANGABEZIA

Enplegu bulegoetan langabetu gisa (A kategoria, Pôle emploi-ren sailkapenaren arabera) erregistraturiko pertsona kopurua aditzera ematen du.

Enplegua sustatzeko instituzioetan langabetu gisa erregistratzeko bi arrazoi erakusten dira hemen:

- Lan kaleratzeagatik: Arrazoi ezberdinetatik eratorri daitekeen egoera.
- Lan kontratu bukaeragatik: Epe mugatuko kontratu baten amaiera dela medio.

Badira langabetu gisa erregistratua egoteko egoera mota gehiago, hala nola, dimisioak eta lehenengo aldiz lan merkatura gerturatzen direnak, baina ez ditugu txostenean erantsi langabetu kopuru txikiak barnebiltzen baitituzte.

FORMAZIOA

Gizartearen formazioa INSEEren sailkapenean oinarritua dago baina hemen zabalago lantzen da. Ondorioz, 15 urtetik gorako jendetzak lortutako maila altueneko diploma aztertzen da hurrengo taulan ageri den baliokidetzen arabera:

GAINDEGIAko nomenklatura	INSEE ko nomenklatura
Diploma profesionalik gabeko biztanleria (% 15+ urte)	Pas de scolarité Aucun diplôme mais scolarité jusqu'en école primaire ou au collège Aucun diplôme mais scolarité au-delà du collège
Diploma gorenatzat, teknikalari diploma oinarritzkoa duen biztanleria (% 15+ urte)	Certificat c'études primaires BEPC, brevet élémentaire, brevet des collèges Certificat c'aptitudes professionnelles, brevet de compagnon Brevet d'études professionnelles
Diploma gorenatza, batxilergoa duen biztanleria (% 15+ urte)	Baccalauréat général, brevet supérieur Bac technologique ou professionnel, brevet professionnel ou de technicien, BEC, BEI, BEH, capacité en droit
Diploma gorenatza, goi mailako ikasketetako diploma duen biztanleria (% 15+ urte)	Diplôme universitaire de 1er cycle, BTS, DUT, diplôme des professions sociales ou de santé, d'infirmière(ier) Diplôme universitaire de 2ème ou 3ème cycle (y compris médecine, pharmacie, dentaire), diplôme d'ingénieur, d'une grande école, doctorat, etc.

ERRENTA

INSEEk udalerrri mailan errentaren datuak udalerrri handientzat soilik argitaratzen ditu sekretu estatistikoa dela medio. Hori dela eta, maiz ez dago udalerrri mailako daturik tauletan.

Kontsumo Unitatea (KU)

Errentaren inguruko datuak *Kontsumo Unitatearen* (Unité de Consommation–UC) arabera ageri dira.

Kontsumo Unitatea Ekonomi Lankidetzaren eta Garapenerako Erakundeak (ELGE) definitutako koefiziente batzuen arabera etxalde bakoitzean diren pertsonen kontsumoaren ponderazioz sortutako unitatea da. Koefiziente horiek honakoak dira:

- 1: etxaldeko lehen helduarentzat
- 0.5: hamalau urtetik gorako beste pertsonentzat
- 0.3: hamalau urtetik beherako haurrentzat

Errentaren datuak *Kontsumo Unitatearen* arabera ematearen helburua etxaldeen arteko konposizio desorekak neutralizatzea da.

Mediana, dezilak eta errenta dezilen arteko distantzia

Errenta mediana eta errentaren lehen eta bederatzigarren dezila ageri da tauletan. Medianak errentaren arabera tamaina bereko bi multzotan banatzen du populazioa eta dezilek hamar zatitan banatzen dute. Lehen errenta dezilak errenta apalenak aditzera ematen ditu. Errenta dezilen arteko distantziak errenta banaketa desorekatuaren maila neurtzen du.

Errentaren jatorria

Errentaren jatorri posibleak lau dira:

- Lan sariak
- Diru laguntzak: erretiroen diru sartzak, pentsioak...
- Etekinak: horiek dira profesio liberalen diru sartzak
- Besteak (gehienbat ondasuneko diru sartzak): ondasunei esker egindako diru sartzak

ADINEKOAK

- Adinekoen bakartasun maila

Etxean bakarrik bizi den 65 urtetik gorako biztanleria kopurua aditzera ematen du, adin horretako ehun biztanleko.

- Zaharren menpekotasun indizea

65 urtetik gorako biztanleria kopurua aditzera ematen du, hauetaz arduratzeko adinean (15 eta 64 urte bitartean) dagoen ehun biztanleko.

GURASO BAKARREKO FAMILIAK

Familiaren definizioa

- Familia bat: Gutxienez etxalde batean bi pertsonen osatutako nukleo bat da. Honakoak dira aukerak:
 - bikote bat (eta bere haurrak baldin badira)
 - heldu bakar bat bere haurr(ar)ekin
- Familia baten seme/alabak: Pertsona bat familia baten seme edo alaba gisa aintzat hartzeko bikotekide gabe eta etxaldean haur propiorik gabe (baldin baditu) bizi behar da.

Guraso bakarreko familiak

Soilik 65 urte arteko guraso bakarreko familia monoparentalak aintzat hartu ditugu haurren zaintza eta erantzukizunerako zailtasunak izan ditzaketen familia unitateak kuantifikatzeko asmoz. Horrela, guraso bakarreko familietan non zaintza eta erantzukizunak kontrako norabidean izan daitezkeen alboratu ditugu.

JARDUERA EKONOMIKOA

Establezimenduen bertakotze tasa

Establezimenduen bertakotze tasak udalerriko establezimendu guztien artean egoitza nagusia Euskal Herrian dutenen ehunekoa aditzera ematen du.

Tokiko ekonomiara bideratutako enplegua

Ondasun eta zerbitzuen ekoizpenerako maila lokalean aurrera eramaten diren jarduerak dira eta hauen helburua tokiko biztanleen beharrak asetzear datza, izan bertakoa nahiz turista. Guztizko enpleguan tokiko ekonomiara bideratutako enpleguaren ehunekoa adierazten da.

Ekintzailetasun ekonomikoaren tasa

Ekintzailetasun ekonomikoaren tasak udalerriko establezimendu guztien artean egoitza nagusia udalerrian bertan dutenen ehunekoa aditzera ematen du

Biztanleria aktiboaren egituraren indizea

Biztanleria aktiboaren egituraren indizeak 15 eta 39 urte bitarteko ehun biztanle aktiboko 40 eta 64 urte bitarteko biztanle aktibo kopurua esaten digu. Biztanleria aktiboaren egituraren zahartze maila neurtzeko adierazlea da.

TOKIKO FISKALITATE ZUZENA**CFE**

Enpresei doakien zerga *Cotisation Foncière des Entreprises (CFE)* delakoa 2010 urtean ezarritako zerga da.

Herri elkargoen tokiko fiskalitate zuzena

Herri elkargoentzat, bi informazio ezarriak izan dira:

- Lehena, herri elkargoko lurraldean diren udalerrien zergaren bataz bestekoa, herriko etxeak finkatzen duen tasa herri elkargoko testuinguruan ikusteko.
- Bestea, herri elkargoak berak ezartzen duen zerga, informazio gehigarri bezala jarria ageri dena.

HAUTESKUNDEAK**Aintzat harturiko hauteskundeak**

Udalerrri mailako joera politikoaren azterketarako hauteskunde ezberdinetan lehen itzuliko emaitzak baliatuak izan dira. Horretarako, aniztasun politiko zabala erakusten duten hauteskundeak aintzat hartu dira. Hauteskunde mota bakoitzean izandako bilakaeraren neurketarako hauteskunde mota bakoitzeko azken bi deialdiak kontutan hartu dira.

Hona erabiliak izan diren hauteskundeak:

2001eko Udal hauteskundearen lehen itzulua	2008ko Udal hauteskundearen lehen itzulua
2007ko legebiltzarreko hauteskundearen lehen itzulua	2012ko Legebiltzarreko hauteskundearen lehen itzulua
2004ko Europar legebiltzarreko hauteskundearen lehen itzulua	2009ko Europar legebiltzarreko hauteskundearen lehen itzulua

Udalerrriko hauteskundearen kasuan, soilik 3.500 biztanletik gorako udalerrien emaitzak kontutan izan dira kopuru horren azpitik diren udalerrietan Frantziako hauteskunde sisteman indarrean den "panachage" delakoak ezinezkoa egiten baitu hautagaiak blokeen sailkapenetan txertatzea.

Alderdien sailkapena

Hauteskundeetan aurkezturiko hautagai zein alderdiak bost bloke handietan sailkatu ditugu joera politikoaren izaera zein honen bilakaera modu sintetikoan laburbiltzeko. Hurrengo taulan bost bloke horietan barnebildutako hautagaitzak zehaztuak dira eta ondoan hauteskunde bakoitzean hauentzat Frantziako Barne Ministerioak darabiltzan nomenklatura ageri da. ECO izen generikoa dutenak talde ezberdinetan banatuak izaten ahal dira hautagaiaren iritzi politikoaren arabera.

KODEA		IZENA	UDAL01	UDAL08	LEGISL07	LEGISL12	EUROP04	EUROP09
Ezker muturra	Ezker antikapitalista / komunista	Liste d'extrême-gauche	LXG	LEXG		EXG	LXG	LEXG
		LCR/FO/NPA			EXG			
		Liste du Parti Communiste			COM		LPC	
		Lutte Ouvrière			EXG			
		Liste du PCF et du Parti de gauche						LCOP
		Parti de Gauche						
Ezkerra	Beste	Eric Pététin				ECO		
	Ekologistak	Liste Europe Ecologie les Verts			VEC	VEC		
		Liste des Verts	LVE				LVE	LVEC
		Patit de la Nacion Occitana			ECO			
	Ezker liberala	Liste du Parti socialiste		LSOC	SOC	SOC	LPS	LSOC
	Ezker zentristak	Parti Radical de Gauche						
Abertzaleak	Abertzaleak	Liste Union de la Gauche		LUG				
		Liste divers gauche	LDG	LDVG		DVG		LDVG
		Liste de Gauche	LGA					
Eskuina	Besteak	Liste régionaliste (EHBAI, EHA, EAJ-PNB, ...)	LRG	LREG	REG	REG	LRG	LREG
		Autre liste				AUT		LAUT
		Alliance écologique indépendante				ECO		
		MHAN			ECO			
	Zentrista kontserbadorea	Liste Divers		LDV			LDV	
	Eskuineko zentristak	Liste Chasse-Pêche-Nature et Traditions				CPNT		LCP
		Liste centre-MoDem			LCMD	UDFD		LCMD
		Liste le centre pour la france					CEN	
	Eskuineko bestak	Liste UDF						LUDF
		Liste divers droite	LDD	LDVD	DIV	DVD	LDD	LDVD
Liste de droite		LDR						
Parti Radical Valoisien					PRV			
Zentristak eta eskuin liberala	Liste Majorité-Centristes			LMC				
	Majorité-Nouveau Centre							
Eskuin liberala	Liste de la majorité présidentielle (UMP)		LMAJ	UMP	UMP	LUMF	LMAJ	
Eskuin muturra	Eskuin muturra	Liste du Front national			FN	FN	LFN	LFN
		Liste d'extrême-droite					LXD	LEXD

Hauteskunde emaitzen kalkulua

Bloke bakoitzeko bozka kopurua zenbatua izan da hauteskunde guztietan eta bakoitzaren pisua ehunekotan kalkulatu da (guztizko bozkekiko). Hortik bi operazio egin dira:

- Bloke bakoitzak hauteskunde mota bakoitzeko azken hauteskundeetan izandako bozka ehunekoen batz bestekoa. Hauteskunde horiek honakoak dira: 2008 urteko udal hauteskundeak, 2012 urteko Frantziako Legebiltzarreko hauteskundeak eta 2009 urteko Europar Legebiltzarreko hauteskundeak.

- Bestalde, bloke bakoitzak aurreko hauteskunde mota bakoitzeko izandako presentziaren hazkundera kalkulatu izan da. Azkenik, hazkunde horien bataz bestekoa kalkulatu izan da.

10.E

ranskina: Adierazle zerrenda

Biztanleria osoa (p. munic.)
Biztanleriaren hazkundera (p. munic.) 2006/09
Biztanleriaren hazkundera (p. munic.) 1999/2009
Amatasun indizea
Bizitza proiektuak garatzeko adinekoren iraute eta erakargarritasun tasa
Friz indizea
Zahartze indizea
Emakumezkotasun indizea (15-64)
Jarduera tasa
Emakumezkoen jarduera tasa
Biztanleria aktiboaren hazkundera (1999/2009)
Langabetu kopurua
Langabetuen hazkundera (2007/11)
Emakumezko langabetuak, langabetu guztiekiko
50 eta + urteko langabetuak, langabetu guztiekiko
50 eta + urteko langabetuen hazkundera (2007/11)
Lan-kaleraketagatik langabezia egoeran
Kontratu amaieragatik langabezia egoeran
Laborari aktiboaren presentzia
Laborari aktiboaren hazkundera (1999/2009)
Enpresa buru, artisau eta merkatari aktiboaren presentzia
Enpresa buru, artisau eta merkatari aktiboaren hazkundera (1999/2009)
Kudeatzaile eta lanbide intelektuak aktiboaren presentzia
Kudeatzaile eta lanbide intelektuak aktiboaren hazkundera (1999/2009)
Tarteko lanbideak aktiboaren presentzia
Tarteko lanbideak aktiboaren hazkundera (1999/2009)
Enpleguak aktiboaren presentzia
Enpleguak aktiboaren hazkundera (1999/2009)
Langileak aktiboaren presentzia
Langileak aktiboaren hazkundera (1999/2009)
Diploma profesionalik gabeko biztanleriaren presentzia
Teknikalari diploma oinarrikoa duen biztanleriaren presentzia
Batxilergoa duen biztanleriaren presentzia
Goi mailako ikasketetako diploma duen biztanleriaren presentzia
Errenta mediana (kontsumo unitateko)
Errentaren lehen dezila (kontsumo unitateko)
Errentaren bederatzigarren dezila (kontsumo unitateko)
Errenta dezilen arteko distantzia (kontsumo unitateko)
Lan-sariak guztizko errentan
Diru laguntzak guztizko errentan
Etekinak guztizko errentan
Besteak (gehienbat ondasuneko diru sartzak) guztizko errentan
Bataz besteko lan-saria orduko (denb. osoko lanaldian)
Emakumezkoen lan-saria gizonenakoa (denb. osoko lanaldian)
Bataz besteko lan sariaren hazkundera (denb. osoko lanaldian)
Gazteen iraute tasa
Emakumezko gazteen iraute tasa
Gazte langabetuak (<25 urte) langabetu guztiekiko
Gazte langabetuen hazkundera (<25 urte)
Gizonezko gazteen (18-25) bataz besteko lan-saria orduko (denb. osoko lanaldian)
Emakumezko gazteen (18-25) bataz besteko lan-saria orduko (denb. osoko lanaldian)

65 urtetik gorako biztanleak etxean bakarrik
75 urtetik gorako biztanleak etxean bakarrik
Adineko biztanleen bakartasun maila (>65 urte)
Zaharren menpekotasun indizea
Guraso bakarreko (<65 urte) familia nuklearrak
Guraso bakarreko (<65 urte) familia nuklearren proportzioa
Guraso bakarreko (<65 urte) familia nuklearren emakumezotasuna
Guraso bakarreko haur kopurua (0-24 urte bitartean)
Guraso bakarreko haur kopuruaren proportzioa (0-24 urte bitartean)
Establezimendu kopurua
Lehen sektoreko establezimenduen proportzioa
Industria sektoreko establezimenduen proportzioa
Eraikuntza sektoreko establezimenduen proportzioa
Zerbitzuen sektoreko establezimenduen proportzioa
Establezimenduen bertakotutze tasa
Jarduera industrialeko teknologia maila handia
Jarduera industrialeko teknologia maila ertain-handia
Jarduera industrialeko teknologia maila ertain-txikia
Jarduera industrialeko teknologia maila txikia
Biztanleria aktiboaren egituraren indizea
Hurrengo hamarkadan erretiroa hartu behar duen langilegoa
Udalerrian bizi diren landunak, udalerriko lanpostuekiko
Udalerrian bizi eta lan egiten duten landunak, udalerriko landunekiko
Tokiko ekonomiara bideratutako enplegua
Tokiko ekonomiara bideratutako enpleguaren hazkundea (1999/2009)
Ekintzailetasun ekonomikoaren tasa
Autonomoen tasa
Ustiategi kopurua
Ustiategiaren hazkunde gordina (2000/10)
Ustiategiaren hazkundea (2000/10)
Ustiategiaren batz besteko NAE azalera
NAE azaleraren hazkundea (2000/10)
Batz besteko produkzio gordina ustiategiko
Oinordegabeko 50 urtetik gorako ustiategi-buruak
NATURA 2000 eremua
ZNIEFF I eremua
ZNIEFF II eremua
Lurraren artifizializazioa
Lur artifizializazioaren hazkundea (2000/06)
Lur artifizializazioaren hazkundea (1990/2000)
PLHaren presentzia
PLHa duten herriak (%)
Hirigintza arautzeko planen presentzia
Hirigintza dokumenturik gabeko herriak (%)
Lurralde Koherentziarako Planen presentzia (SCOT)
Lurralde Koherentziarako Plana duten herriak (%)
Baimendutako etxebizitza eraikuntzen batz besteko kopurua urtero (2002/07)
Baimendutako etxebizitza eraikuntzen batz besteko kopurua urtero (2008/12)
Baimendutako etxebizitza eraikuntzen batz besteko azalera urtero (2002/07)
Baimendutako etxebizitza eraikuntzen batz besteko azalera urtero (2008/12)
Etxebizitza parkearen hazkundea (1999/2009)
Bigarren etxebizitzaren hazkundea (1999/2009)
Bigarren etxebizitzaren presentzia
Etxebizitza hutsen presentzia

Etxebizitzen batz besteko prezioa
Etxebizitza sozialen tasa (datu ofiziala)
Etxebizitza sozialen tasa (guztizko etxebizitza parkearekiko)
Etxebizitza soziala kopuruaren batz besteko hazkundera (2001/07)
Etxebizitza soziala kopuruaren batz besteko hazkundera (2008/10)
Garraio publikoaren lotura kopurua
Osasun zentro azpiegitura gertuenera errepide bidezko distantzia
Ospital gertuenera errepide bidezko distantzia
Txikizkako merkataritza gertuenera errepide bidezko distantzia
Janarizko txikizkako merkataritza gertuenera errepide bidezko distantzia
Finantza bulego gertuenera errepide bidezko distantzia
Etxebizitzei ezarritako zerga (TH)
Etxebizitzei ezarritako zergaren urteko batz besteko hazkundera (TH) (2008/12)
Eraikitako lurrei ezarritako zerga (TFB)
Eraikitako lurrei ezarritako zergaren urteko batz besteko hazkundera (TFB) (2008/12)
Eraiki gabeko lurrei ezarritako zerga (TFNB)
Eraiki gabeko lurrei ezarritako zergaren urteko batz besteko hazkundera (TFNB) (2008/12)
Enpresei ezarritako zerga (CFE)
Elkarteen dentsitatea (mila biztanleko)
Euskararen ezagutza tasa
Euskararen erabilera sozialaren tasa
Euskarazko matrikulazio tasa lehen hezkuntzan
Euskarazko Haur Hezkuntza-Lehen Hezkuntza azpiegitura gertuenera errepide bidezko distantzia
Haur Hezkuntza-Lehen Hezkuntza azpiegitura gertuenera errepide bidezko distantzia
Euskarazko bigarren hezkuntzako azpiegitura gertuenera errepide bidezko distantzia
Bigarren hezkuntzako azpiegitura gertuenera errepide bidezko distantzia
Euskaltegi gertuenera errepide bidezko distantzia
2008ko udal hauteskundeetako abstentzio maila
Eskualdeko hauteskundeetako abstentzioaren bilakaera (2004/10)
Legebiltzarreko hauteskundeetako abstentzioaren bilakaera (2007/12)
Lehendakaritza hauteskundeetako abstentzioaren bilakaera (2007/12)
Europar legebiltzarreko hauteskundeetako abstentzioaren bilakaera (2004/09)
Ezker muturreko alderdien hauteskundeen batz besteko presentzia
Ezkerreko alderdien hauteskundeen batz besteko presentzia
Alderdi abertzaleen hauteskundeen batz besteko presentzia
Eskuineko alderdien hauteskundeen batz besteko presentzia
Eskuin muturreko alderdien hauteskundeen batz besteko presentzia
Ezker muturreko alderdien batz besteko hazkundera
Ezkerreko alderdien batz besteko hazkundera
Alderdi abertzaleen batz besteko hazkundera
Eskuineko alderdien batz besteko hazkundera
Eskuin muturreko alderdien batz besteko hazkundera

11.U dalerriko oharrak

	1.Atharratze-Sorholüze
Langabetuen hazkundera (2007/11)	
Emakumezko langabetuak, langabetu guztiekiko	
50 eta + urteko langabetuak, langabetu guztiekiko	
50 eta + urteko langabetuen hazkundera (2007/11)	2007 urtean ez zegoen langabeturik.
Lan-kaleraketatik langabezia egoeran	
Kontratu amaieratik langabezia egoeran	
Laborari aktiboen hazkundera (1999/2009)	
Enpresa buru, artisau eta merkataritza aktiboen hazkundera (1999/2009)	
Kudeatzaile eta lanbide intelektuala aktiboen hazkundera (1999/2009)	1999 urtean ez zegoen mota horretako KSPdun landunik
Tarteko lanbideak aktiboen hazkundera (1999/2009)	
Enpleguak aktiboen hazkundera (1999/2009)	
Langileak aktiboen hazkundera (1999/2009)	
Gazteen iraute tasa (10-19 urte)	
Emakumezko gazteen iraute tasa	
Gazte langabetuak (<25 urte) langabetu guztiekiko	
Gazte langabetuen hazkundera (<25 urte)	2007 urtean ez zegoen langabeturik
Guraso bakarreko (<65 urte) familia nuklearren emakumezko tasa	
Jarduera industrialeko teknologia maila handia	
Jarduera industrialeko teknologia maila ertain-handia	
Jarduera industrialeko teknologia maila ertain-txikia	
Jarduera industrialeko teknologia maila txikia	
Ustiategi kopurua	
Oinordegabeko 50 urtetik gorako ustiategi-buruak	
Lur artifizializazioaren hazkundera (2000/06)	
Lur artifizializazioaren hazkundera (1990/2000)	
Etxebizitzaren batz besteko prezioa	

12.Herri elkargoko oharrak

	50 eta + urteko langabetuen hazkundera (2007/11)	Gazte langabetuen hazkundera (<25 urte)
2.Zuberoako herri elkargoa		

Sustatzailea: GAINDEGIA



Ipar Euskal Herriko udalerriak, aldagai sozio ekonomikoen arabera 2013

Egileak

Txomin Poveda eta Asier Otxoa de Retana

AZKAINA

AURKIBIDEA

1. Demografia
2. Gizarte errealitatea eta bizi baldintzak
3. Jarduera ekonomikoa
4. Lurralde antolamendua eta hirigintza
5. Etxebizitza
6. Azpiegiturak eta zerbitzuen irisgarritasuna
7. Tokiko fiskalitate zuzena
8. Tokiko nortasuna eta joera politikoa
9. Oharrak
10. Eranskinak: Adierazle zerrenda
11. Udalerrri oharrak
12. Herri elkargoko oharrak

1. Demografia

1.1 Biztanleria lurraldean

	1.Azkaine	2.Hego Lapurdiko Hirigunea	3.Bitarteko Zonaldea	4.Iparraldea	5.Euskal Herria
Biztanleria osoa (p. munic.)	4 001	63 014	79 613	289 543	3 127 326

Unit.: Kopuru gordina
INSEE eta INE

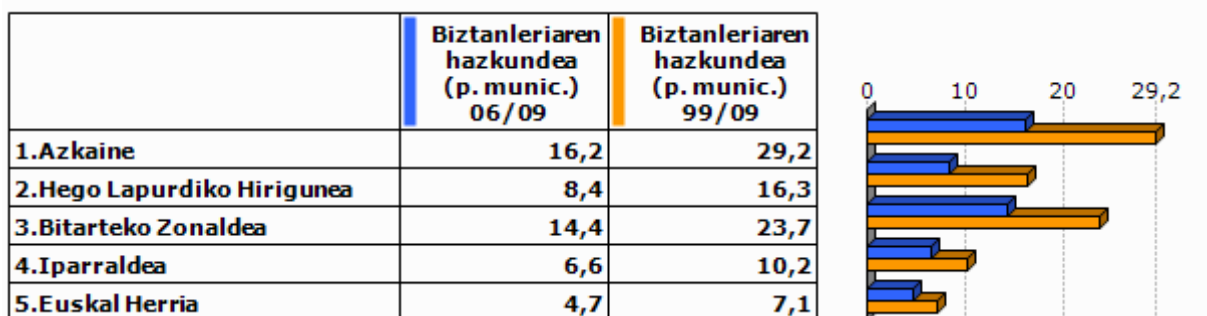

Unit.: %
INSEE eta INE, 2006/2009 eta 1999/2009

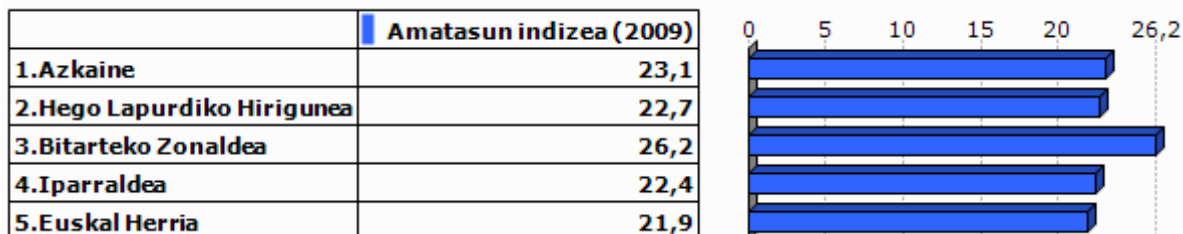

Unit.: %
INSEE eta INE, 2009



Unit.: %
INSEE eta INE. Ekoizpen propioa., 1999/2009

1.2 Biztanleriaren egitura

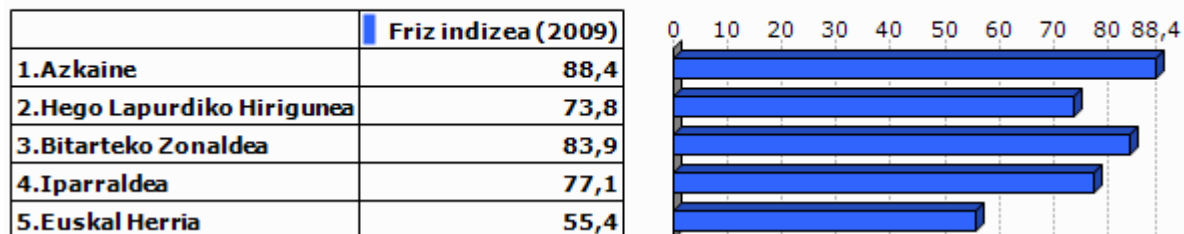

Unit.: %
INSEE eta INE, 2009

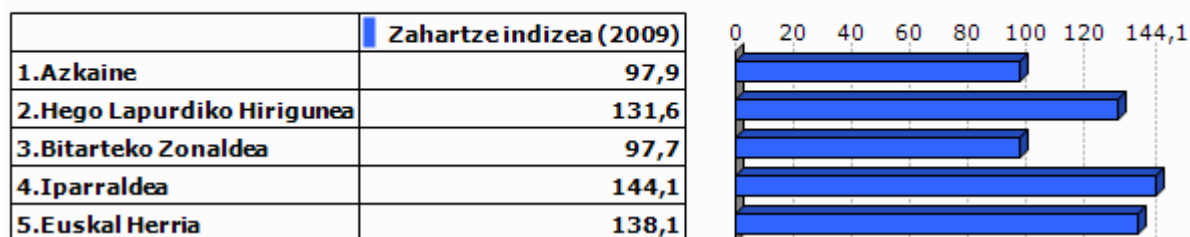

Unit.: %
INSEE eta INE, 2009

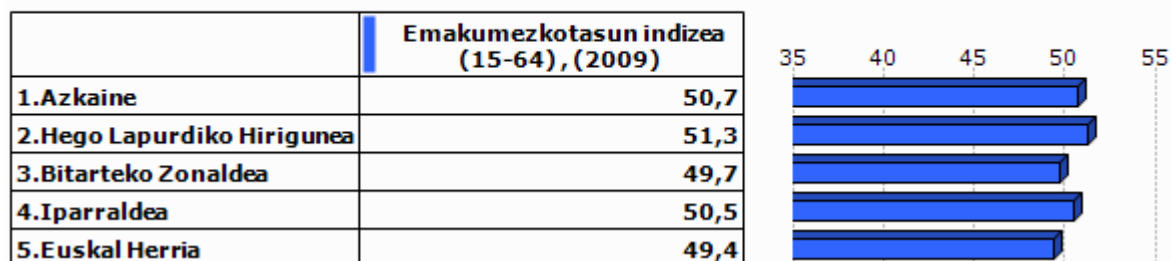

Unit.: %
INSEE eta INE, 2009

2.Gizarte errealitatea eta bizi baldintzak

2.1 Jarduera eta enplegua

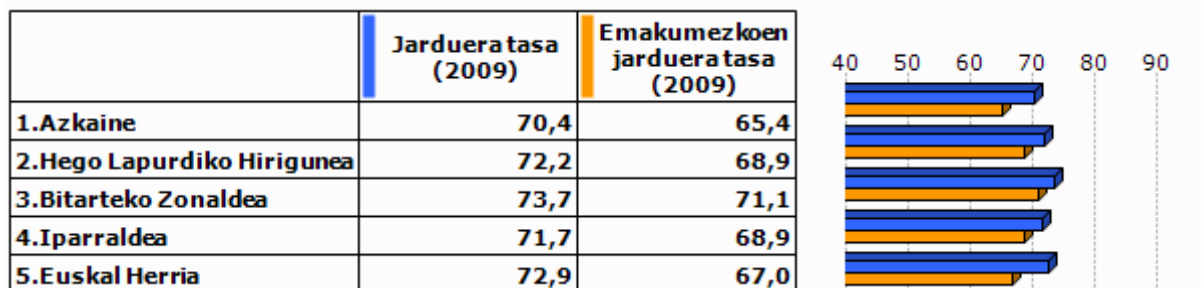

Unit.: %
INSEE eta INE, 2009

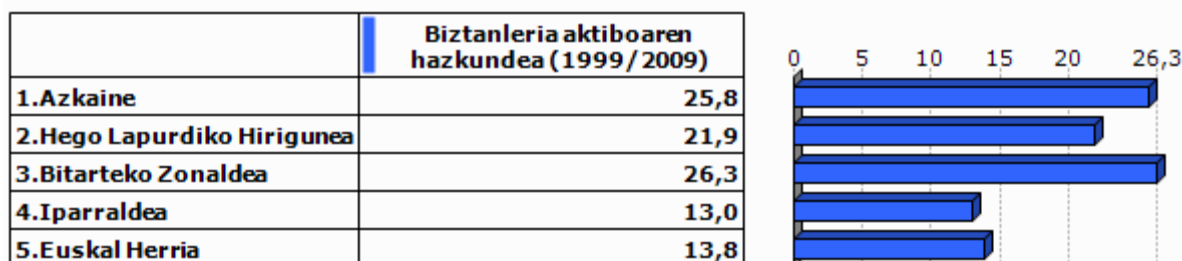

Unit.: %
INSEE eta INE, 1999/2009

2.2 Langabezia

	1.Azkaine	2.Hego Lapurdiko Hirigunea	3.Bitarteko Zonaldea	4.Iparraldea	5.Euskal Herria
Langabetu kopurua (2011)	174	2 970	2 720	12 479	201 708

Unit.: Kopuru gordina
Pôle emploi eta Espainiako Enplegu eta Gizarte Segurantzza Ministerioa, 2011

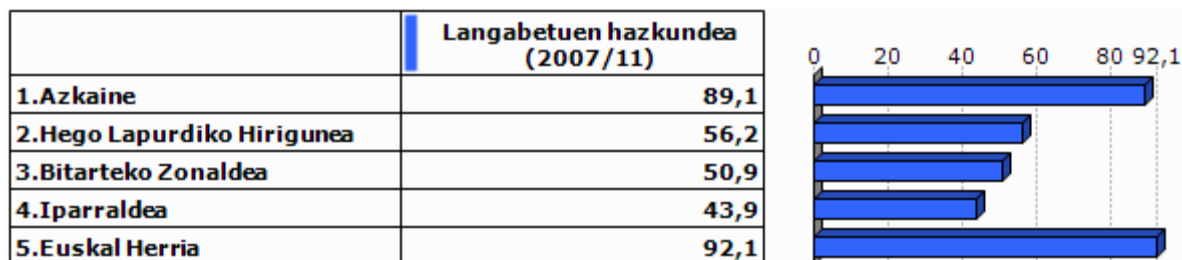

Unit.: %
Pôle emploi eta Espainiako Enplegu eta Gizarte Segurantzza Ministerioa, 2007/2011

	Emakumezko langabetuak, langabetu guztiekiko (2011)
1.Azkaine	56,9
2.Hego Lapurdiko Hirigunea	52,1
3.Bitarteko Zonaldea	53,9
4.Iparraldea	48,8
5.Euskal Herria	50,7

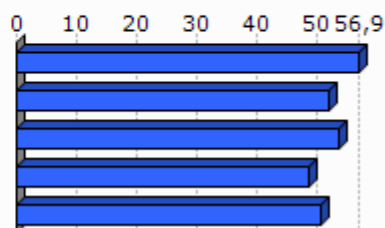

Unit.: %

Pöle emploi eta Espainiako Enplegu eta Gizarte Segurantzza Ministerioa, 2011

	50 eta + urteko langabetuak, langabetu guztiekiko (2011)	50 eta + urteko langabetuen hazkundera (2007/11)
1.Azkaine	18,4	77,8
2.Hego Lapurdiko Hirigunea	18,3	104,5
3.Bitarteko Zonaldea	20,4	110,6
4.Iparraldea	18,3	85,8
5.Euskal Herria	38,8	86,1

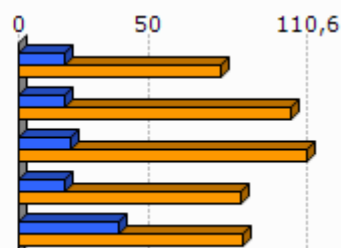

Unit.: %

Pöle emploi eta Espainiako Enplegu eta Gizarte Segurantzza Ministerioa, 2007/2011

	Lan-kalera ketagatik langabezia egoeran (2011)	Kontratu amaieragatik langabezia egoeran (2011)
1.Azkaine	24,1	75,9
2.Hego Lapurdiko Hirigunea	23,8	68,8
3.Bitarteko Zonaldea	28,2	63,9
4.Iparraldea	25,2	66,3

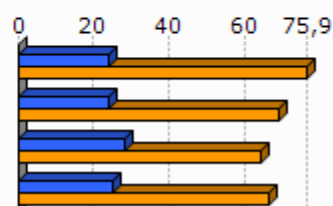

Unit.: %

Pöle emploi, 2011

2.3 Katgoria Sozio-Profesionala eta formazio maila

	Laborari aktiboen presentzia (2009)	Laborari aktiboen hazkundera (1999/2009)
1.Azkaine	0,6	-68,6
2.Hego Lapurdiko Hirigunea	0,8	-41,7
3.Bitarteko Zonaldea	2,5	-25,0
4.Iparraldea	3,2	-23,7

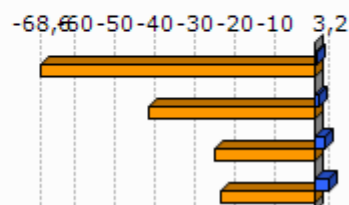

Unit.: %
INSEE, 1999/2009

	Enpresa buru, artisau eta merkatarik aktiboen presentzia (2009)	Enpresa buru, artisau eta merkatarik aktiboen hazkundera (1999/2009)
1.Azkaine	16,3	72,8
2.Hego Lapurdiko Hirigunea	10,8	17,8
3.Bitarteko Zonaldea	9,4	12,8
4.Iparraldea	8,8	2,8

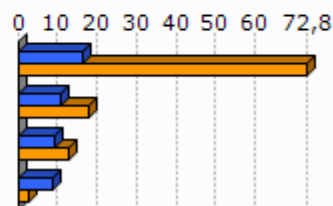

Unit.: %
INSEE, 1999/2009

	Kudeatzaile eta lanbide intelektualak aktiboen presentzia (2009)	Kudeatzaile eta lanbide intelektualak aktiboen hazkundera (1999/2009)
1.Azkaine	8,6	-3,3
2.Hego Lapurdiko Hirigunea	11,5	46,4
3.Bitarteko Zonaldea	11,1	56,8
4.Iparraldea	11,6	30,0

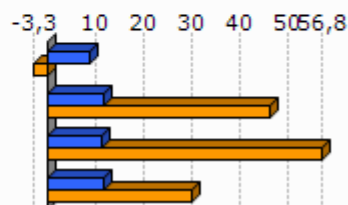

Unit.: %
INSEE, 1999/2009

	Tarteko lanbideak aktiboen presentzia (2009)	Tarteko lanbideak aktiboen hazkundera (1999/2009)
1.Azkaine	25,7	47,2
2.Hego Lapurdiko Hirigunea	25,0	44,1
3.Bitarteko Zonaldea	26,4	47,6
4.Iparraldea	25,5	26,2

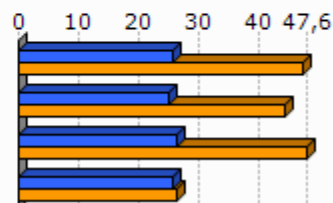

Unit.: %
INSEE, 1999/2009

	Enplegatuak aktiboen presentzia (2009)	Enplegatuak aktiboen hazkundera (1999/2009)
1.Azkaine	29,4	27,7
2.Hego Lapurdiko Hirigunea	32,7	8,6
3.Bitarteko Zonaldea	30,4	13,7
4.Iparraldea	31,6	1,6

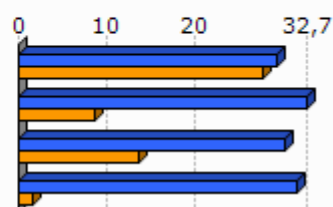

Unit.: %
INSEE, 1999/2009

	Langileak aktiboen presentzia (2009)	Langileak aktiboen hazkundera (1999/2009)
1.Azkaine	19,3	14,1
2.Hego Lapurdiko Hirigunea	21,1	5,2
3.Bitarteko Zonaldea	22,3	1,4
4.Iparraldea	20,3	-3,4

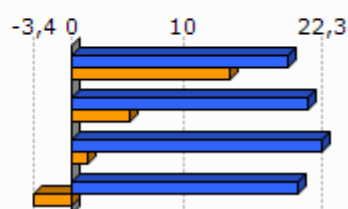

Unit.: %
INSEE, 1999/2009

	Diploma profesionalik gabeko biztanleriaren presentzia (2008)	Teknikalari diploma oinarrikoa duen biztanleriaren presentzia (2008)	Batxilergoa duen biztanleriaren presentzia (2008)	Goi mailako ikasketetako diploma duen biztanleriaren presentzia (2008)
1.Azkaine	30,3	30,0	15,7	24,0
2.Hego Lapurdiko Hirigunea	33,8	26,4	17,2	22,5
3.Bitarteko Zonaldea	30,0	30,0	16,2	23,9
4.Iparraldea	32,7	26,7	17,1	23,6

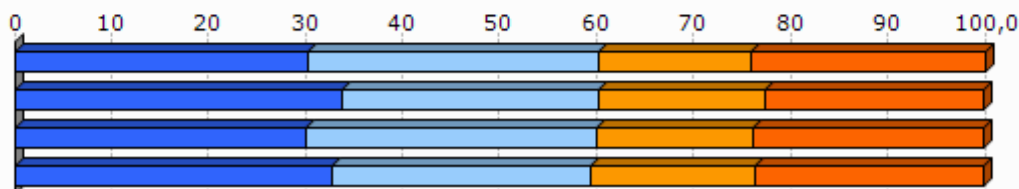

Unit.: %
INSEE, 2008

2.4 Errenta

	1.Azkaine	2.Hego Lapurdiko Hirigunea
Errenta mediana (kontsumo unitateko), (2010)	20 311	19 061
Errentaren bederatzigarren dezila (kontsumo unitateko), (2010)	41 649	37 756
Errentaren lehen dezila (kontsumo unitateko), (2010)	10 473	8 659

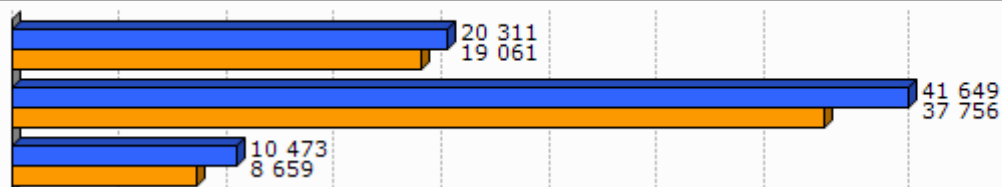

Unit.: €
INSEE, 2010

	Errenta dezilen arteko distantzia (kontsumo unitateko), (2010)
1.Azkaine	4,0
2.Hego Lapurdiko Hirigunea	4,4

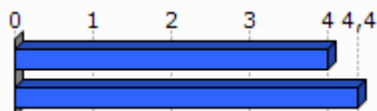

Unit.: Unitate gabekoa
INSEE, 2010

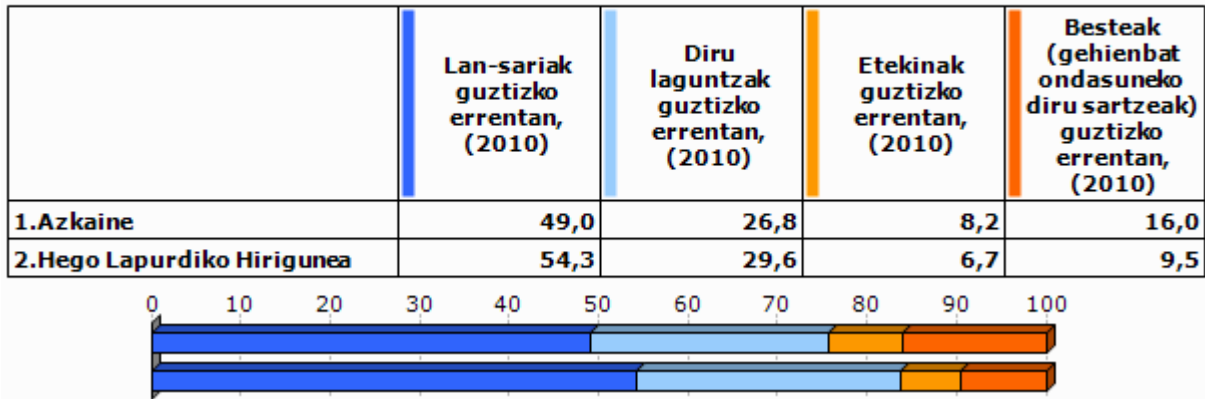

Unit.: %
INSEE, 2010

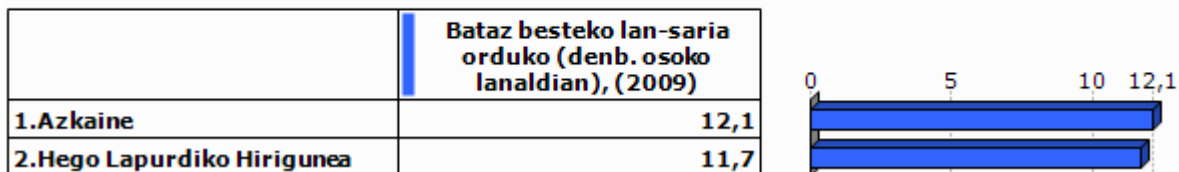

Unit.: €
INSEE, 2009

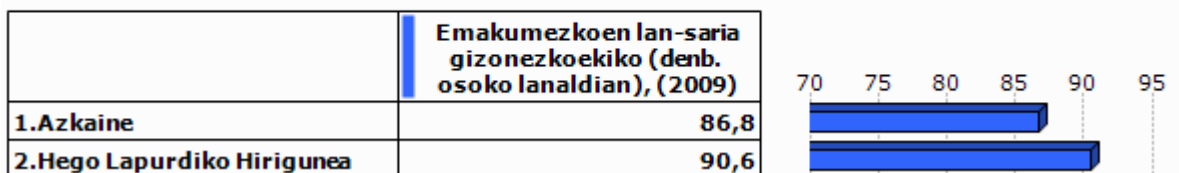

Unit.: %
INSEE, 2009

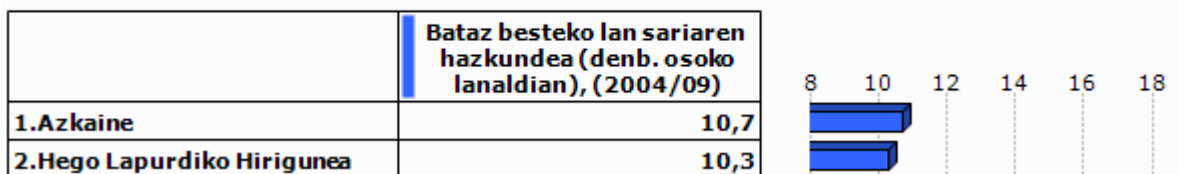

Unit.: %
INSEE, 2004/2009

2.5 Arrisku ekonomikoaren menpeko giza talde nagusiak

Gazteak

	Gazteen iraute tasa, (1999/2009)	Emakumezko gazteen iraute tasa, (1999/2009)
1.Azkaine	-13,7	-11,5
2.Hego Lapurdiko Hirigunea	-12,1	-7,9
3.Bitarteko Zonaldea	-14,7	-14,4
4.Iparraldea	-4,8	-3,8
5.Euskal Herria	15,3	15,5

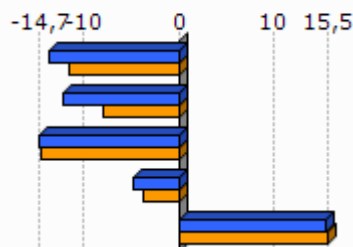

Unit.: %

INSEE eta INE. Ekoizpen propioa., 1999/2009

	Gazte langabetuak (<25 urte) langabetu guztiekiko (2011)	Gazte langabetuen hazkundera (<25 urte) (2007/11)
1.Azkaine	20,7	200,0
2.Hego Lapurdiko Hirigunea	16,3	65,8
3.Bitarteko Zonaldea	16,0	51,2
4.Iparraldea	14,6	45,2
5.Euskal Herria	9,0	102,5

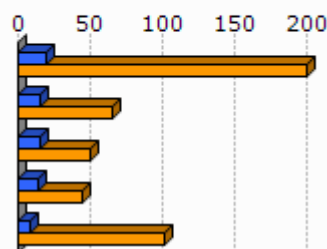

Unit.: %

Pôle emploi eta Espainiako Enplegu eta Gizarte Segurantza Ministerioa, 2007/2011

	1.Azkaine	2.Hego Lapurdiko Hirigunea
Emakumezko gazteen (18-25) batz besteko lan-saria orduko (denb. osoko lanaldian), (2009)	7,7	8,2
Gizonezko gazteen (18-25) batz besteko lan-saria orduko (denb. osoko lanaldian), (2009)	8,5	8,8

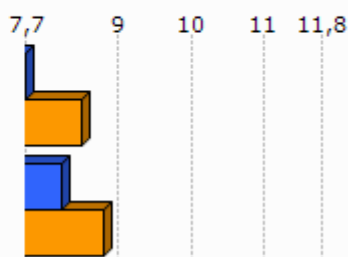

Unit.: €

INSEE, 2009

Adinekoak

	1.Azkaine	2.Hego Lapurdiko Hirigunea	3.Bitarteko Zonaldea	4.Iparraldea
65 urtetik gorako biztanleak etxean bakarrik, (2009)	142	4 011	3 127	19 864
75 urtetik gorako biztanleak etxean bakarrik, (2009)	88	2 584	1 879	12 683

Unit.: Kopuru gordina
INSEE, 2009

	Adineko biztanleen bakartasun maila (>65 urte), (2009)	Zaharren menpekotasun indizea, (2009)
1.Azkaine	19,7	29,2
2.Hego Lapurdiko Hirigunea	30,8	33,4
3.Bitarteko Zonaldea	22,4	27,7
4.Iparraldea	31,4	35,1
5.Euskal Herria		29,7

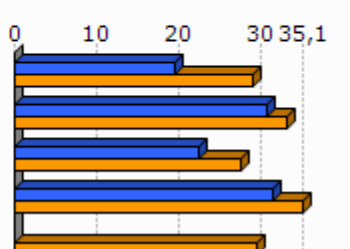

Unit.: %
INSEE eta INE, 2009

Guraso bakarreko familiak

	1.Azkaine	2.Hego Lapurdiko Hirigunea	3.Bitarteko Zonaldea	4.Iparraldea
Guraso bakarreko (<65 urte) familia nuklearrak, (2009)	78	2 204	2 051	9 983

Unit.: Kopuru gordina
INSEE, 2009

	Guraso bakarreko (<65 urte) familia nuklearren proportzioa, (2009)	Guraso bakarreko (<65 urte) familia nuklearren emakumezko otasuna, (2009)
1.Azkaine	6,5	72,1
2.Hego Lapurdiko Hirigunea	12,4	82,3
3.Bitarteko Zonaldea	9,0	80,8
4.Iparraldea	12,5	83,0

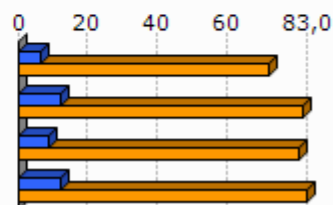

Unit.: %
INSEE, 2009

	1.Azkaine	2.Hego Lapurdiko Hirigunea	3.Bitarteko Zonaldea	4.Iparraldea
Guraso bakarreko haur kopurua (0-24 urte bitartean), (2009)	99	2 497	2 557	11 658

Unit.: Kopuru gordina
INSEE, 2009

	Guraso bakarreko haur kopuruaren proportzioa (0-24 urte bitartean), (2009)
1.Azkaine	10,5
2.Hego Lapurdiko Hirigunea	19,5
3.Bitarteko Zonaldea	13,6
4.Iparraldea	19,8

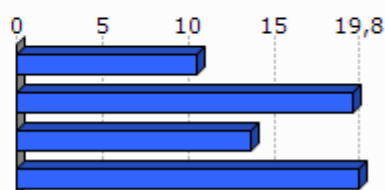

Unit.: %
INSEE, 2009

3. Jarduera ekonomikoa

3.1 Ehun ekonomikoa

	1.Azkaine	2.Hego Lapurdiko Hirigunea	3.Bitarteko Zonaldea	4.Iparaldea	5.Euskal Herria
Establezimendu kopurua (2013-01)	219	4 538	4 479	22 899	243 998

Unit.: Kopuru gordina
SIRENE, DIRAE eta CAMERDATA, 2013-01

	Lehen sektoreko establezimenduen proportzioa (2013-01)	Industria sektoreko establezimenduen proportzioa (2013-01)	Eraikuntza sektoreko establezimenduen proportzioa (2013-01)	Zerbitzuen sektoreko establezimenduen proportzioa (2013-01)
1.Azkaine	2,3	8,7	15,1	74,0
2.Hego Lapurdiko Hirigunea	3,6	5,2	8,6	82,6
3.Bitarteko Zonaldea	8,0	7,3	13,1	71,6
4.Iparaldea	6,3	6,1	8,0	79,6
5.Euskal Herria	3,3	8,3	13,9	74,5

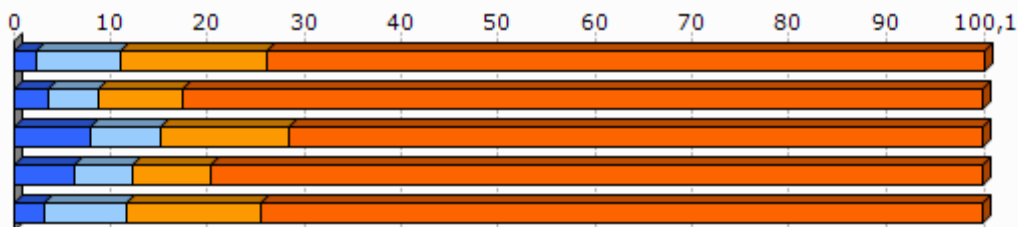

Unit.: %
SIRENE, DIRAE eta CAMERDATA, 2013-01

	Establezimenduen bertakotutze tasa (2013-01)
1.Azkaine	95,4
2.Hego Lapurdiko Hirigunea	89,9
3.Bitarteko Zonaldea	94,8
4.Iparaldea	89,8
5.Euskal Herria	90,6

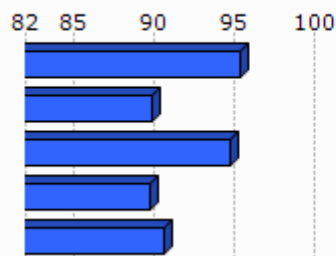

Unit.: %
SIRENE, DIRAE eta CAMERDATA. Ekoizpen propioa., 2013-01

	Jarduera industrialeko teknologia maila handia (2013-01)	Jarduera industrialeko teknologia maila ertain-handia (2013-01)	Jarduera industrialeko teknologia maila ertain-txikia (2013-01)	Jarduera industrialeko teknologia maila txikia (2013-01)
1.Azkaine	0,0	0,0	31,3	68,8
2.Hego Lapurdiko Hirigunea	0,9	7,4	24,4	67,3
3.Bitarteko Zonaldea	2,2	9,6	31,8	56,5
4.Iparraldea	1,8	10,2	24,8	63,2
5.Euskal Herria	1,8	15,6	44,0	38,6

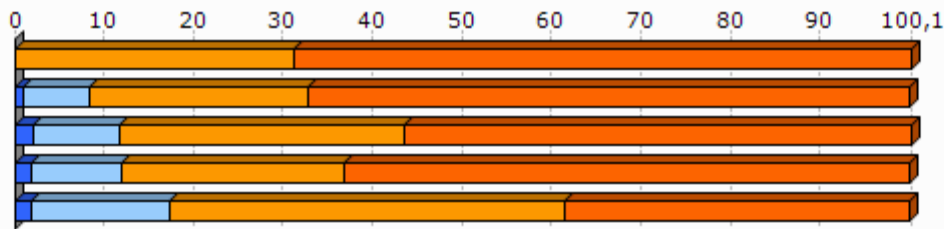

Unit.: %
SIRENE, DIRAE eta CAMERDATA, 2013-01

3.2 Giza lan eskua

	Biztanleria aktiboaren egituraren indizea (2009)	Hurrengo hamarkadan erretiroa hartu behar duen langilegoa (2009)
1.Azkaine	36,3	31,2
2.Hego Lapurdiko Hirigunea	34,4	32,8
3.Bitarteko Zonaldea	33,8	29,6
4.Iparraldea	32,0	33,5
5.Euskal Herria		13,3

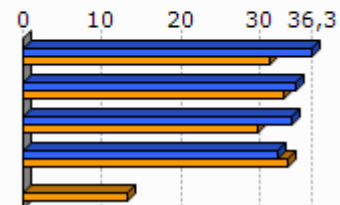

Unit.: %
INSEE eta INE, 2009

	Udalerrian bizi diren landunak, udalerriko lanpostuekiko (2009)	Udalerrian bizi eta lan egiten duten landunak, udalerriko landunekiko (2009)
1.Azkaine	-52,5	27,9
2.Hego Lapurdiko Hirigunea	-16,5	36,6
3.Bitarteko Zonaldea	-39,9	25,1
4.Iparraldea	0,3	37,0

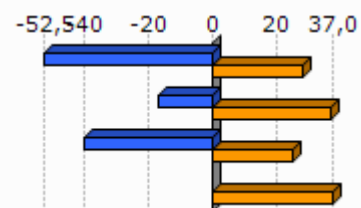

Unit.: %
INSEE, 2009

	Tokiko ekonomiara bideratutako enplegua (2009)	Tokiko ekonomiara bideratutako enpleguaren hazkundera (1999/2009)
1.Azkaine	75,4	5,3
2.Hego Lapurdiko Hirigunea	73,7	-3,4
3.Bitarteko Zonaldea	66,5	-2,9
4.Iparraldea	70,2	-2,1

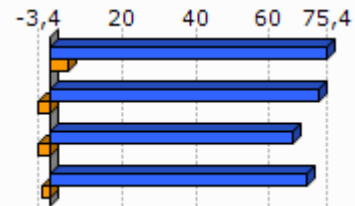

Unit.: %
INSEE, 1999/2009

	Ekintzaitetasun ekonomikoaren tasa (2013-01)
1.Azkaine	91,8
2.Hego Lapurdiko Hirigunea	83,6
3.Bitarteko Zonaldea	89,3
4.Iparraldea	84,0
5.Euskal Herria	84,0

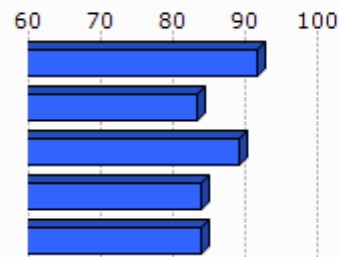

Unit.: %
SIRENE, DIRAE eta CAMERDATA, 2013-01

	Autonomoen tasa (2013-01)
1.Azkaine	16,2
2.Hego Lapurdiko Hirigunea	16,1
3.Bitarteko Zonaldea	15,4
4.Iparraldea	17,7
5.Euskal Herria	19,0

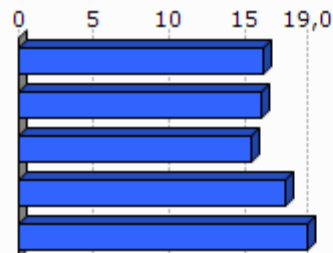

Unit.: %
SIRENE eta Espainiako Enplegu eta Gizarte Segurantzako Ministerioa. Ekoizpen propioa., 2013-01

3.3 Laborantza

	Ustiategi kopurua (2010)	Ustiategiaren hazkundera (2000/10)
1.Azkaine	21	-38
2.Hego Lapurdiko Hirigunea	371	-323
3.Bitarteko Zonaldea	1 465	-835
4.Iparraldea	4 453	-1 415
5.Euskal Herria	37 090	-34 609

Unit.: Kopuru gordina
Frantziako Laborantza, Nekazaritzako Elikagaien eta Basoen Ministerioa eta INE, 2000/10

	Ustategien hazkundera (2000/10), (Unit.: %)	Bataz besteko produkzio gordina ustategiko (2010)
1.Azkaine	-64,4	22,3
2.Hego Lapurdiko Hirigunea	-50,8	32,3
3.Bitarteko Zonaldea	-36,3	47,3
4.Iparraldea	-25,6	49,7
5.Euskal Herria	-48,3	

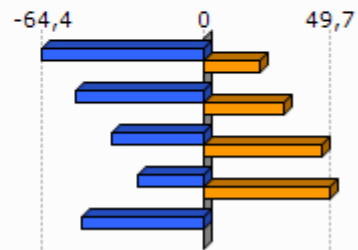

Unit.: K€

Frantziako Laborantza, Nekazaritzako Elikagaien eta Basoen Ministerioa eta INE, 2000/10

Frantziako Laborantza, Nekazaritzako Elikagaien eta Basoen Ministerioa, 2010

	Ustategien bataz besteko NAE azalera (2010)	NAE azalaren hazkundera (2000/10)
1.Azkaine	11,3	-46,6
2.Hego Lapurdiko Hirigunea	17,8	-22,5
3.Bitarteko Zonaldea	23,3	-13,5
4.Iparraldea	28,1	-9,6
5.Euskal Herria	23,5	-13,7

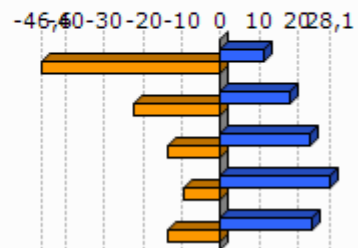

Unit.: Unit.: Ha/ustategiko; %

Frantziako Laborantza, Nekazaritzako Elikagaien eta Basoen Ministerioa eta INE, 2000/10

	Oinordegabeko 50 urtetik gorako ustategi-buruak (2010)
1.Azkaine	42,9
2.Hego Lapurdiko Hirigunea	36,1
3.Bitarteko Zonaldea	35,6
4.Iparraldea	27,9

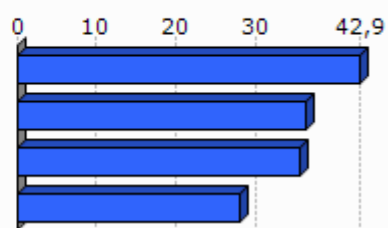

Unit.: %

Frantziako Laborantza, Nekazaritzako Elikagaien eta Basoen Ministerioa, 2010

4. Lurralde antolamendua eta hirigintza

4.1 Lurralde antolamendua

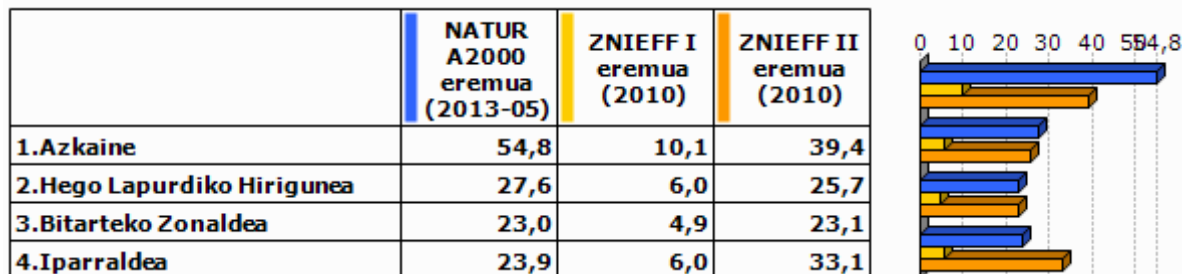

Unit.: %

Frantziako Ekologia, Garapen Iraunkorra eta Energiaren Ministerioa, 2013/05 eta 2010

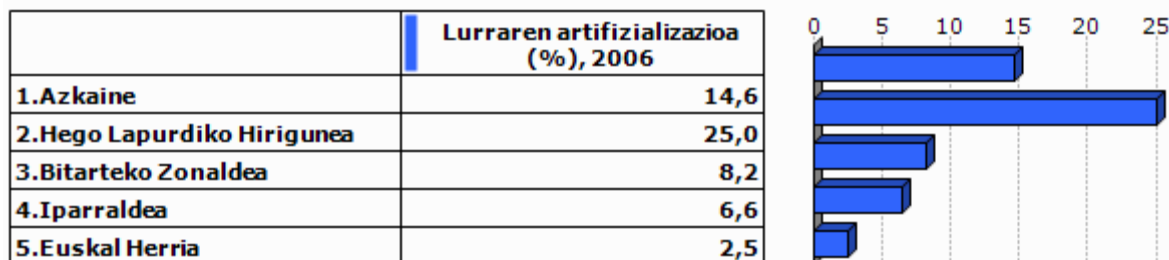

Unit.: %

Corine Land Cover, 2006

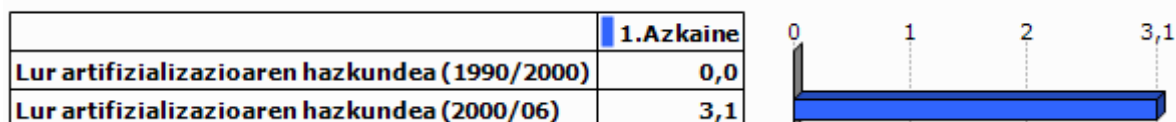

Unit.: %

Corine Land Cover, 1990/2000 eta 2000/2006

	PLHaren presentzia (2011)	Hirigintza arautzeko planen presentzia (2011)	Lurralde Koherentziarako Planen presentzia (SCOT) (2013)
1.Azkaine	EZ	PLU (Berrikusten)	BAI

Unit.: Bai/Ez; presentzia eta tipologia; Bai/Ez

DATAR, 2011

DGALN, 2013

	2.Hego Lapurdiko Hirigunea	3.Bitarteko Zonaldea	4.Iparaldea
Hirigintza dokumenturik gabeko herriak (%), (2011)	8,3	5,7	35,2
Lurralde Koherentziarako Plana duten herriak (%), (2013)	100,0	97,1	33,3
PLHa duten herriak (%), (2011)	0,0	17,1	6,3

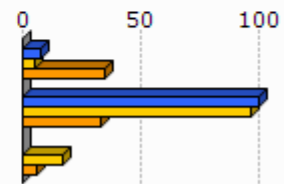

Unit.: %
 DATAR, 2011
 DGALN, 2013

4.2 Hirigintza

	Baimendutako etxebizitza eraikuntzen batz besteko kopurua urtero (2002/07)	Baimendutako etxebizitza eraikuntzen batz besteko kopurua urtero (2008/12)
1.Azkaine	56	41
2.Hego Lapurdiko Hirigunea	927	409
3.Bitarteko Zonaldea	873	781
4.Iparaldea	3 223	3 071
5.Euskal Herria	33 607	19 397

Unit.: Kopuru gordina
 Frantziako Ekologia, Garapen Iraunkorra eta Energiaren Ministerioa eta Espainiako Sustapen Ministerioa, 2002/07 eta 2008/2012

	Baimendutako etxebizitza eraikuntzen batz besteko azalera urtero (2002/07)	Baimendutako etxebizitza eraikuntzen batz besteko azalera urtero (2008/12)
1.Azkaine	7 077	4 626
2.Hego Lapurdiko Hirigunea	82 663	39 387
3.Bitarteko Zonaldea	101 666	81 105
4.Iparaldea	310 544	275 668
5.Euskal Herria	2 974 544	1 829 868

Unit.: m2
 Frantziako Ekologia, Garapen Iraunkorra eta Energiaren Ministerioa eta Espainiako Sustapen Ministerioa, 2002/07 eta 2008/2012

5. Etxebizitza

	Etxebizitza parkearen hazkundera (1999/2009)	Bigarren etxebizitzien hazkundera (1999/2009)
1. Azkaine	28,4	28,3
2. Hego Lapurdiko Hirigunea	25,7	31,2
3. Bitarteko Zonaldea	32,4	48,0
4. Iparraldea	19,0	34,3
5. Euskal Herria	15,7	1,4

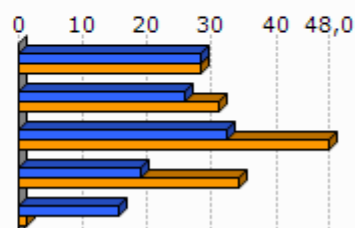

Unit.: %
INSEE eta INE, 1999/2009

	Bigarren etxebizitzien presentzia (2009)	Etxebizitza hutsen presentzia (2009)
1. Azkaine	17,7	4,0
2. Hego Lapurdiko Hirigunea	33,7	4,2
3. Bitarteko Zonaldea	10,0	5,5
4. Iparraldea	20,8	4,3
5. Euskal Herria	7,2	8,3

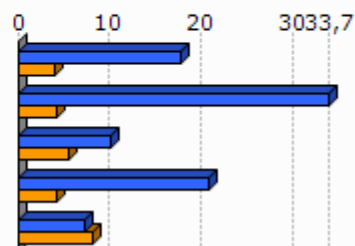

Unit.: %
INSEE eta INE, 2009

	Etxebizitzien batz besteko prezioa (2013)
1. Azkaine	3 393
2. Hego Lapurdiko Hirigunea	3 343
3. Bitarteko Zonaldea	2 560
4. Iparraldea	2 024
5. Euskal Herria	2 565

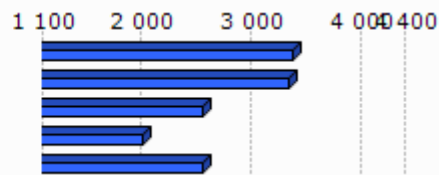

Unit.: €/m²
Ekoizpen propioa, 2013
* Euskal Herria: Zazpi hiriburu eta 25.000 biztanletik gorako udalerrien batz bestekoa.

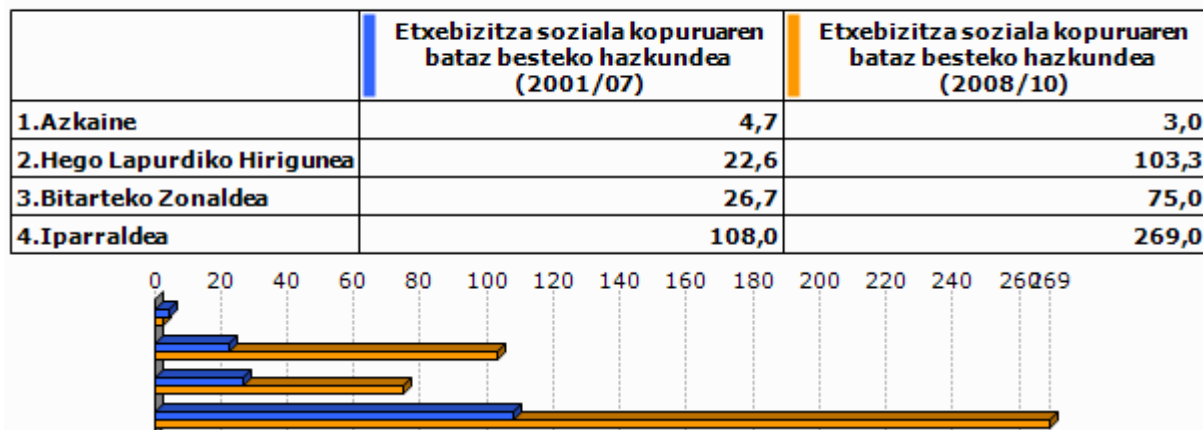

Unit.: %

Lurralde berdintasuna eta etxebizitzaren ministerioa, 2009
Akitaniako DREAL eta INSEE. Ekoizpen propioa., 2009Unit.: urteko batz besteko kopurua
DREAL Aquitaine, 2001/07 eta 2008/2010

6. Azpiegitura eta zerbitzuen irisgarritasuna

	Garraio publikoaren lotura kopurua (2013)
1. Azkaine	2,0
2. Hego Lapurdiko Hirigunea	1,3
3. Bitarteko Zonaldea	0,9
4. Iparraldea	0,7

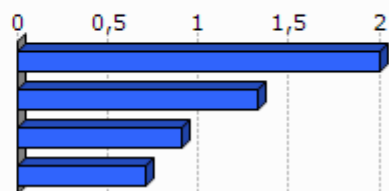

Unit.: Kopuru gordina
Ekoizpen propioa, 2013

	1. Azkaine	2. Hego Lapurdiko Hirigunea	3. Bitarteko Zonaldea	4. Iparraldea	5. Euskal Herria
Osasun zentro azpiegitura gertuenera errepide bidezko distantzia (2012)	7,1	4,1	7,0	9,2	2,7
Ospital gertuenera errepide bidezko distantzia (2012)	7,1	5,9	11,8	9,4	2,2
Txikizkako merkataritza gertuenera errepide bidezko distantzia (2012)	0,0	0,0	1,0	2,5	1,3
Janarizko txikizkako merkataritza gertuenera errepide bidezko distantzia (2012)	0,0	0,0	1,3	2,9	2,4
Finantza bulego gertuenera errepide bidezko distantzia (2012)	7,1	3,3	6,6	7,3	3,7

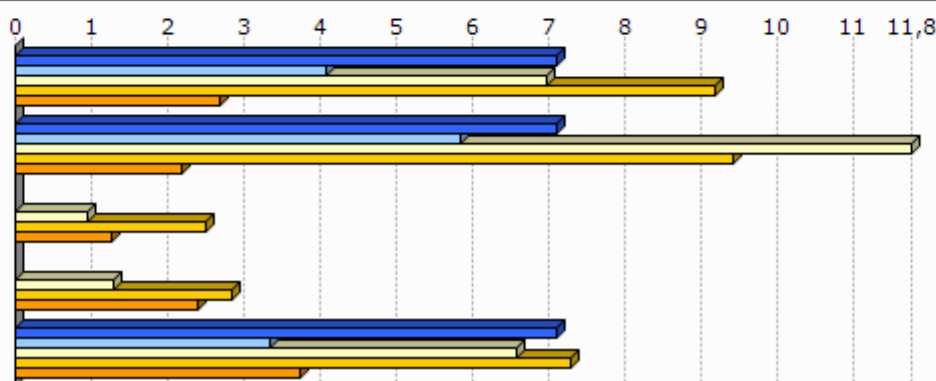

Unit.: Km.

INSEE, Nafarroako Gobernua, EUSTAT, Nafarroako Datu Espazialen Azpiegitura eta Espainiako Sustapen Ministerioa. Ekoizpen propioa., 2012

INSEE, EUSTAT eta Nafarroako Datu Espazialen Azpiegitura. Ekoizpen propioa., 2012

INSEE, EUSTAT, CAMERDATA eta Espainiako Sustapen Ministerioa. Ekoizpen propioa., 2012

INSEE, EUSTAT, CAMERDATA eta Espainiako Sustapen Ministerioa. Ekoizpen propioa., 2012

INSEE, EUSTAT eta CAMERDATA. Ekoizpen propioa., 2012

7. Tokiko fiskalitate zuzena

	Etxebizitzei ezarritako zerga (TH), (2012)	Eraikitako lurri ezarritako zerga (TFB), (2012)	Eraiki gabeko lurri ezarritako zerga (TFNB), (2012)	Enpresei ezarritako zerga (CFE), (2012)
1.Azkaine	9,0	9,0	20,0	
2.Hego Lapurdiko Hirigunea	10,7	9,9	25,7	
3.Bitarteko Zonaldea	14,0	10,1	32,6	22,7
4.Iparraldea	14,0	9,3	32,2	22,3
Hego Lapurdiko Hiriguneko fiskalitate zuzena	8,5		1,2	23,8

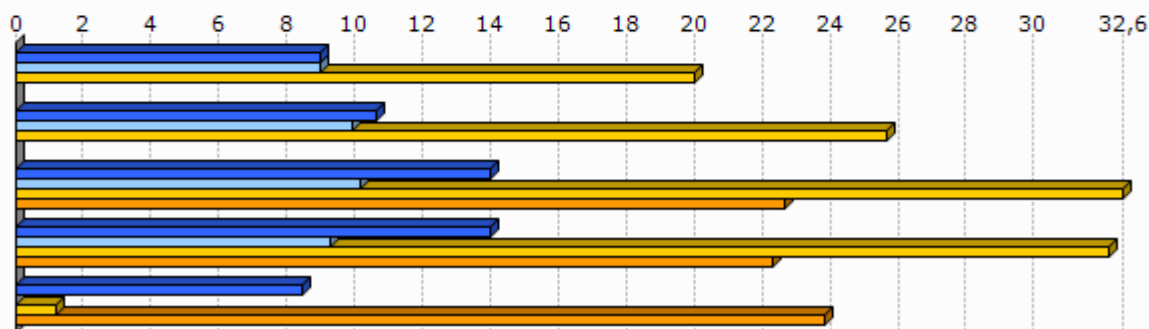

Unit.: %

Kondu publikoen, aurrekontuaren eta estatu erreformaren ministerioa, 2012

	1.Azkaine
Eraiki gabeko lurri ezarritako zergaren urteko batz besteko hazkundea (TFNB) (2008/12)	1,8
Eraikitako lurri ezarritako zergaren urteko batz besteko hazkundea (TFB) (2008/12)	1,7
Etxebizitzei ezarritako zergaren urteko batz besteko hazkundea (TH) (2008/12)	1,7

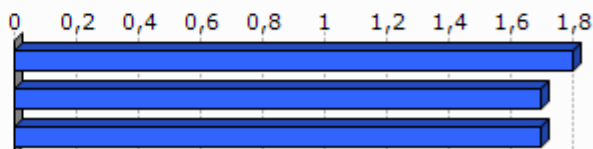

Unit.: %

Kondu publikoen, aurrekontuaren eta estatu erreformaren ministerioa, 2008/12

8. Tokiko nortasuna eta joera politikoa

8.1 Tokiko nortasuna



Unit.: ‰
INSEE. Ekoizpen propioa., 2013

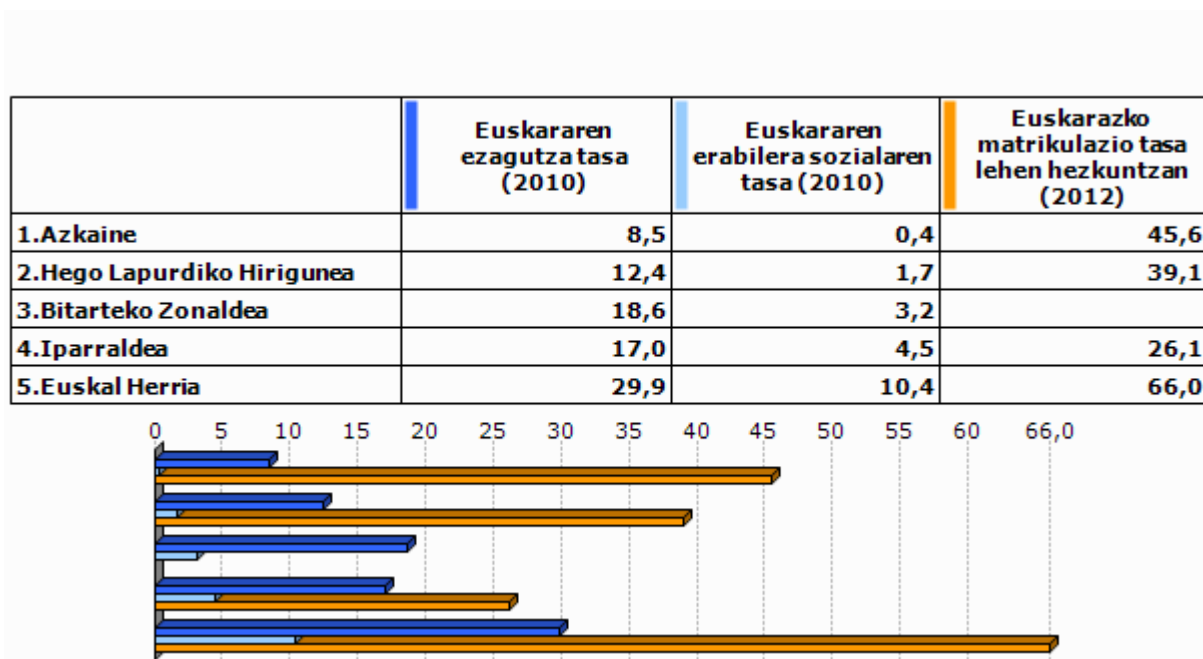

Unit.: ‰
Euskal Herriko Hizkuntza Adierazle Sistema (EAS), INSEE, EUSTAT, INE eta Nafarroako Estatistika Zerbitzua., 2010
Pirinio Atlantikoetako Hezkuntza Nazionalaren Departamentu Zerbitzua, EUSTAT eta Nafarroako Gobernu., 2012

	1.Azkaine	2.Hego Lapurdiko Hirigunea	3.Bitarteko Zonaldea	4.Ipar raldea	5.Euskal Herria
Euskarazko Haur Hezkuntza-Lehen Hezkuntza azpiegitura gertuenera errepide bidezko distantzia (2012)	0,0	3,1	7,2	12,2	7,4
Haur Hezkuntza-Lehen Hezkuntza azpiegitura gertuenera errepide bidezko distantzia (2012)	0,0	0,0	0,0	0,9	2,3
Euskarazko bigarren hezkuntzako azpiegitura gertuenera errepide bidezko distantzia (2012)	7,1	8,5	12,9	21,2	19,0
Bigarren hezkuntzako azpiegitura gertuenera errepide bidezko distantzia (2012)	7,1	4,7	7,2	6,9	1,6
Euskaltegi gertuenera errepide bidezko distantzia (2012)	0,0	5,9	6,9	9,4	9,7

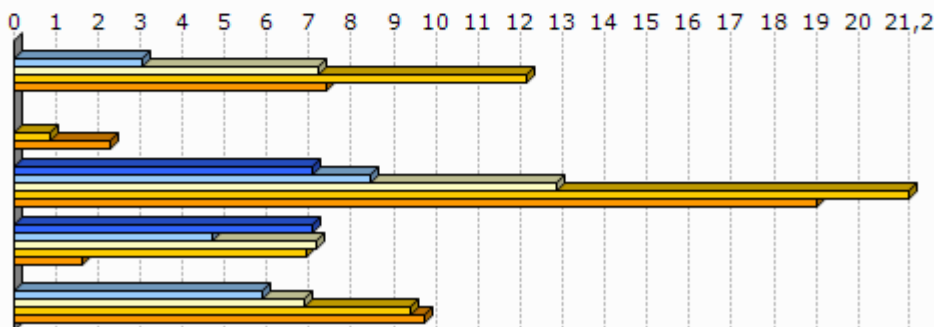

Unit.: Km.

Seaska, INSEE, Nafarroako Gobernua, EUSTAT eta Espainiako Sustapen Ministerioa. Ekoizpen propioa., 2012
INSEE, Nafarroako Gobernua, EUSTAT, Nafarroako Datu Espazialen Azpiegitura eta Espainiako Sustapen Ministerioa. Ekoizpen propioa., 2012

INSEE, Nafarroako Gobernua, EUSTAT eta Espainiako Sustapen Ministerioa. Ekoizpen propioa., 2012

INSEE, EUSTAT eta Nafarroako Datu Espazialen Azpiegitura. Ekoizpen propioa., 2012

AEK, HABE, IKA eta bilaketa propioa. Ekoizpen propioa., 2012

8.2 Joera politikoa

	2008ko udal hauteskundeetako abstentzio maila
1.Azkaine	20,3
2.Hego Lapurdiko Hirigunea	28,4
3.Bitarteko Zonaldea	23,7
4.Iparaldea	30,7

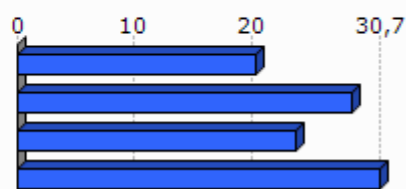

Unit.: %

Frantziako Barne Ministerioa, 2008

	1.Azkaine	2.Hego Lapurdiko Hirigunea	3.Bitarteko Zonaldea	4.Iparraldea
Eskualdeko hauteskundeetako abstentzioaren bilakaera (2004/10)	7,4	27,7	39,5	35,1
Legebiltzarreko hauteskundeetako abstentzioaren bilakaera (2007/12)	4,4	11,0	9,2	6,8
Lehendakaritza hauteskundeetako abstentzioaren bilakaera (2007/12)	22,2	32,8	38,0	31,5
Europar legebiltzarreko hauteskundeetako abstentzioaren bilakaera (2004/09)	21,0	1,2	-2,8	-0,2

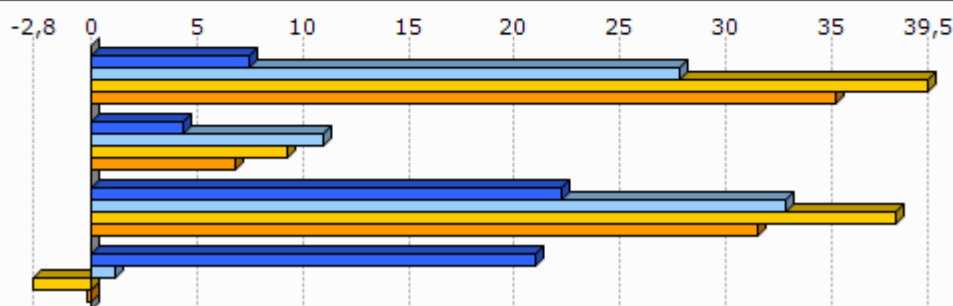

Unit.: %

Frantziako Barne Ministerioa, 2004/12

	Ezker muturreko alderdien hauteskunderen batz besteko presentzia	Ezkerreko alderdien hauteskunderen batz besteko presentzia	Alderdi abertzaleen hauteskunderen batz besteko presentzia	Eskuineko alderdien hauteskunderen batz besteko presentzia	Eskuin muturreko alderdien hauteskunderen batz besteko presentzia
1.Azkaine	3,3	16,5	17,5	57,3	2,7

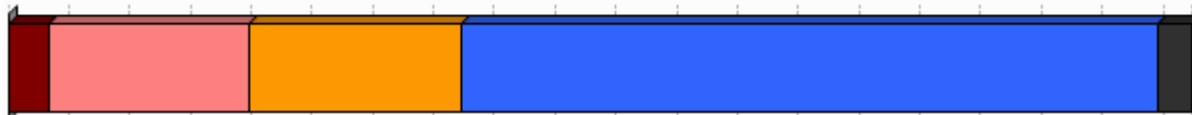

Unit.: %

Frantziako Barne Ministerioa. Ekoizpen propioa., 2008/12

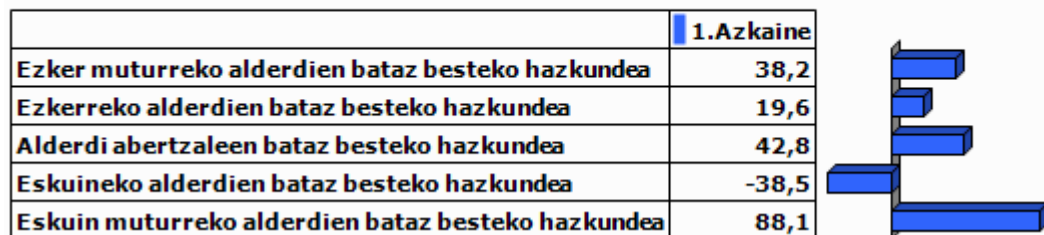

Unit.: %

Frantziako Barne Ministerioa. Ekoizpen propioa., 2001/12

9.0 harrak

GAZTEEN ETA EMAKUMEZKO GAZTEEN IRAUTE TASA

Gazteen iraute tasak eta emakumezko gazteen iraute tasak azken hamarkadako gazte kopuruaren hazkundera neurtzen dute. 1999 urteko 10 eta 19 urte bitarteko (emakumezko) gazteen kopurua 2009 urteko 20 eta 29 urte bitarteko (emakumezko) gazteen kopuruarekin alderatuz ekoizturiko adierazlea da, kasu bietan. Saldo positiboak zein negatiboak (emakumezko) gazteen erakartzea zein ihesa aditzera ematen digute.

LANGABEZIA

Enplegu bulegoetan langabetu gisa (A kategoria, Pôle emploi-ren sailkapenaren arabera) erregistraturiko pertsona kopurua aditzera ematen du.

Enplegua sustatzeko instituzioetan langabetu gisa erregistratzeko bi arrazoi erakusten dira hemen:

- Lan kaleratzeagatik: Arrazoi ezberdinetatik eratorri daitekeen egoera.
- Lan kontratu bukaeragatik: Epe mugatuko kontratu baten amaiera dela medio.

Badira langabetu gisa erregistratua egoteko egoera mota gehiago, hala nola, dimisioak eta lehenengo aldiz lan merkatura gerturatzen direnak, baina ez ditugu txostenean erantsi langabetu kopuru txikiak barnebiltzen baitituzte.

FORMAZIOA

Gizartearen formazioa INSEEn sailkapenean oinarritua dago baina hemen zabalago lantzen da. Ondorioz, 15 urtetik gorako jendetzak lortutako maila altueneko diploma aztertzen da hurrengo taulan ageri den baliokidetzen arabera:

GAINDEGIAko nomenklatura	INSEE ko nomenklatura
Diploma profesionalik gabeko biztanleria (% 15+ urte)	Pas de scolarité Aucun diplôme mais scolarité jusqu'en école primaire ou au collège Aucun diplôme mais scolarité au-delà du collège
Diploma gorenatzat, teknikalari diploma oinarritzkoa duen biztanleria (% 15+ urte)	Certificat c'études primaires BEPC, brevet élémentaire, brevet des collèges Certificat c'aptitudes professionnelles, brevet de compagnon Brevet d'études professionnelles
Diploma gorenatza, batxilergoa duen biztanleria (% 15+ urte)	Baccalauréat général, brevet supérieur Bac technologique ou professionnel, brevet professionnel ou de technicien, BEC, BEI, BEH, capacité en droit
Diploma gorenatza, goi mailako ikasketetako diploma duen biztanleria (% 15+ urte)	Diplôme universitaire de 1er cycle, BTS, DUT, diplôme des professions sociales ou de santé, d'infirmière(ier) Diplôme universitaire de 2ème ou 3ème cycle (y compris médecine, pharmacie, dentaire), diplôme d'ingénieur, d'une grande école, doctorat, etc.

ERRENTA

INSEEk udalerrri mailan errentaren datuak udalerrri handientzat soilik argitaratzen ditu sekretu estatistikoa dela medio. Hori dela eta, maiz ez dago udalerrri mailako daturik tauletan.

Kontsumo Unitatea (KU)

Errentaren inguruko datuak *Kontsumo Unitatearen* (Unité de Consommation–UC) arabera ageri dira.

Kontsumo Unitatea Ekonomi Lankidetzaren eta Garapenerako Erakundeak (ELGE) definitutako koefiziente batzuen arabera etxalde bakoitzean diren pertsonen kontsumoaren ponderazioz sortutako unitatea da. Koefiziente horiek honakoak dira:

- 1: etxaldeko lehen helduarentzat
- 0.5: hamalau urtetik gorako beste pertsonentzat
- 0.3: hamalau urtetik beherako haurrentzat

Errentaren datuak *Kontsumo Unitatean* arabera ematearen helburua etxaldeen arteko konposizio desorekak neutralizatzea da.

Mediana, dezilak eta errenta dezilen arteko distantzia

Errenta mediana eta errentaren lehen eta bederatzigarren dezila ageri da tauletan. Medianak errentaren arabera tamaina bereko bi multzotan banatzen du populazioa eta dezilek hamar zatitan banatzen dute. Lehen errenta dezilak errenta apalenak aditzera ematen ditu. Errenta dezilen arteko distantziak errenta banaketa desorekatuaren maila neurtzen du.

Errentaren jatorria

Errentaren jatorri posibleak lau dira:

- Lan sariak
- Diru laguntzak: erretiroen diru sartzak, pentsioak...
- Etekinak: horiek dira profesio liberalen diru sartzak
- Besteak (gehienbat ondasuneko diru sartzak): ondasunei esker egindako diru sartzak

ADINEKOAK

- Adinekoen bakartasun maila

Etxean bakarrik bizi den 65 urtetik gorako biztanleria kopurua aditzera ematen du, adin horretako ehun biztanleko.

- Zaharren menpekotasun indizea

65 urtetik gorako biztanleria kopurua aditzera ematen du, hauetaz arduratzeko adinean (15 eta 64 urte bitartean) dagoen ehun biztanleko.

GURASO BAKARREKO FAMILIAK

Familiaren definizioa

- Familia bat: Gutxienez etxalde batean bi pertsonen osatutako nukleo bat da. Honakoak dira aukerak:
 - bikote bat (eta bere haurrak baldin badira)
 - heldu bakar bat bere haurr(ar)ekin
- Familia baten seme/alabak: Pertsona bat familia baten seme edo alaba gisa aintzat hartzeko bikotekide gabe eta etxaldean haur propiorik gabe (baldin baditu) bizi behar da.

Guraso bakarreko familiak

Soilik 65 urte arteko guraso bakarreko familia monoparentalak aintzat hartu ditugu haurren zaintza eta erantzukizunerako zailtasunak izan ditzaketen familia unitateak kuantifikatzeko asmoz. Horrela, guraso bakarreko familietan non zaintza eta erantzukizunak kontrako norabidean izan daitezkeen alboratu ditugu.

JARDUERA EKONOMIKOA

Establezimenduen bertakotze tasa

Establezimenduen bertakotze tasak udalerriko establezimendu guztien artean egoitza nagusia Euskal Herrian dutenen ehunekoa aditzera ematen du.

Tokiko ekonomiara bideratutako enplegua

Ondasun eta zerbitzuen ekoizpenerako maila lokalean aurrera eramaten diren jarduerak dira eta hauen helburua tokiko biztanleen beharrak asetzear datza, izan bertakoa nahiz turista. Guztizko enpleguan tokiko ekonomiara bideratutako enpleguaren ehunekoa adierazten da.

Ekintzailetasun ekonomikoaren tasa

Ekintzailetasun ekonomikoaren tasak udalerriko establezimendu guztien artean egoitza nagusia udalerrian bertan dutenen ehunekoa aditzera ematen du

Biztanleria aktiboaren egituraren indizea

Biztanleria aktiboaren egituraren indizeak 15 eta 39 urte bitarteko ehun biztanle aktiboko 40 eta 64 urte bitarteko biztanle aktibo kopurua esaten digu. Biztanleria aktiboaren egituraren zahartze maila neurtzeko adierazlea da.

TOKIKO FISKALITATE ZUZENA**CFE**

Enpresei doakien zerga *Cotisation Foncière des Entreprises (CFE)* delakoa 2010 urtean ezarritako zerga da.

Herri elkargoen tokiko fiskalitate zuzena

Herri elkargoentzat, bi informazio ezarriak izan dira:

- Lehena, herri elkargoko lurraldean diren udalerrien zergaren bataz bestekoa, herriko etxeak finkatzen duen tasa herri elkargoko testuinguruan ikusteko.
- Bestea, herri elkargoak berak ezartzen duen zerga, informazio gehigarri bezala jarria ageri dena.

HAUTESKUNDEAK**Aintzat harturiko hauteskundeak**

Udalerrri mailako joera politikoaren azterketarako hauteskunde ezberdinetan lehen itzuliko emaitzak baliatuak izan dira. Horretarako, aniztasun politiko zabala erakusten duten hauteskundeak aintzat hartu dira. Hauteskunde mota bakoitzean izandako bilakaeraren neurketarako hauteskunde mota bakoitzeko azken bi deialdiak kontutan hartu dira.

Hona erabiliak izan diren hauteskundeak:

2001eko Udal hauteskundeen lehen itzulia	2008ko Udal hauteskundeen lehen itzulia
2007ko legebiltzarreko hauteskundeen lehen itzulia	2012ko Legebiltzarreko hauteskundeen lehen itzulia
2004ko Europar legebiltzarreko hauteskundeen lehen itzulia	2009ko Europar legebiltzarreko hauteskundeen lehen itzulia

Udalerrriko hauteskundeen kasuan, soilik 3.500 biztanletik gorako udalerrien emaitzak kontutan izan dira kopuru horren azpitik diren udalerrietan Frantziako hauteskunde sisteman indarrean den "panachage" delakoak ezinezkoa egiten baitu hautagaiak blokeen sailkapenetan txertatzea.

Alderdien sailkapena

Hauteskundeetan aurkezturiko hautagai zein alderdiak bost bloke handietan sailkatu ditugu joera politikoaren izaera zein honen bilakaera modu sintetikoan laburbiltzeko. Hurrengo taulan bost bloke horietan barnebildutako hautagaitzak zehaztuak dira eta ondoan hauteskunde bakoitzean hauentzat Frantziako Barne Ministerioak darabiltzan nomenklatura ageri da. ECO izen generikoa dutenak talde ezberdinetan banatuak izaten ahal dira hautagaiaren iritziz politikoaren arabera.

KODEA		IZENA	UDAL01	UDAL08	LEGISL07	LEGISL12	EUROP04	EUROP09	
Ezker muturra	Ezker antikapitalista / komunista	Liste d'extrême-gauche	LXG	LEXG		EXG	LXG	LEXG	
		LCR/FO/NPA			EXG				
		Liste du Parti Communiste			COM		LPC		
		Lutte Ouvrière			EXG				
		Liste du PCF et du Parti de gauche						LCOP	
		Parti de Gauche							
Ezkerra	Beste	Eric Pététin				ECO			
		Liste Europe Ecologie les Verts			VEC	VEC			
	Ekologistak	Liste des Verts	LVE				LVE	LVEC	
		Patit de la Nacion Occitana			ECO				
		Ezker liberala			LSOC	SOC	SOC	LPS	LSOC
		Parti Radical de Gauche							
Ezker batua	Liste Union de la Gauche			LUG					
	Liste divers gauche	LDG	LDVG		DVG		LDVG		
Ezkerreko besteak	Liste de Gauche	LGA							
	Abertzaleak	Liste régionaliste (EHBAI, EHA, EAJ-PNB, ...)	LRG	LREG	REG	REG	LRG	LREG	
Eskuina	Besteak	Autre liste				AUT		LAUT	
		Alliance écologique indépendante				ECO			
		MHAN			ECO				
	Zentrista kontserbadorea	Liste Divers		LDV			LDV		
		Liste Chasse-Pêche-Nature et Traditions			CPNT		LCP		
	Eskuineko zentristak	Liste centre-MoDem			LCMD	UDFD		LCMD	
		Liste le centre pour la france					CEN		
	Eskuineko besteak	Liste UDF						LUDF	
		Liste divers droite	LDD	LDVD	DIV	DVD	LDD	LDVD	
		Liste de droite	LDR						
Parti Radical Valoisien					PRV				
Zentristak eta eskuin liberala	Liste Majorité-Centristes			LMC					
	Majorité-Nouveau Centre								
Eskuin liberala	Liste de la majorité présidentielle (UMP)			LMAJ	UMP	UMP	LUMF	LMAJ	
	Eskuin muturra	Liste du Front national			FN	FN	LFN	LFN	
		Liste d'extrême-droite					LXD	LEXD	

Hauteskunde emaitzen kalkulua

Bloke bakoitzeko bozka kopurua zenbatua izan da hauteskunde guztietan eta bakoitzaren pisua ehunekotan kalkulatu da (guztizko bozkekiko). Hortik bi operazio egin dira:

- Bloke bakoitzak hauteskunde mota bakoitzeko azken hauteskundeetan izandako bozka ehunekoen batz bestekoa. Hauteskunde horiek honakoak dira: 2008 urteko udal hauteskundeak, 2012 urteko Frantziako Legebiltzarreko hauteskundeak eta 2009 urteko Europar Legebiltzarreko hauteskundeak.

- Bestalde, bloke bakoitzak aurreko hauteskunde mota bakoitzeko izandako presentziaren hazkundera kalkulatu izan da. Azkenik, hazkundera horien batz bestekoa kalkulatu izan da.

10.E

ranskina: Adierazle zerrenda

Biztanleria osoa (p. munic.)
Biztanleriaren hazkundera (p. munic.) 2006/09
Biztanleriaren hazkundera (p. munic.) 1999/2009
Amatasun indizea
Bizitza proiektuak garatzeko adinekoren iraute eta erakargarritasun tasa
Friz indizea
Zahartze indizea
Emakumezkotasun indizea (15-64)
Jarduera tasa
Emakumezkoen jarduera tasa
Biztanleria aktiboaren hazkundera (1999/2009)
Langabetu kopurua
Langabetuen hazkundera (2007/11)
Emakumezko langabetuak, langabetu guztiekiko
50 eta + urteko langabetuak, langabetu guztiekiko
50 eta + urteko langabetuen hazkundera (2007/11)
Lan-kaleraketagatik langabezia egoeran
Kontratu amaieragatik langabezia egoeran
Laborari aktiboaren presentzia
Laborari aktiboaren hazkundera (1999/2009)
Enpresa buru, artisau eta merkatari aktiboaren presentzia
Enpresa buru, artisau eta merkatari aktiboaren hazkundera (1999/2009)
Kudeatzaile eta lanbide intelektuak aktiboaren presentzia
Kudeatzaile eta lanbide intelektuak aktiboaren hazkundera (1999/2009)
Tarteko lanbideak aktiboaren presentzia
Tarteko lanbideak aktiboaren hazkundera (1999/2009)
Enpleguak aktiboaren presentzia
Enpleguak aktiboaren hazkundera (1999/2009)
Langileak aktiboaren presentzia
Langileak aktiboaren hazkundera (1999/2009)
Diploma profesionalik gabeko biztanleriaren presentzia
Teknikalari diploma oinarrikoa duen biztanleriaren presentzia
Batxilergoa duen biztanleriaren presentzia
Goi mailako ikasketetako diploma duen biztanleriaren presentzia
Errenta mediana (kontsumo unitateko)
Errentaren lehen dezila (kontsumo unitateko)
Errentaren bederatzigarren dezila (kontsumo unitateko)
Errenta dezilen arteko distantzia (kontsumo unitateko)
Lan-sariak guztizko errentan
Diru laguntzak guztizko errentan
Etekinak guztizko errentan
Besteak (gehienbat ondasuneko diru sartzak) guztizko errentan
Bataz besteko lan-saria orduko (denb. osoko lanaldian)
Emakumezkoen lan-saria gizonenakiko (denb. osoko lanaldian)
Bataz besteko lan sariaren hazkundera (denb. osoko lanaldian)
Gazteen iraute tasa
Emakumezko gazteen iraute tasa
Gazte langabetuak (<25 urte) langabetu guztiekiko
Gazte langabetuen hazkundera (<25 urte)
Gizonezko gazteen (18-25) bataz besteko lan-saria orduko (denb. osoko lanaldian)
Emakumezko gazteen (18-25) bataz besteko lan-saria orduko (denb. osoko lanaldian)

65 urtetik gorako biztanleak etxean bakarrik
75 urtetik gorako biztanleak etxean bakarrik
Adineko biztanleen bakartasun maila (>65 urte)
Zaharren menpekotasun indizea
Guraso bakarreko (<65 urte) familia nuklearrak
Guraso bakarreko (<65 urte) familia nuklearren proportzioa
Guraso bakarreko (<65 urte) familia nuklearren emakumezotasuna
Guraso bakarreko haur kopurua (0-24 urte bitartean)
Guraso bakarreko haur kopuruaren proportzioa (0-24 urte bitartean)
Establezimendu kopurua
Lehen sektoreko establezimenduen proportzioa
Industria sektoreko establezimenduen proportzioa
Eraikuntza sektoreko establezimenduen proportzioa
Zerbitzuen sektoreko establezimenduen proportzioa
Establezimenduen bertakotutze tasa
Jarduera industrialeko teknologia maila handia
Jarduera industrialeko teknologia maila ertain-handia
Jarduera industrialeko teknologia maila ertain-txikia
Jarduera industrialeko teknologia maila txikia
Biztanleria aktiboaren egituraren indizea
Hurrengo hamarkadan erretiroa hartu behar duen langilegoa
Udalerrian bizi diren landunak, udalerriko lanpostuekiko
Udalerrian bizi eta lan egiten duten landunak, udalerriko landunekiko
Tokiko ekonomiara bideratutako enplegua
Tokiko ekonomiara bideratutako enpleguaren hazkundera (1999/2009)
Ekintzailetasun ekonomikoaren tasa
Autonomoen tasa
Ustiategi kopurua
Ustiategien hazkunde gordina (2000/10)
Ustiategien hazkundera (2000/10)
Ustiategien batz besteko NAE azalera
NAE azaleraren hazkundera (2000/10)
Batz besteko produkzio gordina ustiategiko
Oinordegabeko 50 urtetik gorako ustiategi-buruak
NATURA 2000 eremua
ZNIEFF I eremua
ZNIEFF II eremua
Lurraren artifizializazioa
Lur artifizializazioaren hazkundera (2000/06)
Lur artifizializazioaren hazkundera (1990/2000)
PLHaren presentzia
PLHa duten herriak (%)
Hirigintza arautzeko planen presentzia
Hirigintza dokumenturik gabeko herriak (%)
Lurralde Koherentziarako Planen presentzia (SCOT)
Lurralde Koherentziarako Plana duten herriak (%)
Baimendutako etxebizitza eraikuntzen batz besteko kopurua urtero (2002/07)
Baimendutako etxebizitza eraikuntzen batz besteko kopurua urtero (2008/12)
Baimendutako etxebizitza eraikuntzen batz besteko azalera urtero (2002/07)
Baimendutako etxebizitza eraikuntzen batz besteko azalera urtero (2008/12)
Etxebizitza parkearen hazkundera (1999/2009)
Bigarren etxebizitzaren hazkundera (1999/2009)
Bigarren etxebizitzaren presentzia
Etxebizitza hutsen presentzia

Etxebizitzen batz besteko prezioa
Etxebizitza sozialen tasa (datu ofiziala)
Etxebizitza sozialen tasa (guztizko etxebizitza parkearekiko)
Etxebizitza soziala kopuruaren batz besteko hazkundera (2001/07)
Etxebizitza soziala kopuruaren batz besteko hazkundera (2008/10)
Garraio publikoaren lotura kopurua
Osasun zentro azpiegitura gertuenera errepide bidezko distantzia
Ospital gertuenera errepide bidezko distantzia
Txikizkako merkataritza gertuenera errepide bidezko distantzia
Janarizko txikizkako merkataritza gertuenera errepide bidezko distantzia
Finantza bulego gertuenera errepide bidezko distantzia
Etxebizitzei ezarritako zerga (TH)
Etxebizitzei ezarritako zergaren urteko batz besteko hazkundera (TH) (2008/12)
Eraikitako lurrei ezarritako zerga (TFB)
Eraikitako lurrei ezarritako zergaren urteko batz besteko hazkundera (TFB) (2008/12)
Eraiki gabeko lurrei ezarritako zerga (TFNB)
Eraiki gabeko lurrei ezarritako zergaren urteko batz besteko hazkundera (TFNB) (2008/12)
Enpresei ezarritako zerga (CFE)
Elkarteen dentsitatea (mila biztanleko)
Euskararen ezagutza tasa
Euskararen erabilera sozialaren tasa
Euskarazko matrikulazio tasa lehen hezkuntzan
Euskarazko Haur Hezkuntza-Lehen Hezkuntza azpiegitura gertuenera errepide bidezko distantzia
Haur Hezkuntza-Lehen Hezkuntza azpiegitura gertuenera errepide bidezko distantzia
Euskarazko bigarren hezkuntzako azpiegitura gertuenera errepide bidezko distantzia
Bigarren hezkuntzako azpiegitura gertuenera errepide bidezko distantzia
Euskaltegi gertuenera errepide bidezko distantzia
2008ko udal hauteskundeetako abstentzio maila
Eskualdeko hauteskundeetako abstentzioaren bilakaera (2004/10)
Legebiltzarreko hauteskundeetako abstentzioaren bilakaera (2007/12)
Lehendakaritza hauteskundeetako abstentzioaren bilakaera (2007/12)
Europar legebiltzarreko hauteskundeetako abstentzioaren bilakaera (2004/09)
Ezker muturreko alderdien hauteskundeen batz besteko presentzia
Ezkerreko alderdien hauteskundeen batz besteko presentzia
Alderdi abertzaleen hauteskundeen batz besteko presentzia
Eskuineko alderdien hauteskundeen batz besteko presentzia
Eskuin muturreko alderdien hauteskundeen batz besteko presentzia
Ezker muturreko alderdien batz besteko hazkundera
Ezkerreko alderdien batz besteko hazkundera
Alderdi abertzaleen batz besteko hazkundera
Eskuineko alderdien batz besteko hazkundera
Eskuin muturreko alderdien batz besteko hazkundera

11.U

dalerriko oharrak

	1.Azkaine
Langabetuen hazkundera (2007/11)	
Emakumezko langabetuak, langabetu guztiekiko	
50 eta + urteko langabetuak, langabetu guztiekiko	
50 eta + urteko langabetuen hazkundera (2007/11)	
Lan-kaleraketatik langabezia egoeran	
Kontratu amaieratik langabezia egoeran	
Laborari aktiboen hazkundera (1999/2009)	
Enpresa buru, artisau eta merkatari aktiboen hazkundera (1999/2009)	
Kudeatzaile eta lanbide intelektualak aktiboen hazkundera (1999/2009)	
Tarteko lanbideak aktiboen hazkundera (1999/2009)	
Enplegatuak aktiboen hazkundera (1999/2009)	
Langileak aktiboen hazkundera (1999/2009)	
Gazteen iraute tasa (10-19 urte)	
Emakumezko gazteen iraute tasa	
Gazte langabetuak (<25 urte) langabetu guztiekiko	
Gazte langabetuen hazkundera (<25 urte)	
Guraso bakarreko (<65 urte) familia nuklearren emakumezotasuna	
Jarduera industrialeko teknologia maila handia	
Jarduera industrialeko teknologia maila ertain-handia	
Jarduera industrialeko teknologia maila ertain-txikia	
Jarduera industrialeko teknologia maila txikia	
Ustiategi kopurua	
Oinordegabeko 50 urtetik gorako ustiategi-buruak	
Lur artifizializazioaren hazkundera (2000/06)	
Lur artifizializazioaren hazkundera (1990/2000)	
Etxebizitzen batz besteko prezioa	

12.Herri elkargoko oharrak

	50 eta + urteko langabetuen hazkundera (2007/11)	Gazte langabetuen hazkundera (<25 urte)
2.Hego Lapurdiko Hirigunea		

Sustatzailea: GAINDEGIA



Ipar Euskal Herriko udalerriak, aldagai sozio ekonomikoen arabera 2013

Egileak

Txomin Poveda eta Asier Otxoa de Retana

AZKARATE

AURKIBIDEA

1. Demografia
2. Gizarte errealitatea eta bizi baldintzak
3. Jarduera ekonomikoa
4. Lurralde antolamendua eta hirigintza
5. Etxebizitza
6. Azpiegiturak eta zerbitzuen irisgarritasuna
7. Tokiko fiskalitate zuzena
8. Tokiko nortasuna eta joera politikoa
9. Oharrak
10. Eranskinak: Adierazle zerrenda
11. Udalerrri oharrak
12. Herri elkargoko oharrak

1. Demografia

1.1 Biztanleria lurraldean

	1.Azkarate	2.Garazi-Baigorri herri elkargoa	3.Barnekaldea	4.Iparraldea	5.Euskal Herria
Biztanleria osoa (p. munic.)	312	12 253	41 532	289 543	3 127 326

Unit.: Kopuru gordina
INSEE eta INE

	Biztanleriaren hazkundera (p. munic.) 06/09	Biztanleriaren hazkundera (p. munic.) 99/09
1.Azkarate	1,8	13,5
2.Garazi-Baigorri herri elkargoa	2,2	3,8
3.Barnekaldea	2,0	3,6
4.Iparraldea	6,6	10,2
5.Euskal Herria	4,7	7,1

Unit.: %
INSEE eta INE, 2006/2009 eta 1999/2009

	Amatasun indizea (2009)
1.Azkarate	19,4
2.Garazi-Baigorri herri elkargoa	28,3
3.Barnekaldea	28,9
4.Iparraldea	22,4
5.Euskal Herria	21,9

Unit.: %
INSEE eta INE, 2009

	Bizitza proiektuak garatzeko adinekoen iraute eta erakargarritasun tasa (1999/2009)
1.Azkarate	-0,2
2.Garazi-Baigorri herri elkargoa	2,0
3.Barnekaldea	-1,0
4.Iparraldea	8,5
5.Euskal Herria	9,5

Unit.: %
INSEE eta INE. Ekoizpen propioa., 1999/2009

1.2 Biztanleriaren egitura

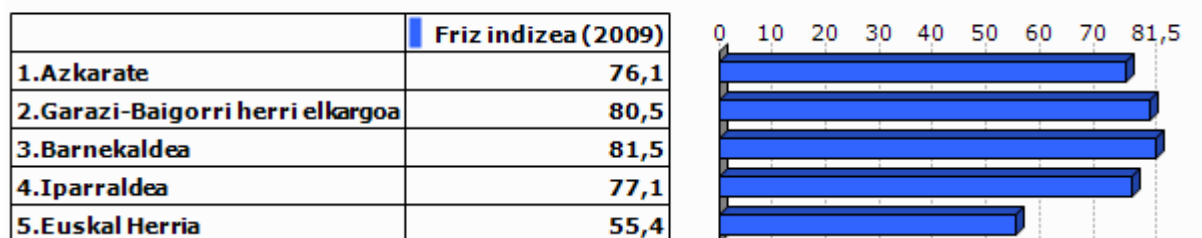

Unit.: %
INSEE eta INE, 2009

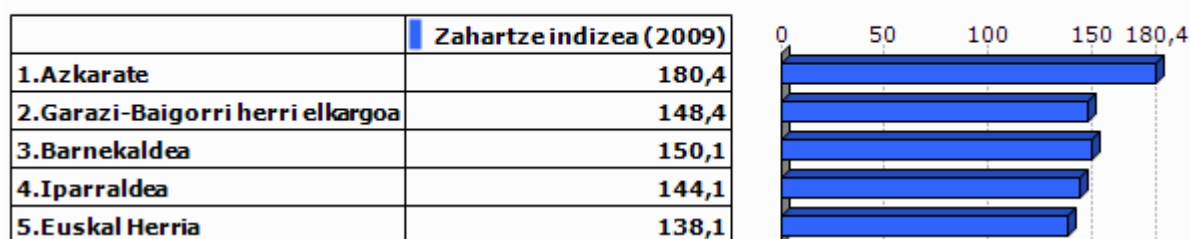

Unit.: %
INSEE eta INE, 2009

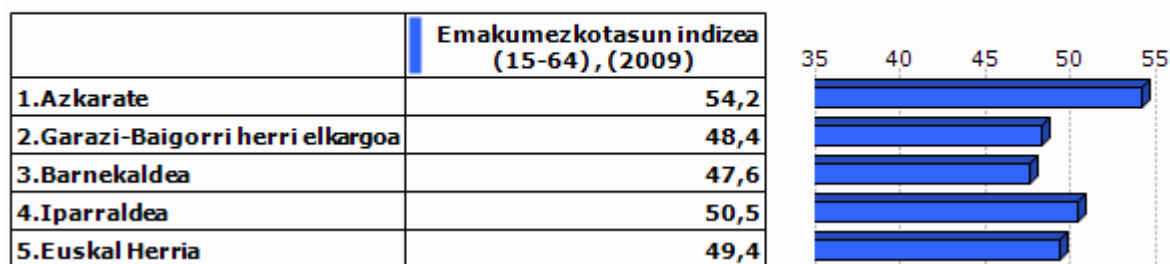

Unit.: %
INSEE eta INE, 2009

2.Gizarte errealitatea eta bizi baldintzak

2.1 Jarduera eta enplegua

	Jarduera tasa (2009)	Emakum ezkoen jarduera tasa (2009)
1.Azkarate	71,8	75,2
2.Garazi-Baigorri herri elkargoa	72,9	69,9
3.Barnekaldea	72,8	70,3
4.Iparraldea	71,7	68,9
5.Euskal Herria	72,9	67,0

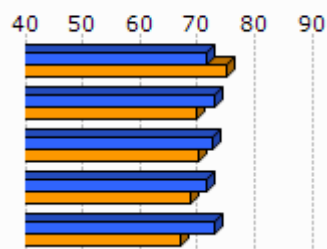

Unit.: %
INSEE eta INE, 2009

	Biztanleria aktiboaren hazkundera (1999/2009)
1.Azkarate	12,5
2.Garazi-Baigorri herri elkargoa	8,9
3.Barnekaldea	5,5
4.Iparraldea	13,0
5.Euskal Herria	13,8

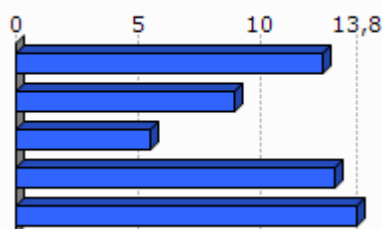

Unit.: %
INSEE eta INE, 1999/2009

2.2 Langabezia

	1.Azkarate	2.Garazi-Baigorri herri elkargoa	3.Barnekaldea	4.Iparraldea	5.Euskal Herria
Langabetu kopurua (2011)	8	302	892	12 479	201 708

Unit.: Kopuru gordina
Pôle emploi eta Espainiako Enplegu eta Gizarte Segurantza Ministerioa, 2011

	Langabetuen hazkundera (2007/11)
1.Azkarate	
2.Garazi-Baigorri herri elkargoa	108,3
3.Barnekaldea	62,5
4.Iparraldea	43,9
5.Euskal Herria	92,1

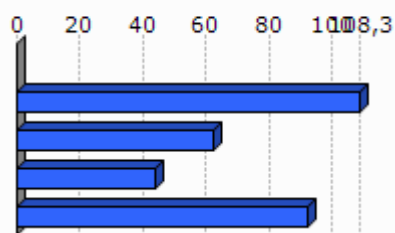

Unit.: %
Pôle emploi eta Espainiako Enplegu eta Gizarte Segurantza Ministerioa, 2007/2011

	Emakumezko langabetuak, langabetu guztiekiko (2011)
1.Azkarate	0,0
2.Garazi-Baigorri herri elkargoa	35,8
3.Barnekaldea	31,8
4.Iparraldea	48,8
5.Euskal Herria	50,7

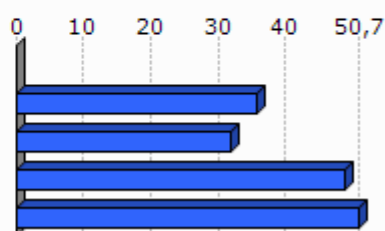

Unit.: %

Pöle emploi eta Espainiako Enplegu eta Gizarte Segurantzza Ministerioa, 2011

	50 eta + urteko langabetuak, langabetu guztiekiko (2011)	50 eta + urteko langabetuen hazkundera (2007/11)
1.Azkarate	0,0	
2.Garazi-Baigorri herri elkargoa	10,9	
3.Barnekaldea	8,5	100,0
4.Iparraldea	18,3	85,8
5.Euskal Herria	38,8	86,1

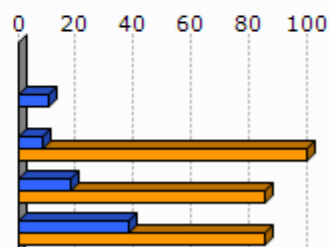

Unit.: %

Pöle emploi eta Espainiako Enplegu eta Gizarte Segurantzza Ministerioa, 2007/2011

	Lan-kalera ketagatik langabezia egoeran (2011)	Kontratu amaieragatik langabezia egoeran (2011)
1.Azkarate		
2.Garazi-Baigorri herri elkargoa	8,6	91,4
3.Barnekaldea	10,9	87,4
4.Iparraldea	25,2	66,3

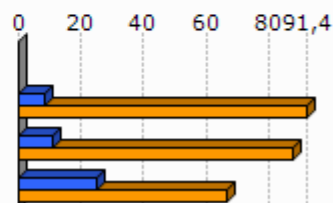

Unit.: %

Pöle emploi, 2011

2.3 Katgoria Sozio-Profesionala eta formazio maila

	Laborari aktiboen presentzia (2009)	Laborari aktiboen hazkundera (1999/2009)
1.Azkarate	12,0	-0,2
2.Garazi-Baigorri herri elkargoa	17,5	-19,8
3.Barnekaldea	15,9	-24,0
4.Iparraldea	3,2	-23,7

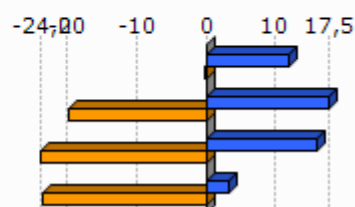

Unit.: %
INSEE, 1999/2009

	Enpresa buru, artisau eta merkatarik aktiboen presentzia (2009)	Enpresa buru, artisau eta merkatarik aktiboen hazkundera (1999/2009)
1.Azkarate	12,0	
2.Garazi-Baigorri herri elkargoa	9,9	18,0
3.Barnekaldea	8,8	5,9
4.Iparraldea	8,8	2,8

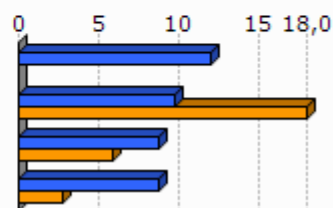

Unit.: %
INSEE, 1999/2009

	Kudeatzaile eta lanbide intelektualak aktiboen presentzia (2009)	Kudeatzaile eta lanbide intelektualak aktiboen hazkundera (1999/2009)
1.Azkarate	0,0	-100,0
2.Garazi-Baigorri herri elkargoa	5,8	24,1
3.Barnekaldea	6,0	46,1
4.Iparraldea	11,6	30,0

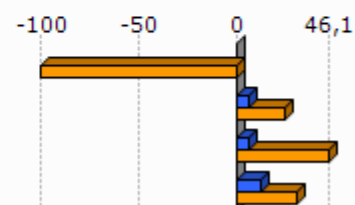

Unit.: %
INSEE, 1999/2009

	Tarteko lanbideak aktiboen presentzia (2009)	Tarteko lanbideak aktiboen hazkundera (1999/2009)
1.Azkarate	21,1	74,6
2.Garazi-Baigorri herri elkargoa	17,2	20,6
3.Barnekaldea	18,2	28,2
4.Iparraldea	25,5	26,2

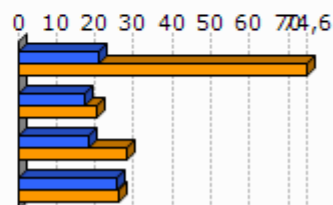

Unit.: %
INSEE, 1999/2009

	Enplegatuak aktiboen presentzia (2009)	Enplegatuak aktiboen hazkundera (1999/2009)
1.Azkarate	30,1	149,5
2.Garazi-Baigorri herri elkargoa	26,8	6,6
3.Barnekaldea	24,1	-0,7
4.Iparraldea	31,6	1,6

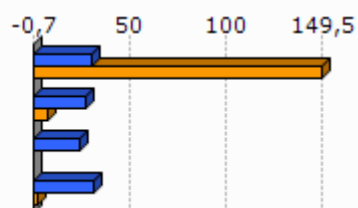

Unit.: %
INSEE, 1999/2009

	Langileak aktiboen presentzia (2009)	Langileak aktiboen hazkundera (1999/2009)
1.Azkarate	24,7	-31,7
2.Garazi-Baigorri herri elkargoa	22,9	-2,9
3.Barnekaldea	27,3	-7,5
4.Iparraldea	20,3	-3,4

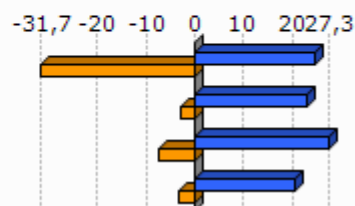

Unit.: %
INSEE, 1999/2009

	Diploma profesionalik gabeko biztanleriaren presentzia (2008)	Teknikalari diploma oinarrizkoa duen biztanleriaren presentzia (2008)	Batxilergoa duen biztanleriaren presentzia (2008)	Goi mailako ikasketetako diploma duen biztanleriaren presentzia (2008)
1.Azkarate	44,6	23,9	14,4	17,1
2.Garazi-Baigorri herri elkargoa	40,2	27,9	15,1	16,8
3.Barnekaldea	41,2	28,3	14,2	16,3
4.Iparraldea	32,7	26,7	17,1	23,6

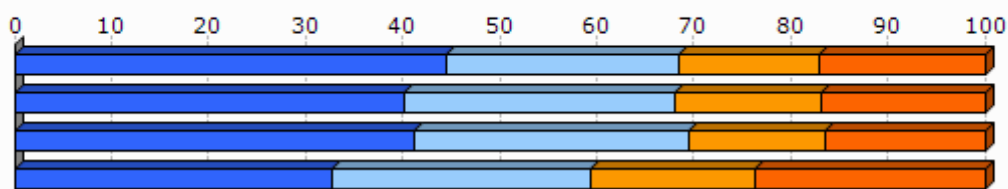

Unit.: %
INSEE, 2008

2.4 Errenta

	1.Azkarate	2.Garazi-Baigorri herri elkargoa
Errenta mediana (kontsumo unitateko), (2010)	16 989	16 037
Errentaren bederatzigarren dezila (kontsumo unitateko), (2010)		30 338
Errentaren lehen dezila (kontsumo unitateko), (2010)		6 793

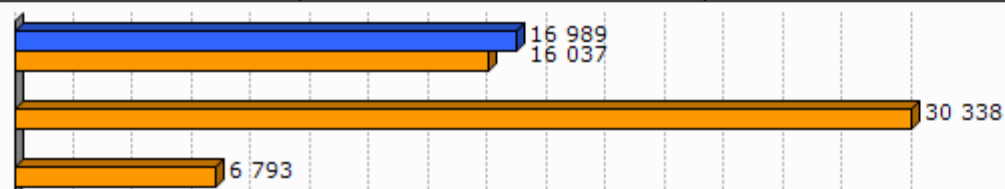

Unit.: €
INSEE, 2010

	Errenta dezilen arteko distantzia (kontsumo unitateko), (2010)
1.Azkarate	
2.Garazi-Baigorri herri elkargoa	4,5

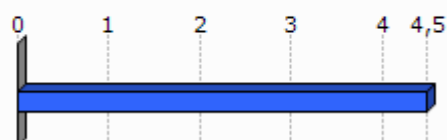

Unit.: Unitate gabekoa
INSEE, 2010

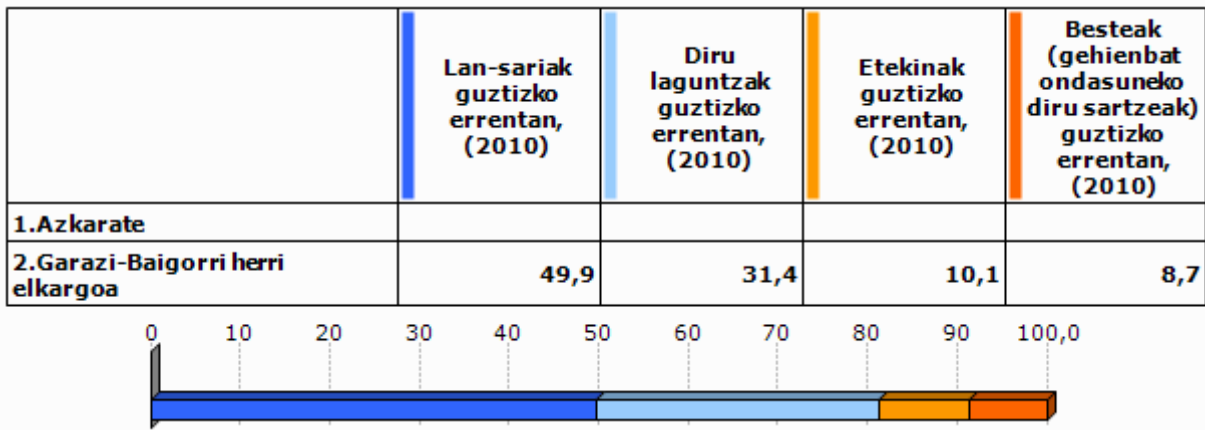

Unit.: %
INSEE, 2010

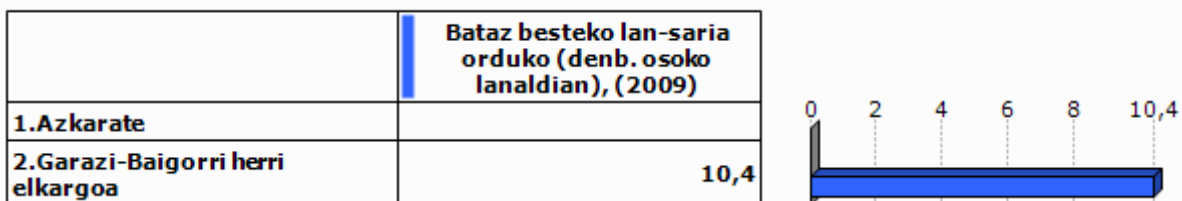

Unit.: €
INSEE, 2009

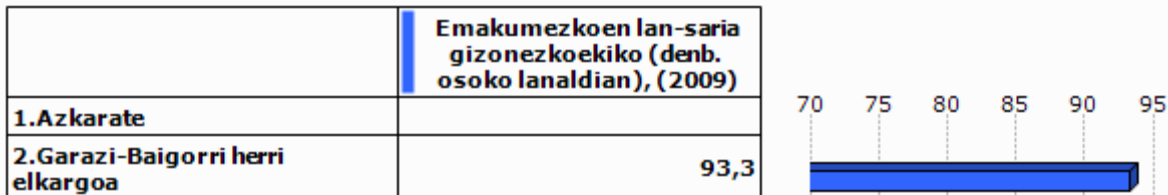

Unit.: %
INSEE, 2009

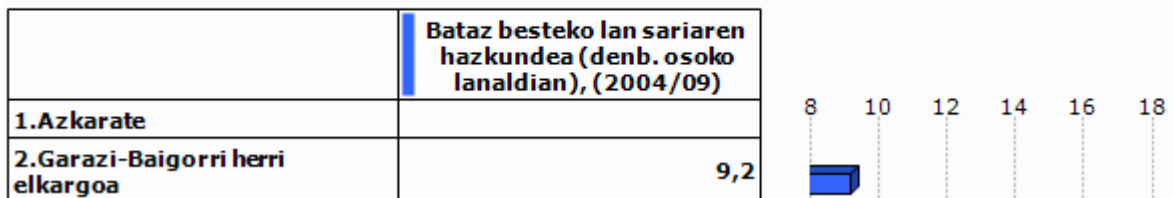

Unit.: %
INSEE, 2004/2009

2.5 Arrisku ekonomikoaren menpeko giza talde nagusiak

Gazteak

	Gazteen iraute tasa, (1999/2009)	Emakumezko gazteen iraute tasa, (1999/2009)
1.Azkarate	14,8	-0,2
2.Garazi-Baigorri herri elkargoa	-10,5	-12,8
3.Barnekaldea	-16,9	-19,8
4.Iparraldea	-4,8	-3,8
5.Euskal Herria	15,3	15,5

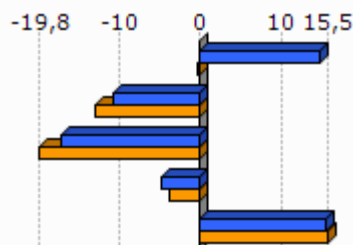

Unit.: %

INSEE eta INE. Ekoizpen propioa., 1999/2009

	Gazte langabetuak (<25 urte) langabetu guztiekiko (2011)	Gazte langabetuen hazkundera (<25 urte) (2007/11)
1.Azkarate	0,0	
2.Garazi-Baigorri herri elkargoa	6,3	58,3
3.Barnekaldea	6,2	34,1
4.Iparraldea	14,6	45,2
5.Euskal Herria	9,0	102,5

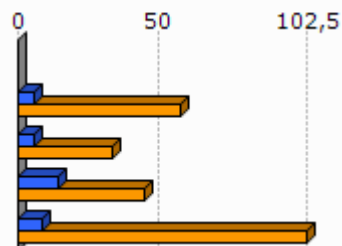

Unit.: %

Pôle emploi eta Espainiako Enplegu eta Gizarte Segurantza Ministerioa, 2007/2011

	1.Azkarate	2.Garazi-Baigorri herri elkargoa
Emakumezko gazteen (18-25) batz besteko lan-saria orduko (denb. osoko lanaldian), (2009)		8,3
Gizonezko gazteen (18-25) batz besteko lan-saria orduko (denb. osoko lanaldian), (2009)		8,5

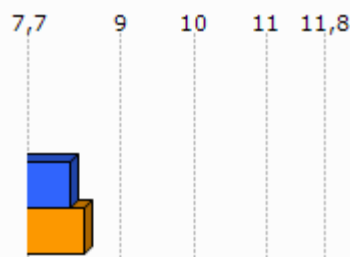

Unit.: €

INSEE, 2009

Adinekoak

	1.Azkarate	2.Garazi-Baigorri herri elkargoa	3.Barnekaldea	4.Iparraldea
65 urtetik gorako biztanleak etxean bakarrik, (2009)	16	661	2 422	19 864
75 urtetik gorako biztanleak etxean bakarrik, (2009)	8	369	1 524	12 683

Unit.: Kopuru gordina
INSEE, 2009

	Adineko biztanleen bakartasun maila (>65 urte), (2009)	Zaharren menpekotasun indizea, (2009)
1.Azkarate	19,3	45,9
2.Garazi-Baigorri herri elkargoa	22,8	39,5
3.Barnekaldea	24,6	39,4
4.Iparraldea	31,4	35,1
5.Euskal Herria		29,7

Unit.: %
INSEE eta INE, 2009

Guraso bakarreko familiak

	1.Azkarate	2.Garazi-Baigorri herri elkargoa	3.Barnekaldea	4.Iparraldea
Guraso bakarreko (<65 urte) familia nuklearrak, (2009)	4	273	856	9 983

Unit.: Kopuru gordina
INSEE, 2009

	Guraso bakarreko (<65 urte) familia nuklearren proportzioa, (2009)	Guraso bakarreko (<65 urte) familia nuklearren emakumezkotasuna, (2009)
1.Azkarate	5,0	100,0
2.Garazi-Baigorri herri elkargoa	8,2	78,0
3.Barnekaldea	7,4	77,0
4.Iparraldea	12,5	83,0

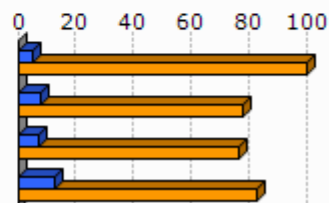

Unit.: %
INSEE, 2009

	1.Azkarate	2.Garazi-Baigorri herri elkargoa	3.Barnekaldea	4.Iparraldea
Guraso bakarreko haur kopurua (0-24 urte bitartean), (2009)	12	313	931	11 658

Unit.: Kopuru gordina
INSEE, 2009

	Guraso bakarreko haur kopuruaren proportzioa (0-24 urte bitartean), (2009)
1.Azkarate	18,8
2.Garazi-Baigorri herri elkargoa	12,1
3.Barnekaldea	11,1
4.Iparraldea	19,8

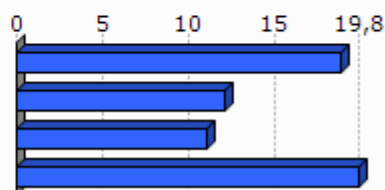

Unit.: %
INSEE, 2009

3. Jarduera ekonomikoa

3.1 Ehun ekonomikoa

	1.Azkarate	2.Garazi-Baigorri herri elkargoa	3.Barne kaldea	4.Ipar raldea	5.Euskal Herria
Establezimendu kopurua (2013-01)	29	1 179	3 839	22 899	243 998

Unit.: Kopuru gordina
SIRENE, DIRAE eta CAMERDATA, 2013-01

	Lehen sektoreko establezimenduen proportzioa (2013-01)	Industria sektoreko establezimenduen proportzioa (2013-01)	Eraikuntza sektoreko establezimenduen proportzioa (2013-01)	Zerbitzuen sektoreko establezimenduen proportzioa (2013-01)
1.Azkarate	27,6	10,3	20,7	41,4
2.Garazi-Baigorri herri elkargoa	20,7	9,5	6,8	63,0
3.Barnekaldea	24,5	10,7	7,3	57,5
4.Iparraldea	6,3	6,1	8,0	79,6
5.Euskal Herria	3,3	8,3	13,9	74,5

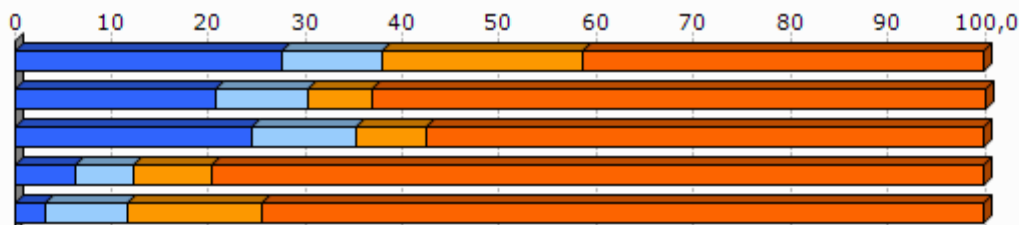

Unit.: %
SIRENE, DIRAE eta CAMERDATA, 2013-01

	Establezimenduen bertakotutze tasa (2013-01)
1.Azkarate	100,0
2.Garazi-Baigorri herri elkargoa	96,4
3.Barnekaldea	96,3
4.Iparraldea	89,8
5.Euskal Herria	90,6

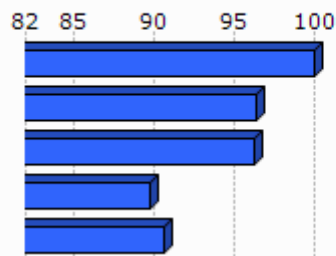

Unit.: %
SIRENE, DIRAE eta CAMERDATA. Ekoizpen propioa., 2013-01

	Jarduera industrialeko teknologia maila handia (2013-01)	Jarduera industrialeko teknologia maila ertain-handia (2013-01)	Jarduera industrialeko teknologia maila ertain-txikia (2013-01)	Jarduera industrialeko teknologia maila txikia (2013-01)
1.Azkarate	0,0	0,0	50,0	50,0
2.Garazi-Baigorri herri elkargoa	0,0	1,8	12,5	85,7
3.Barnekaldea	1,0	2,5	22,7	73,9
4.Iparraldea	1,8	10,2	24,8	63,2
5.Euskal Herria	1,8	15,6	44,0	38,6

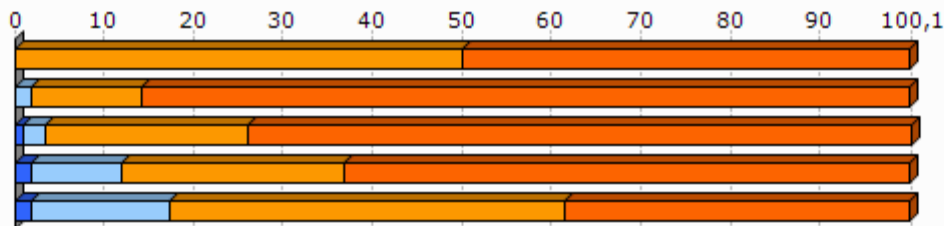

Unit.: %
SIRENE, DIRAE eta CAMERDATA, 2013-01

3.2 Giza lan eskua

	Biztanleria aktiboaren egituraren indizea (2009)	Hurrengo hamarkadan erretiroa hartu behar duen langilegoa (2009)
1.Azkarate	47,8	41,7
2.Garazi-Baigorri herri elkargoa	31,6	36,2
3.Barnekaldea	31,3	36,2
4.Iparraldea	32,0	33,5
5.Euskal Herria		13,3

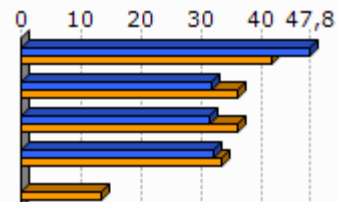

Unit.: %
INSEE eta INE, 2009

	Udalerrian bizi diren landunak, udalerriko lanpostuekiko (2009)	Udalerrian bizi eta lan egiten duten landunak, udalerriko landunekiko (2009)
1.Azkarate	-18,3	41,9
2.Garazi-Baigorri herri elkargoa	-12,6	42,6
3.Barnekaldea	-9,4	40,3
4.Iparraldea	0,3	37,0

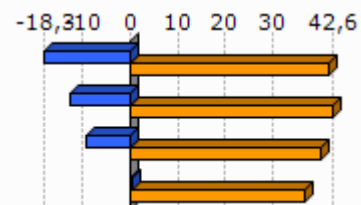

Unit.: %
INSEE, 2009

	Tokiko ekonomiara bideratutako enplegua (2009)	Tokiko ekonomiara bideratutako enpleguaren hazkundera (1999/2009)
1.Azkarate	61,2	19,3
2.Garazi-Baigorri herri elkargoa	59,7	-2,1
3.Barnekaldea	54,9	-4,4
4.Iparraldea	70,2	-2,1

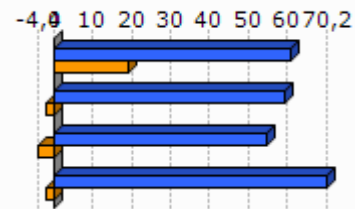

Unit.: %
INSEE, 1999/2009

	Ekintzaitetasun ekonomikoaren tasa (2013-01)
1.Azkarate	100,0
2.Garazi-Baigorri herri elkargoa	88,1
3.Barnekaldea	89,0
4.Iparraldea	84,0
5.Euskal Herria	84,0

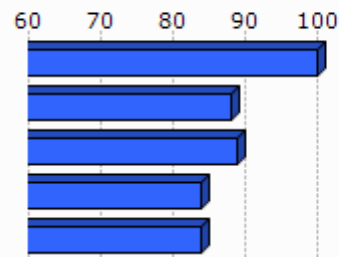

Unit.: %
SIRENE, DIRAE eta CAMERDATA, 2013-01

	Autonomoen tasa (2013-01)
1.Azkarate	26,3
2.Garazi-Baigorri herri elkargoa	31,6
3.Barnekaldea	27,9
4.Iparraldea	17,7
5.Euskal Herria	19,0

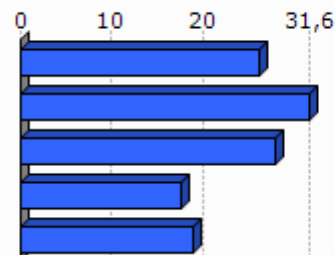

Unit.: %
SIRENE eta Espainiako Enplegu eta Gizarte Segurantzaren Ministerioa. Ekoizpen propioa., 2013-01

3.3 Laborantza

	Ustiategi kopurua (2010)	Ustiategiaren hazkundera (2000/10)
1.Azkarate	16	-10
2.Garazi-Baigorri herri elkargoa	875	-157
3.Barnekaldea	2 863	-445
4.Iparraldea	4 453	-1 415
5.Euskal Herria	37 090	-34 609

Unit.: Kopuru gordina
Frantziako Laborantza, Nekazaritzako Elikagaien eta Basoen Ministerioa eta INE, 2000/10

	Ustiatgien hazkundera (2000/10), (Unit.: %)	Bataz besteko produkzio gordina ustiategiko (2010)
1.Azkarate	-38,5	58,4
2.Garazi-Baigorri herri elkargoa	-15,2	52,3
3.Barnekaldea	-13,5	51,8
4.Iparraldea	-25,6	49,7
5.Euskal Herria	-48,3	

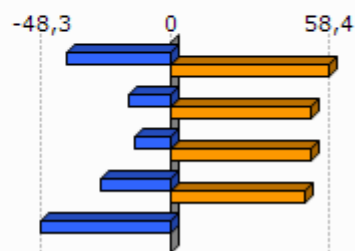

Unit.: K€

Frantziako Laborantza, Nekazaritzako Elikagaien eta Basoen Ministerioa eta INE, 2000/10

Frantziako Laborantza, Nekazaritzako Elikagaien eta Basoen Ministerioa, 2010

	Ustiatgien bataz besteko NAE azalera (2010)	NAE azaleraren hazkundera (2000/10)
1.Azkarate	29,4	-12,9
2.Garazi-Baigorri herri elkargoa	26,6	-6,1
3.Barnekaldea	31,4	-6,9
4.Iparraldea	28,1	-9,6
5.Euskal Herria	23,5	-13,7

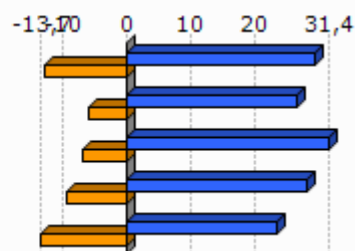

Unit.: Unit.: Ha/ustiategiko; %

Frantziako Laborantza, Nekazaritzako Elikagaien eta Basoen Ministerioa eta INE, 2000/10

	Oinordegabeko 50 urtetik gorako ustiategi-buruak (2010)
1.Azkarate	18,8
2.Garazi-Baigorri herri elkargoa	23,5
3.Barnekaldea	23,4
4.Iparraldea	27,9

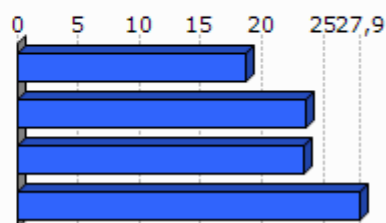

Unit.: %

Frantziako Laborantza, Nekazaritzako Elikagaien eta Basoen Ministerioa, 2010

4. Lurralde antolamendua eta hirigintza

4.1 Lurralde antolamendua

	NATUR A2000 eremua (2013-05)	ZNIEFF I eremua (2010)	ZNIEFF II eremua (2010)
1.Azkarate	26,3	0,0	30,6
2.Garazi-Baigorri herri elkargoa	50,4	4,1	58,0
3.Barnekaldea	24,8	6,3	38,2
4.Iparraldea	23,9	6,0	33,1

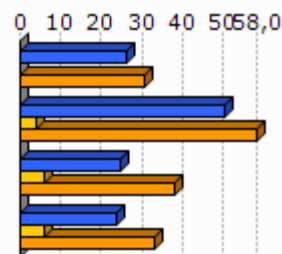

Unit.: %

Frantziako Ekologia, Garapen Iraunkorra eta Energiaren Ministerioa , 2013/05 eta 2010

	Lurraren artifizializazioa (%), 2006
1.Azkarate	6,3
2.Garazi-Baigorri herri elkargoa	2,3
3.Barnekaldea	1,4
4.Iparraldea	6,6
5.Euskal Herria	2,5

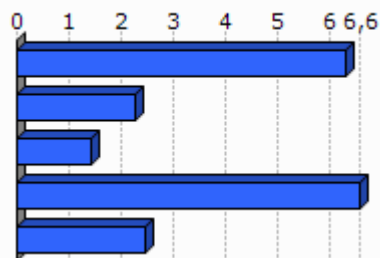

Unit.: %

Corine Land Cover, 2006

	1.Azkarate
Lur artifizializazioaren hazkundera (1990/2000)	0,0
Lur artifizializazioaren hazkundera (2000/06)	0,7

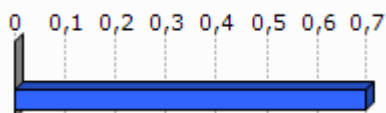

Unit.: %

Corine Land Cover, 1990/2000 eta 2000/2006

	PLHaren presentzia (2011)	Hirigintza arautzeko planen presentzia (2011)	Lurralde Koherentziarako Planen presentzia (SCOT) (2013)
1.Azkarate	EZ	CarteCom (Egiten ari)	EZ

Unit.: Bai/Ez; presentzia eta tipologia; Bai/Ez

DATAR, 2011

DGALN, 2013

	2.Garazi-Baigorri herri elkargoa	3.Barne kaldea	4.Ipar raldea
Hirigintza dokumenturik gabeko herriak (%), (2011)	43,3	47,8	35,2
Lurralde Koherentziarako Plana duten herriak (%), (2013)	0,0	7,1	33,3
PLHa duten herriak (%), (2011)	0,0	0,9	6,3

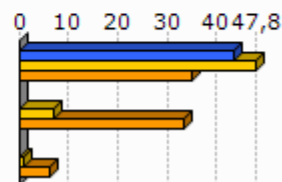

Unit.: %
 DATAR, 2011
 DGALN, 2013

4.2 Hirigintza

	Baimendutako etxebizitza eraikuntzen batz besteko kopurua urtero (2002/07)	Baimendutako etxebizitza eraikuntzen batz besteko kopurua urtero (2008/12)
1.Azkarate	5	1
2.Garazi-Baigorri herri elkargoa	233	249
3.Barnekaldea	497	619
4.Iparraldea	3 223	3 071
5.Euskal Herria	33 607	19 397

Unit.: Kopuru gordina
 Frantziako Ekologia, Garapen Iraunkorra eta Energiaren Ministerioa eta Espainiako Sustapen Ministerioa, 2002/07 eta 2008/2012

	Baimendutako etxebizitza eraikuntzen batz besteko azalera urtero (2002/07)	Baimendutako etxebizitza eraikuntzen batz besteko azalera urtero (2008/12)
1.Azkarate	730	124
2.Garazi-Baigorri herri elkargoa	24 914	23 165
3.Barnekaldea	60 953	62 185
4.Iparraldea	310 544	275 668
5.Euskal Herria	2 974 544	1 829 868

Unit.: m2
 Frantziako Ekologia, Garapen Iraunkorra eta Energiaren Ministerioa eta Espainiako Sustapen Ministerioa, 2002/07 eta 2008/2012

5. Etxebizitza

	Etxebizitza parkearen hazkundea (1999/2009)	Bigarren etxebizitzien hazkundea (1999/2009)
1. Azkarate	60,4	301,4
2. Garazi-Baigorri herri elkargoa	19,9	72,0
3. Barnekaldea	14,8	32,7
4. Iparraldea	19,0	34,3
5. Euskal Herria	15,7	1,4

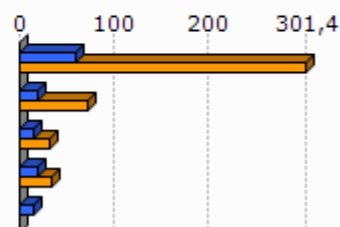

Unit.: %
INSEE eta INE, 1999/2009

	Bigarren etxebizitzien presentzia (2009)	Etxebizitza hutsen presentzia (2009)
1. Azkarate	35,0	7,6
2. Garazi-Baigorri herri elkargoa	20,4	6,7
3. Barnekaldea	13,8	7,2
4. Iparraldea	20,8	4,3
5. Euskal Herria	7,2	8,3

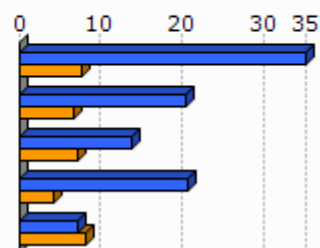

Unit.: %
INSEE eta INE, 2009

	Etxebizitzien batz besteko prezioa (2013)
1. Azkarate	1 957
2. Garazi-Baigorri herri elkargoa	1 798
3. Barnekaldea	1 704
4. Iparraldea	2 024
5. Euskal Herria	2 565

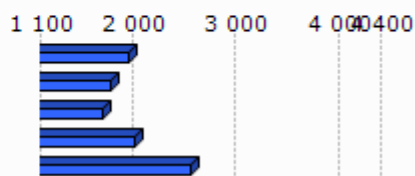

Unit.: €/m²
Ekoizpen propioa, 2013
* Euskal Herria: Zazpi hiriburu eta 25.000 biztanletik gorako udalerrien batz bestekoa.

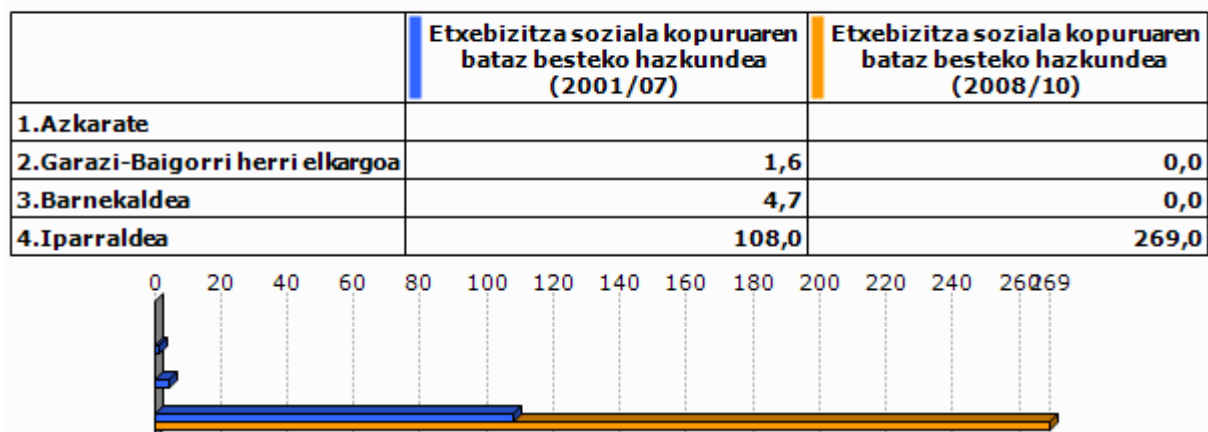

Unit.: %

Lurralde berdintasuna eta etxebizitzaren ministerioa, 2009
Akitaniako DREAL eta INSEE. Ekoizpen propioa., 2009Unit.: urteko batz besteko kopurua
DREAL Aquitaine, 2001/07 eta 2008/2010

6. Azpiegitura eta zerbitzuen irisgarritasuna

	Garraio publikoaren lotura kopurua (2013)
1. Azkarate	0,0
2. Garazi-Baigorri herri elkargoa	0,4
3. Barnekaldea	0,4
4. Iparraldea	0,7

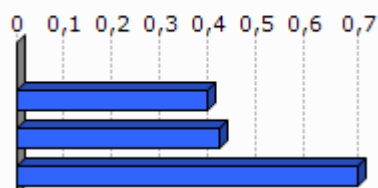

Unit.: Kopuru gordina
Ekoizpen propioa, 2013

	1. Azkarate	2. Garazi-Baigorri herri elkargoa	3. Barnekaldea	4. Iparraldea	5. Euskal Herria
Osasun zentro azpiegitura gertuenera errepide bidezko distantzia (2012)	2,3	9,2	10,6	9,2	2,7
Ospital gertuenera errepide bidezko distantzia (2012)	2,1	8,9	9,5	9,4	2,2
Txikizkako merkataritza gertuenera errepide bidezko distantzia (2012)	0,0	2,5	3,2	2,5	1,3
Janarizko txikizkako merkataritza gertuenera errepide bidezko distantzia (2012)	0,0	2,9	3,6	2,9	2,4
Finantza bulego gertuenera errepide bidezko distantzia (2012)	2,3	7,2	8,2	7,3	3,7

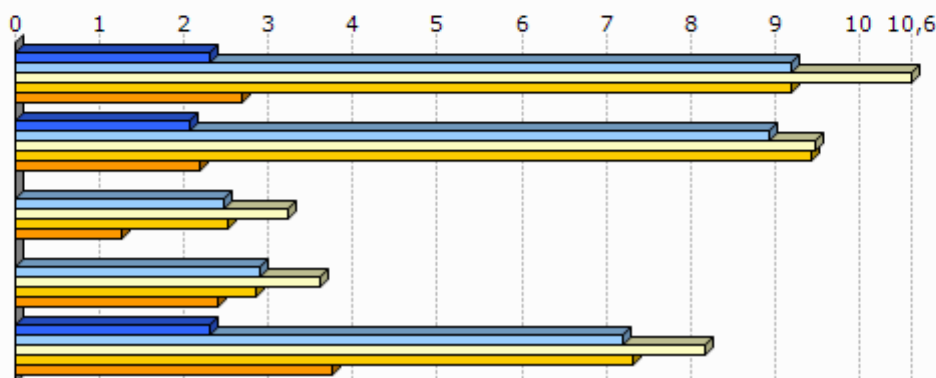

Unit.: Km.

INSEE, Nafarroako Gobernua, EUSTAT, Nafarroako Datu Espazialen Azpiegitura eta Espainiako Sustapen Ministerioa. Ekoizpen propioa., 2012

INSEE, EUSTAT eta Nafarroako Datu Espazialen Azpiegitura. Ekoizpen propioa., 2012

INSEE, EUSTAT, CAMERDATA eta Espainiako Sustapen Ministerioa. Ekoizpen propioa., 2012

INSEE, EUSTAT, CAMERDATA eta Espainiako Sustapen Ministerioa. Ekoizpen propioa., 2012

INSEE, EUSTAT eta CAMERDATA. Ekoizpen propioa., 2012

7.Tokiko fiskalitate zuzena

	Etxebizitzei ezarritako zerga (TH), (2012)	Eraikitako lurrei ezarritako zerga (TFB), (2012)	Eraiki gabeko lurrei ezarritako zerga (TFNB), (2012)	Enpresei ezarritako zerga (CFE), (2012)
1.Azkarate	13,0	6,0	21,0	18,5
2.Garazi-Baigorri herri elkargoa	17,9	9,0	33,9	22,5
3.Barnekaldea	13,9	8,7	32,4	22,2
4.Iparraldea	14,0	9,3	32,2	22,3
Garazi-Baigorri herri elkargoko fiskalitate zuzena	5,3	2,7	9,8	5,0

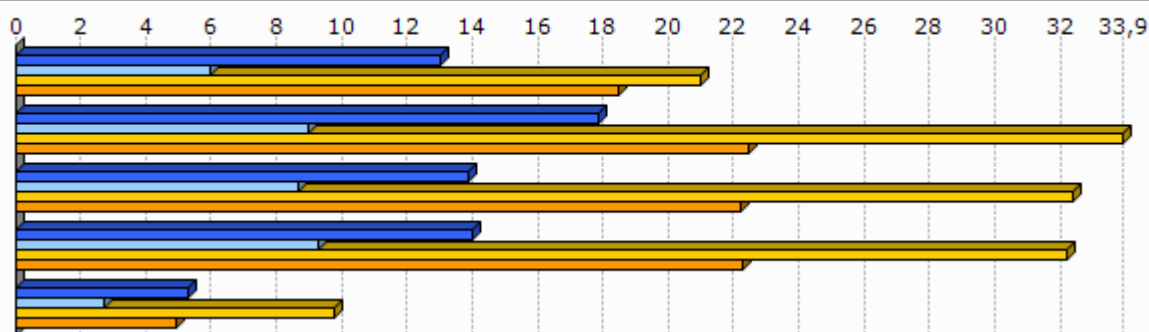

Unit.: %

Kondu publikoen, aurrekontuaren eta estatu erreformaren ministerioa, 2012

	1.Azkarate
Eraiki gabeko lurrei ezarritako zergaren urteko batz besteko hazkundera (TFNB) (2008/12)	1,2
Eraikitako lurrei ezarritako zergaren urteko batz besteko hazkundera (TFB) (2008/12)	0,0
Etxebizitzei ezarritako zergaren urteko batz besteko hazkundera (TH) (2008/12)	26,3

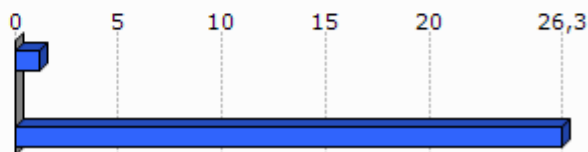

Unit.: %

Kondu publikoen, aurrekontuaren eta estatu erreformaren ministerioa, 2008/12

8. Tokiko nortasuna eta joera politikoa

8.1 Tokiko nortasuna



Unit.: ‰

INSEE. Ekoizpen propioa., 2013

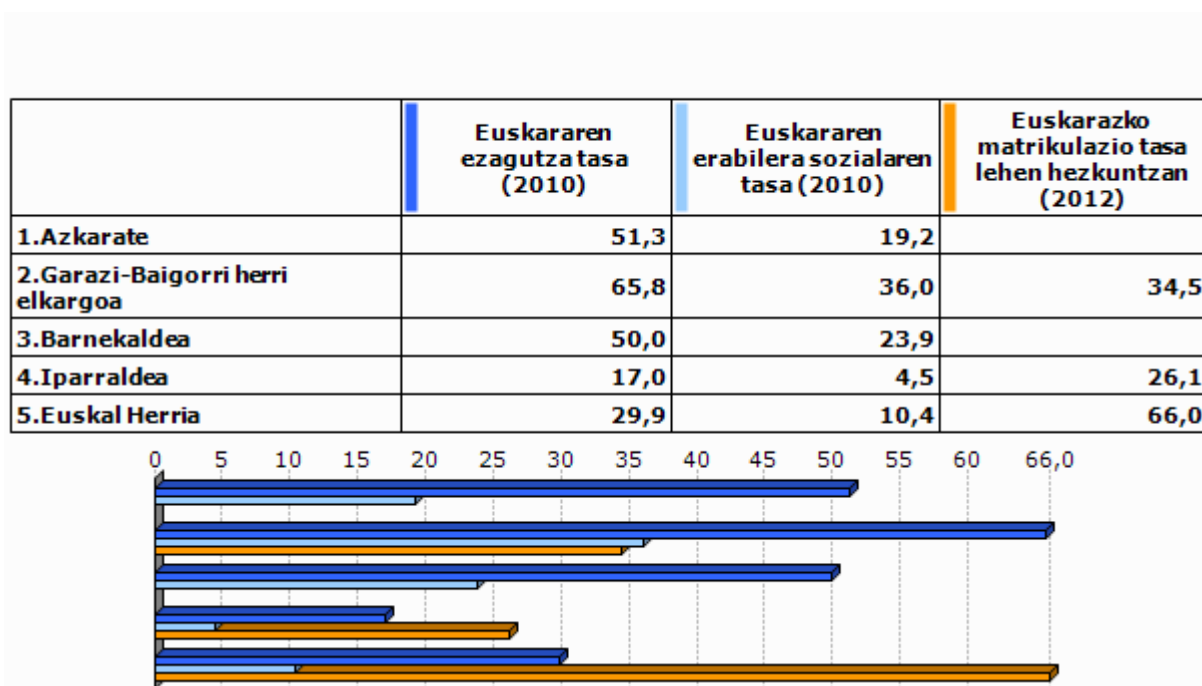

Unit.: ‰

Euskal Herriko Hizkuntza Adierazle Sistema (EAS), INSEE, EUSTAT, INE eta Nafarroako Estatistika Zerbitzua., 2010
Pirinio Atlantikoetako Hezkuntza Nazionalaren Departamentu Zerbitzua, EUSTAT eta Nafarroako Gobernu., 2012

	1.Azkarate	2.Garazi-Baigorri herri elkargoa	3.Barne kaldea	4.Iparaldea	5.Euskal Herria
Euskarazko Haur Hezkuntza-Lehen Hezkuntza azpiegitura gertuenera errepide bidezko distantzia (2012)	2,3	7,4	14,7	12,2	7,4
Haur Hezkuntza-Lehen Hezkuntza azpiegitura gertuenera errepide bidezko distantzia (2012)	0,0	1,0	1,2	0,9	2,3
Euskarazko bigarren hezkuntzako azpiegitura gertuenera errepide bidezko distantzia (2012)	16,2	18,1	25,3	21,2	19,0
Bigarren hezkuntzako azpiegitura gertuenera errepide bidezko distantzia (2012)	2,3	7,2	7,4	6,9	1,6
Euskaltegi gertuenera errepide bidezko distantzia (2012)	2,3	9,0	10,7	9,4	9,7

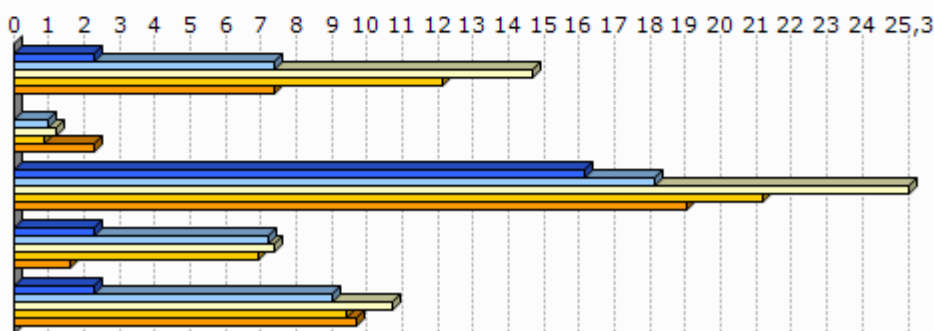

Unit.: Km.

Seaska, INSEE, Nafarroako Gobernua, EUSTAT eta Espainiako Sustapen Ministerioa. Ekoizpen propioa., 2012
 INSEE, Nafarroako Gobernua, EUSTAT, Nafarroako Datu Espazialen Azpiegitura eta Espainiako Sustapen Ministerioa. Ekoizpen propioa., 2012
 INSEE, Nafarroako Gobernua, EUSTAT eta Espainiako Sustapen Ministerioa. Ekoizpen propioa., 2012
 INSEE, EUSTAT eta Nafarroako Datu Espazialen Azpiegitura. Ekoizpen propioa., 2012
 AEK, HABE, IKA eta bilaketa propioa. Ekoizpen propioa., 2012

8.2 Joera politikoa

	2008ko udal hauteskundeetako abstentzio maila
1.Azkarate	20,6
2.Garazi-Baigorri herri elkargoa	15,3
3.Barnekaldea	14,4
4.Iparaldea	30,7

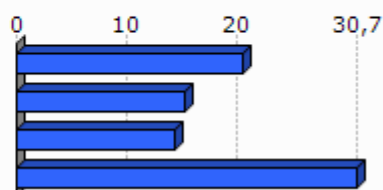

Unit.: %

Frantziako Barne Ministerioa, 2008

	1.Azkarate	2.Garazi-Baigorri herri elkargoa	3.Barnekaldea	4.Iparraldea
Eskualdeko hauteskundeetako abstentzioaren bilakaera (2004/10)	11,6	40,9	39,8	35,1
Legebiltzarreko hauteskundeetako abstentzioaren bilakaera (2007/12)	1,0	1,7	6,2	6,8
Lehendakaritza hauteskundeetako abstentzioaren bilakaera (2007/12)	22,7	20,8	24,7	31,5
Europar legebiltzarreko hauteskundeetako abstentzioaren bilakaera (2004/09)	21,9	-3,6	-3,4	-0,2

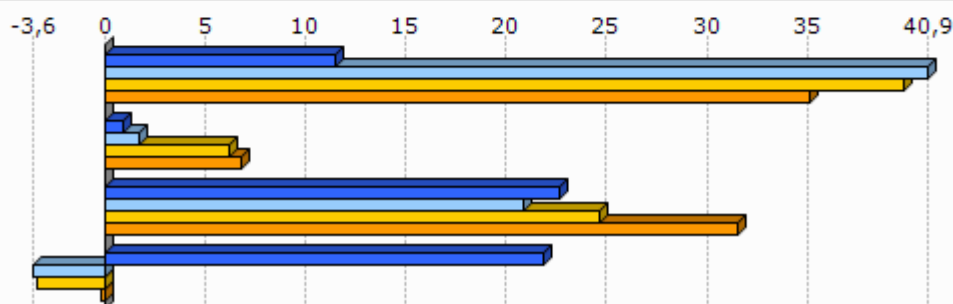

Unit.: %

Frantziako Barne Ministerioa, 2004/12

	Ezker muturreko alderdien hauteskundeen batz besteko presentzia	Ezkerreko alderdien hauteskundeen batz besteko presentzia	Alderdi abertzaleen hautesk undeen batz besteko presentzia	Eskuineko alderdien hautesk undeen batz besteko presentzia	Eskuin muturreko alderdien hautesk undeen batz besteko presentzia
1.Azkarate	1,5	31,9	21,2	41,5	1,5

Unit.: %

Frantziako Barne Ministerioa. Ekoizpen propioa., 2008/12

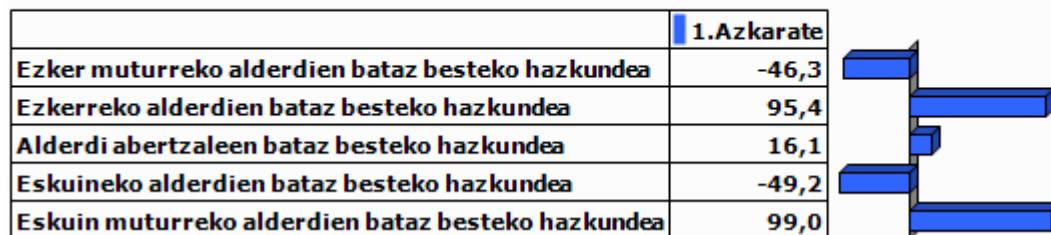

Unit.: %

Frantziako Barne Ministerioa. Ekoizpen propioa., 2001/12

9.0 harrak

GAZTEEN ETA EMAKUMEZKO GAZTEEN IRAUTE TASA

Gazteen iraute tasak eta emakumezko gazteen iraute tasak azken hamarkadako gazte kopuruaren hazkundera neurtzen dute. 1999 urteko 10 eta 19 urte bitarteko (emakumezko) gazteen kopurua 2009 urteko 20 eta 29 urte bitarteko (emakumezko) gazteen kopuruarekin alderatuz ekoizturiko adierazlea da, kasu bietan. Saldo positiboak zein negatiboak (emakumezko) gazteen erakartzea zein ihesa aditzera ematen digute.

LANGABEZIA

Enplegu bulegoetan langabetu gisa (A kategoria, Pôle emploi-ren sailkapenaren arabera) erregistraturiko pertsona kopurua aditzera ematen du.

Enplegua sustatzeko instituzioetan langabetu gisa erregistratzeko bi arrazoi erakusten dira hemen:

- Lan kaleratzeagatik: Arrazoi ezberdinetatik eratorri daitekeen egoera.
- Lan kontratu bukaeragatik: Epe mugatuko kontratu baten amaiera dela medio.

Badira langabetu gisa erregistratua egoteko egoera mota gehiago, hala nola, dimisioak eta lehenengo aldiz lan merkatura gerturatzen direnak, baina ez ditugu txostenean erantsi langabetu kopuru txikiak barnebiltzen baitituzte.

FORMAZIOA

Gizartearen formazioa INSEEren sailkapenean oinarritua dago baina hemen zabalago lantzen da. Ondorioz, 15 urtetik gorako jendetzak lortutako maila altueneko diploma aztertzen da hurrengo taulan ageri den baliokidetzen arabera:

GAINDEGIAko nomenklatura	INSEE ko nomenklatura
Diploma profesionalik gabeko biztanleria (% 15+ urte)	Pas de scolarité Aucun diplôme mais scolarité jusqu'en école primaire ou au collège Aucun diplôme mais scolarité au-delà du collège
Diploma gorenatzat, teknikalari diploma oinarritzkoa duen biztanleria (% 15+ urte)	Certificat c'études primaires BEPC, brevet élémentaire, brevet des collèges Certificat c'aptitudes professionnelles, brevet de compagnon Brevet d'études professionnelles
Diploma gorenatza, batxilergoa duen biztanleria (% 15+ urte)	Baccalauréat général, brevet supérieur Bac technologique ou professionnel, brevet professionnel ou de technicien, BEC, BEI, BEH, capacité en droit
Diploma gorenatza, goi mailako ikasketetako diploma duen biztanleria (% 15+ urte)	Diplôme universitaire de 1er cycle, BTS, DUT, diplôme des professions sociales ou de santé, d'infirmière(ier) Diplôme universitaire de 2ème ou 3ème cycle (y compris médecine, pharmacie, dentaire), diplôme d'ingénieur, d'une grande école, doctorat, etc.

ERRENTA

INSEEk udalerrri mailan errentaren datuak udalerrri handientzat soilik argitaratzen ditu sekretu estatistikoa dela medio. Hori dela eta, maiz ez dago udalerrri mailako daturik tauletan.

Kontsumo Unitatea (KU)

Errentaren inguruko datuak *Kontsumo Unitatearen* (Unité de Consommation–UC) arabera ageri dira.

Kontsumo Unitatea Ekonomi Lankidetzaren eta Garapenerako Erakundeak (ELGE) definitutako koefiziente batzuen arabera etxalde bakoitzean diren pertsonen kontsumoaren ponderazioz sortutako unitatea da. Koefiziente horiek honakoak dira:

- 1: etxaldeko lehen helduarentzat
- 0.5: hamalau urtetik gorako beste pertsonentzat
- 0.3: hamalau urtetik beherako haurrentzat

Errentaren datuak *Kontsumo Unitatean* arabera ematearen helburua etxaldeen arteko konposizio desorekak neutralizatzea da.

Mediana, dezilak eta errenta dezilen arteko distantzia

Errenta mediana eta errentaren lehen eta bederatzigarren dezila ageri da tauletan. Medianak errentaren arabera tamaina bereko bi multzotan banatzen du populazioa eta dezilek hamar zatitan banatzen dute. Lehen errenta dezilak errenta apalenak aditzera ematen ditu. Errenta dezilen arteko distantziak errenta banaketa desorekatuaren maila neurtzen du.

Errentaren jatorria

Errentaren jatorri posibleak lau dira:

- Lan sariak
- Diru laguntzak: erretiroen diru sartzak, pentsioak...
- Etekinak: horiek dira profesio liberalen diru sartzak
- Besteak (gehienbat ondasuneko diru sartzak): ondasunei esker egindako diru sartzak

ADINEKOAK

- Adinekoen bakartasun maila

Etxean bakarrik bizi den 65 urtetik gorako biztanleria kopurua aditzera ematen du, adin horretako ehun biztanleko.

- Zaharren menpekotasun indizea

65 urtetik gorako biztanleria kopurua aditzera ematen du, hauetaz arduratzeko adinean (15 eta 64 urte bitartean) dagoen ehun biztanleko.

GURASO BAKARREKO FAMILIAK

Familiaren definizioa

- Familia bat: Gutxienez etxalde batean bi pertsonen osatutako nukleo bat da. Honakoak dira aukerak:
 - bikote bat (eta bere haurrak baldin badira)
 - heldu bakar bat bere haurr(ar)ekin
- Familia baten seme/alabak: Pertsona bat familia baten seme edo alaba gisa aintzat hartzeko bikotekide gabe eta etxaldean haur propiorik gabe (baldin baditu) bizi behar da.

Guraso bakarreko familiak

Soilik 65 urte arteko guraso bakarreko familia monoparentalak aintzat hartu ditugu haurren zaintza eta erantzukizunerako zailtasunak izan ditzaketen familia unitateak kuantifikatzeko asmoz. Horrela, guraso bakarreko familietan non zaintza eta erantzukizunak kontrako norabidean izan daitezkeen alboratu ditugu.

JARDUERA EKONOMIKOA

Establezimenduen bertakotze tasa

Establezimenduen bertakotze tasak udalerriko establezimendu guztien artean egoitza nagusia Euskal Herrian dutenen ehunekoa aditzera ematen du.

Tokiko ekonomiara bideratutako enplegua

Ondasun eta zerbitzuen ekoizpenerako maila lokalean aurrera eramaten diren jarduerak dira eta hauen helburua tokiko biztanleen beharrak asetzear datza, izan bertakoa nahiz turista. Guztizko enpleguan tokiko ekonomiara bideratutako enpleguaren ehunekoa adierazten da.

Ekintzailetasun ekonomikoaren tasa

Ekintzailetasun ekonomikoaren tasak udalerriko establezimendu guztien artean egoitza nagusia udalerrian bertan dutenen ehunekoa aditzera ematen du

Biztanleria aktiboaren egituraren indizea

Biztanleria aktiboaren egituraren indizeak 15 eta 39 urte bitarteko ehun biztanle aktiboko 40 eta 64 urte bitarteko biztanle aktibo kopurua esaten digu. Biztanleria aktiboaren egituraren zahartze maila neurtzeko adierazlea da.

TOKIKO FISKALITATE ZUZENA**CFE**

Enpresei doakien zerga *Cotisation Foncière des Entreprises (CFE)* delakoa 2010 urtean ezarritako zerga da.

Herri elkargoen tokiko fiskalitate zuzena

Herri elkargoentzat, bi informazio ezarriak izan dira:

- Lehena, herri elkargoko lurraldean diren udalerrien zergaren bataz bestekoa, herriko etxeak finkatzen duen tasa herri elkargoko testuinguruan ikusteko.
- Bestea, herri elkargoak berak ezartzen duen zerga, informazio gehigarri bezala jarria ageri dena.

HAUTESKUNDEAK**Aintzat harturiko hauteskundeak**

Udalerrri mailako joera politikoaren azterketarako hauteskunde ezberdinetan lehen itzuliko emaitzak baliatuak izan dira. Horretarako, aniztasun politiko zabala erakusten duten hauteskundeak aintzat hartu dira. Hauteskunde mota bakoitzean izandako bilakaeraren neurketarako hauteskunde mota bakoitzeko azken bi deialdiak kontutan hartu dira.

Hona erabiliak izan diren hauteskundeak:

2001eko Udal hauteskundeen lehen itzulia	2008ko Udal hauteskundeen lehen itzulia
2007ko legebiltzarreko hauteskundeen lehen itzulia	2012ko Legebiltzarreko hauteskundeen lehen itzulia
2004ko Europar legebiltzarreko hauteskundeen lehen itzulia	2009ko Europar legebiltzarreko hauteskundeen lehen itzulia

Udalerrriko hauteskundeen kasuan, soilik 3.500 biztanletik gorako udalerrien emaitzak kontutan izan dira kopuru horren azpitik diren udalerrietan Frantziako hauteskunde sisteman indarrean den "panachage" delakoak ezinezkoa egiten baitu hautagaiak blokeen sailkapenetan txertatzea.

Alderdien sailkapena

Hauteskundeetan aurkezturiko hautagai zein alderdiak bost bloke handietan sailkatu ditugu joera politikoaren izaera zein honen bilakaera modu sintetikoan laburbiltzeko. Hurrengo taulan bost bloke horietan barnebildutako hautagaitzak zehaztuak dira eta ondoan hauteskunde bakoitzean hauentzat Frantziako Barne Ministerioak darabiltzan nomenklatura ageri da. ECO izen generikoa dutenak talde ezberdinetan banatuak izaten ahal dira hautagaiaren iritziz politikoaren arabera.

KODEA		IZENA	UDAL01	UDAL08	LEGISL07	LEGISL12	EUROP04	EUROP09
Ezker muturra	Ezker antikapitalista / komunista	Liste d'extrême-gauche	LXG	LEXG		EXG	LXG	LEXG
		LCR/FO/NPA			EXG			
		Liste du Parti Communiste			COM		LPC	
		Lutte Ouvrière			EXG			
		Liste du PCF et du Parti de gauche						LCOP
		Parti de Gauche						
Ezkerra	Beste	Eric Pététin				ECO		
	Ekologistak	Liste Europe Ecologie les Verts			VEC	VEC		
		Liste des Verts	LVE				LVE	LVEC
		Patit de la Nation Occitana			ECO			
	Ezker liberala	Liste du Parti socialiste		LSOC	SOC	SOC	LPS	LSOC
	Ezker zentristak	Parti Radical de Gauche						
Abertzaleak	Abertzaleak	Liste Union de la Gauche		LUG				
		Liste divers gauche	LDG	LDVG		DVG		LDVG
		Liste de Gauche	LGA					
Eskuina	Besteak	Liste régionaliste (EHBAI, EHA, EAJ-PNB, ...)	LRG	LREG	REG	REG	LRG	LREG
		Autre liste				AUT		LAUT
		Alliance écologique indépendante				ECO		
		MHAN			ECO			
	Zentrista kontserbadorea	Liste Divers		LDV			LDV	
	Eskuineko zentristak	Liste Chasse-Pêche-Nature et Traditions				CPNT		LCP
		Liste centre-MoDem			LCMD	UDFD		LCMD
		Liste le centre pour la france					CEN	
	Eskuineko bestak	Liste UDF						LUDF
		Liste divers droite	LDD	LDVD	DIV	DVD	LDD	LDVD
Liste de droite		LDR						
Parti Radical Valoisien					PRV			
Zentristak eta eskuin liberala	Liste Majorité-Centristes			LMC				
	Majorité-Nouveau Centre							
Eskuin liberala	Liste de la majorité présidentielle (UMP)		LMAJ	UMP	UMP	LUMF	LMAJ	
Eskuin muturra	Eskuin muturra	Liste du Front national			FN	FN	LFN	LFN
		Liste d'extrême-droite					LXD	LEXD

Hauteskunde emaitzen kalkulua

Bloke bakoitzeko bozka kopurua zenbatua izan da hauteskunde guztietan eta bakoitzaren pisua ehunekotan kalkulatu da (guztizko bozkekiko). Hortik bi operazio egin dira:

- Bloke bakoitzak hauteskunde mota bakoitzeko azken hauteskundeetan izandako bozka ehunekoen batz bestekoa. Hauteskunde horiek honakoak dira: 2008 urteko udal hauteskundeak, 2012 urteko Frantziako Legebiltzarreko hauteskundeak eta 2009 urteko Europar Legebiltzarreko hauteskundeak.

- Bestalde, bloke bakoitzak aurreko hauteskunde mota bakoitzeko izandako presentziaren hazkundera kalkulatu izan da. Azkenik, hazkunde horien bataz bestekoa kalkulatu izan da.

10.E

ranskina: Adierazle zerrenda

Biztanleria osoa (p. munic.)
Biztanleriaren hazkundera (p. munic.) 2006/09
Biztanleriaren hazkundera (p. munic.) 1999/2009
Amatasun indizea
Bizitza proiektuak garatzeko adinekoren iraute eta erakargarritasun tasa
Friz indizea
Zahartze indizea
Emakumezkotasun indizea (15-64)
Jarduera tasa
Emakumezkoen jarduera tasa
Biztanleria aktiboaren hazkundera (1999/2009)
Langabetu kopurua
Langabetuen hazkundera (2007/11)
Emakumezko langabetuak, langabetu guztiekiko
50 eta + urteko langabetuak, langabetu guztiekiko
50 eta + urteko langabetuen hazkundera (2007/11)
Lan-kaleraketagatik langabezia egoeran
Kontratu amaieragatik langabezia egoeran
Laborari aktiboaren presentzia
Laborari aktiboaren hazkundera (1999/2009)
Enpresa buru, artisau eta merkatari aktiboaren presentzia
Enpresa buru, artisau eta merkatari aktiboaren hazkundera (1999/2009)
Kudeatzaile eta lanbide intelektuak aktiboaren presentzia
Kudeatzaile eta lanbide intelektuak aktiboaren hazkundera (1999/2009)
Tarteko lanbideak aktiboaren presentzia
Tarteko lanbideak aktiboaren hazkundera (1999/2009)
Enpleguak aktiboaren presentzia
Enpleguak aktiboaren hazkundera (1999/2009)
Langileak aktiboaren presentzia
Langileak aktiboaren hazkundera (1999/2009)
Diploma profesionalik gabeko biztanleriaren presentzia
Teknikalari diploma oinarrikoa duen biztanleriaren presentzia
Batxilergoa duen biztanleriaren presentzia
Goi mailako ikasketetako diploma duen biztanleriaren presentzia
Errenta mediana (kontsumo unitateko)
Errentaren lehen dezila (kontsumo unitateko)
Errentaren bederatzigarren dezila (kontsumo unitateko)
Errenta dezilen arteko distantzia (kontsumo unitateko)
Lan-sariak guztizko errentan
Diru laguntzak guztizko errentan
Etekinak guztizko errentan
Besteak (gehienbat ondasuneko diru sartzak) guztizko errentan
Bataz besteko lan-saria orduko (denb. osoko lanaldian)
Emakumezkoen lan-saria gizonenakoa (denb. osoko lanaldian)
Bataz besteko lan sariaren hazkundera (denb. osoko lanaldian)
Gazteen iraute tasa
Emakumezko gazteen iraute tasa
Gazte langabetuak (<25 urte) langabetu guztiekiko
Gazte langabetuen hazkundera (<25 urte)
Gizonezko gazteen (18-25) bataz besteko lan-saria orduko (denb. osoko lanaldian)
Emakumezko gazteen (18-25) bataz besteko lan-saria orduko (denb. osoko lanaldian)

65 urtetik gorako biztanleak etxean bakarrik
75 urtetik gorako biztanleak etxean bakarrik
Adineko biztanleen bakartasun maila (>65 urte)
Zaharren menpekotasun indizea
Guraso bakarreko (<65 urte) familia nuklearrak
Guraso bakarreko (<65 urte) familia nuklearren proportzioa
Guraso bakarreko (<65 urte) familia nuklearren emakumezotasuna
Guraso bakarreko haur kopurua (0-24 urte bitartean)
Guraso bakarreko haur kopuruaren proportzioa (0-24 urte bitartean)
Establezimendu kopurua
Lehen sektoreko establezimenduen proportzioa
Industria sektoreko establezimenduen proportzioa
Eraikuntza sektoreko establezimenduen proportzioa
Zerbitzuen sektoreko establezimenduen proportzioa
Establezimenduen bertakotutze tasa
Jarduera industrialeko teknologia maila handia
Jarduera industrialeko teknologia maila ertain-handia
Jarduera industrialeko teknologia maila ertain-txikia
Jarduera industrialeko teknologia maila txikia
Biztanleria aktiboaren egituraren indizea
Hurrengo hamarkadan erretiroa hartu behar duen langilegoa
Udalerrian bizi diren landunak, udalerriko lanpostuekiko
Udalerrian bizi eta lan egiten duten landunak, udalerriko landunekiko
Tokiko ekonomiara bideratutako enplegua
Tokiko ekonomiara bideratutako enpleguaren hazkundea (1999/2009)
Ekintzailetasun ekonomikoaren tasa
Autonomoen tasa
Ustiategi kopurua
Ustiategien hazkunde gordina (2000/10)
Ustiategien hazkundea (2000/10)
Ustiategien batz besteko NAE azalera
NAE azaleraren hazkundea (2000/10)
Batz besteko produkzio gordina ustiategiko
Oinordegabeko 50 urtetik gorako ustiategi-buruak
NATURA 2000 eremua
ZNIEFF I eremua
ZNIEFF II eremua
Lurraren artifizializazioa
Lur artifizializazioaren hazkundea (2000/06)
Lur artifizializazioaren hazkundea (1990/2000)
PLHaren presentzia
PLHa duten herriak (%)
Hirigintza arautzeko planen presentzia
Hirigintza dokumenturik gabeko herriak (%)
Lurralde Koherentziarako Planen presentzia (SCOT)
Lurralde Koherentziarako Plana duten herriak (%)
Baimendutako etxebizitza eraikuntzen batz besteko kopurua urtero (2002/07)
Baimendutako etxebizitza eraikuntzen batz besteko kopurua urtero (2008/12)
Baimendutako etxebizitza eraikuntzen batz besteko azalera urtero (2002/07)
Baimendutako etxebizitza eraikuntzen batz besteko azalera urtero (2008/12)
Etxebizitza parkearen hazkundea (1999/2009)
Bigarren etxebizitzaren hazkundea (1999/2009)
Bigarren etxebizitzaren presentzia
Etxebizitza hutsen presentzia

Etxebizitzen batz besteko prezioa
Etxebizitza sozialen tasa (datu ofiziala)
Etxebizitza sozialen tasa (guztizko etxebizitza parkearekiko)
Etxebizitza soziala kopuruaren batz besteko hazkundera (2001/07)
Etxebizitza soziala kopuruaren batz besteko hazkundera (2008/10)
Garraio publikoaren lotura kopurua
Osasun zentro azpiegitura gertuenera errepide bidezko distantzia
Ospital gertuenera errepide bidezko distantzia
Txikizkako merkataritza gertuenera errepide bidezko distantzia
Janarizko txikizkako merkataritza gertuenera errepide bidezko distantzia
Finantza bulego gertuenera errepide bidezko distantzia
Etxebizitzei ezarritako zerga (TH)
Etxebizitzei ezarritako zergaren urteko batz besteko hazkundera (TH) (2008/12)
Eraikitako lurrei ezarritako zerga (TFB)
Eraikitako lurrei ezarritako zergaren urteko batz besteko hazkundera (TFB) (2008/12)
Eraiki gabeko lurrei ezarritako zerga (TFNB)
Eraiki gabeko lurrei ezarritako zergaren urteko batz besteko hazkundera (TFNB) (2008/12)
Enpresei ezarritako zerga (CFE)
Elkarteen dentsitatea (mila biztanleko)
Euskararen ezagutza tasa
Euskararen erabilera sozialaren tasa
Euskarazko matrikulazio tasa lehen hezkuntzan
Euskarazko Haur Hezkuntza-Lehen Hezkuntza azpiegitura gertuenera errepide bidezko distantzia
Haur Hezkuntza-Lehen Hezkuntza azpiegitura gertuenera errepide bidezko distantzia
Euskarazko bigarren hezkuntzako azpiegitura gertuenera errepide bidezko distantzia
Bigarren hezkuntzako azpiegitura gertuenera errepide bidezko distantzia
Euskaltegi gertuenera errepide bidezko distantzia
2008ko udal hauteskundeetako abstentzio maila
Eskualdeko hauteskundeetako abstentzioaren bilakaera (2004/10)
Legebiltzarreko hauteskundeetako abstentzioaren bilakaera (2007/12)
Lehendakaritza hauteskundeetako abstentzioaren bilakaera (2007/12)
Europar legebiltzarreko hauteskundeetako abstentzioaren bilakaera (2004/09)
Ezker muturreko alderdien hauteskundeen batz besteko presentzia
Ezkerreko alderdien hauteskundeen batz besteko presentzia
Alderdi abertzaleen hauteskundeen batz besteko presentzia
Eskuineko alderdien hauteskundeen batz besteko presentzia
Eskuin muturreko alderdien hauteskundeen batz besteko presentzia
Ezker muturreko alderdien batz besteko hazkundera
Ezkerreko alderdien batz besteko hazkundera
Alderdi abertzaleen batz besteko hazkundera
Eskuineko alderdien batz besteko hazkundera
Eskuin muturreko alderdien batz besteko hazkundera

11.U

dalerriko oharrak

	1.Azkarate
Langabetuen hazkundera (2007/11)	2007 urtean ez zegoen langabeturik
Emakumezko langabetuak, langabetu guztiekiko	
50 eta + urteko langabetuak, langabetu guztiekiko	
50 eta + urteko langabetuen hazkundera (2007/11)	2007 urtean ez zegoen langabeturik
Lan-kaleraketagatik langabezia egoeran	Daturik ez
Kontratu amaieragatik langabezia egoeran	Daturik ez
Laborari aktiboen hazkundera (1999/2009)	
Enpresa buru, artisau eta merkataritza aktiboen hazkundera (1999/2009)	1999 urtean ez zegoen mota horretako KSPdun landunik
Kudeatzaile eta lanbide intelektualak aktiboen hazkundera (1999/2009)	
Tarteko lanbideak aktiboen hazkundera (1999/2009)	
Enpleguak aktiboen hazkundera (1999/2009)	
Langileak aktiboen hazkundera (1999/2009)	
Gazteen iraute tasa (10-19 urte)	
Emakumezko gazteen iraute tasa	
Gazte langabetuak (<25 urte) langabetu guztiekiko	
Gazte langabetuen hazkundera (<25 urte)	2007 urtean ez zegoen langabeturik
Guraso bakarreko (<65 urte) familia nuklearren emakumezko tasa	
Jarduera industrialeko teknologia maila handia	
Jarduera industrialeko teknologia maila ertain-handia	
Jarduera industrialeko teknologia maila ertain-txikia	
Jarduera industrialeko teknologia maila txikia	
Ustiategi kopurua	
Oinordegabeko 50 urtetik gorako ustiategi-buruak	
Lur artifizializazioaren hazkundera (2000/06)	
Lur artifizializazioaren hazkundera (1990/2000)	
Etxebizitzaren batz besteko prezioa	

12.Herri elkargoko oharrak

	50 eta + urteko langabetuen hazkundera (2007/11)	Gazte langabetuen hazkundera (<25 urte)
2.Garazi-Baigorri herri elkargoa	2007 urtean ez zegoen langabeturik.	

Sustatzailea: GAINDEGIA



Ipar Euskal Herriko udalerriak, aldagai sozio ekonomikoen arabera 2013

Egileak

Txomin Poveda eta Asier Otxoa de Retana

BAIGORRI

AURKIBIDEA

1. Demografia
2. Gizarte errealitatea eta bizi baldintzak
3. Jarduera ekonomikoa
4. Lurralde antolamendua eta hirigintza
5. Etxebizitza
6. Azpiegiturak eta zerbitzuen irisgarritasuna
7. Tokiko fiskalitate zuzena
8. Tokiko nortasuna eta joera politikoa
9. Oharrak
10. Eranskinak: Adierazle zerrenda
11. Udalerrri oharrak
12. Herri elkargoko oharrak

1. Demografia

1.1 Biztanleria lurraldean

	1.Baigorri	2.Garazi-Baigorri herri elkargoa	3.Barnekaldea	4.Iparraldea	5.Euskal Herria
Biztanleria osoa (p. munic.)	1 601	12 253	41 532	289 543	3 127 326

Unit.: Kopuru gordina
INSEE eta INE

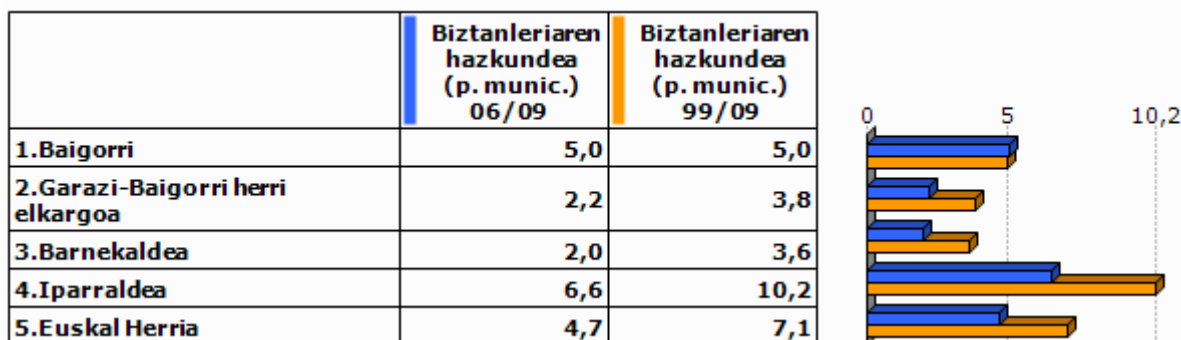

Unit.: %
INSEE eta INE, 2006/2009 eta 1999/2009

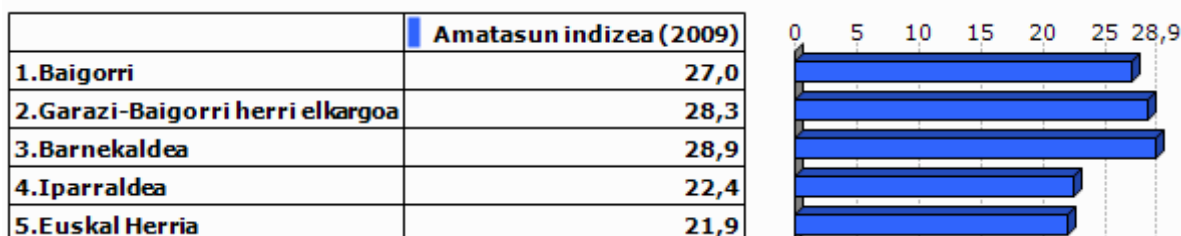

Unit.: %
INSEE eta INE, 2009



Unit.: %
INSEE eta INE. Ekoizpen propioa., 1999/2009

1.2 Biztanleriaren egitura

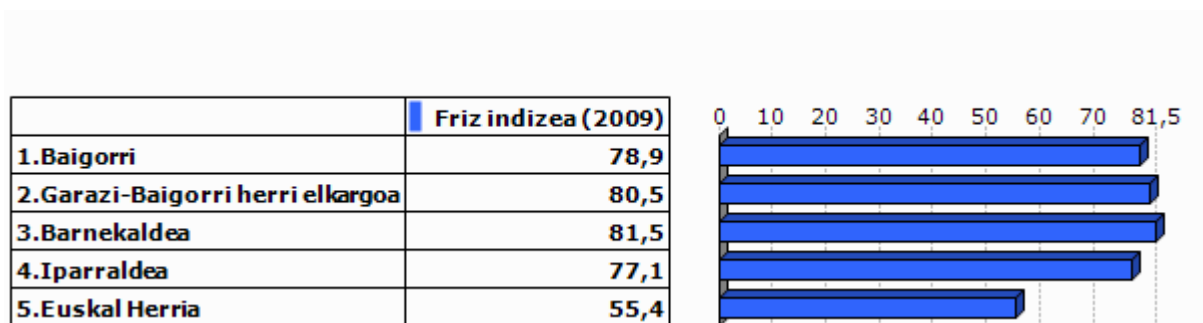

Unit.: %
INSEE eta INE, 2009



Unit.: %
INSEE eta INE, 2009

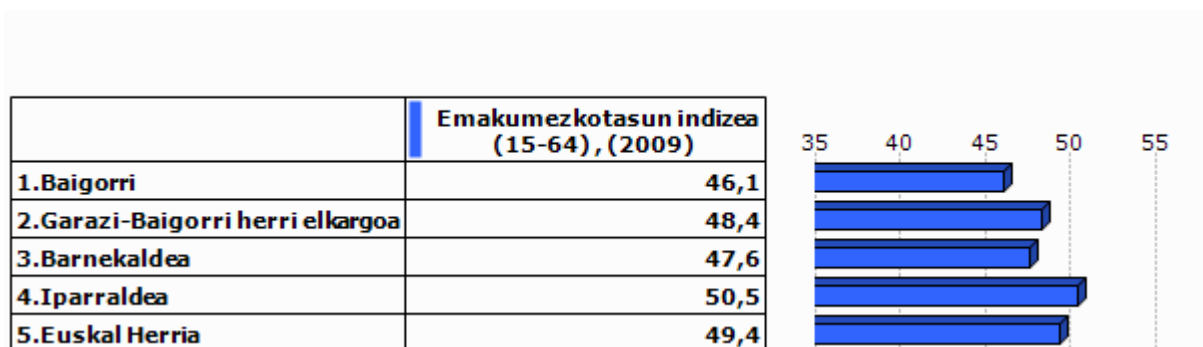

Unit.: %
INSEE eta INE, 2009

2.Gizarte errealitatea eta bizi baldintzak

2.1 Jarduera eta enplegua

	Jarduera tasa (2009)	Emakum ezkoen jarduera tasa (2009)
1.Baigorri	71,7	68,6
2.Garazi-Baigorri herri elkargoa	72,9	69,9
3.Barnekaldea	72,8	70,3
4.Iparraldea	71,7	68,9
5.Euskal Herria	72,9	67,0



Unit.: %
INSEE eta INE, 2009

	Biztanleria aktiboaren hazkundera (1999/2009)
1.Baigorri	9,3
2.Garazi-Baigorri herri elkargoa	8,9
3.Barnekaldea	5,5
4.Iparraldea	13,0
5.Euskal Herria	13,8

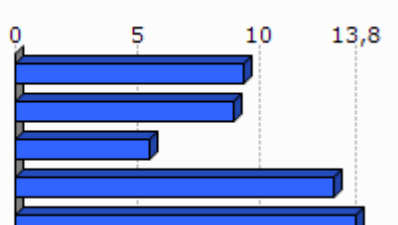

Unit.: %
INSEE eta INE, 1999/2009

2.2 Langabezia

	1.Baigorri	2.Garazi-Baigorri herri elkargoa	3.Barnekaldea	4.Iparraldea	5.Euskal Herria
Langabetu kopurua (2011)	34	302	892	12 479	201 708

Unit.: Kopuru gordina
Pôle emploi eta Espainiako Enplegu eta Gizarte Segurantza Ministerioa, 2011

	Langabetuen hazkundera (2007/11)
1.Baigorri	70,0
2.Garazi-Baigorri herri elkargoa	108,3
3.Barnekaldea	62,5
4.Iparraldea	43,9
5.Euskal Herria	92,1

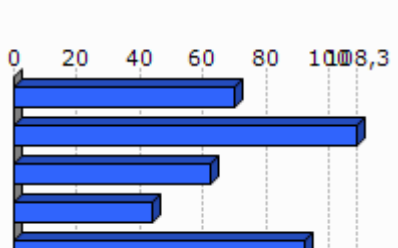

Unit.: %
Pôle emploi eta Espainiako Enplegu eta Gizarte Segurantza Ministerioa, 2007/2011

	Emakumezko langabetuak, langabetu guztiekiko (2011)
1. Baigorri	47,1
2. Garazi-Baigorri herri elkargoa	35,8
3. Barnekaldea	31,8
4. Iparraldea	48,8
5. Euskal Herria	50,7

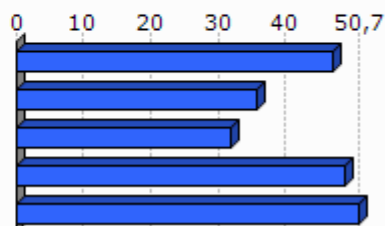

Unit.: %

Põle emploi eta Espainiako Enplegu eta Gizarte Segurantzza Ministerioa, 2011

	50 eta + urtelako langabetuak, langabetu guztiekiko (2011)	50 eta + urtelako langabetuen hazkundera (2007/11)
1. Baigorri	14,7	
2. Garazi-Baigorri herri elkargoa	10,9	
3. Barnekaldea	8,5	100,0
4. Iparraldea	18,3	85,8
5. Euskal Herria	38,8	86,1

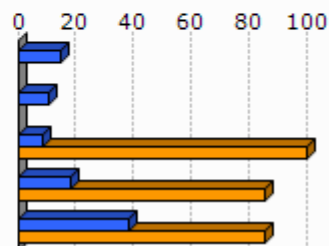

Unit.: %

Põle emploi eta Espainiako Enplegu eta Gizarte Segurantzza Ministerioa, 2007/2011

	Lan-kalera ketagatik langabezia egoeran (2011)	Kontratu amaieragatik langabezia egoeran (2011)
1. Baigorri	0,0	100,0
2. Garazi-Baigorri herri elkargoa	8,6	91,4
3. Barnekaldea	10,9	87,4
4. Iparraldea	25,2	66,3

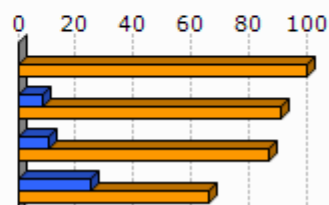

Unit.: %

Põle emploi, 2011

2.3 Katgoria Sozio-Profesionala eta formazio maila

	Laborari aktiboen presentzia (2009)	Laborari aktiboen hazkundera (1999/2009)
1. Baigorri	9,5	-57,1
2. Garazi-Baigorri herri elkargoa	17,5	-19,8
3. Barnekaldea	15,9	-24,0
4. Iparraldea	3,2	-23,7

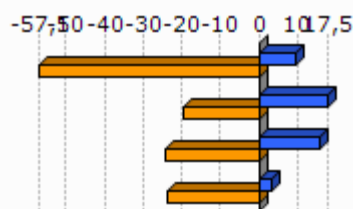

Unit.: %
INSEE, 1999/2009

	Enpresa buru, artisau eta merkatarik aktiboen presentzia (2009)	Enpresa buru, artisau eta merkatarik aktiboen hazkundera (1999/2009)
1. Baigorri	12,4	93,0
2. Garazi-Baigorri herri elkargoa	9,9	18,0
3. Barnekaldea	8,8	5,9
4. Iparraldea	8,8	2,8

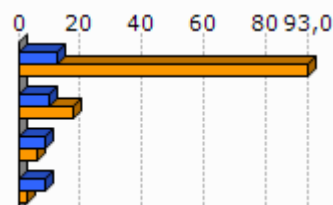

Unit.: %
INSEE, 1999/2009

	Kudeatzaile eta lanbide intelektualak aktiboen presentzia (2009)	Kudeatzaile eta lanbide intelektualak aktiboen hazkundera (1999/2009)
1. Baigorri	7,3	2,2
2. Garazi-Baigorri herri elkargoa	5,8	24,1
3. Barnekaldea	6,0	46,1
4. Iparraldea	11,6	30,0

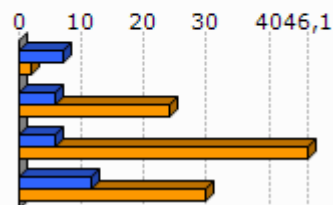

Unit.: %
INSEE, 1999/2009

	Tarteko lanbideak aktiboen presentzia (2009)	Tarteko lanbideak aktiboen hazkundera (1999/2009)
1.Baigorri	22,6	32,0
2.Garazi-Baigorri herri elkargoa	17,2	20,6
3.Barnekaldea	18,2	28,2
4.Iparraldea	25,5	26,2

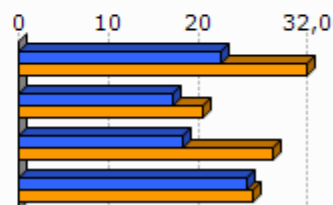

Unit.: %
INSEE, 1999/2009

	Enplegatuak aktiboen presentzia (2009)	Enplegatuak aktiboen hazkundera (1999/2009)
1.Baigorri	30,7	48,0
2.Garazi-Baigorri herri elkargoa	26,8	6,6
3.Barnekaldea	24,1	-0,7
4.Iparraldea	31,6	1,6

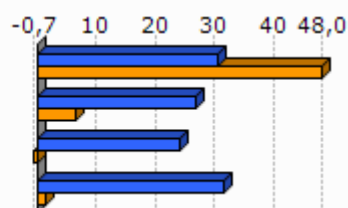

Unit.: %
INSEE, 1999/2009

	Langileak aktiboen presentzia (2009)	Langileak aktiboen hazkundera (1999/2009)
1.Baigorri	17,5	-1,9
2.Garazi-Baigorri herri elkargoa	22,9	-2,9
3.Barnekaldea	27,3	-7,5
4.Iparraldea	20,3	-3,4

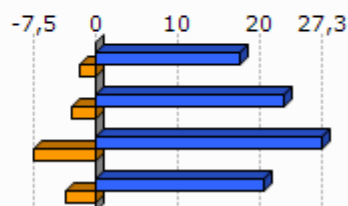

Unit.: %
INSEE, 1999/2009

	Diploma profesionalik gabeko biztanleriaren presentzia (2008)	Teknikalari diploma oinarrikoa duen biztanleriaren presentzia (2008)	Batxilergoa duen biztanleriaren presentzia (2008)	Goi mailako ikasketetako diploma duen biztanleriaren presentzia (2008)
1.Baigorri	36,4	31,9	13,4	18,2
2.Garazi-Baigorri herri elkargoa	40,2	27,9	15,1	16,8
3.Barnekaldea	41,2	28,3	14,2	16,3
4.Iparraldea	32,7	26,7	17,1	23,6

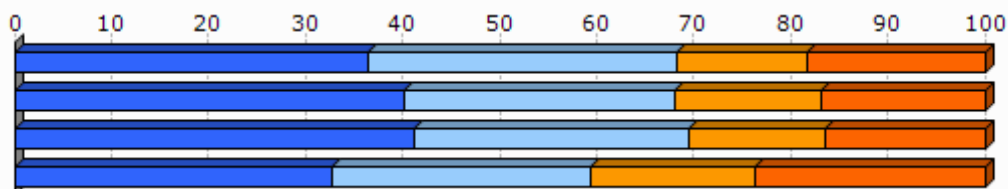

Unit.: %
INSEE, 2008

2.4 Errenta

	1.Baigorri	2.Garazi-Baigorri herri elkargoa
Errenta mediana (kontsumo unitateko), (2010)	16 999	16 037
Errentaren bederatzigarren dezila (kontsumo unitateko), (2010)		30 338
Errentaren lehen dezila (kontsumo unitateko), (2010)		6 793

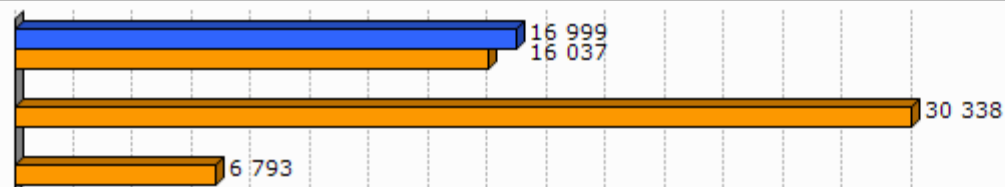

Unit.: €
INSEE, 2010

	Errenta dezilen arteko distantzia (kontsumo unitateko), (2010)
1.Baigorri	
2.Garazi-Baigorri herri elkargoa	4,5

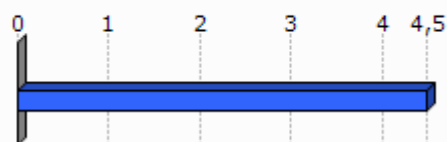

Unit.: Unitate gabekoa
INSEE, 2010

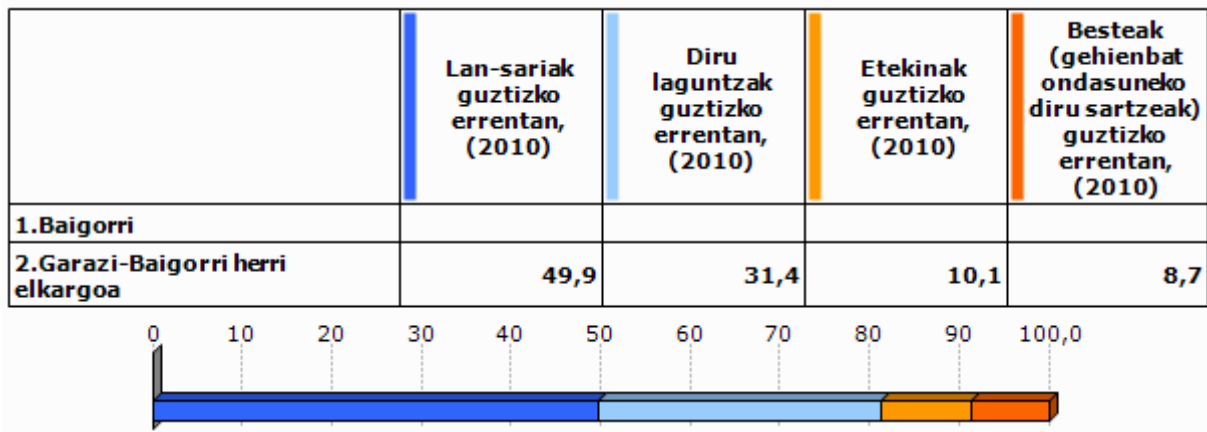

Unit.: %
INSEE, 2010

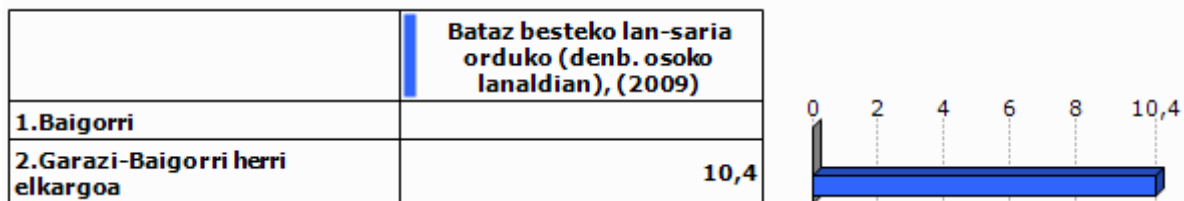

Unit.: €
INSEE, 2009

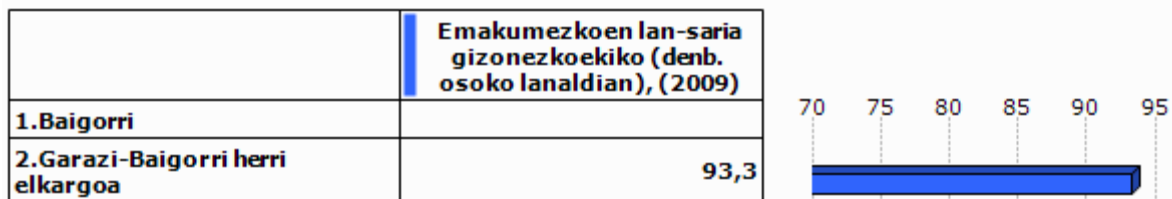

Unit.: %
INSEE, 2009

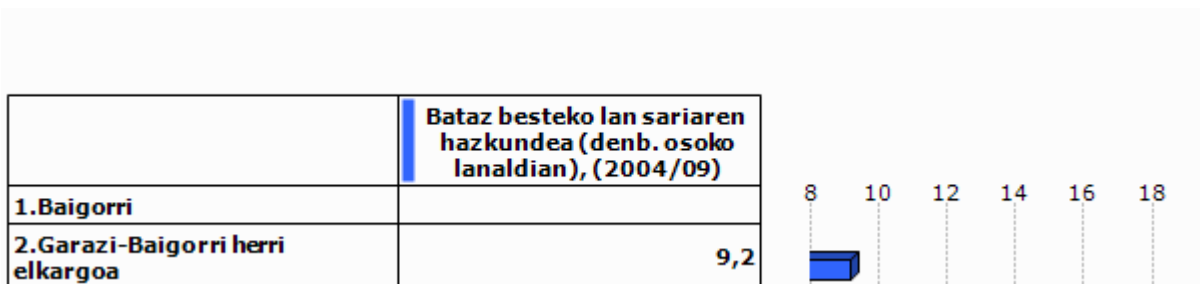

Unit.: %
INSEE, 2004/2009

2.5 Arrisku ekonomikoaren menpeko giza talde nagusiak

Gazteak

	Gazteen iraute tasa, (1999/2009)	Emakumezko gazteen iraute tasa, (1999/2009)
1. Baigorri	-17,1	-27,2
2. Garazi-Baigorri herri elkargoa	-10,5	-12,8
3. Barnekaldea	-16,9	-19,8
4. Iparraldea	-4,8	-3,8
5. Euskal Herria	15,3	15,5

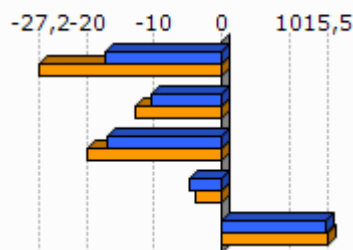

Unit.: %
INSEE eta INE. Ekoizpen propioa., 1999/2009

	Gazte langabetuak (<25 urte) langabetu guztiekiko (2011)	Gazte langabetuen hazkundera (<25 urte) (2007/11)
1. Baigorri	14,7	0,0
2. Garazi-Baigorri herri elkargoa	6,3	58,3
3. Barnekaldea	6,2	34,1
4. Iparraldea	14,6	45,2
5. Euskal Herria	9,0	102,5

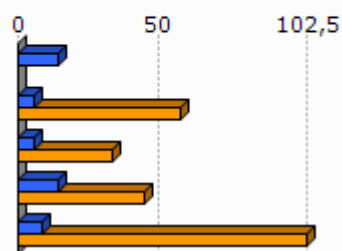

Unit.: %
Pôle emploi eta Espainiako Enplegu eta Gizarte Segurantza Ministerioa, 2007/2011

	1. Baigorri	2. Garazi-Baigorri herri elkargoa
Emakumezko gazteen (18-25) batz besteko lan-saria orduko (denb. osoko lanaldian), (2009)		8,3
Gizonezko gazteen (18-25) batz besteko lan-saria orduko (denb. osoko lanaldian), (2009)		8,5

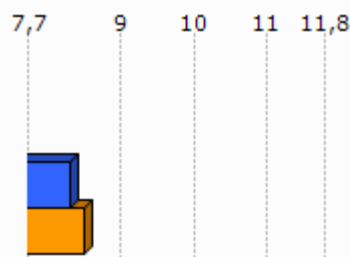

Unit.: €
INSEE, 2009

Adinekoak

	1.Baigorri	2.Garazi-Baigorri herri elkargoa	3.Barnekaldea	4.Iparraldea
65 urtetik gorako biztanleak etxean bakarrik, (2009)	74	661	2 422	19 864
75 urtetik gorako biztanleak etxean bakarrik, (2009)	49	369	1 524	12 683

Unit.: Kopuru gordina
INSEE, 2009

	Adineko biztanleen bakartasun maila (>65 urte), (2009)	Zaharren menpekotasun indizea, (2009)
1.Baigorri	17,6	43,6
2.Garazi-Baigorri herri elkargoa	22,8	39,5
3.Barnekaldea	24,6	39,4
4.Iparraldea	31,4	35,1
5.Euskal Herria		29,7

Unit.: %
INSEE eta INE, 2009

Guraso bakarreko familiak

	1.Baigorri	2.Garazi-Baigorri herri elkargoa	3.Barnekaldea	4.Iparraldea
Guraso bakarreko (<65 urte) familia nuklearrak, (2009)	61	273	856	9 983

Unit.: Kopuru gordina
INSEE, 2009

	Guraso bakarreko (<65 urte) familia nuklearren proportzioa, (2009)	Guraso bakarreko (<65 urte) familia nuklearren emakumezkotasuna, (2009)
1.Baigorri	13,8	73,3
2.Garazi-Baigorri herri elkargoa	8,2	78,0
3.Barnekaldea	7,4	77,0
4.Iparraldea	12,5	83,0

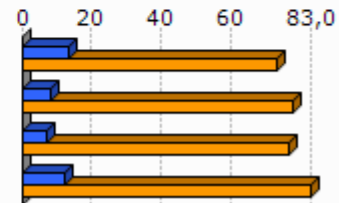

Unit.: %
INSEE, 2009

	1.Baigorri	2.Garazi-Baigorri herri elkargoa	3.Barnekaldea	4.Iparraldea
Guraso bakarreko haur kopurua (0-24 urte bitartean), (2009)	61	313	931	11 658

Unit.: Kopuru gordina
INSEE, 2009

	Guraso bakarreko haur kopuruaren proportzioa (0-24 urte bitartean), (2009)
1.Baigorri	20,3
2.Garazi-Baigorri herri elkargoa	12,1
3.Barnekaldea	11,1
4.Iparraldea	19,8

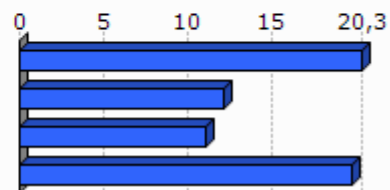

Unit.: %
INSEE, 2009

3. Jarduera ekonomikoa

3.1 Ehun ekonomikoa

	1.Baigorri	2.Garazi-Baigorri herri elkargoa	3.Barnekaldea	4.Iparaldea	5.Euskal Herria
Establezimendu kopurua (2013-01)	153	1 179	3 839	22 899	243 998

Unit.: Kopuru gordina
SIRENE, DIRAE eta CAMERDATA, 2013-01

	Lehen sektoreko establezimenduen proportzioa (2013-01)	Industria sektoreko establezimenduen proportzioa (2013-01)	Eraikuntza sektoreko establezimenduen proportzioa (2013-01)	Zerbitzuen sektoreko establezimenduen proportzioa (2013-01)
1.Baigorri	20,9	7,8	8,5	62,7
2.Garazi-Baigorri herri elkargoa	20,7	9,5	6,8	63,0
3.Barnekaldea	24,5	10,7	7,3	57,5
4.Iparaldea	6,3	6,1	8,0	79,6
5.Euskal Herria	3,3	8,3	13,9	74,5

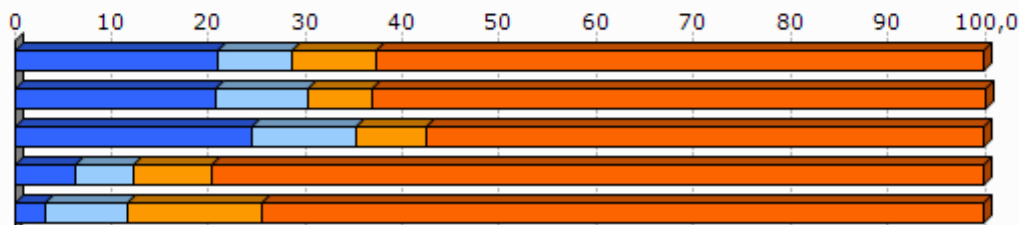

Unit.: %
SIRENE, DIRAE eta CAMERDATA, 2013-01

	Establezimenduen bertakotutze tasa (2013-01)
1.Baigorri	97,4
2.Garazi-Baigorri herri elkargoa	96,4
3.Barnekaldea	96,3
4.Iparaldea	89,8
5.Euskal Herria	90,6

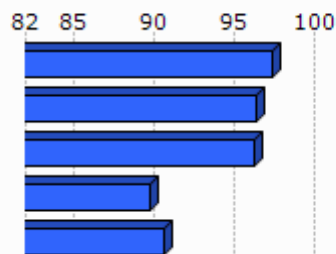

Unit.: %
SIRENE, DIRAE eta CAMERDATA. Ekoizpen propioa., 2013-01

	Jarduera industrialeko teknologia maila handia (2013-01)	Jarduera industrialeko teknologia maila ertain-handia (2013-01)	Jarduera industrialeko teknologia maila ertain-txikia (2013-01)	Jarduera industrialeko teknologia maila txikia (2013-01)
1. Baigorri	0,0	0,0	16,7	83,3
2. Garazi-Baigorri herri elkargoa	0,0	1,8	12,5	85,7
3. Barnekaldea	1,0	2,5	22,7	73,9
4. Iparraldea	1,8	10,2	24,8	63,2
5. Euskal Herria	1,8	15,6	44,0	38,6

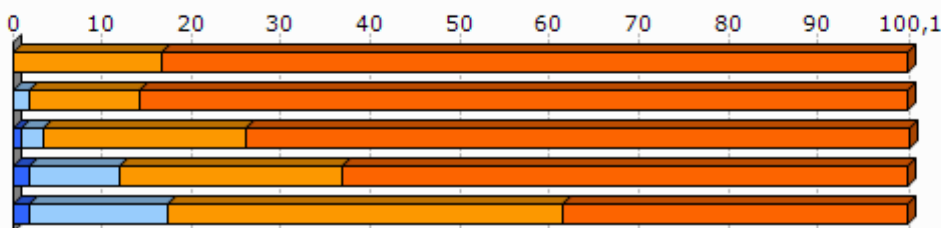

Unit.: %
SIRENE, DIRAE eta CAMERDATA, 2013-01

3.2 Giza lan eskua

	Biztanleria aktiboaren egituraren indizea (2009)	Hurrengo hamarkadan erretiroa hartu behar duen langilegoa (2009)
1. Baigorri	44,1	38,9
2. Garazi-Baigorri herri elkargoa	31,6	36,2
3. Barnekaldea	31,3	36,2
4. Iparraldea	32,0	33,5
5. Euskal Herria		13,3

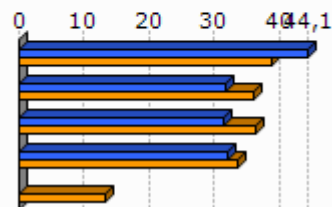

Unit.: %
INSEE eta INE, 2009

	Udalerrian bizi diren landunak, udalerriko lanpostuekiko (2009)	Udalerrian bizi eta lan egiten duten landunak, udalerriko landunekiko (2009)
1. Baigorri	-10,4	55,4
2. Garazi-Baigorri herri elkargoa	-12,6	42,6
3. Barnekaldea	-9,4	40,3
4. Iparraldea	0,3	37,0

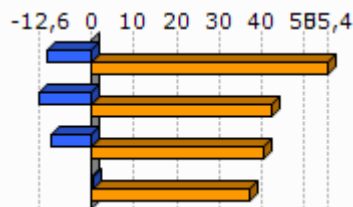

Unit.: %
INSEE, 2009

	Tokiko ekonomiara bideratutako enplegua (2009)	Tokiko ekonomiara bideratutako enpleguaren hazkundera (1999/2009)
1. Baigorri	62,7	2,1
2. Garazi-Baigorri herri elkargoa	59,7	-2,1
3. Barnekaldea	54,9	-4,4
4. Iparraldea	70,2	-2,1

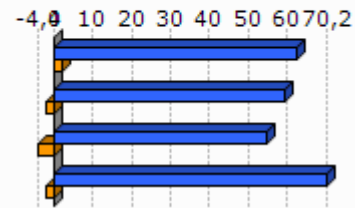

Unit.: %
INSEE, 1999/2009

	Ekintzaitetasun ekonomikoaren tasa (2013-01)
1. Baigorri	89,5
2. Garazi-Baigorri herri elkargoa	88,1
3. Barnekaldea	89,0
4. Iparraldea	84,0
5. Euskal Herria	84,0

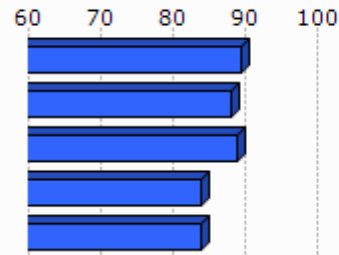

Unit.: %
SIRENE, DIRAE eta CAMERDATA, 2013-01

	Autonomoen tasa (2013-01)
1. Baigorri	29,5
2. Garazi-Baigorri herri elkargoa	31,6
3. Barnekaldea	27,9
4. Iparraldea	17,7
5. Euskal Herria	19,0

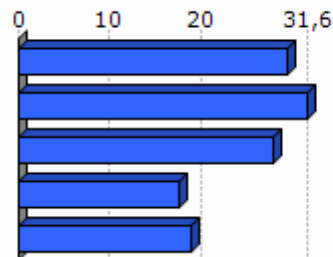

Unit.: %
SIRENE eta Espainiako Enplegu eta Gizarte Segurantzaren Ministerioa. Ekoizpen propioa., 2013-01

3.3 Laborantza

	Ustiategi kopurua (2010)	Ustiategiaren hazkundera (2000/10)
1. Baigorri	84	-26
2. Garazi-Baigorri herri elkargoa	875	-157
3. Barnekaldea	2 863	-445
4. Iparraldea	4 453	-1 415
5. Euskal Herria	37 090	-34 609

Unit.: Kopuru gordina
Frantziako Laborantza, Nekazaritzako Elikagaien eta Basoen Ministerioa eta INE, 2000/10

	Ustategien hazkundera (2000/10), (Unit.: %)	Bataz besteko produkzio gordina ustategiko (2010)
1.Baigorri	-23,6	66,6
2.Garazi-Baigorri herri elkargoa	-15,2	52,3
3.Barnekaldea	-13,5	51,8
4.Iparraldea	-25,6	49,7
5.Euskal Herria	-48,3	

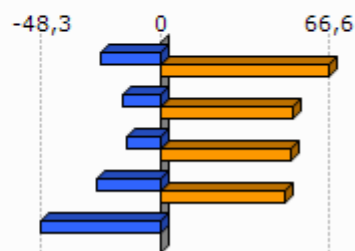

Unit.: K€

Frantziako Laborantza, Nekazaritzako Elikagaien eta Basoen Ministerioa eta INE, 2000/10

Frantziako Laborantza, Nekazaritzako Elikagaien eta Basoen Ministerioa, 2010

	Ustategien bataz besteko NAE azalera (2010)	NAE azalaren hazkundera (2000/10)
1.Baigorri	26,8	-12,7
2.Garazi-Baigorri herri elkargoa	26,6	-6,1
3.Barnekaldea	31,4	-6,9
4.Iparraldea	28,1	-9,6
5.Euskal Herria	23,5	-13,7

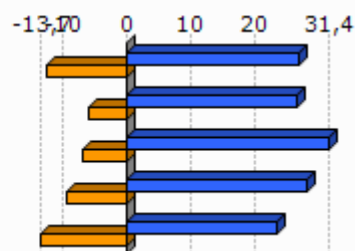

Unit.: Unit.: Ha/ustategiko; %

Frantziako Laborantza, Nekazaritzako Elikagaien eta Basoen Ministerioa eta INE, 2000/10

	Oinordegabeko 50 urtetik gorako ustategi-buruak (2010)
1.Baigorri	26,2
2.Garazi-Baigorri herri elkargoa	23,5
3.Barnekaldea	23,4
4.Iparraldea	27,9

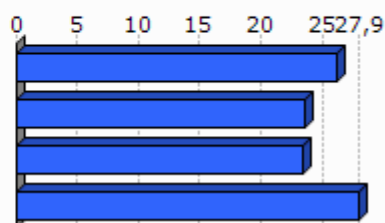

Unit.: %

Frantziako Laborantza, Nekazaritzako Elikagaien eta Basoen Ministerioa, 2010

4. Lurralde antolamendua eta hirigintza

4.1 Lurralde antolamendua

	NATUR A2000 eremua (2013-05)	ZNIEFF I eremua (2010)	ZNIEFF II eremua (2010)
1. Baigorri	79,3	0,0	71,0
2. Garazi-Baigorri herri elkargoa	50,4	4,1	58,0
3. Barnekaldea	24,8	6,3	38,2
4. Iparraldea	23,9	6,0	33,1

Unit.: %

Frantziako Ekologia, Garapen Iraunkorra eta Energiaren Ministerioa, 2013/05 eta 2010

	Lurraren artifizializazioa (%), 2006
1. Baigorri	0,7
2. Garazi-Baigorri herri elkargoa	2,3
3. Barnekaldea	1,4
4. Iparraldea	6,6
5. Euskal Herria	2,5

Unit.: %

Corine Land Cover, 2006

	1. Baigorri
Lur artifizializazioaren hazkundera (1990/2000)	0,0
Lur artifizializazioaren hazkundera (2000/06)	>-0,1

Unit.: %

Corine Land Cover, 1990/2000 eta 2000/2006

	PLHaren presentzia (2011)	Hirigintza arautzeko planen presentzia (2011)	Lurralde Koherentziarako Planen presentzia (SCOT) (2013)
1. Baigorri	EZ	PLU (Berrikusten)	EZ

Unit.: Bai/Ez; presentzia eta tipologia; Bai/Ez

DATAR, 2011

DGALN, 2013

	2.Garazi-Baigorri herri elkargoa	3.Barne kaldea	4.Ipar raldea
Hirigintza dokumenturik gabeko herriak (%), (2011)	43,3	47,8	35,2
Lurralde Koherentziarako Plana duten herriak (%), (2013)	0,0	7,1	33,3
PLHa duten herriak (%), (2011)	0,0	0,9	6,3

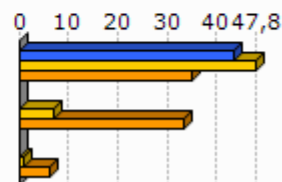

Unit.: %
 DATAR, 2011
 DGALN, 2013

4.2 Hirigintza

	Baimendutako etxebizitza eraikuntzen batz besteko kopurua urtero (2002/07)	Baimendutako etxebizitza eraikuntzen batz besteko kopurua urtero (2008/12)
1.Baigorri	2	2
2.Garazi-Baigorri herri elkargoa	233	249
3.Barnekaldea	497	619
4.Iparraldea	3 223	3 071
5.Euskal Herria	33 607	19 397

Unit.: Kopuru gordina
 Frantziako Ekologia, Garapen Iraunkorra eta Energiaren Ministerioa eta Espainiako Sustapen Ministerioa, 2002/07 eta 2008/2012

	Baimendutako etxebizitza eraikuntzen batz besteko azalera urtero (2002/07)	Baimendutako etxebizitza eraikuntzen batz besteko azalera urtero (2008/12)
1.Baigorri	225	237
2.Garazi-Baigorri herri elkargoa	24 914	23 165
3.Barnekaldea	60 953	62 185
4.Iparraldea	310 544	275 668
5.Euskal Herria	2 974 544	1 829 868

Unit.: m2
 Frantziako Ekologia, Garapen Iraunkorra eta Energiaren Ministerioa eta Espainiako Sustapen Ministerioa, 2002/07 eta 2008/2012

5. Etxebizitza

	Etxebizitza parkearen hazkundera (1999/2009)	Bigarren etxebizitzaren hazkundera (1999/2009)
1. Baigorri	18,0	8,2
2. Garazi-Baigorri herri elkargoa	19,9	72,0
3. Barnekaldea	14,8	32,7
4. Iparraldea	19,0	34,3
5. Euskal Herria	15,7	1,4

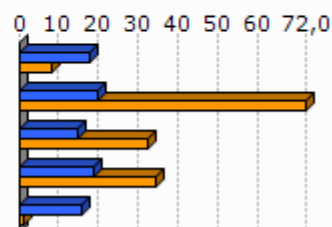

Unit.: %
INSEE eta INE, 1999/2009

	Bigarren etxebizitzaren presentzia (2009)	Etxebizitza hutsen presentzia (2009)
1. Baigorri	15,3	7,9
2. Garazi-Baigorri herri elkargoa	20,4	6,7
3. Barnekaldea	13,8	7,2
4. Iparraldea	20,8	4,3
5. Euskal Herria	7,2	8,3

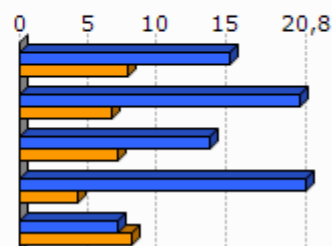

Unit.: %
INSEE eta INE, 2009

	Etxebizitzaren batz besteko prezioa (2013)
1. Baigorri	1 751
2. Garazi-Baigorri herri elkargoa	1 798
3. Barnekaldea	1 704
4. Iparraldea	2 024
5. Euskal Herria	2 565

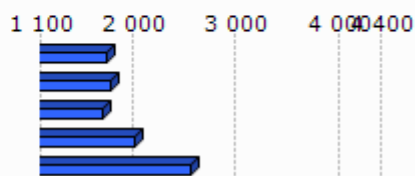

Unit.: €/m²
Ekoizpen propioa, 2013
* Euskal Herria: Zazpi hiriburu eta 25.000 biztanletik gorako udalerrien batz bestekoa.

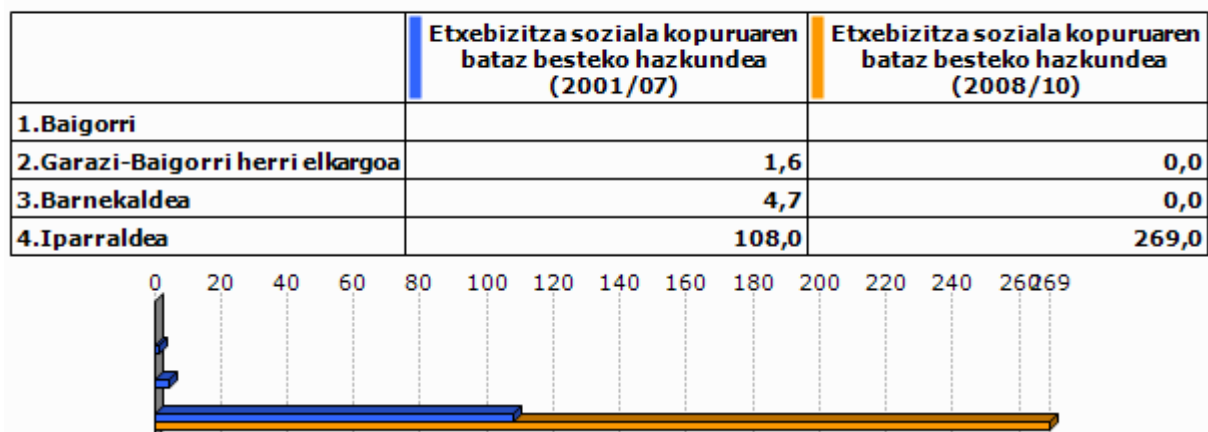

Unit.: %

Lurralde berdintasuna eta etxebizitzaren ministerioa, 2009
Akitaniako DREAL eta INSEE. Ekoizpen propioa., 2009Unit.: urteko batz besteko kopurua
DREAL Aquitaine, 2001/07 eta 2008/2010

6. Azpiegitura eta zerbitzuen irisgarritasuna

	Garraio publikoaren lotura kopurua (2013)
1. Baigorri	0,0
2. Garazi-Baigorri herri elkargoa	0,4
3. Barnekaldea	0,4
4. Iparraldea	0,7

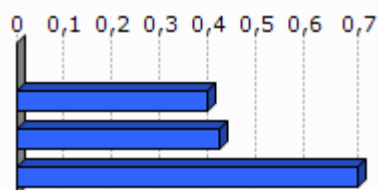

Unit.: Kopuru gordina
Ekoizpen propioa, 2013

	1. Baigorri	2. Garazi-Baigorri herri elkargoa	3. Barnekaldea	4. Iparraldea	5. Euskal Herria
Osasun zentro azpiegitura gertuenera errepide bidezko distantzia (2012)	10,8	9,2	10,6	9,2	2,7
Ospital gertuenera errepide bidezko distantzia (2012)	10,6	8,9	9,5	9,4	2,2
Txikizkako merkataritza gertuenera errepide bidezko distantzia (2012)	0,0	2,5	3,2	2,5	1,3
Janarizko txikizkako merkataritza gertuenera errepide bidezko distantzia (2012)	0,0	2,9	3,6	2,9	2,4
Finantza bulego gertuenera errepide bidezko distantzia (2012)	0,0	7,2	8,2	7,3	3,7

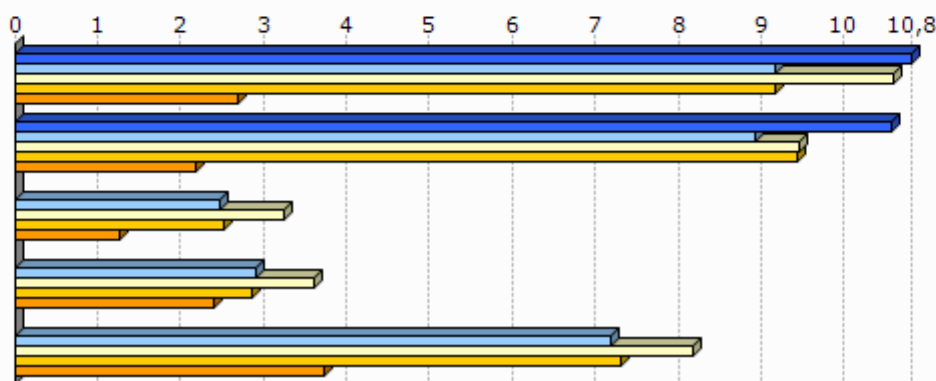

Unit.: Km.

INSEE, Nafarroako Gobernua, EUSTAT, Nafarroako Datu Espazialen Azpiegitura eta Espainiako Sustapen Ministerioa. Ekoizpen propioa., 2012

INSEE, EUSTAT eta Nafarroako Datu Espazialen Azpiegitura. Ekoizpen propioa., 2012

INSEE, EUSTAT, CAMERDATA eta Espainiako Sustapen Ministerioa. Ekoizpen propioa., 2012

INSEE, EUSTAT, CAMERDATA eta Espainiako Sustapen Ministerioa. Ekoizpen propioa., 2012

INSEE, EUSTAT eta CAMERDATA. Ekoizpen propioa., 2012

7.Tokiko fiskalitate zuzena

	Etxebizitzei ezarritako zerga (TH), (2012)	Eraikitako lurrei ezarritako zerga (TFB), (2012)	Eraiki gabeko lurrei ezarritako zerga (TFNB), (2012)	Enpresei ezarritako zerga (CFE), (2012)
1.Baigorri	18,0	12,0	30,0	21,1
2.Garazi-Baigorri herri elkargoa	17,9	9,0	33,9	22,5
3.Barnekaldea	13,9	8,7	32,4	22,2
4.Iparraldea	14,0	9,3	32,2	22,3
Garazi-Baigorri herri elkargoko fiskalitate zuzena	5,3	2,7	9,8	5,0

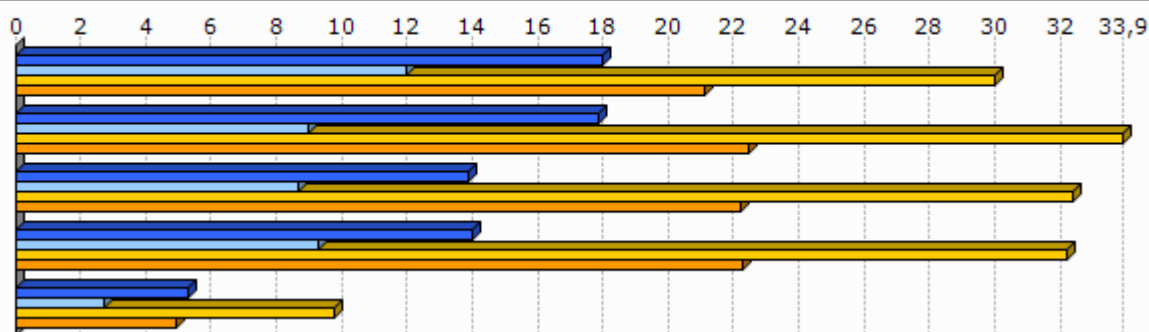

Unit.: %

Kondu publikoen, aurrekontuaren eta estatu erreformaren ministerioa, 2012

	1.Baigorri
Eraiki gabeko lurrei ezarritako zergaren urteko batz besteko hazkundera (TFNB) (2008/12)	1,2
Eraikitako lurrei ezarritako zergaren urteko batz besteko hazkundera (TFB) (2008/12)	0,0
Etxebizitzei ezarritako zergaren urteko batz besteko hazkundera (TH) (2008/12)	14,7

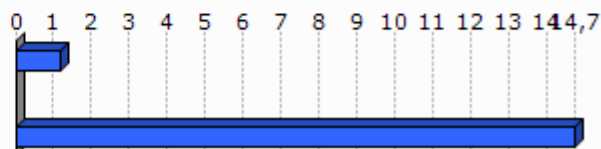

Unit.: %

Kondu publikoen, aurrekontuaren eta estatu erreformaren ministerioa, 2008/12

8. Tokiko nortasuna eta joera politikoa

8.1 Tokiko nortasuna



Unit.: ‰
INSEE. Ekoizpen propioa., 2013

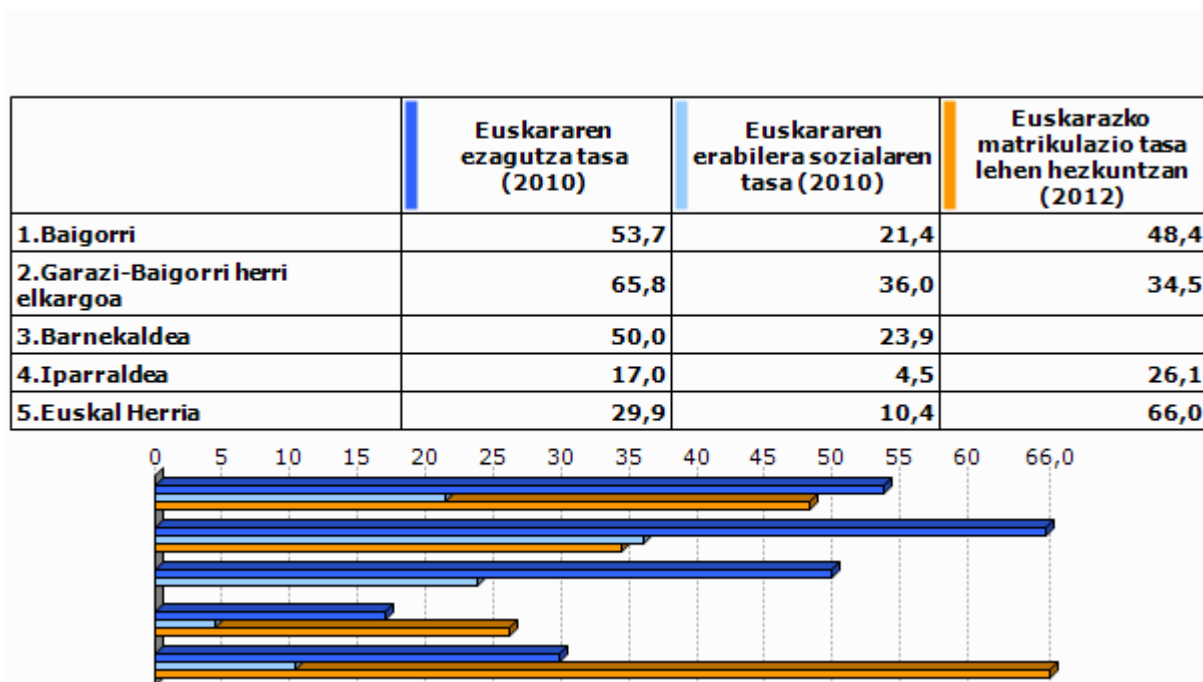

Unit.: ‰
Euskal Herriko Hizkuntza Adierazle Sistema (EAS), INSEE, EUSTAT, INE eta Nafarroako Estatistika Zerbitzua., 2010
Pirinio Atlantikoetako Hezkuntza Nazionalaren Departamentu Zerbitzua, EUSTAT eta Nafarroako Gobernu., 2012

	1.Baigorri	2.Garazi-Baigorri herri elkargoa	3.Barne kaldea	4.Iparaldea	5.Euskal Herria
Euskarazko Haur Hezkuntza-Lehen Hezkuntza azpiegitura gertuenera errepide bidezko distantzia (2012)	0,0	7,4	14,7	12,2	7,4
Haur Hezkuntza-Lehen Hezkuntza azpiegitura gertuenera errepide bidezko distantzia (2012)	0,0	1,0	1,2	0,9	2,3
Euskarazko bigarren hezkuntzako azpiegitura gertuenera errepide bidezko distantzia (2012)	24,7	18,1	25,3	21,2	19,0
Bigarren hezkuntzako azpiegitura gertuenera errepide bidezko distantzia (2012)	0,0	7,2	7,4	6,9	1,6
Euskaltegi gertuenera errepide bidezko distantzia (2012)	10,8	9,0	10,7	9,4	9,7

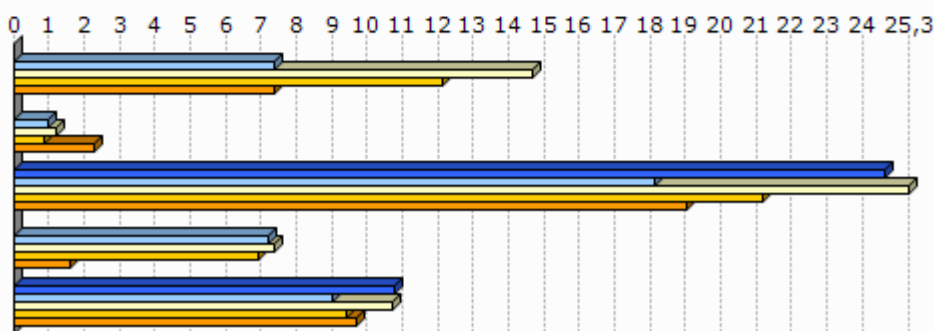

Unit.: Km.

Seaska, INSEE, Nafarroako Gobernua, EUSTAT eta Espainiako Sustapen Ministerioa. Ekoizpen propioa., 2012
 INSEE, Nafarroako Gobernua, EUSTAT, Nafarroako Datu Espazialen Azpiegitura eta Espainiako Sustapen Ministerioa. Ekoizpen propioa., 2012
 INSEE, Nafarroako Gobernua, EUSTAT eta Espainiako Sustapen Ministerioa. Ekoizpen propioa., 2012
 INSEE, EUSTAT eta Nafarroako Datu Espazialen Azpiegitura. Ekoizpen propioa., 2012
 AEK, HABE, IKA eta bilaketa propioa. Ekoizpen propioa., 2012

8.2 Joera politikoa

	2008ko udal hauteskundeetako abstentzio maila
1.Baigorri	14,8
2.Garazi-Baigorri herri elkargoa	15,3
3.Barnekaldea	14,4
4.Iparaldea	30,7

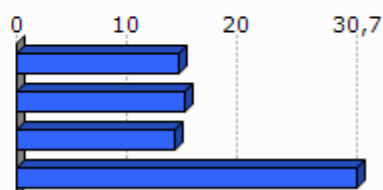

Unit.: %

Frantziako Barne Ministerioa, 2008

	1.Baigorri	2.Garazi-Baigorri herri elkargoa	3.Barnekaldea	4.Iparraldea
Eskualdeko hauteskundeetako abstentzioaren bilakaera (2004/10)	14,2	40,9	39,8	35,1
Legebiltzarreko hauteskundeetako abstentzioaren bilakaera (2007/12)	10,8	1,7	6,2	6,8
Lehendakaritza hauteskundeetako abstentzioaren bilakaera (2007/12)	16,7	20,8	24,7	31,5
Europar legebiltzarreko hauteskundeetako abstentzioaren bilakaera (2004/09)	23,8	-3,6	-3,4	-0,2

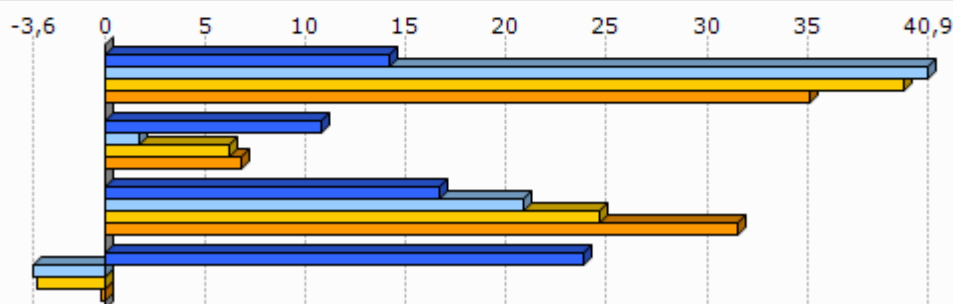

Unit.: %

Frantziako Barne Ministerioa, 2004/12

	Ezker muturreko alderdien hauteskunderen batz besteko presentzia	Ezkerreko alderdien hauteskunderen batz besteko presentzia	Alderdi abertzaleen hauteskunderen batz besteko presentzia	Eskuineko alderdien hauteskunderen batz besteko presentzia	Eskuin muturreko alderdien hauteskunderen batz besteko presentzia
1.Baigorri	4,7	27,2	21,9	41,1	2,6



Unit.: %

Frantziako Barne Ministerioa. Ekoizpen propioa., 2008/12

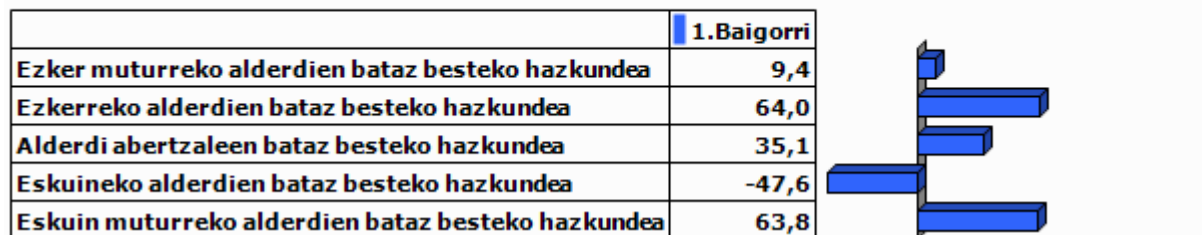

Unit.: %

Frantziako Barne Ministerioa. Ekoizpen propioa., 2001/12

9.0 harrak

GAZTEEN ETA EMAKUMEZKO GAZTEEN IRAUTE TASA

Gazteen iraute tasak eta emakumezko gazteen iraute tasak azken hamarkadako gazte kopuruaren hazkundera neurtzen dute. 1999 urteko 10 eta 19 urte bitarteko (emakumezko) gazteen kopurua 2009 urteko 20 eta 29 urte bitarteko (emakumezko) gazteen kopuruarekin alderatuz ekoizturiko adierazlea da, kasu bietan. Saldo positiboak zein negatiboak (emakumezko) gazteen erakartzea zein ihesa aditzera ematen digute.

LANGABEZIA

Enplegu bulegoetan langabetu gisa (A kategoria, Pôle emploi-ren sailkapenaren arabera) erregistraturiko pertsona kopurua aditzera ematen du.

Enplegua sustatzeko instituzioetan langabetu gisa erregistratzeko bi arrazoi erakusten dira hemen:

- Lan kaleratzeagatik: Arrazoi ezberdinetatik eratorri daitekeen egoera.
- Lan kontratu bukaeragatik: Epe mugatuko kontratu baten amaiera dela medio.

Badira langabetu gisa erregistratua egoteko egoera mota gehiago, hala nola, dimisioak eta lehenengo aldiz lan merkatura gerturatzen direnak, baina ez ditugu txostenean erantsi langabetu kopuru txikiak barnebiltzen baitituzte.

FORMAZIOA

Gizartearen formazioa INSEEren sailkapenean oinarritua dago baina hemen zabalago lantzen da. Ondorioz, 15 urtetik gorako jendetzak lortutako maila altueneko diploma aztertzen da hurrengo taulan ageri den baliokidetzen arabera:

GAINDEGIAko nomenklatura	INSEE ko nomenklatura
Diploma profesionalik gabeko biztanleria (% 15+ urte)	Pas de scolarité Aucun diplôme mais scolarité jusqu'en école primaire ou au collège Aucun diplôme mais scolarité au-delà du collège
Diploma gorenatzat, teknikalari diploma oinarritzkoa duen biztanleria (% 15+ urte)	Certificat c'études primaires BEPC, brevet élémentaire, brevet des collèges Certificat c'aptitudes professionnelles, brevet de compagnon Brevet d'études professionnelles
Diploma gorenatza, batxilergoa duen biztanleria (% 15+ urte)	Baccalauréat général, brevet supérieur Bac technologique ou professionnel, brevet professionnel ou de technicien, BEC, BEI, BEH, capacité en droit
Diploma gorenatza, goi mailako ikasketetako diploma duen biztanleria (% 15+ urte)	Diplôme universitaire de 1er cycle, BTS, DUT, diplôme des professions sociales ou de santé, d'infirmière(ier) Diplôme universitaire de 2ème ou 3ème cycle (y compris médecine, pharmacie, dentaire), diplôme d'ingénieur, d'une grande école, doctorat, etc.

ERRENTA

INSEEk udalerrri mailan errentaren datuak udalerrri handientzat soilik argitaratzen ditu sekretu estatistikoa dela medio. Hori dela eta, maiz ez dago udalerrri mailako daturik tauletan.

Kontsumo Unitatea (KU)

Errentaren inguruko datuak *Kontsumo Unitatearen* (Unité de Consommation–UC) arabera ageri dira.

Kontsumo Unitatea Ekonomi Lankidetzaren eta Garapenerako Erakundeak (ELGE) definitutako koefiziente batzuen arabera etxalde bakoitzean diren pertsonen kontsumoaren ponderazioz sortutako unitatea da. Koefiziente horiek honakoak dira:

- 1: etxaldeko lehen helduarentzat
- 0.5: hamalau urtetik gorako beste pertsonentzat
- 0.3: hamalau urtetik beherako haurrentzat

Errentaren datuak *Kontsumo Unitatean* arabera ematearen helburua etxaldeen arteko konposizio desorekak neutralizatzea da.

Mediana, dezilak eta errenta dezilen arteko distantzia

Errenta mediana eta errentaren lehen eta bederatzigarren dezila ageri da tauletan. Medianak errentaren arabera tamaina bereko bi multzotan banatzen du populazioa eta dezilek hamar zatitan banatzen dute. Lehen errenta dezilak errenta apalenak aditzera ematen ditu. Errenta dezilen arteko distantziak errenta banaketa desorekatuaren maila neurtzen du.

Errentaren jatorria

Errentaren jatorri posibleak lau dira:

- Lan sariak
- Diru laguntzak: erretiroen diru sartzak, pentsioak...
- Etekinak: horiek dira profesio liberalen diru sartzak
- Besteak (gehienbat ondasuneko diru sartzak): ondasunei esker egindako diru sartzak

ADINEKOAK

- Adinekoen bakartasun maila

Etxean bakarrik bizi den 65 urtetik gorako biztanleria kopurua aditzera ematen du, adin horretako ehun biztanleko.

- Zaharren menpekotasun indizea

65 urtetik gorako biztanleria kopurua aditzera ematen du, hauetaz arduratzeko adinean (15 eta 64 urte bitartean) dagoen ehun biztanleko.

GURASO BAKARREKO FAMILIAK

Familiaren definizioa

- Familia bat: Gutxienez etxalde batean bi pertsonen osatutako nukleo bat da. Honakoak dira aukerak:
 - bikote bat (eta bere haurrak baldin badira)
 - heldu bakar bat bere haurr(ar)ekin
- Familia baten seme/alabak: Pertsona bat familia baten seme edo alaba gisa aintzat hartzeko bikotekide gabe eta etxaldean haur propiorik gabe (baldin baditu) bizi behar da.

Guraso bakarreko familiak

Soilik 65 urte arteko guraso bakarreko familia monoparentalak aintzat hartu ditugu haurren zaintza eta erantzukizunerako zailtasunak izan ditzaketen familia unitateak kuantifikatzeko asmoz. Horrela, guraso bakarreko familietan non zaintza eta erantzukizunak kontrako norabidean izan daitezkeen alboratu ditugu.

JARDUERA EKONOMIKOA

Establezimenduen bertakotze tasa

Establezimenduen bertakotze tasak udalerriko establezimendu guztien artean egoitza nagusia Euskal Herrian dutenen ehunekoa aditzera ematen du.

Tokiko ekonomiara bideratutako enplegua

Ondasun eta zerbitzuen ekoizpenerako maila lokalean aurrera eramaten diren jarduerak dira eta hauen helburua tokiko biztanleen beharrak asetzear datza, izan bertakoa nahiz turista. Guztizko enpleguan tokiko ekonomiara bideratutako enpleguaren ehunekoa adierazten da.

Ekintzailetasun ekonomikoaren tasa

Ekintzailetasun ekonomikoaren tasak udalerriko establezimendu guztien artean egoitza nagusia udalerrian bertan dutenen ehunekoa aditzera ematen du

Biztanleria aktiboaren egituraren indizea

Biztanleria aktiboaren egituraren indizeak 15 eta 39 urte bitarteko ehun biztanle aktiboko 40 eta 64 urte bitarteko biztanle aktibo kopurua esaten digu. Biztanleria aktiboaren egituraren zahartze maila neurtzeko adierazlea da.

TOKIKO FISKALITATE ZUZENA**CFE**

Enpresei doakien zerga *Cotisation Foncière des Entreprises (CFE)* delakoa 2010 urtean ezarritako zerga da.

Herri elkargoen tokiko fiskalitate zuzena

Herri elkargoentzat, bi informazio ezarriak izan dira:

- Lehena, herri elkargoko lurraldean diren udalerrien zergaren bataz bestekoa, herriko etxeak finkatzen duen tasa herri elkargoko testuinguruan ikusteko.
- Bestea, herri elkargoak berak ezartzen duen zerga, informazio gehigarri bezala jarria ageri dena.

HAUTESKUNDEAK**Aintzat harturiko hauteskundeak**

Udalerrri mailako joera politikoaren azterketarako hauteskunde ezberdinetan lehen itzuliko emaitzak baliatuak izan dira. Horretarako, aniztasun politiko zabala erakusten duten hauteskundeak aintzat hartu dira. Hauteskunde mota bakoitzean izandako bilakaeraren neurketarako hauteskunde mota bakoitzeko azken bi deialdiak kontutan hartu dira.

Hona erabiliak izan diren hauteskundeak:

2001eko Udal hauteskundeen lehen itzulia	2008ko Udal hauteskundeen lehen itzulia
2007ko legebiltzarreko hauteskundeen lehen itzulia	2012ko Legebiltzarreko hauteskundeen lehen itzulia
2004ko Europar legebiltzarreko hauteskundeen lehen itzulia	2009ko Europar legebiltzarreko hauteskundeen lehen itzulia

Udalerrriko hauteskundeen kasuan, soilik 3.500 biztanletik gorako udalerrien emaitzak kontutan izan dira kopuru horren azpitik diren udalerrietan Frantziako hauteskunde sisteman indarrean den "panachage" delakoak ezinezkoa egiten baitu hautagaiak blokeen sailkapenetan txertatzea.

Alderdien sailkapena

Hauteskundeetan aurkezturiko hautagai zein alderdiak bost bloke handietan sailkatu ditugu joera politikoaren izaera zein honen bilakaera modu sintetikoan laburbiltzeko. Hurrengo taulan bost bloke horietan barnebildutako hautagaitzak zehaztuak dira eta ondoan hauteskunde bakoitzean hauentzat Frantziako Barne Ministerioak darabiltzan nomenklatura ageri da. ECO izen generikoa dutenak talde ezberdinetan banatuak izaten ahal dira hautagaiaren iritziz politikoaren arabera.

KODEA		IZENA	UDAL01	UDAL08	LEGISL07	LEGISL12	EUROP04	EUROP09
Ezker muturra	Ezker antikapitalista / komunista	Liste d'extrême-gauche	LXG	LEXG		EXG	LXG	LEXG
		LCR/FO/NPA			EXG			
		Liste du Parti Communiste			COM		LPC	
		Lutte Ouvrière			EXG			
		Liste du PCF et du Parti de gauche						LCOP
		Parti de Gauche						
Ezkerra	Beste	Eric Pététin				ECO		
		Liste Europe Ecologie les Verts			VEC	VEC		
	Ekologistak	Liste des Verts	LVE				LVE	LVEC
		Patit de la Nation Occitana			ECO			
	Ezker liberala	Liste du Parti socialiste		LSOC	SOC	SOC	LPS	LSOC
	Ezker zentristak	Parti Radical de Gauche						
Ezkerreko besteak	Liste Union de la Gauche		LUG					
	Liste divers gauche	LDG	LDVG		DVG		LDVG	
Abertzaleak	Abertzaleak	Liste régionaliste (EHBAI, EHA, EAJ-PNB, ...)	LRG	LREG	REG	REG	LRG	LREG
		Autre liste				AUT		LAUT
Eskuina	Besteak	Alliance écologique indépendante				ECO		
		MHAN			ECO			
		Liste Divers	LDV				LDV	
	Zentrista kontserbadorea	Liste Chasse-Pêche-Nature et Traditions			CPNT		LCP	
	Eskuineko zentristak	Liste centre-MoDem		LCMD	UDFD			LCMD
		Liste le centre pour la france				CEN		
	Eskuineko besteak	Liste UDF					LUDF	
		Liste divers droite	LDD	LDVD	DIV	DVD	LDD	LDVD
Zentristak eta eskuin liberala	Liste de droite	LDR						
	Parti Radical Valoisien				PRV			
	Liste Majorité-Centristes		LMC					
Eskuin muturra	Eskuin muturra	Majorité-Nouveau Centre						
		Liste de la majorité présidentielle (UMP)		LMAJ	UMP	UMP	LUMF	LMAJ
Eskuin muturra	Eskuin muturra	Liste du Front national			FN	FN	LFN	LFN
		Liste d'extrême-droite					LXD	LEXD

Hauteskunde emaitzen kalkulua

Bloke bakoitzeko bozka kopurua zenbatua izan da hauteskunde guztietan eta bakoitzaren pisua ehunekotan kalkulatu da (guztizko bozkekiko). Hortik bi operazio egin dira:

- Bloke bakoitzak hauteskunde mota bakoitzeko azken hauteskundeetan izandako bozka ehunekoen batz bestekoa. Hauteskunde horiek honakoak dira: 2008 urteko udal hauteskundeak, 2012 urteko Frantziako Legebiltzarreko hauteskundeak eta 2009 urteko Europar Legebiltzarreko hauteskundeak.

- Bestalde, bloke bakoitzak aurreko hauteskunde mota bakoitzeko izandako presentziaren hazkundera kalkulatu izan da. Azkenik, hazkundera horien batz bestekoa kalkulatu izan da.

10.E

ranskina: Adierazle zerrenda

Biztanleria osoa (p. munic.)
Biztanleriaren hazkundera (p. munic.) 2006/09
Biztanleriaren hazkundera (p. munic.) 1999/2009
Amatasun indizea
Bizitza proiektuak garatzeko adinekoren iraute eta erakargarritasun tasa
Friz indizea
Zahartze indizea
Emakumezkotasun indizea (15-64)
Jarduera tasa
Emakumezkoen jarduera tasa
Biztanleria aktiboaren hazkundera (1999/2009)
Langabetu kopurua
Langabetuen hazkundera (2007/11)
Emakumezko langabetuak, langabetu guztiekiko
50 eta + urteko langabetuak, langabetu guztiekiko
50 eta + urteko langabetuen hazkundera (2007/11)
Lan-kaleraketagatik langabezia egoeran
Kontratu amaieragatik langabezia egoeran
Laborari aktiboaren presentzia
Laborari aktiboaren hazkundera (1999/2009)
Enpresa buru, artisau eta merkatari aktiboaren presentzia
Enpresa buru, artisau eta merkatari aktiboaren hazkundera (1999/2009)
Kudeatzaile eta lanbide intelektualak aktiboaren presentzia
Kudeatzaile eta lanbide intelektualak aktiboaren hazkundera (1999/2009)
Tarteko lanbideak aktiboaren presentzia
Tarteko lanbideak aktiboaren hazkundera (1999/2009)
Enpleguak aktiboaren presentzia
Enpleguak aktiboaren hazkundera (1999/2009)
Langileak aktiboaren presentzia
Langileak aktiboaren hazkundera (1999/2009)
Diploma profesionalik gabeko biztanleriaren presentzia
Teknikalari diploma oinarrikoa duen biztanleriaren presentzia
Batxilergoa duen biztanleriaren presentzia
Goi mailako ikasketetako diploma duen biztanleriaren presentzia
Errenta mediana (kontsumo unitateko)
Errentaren lehen dezila (kontsumo unitateko)
Errentaren bederatzigarren dezila (kontsumo unitateko)
Errenta dezilen arteko distantzia (kontsumo unitateko)
Lan-sariak guztizko errentan
Diru laguntzak guztizko errentan
Etekinak guztizko errentan
Besteak (gehienbat ondasuneko diru sartzak) guztizko errentan
Bataz besteko lan-saria orduko (denb. osoko lanaldian)
Emakumezkoen lan-saria gizonenarekin (denb. osoko lanaldian)
Bataz besteko lan sariaren hazkundera (denb. osoko lanaldian)
Gazteen iraute tasa
Emakumezko gazteen iraute tasa
Gazte langabetuak (<25 urte) langabetu guztiekiko
Gazte langabetuen hazkundera (<25 urte)
Gizonezko gazteen (18-25) bataz besteko lan-saria orduko (denb. osoko lanaldian)
Emakumezko gazteen (18-25) bataz besteko lan-saria orduko (denb. osoko lanaldian)

65 urtetik gorako biztanleak etxean bakarrik
75 urtetik gorako biztanleak etxean bakarrik
Adineko biztanleen bakartasun maila (>65 urte)
Zaharren menpekotasun indizea
Guraso bakarreko (<65 urte) familia nuklearrak
Guraso bakarreko (<65 urte) familia nuklearren proportzioa
Guraso bakarreko (<65 urte) familia nuklearren emakumezotasuna
Guraso bakarreko haur kopurua (0-24 urte bitartean)
Guraso bakarreko haur kopuruaren proportzioa (0-24 urte bitartean)
Establezimendu kopurua
Lehen sektoreko establezimenduen proportzioa
Industria sektoreko establezimenduen proportzioa
Eraikuntza sektoreko establezimenduen proportzioa
Zerbitzuen sektoreko establezimenduen proportzioa
Establezimenduen bertakotutze tasa
Jarduera industrialeko teknologia maila handia
Jarduera industrialeko teknologia maila ertain-handia
Jarduera industrialeko teknologia maila ertain-txikia
Jarduera industrialeko teknologia maila txikia
Biztanleria aktiboaren egituraren indizea
Hurrengo hamarkadan erretiroa hartu behar duen langilegoa
Udalerrian bizi diren landunak, udalerriko lanpostuekiko
Udalerrian bizi eta lan egiten duten landunak, udalerriko landunekiko
Tokiko ekonomiara bideratutako enplegua
Tokiko ekonomiara bideratutako enpleguaren hazkundea (1999/2009)
Ekintzailetasun ekonomikoaren tasa
Autonomoen tasa
Ustiategi kopurua
Ustiategien hazkunde gordina (2000/10)
Ustiategien hazkundea (2000/10)
Ustiategien batz besteko NAE azalera
NAE azaleraren hazkundea (2000/10)
Batz besteko produkzio gordina ustiategiko
Oinordegabeko 50 urtetik gorako ustiategi-buruak
NATURA 2000 eremua
ZNIEFF I eremua
ZNIEFF II eremua
Lurraren artifizializazioa
Lur artifizializazioaren hazkundea (2000/06)
Lur artifizializazioaren hazkundea (1990/2000)
PLHaren presentzia
PLHa duten herriak (%)
Hirigintza arautzeko planen presentzia
Hirigintza dokumenturik gabeko herriak (%)
Lurralde Koherentziarako Planen presentzia (SCOT)
Lurralde Koherentziarako Plana duten herriak (%)
Baimendutako etxebizitza eraikuntzen batz besteko kopurua urtero (2002/07)
Baimendutako etxebizitza eraikuntzen batz besteko kopurua urtero (2008/12)
Baimendutako etxebizitza eraikuntzen batz besteko azalera urtero (2002/07)
Baimendutako etxebizitza eraikuntzen batz besteko azalera urtero (2008/12)
Etxebizitza parkearen hazkundea (1999/2009)
Bigarren etxebizitzaren hazkundea (1999/2009)
Bigarren etxebizitzaren presentzia
Etxebizitza hutsen presentzia

Etxebizitzen batz besteko prezioa
Etxebizitza sozialen tasa (datu ofiziala)
Etxebizitza sozialen tasa (guztizko etxebizitza parkearekiko)
Etxebizitza soziala kopuruaren batz besteko hazkundera (2001/07)
Etxebizitza soziala kopuruaren batz besteko hazkundera (2008/10)
Garraio publikoaren lotura kopurua
Osasun zentro azpiegitura gertuenera errepide bidezko distantzia
Ospital gertuenera errepide bidezko distantzia
Txikizkako merkataritza gertuenera errepide bidezko distantzia
Janarizko txikizkako merkataritza gertuenera errepide bidezko distantzia
Finantza bulego gertuenera errepide bidezko distantzia
Etxebizitzei ezarritako zerga (TH)
Etxebizitzei ezarritako zergaren urteko batz besteko hazkundera (TH) (2008/12)
Eraikitako lurrei ezarritako zerga (TFB)
Eraikitako lurrei ezarritako zergaren urteko batz besteko hazkundera (TFB) (2008/12)
Eraiki gabeko lurrei ezarritako zerga (TFNB)
Eraiki gabeko lurrei ezarritako zergaren urteko batz besteko hazkundera (TFNB) (2008/12)
Enpresei ezarritako zerga (CFE)
Elkarteen dentsitatea (mila biztanleko)
Euskararen ezagutza tasa
Euskararen erabilera sozialaren tasa
Euskarazko matrikulazio tasa lehen hezkuntzan
Euskarazko Haur Hezkuntza-Lehen Hezkuntza azpiegitura gertuenera errepide bidezko distantzia
Haur Hezkuntza-Lehen Hezkuntza azpiegitura gertuenera errepide bidezko distantzia
Euskarazko bigarren hezkuntzako azpiegitura gertuenera errepide bidezko distantzia
Bigarren hezkuntzako azpiegitura gertuenera errepide bidezko distantzia
Euskaltegi gertuenera errepide bidezko distantzia
2008ko udal hauteskundeetako abstentzio maila
Eskualdeko hauteskundeetako abstentzioaren bilakaera (2004/10)
Legebiltzarreko hauteskundeetako abstentzioaren bilakaera (2007/12)
Lehendakaritza hauteskundeetako abstentzioaren bilakaera (2007/12)
Europar legebiltzarreko hauteskundeetako abstentzioaren bilakaera (2004/09)
Ezker muturreko alderdien hauteskundeen batz besteko presentzia
Ezkerreko alderdien hauteskundeen batz besteko presentzia
Alderdi abertzaleen hauteskundeen batz besteko presentzia
Eskuineko alderdien hauteskundeen batz besteko presentzia
Eskuin muturreko alderdien hauteskundeen batz besteko presentzia
Ezker muturreko alderdien batz besteko hazkundera
Ezkerreko alderdien batz besteko hazkundera
Alderdi abertzaleen batz besteko hazkundera
Eskuineko alderdien batz besteko hazkundera
Eskuin muturreko alderdien batz besteko hazkundera

11.U

dalerriko oharrak

	1.Baigorri
Langabetuen hazkundera (2007/11)	
Emakumezko langabetuak, langabetu guztiekiko	
50 eta + urteko langabetuak, langabetu guztiekiko	
50 eta + urteko langabetuen hazkundera (2007/11)	2007 urtean ez zegoen langabeturik
Lan-kaleraketatik langabezia egoeran	
Kontratu amaieratik langabezia egoeran	
Laborari aktiboen hazkundera (1999/2009)	
Enpresa buru, artisau eta merkataritza aktiboen hazkundera (1999/2009)	
Kudeatzaile eta lanbide intelektualak aktiboen hazkundera (1999/2009)	
Tarteko lanbideak aktiboen hazkundera (1999/2009)	
Enplegatuak aktiboen hazkundera (1999/2009)	
Langileak aktiboen hazkundera (1999/2009)	
Gazteen iraute tasa (10-19 urte)	
Emakumezko gazteen iraute tasa	
Gazte langabetuak (<25 urte) langabetu guztiekiko	
Gazte langabetuen hazkundera (<25 urte)	
Guraso bakarreko (<65 urte) familia nuklearren emakumezkoitasuna	
Jarduera industrialeko teknologia maila handia	
Jarduera industrialeko teknologia maila ertain-handia	
Jarduera industrialeko teknologia maila ertain-txikia	
Jarduera industrialeko teknologia maila txikia	
Ustiategi kopurua	
Oinordegabeko 50 urtetik gorako ustiategi-buruak	
Lur artifizializazioaren hazkundera (2000/06)	
Lur artifizializazioaren hazkundera (1990/2000)	
Etxebizitzaren batz besteko prezioa	

12.Herri elkargoko oharrak

	50 eta + urteko langabetuen hazkundera (2007/11)	Gazte langabetuen hazkundera (<25 urte)
2.Garazi-Baigorri herri elkargoa	2007 urtean ez zegoen langabeturik.	

Sustatzailea: GAINDEGIA



Ipar Euskal Herriko udalerriak, aldagai sozio ekonomikoen arabera 2013

Egileak

Txomin Poveda eta Asier Otxoa de Retana

BAIONA

AURKIBIDEA

1. Demografia
2. Gizarte errealitatea eta bizi baldintzak
3. Jarduera ekonomikoa
4. Lurralde antolamendua eta hirigintza
5. Etxebizitza
6. Azpiegiturak eta zerbitzuen irisgarritasuna
7. Tokiko fiskalitate zuzena
8. Tokiko nortasuna eta joera politikoa
9. Oharrak
10. Eranskinak: Adierazle zerrenda
11. Udalerrri oharrak
12. Herri elkargoko oharrak

1. Demografia

1.1 Biztanleria lurraldean

	1.Baiona	2.Euskal Kosta-Aturri aglomerazio elkargoa	3.Kostaldea	4.Iparraldea	5.Euskal Herria
Biztanleria osoa (p. munic.)	44 820	122 126	168 398	289 543	3 127 326

Unit.: Kopuru gordina
INSEE eta INE

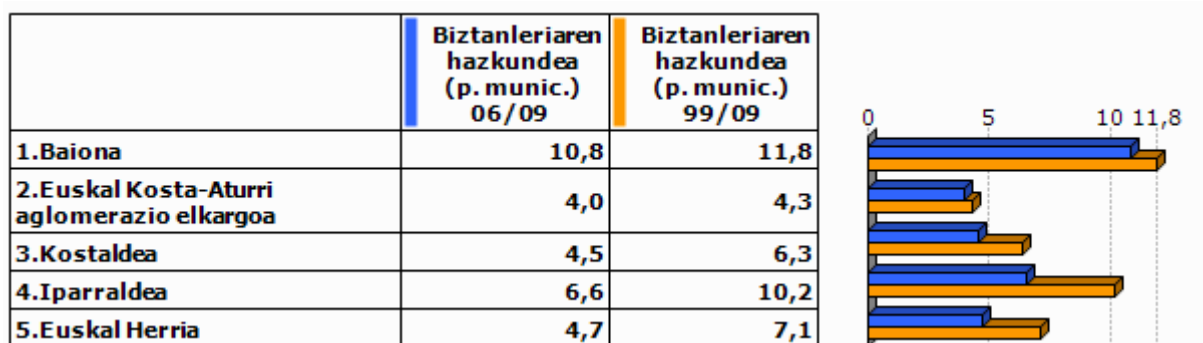

Unit.: %
INSEE eta INE, 2006/2009 eta 1999/2009

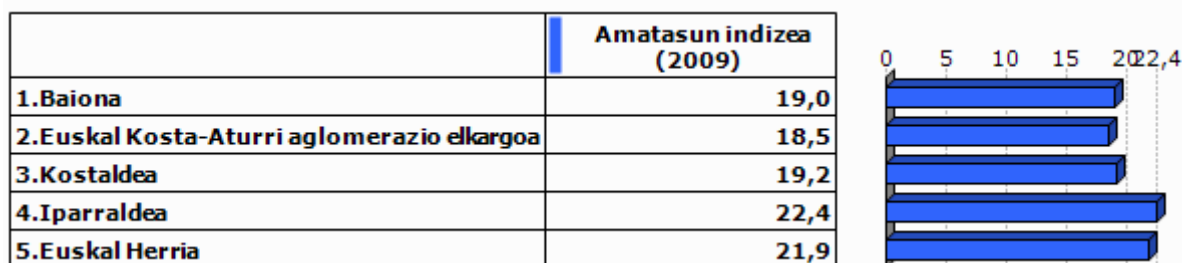

Unit.: %
INSEE eta INE, 2009



Unit.: %
INSEE eta INE. Ekoizpen propioa., 1999/2009

1.2 Biztanleriaren egitura



Unit.: %
INSEE eta INE, 2009



Unit.: %
INSEE eta INE, 2009

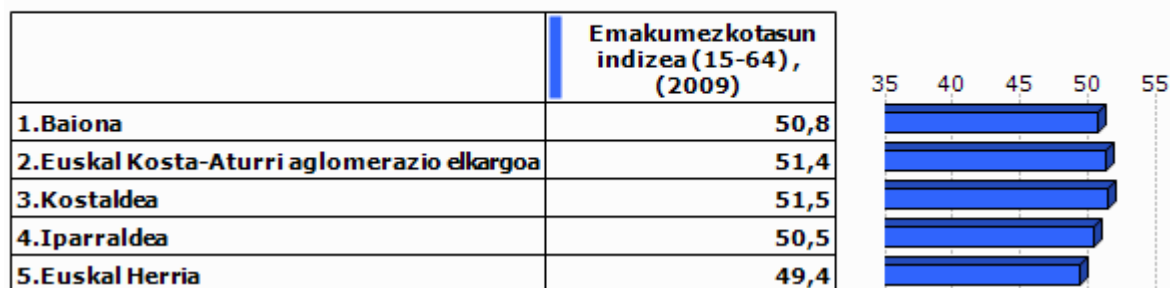

Unit.: %
INSEE eta INE, 2009

2.Gizarte errealitatea eta bizi baldintzak

2.1 Jarduera eta enplegua

	Jarduera tasa (2009)	Emakum ezkoen jarduera tasa (2009)
1.Baiona	69,2	65,9
2.Euskal Kosta-Aturri aglomerazio elkargoa	70,1	67,3
3.Kostaldea	70,5	67,5
4.Iparraldea	71,7	68,9
5.Euskal Herria	72,9	67,0

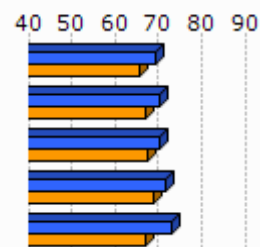

Unit.: %
INSEE eta INE, 2009

	Biztanleria aktiboaren hazkundera (1999/2009)
1.Baiona	17,0
2.Euskal Kosta-Aturri aglomerazio elkargoa	6,0
3.Kostaldea	9,1
4.Iparraldea	13,0
5.Euskal Herria	13,8

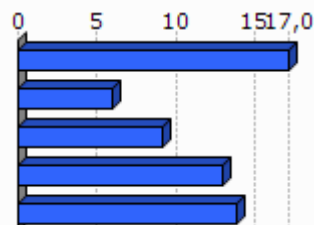

Unit.: %
INSEE eta INE, 1999/2009

2.2 Langabezia

	1.Baiona	2.Euskal Kosta-Aturri aglomerazio elkargoa	3.Kostaldea	4.Iparraldea	5.Euskal Herria
Langabetu kopurua (2011)	2 557	6 533	8 867	12 479	201 708

Unit.: Kopuru gordina
Pôle emploi eta Espainiako Enplegu eta Gizarte Segurantza Ministerioa, 2011

	Langabetuen hazkundera (2007/11)
1.Baiona	33,4
2.Euskal Kosta-Aturri aglomerazio elkargoa	35,5
3.Kostaldea	40,3
4.Iparraldea	43,9
5.Euskal Herria	92,1

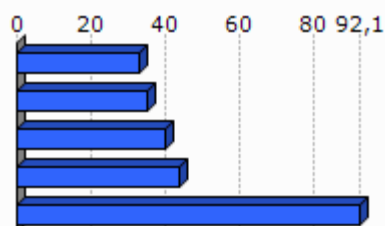

Unit.: %
Pôle emploi eta Espainiako Enplegu eta Gizarte Segurantza Ministerioa, 2007/2011

	Emakumezko langabetuak, langabetu guztiekiko (2011)
1.Baiona	47,9
2.Euskal Kosta-Aturri aglomerazio elkargoa	48,3
3.Kostaldea	48,9
4.Iparraldea	48,8
5.Euskal Herria	50,7

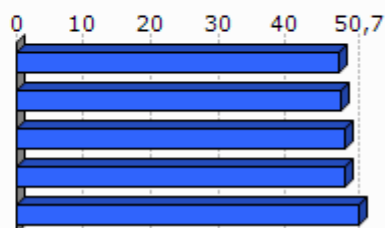

Unit.: %

Pôle emploi eta Espainiako Enplegu eta Gizarte Segurantza Ministerioa, 2011

	50 eta + urteko langabetuak, langabetu guztiekiko (2011)	50 eta + urteko langabetuen hazkundera (2007/11)
1.Baiona	17,9	84,3
2.Euskal Kosta-Aturri aglomerazio elkargoa	18,6	71,0
3.Kostaldea	18,6	78,2
4.Iparraldea	18,3	85,8
5.Euskal Herria	38,8	86,1

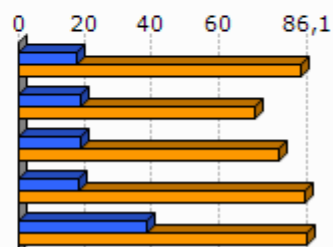

Unit.: %

Pôle emploi eta Espainiako Enplegu eta Gizarte Segurantza Ministerioa, 2007/2011

	Lan-kalera ketagatik langabezia egoeran (2011)	Kontratu amaieragatik langabezia egoeran (2011)
1.Baiona	26,7	61,6
2.Euskal Kosta-Aturri aglomerazio elkargoa	25,8	64,2
3.Kostaldea	25,4	65,4
4.Iparraldea	25,2	66,3

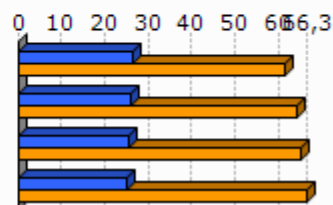

Unit.: %

Pôle emploi, 2011

2.3 Katgoria Sozio-Profesionala eta formazio maila

	Laborari aktiboen presentzia (2009)	Laborari aktiboen hazkundera (1999/2009)
1.Baiona	0,2	-1,4
2.Euskal Kosta-Aturri aglomerazio elkargoa	0,3	22,3
3.Kostaldea	0,3	-11,9
4.Iparraldea	3,2	-23,7

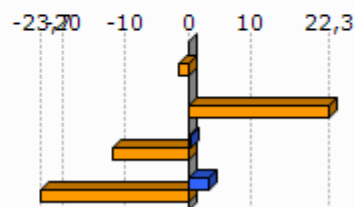

Unit.: %
INSEE, 1999/2009

	Enpresa buru, artisau eta merkatarik aktiboen presentzia (2009)	Enpresa buru, artisau eta merkatarik aktiboen hazkundera (1999/2009)
1.Baiona	5,3	-13,8
2.Euskal Kosta-Aturri aglomerazio elkargoa	7,6	-9,0
3.Kostaldea	8,4	-3,0
4.Iparraldea	8,8	2,8

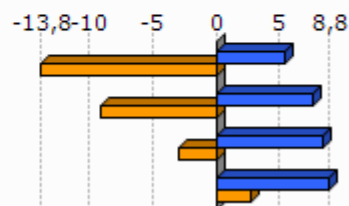

Unit.: %
INSEE, 1999/2009

	Kudeatzaile eta lanbide intelektualak aktiboen presentzia (2009)	Kudeatzaile eta lanbide intelektualak aktiboen hazkundera (1999/2009)
1.Baiona	11,5	28,7
2.Euskal Kosta-Aturri aglomerazio elkargoa	13,8	13,4
3.Kostaldea	13,4	19,9
4.Iparraldea	11,6	30,0

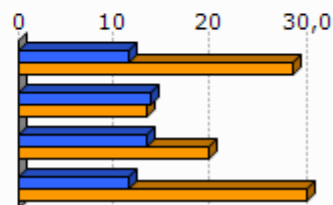

Unit.: %
INSEE, 1999/2009

	Tarteko lanbideak aktiboen presentzia (2009)	Tarteko lanbideak aktiboen hazkundera (1999/2009)
1.Baiona	26,0	41,9
2.Euskal Kosta-Aturri aglomerazio elkargoa	27,6	11,7
3.Kostaldea	27,0	17,4
4.Iparraldea	25,5	26,2

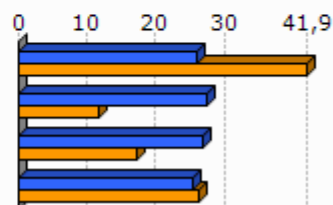

Unit.: %
INSEE, 1999/2009

	Enplegatuak aktiboen presentzia (2009)	Enplegatuak aktiboen hazkundera (1999/2009)
1.Baiona	37,4	7,7
2.Euskal Kosta-Aturri aglomerazio elkargoa	34,3	-4,1
3.Kostaldea	34,2	-2,7
4.Iparraldea	31,6	1,6

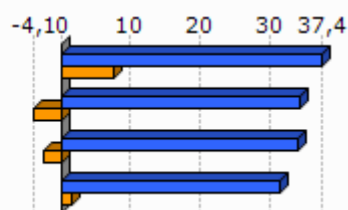

Unit.: %
INSEE, 1999/2009

	Langileak aktiboen presentzia (2009)	Langileak aktiboen hazkundera (1999/2009)
1.Baiona	19,5	10,2
2.Euskal Kosta-Aturri aglomerazio elkargoa	16,4	-7,4
3.Kostaldea	17,5	-4,7
4.Iparraldea	20,3	-3,4

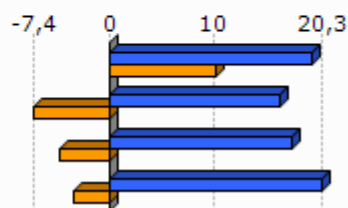

Unit.: %
INSEE, 1999/2009

	Diploma profesionalik gabeko biztanleriaren presentzia (2008)	Teknikalari diploma oinarrikoa duen biztanleriaren presentzia (2008)	Batxilergoa duen biztanleriaren presentzia (2008)	Goi mailako ikasketetako diploma duen biztanleriaren presentzia (2008)
1.Baiona	33,1	25,1	17,2	24,6
2.Euskal Kosta-Aturri aglomerazio elkargoa	30,5	24,7	18,4	26,4
3.Kostaldea	31,7	24,8	18,1	25,3
4.Iparraldea	32,7	26,7	17,1	23,6

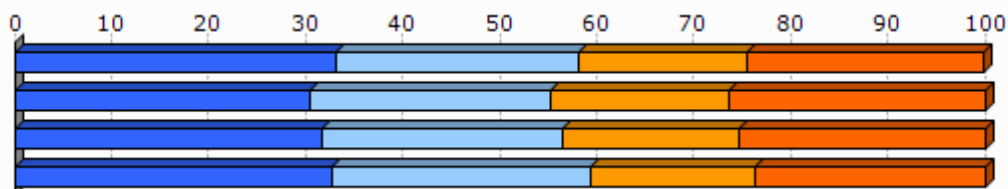

Unit.: %
INSEE, 2008

2.4 Errenta

	1.Baiona	2.Euskal Kosta-Aturri aglomerazio elkargoa
Errenta mediana (kontsumo unitateko), (2010)	17 261	19 382
Errentaren bederatzigarren dezila (kontsumo unitateko), (2010)	34 795	40 111
Errentaren lehen dezila (kontsumo unitateko), (2010)	4 988	7 278

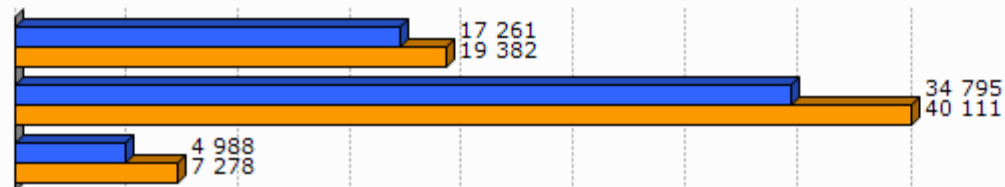

Unit.: €
INSEE, 2010

	Errenta dezilen arteko distantzia (kontsumo unitateko), (2010)
1.Baiona	7,0
2.Euskal Kosta-Aturri aglomerazio elkargoa	5,5

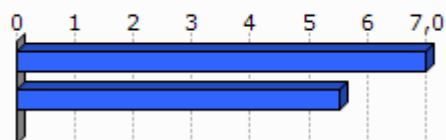

Unit.: Unitate gabekoa
INSEE, 2010

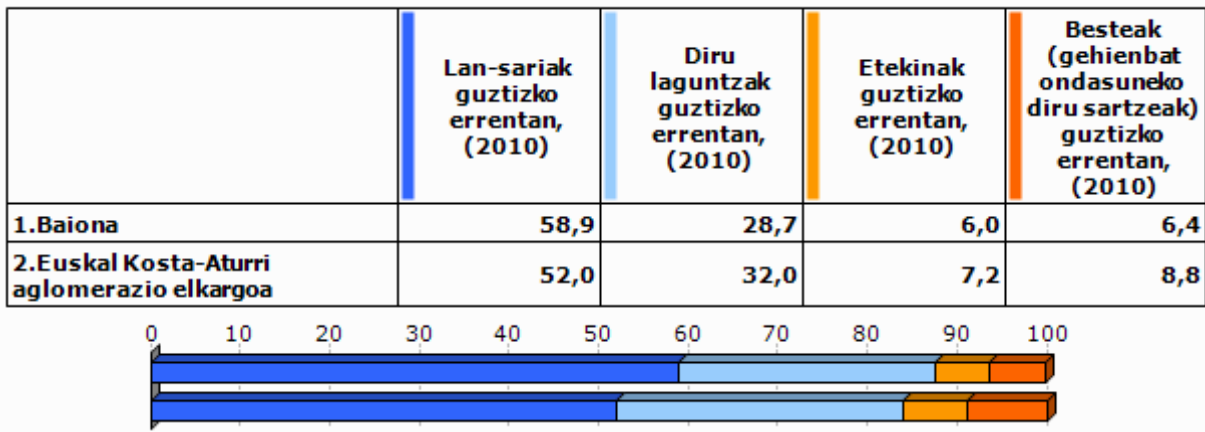

Unit.: %
INSEE, 2010

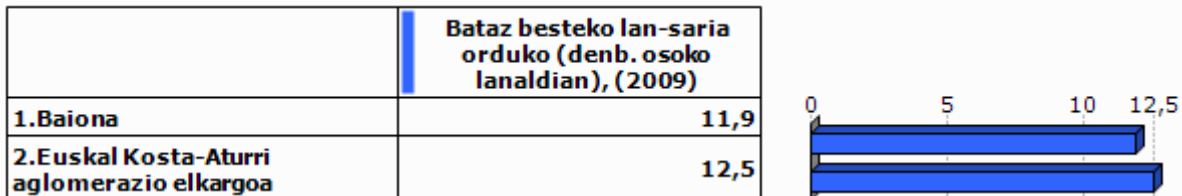

Unit.: €
INSEE, 2009

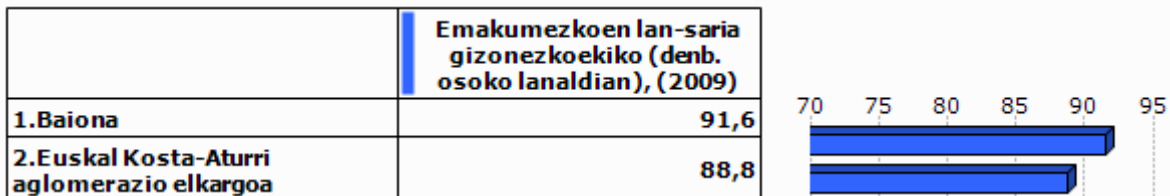

Unit.: %
INSEE, 2009

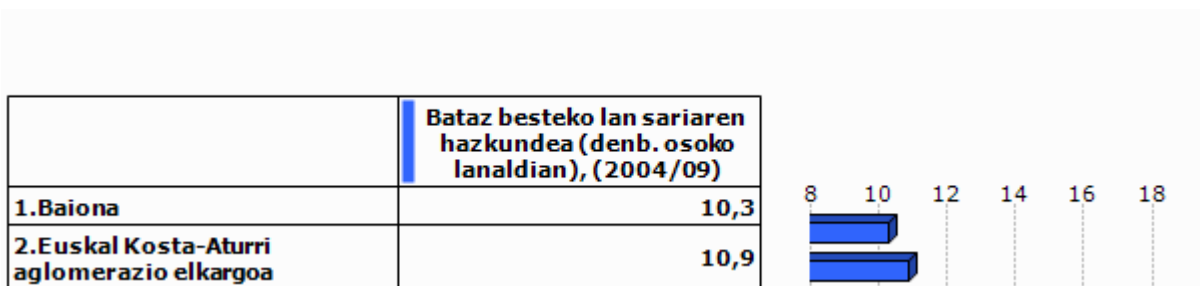

Unit.: %
INSEE, 2004/2009

2.5 Arrisku ekonomikoaren menpeko giza talde nagusiak

Gazteak

	Gazteen iraute tasa, (1999/2009)	Emakumezko gazteen iraute tasa, (1999/2009)
1.Baiona	55,3	55,1
2.Euskal Kosta-Aturri aglomerazio elkargoa	10,3	11,7
3.Kostaldea	3,1	5,6
4.Iparraldea	-4,8	-3,8
5.Euskal Herria	15,3	15,5

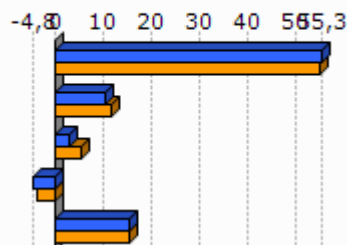

Unit.: %
INSEE eta INE. Ekoizpen propioa., 1999/2009

	Gazte langabetuak (<25 urte) langabetu guztiekiko (2011)	Gazte langabetuen hazkundera (<25 urte) (2007/11)
1.Baiona	16,1	44,7
2.Euskal Kosta-Aturri aglomerazio elkargoa	14,7	37,4
3.Kostaldea	15,0	43,8
4.Iparraldea	14,6	45,2
5.Euskal Herria	9,0	102,5

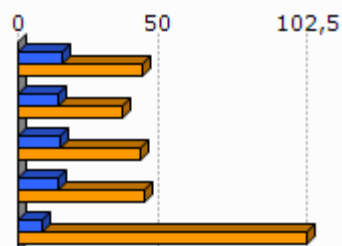

Unit.: %
Pöle emploi eta Espainiako Enplegu eta Gizarte Segurantza Ministerioa, 2007/2011

	1.Baiona	2.Euskal Kosta-Aturri aglomerazio elkargoa
Emakumezko gazteen (18-25) batz besteko lan-saria orduko (denb. osoko lanaldian), (2009)	8,3	8,4
Gizonezko gazteen (18-25) batz besteko lan-saria orduko (denb. osoko lanaldian), (2009)	9,3	9,4

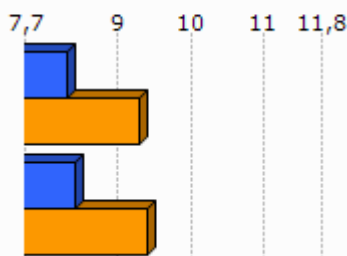

Unit.: €
INSEE, 2009

Adinekoak

	1.Baiona	2.Euskal Kosta-Aturri aglomerazio elkargoa	3.Kostaldea	4.Iparraldea
65 urtetik gorako biztanleak etxean bakarrik, (2009)	3 610	10 899	14 315	19 864
75 urtetik gorako biztanleak etxean bakarrik, (2009)	2 323	7 038	9 280	12 683

Unit.: Kopuru gordina
INSEE, 2009

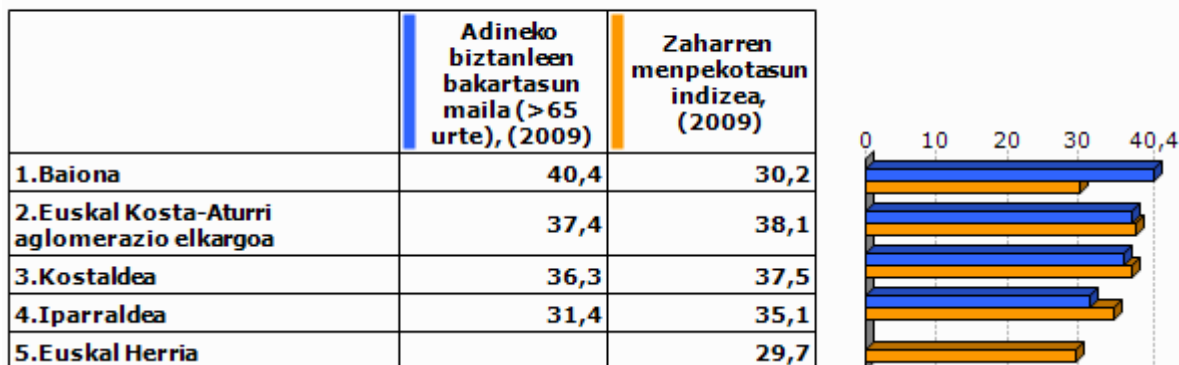

Unit.: %
INSEE eta INE, 2009

Guraso bakarreko familiak

	1.Baiona	2.Euskal Kosta-Aturri aglomerazio elkargoa	3.Kostaldea	4.Iparraldea
Guraso bakarreko (<65 urte) familia nuklearrak, (2009)	2 237	5 281	7 077	9 983

Unit.: Kopuru gordina
INSEE, 2009

	Guraso bakarreko (<65 urte) familia nuklearren proportzioa, (2009)	Guraso bakarreko (<65 urte) familia nuklearren emakumezkotasuna, (2009)
1.Baiona	20,0	85,3
2.Euskal Kosta-Aturri aglomerazio elkargoa	16,3	84,5
3.Kostaldea	15,6	84,3
4.Iparraldea	12,5	83,0

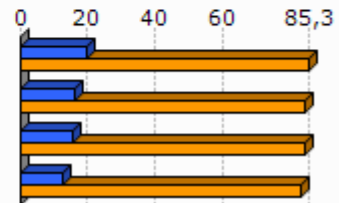

Unit.: %
INSEE, 2009

	1.Baiona	2.Euskal Kosta-Aturri aglomerazio elkargoa	3.Kostaldea	4.Iparraldea
Guraso bakarreko haur kopurua (0-24 urte bitartean), (2009)	2 830	6 170	8 170	11 658

Unit.: Kopuru gordina
INSEE, 2009

	Guraso bakarreko haur kopuruaren proportzioa (0-24 urte bitartean), (2009)
1.Baiona	31,3
2.Euskal Kosta-Aturri aglomerazio elkargoa	27,1
3.Kostaldea	25,8
4.Iparraldea	19,8

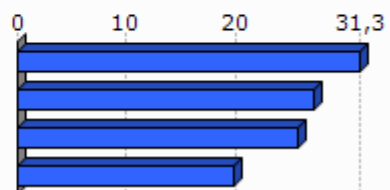

Unit.: %
INSEE, 2009

3. Jarduera ekonomikoa

3.1 Ehun ekonomikoa

	1.Baiona	2.Euskal Kosta-Aturri aglomerazio elkargoa	3.Kostaldea	4.Iparaldea	5.Euskal Herria
Establezimendu kopurua (2013-01)	4 086	10 929	14 581	22 899	243 998

Unit.: Kopuru gordina
SIRENE, DIRAE eta CAMERDATA, 2013-01

	Lehen sektoreko establez imenduen proportzioa (2013-01)	Industria sektoreko establez imenduen proportzioa (2013-01)	Eraikuntza sektoreko establez imenduen proportzioa (2013-01)	Zerbitzuen sektoreko establez imenduen proportzioa (2013-01)
1.Baiona	0,3	4,6	5,8	89,3
2.Euskal Kosta-Aturri aglomerazio elkargoa	0,3	4,5	6,6	88,6
3.Kostaldea	0,9	4,6	6,6	87,9
4.Iparaldea	6,3	6,1	8,0	79,6
5.Euskal Herria	3,3	8,3	13,9	74,5

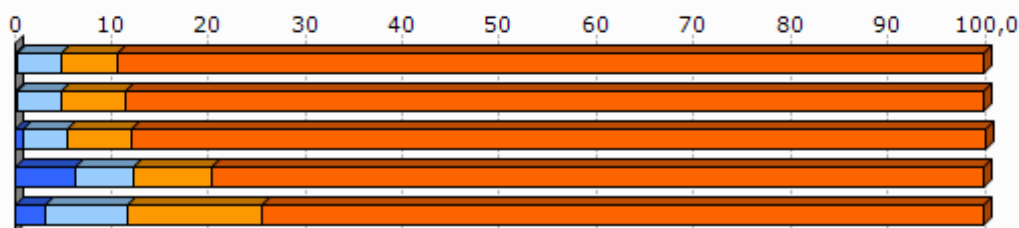

Unit.: %
SIRENE, DIRAE eta CAMERDATA, 2013-01

	Establezimenduen bertakotutze tasa (2013-01)
1.Baiona	84,0
2.Euskal Kosta-Aturri aglomerazio elkargoa	86,0
3.Kostaldea	86,6
4.Iparaldea	89,8
5.Euskal Herria	90,6

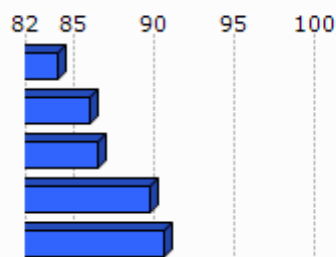

Unit.: %
SIRENE, DIRAE eta CAMERDATA. Ekoizpen propioa., 2013-01

	Jarduera industrialeko teknologia maila handia (2013-01)	Jarduera industrialeko teknologia maila ertain-handia (2013-01)	Jarduera industrialeko teknologia maila ertain-txikia (2013-01)	Jarduera industrialeko teknologia maila txikia (2013-01)
1.Baiona	0,7	17,3	28,0	54,0
2.Euskal Kosta-Aturri aglomerazio elkargoa	2,5	15,4	22,2	60,2
3.Kostaldea	1,9	13,1	22,7	62,3
4.Iparraldea	1,8	10,2	24,8	63,2
5.Euskal Herria	1,8	15,6	44,0	38,6

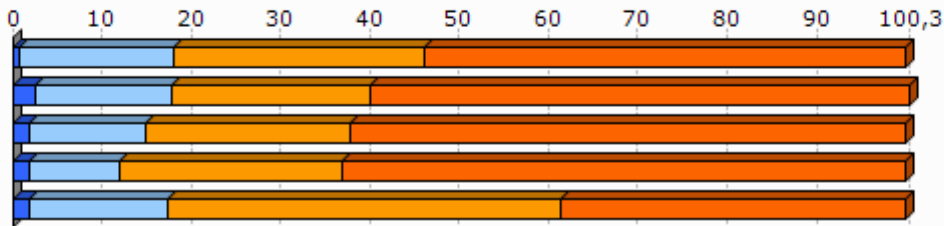

Unit.: %
SIRENE, DIRAE eta CAMERDATA, 2013-01

3.2 Giza lan eskua

	Biztanleria aktiboaren egituraren indizea (2009)	Hurrengo hamarkadan erretiroa hartu behar duen langilegoa (2009)
1.Baiona	25,9	29,2
2.Euskal Kosta-Aturri aglomerazio elkargoa	30,0	34,7
3.Kostaldea	31,3	34,6
4.Iparraldea	32,0	33,5
5.Euskal Herria		13,3

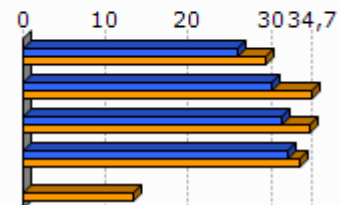

Unit.: %
INSEE eta INE, 2009

	Udalerrian bizi diren landunak, udalerriko lanpostuekiko (2009)	Udalerrian bizi eta lan egiten duten landunak, udalerriko landunekiko (2009)
1.Baiona	70,7	53,9
2.Euskal Kosta-Aturri aglomerazio elkargoa	34,3	43,4
3.Kostaldea	24,1	42,5
4.Iparraldea	0,3	37,0

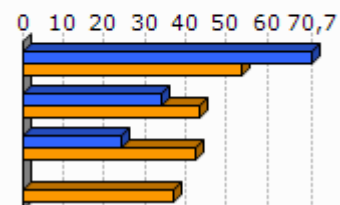

Unit.: %
INSEE, 2009

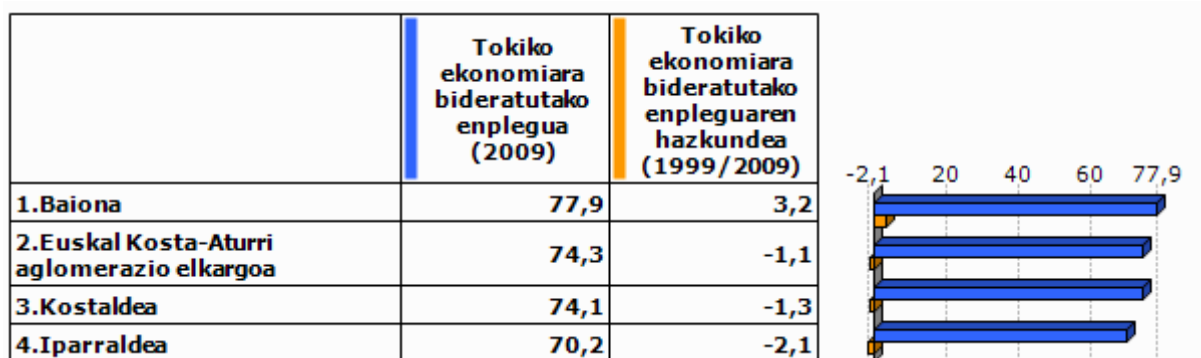

Unit.: %
INSEE, 1999/2009

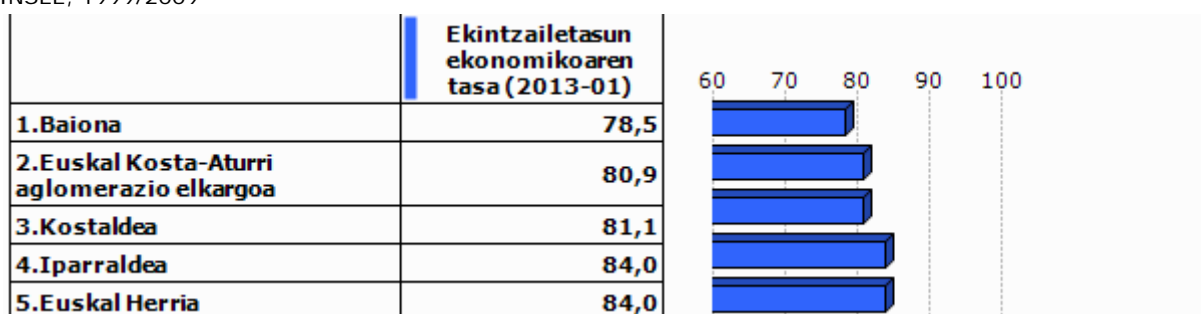

Unit.: %
SIRENE, DIRAE eta CAMERDATA, 2013-01

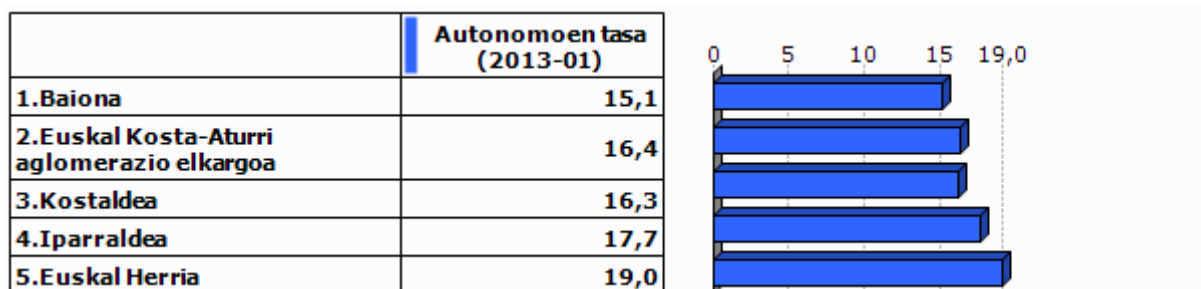

Unit.: %
SIRENE eta Espainiako Enplegu eta Gizarte Segurantzaren Ministerioa. Ekoizpen propioa., 2013-01

3.3 Laborantza

	Ustiategi kopurua (2010)	Ustiategiaren hazkundera (2000/10)
1. Baiona	20	-35
2. Euskal Kosta-Aturri aglomerazio elkargoa	34	-47
3. Kostaldea	125	-135
4. Iparraldea	4 453	-1 415
5. Euskal Herria	37 090	-34 609

Unit.: Kopuru gordina
Frantziako Laborantza, Nekazaritzako Elikagaien eta Basoen Ministerioa eta INE, 2000/10

	Ustiatgien hazkundea (2000/10), (Unit.: %)	Bataz besteko produkzio gordina ustiategiko (2010)
1. Baiona	-63,6	39,0
2. Euskal Kosta-Aturri aglomerazio elkargoa	-75,9	29,8
3. Kostaldea	-67,1	30,1
4. Iparraldea	-25,6	49,7
5. Euskal Herria	-48,3	

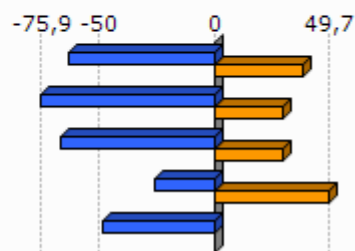

Unit.: K€

Frantziako Laborantza, Nekazaritzako Elikagaien eta Basoen Ministerioa eta INE, 2000/10

Frantziako Laborantza, Nekazaritzako Elikagaien eta Basoen Ministerioa, 2010

	Ustiatgien bataz besteko NAE azalera (2010)	NAE azaleraren hazkundea (2000/10)
1. Baiona	7,7	-30,0
2. Euskal Kosta-Aturri aglomerazio elkargoa	8,9	-69,0
3. Kostaldea	11,3	-48,7
4. Iparraldea	28,1	-9,6
5. Euskal Herria	23,5	-13,7

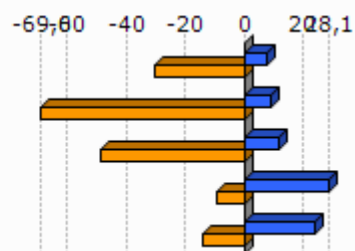

Unit.: Unit.: Ha/ustiategiko; %

Frantziako Laborantza, Nekazaritzako Elikagaien eta Basoen Ministerioa eta INE, 2000/10

	Oinordegabeko 50 urtetik gorako ustiategi-buruak (2010)
1. Baiona	
2. Euskal Kosta-Aturri aglomerazio elkargoa	61,8
3. Kostaldea	43,2
4. Iparraldea	27,9

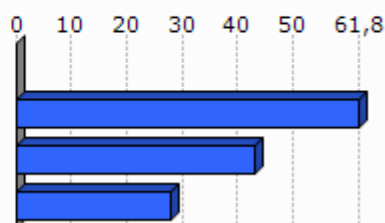

Unit.: %

Frantziako Laborantza, Nekazaritzako Elikagaien eta Basoen Ministerioa, 2010

4. Lurralde antolamendua eta hirigintza

4.1 Lurralde antolamendua

	NATUR A2000 eremua (2013-05)	ZNIEFF I eremua (2010)	ZNIEFF II eremua (2010)
1. Baiona	15,5	5,7	10,0
2. Euskal Kosta-Aturri aglomerazio elkargoa	8,8	6,5	2,0
3. Kostaldea	17,7	7,3	12,3
4. Iparraldea	23,9	6,0	33,1

Unit.: %

Frantziako Ekologia, Garapen Iraunkorra eta Energiaren Ministerioa, 2013/05 eta 2010

	Lurraren artifizializazioa (%), 2006
1. Baiona	58,5
2. Euskal Kosta-Aturri aglomerazio elkargoa	69,4
3. Kostaldea	54,2
4. Iparraldea	6,6
5. Euskal Herria	2,5

Unit.: %

Corine Land Cover, 2006

	1. Baiona
Lur artifizializazioaren hazkundera (1990/2000)	5,0
Lur artifizializazioaren hazkundera (2000/06)	7,1

Unit.: %

Corine Land Cover, 1990/2000 eta 2000/2006

	PLHaren presentzia (2011)	Hirigintza arautzeko planen presentzia (2011)	Lurralde Koherentziarako Planen presentzia (SCOT) (2013)
1. Baiona	BAI	PLU (Onartua)	BAI

Unit.: Bai/Ez; presentzia eta tipologia; Bai/Ez

DATAR, 2011

DGALN, 2013

	2.Euskal Kosta-Aturri aglomerazio elkargoa	3.Kostaldea	4.Iparaldea
Hirigintza dokumenturik gabeko herriak (%), (2011)	0,0	0,0	35,2
Lurralde Koherentziarako Plana duten herriak (%), (2013)	100,0	100,0	33,3
PLHa duten herriak (%), (2011)	60,0	27,3	6,3

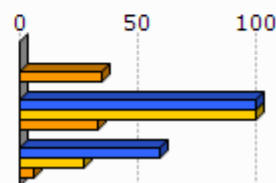

Unit.: %
 DATAR, 2011
 DGALN, 2013

4.2 Hirigintza

	Baimendutako etxebizitza eraikuntzen batz besteko kopurua urtero (2002/07)	Baimendutako etxebizitza eraikuntzen batz besteko kopurua urtero (2008/12)
1.Baiona	355	785
2.Euskal Kosta-Aturri aglomerazio elkargoa	1 109	1 404
3.Kostaldea	1 852	1 671
4.Iparaldea	3 223	3 071
5.Euskal Herria	33 607	19 397

Unit.: Kopuru gordina
 Frantziako Ekologia, Garapen Iraunkorra eta Energiaren Ministerioa eta Espainiako Sustapen Ministerioa, 2002/07 eta 2008/2012

	Baimendutako etxebizitza eraikuntzen batz besteko azalera urtero (2002/07)	Baimendutako etxebizitza eraikuntzen batz besteko azalera urtero (2008/12)
1.Baiona	28 476	56 754
2.Euskal Kosta-Aturri aglomerazio elkargoa	88 834	108 989
3.Kostaldea	147 925	132 378
4.Iparaldea	310 544	275 668
5.Euskal Herria	2 974 544	1 829 868

Unit.: m2
 Frantziako Ekologia, Garapen Iraunkorra eta Energiaren Ministerioa eta Espainiako Sustapen Ministerioa, 2002/07 eta 2008/2012

5. Etxebizitza

	Etxebizitza parkearen hazkundera (1999/2009)	Bigarren etxebizitzien hazkundera (1999/2009)
1. Baiona	12,8	-16,3
2. Euskal Kosta-Aturri aglomerazio elkargoa	13,0	34,6
3. Kostaldea	16,1	33,0
4. Iparraldea	19,0	34,3
5. Euskal Herria	15,7	1,4

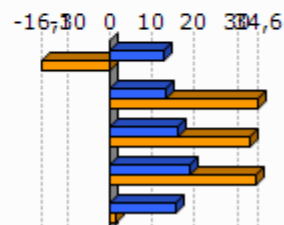

Unit.: %
INSEE eta INE, 1999/2009

	Bigarren etxebizitzien presentzia (2009)	Etxebizitza hutsen presentzia (2009)
1. Baiona	3,3	5,3
2. Euskal Kosta-Aturri aglomerazio elkargoa	19,7	3,3
3. Kostaldea	25,4	3,5
4. Iparraldea	20,8	4,3
5. Euskal Herria	7,2	8,3

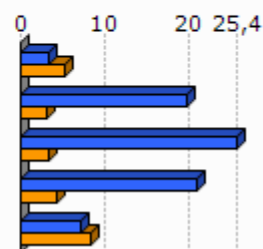

Unit.: %
INSEE eta INE, 2009

	Etxebizitzien batz besteko prezioa (2013)
1. Baiona	2 865
2. Euskal Kosta-Aturri aglomerazio elkargoa	3 497
3. Kostaldea	3 607
4. Iparraldea	2 024
5. Euskal Herria	2 565

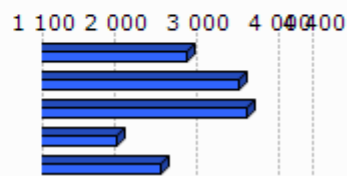

Unit.: €/m²
Ekoizpen propioa, 2013
* Euskal Herria: Zazpi hiriburu eta 25.000 biztanletik gorako udalerrien batz bestekoa.

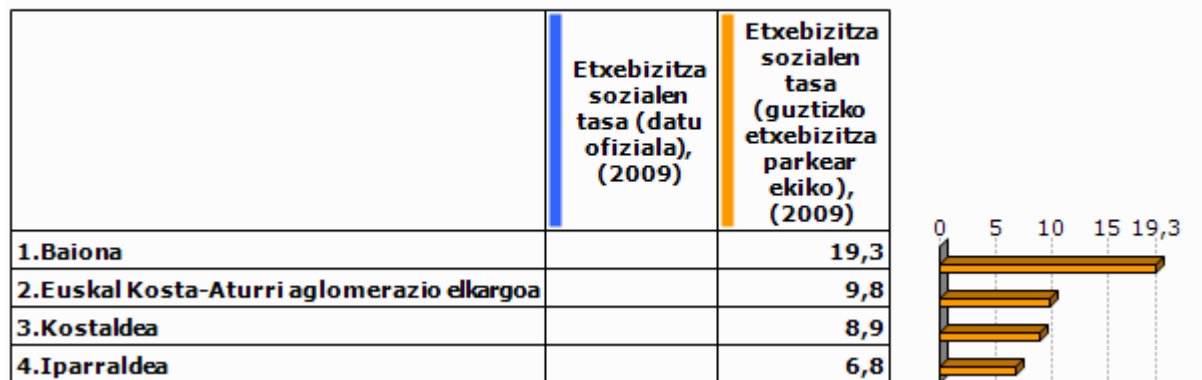

Unit.: %

Lurralde berdintasuna eta etxebizitzaren ministerioa, 2009

Akitaniako DREAL eta INSEE. Ekoizpen propioa., 2009

	Etxebizitza soziala kopuruaren batz besteko hazkundea (2001/07)	Etxebizitza soziala kopuruaren batz besteko hazkundea (2008/10)
1. Baiona	19,4	47,0
2. Euskal Kosta-Aturri aglomerazio elkargoa	64,4	105,0
3. Kostaldea	76,6	194,0
4. Iparraldea	108,0	269,0

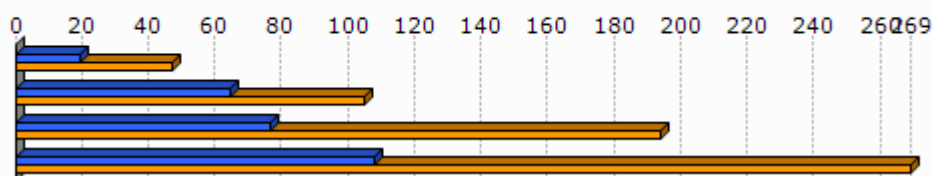

Unit.: urteko batz besteko kopurua

DREAL Aquitaine, 2001/07 eta 2008/2010

6. Azpiegitura eta zerbitzuen irisgarritasuna



Unit.: Kopuru gordina
Ekoizpen propioa, 2013

	1. Baiona	2. Euskal Kosta-Aturri aglomerazio elkargoa	3. Kostaldea	4. Iparraldea	5. Euskal Herria
Osasun zentro azpiegitura gertuenera errepide bidezko distantzia (2012)	0,0	0,9	1,6	9,2	2,7
Ospital gertuenera errepide bidezko distantzia (2012)	0,0	0,9	1,6	9,4	2,2
Txikizkako merkataritza gertuenera errepide bidezko distantzia (2012)	0,0	0,0	0,0	2,5	1,3
Janarizko txikizkako merkataritza gertuenera errepide bidezko distantzia (2012)	0,0	0,0	0,0	2,9	2,4
Finantza bulego gertuenera errepide bidezko distantzia (2012)	0,0	0,0	0,7	7,3	3,7

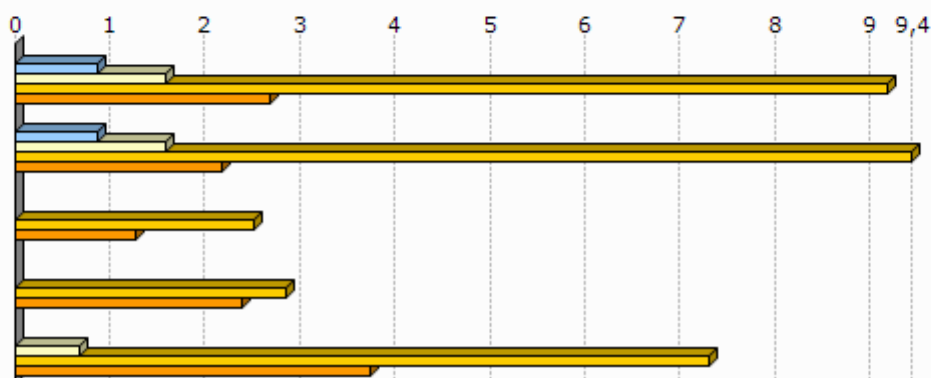

Unit.: Km.

INSEE, Nafarroako Gobernua, EUSTAT, Nafarroako Datu Espazialen Azpiegitura eta Espainiako Sustapen Ministerioa. Ekoizpen propioa., 2012

INSEE, EUSTAT eta Nafarroako Datu Espazialen Azpiegitura. Ekoizpen propioa., 2012

INSEE, EUSTAT, CAMERDATA eta Espainiako Sustapen Ministerioa. Ekoizpen propioa., 2012

INSEE, EUSTAT, CAMERDATA eta Espainiako Sustapen Ministerioa. Ekoizpen propioa., 2012

INSEE, EUSTAT eta CAMERDATA. Ekoizpen propioa., 2012

7.Tokiko fiskalitate zuzena

	Etxebizitzei ezarritako zerga (TH), (2012)	Eraikitako lurri ezarritako zerga (TFB), (2012)	Eraiki gabeko lurri ezarritako zerga (TFNB), (2012)	Enpresei ezarritako zerga (CFE), (2012)
1.Baiona	26,0	19,0	49,0	
3.Kostaldea	15,1	13,1	29,1	
4.Iparraldea	14,0	9,3	32,2	22,3
Euskal Kosta-Aturri aglomerazio elkargoko fiskalitate zuzena	8,8		1,6	34,7

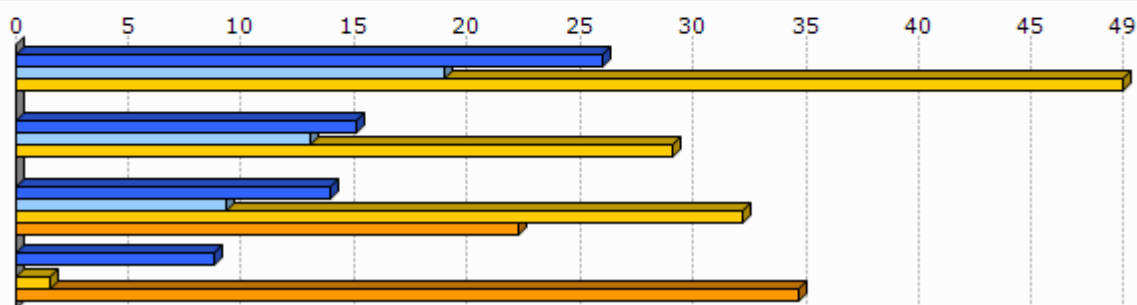

Unit.: %

Kondu publikoen, aurrekontuaren eta estatu erreformaren ministerioa, 2012

	1.Baiona
Eraiki gabeko lurri ezarritako zergaren urteko batz besteko hazkundera (TFNB) (2008/12)	0,2
Eraikitako lurri ezarritako zergaren urteko batz besteko hazkundera (TFB) (2008/12)	0,5
Etxebizitzei ezarritako zergaren urteko batz besteko hazkundera (TH) (2008/12)	0,2

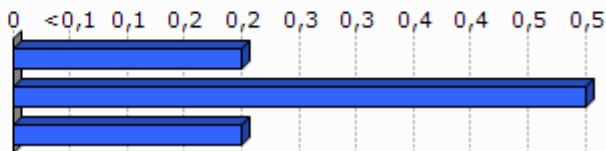

Unit.: %

Kondu publikoen, aurrekontuaren eta estatu erreformaren ministerioa, 2008/12

8. Tokiko nortasuna eta joera politikoa

8.1 Tokiko nortasuna



Unit.: ‰
INSEE. Ekoizpen propioa., 2013

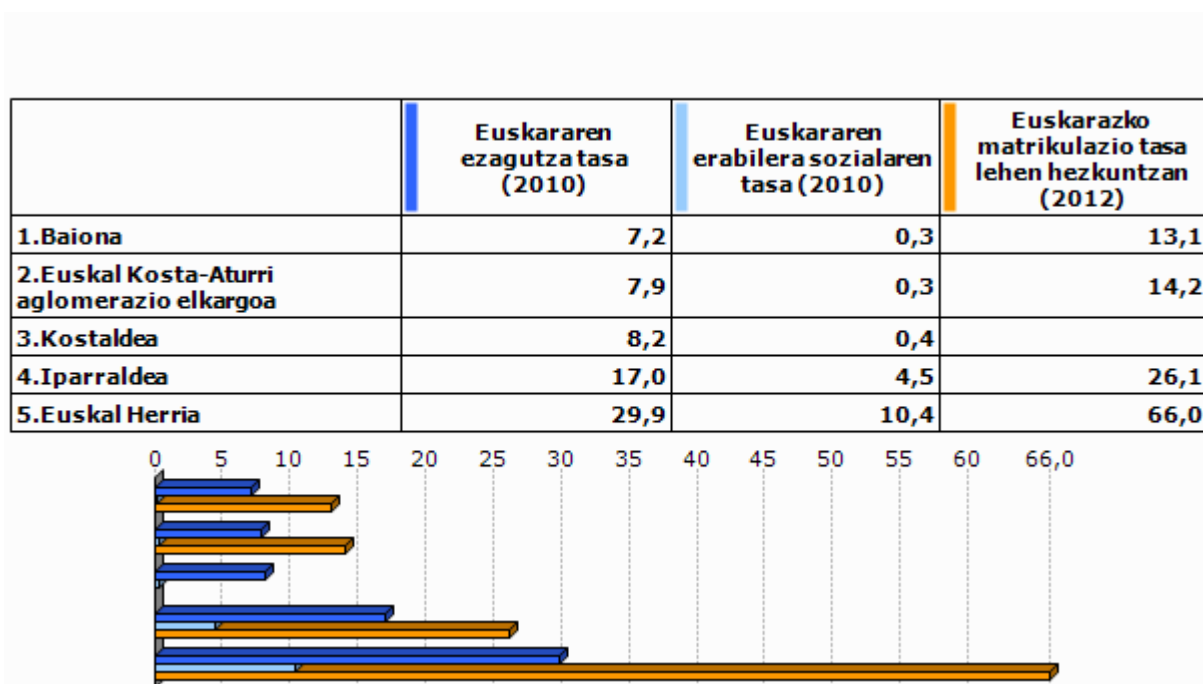

Unit.: %
Euskal Herriko Hizkuntza Adierazle Sistema (EAS), INSEE, EUSTAT, INE eta Nafarroako Estatistika Zerbitzua., 2010
Pirinio Atlantikoetako Hezkuntza Nazionalaren Departamentu Zerbitzua, EUSTAT eta Nafarroako Gobernu., 2012

	1.Baiona	2.Euskal Kosta-Aturri aglomerazio elkargoa	3.Kostaldea	4.Iparaldea	5.Euskal Herria
Euskarazko Haur Hezkuntza-Lehen Hezkuntza azpiegitura gertuenera errepide bidezko distantzia (2012)	0,0	2,1	2,0	12,2	7,4
Haur Hezkuntza-Lehen Hezkuntza azpiegitura gertuenera errepide bidezko distantzia (2012)	0,0	0,0	0,0	0,9	2,3
Euskarazko bigarren hezkuntzako azpiegitura gertuenera errepide bidezko distantzia (2012)	0,0	5,1	5,2	21,2	19,0
Bigarren hezkuntzako azpiegitura gertuenera errepide bidezko distantzia (2012)	0,0	1,3	1,9	6,9	1,6
Euskaltegi gertuenera errepide bidezko distantzia (2012)	0,0	2,7	4,5	9,4	9,7

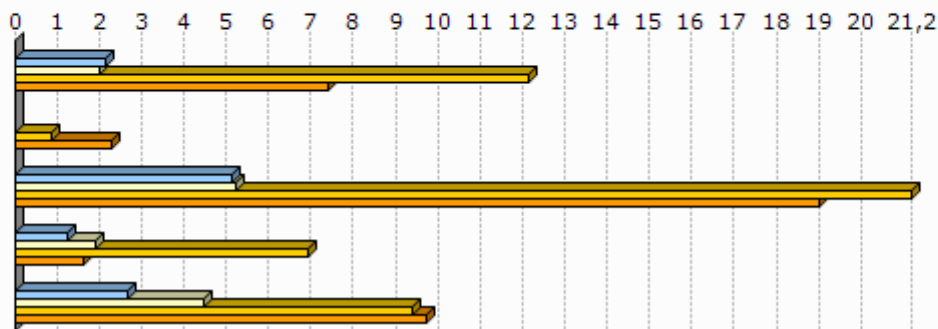

Unit.: Km.

Seaska, INSEE, Nafarroako Gobernua, EUSTAT eta Espainiako Sustapen Ministerioa. Ekoizpen propioa., 2012
INSEE, Nafarroako Gobernua, EUSTAT, Nafarroako Datu Espazialen Azpiegitura eta Espainiako Sustapen Ministerioa. Ekoizpen propioa., 2012

INSEE, Nafarroako Gobernua, EUSTAT eta Espainiako Sustapen Ministerioa. Ekoizpen propioa., 2012

INSEE, EUSTAT eta Nafarroako Datu Espazialen Azpiegitura. Ekoizpen propioa., 2012

AEK, HABE, IKA eta bilaketa propioa. Ekoizpen propioa., 2012

8.2 Joera politikoa

	2008ko udal hauteskundeetako abstentzio maila
1.Baiona	43,2
2.Euskal Kosta-Aturri aglomerazio elkargoa	41,2
3.Kostaldea	38,5
4.Iparaldea	30,7

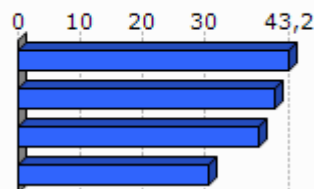

Unit.: %

Frantziako Barne Ministerioa, 2008

	1.Baiona	2.Euskal Kosta-Aturri aglomerazio elkargoa	3.Kostaldea	4.Iparraldea
Eskualdeko hauteskundeetako abstentzioaren bilakaera (2004/10)	14,6	32,4	32,4	35,1
Legebiltzarreko hauteskundeetako abstentzioaren bilakaera (2007/12)	1,9	4,1	5,9	6,8
Lehendakaritza hauteskundeetako abstentzioaren bilakaera (2007/12)	20,0	30,6	31,4	31,5
Europar legebiltzarreko hauteskundeetako abstentzioaren bilakaera (2004/09)	24,7	1,6	1,9	-0,2

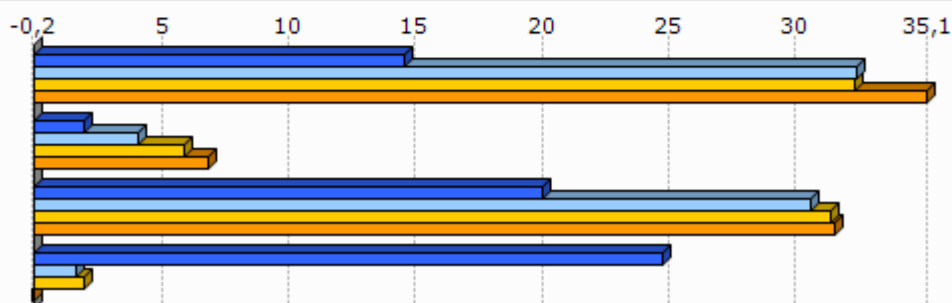

Unit.: %

Frantziako Barne Ministerioa, 2004/12

	Ezker muturreko alderdien hauteskundeen batz besteko presentzia	Ezkerreko alderdien hauteskundeen batz besteko presentzia	Alderdi abertzaleen hauteskundeen batz besteko presentzia	Eskuineko alderdien hauteskundeen batz besteko presentzia	Eskuin muturreko alderdien hauteskundeen batz besteko presentzia
1.Baiona	8,8	32,7	5,8	46,8	3,6

Unit.: %

Frantziako Barne Ministerioa. Ekoizpen propioa., 2008/12

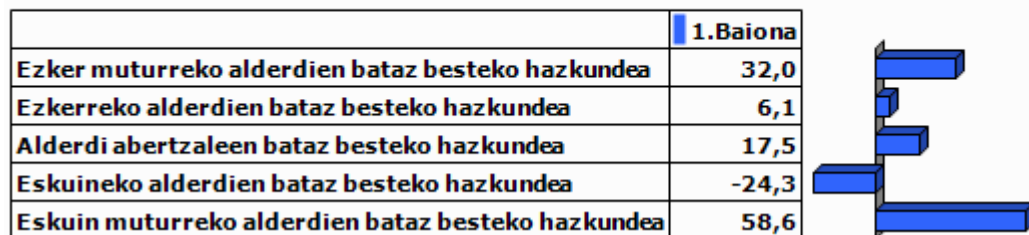

Unit.: %

Frantziako Barne Ministerioa. Ekoizpen propioa., 2001/12

9.0 harrak

GAZTEEN ETA EMAKUMEZKO GAZTEEN IRAUTE TASA

Gazteen iraute tasak eta emakumezko gazteen iraute tasak azken hamarkadako gazte kopuruaren hazkundera neurtzen dute. 1999 urteko 10 eta 19 urte bitarteko (emakumezko) gazteen kopurua 2009 urteko 20 eta 29 urte bitarteko (emakumezko) gazteen kopuruarekin alderatuz ekoizturiko adierazlea da, kasu bietan. Saldo positiboak zein negatiboak (emakumezko) gazteen erakartzea zein ihesa aditzera ematen digute.

LANGABEZIA

Enplegu bulegoetan langabetu gisa (A kategoria, Pôle emploi-ren sailkapenaren arabera) erregistraturiko pertsona kopurua aditzera ematen du.

Enplegua sustatzeko instituzioetan langabetu gisa erregistratzeko bi arrazoi erakusten dira hemen:

- Lan kaleratzeagatik: Arrazoi ezberdinetatik eratorri daitekeen egoera.
- Lan kontratu bukaeragatik: Epe mugatuko kontratu baten amaiera dela medio.

Badira langabetu gisa erregistratua egoteko egoera mota gehiago, hala nola, dimisioak eta lehenengo aldiz lan merkatura gerturatzen direnak, baina ez ditugu txostenean erantsi langabetu kopuru txikiak barnebiltzen baitituzte.

FORMAZIOA

Gizartearen formazioa INSEEren sailkapenean oinarritua dago baina hemen zabalago lantzen da. Ondorioz, 15 urtetik gorako jendetzak lortutako maila altueneko diploma aztertzen da hurrengo taulan ageri den baliokidetzen arabera:

GAINDEGIAko nomenklatura	INSEE ko nomenklatura
Diploma profesionalik gabeko biztanleria (% 15+ urte)	Pas de scolarité Aucun diplôme mais scolarité jusqu'en école primaire ou au collège Aucun diplôme mais scolarité au-delà du collège
Diploma gorenatzat, teknikalari diploma oinarritzkoa duen biztanleria (% 15+ urte)	Certificat c'études primaires BEPC, brevet élémentaire, brevet des collèges Certificat c'aptitudes professionnelles, brevet de compagnon Brevet d'études professionnelles
Diploma gorenatza, batxilergoa duen biztanleria (% 15+ urte)	Baccalauréat général, brevet supérieur Bac technologique ou professionnel, brevet professionnel ou de technicien, BEC, BEI, BEH, capacité en droit
Diploma gorenatza, goi mailako ikasketetako diploma duen biztanleria (% 15+ urte)	Diplôme universitaire de 1er cycle, BTS, DUT, diplôme des professions sociales ou de santé, d'infirmière(ier) Diplôme universitaire de 2ème ou 3ème cycle (y compris médecine, pharmacie, dentaire), diplôme d'ingénieur, d'une grande école, doctorat, etc.

ERRENTA

INSEEk udalerrri mailan errentaren datuak udalerrri handientzat soilik argitaratzen ditu sekretu estatistikoa dela medio. Hori dela eta, maiz ez dago udalerrri mailako daturik tauletan.

Kontsumo Unitatea (KU)

Errentaren inguruko datuak *Kontsumo Unitatearen* (Unité de Consommation–UC) arabera ageri dira.

Kontsumo Unitatea Ekonomi Lankidetzaren eta Garapenerako Erakundeak (ELGE) definitutako koefiziente batzuen arabera etxalde bakoitzean diren pertsonen kontsumoaren ponderazioz sortutako unitatea da. Koefiziente horiek honakoak dira:

- 1: etxaldeko lehen helduarentzat
- 0.5: hamalau urtetik gorako beste pertsonentzat
- 0.3: hamalau urtetik beherako haurrentzat

Errentaren datuak *Kontsumo Unitatean* arabera ematearen helburua etxaldeen arteko konposizio desorekak neutralizatzea da.

Mediana, dezilak eta errenta dezilen arteko distantzia

Errenta mediana eta errentaren lehen eta bederatzigarren dezila ageri da tauletan. Medianak errentaren arabera tamaina bereko bi multzotan banatzen du populazioa eta dezilek hamar zatitan banatzen dute. Lehen errenta dezilak errenta apalenak aditzera ematen ditu. Errenta dezilen arteko distantziak errenta banaketa desorekatuaren maila neurtzen du.

Errentaren jatorria

Errentaren jatorri posibleak lau dira:

- Lan sariak
- Diru laguntzak: erretiroen diru sartzak, pentsioak...
- Etekinak: horiek dira profesio liberalen diru sartzak
- Besteak (gehienbat ondasuneko diru sartzak): ondasunei esker egindako diru sartzak

ADINEKOAK

- Adinekoen bakartasun maila

Etxean bakarrik bizi den 65 urtetik gorako biztanleria kopurua aditzera ematen du, adin horretako ehun biztanleko.

- Zaharren menpekotasun indizea

65 urtetik gorako biztanleria kopurua aditzera ematen du, hauetaz arduratzeko adinean (15 eta 64 urte bitartean) dagoen ehun biztanleko.

GURASO BAKARREKO FAMILIAK

Familiaren definizioa

- Familia bat: Gutxienez etxalde batean bi pertsonen osatutako nukleo bat da. Honakoak dira aukerak:
 - bikote bat (eta bere haurrak baldin badira)
 - heldu bakar bat bere haurr(ar)ekin
- Familia baten seme/alabak: Pertsona bat familia baten seme edo alaba gisa aintzat hartzeko bikotekide gabe eta etxaldean haur propiorik gabe (baldin baditu) bizi behar da.

Guraso bakarreko familiak

Soilik 65 urte arteko guraso bakarreko familia monoparentalak aintzat hartu ditugu haurren zaintza eta erantzukizunerako zailtasunak izan ditzaketen familia unitateak kuantifikatzeko asmoz. Horrela, guraso bakarreko familietan non zaintza eta erantzukizunak kontrako norabidean izan daitezkeen alboratu ditugu.

JARDUERA EKONOMIKOA

Establezimenduen bertakotze tasa

Establezimenduen bertakotze tasak udalerriko establezimendu guztien artean egoitza nagusia Euskal Herrian dutenen ehunekoa aditzera ematen du.

Tokiko ekonomiara bideratutako enplegua

Ondasun eta zerbitzuen ekoizpenerako maila lokalean aurrera eramaten diren jarduerak dira eta hauen helburua tokiko biztanleen beharrak asetzear datza, izan bertakoa nahiz turista. Guztizko enpleguan tokiko ekonomiara bideratutako enpleguaren ehunekoa adierazten da.

Ekintzailetasun ekonomikoaren tasa

Ekintzailetasun ekonomikoaren tasak udalerriko establezimendu guztien artean egoitza nagusia udalerrian bertan dutenen ehunekoa aditzera ematen du

Biztanleria aktiboaren egituraren indizea

Biztanleria aktiboaren egituraren indizeak 15 eta 39 urte bitarteko ehun biztanle aktiboko 40 eta 64 urte bitarteko biztanle aktibo kopurua esaten digu. Biztanleria aktiboaren egituraren zahartze maila neurtzeko adierazlea da.

TOKIKO FISKALITATE ZUZENA**CFE**

Enpresei doakien zerga *Cotisation Foncière des Entreprises (CFE)* delakoa 2010 urtean ezarritako zerga da.

Herri elkargoen tokiko fiskalitate zuzena

Herri elkargoentzat, bi informazio ezarriak izan dira:

- Lehena, herri elkargoko lurraldean diren udalerrien zergaren bataz bestekoa, herriko etxeak finkatzen duen tasa herri elkargoko testuinguruan ikusteko.
- Bestea, herri elkargoak berak ezartzen duen zerga, informazio gehigarri bezala jarria ageri dena.

HAUTESKUNDEAK**Aintzat harturiko hauteskundeak**

Udalerrri mailako joera politikoaren azterketarako hauteskunde ezberdinetan lehen itzuliko emaitzak baliatuak izan dira. Horretarako, aniztasun politiko zabala erakusten duten hauteskundeak aintzat hartu dira. Hauteskunde mota bakoitzean izandako bilakaeraren neurketarako hauteskunde mota bakoitzeko azken bi deialdiak kontutan hartu dira.

Hona erabiliak izan diren hauteskundeak:

2001eko Udal hauteskundeen lehen itzulia	2008ko Udal hauteskundeen lehen itzulia
2007ko legebiltzarreko hauteskundeen lehen itzulia	2012ko Legebiltzarreko hauteskundeen lehen itzulia
2004ko Europar legebiltzarreko hauteskundeen lehen itzulia	2009ko Europar legebiltzarreko hauteskundeen lehen itzulia

Udalerrriko hauteskundeen kasuan, soilik 3.500 biztanletik gorako udalerrien emaitzak kontutan izan dira kopuru horren azpitik diren udalerrietan Frantziako hauteskunde sisteman indarrean den "panachage" delakoak ezinezkoa egiten baitu hautagaiak blokeen sailkapenetan txertatzea.

Alderdien sailkapena

Hauteskundeetan aurkezturiko hautagai zein alderdiak bost bloke handietan sailkatu ditugu joera politikoaren izaera zein honen bilakaera modu sintetikoan laburbiltzeko. Hurrengo taulan bost bloke horietan barnebildutako hautagaitzak zehaztuak dira eta ondoan hauteskunde bakoitzean hauentzat Frantziako Barne Ministerioak darabiltzan nomenklatura ageri da. ECO izen generikoa dutenak talde ezberdinetan banatuak izaten ahal dira hautagaiaren iritziz politikoaren arabera.

KODEA		IZENA	UDAL01	UDAL08	LEGISL07	LEGISL12	EUROP04	EUROP09
Ezker muturra	Ezker antikapitalista / komunista	Liste d'extrême-gauche	LXG	LEXG		EXG	LXG	LEXG
		LCR/FO/NPA			EXG			
		Liste du Parti Communiste			COM		LPC	
		Lutte Ouvrière			EXG			
		Liste du PCF et du Parti de gauche						LCOP
		Parti de Gauche						
Liste Front de Gauche					FG			
Ezkerra	Beste	Eric Pététin				ECO		
	Ekologistak	Liste Europe Ecologie les Verts			VEC	VEC		
		Liste des Verts	LVE				LVE	LVEC
		Patit de la Nation Occitana			ECO			
	Ezker liberala	Liste du Parti socialiste		LSOC	SOC	SOC	LPS	LSOC
	Ezker zentristak	Parti Radical de Gauche						
Ezker batua	Liste Union de la Gauche		LUG					
Ezkerreko besteak	Liste divers gauche	LDG	LDVG		DVG		LDVG	
	Liste de Gauche	LGA						
Abertzaleak	Abertzaleak	Liste régionaliste (EHBAI, EHA, EAJ-PNB, ...)	LRG	LREG	REG	REG	LRG	LREG
Eskuina	Besteak	Autre liste				AUT		LAUT
		Alliance écologique indépendante				ECO		
		MHAN			ECO			
		Liste Divers	LDV				LDV	
	Zentrista kontserbadorea	Liste Chasse-Pêche-Nature et Traditions			CPNT		LCP	
	Eskuineko zentristak	Liste centre-MoDem		LCMD	UDFD			LCMD
		Liste le centre pour la france				CEN		
		Liste UDF					LUDF	
	Eskuineko besteak	Liste divers droite	LDD	LDVD	DIV	DVD	LDD	LDVD
		Liste de droite	LDR					
Zentristak eta eskuin liberala	Parti Radical Valoisien				PRV			
	Liste Majorité-Centristes		LMC					
	Majorité-Nouveau Centre							
Eskuin liberala	Liste de la majorité présidentielle (UMP)		LMAJ	UMP	UMP	LUMF	LMAJ	
Eskuin muturra	Eskuin muturra	Liste du Front national			FN	FN	LFN	LFN
		Liste d'extrême-droite					LXD	LEXD

Hauteskunde emaitzen kalkulua

Bloke bakoitzeko bozka kopurua zenbatua izan da hauteskunde guztietan eta bakoitzaren pisua ehunekotan kalkulatu da (guztizko bozkekiko). Hortik bi operazio egin dira:

- Bloke bakoitzak hauteskunde mota bakoitzeko azken hauteskundeetan izandako bozka ehunekoen batz bestekoa. Hauteskunde horiek honakoak dira: 2008 urteko udal hauteskundeak, 2012 urteko Frantziako Legebiltzarreko hauteskundeak eta 2009 urteko Europar Legebiltzarreko hauteskundeak.

- Bestalde, bloke bakoitzak aurreko hauteskunde mota bakoitzeko izandako presentziaren hazkundera kalkulatu izan da. Azkenik, hazkundera horien batz bestekoa kalkulatu izan da.

10.E

ranskina: Adierazle zerrenda

Biztanleria osoa (p. munic.)
Biztanleriaren hazkundera (p. munic.) 2006/09
Biztanleriaren hazkundera (p. munic.) 1999/2009
Amatasun indizea
Bizitza proiektuak garatzeko adinekoren iraute eta erakargarritasun tasa
Friz indizea
Zahartze indizea
Emakumezkotasun indizea (15-64)
Jarduera tasa
Emakumezkoen jarduera tasa
Biztanleria aktiboaren hazkundera (1999/2009)
Langabetu kopurua
Langabetuen hazkundera (2007/11)
Emakumezko langabetuak, langabetu guztiekiko
50 eta + urteko langabetuak, langabetu guztiekiko
50 eta + urteko langabetuen hazkundera (2007/11)
Lan-kaleraketagatik langabezia egoeran
Kontratu amaieragatik langabezia egoeran
Laborari aktiboaren presentzia
Laborari aktiboaren hazkundera (1999/2009)
Enpresa buru, artisau eta merkatari aktiboaren presentzia
Enpresa buru, artisau eta merkatari aktiboaren hazkundera (1999/2009)
Kudeatzaile eta lanbide intelektuak aktiboaren presentzia
Kudeatzaile eta lanbide intelektuak aktiboaren hazkundera (1999/2009)
Tarteko lanbideak aktiboaren presentzia
Tarteko lanbideak aktiboaren hazkundera (1999/2009)
Enpleguak aktiboaren presentzia
Enpleguak aktiboaren hazkundera (1999/2009)
Langileak aktiboaren presentzia
Langileak aktiboaren hazkundera (1999/2009)
Diploma profesionalik gabeko biztanleriaren presentzia
Teknikalari diploma oinarrikoa duen biztanleriaren presentzia
Batxilergoa duen biztanleriaren presentzia
Goi mailako ikasketetako diploma duen biztanleriaren presentzia
Errenta mediana (kontsumo unitateko)
Errentaren lehen dezila (kontsumo unitateko)
Errentaren bederatzigarren dezila (kontsumo unitateko)
Errenta dezilen arteko distantzia (kontsumo unitateko)
Lan-sariak guztizko errentan
Diru laguntzak guztizko errentan
Etekinak guztizko errentan
Besteak (gehienbat ondasuneko diru sartzak) guztizko errentan
Bataz besteko lan-saria orduko (denb. osoko lanaldian)
Emakumezkoen lan-saria gizonenarekin (denb. osoko lanaldian)
Bataz besteko lan sariaren hazkundera (denb. osoko lanaldian)
Gazteen iraute tasa
Emakumezko gazteen iraute tasa
Gazte langabetuak (<25 urte) langabetu guztiekiko
Gazte langabetuen hazkundera (<25 urte)
Gizonezko gazteen (18-25) bataz besteko lan-saria orduko (denb. osoko lanaldian)
Emakumezko gazteen (18-25) bataz besteko lan-saria orduko (denb. osoko lanaldian)

65 urtetik gorako biztanleak etxean bakarrik
75 urtetik gorako biztanleak etxean bakarrik
Adineko biztanleen bakartasun maila (>65 urte)
Zaharren menpekotasun indizea
Guraso bakarreko (<65 urte) familia nuklearrak
Guraso bakarreko (<65 urte) familia nuklearren proportzioa
Guraso bakarreko (<65 urte) familia nuklearren emakumezotasuna
Guraso bakarreko haur kopurua (0-24 urte bitartean)
Guraso bakarreko haur kopuruaren proportzioa (0-24 urte bitartean)
Establezimendu kopurua
Lehen sektoreko establezimenduen proportzioa
Industria sektoreko establezimenduen proportzioa
Eraikuntza sektoreko establezimenduen proportzioa
Zerbitzuen sektoreko establezimenduen proportzioa
Establezimenduen bertakotutze tasa
Jarduera industrialeko teknologia maila handia
Jarduera industrialeko teknologia maila ertain-handia
Jarduera industrialeko teknologia maila ertain-txikia
Jarduera industrialeko teknologia maila txikia
Biztanleria aktiboaren egituraren indizea
Hurrengo hamarkadan erretiroa hartu behar duen langilegoa
Udalerrian bizi diren landunak, udalerriko lanpostuekiko
Udalerrian bizi eta lan egiten duten landunak, udalerriko landunekiko
Tokiko ekonomiara bideratutako enplegua
Tokiko ekonomiara bideratutako enpleguaren hazkundea (1999/2009)
Ekintzaitasun ekonomikoaren tasa
Autonomoen tasa
Ustiategi kopurua
Ustiategien hazkunde gordina (2000/10)
Ustiategien hazkundea (2000/10)
Ustiategien batz besteko NAE azalera
NAE azaleraren hazkundea (2000/10)
Batz besteko produkzio gordina ustiategiko
Oinordegabeko 50 urtetik gorako ustiategi-buruak
NATURA 2000 eremua
ZNIEFF I eremua
ZNIEFF II eremua
Lurraren artifizializazioa
Lur artifizializazioaren hazkundea (2000/06)
Lur artifizializazioaren hazkundea (1990/2000)
PLHaren presentzia
PLHa duten herriak (%)
Hirigintza arautzeko planen presentzia
Hirigintza dokumenturik gabeko herriak (%)
Lurralde Koherentziarako Planen presentzia (SCOT)
Lurralde Koherentziarako Plana duten herriak (%)
Baimendutako etxebizitza eraikuntzen batz besteko kopurua urtero (2002/07)
Baimendutako etxebizitza eraikuntzen batz besteko kopurua urtero (2008/12)
Baimendutako etxebizitza eraikuntzen batz besteko azalera urtero (2002/07)
Baimendutako etxebizitza eraikuntzen batz besteko azalera urtero (2008/12)
Etxebizitza parkearen hazkundea (1999/2009)
Bigarren etxebizitzaren hazkundea (1999/2009)
Bigarren etxebizitzaren presentzia
Etxebizitza hutsen presentzia

Etxebizitzen batz besteko prezioa
Etxebizitza sozialen tasa (datu ofiziala)
Etxebizitza sozialen tasa (guztizko etxebizitza parkearekiko)
Etxebizitza soziala kopuruaren batz besteko hazkundera (2001/07)
Etxebizitza soziala kopuruaren batz besteko hazkundera (2008/10)
Garraio publikoaren lotura kopurua
Osasun zentro azpiegitura gertuenera errepide bidezko distantzia
Ospital gertuenera errepide bidezko distantzia
Txikizkako merkataritza gertuenera errepide bidezko distantzia
Janarizko txikizkako merkataritza gertuenera errepide bidezko distantzia
Finantza bulego gertuenera errepide bidezko distantzia
Etxebizitzei ezarritako zerga (TH)
Etxebizitzei ezarritako zergaren urteko batz besteko hazkundera (TH) (2008/12)
Eraikitako lurrei ezarritako zerga (TFB)
Eraikitako lurrei ezarritako zergaren urteko batz besteko hazkundera (TFB) (2008/12)
Eraiki gabeko lurrei ezarritako zerga (TFNB)
Eraiki gabeko lurrei ezarritako zergaren urteko batz besteko hazkundera (TFNB) (2008/12)
Enpresei ezarritako zerga (CFE)
Elkarteen dentsitatea (mila biztanleko)
Euskararen ezagutza tasa
Euskararen erabilera sozialaren tasa
Euskarazko matrikulazio tasa lehen hezkuntzan
Euskarazko Haur Hezkuntza-Lehen Hezkuntza azpiegitura gertuenera errepide bidezko distantzia
Haur Hezkuntza-Lehen Hezkuntza azpiegitura gertuenera errepide bidezko distantzia
Euskarazko bigarren hezkuntzako azpiegitura gertuenera errepide bidezko distantzia
Bigarren hezkuntzako azpiegitura gertuenera errepide bidezko distantzia
Euskaltegi gertuenera errepide bidezko distantzia
2008ko udal hauteskundeetako abstentzio maila
Eskualdeko hauteskundeetako abstentzioaren bilakaera (2004/10)
Legebiltzarreko hauteskundeetako abstentzioaren bilakaera (2007/12)
Lehendakaritza hauteskundeetako abstentzioaren bilakaera (2007/12)
Europar legebiltzarreko hauteskundeetako abstentzioaren bilakaera (2004/09)
Ezker muturreko alderdien hauteskundeen batz besteko presentzia
Ezkerreko alderdien hauteskundeen batz besteko presentzia
Alderdi abertzaleen hauteskundeen batz besteko presentzia
Eskuineko alderdien hauteskundeen batz besteko presentzia
Eskuin muturreko alderdien hauteskundeen batz besteko presentzia
Ezker muturreko alderdien batz besteko hazkundera
Ezkerreko alderdien batz besteko hazkundera
Alderdi abertzaleen batz besteko hazkundera
Eskuineko alderdien batz besteko hazkundera
Eskuin muturreko alderdien batz besteko hazkundera

11.Udalerriko oharrak

	1.Baiona
Langabetuen hazkundera (2007/11)	
Emakumezko langabetuak, langabetu guztiekiko	
50 eta + urteko langabetuak, langabetu guztiekiko	
50 eta + urteko langabetuen hazkundera (2007/11)	
Lan-kaleraketagatik langabezia egoeran	
Kontratu amaieragatik langabezia egoeran	
Laborari aktiboen hazkundera (1999/2009)	
Enpresa buru, artisau eta merkatari aktiboen hazkundera (1999/2009)	
Kudeatzaile eta lanbide intelektualak aktiboen hazkundera (1999/2009)	
Tarteko lanbideak aktiboen hazkundera (1999/2009)	
Enpleguak aktiboen hazkundera (1999/2009)	
Langileak aktiboen hazkundera (1999/2009)	
Gazteen iraute tasa (10-19 urte)	
Emakumezko gazteen iraute tasa	
Gazte langabetuak (<25 urte) langabetu guztiekiko	
Gazte langabetuen hazkundera (<25 urte)	
Guraso bakarreko (<65 urte) familia nuklearren emakumezotasuna	
Jarduera industrialeko teknologia maila handia	
Jarduera industrialeko teknologia maila ertain-handia	
Jarduera industrialeko teknologia maila ertain-txikia	
Jarduera industrialeko teknologia maila txikia	
Ustiategi kopurua	
Oinordegabeko 50 urtetik gorako ustiategi-buruak	Sekretu estatistikoa
Lur artifizializazioaren hazkundera (2000/06)	
Lur artifizializazioaren hazkundera (1990/2000)	
Etxebizitzen batz besteko prezioa	

12.Herri elkargoko oharrak

	50 eta + urteko langabetuen hazkundera (2007/11)	Gazte langabetuen hazkundera (<25 urte)
2.Euskal Kosta-Aturri aglomerazio elkargoa		

Sustatzailea: GAINDEGIA



Ipar Euskal Herriko udalerrriak, aldagai sozio ekonomikoen arabera 2013

Egileak

Txomin Poveda eta Asier Otxoa de Retana



BANKA

AURKIBIDEA

1. Demografia
2. Gizarte errealitatea eta bizi baldintzak
3. Jarduera ekonomikoa
4. Lurralde antolamendua eta hirigintza
5. Etxebizitza
6. Azpiegiturak eta zerbitzuen irisgarritasuna
7. Tokiko fiskalitate zuzena
8. Tokiko nortasuna eta joera politikoa
9. Oharrak
10. Eranskinak: Adierazle zerrenda
11. Udalerrri oharrak
12. Herri elkargoko oharrak

1. Demografia

1.1 Biztanleria lurraldean

	1.Banka	2.Garazi-Baigorri herri elkargoa	3.Barnekaldea	4.Iparraldea	5.Euskal Herria
Biztanleria osoa (p. munic.)	335	12 253	41 532	289 543	3 127 326

Unit.: Kopuru gordina
INSEE eta INE

	Biztanleriaren hazkundera (p. munic.) 06/09	Biztanleriaren hazkundera (p. munic.) 99/09
1.Banka	-5,9	-10,2
2.Garazi-Baigorri herri elkargoa	2,2	3,8
3.Barnekaldea	2,0	3,6
4.Iparraldea	6,6	10,2
5.Euskal Herria	4,7	7,1

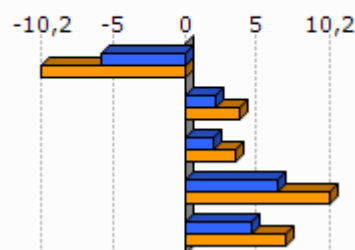

Unit.: %
INSEE eta INE, 2006/2009 eta 1999/2009

	Amatasun indizea (2009)
1.Banka	22,6
2.Garazi-Baigorri herri elkargoa	28,3
3.Barnekaldea	28,9
4.Iparraldea	22,4
5.Euskal Herria	21,9

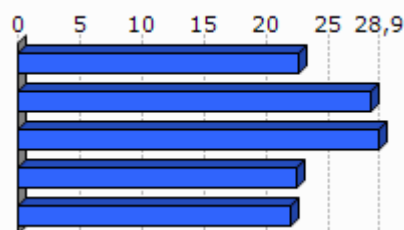

Unit.: %
INSEE eta INE, 2009

	Bizitza proiektuak garatzeko adinekoren iraute eta erakargarritasun tasa (1999/2009)
1.Banka	-17,7
2.Garazi-Baigorri herri elkargoa	2,0
3.Barnekaldea	-1,0
4.Iparraldea	8,5
5.Euskal Herria	9,5

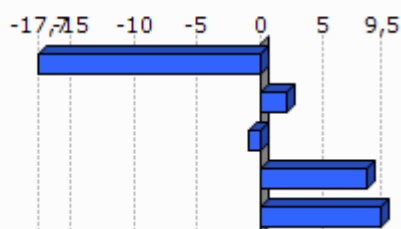

Unit.: %
INSEE eta INE. Ekoizpen propioa., 1999/2009

1.2 Biztanleriaren egitura

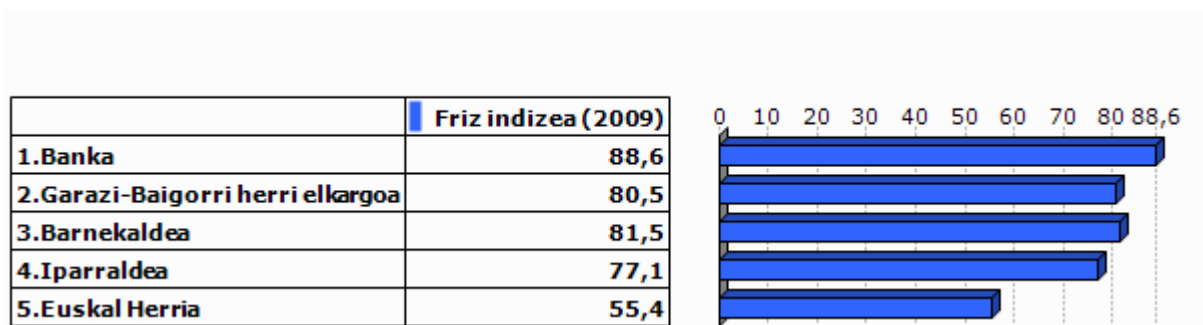

Unit.: %
INSEE eta INE, 2009



Unit.: %
INSEE eta INE, 2009

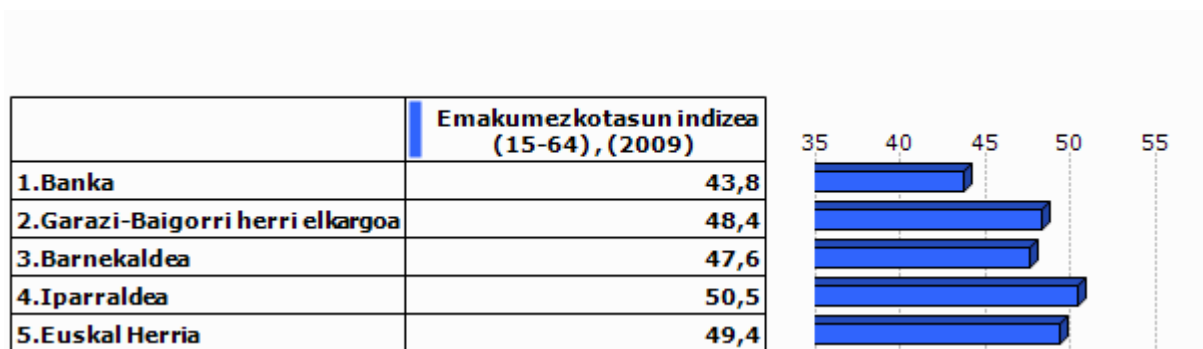

Unit.: %
INSEE eta INE, 2009

2.Gizarte errealitatea eta bizi baldintzak

2.1 Jarduera eta enplegua

	Jarduera tasa (2009)	Emakum ezkoen jarduera tasa (2009)
1.Banka	65,1	60,2
2.Garazi-Baigorri herri elkargoa	72,9	69,9
3.Barnekaldea	72,8	70,3
4.Iparraldea	71,7	68,9
5.Euskal Herria	72,9	67,0

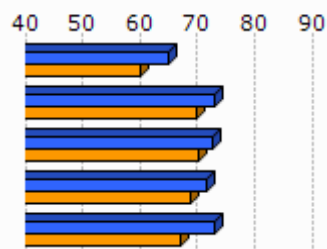

Unit.: %
INSEE eta INE, 2009

	Biztanleria aktiboaren hazkundera (1999/2009)
1.Banka	-4,4
2.Garazi-Baigorri herri elkargoa	8,9
3.Barnekaldea	5,5
4.Iparraldea	13,0
5.Euskal Herria	13,8

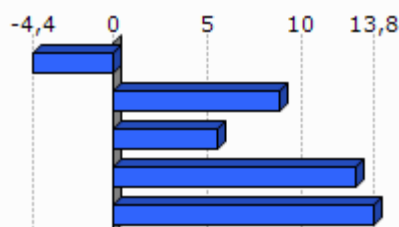

Unit.: %
INSEE eta INE, 1999/2009

2.2 Langabezia

	1.Banka	2.Garazi-Baigorri herri elkargoa	3.Barnekaldea	4.Iparraldea	5.Euskal Herria
Langabetu kopurua (2011)	6	302	892	12 479	201 708

Unit.: Kopuru gordina
Pôle emploi eta Espainiako Enplegu eta Gizarte Segurantza Ministerioa, 2011

	Langabetuen hazkundera (2007/11)
1.Banka	0,0
2.Garazi-Baigorri herri elkargoa	108,3
3.Barnekaldea	62,5
4.Iparraldea	43,9
5.Euskal Herria	92,1

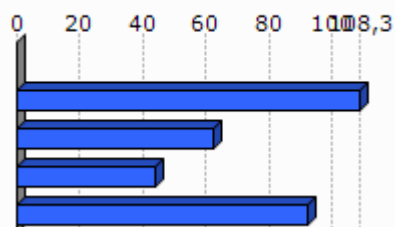

Unit.: %
Pôle emploi eta Espainiako Enplegu eta Gizarte Segurantza Ministerioa, 2007/2011

	Emakumezko langabetuak, langabetu guztiekiko (2011)
1.Banka	0,0
2.Garazi-Baigorri herri elkargoa	35,8
3.Barnekaldea	31,8
4.Iparraldea	48,8
5.Euskal Herria	50,7

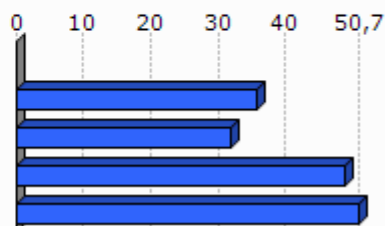

Unit.: %

Pöle emploi eta Espainiako Enplegu eta Gizarte Segurantzza Ministerioa, 2011

	50 eta + urteko langabetuak, langabetu guztiekiko (2011)	50 eta + urteko langabetuen hazkundera (2007/11)
1.Banka	0,0	
2.Garazi-Baigorri herri elkargoa	10,9	
3.Barnekaldea	8,5	100,0
4.Iparraldea	18,3	85,8
5.Euskal Herria	38,8	86,1

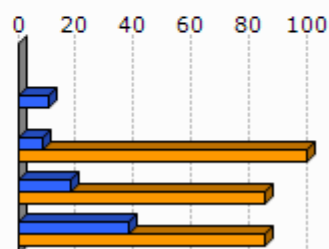

Unit.: %

Pöle emploi eta Espainiako Enplegu eta Gizarte Segurantzza Ministerioa, 2007/2011

	Lan-kalera ketagatik langabezia egoeran (2011)	Kontratu amaieragatik langabezia egoeran (2011)
1.Banka		
2.Garazi-Baigorri herri elkargoa	8,6	91,4
3.Barnekaldea	10,9	87,4
4.Iparraldea	25,2	66,3

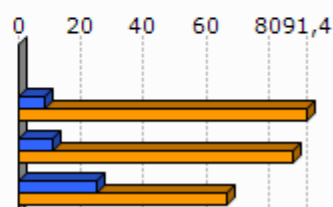

Unit.: %

Pöle emploi, 2011

2.3 Katgoria Sozio-Profesionala eta formazio maila

	Laborari aktiboen presentzia (2009)	Laborari aktiboen hazkundera (1999/2009)
1.Banka	46,2	65,1
2.Garazi-Baigorri herri elkargoa	17,5	-19,8
3.Barnekaldea	15,9	-24,0
4.Iparraldea	3,2	-23,7

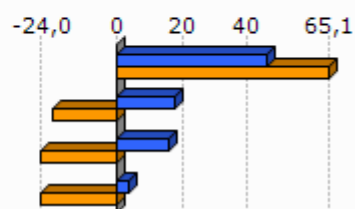

Unit.: %
INSEE, 1999/2009

	Enpresa buru, artisau eta merkatari aktiboen presentzia (2009)	Enpresa buru, artisau eta merkatari aktiboen hazkundera (1999/2009)
1.Banka	0,0	-100,0
2.Garazi-Baigorri herri elkargoa	9,9	18,0
3.Barnekaldea	8,8	5,9
4.Iparraldea	8,8	2,8

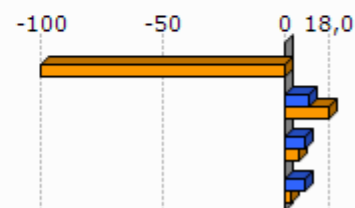

Unit.: %
INSEE, 1999/2009

	Kudeatzaile eta lanbide intelektualak aktiboen presentzia (2009)	Kudeatzaile eta lanbide intelektualak aktiboen hazkundera (1999/2009)
1.Banka	0,0	-100,0
2.Garazi-Baigorri herri elkargoa	5,8	24,1
3.Barnekaldea	6,0	46,1
4.Iparraldea	11,6	30,0

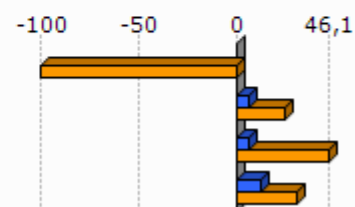

Unit.: %
INSEE, 1999/2009

	Tarteko lanbideak aktiboen presentzia (2009)	Tarteko lanbideak aktiboen hazkundera (1999/2009)
1.Banka	7,7	-61,5
2.Garazi-Baigorri herri elkargoa	17,2	20,6
3.Barnekaldea	18,2	28,2
4.Iparraldea	25,5	26,2

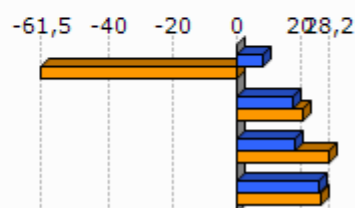

Unit.: %
INSEE, 1999/2009

	Enplegatuak aktiboen presentzia (2009)	Enplegatuak aktiboen hazkundera (1999/2009)
1.Banka	19,2	-19,8
2.Garazi-Baigorri herri elkargoa	26,8	6,6
3.Barnekaldea	24,1	-0,7
4.Iparraldea	31,6	1,6

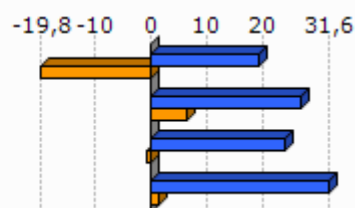

Unit.: %
INSEE, 1999/2009

	Langileak aktiboen presentzia (2009)	Langileak aktiboen hazkundera (1999/2009)
1.Banka	26,9	68,5
2.Garazi-Baigorri herri elkargoa	22,9	-2,9
3.Barnekaldea	27,3	-7,5
4.Iparraldea	20,3	-3,4

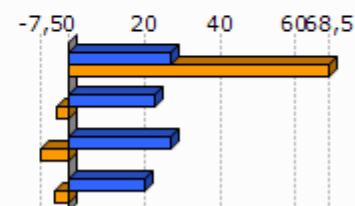

Unit.: %
INSEE, 1999/2009

	Diploma profesionalik gabeko biztanleriaren presentzia (2008)	Teknikalari diploma oinarrikoa duen biztanleriaren presentzia (2008)	Batxilergoa duen biztanleriaren presentzia (2008)	Goi mailako ikasketetako diploma duen biztanleriaren presentzia (2008)
1.Banka	53,2	25,8	11,8	9,2
2.Garazi-Baigorri herri elkargoa	40,2	27,9	15,1	16,8
3.Barnekaldea	41,2	28,3	14,2	16,3
4.Iparraldea	32,7	26,7	17,1	23,6

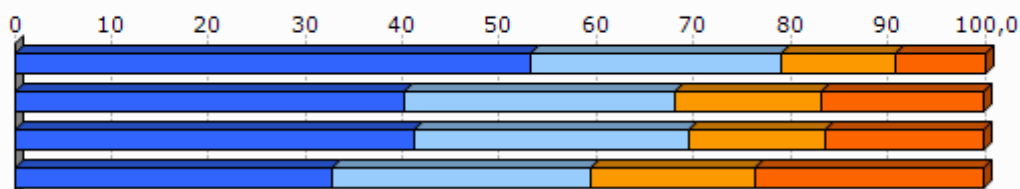

Unit.: %
INSEE, 2008

2.4 Errenta

	1.Banka	2.Garazi-Baigorri herri elkargoa
Errenta mediana (kontsumo unitateko), (2010)	11 318	16 037
Errentaren bederatzigarren dezila (kontsumo unitateko), (2010)		30 338
Errentaren lehen dezila (kontsumo unitateko), (2010)		6 793

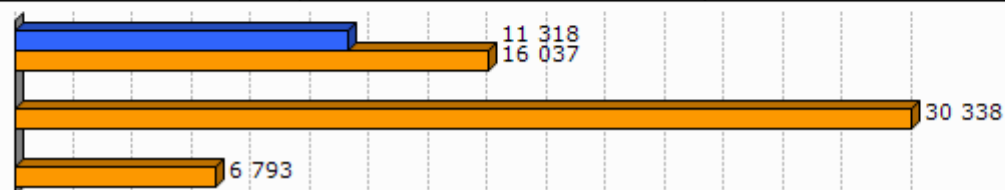

Unit.: €
INSEE, 2010

	Errenta dezilen arteko distantzia (kontsumo unitateko), (2010)
1.Banka	
2.Garazi-Baigorri herri elkargoa	4,5

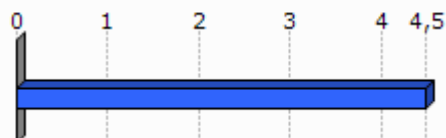

Unit.: Unitate gabekoa
INSEE, 2010

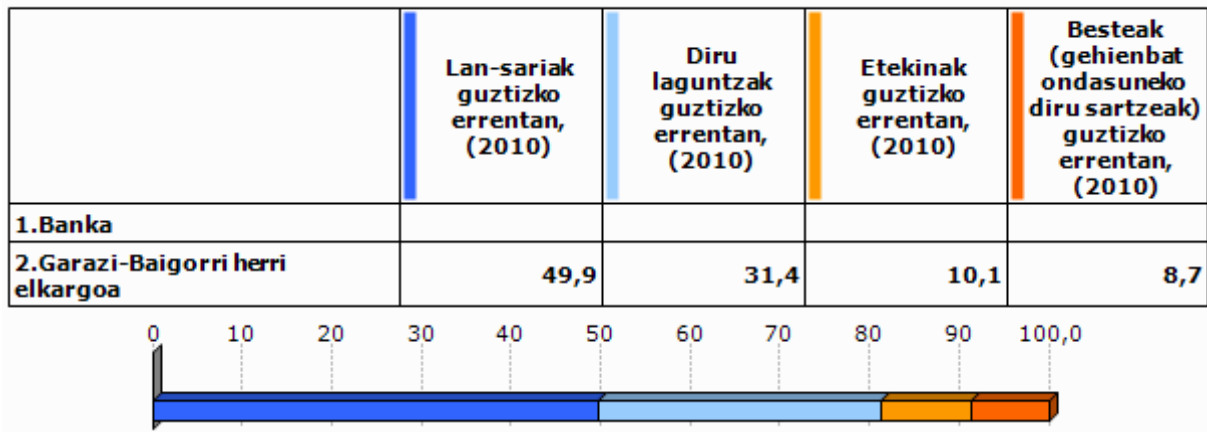

Unit.: %
INSEE, 2010

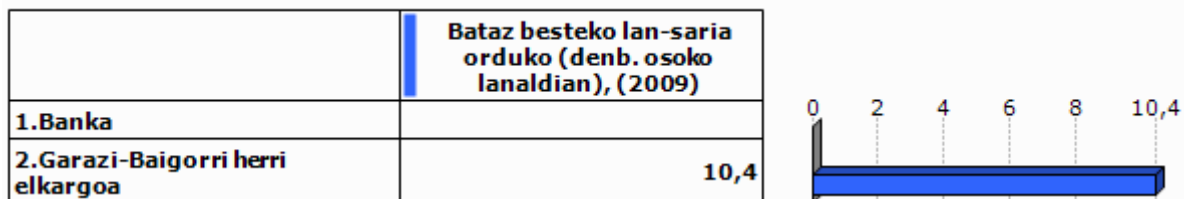

Unit.: €
INSEE, 2009

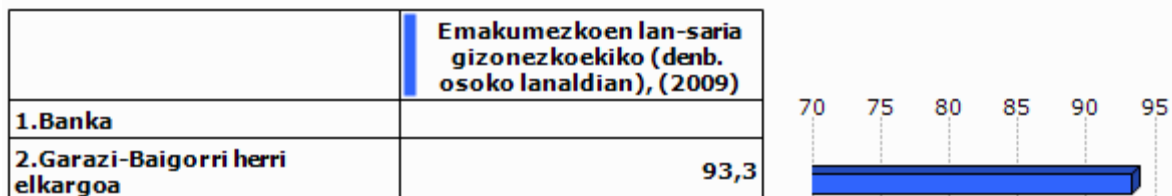

Unit.: %
INSEE, 2009

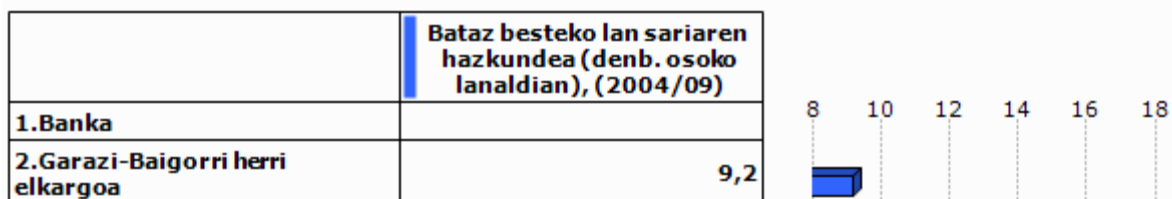

Unit.: %
INSEE, 2004/2009

2.5 Arrisku ekonomikoaren menpeko giza talde nagusiak

Gazteak

	Gazteen iraute tasa, (1999/2009)	Emakumezko gazteen iraute tasa, (1999/2009)
1.Banka	-38,0	-45,5
2.Garazi-Baigorri herri elkargoa	-10,5	-12,8
3.Barnekaldea	-16,9	-19,8
4.Iparraldea	-4,8	-3,8
5.Euskal Herria	15,3	15,5

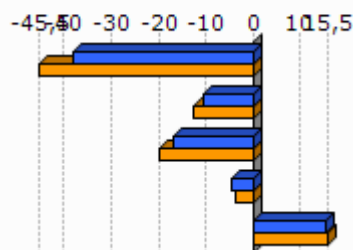

Unit.: %
INSEE eta INE. Ekoizpen propioa., 1999/2009

	Gazte langabetuak (<25 urte) langabetu guztiekiko (2011)	Gazte langabetuen hazkundera (<25 urte) (2007/11)
1.Banka	0,0	
2.Garazi-Baigorri herri elkargoa	6,3	58,3
3.Barnekaldea	6,2	34,1
4.Iparraldea	14,6	45,2
5.Euskal Herria	9,0	102,5

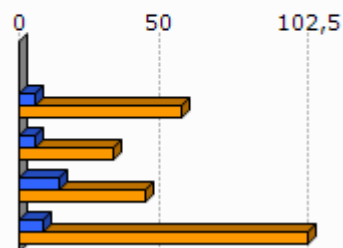

Unit.: %
Pöle emploi eta Espainiako Enplegu eta Gizarte Segurantza Ministerioa, 2007/2011

	1.Banka	2.Garazi-Baigorri herri elkargoa
Emakumezko gazteen (18-25) batz besteko lan-saria orduko (denb. osoko lanaldian), (2009)		8,3
Gizonezko gazteen (18-25) batz besteko lan-saria orduko (denb. osoko lanaldian), (2009)		8,5

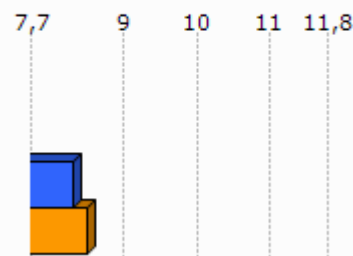

Unit.: €
INSEE, 2009

Adinekoak

	1.Banka	2.Garazi-Baigorri herri elkargoa	3.Barnekaldea	4.Iparraldea
65 urtetik gorako biztanleak etxean bakarrik, (2009)	19	661	2 422	19 864
75 urtetik gorako biztanleak etxean bakarrik, (2009)	4	369	1 524	12 683

Unit.: Kopuru gordina
INSEE, 2009

	Adineko biztanleen bakartasun maila (>65 urte), (2009)	Zaharren menpekotasun indizea, (2009)
1.Banka	27,8	32,8
2.Garazi-Baigorri herri elkargoa	22,8	39,5
3.Barnekaldea	24,6	39,4
4.Iparraldea	31,4	35,1
5.Euskal Herria		29,7

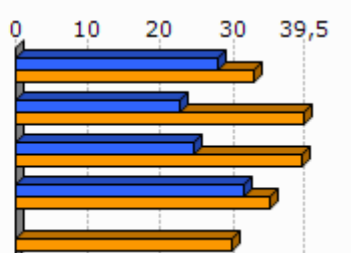

Unit.: %
INSEE eta INE, 2009

Guraso bakarreko familiak

	1.Banka	2.Garazi-Baigorri herri elkargoa	3.Barnekaldea	4.Iparraldea
Guraso bakarreko (<65 urte) familia nuklearrak, (2009)	0	273	856	9 983

Unit.: Kopuru gordina
INSEE, 2009

	Guraso bakarreko (<65 urte) familia nuklearren proportzioa, (2009)	Guraso bakarreko (<65 urte) familia nuklearren emakumezkotasuna, (2009)
1.Banka	0,0	
2.Garazi-Baigorri herri elkargoa	8,2	78,0
3.Barnekaldea	7,4	77,0
4.Iparraldea	12,5	83,0

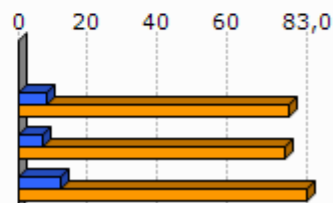

Unit.: %
INSEE, 2009

	1.Banka	2.Garazi-Baigorri herri elkargoa	3.Barnekaldea	4.Iparraldea
Guraso bakarreko haur kopurua (0-24 urte bitartean), (2009)	0	313	931	11 658

Unit.: Kopuru gordina
INSEE, 2009

	Guraso bakarreko haur kopuruaren proportzioa (0-24 urte bitartean), (2009)
1.Banka	0,0
2.Garazi-Baigorri herri elkargoa	12,1
3.Barnekaldea	11,1
4.Iparraldea	19,8

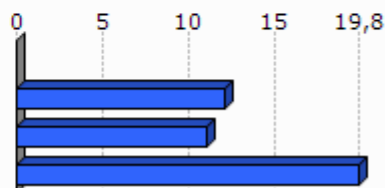

Unit.: %
INSEE, 2009

3. Jarduera ekonomikoa

3.1 Ehun ekonomikoa

	1.Banka	2.Garazi-Baigorri herri elkargoa	3.Barnekaldea	4.Iparaldea	5.Euskal Herria
Establezimendu kopurua (2013-01)	27	1 179	3 839	22 899	243 998

Unit.: Kopuru gordina
SIRENE, DIRAE eta CAMERDATA, 2013-01

	Lehen sektoreko establezimenduen proportzioa (2013-01)	Industria sektoreko establezimenduen proportzioa (2013-01)	Eraikuntza sektoreko establezimenduen proportzioa (2013-01)	Zerbitzuen sektoreko establezimenduen proportzioa (2013-01)
1.Banka	44,4	18,5	0,0	37,0
2.Garazi-Baigorri herri elkargoa	20,7	9,5	6,8	63,0
3.Barnekaldea	24,5	10,7	7,3	57,5
4.Iparaldea	6,3	6,1	8,0	79,6
5.Euskal Herria	3,3	8,3	13,9	74,5

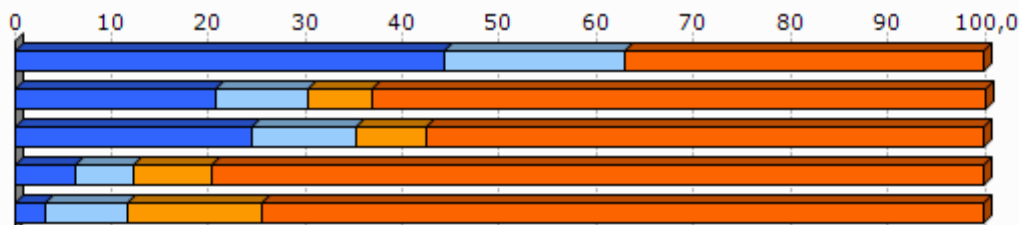

Unit.: %
SIRENE, DIRAE eta CAMERDATA, 2013-01

	Establezimenduen bertakotutze tasa (2013-01)
1.Banka	100,0
2.Garazi-Baigorri herri elkargoa	96,4
3.Barnekaldea	96,3
4.Iparaldea	89,8
5.Euskal Herria	90,6

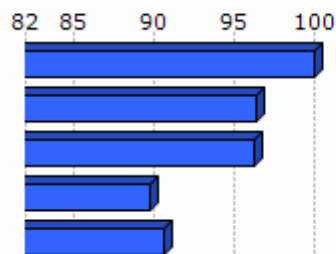

Unit.: %
SIRENE, DIRAE eta CAMERDATA. Ekoizpen propioa., 2013-01

	Jarduera industrialeko teknologia maila handia (2013-01)	Jarduera industrialeko teknologia maila ertain-handia (2013-01)	Jarduera industrialeko teknologia maila ertain-txikia (2013-01)	Jarduera industrialeko teknologia maila txikia (2013-01)
1.Banka	1,3			
2.Garazi-Baigorri herri elkargoa	0,0	1,8	12,5	85,7
3.Barnekaldea	1,0	2,5	22,7	73,9
4.Iparraldea	1,8	10,2	24,8	63,2
5.Euskal Herria	1,8	15,6	44,0	38,6

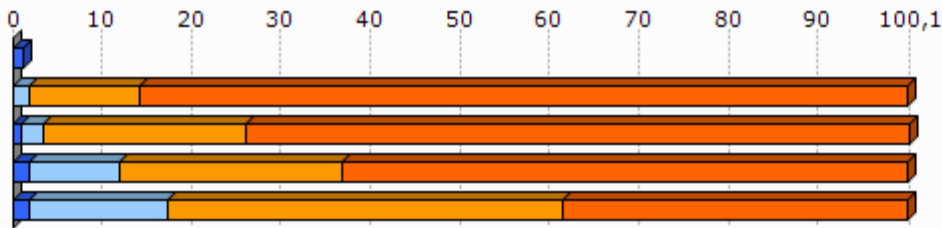

Unit.: %
SIRENE, DIRAE eta CAMERDATA, 2013-01

3.2 Giza lan eskua

	Biztanleria aktiboaren egituraren indizea (2009)	Hurrengo hamarkadan erretiroa hartu behar duen langilegoa (2009)
1.Banka	29,5	28,5
2.Garazi-Baigorri herri elkargoa	31,6	36,2
3.Barnekaldea	31,3	36,2
4.Iparraldea	32,0	33,5
5.Euskal Herria		13,3

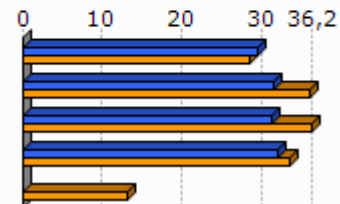

Unit.: %
INSEE eta INE, 2009

	Udalerrian bizi diren landunak, udalerriko lanpostuekiko (2009)	Udalerrian bizi eta lan egiten duten landunak, udalerriko landunekiko (2009)
1.Banka	-1,6	62,6
2.Garazi-Baigorri herri elkargoa	-12,6	42,6
3.Barnekaldea	-9,4	40,3
4.Iparraldea	0,3	37,0

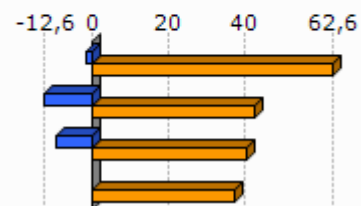

Unit.: %
INSEE, 2009

	Tokiko ekonomiara bideratutako enplegua (2009)	Tokiko ekonomiara bideratutako enpleguaren hazkundera (1999/2009)
1. Banka	53,1	-9,3
2. Garazi-Baigorri herri elkargoa	59,7	-2,1
3. Barnekaldea	54,9	-4,4
4. Iparraldea	70,2	-2,1

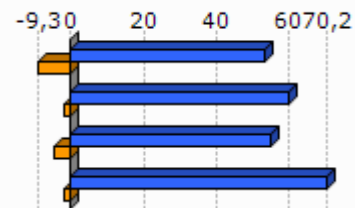

Unit.: %
INSEE, 1999/2009

	Ekintzaitetasun ekonomikoaren tasa (2013-01)
1. Banka	81,5
2. Garazi-Baigorri herri elkargoa	88,1
3. Barnekaldea	89,0
4. Iparraldea	84,0
5. Euskal Herria	84,0

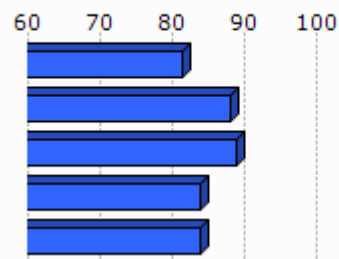

Unit.: %
SIRENE, DIRAE eta CAMERDATA, 2013-01

	Autonomoen tasa (2013-01)
1. Banka	40,7
2. Garazi-Baigorri herri elkargoa	31,6
3. Barnekaldea	27,9
4. Iparraldea	17,7
5. Euskal Herria	19,0

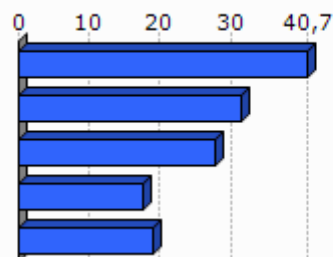

Unit.: %
SIRENE eta Espainiako Enplegu eta Gizarte Segurantzako Ministerioa. Ekoizpen propioa., 2013-01

3.3 Laborantza

	Ustiategi kopurua (2010)	Ustiategiaren hazkundera (2000/10)
1. Banka	47	-5
2. Garazi-Baigorri herri elkargoa	875	-157
3. Barnekaldea	2 863	-445
4. Iparraldea	4 453	-1 415
5. Euskal Herria	37 090	-34 609

Unit.: Kopuru gordina
Frantziako Laborantza, Nekazaritzako Elikagaien eta Basoen Ministerioa eta INE, 2000/10

	Ustiatgien hazkundera (2000/10), (Unit.: %)	Bataz besteko produkzio gordina ustiatgiko (2010)
1.Banka	-9,6	55,2
2.Garazi-Baigorri herri elkargoa	-15,2	52,3
3.Barnekaldea	-13,5	51,8
4.Iparraldea	-25,6	49,7
5.Euskal Herria	-48,3	

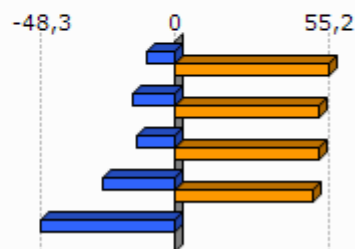

Unit.: K€

Frantziako Laborantza, Nekazaritzako Elikagaien eta Basoen Ministerioa eta INE, 2000/10

Frantziako Laborantza, Nekazaritzako Elikagaien eta Basoen Ministerioa, 2010

	Ustiatgien bataz besteko NAE azalera (2010)	NAE azaleraren hazkundera (2000/10)
1.Banka	24,3	-19,2
2.Garazi-Baigorri herri elkargoa	26,6	-6,1
3.Barnekaldea	31,4	-6,9
4.Iparraldea	28,1	-9,6
5.Euskal Herria	23,5	-13,7

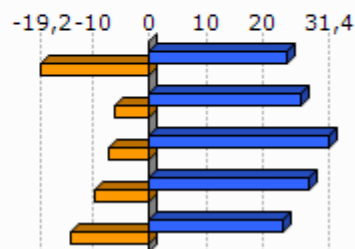

Unit.: Unit.: Ha/ustiatgiko; %

Frantziako Laborantza, Nekazaritzako Elikagaien eta Basoen Ministerioa eta INE, 2000/10

	Oinordegabeko 50 urtetik gorako ustiategi-buruak (2010)
1.Banka	31,9
2.Garazi-Baigorri herri elkargoa	23,5
3.Barnekaldea	23,4
4.Iparraldea	27,9

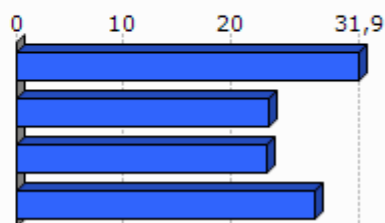

Unit.: %

Frantziako Laborantza, Nekazaritzako Elikagaien eta Basoen Ministerioa, 2010

4. Lurralde antolamendua eta hirigintza

4.1 Lurralde antolamendua

	NATUR A2000 eremua (2013-05)	ZNIEFF I eremua (2010)	ZNIEFF II eremua (2010)
1.Banka	99,6	30,7	97,4
2.Garazi-Baigorri herri elkargoa	50,4	4,1	58,0
3.Barnekaldea	24,8	6,3	38,2
4.Iparraldea	23,9	6,0	33,1

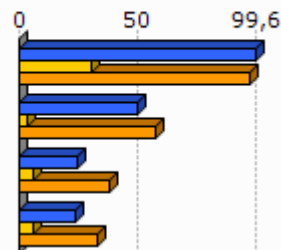

Unit.: %

Frantziako Ekologia, Garapen Iraunkorra eta Energiaren Ministerioa , 2013/05 eta 2010

	Lurraren artifizializazioa (%), 2006
1.Banka	0,0
2.Garazi-Baigorri herri elkargoa	2,3
3.Barnekaldea	1,4
4.Iparraldea	6,6
5.Euskal Herria	2,5

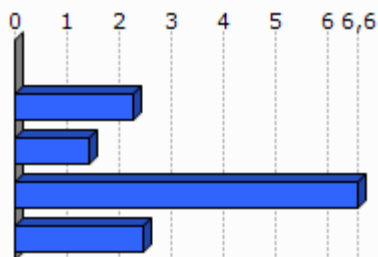

Unit.: %

Corine Land Cover, 2006

	1.Banka
Lur artifizializazioaren hazkundera (1990/2000)	
Lur artifizializazioaren hazkundera (2000/06)	

Unit.: %

Corine Land Cover, 1990/2000 eta 2000/2006

	PLHaren presentzia (2011)	Hirigintza arautzeko planen presentzia (2011)	Lurralde Koherentziarako Planen presentzia (SCOT) (2013)
1.Banka	EZ		EZ

Unit.: Bai/Ez; presentzia eta tipologia; Bai/Ez

DATAR, 2011

DGALN, 2013

	2.Garazi-Baigorri herri elkargoa	3.Barne kaldea	4.Ipar raldea
Hirigintza dokumenturik gabeko herriak (%), (2011)	43,3	47,8	35,2
Lurralde Koherentziarako Plana duten herriak (%), (2013)	0,0	7,1	33,3
PLHa duten herriak (%), (2011)	0,0	0,9	6,3

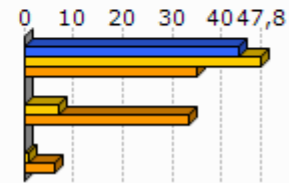

Unit.: %
 DATAR, 2011
 DGALN, 2013

4.2 Hirigintza

	Baimendutako etxebizitza eraikuntzen batz besteko kopurua urtero (2002/07)	Baimendutako etxebizitza eraikuntzen batz besteko kopurua urtero (2008/12)
1.Banka	1	2
2.Garazi-Baigorri herri elkargoa	233	249
3.Barnekaldea	497	619
4.Iparraldea	3 223	3 071
5.Euskal Herria	33 607	19 397

Unit.: Kopuru gordina
 Frantziako Ekologia, Garapen Iraunkorra eta Energiaren Ministerioa eta Espainiako Sustapen Ministerioa, 2002/07 eta 2008/2012

	Baimendutako etxebizitza eraikuntzen batz besteko azalera urtero (2002/07)	Baimendutako etxebizitza eraikuntzen batz besteko azalera urtero (2008/12)
1.Banka	197	164
2.Garazi-Baigorri herri elkargoa	24 914	23 165
3.Barnekaldea	60 953	62 185
4.Iparraldea	310 544	275 668
5.Euskal Herria	2 974 544	1 829 868

Unit.: m2
 Frantziako Ekologia, Garapen Iraunkorra eta Energiaren Ministerioa eta Espainiako Sustapen Ministerioa, 2002/07 eta 2008/2012

5. Etxebizitza

	Etxebizitza parkearen hazkundera (1999/2009)	Bigarren etxebizitzaren hazkundera (1999/2009)
1. Banka	6,3	-7,8
2. Garazi-Baigorri herri elkargoa	19,9	72,0
3. Barnekaldea	14,8	32,7
4. Iparraldea	19,0	34,3
5. Euskal Herria	15,7	1,4

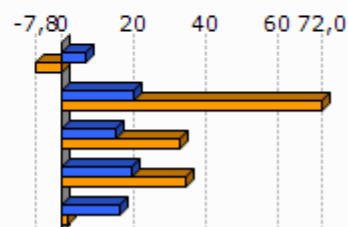

Unit.: %
INSEE eta INE, 1999/2009

	Bigarren etxebizitzaren presentzia (2009)	Etxebizitza hutsen presentzia (2009)
1. Banka	17,9	7,6
2. Garazi-Baigorri herri elkargoa	20,4	6,7
3. Barnekaldea	13,8	7,2
4. Iparraldea	20,8	4,3
5. Euskal Herria	7,2	8,3

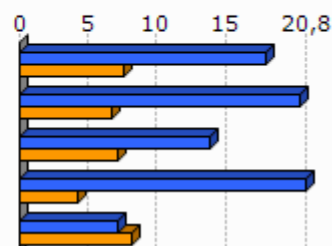

Unit.: %
INSEE eta INE, 2009

	Etxebizitzaren batz besteko prezioa (2013)
1. Banka	1 681
2. Garazi-Baigorri herri elkargoa	1 798
3. Barnekaldea	1 704
4. Iparraldea	2 024
5. Euskal Herria	2 565

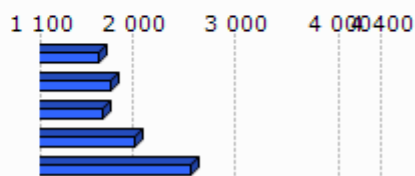

Unit.: €/m²
Ekoizpen propioa, 2013
* Euskal Herria: Zazpi hiriburu eta 25.000 biztanletik gorako udalerrien batz bestekoa.

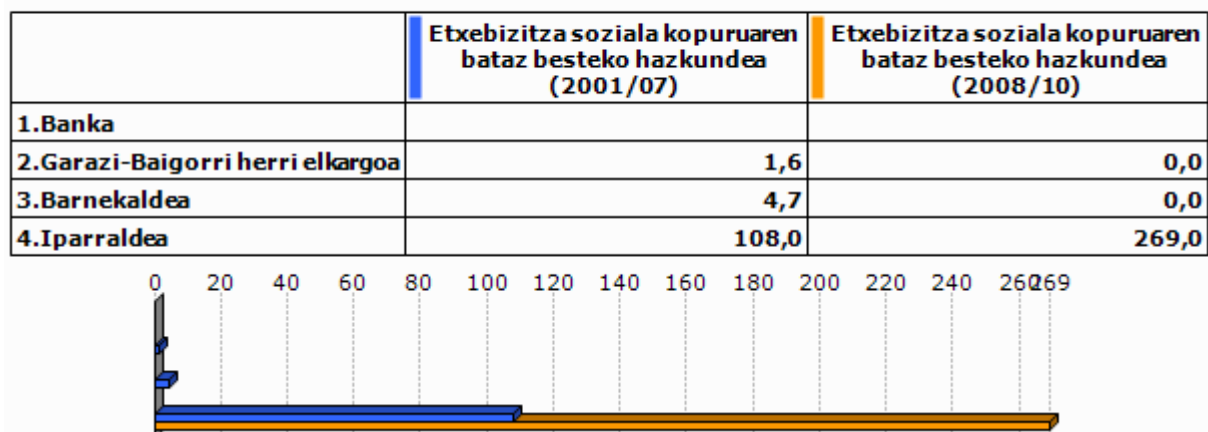

Unit.: %

Lurralde berdintasuna eta etxebizitzaren ministerioa, 2009
Akitaniako DREAL eta INSEE. Ekoizpen propioa., 2009Unit.: urteko batz besteko kopurua
DREAL Aquitaine, 2001/07 eta 2008/2010

6. Azpiegitura eta zerbitzuen irisgarritasuna

	Garraio publikoaren lotura kopurua (2013)
1. Banka	0,0
2. Garazi-Baigorri herri elkargoa	0,4
3. Barnekaldea	0,4
4. Iparaldea	0,7

Unit.: Kopuru gordina
Ekoizpen propioa, 2013

	1. Banka	2. Garazi-Baigorri herri elkargoa	3. Barnekaldea	4. Iparaldea	5. Euskal Herria
Osasun zentro azpiegitura gertuenera errepide bidezko distantzia (2012)	20,0	9,2	10,6	9,2	2,7
Ospital gertuenera errepide bidezko distantzia (2012)	19,8	8,9	9,5	9,4	2,2
Txikizkako merkataritza gertuenera errepide bidezko distantzia (2012)	7,8	2,5	3,2	2,5	1,3
Janarizko txikizkako merkataritza gertuenera errepide bidezko distantzia (2012)	7,8	2,9	3,6	2,9	2,4
Finantza bulego gertuenera errepide bidezko distantzia (2012)	9,5	7,2	8,2	7,3	3,7

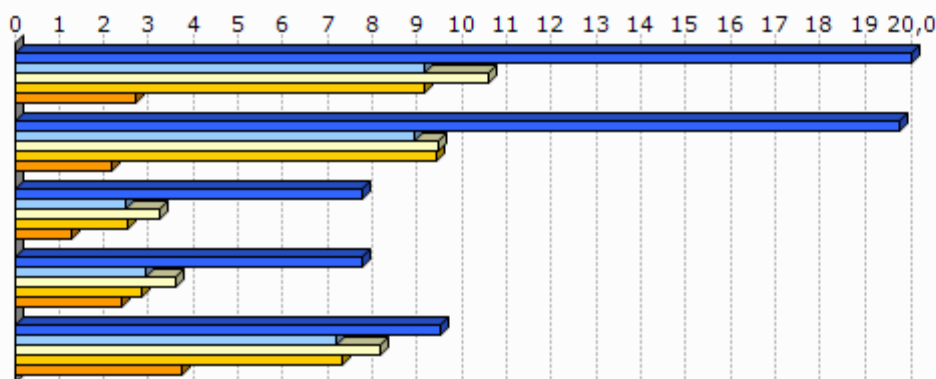

Unit.: Km.

INSEE, Nafarroako Gobernuak, EUSTAT, Nafarroako Datu Espazialen Azpiegitura eta Espainiako Sustapen Ministerioa. Ekoizpen propioa., 2012

INSEE, EUSTAT eta Nafarroako Datu Espazialen Azpiegitura. Ekoizpen propioa., 2012

INSEE, EUSTAT, CAMERDATA eta Espainiako Sustapen Ministerioa. Ekoizpen propioa., 2012

INSEE, EUSTAT, CAMERDATA eta Espainiako Sustapen Ministerioa. Ekoizpen propioa., 2012

INSEE, EUSTAT eta CAMERDATA. Ekoizpen propioa., 2012

7.Tokiko fiskalitate zuzena

	Etxebizitzei ezarritako zerga (TH), (2012)	Eraikitako lurrei ezarritako zerga (TFB), (2012)	Eraiki gabeko lurrei ezarritako zerga (TFNB), (2012)	Enpresei ezarritako zerga (CFE), (2012)
1.Banka	15,0	9,0	16,0	30,1
2.Garazi-Baigorri herri elkargoa	17,9	9,0	33,9	22,5
3.Barnekaldea	13,9	8,7	32,4	22,2
4.Iparraldea	14,0	9,3	32,2	22,3
Garazi-Baigorri herri elkargoko fiskalitate zuzena	5,3	2,7	9,8	5,0

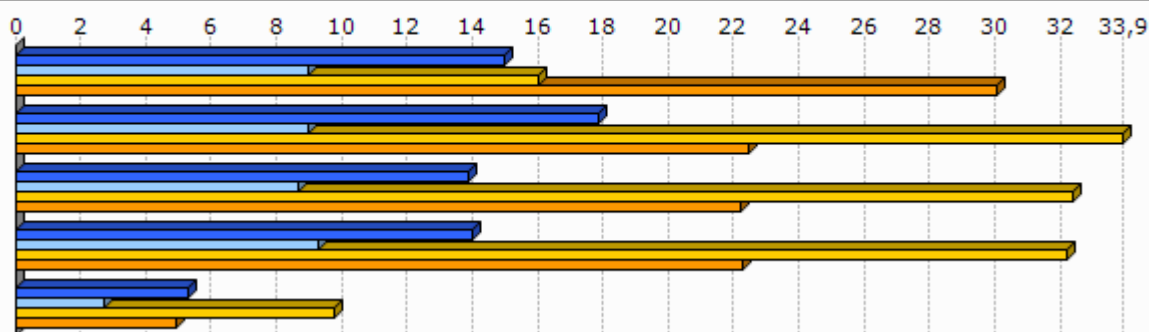

Unit.: %

Kondu publikoen, aurrekontuaren eta estatu erreformaren ministerioa, 2012

	1.Banka
Eraiki gabeko lurrei ezarritako zergaren urteko batz besteko hazkundea (TFNB) (2008/12)	1,2
Eraikitako lurrei ezarritako zergaren urteko batz besteko hazkundea (TFB) (2008/12)	0,0
Etxebizitzei ezarritako zergaren urteko batz besteko hazkundea (TH) (2008/12)	20,5

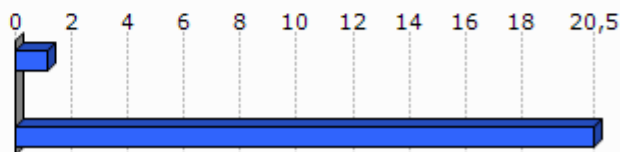

Unit.: %

Kondu publikoen, aurrekontuaren eta estatu erreformaren ministerioa, 2008/12

8. Tokiko nortasuna eta joera politikoa

8.1 Tokiko nortasuna



Unit.: ‰
INSEE. Ekoizpen propioa., 2013

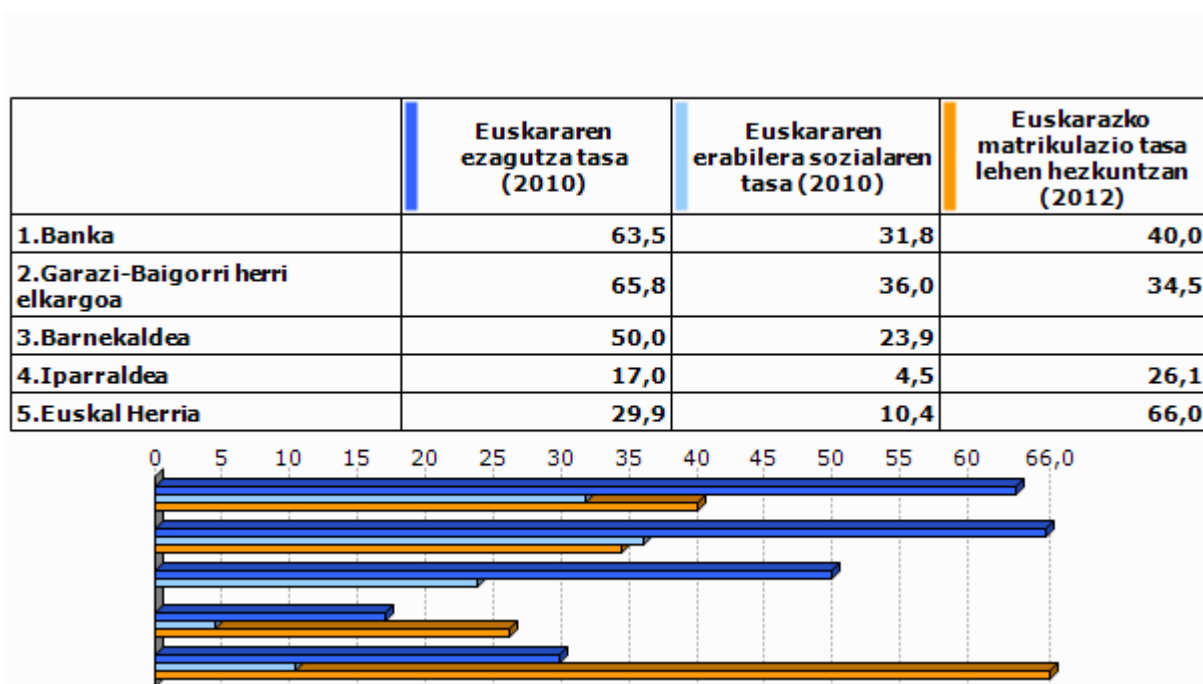

Unit.: ‰
Euskal Herriko Hizkuntza Adierazle Sistema (EAS), INSEE, EUSTAT, INE eta Nafarroako Estatistika Zerbitzua., 2010
Pirinio Atlantikoetako Hezkuntza Nazionalaren Departamentu Zerbitzua, EUSTAT eta Nafarroako Gobernu., 2012

	1.Banka	2.Garazi-Baigorri herri elkargoa	3.Barne kaldea	4.Iparaldea	5.Euskal Herria
Euskarazko Haur Hezkuntza-Lehen Hezkuntza azpiegitura gertuenera errepide bidezko distantzia (2012)	9,5	7,4	14,7	12,2	7,4
Haur Hezkuntza-Lehen Hezkuntza azpiegitura gertuenera errepide bidezko distantzia (2012)	0,0	1,0	1,2	0,9	2,3
Euskarazko bigarren hezkuntzako azpiegitura gertuenera errepide bidezko distantzia (2012)	33,9	18,1	25,3	21,2	19,0
Bigarren hezkuntzako azpiegitura gertuenera errepide bidezko distantzia (2012)	9,5	7,2	7,4	6,9	1,6
Euskaltegi gertuenera errepide bidezko distantzia (2012)	20,0	9,0	10,7	9,4	9,7

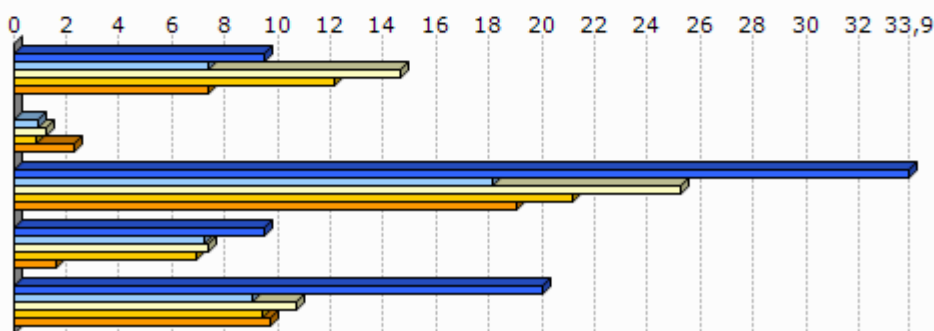

Unit.: Km.

Seaska, INSEE, Nafarroako Gobernua, EUSTAT eta Espainiako Sustapen Ministerioa. Ekoizpen propioa., 2012
 INSEE, Nafarroako Gobernua, EUSTAT, Nafarroako Datu Espazialen Azpiegitura eta Espainiako Sustapen Ministerioa. Ekoizpen propioa., 2012
 INSEE, Nafarroako Gobernua, EUSTAT eta Espainiako Sustapen Ministerioa. Ekoizpen propioa., 2012
 INSEE, EUSTAT eta Nafarroako Datu Espazialen Azpiegitura. Ekoizpen propioa., 2012
 AEK, HABE, IKA eta bilaketa propioa. Ekoizpen propioa., 2012

8.2 Joera politikoa

	2008ko udal hauteskundeetako abstentzio maila
1.Banka	9,7
2.Garazi-Baigorri herri elkargoa	15,3
3.Barnekaldea	14,4
4.Iparaldea	30,7

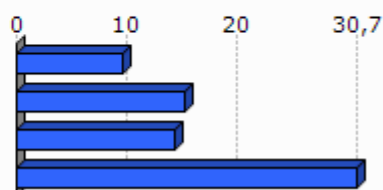

Unit.: %

Frantziako Barne Ministerioa, 2008

	1.Banka	2.Garazi-Baigorri herri elkargoa	3.Barnekaldea	4.Iparraldea
Eskualdeko hauteskundeetako abstentzioaren bilakaera (2004/10)	-0,9	40,9	39,8	35,1
Legebiltzarreko hauteskundeetako abstentzioaren bilakaera (2007/12)	1,0	1,7	6,2	6,8
Lehendakaritza hauteskundeetako abstentzioaren bilakaera (2007/12)	27,5	20,8	24,7	31,5
Europar legebiltzarreko hauteskundeetako abstentzioaren bilakaera (2004/09)	25,4	-3,6	-3,4	-0,2

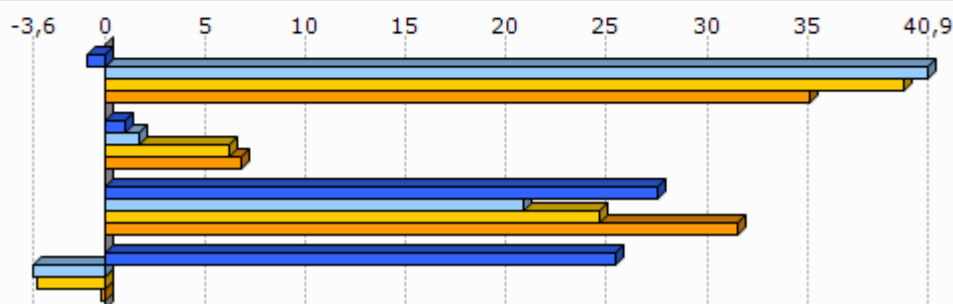

Unit.: %

Frantziako Barne Ministerioa, 2004/12

	Ezker muturreko alderdien hauteskundeetan batz besteko presentzia	Ezkerreko alderdien hauteskundeetan batz besteko presentzia	Alderdi abertzaleen hauteskundeetan batz besteko presentzia	Eskuineko alderdien hauteskundeetan batz besteko presentzia	Eskuin muturreko alderdien hauteskundeetan batz besteko presentzia
1.Banka	1,7	18,8	19,8	54,8	2,1

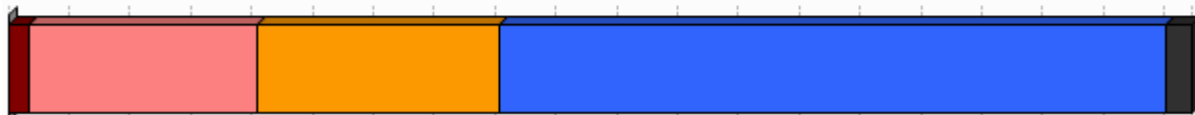

Unit.: %

Frantziako Barne Ministerioa. Ekoizpen propioa., 2008/12

	1. Banka
Ezker muturreko alderdien bataz besteko hazkundera	127,7
Ezkerreko alderdien bataz besteko hazkundera	170,7
Alderdi abertzaleen bataz besteko hazkundera	36,9
Eskuineko alderdien bataz besteko hazkundera	-44,9
Eskuin muturreko alderdien bataz besteko hazkundera	87,8

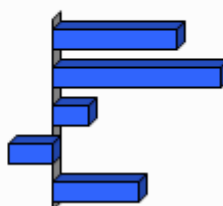

Unit.: %

Frantziako Barne Ministerioa. Ekoizpen propioa., 2001/12

9.0 harrak

GAZTEEN ETA EMAKUMEZKO GAZTEEN IRAUTE TASA

Gazteen iraute tasak eta emakumezko gazteen iraute tasak azken hamarkadako gazte kopuruaren hazkundera neurtzen dute. 1999 urteko 10 eta 19 urte bitarteko (emakumezko) gazteen kopurua 2009 urteko 20 eta 29 urte bitarteko (emakumezko) gazteen kopuruarekin alderatuz ekoizturiko adierazlea da, kasu bietan. Saldo positiboak zein negatiboak (emakumezko) gazteen erakartzea zein ihesa aditzera ematen digute.

LANGABEZIA

Enplegu bulegoetan langabetu gisa (A kategoria, Pôle emploi-ren sailkapenaren arabera) erregistraturiko pertsona kopurua aditzera ematen du.

Enplegua sustatzeko instituzioetan langabetu gisa erregistratzeko bi arrazoi erakusten dira hemen:

- Lan kaleratzeagatik: Arrazoi ezberdinetatik eratorri daitekeen egoera.
- Lan kontratu bukaeragatik: Epe mugatuko kontratu baten amaiera dela medio.

Badira langabetu gisa erregistratua egoteko egoera mota gehiago, hala nola, dimisioak eta lehenengo aldiz lan merkatura gerturatzen direnak, baina ez ditugu txostenean erantsi langabetu kopuru txikiak barnebiltzen baitituzte.

FORMAZIOA

Gizartearen formazioa INSEEren sailkapenean oinarritua dago baina hemen zabalago lantzen da. Ondorioz, 15 urtetik gorako jendetzak lortutako maila altueneko diploma aztertzen da hurrengo taulan ageri den baliokidetzen arabera:

GAINDEGIAko nomenklatura	INSEE ko nomenklatura
Diploma profesionalik gabeko biztanleria (% 15+ urte)	Pas de scolarité Aucun diplôme mais scolarité jusqu'en école primaire ou au collège Aucun diplôme mais scolarité au-delà du collège
Diploma gorenatzat, teknikalari diploma oinarritzkoa duen biztanleria (% 15+ urte)	Certificat c'études primaires BEPC, brevet élémentaire, brevet des collèges Certificat c'aptitudes professionnelles, brevet de compagnon Brevet d'études professionnelles
Diploma gorenatza, batxilergoa duen biztanleria (% 15+ urte)	Baccalauréat général, brevet supérieur Bac technologique ou professionnel, brevet professionnel ou de technicien, BEC, BEI, BEH, capacité en droit
Diploma gorenatza, goi mailako ikasketetako diploma duen biztanleria (% 15+ urte)	Diplôme universitaire de 1er cycle, BTS, DUT, diplôme des professions sociales ou de santé, d'infirmière(ier) Diplôme universitaire de 2ème ou 3ème cycle (y compris médecine, pharmacie, dentaire), diplôme d'ingénieur, d'une grande école, doctorat, etc.

ERRENTA

INSEEk udalerrri mailan errentaren datuak udalerrri handientzat soilik argitaratzen ditu sekretu estatistikoa dela medio. Hori dela eta, maiz ez dago udalerrri mailako daturik tauletan.

Kontsumo Unitatea (KU)

Errentaren inguruko datuak *Kontsumo Unitatearen* (Unité de Consommation–UC) arabera ageri dira.

Kontsumo Unitatea Ekonomi Lankidetzaren eta Garapenerako Erakundeak (ELGE) definitutako koefiziente batzuen arabera etxalde bakoitzean diren pertsonen kontsumoaren ponderazioz sortutako unitatea da. Koefiziente horiek honakoak dira:

- 1: etxaldeko lehen helduarentzat
- 0.5: hamalau urtetik gorako beste pertsonentzat
- 0.3: hamalau urtetik beherako haurrentzat

Errentaren datuak *Kontsumo Unitatean* arabera ematearen helburua etxaldeen arteko konposizio desorekak neutralizatzea da.

Mediana, dezilak eta errenta dezilen arteko distantzia

Errenta mediana eta errentaren lehen eta bederatzigarren dezila ageri da tauletan. Medianak errentaren arabera tamaina bereko bi multzotan banatzen du populazioa eta dezilek hamar zatitan banatzen dute. Lehen errenta dezilak errenta apalenak aditzera ematen ditu. Errenta dezilen arteko distantziak errenta banaketa desorekatuaren maila neurtzen du.

Errentaren jatorria

Errentaren jatorri posibleak lau dira:

- Lan sariak
- Diru laguntzak: erretiroen diru sartzak, pentsioak...
- Etekinak: horiek dira profesio liberalen diru sartzak
- Besteak (gehienbat ondasuneko diru sartzak): ondasunei esker egindako diru sartzak

ADINEKOAK

- Adinekoen bakartasun maila

Etxean bakarrik bizi den 65 urtetik gorako biztanleria kopurua aditzera ematen du, adin horretako ehun biztanleko.

- Zaharren menpekotasun indizea

65 urtetik gorako biztanleria kopurua aditzera ematen du, hauetaz arduratzeko adinean (15 eta 64 urte bitartean) dagoen ehun biztanleko.

GURASO BAKARREKO FAMILIAK

Familiaren definizioa

- Familia bat: Gutxienez etxalde batean bi pertsonen osatutako nukleo bat da. Honakoak dira aukerak:
 - bikote bat (eta bere haurrak baldin badira)
 - heldu bakar bat bere haurr(ar)ekin
- Familia baten seme/alabak: Pertsona bat familia baten seme edo alaba gisa aintzat hartzeko bikotekide gabe eta etxaldean haur propiorik gabe (baldin baditu) bizi behar da.

Guraso bakarreko familiak

Soilik 65 urte arteko guraso bakarreko familia monoparentalak aintzat hartu ditugu haurren zaintza eta erantzukizunerako zailtasunak izan ditzaketen familia unitateak kuantifikatzeko asmoz. Horrela, guraso bakarreko familietan non zaintza eta erantzukizunak kontrako norabidean izan daitezkeen alboratu ditugu.

JARDUERA EKONOMIKOA

Establezimenduen bertakotze tasa

Establezimenduen bertakotze tasak udalerriko establezimendu guztien artean egoitza nagusia Euskal Herrian dutenen ehunekoa aditzera ematen du.

Tokiko ekonomiara bideratutako enplegua

Ondasun eta zerbitzuen ekoizpenerako maila lokalean aurrera eramaten diren jarduerak dira eta hauen helburua tokiko biztanleen beharrak asetzear datza, izan bertakoa nahiz turista. Guztizko enpleguan tokiko ekonomiara bideratutako enpleguaren ehunekoa adierazten da.

Ekintzailetasun ekonomikoaren tasa

Ekintzailetasun ekonomikoaren tasak udalerriko establezimendu guztien artean egoitza nagusia udalerrian bertan dutenen ehunekoa aditzera ematen du

Biztanleria aktiboaren egituraren indizea

Biztanleria aktiboaren egituraren indizeak 15 eta 39 urte bitarteko ehun biztanle aktiboko 40 eta 64 urte bitarteko biztanle aktibo kopurua esaten digu. Biztanleria aktiboaren egituraren zahartze maila neurtzeko adierazlea da.

TOKIKO FISKALITATE ZUZENA**CFE**

Enpresei doakien zerga *Cotisation Foncière des Entreprises (CFE)* delakoa 2010 urtean ezarritako zerga da.

Herri elkargoen tokiko fiskalitate zuzena

Herri elkargoentzat, bi informazio ezarriak izan dira:

- Lehena, herri elkargoko lurraldean diren udalerrien zergaren bataz bestekoa, herriko etxeak finkatzen duen tasa herri elkargoko testuinguruan ikusteko.
- Bestea, herri elkargoak berak ezartzen duen zerga, informazio gehigarri bezala jarria ageri dena.

HAUTESKUNDEAK**Aintzat harturiko hauteskundeak**

Udalerrri mailako joera politikoaren azterketarako hauteskunde ezberdinetan lehen itzuliko emaitzak baliatuak izan dira. Horretarako, aniztasun politiko zabala erakusten duten hauteskundeak aintzat hartu dira. Hauteskunde mota bakoitzean izandako bilakaeraren neurketarako hauteskunde mota bakoitzeko azken bi deialdiak kontutan hartu dira.

Hona erabiliak izan diren hauteskundeak:

2001eko Udal hauteskundeen lehen itzulia	2008ko Udal hauteskundeen lehen itzulia
2007ko legebiltzarreko hauteskundeen lehen itzulia	2012ko Legebiltzarreko hauteskundeen lehen itzulia
2004ko Europar legebiltzarreko hauteskundeen lehen itzulia	2009ko Europar legebiltzarreko hauteskundeen lehen itzulia

Udalerrriko hauteskundeen kasuan, soilik 3.500 biztanletik gorako udalerrien emaitzak kontutan izan dira kopuru horren azpitik diren udalerrietan Frantziako hauteskunde sisteman indarrean den "panachage" delakoak ezinezkoa egiten baitu hautagaiak blokeen sailkapenetan txertatzea.

Alderdien sailkapena

Hauteskundeetan aurkezturiko hautagai zein alderdiak bost bloke handietan sailkatu ditugu joera politikoaren izaera zein honen bilakaera modu sintetikoan laburbiltzeko. Hurrengo taulan bost bloke horietan barnebildutako hautagaitzak zehaztuak dira eta ondoan hauteskunde bakoitzean hauentzat Frantziako Barne Ministerioak darabiltzan nomenklatura ageri da. ECO izen generikoa dutenak talde ezberdinetan banatuak izaten ahal dira hautagaiaren iritziz politikoaren arabera.

KODEA		IZENA	UDAL01	UDAL08	LEGISL07	LEGISL12	EUROP04	EUROP09
Ezker muturra	Ezker antikapitalista / komunista	Liste d'extrême-gauche	LXG	LEXG		EXG	LXG	LEXG
		LCR/FO/NPA			EXG			
		Liste du Parti Communiste			COM		LPC	
		Lutte Ouvrière			EXG			
		Liste du PCF et du Parti de gauche						LCOP
		Parti de Gauche						
Ezkerra	Beste	Eric Pététin				ECO		
		Liste Europe Ecologie les Verts			VEC	VEC		
	Ekologistak	Liste des Verts	LVE				LVE	LVEC
		Patit de la Nacion Occitana			ECO			
	Ezker liberala	Liste du Parti socialiste		LSOC	SOC	SOC	LPS	LSOC
	Ezker zentristak	Parti Radical de Gauche						
Ezkerreko besteak	Liste Union de la Gauche		LUG					
	Liste divers gauche	LDG	LDVG		DVG		LDVG	
Abertzaleak	Abertzaleak	Liste régionaliste (EHBAI, EHA, EAJ-PNB, ...)	LRG	LREG	REG	REG	LRG	LREG
		Autre liste				AUT		LAUT
Eskuina	Besteak	Alliance écologique indépendante				ECO		
		MHAN			ECO			
		Liste Divers	LDV				LDV	
	Zentrista kontserbadorea	Liste Chasse-Pêche-Nature et Traditions			CPNT		LCP	
	Eskuineko zentristak	Liste centre-MoDem		LCMD	UDFD			LCMD
		Liste le centre pour la france				CEN		
	Eskuineko besteak	Liste UDF					LUDF	
		Liste divers droite	LDD	LDVD	DIV	DVD	LDD	LDVD
Zentristak eta eskuin liberala	Liste de droite	LDR						
	Parti Radical Valoisien				PRV			
	Liste Majorité-Centristes		LMC					
Eskuin muturra	Eskuin muturra	Majorité-Nouveau Centre						
		Liste de la majorité présidentielle (UMP)		LMAJ	UMP	UMP	LUMF	LMAJ
Eskuin muturra	Eskuin muturra	Liste du Front national			FN	FN	LFN	LFN
		Liste d'extrême-droite					LXD	LEXD

Hauteskunde emaitzen kalkulua

Bloke bakoitzeko bozka kopurua zenbatua izan da hauteskunde guztietan eta bakoitzaren pisua ehunekotan kalkulatu da (guztizko bozkekiko). Hortik bi operazio egin dira:

- Bloke bakoitzak hauteskunde mota bakoitzeko azken hauteskundeetan izandako bozka ehunekoen batz bestekoa. Hauteskunde horiek honakoak dira: 2008 urteko udal hauteskundeak, 2012 urteko Frantziako Legebiltzarreko hauteskundeak eta 2009 urteko Europar Legebiltzarreko hauteskundeak.

- Bestalde, bloke bakoitzak aurreko hauteskunde mota bakoitzeko izandako presentziaren hazkundera kalkulatu izan da. Azkenik, hazkunde horien bataz bestekoa kalkulatu izan da.

10.E

ranskina: Adierazle zerrenda

Biztanleria osoa (p. munic.)
Biztanleriaren hazkundera (p. munic.) 2006/09
Biztanleriaren hazkundera (p. munic.) 1999/2009
Amatasun indizea
Bizitza proiektuak garatzeko adinekoren iraute eta erakargarritasun tasa
Friz indizea
Zahartze indizea
Emakumezkotasun indizea (15-64)
Jarduera tasa
Emakumezkoen jarduera tasa
Biztanleria aktiboaren hazkundera (1999/2009)
Langabetu kopurua
Langabetuen hazkundera (2007/11)
Emakumezko langabetuak, langabetu guztiekiko
50 eta + urteko langabetuak, langabetu guztiekiko
50 eta + urteko langabetuen hazkundera (2007/11)
Lan-kaleraketagatik langabezia egoeran
Kontratu amaieragatik langabezia egoeran
Laborari aktiboaren presentzia
Laborari aktiboaren hazkundera (1999/2009)
Enpresa buru, artisau eta merkatari aktiboaren presentzia
Enpresa buru, artisau eta merkatari aktiboaren hazkundera (1999/2009)
Kudeatzaile eta lanbide intelektuak aktiboaren presentzia
Kudeatzaile eta lanbide intelektuak aktiboaren hazkundera (1999/2009)
Tarteko lanbideak aktiboaren presentzia
Tarteko lanbideak aktiboaren hazkundera (1999/2009)
Enpleguak aktiboaren presentzia
Enpleguak aktiboaren hazkundera (1999/2009)
Langileak aktiboaren presentzia
Langileak aktiboaren hazkundera (1999/2009)
Diploma profesionalik gabeko biztanleriaren presentzia
Teknikalari diploma oinarrikoa duen biztanleriaren presentzia
Batxilergoa duen biztanleriaren presentzia
Goi mailako ikasketetako diploma duen biztanleriaren presentzia
Errenta mediana (kontsumo unitateko)
Errentaren lehen dezila (kontsumo unitateko)
Errentaren bederatzigarren dezila (kontsumo unitateko)
Errenta dezilen arteko distantzia (kontsumo unitateko)
Lan-sariak guztizko errentan
Diru laguntzak guztizko errentan
Etekinak guztizko errentan
Besteak (gehienbat ondasuneko diru sartzak) guztizko errentan
Bataz besteko lan-saria orduko (denb. osoko lanaldian)
Emakumezkoen lan-saria gizonenarekin (denb. osoko lanaldian)
Bataz besteko lan sariaren hazkundera (denb. osoko lanaldian)
Gazteen iraute tasa
Emakumezko gazteen iraute tasa
Gazte langabetuak (<25 urte) langabetu guztiekiko
Gazte langabetuen hazkundera (<25 urte)
Gizonezko gazteen (18-25) bataz besteko lan-saria orduko (denb. osoko lanaldian)
Emakumezko gazteen (18-25) bataz besteko lan-saria orduko (denb. osoko lanaldian)

65 urtetik gorako biztanleak etxean bakarrik
75 urtetik gorako biztanleak etxean bakarrik
Adineko biztanleen bakartasun maila (>65 urte)
Zaharren menpekotasun indizea
Guraso bakarreko (<65 urte) familia nuklearrak
Guraso bakarreko (<65 urte) familia nuklearren proportzioa
Guraso bakarreko (<65 urte) familia nuklearren emakumezotasuna
Guraso bakarreko haur kopurua (0-24 urte bitartean)
Guraso bakarreko haur kopuruaren proportzioa (0-24 urte bitartean)
Establezimendu kopurua
Lehen sektoreko establezimenduen proportzioa
Industria sektoreko establezimenduen proportzioa
Eraikuntza sektoreko establezimenduen proportzioa
Zerbitzuen sektoreko establezimenduen proportzioa
Establezimenduen bertakotutze tasa
Jarduera industrialeko teknologia maila handia
Jarduera industrialeko teknologia maila ertain-handia
Jarduera industrialeko teknologia maila ertain-txikia
Jarduera industrialeko teknologia maila txikia
Biztanleria aktiboaren egituraren indizea
Hurrengo hamarkadan erretiroa hartu behar duen langilegoa
Udalerrian bizi diren landunak, udalerriko lanpostuekiko
Udalerrian bizi eta lan egiten duten landunak, udalerriko landunekiko
Tokiko ekonomiara bideratutako enplegua
Tokiko ekonomiara bideratutako enpleguaren hazkundea (1999/2009)
Ekintzailetasun ekonomikoaren tasa
Autonomoen tasa
Ustiategi kopurua
Ustiategien hazkunde gordina (2000/10)
Ustiategien hazkundea (2000/10)
Ustiategien batz besteko NAE azalera
NAE azaleraren hazkundea (2000/10)
Batz besteko produkzio gordina ustiategiko
Oinordegabeko 50 urtetik gorako ustiategi-buruak
NATURA 2000 eremua
ZNIEFF I eremua
ZNIEFF II eremua
Lurraren artifizializazioa
Lur artifizializazioaren hazkundea (2000/06)
Lur artifizializazioaren hazkundea (1990/2000)
PLHaren presentzia
PLHa duten herriak (%)
Hirigintza arautzeko planen presentzia
Hirigintza dokumenturik gabeko herriak (%)
Lurralde Koherentziarako Planen presentzia (SCOT)
Lurralde Koherentziarako Plana duten herriak (%)
Baimendutako etxebizitza eraikuntzen batz besteko kopurua urtero (2002/07)
Baimendutako etxebizitza eraikuntzen batz besteko kopurua urtero (2008/12)
Baimendutako etxebizitza eraikuntzen batz besteko azalera urtero (2002/07)
Baimendutako etxebizitza eraikuntzen batz besteko azalera urtero (2008/12)
Etxebizitza parkearen hazkundea (1999/2009)
Bigarren etxebizitzaren hazkundea (1999/2009)
Bigarren etxebizitzaren presentzia
Etxebizitza hutsen presentzia

Etxebizitzen batz besteko prezioa
Etxebizitza sozialen tasa (datu ofiziala)
Etxebizitza sozialen tasa (guztizko etxebizitza parkearekiko)
Etxebizitza soziala kopuruaren batz besteko hazkundera (2001/07)
Etxebizitza soziala kopuruaren batz besteko hazkundera (2008/10)
Garraio publikoaren lotura kopurua
Osasun zentro azpiegitura gertuenera errepide bidezko distantzia
Ospital gertuenera errepide bidezko distantzia
Txikizkako merkataritza gertuenera errepide bidezko distantzia
Janarizko txikizkako merkataritza gertuenera errepide bidezko distantzia
Finantza bulego gertuenera errepide bidezko distantzia
Etxebizitzei ezarritako zerga (TH)
Etxebizitzei ezarritako zergaren urteko batz besteko hazkundera (TH) (2008/12)
Eraikitako lurrei ezarritako zerga (TFB)
Eraikitako lurrei ezarritako zergaren urteko batz besteko hazkundera (TFB) (2008/12)
Eraiki gabeko lurrei ezarritako zerga (TFNB)
Eraiki gabeko lurrei ezarritako zergaren urteko batz besteko hazkundera (TFNB) (2008/12)
Enpresei ezarritako zerga (CFE)
Elkarteen dentsitatea (mila biztanleko)
Euskararen ezagutza tasa
Euskararen erabilera sozialaren tasa
Euskarazko matrikulazio tasa lehen hezkuntzan
Euskarazko Haur Hezkuntza-Lehen Hezkuntza azpiegitura gertuenera errepide bidezko distantzia
Haur Hezkuntza-Lehen Hezkuntza azpiegitura gertuenera errepide bidezko distantzia
Euskarazko bigarren hezkuntzako azpiegitura gertuenera errepide bidezko distantzia
Bigarren hezkuntzako azpiegitura gertuenera errepide bidezko distantzia
Euskaltegi gertuenera errepide bidezko distantzia
2008ko udal hauteskundeetako abstentzio maila
Eskualdeko hauteskundeetako abstentzioaren bilakaera (2004/10)
Legebiltzarreko hauteskundeetako abstentzioaren bilakaera (2007/12)
Lehendakaritza hauteskundeetako abstentzioaren bilakaera (2007/12)
Europar legebiltzarreko hauteskundeetako abstentzioaren bilakaera (2004/09)
Ezker muturreko alderdien hauteskundeen batz besteko presentzia
Ezkerreko alderdien hauteskundeen batz besteko presentzia
Alderdi abertzaleen hauteskundeen batz besteko presentzia
Eskuineko alderdien hauteskundeen batz besteko presentzia
Eskuin muturreko alderdien hauteskundeen batz besteko presentzia
Ezker muturreko alderdien batz besteko hazkundera
Ezkerreko alderdien batz besteko hazkundera
Alderdi abertzaleen batz besteko hazkundera
Eskuineko alderdien batz besteko hazkundera
Eskuin muturreko alderdien batz besteko hazkundera

11.U

dalerriko oharrak

	1.Banka
Langabetuen hazkundera (2007/11)	
Emakumezko langabetuak, langabetu guztiekiko	
50 eta + urteko langabetuak, langabetu guztiekiko	
50 eta + urteko langabetuen hazkundera (2007/11)	2007 urtean ez zegoen langabeturik
Lan-kaleraketagatik langabezia egoeran	Daturik ez
Kontratu amaieragatik langabezia egoeran	Daturik ez
Laborari aktiboen hazkundera (1999/2009)	
Enpresa buru, artisau eta merkatari aktiboen hazkundera (1999/2009)	
Kudeatzaile eta lanbide intelektualak aktiboen hazkundera (1999/2009)	
Tarteko lanbideak aktiboen hazkundera (1999/2009)	
Enpleguak aktiboen hazkundera (1999/2009)	
Langileak aktiboen hazkundera (1999/2009)	
Gazteen iraute tasa (10-19 urte)	
Emakumezko gazteen iraute tasa	
Gazte langabetuak (<25 urte) langabetu guztiekiko	
Gazte langabetuen hazkundera (<25 urte)	2007 urtean ez zegoen langabeturik
Guraso bakarreko (<65 urte) familia nuklearren emakumezkoitasuna	Guraso bakarreko familia gabeko udalerria
Jarduera industrialeko teknologia maila handia	Daturik ez
Jarduera industrialeko teknologia maila ertain-handia	Daturik ez
Jarduera industrialeko teknologia maila ertain-txikia	Daturik ez
Jarduera industrialeko teknologia maila txikia	Daturik ez
Ustiategi kopurua	
Oinordegabeko 50 urtetik gorako ustiategi-buruak	
Lur artifizializazioaren hazkundera (2000/06)	2000 urtean ez zegoen artifizializazio esanguratsurik
Lur artifizializazioaren hazkundera (1990/2000)	1990 urtean ez zegoen artifizializazio esanguratsurik
Etxebizitzaren batz besteko prezioa	

12.Herri elkargoko oharrak

	50 eta + urteko langabetuen hazkundera (2007/11)	Gazte langabetuen hazkundera (<25 urte)
2.Garazi-Baigorri herri elkargoa	2007 urtean ez zegoen langabeturik.	

Sustatzailea: GAINDEGIA



Ipar Euskal Herriko udalerriak, aldagai sozio ekonomikoen arabera 2013

Egileak

Txomin Poveda eta Asier Otxoa de Retana

BARDOZE

AURKIBIDEA

1. Demografia
2. Gizarte errealitatea eta bizi baldintzak
3. Jarduera ekonomikoa
4. Lurralde antolamendua eta hirigintza
5. Etxebizitza
6. Azpiegiturak eta zerbitzuen irisgarritasuna
7. Tokiko fiskalitate zuzena
8. Tokiko nortasuna eta joera politikoa
9. Oharrak
10. Eranskinak: Adierazle zerrenda
11. Udalerrri oharrak
12. Herri elkargoko oharrak

1. Demografia

1.1 Biztanleria lurraldean

	1. Bardoze	2. Bidaxuneko herri elkargoa	3. Bitarteko Zonaldea	4. Iparraldea	5. Euskal Herria
Biztanleria osoa (p. munic.)	1 620	5 535	79 613	289 543	3 127 326

Unit.: Kopuru gordina
INSEE eta INE

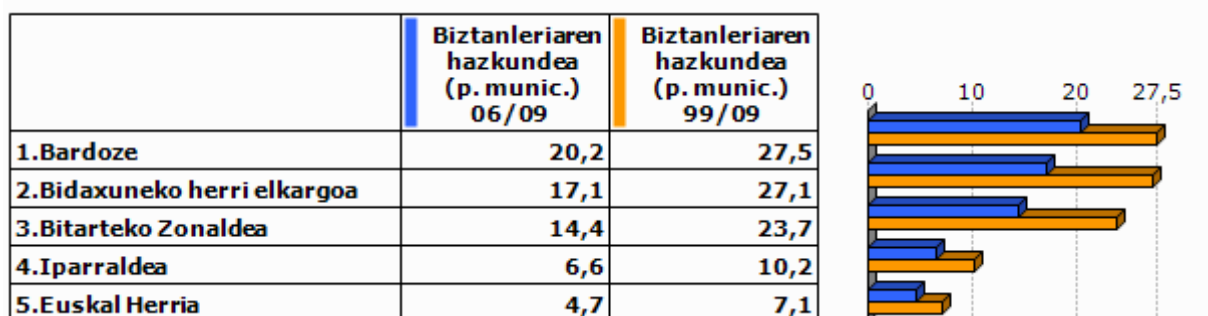

Unit.: %
INSEE eta INE, 2006/2009 eta 1999/2009

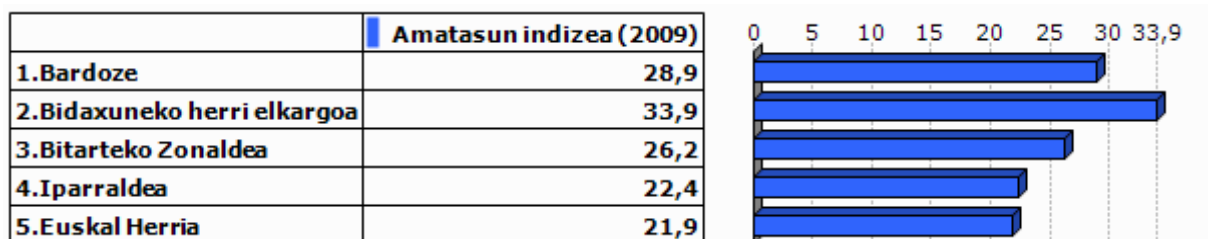

Unit.: %
INSEE eta INE, 2009



Unit.: %
INSEE eta INE. Ekoizpen propioa., 1999/2009

1.2 Biztanleriaren egitura

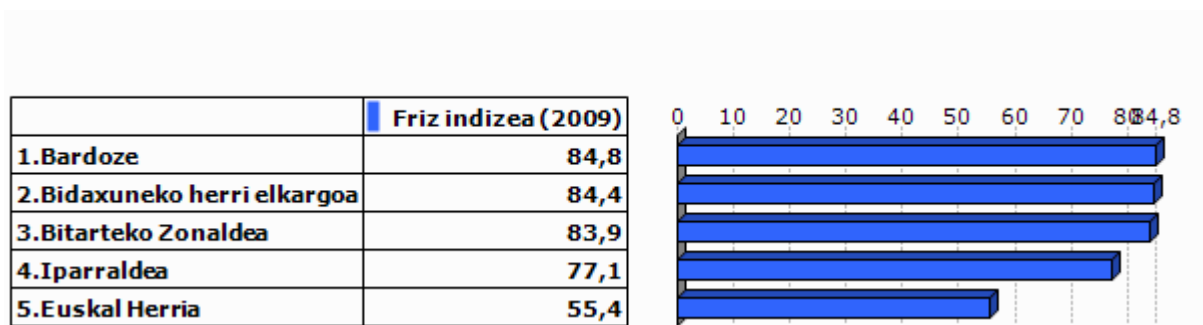

Unit.: %
INSEE eta INE, 2009

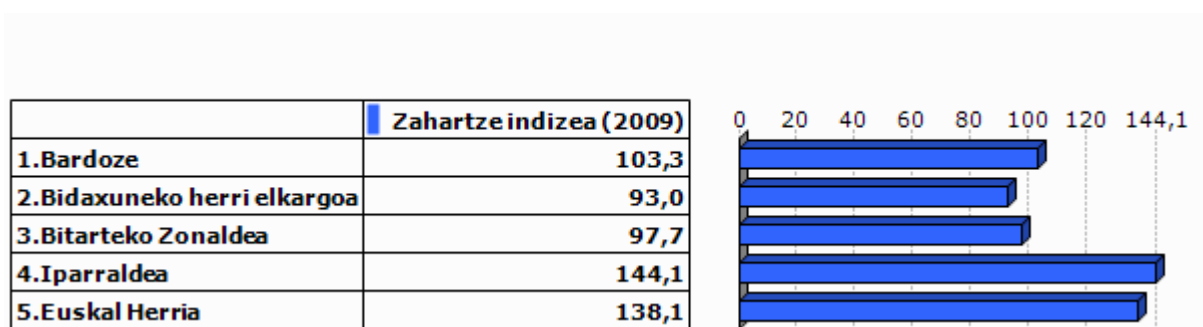

Unit.: %
INSEE eta INE, 2009



Unit.: %
INSEE eta INE, 2009

2.Gizarte errealitatea eta bizi baldintzak

2.1 Jarduera eta enplegua

	Jarduera tasa (2009)	Emakumezkoen jarduera tasa (2009)
1.Bardoze	76,4	73,4
2.Bidaxuneko herri elkargoa	75,2	71,6
3.Bitarteko Zonaldea	73,7	71,1
4.Iparraldea	71,7	68,9
5.Euskal Herria	72,9	67,0

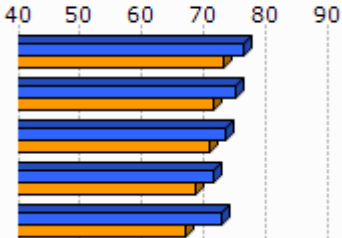

Unit.: %
INSEE eta INE, 2009

	Biztanleria aktiboaren hazkundera (1999/2009)
1.Bardoze	32,6
2.Bidaxuneko herri elkargoa	30,4
3.Bitarteko Zonaldea	26,3
4.Iparraldea	13,0
5.Euskal Herria	13,8

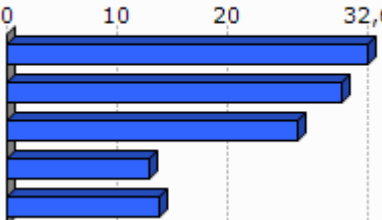

Unit.: %
INSEE eta INE, 1999/2009

2.2 Langabezia

	1.Bardoze	2.Bida xuneko herri elkargoa	3.Bitarteko Zonaldea	4.Iparraldea	5.Euskal Herria
Langabetu kopurua (2011)	45	178	2 720	12 479	201 708

Unit.: Kopuru gordina
Pôle emploi eta Espainiako Enplegu eta Gizarte Segurantza Ministerioa, 2011

	Langabetuen hazkundera (2007/11)
1.Bardoze	60,7
2.Bidaxuneko herri elkargoa	60,4
3.Bitarteko Zonaldea	50,9
4.Iparraldea	43,9
5.Euskal Herria	92,1

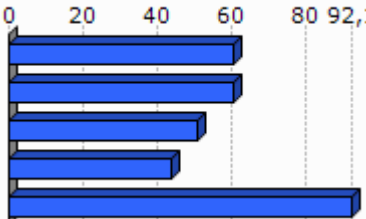

Unit.: %
Pôle emploi eta Espainiako Enplegu eta Gizarte Segurantza Ministerioa, 2007/2011

	Emakumezko langabetuak, langabetu guztiekiko (2011)
1. Bardoze	62,2
2. Bidaxuneko herri elkargoa	53,4
3. Bitarteko Zonaldea	53,9
4. Iparraldea	48,8
5. Euskal Herria	50,7

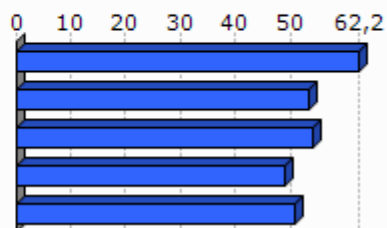

Unit.: %

Pôle emploi eta Espainiako Enplegu eta Gizarte Segurantza Ministerioa, 2011

	50 eta + urteko langabetuak, langabetu guztiekiko (2011)	50 eta + urteko langabetuen hazkundera (2007/11)
1. Bardoze	31,1	100,0
2. Bidaxuneko herri elkargoa	24,7	131,6
3. Bitarteko Zonaldea	20,4	110,6
4. Iparraldea	18,3	85,8
5. Euskal Herria	38,8	86,1

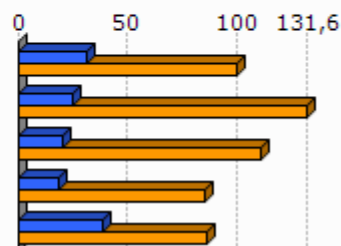

Unit.: %

Pôle emploi eta Espainiako Enplegu eta Gizarte Segurantza Ministerioa, 2007/2011

	Lan-kalera ketagatik langabezia egoeran (2011)	Kontratu amaieragatik langabezia egoeran (2011)
1. Bardoze	52,6	47,4
2. Bidaxuneko herri elkargoa	34,1	65,9
3. Bitarteko Zonaldea	28,2	63,9
4. Iparraldea	25,2	66,3

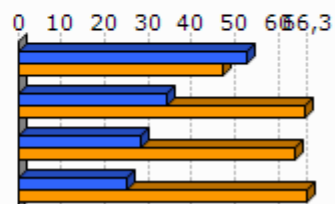

Unit.: %

Pôle emploi, 2011

2.3 Katgoria Sozio-Profesionala eta formazio maila

	Laborari aktiboen presentzia (2009)	Laborari aktiboen hazkundera (1999/2009)
1.Bardoze	8,3	-35,0
2.Bidaxuneko herri elkargoa	6,3	-44,4
3.Bitarteko Zonaldea	2,5	-25,0
4.Iparraldea	3,2	-23,7

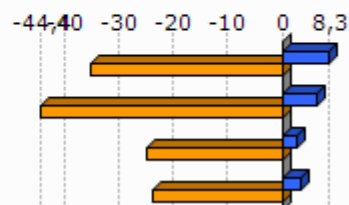

Unit.: %
INSEE, 1999/2009

	Enpresa buru, artisau eta merkatari aktiboen presentzia (2009)	Enpresa buru, artisau eta merkatari aktiboen hazkundera (1999/2009)
1.Bardoze	13,5	133,3
2.Bidaxuneko herri elkargoa	10,0	54,3
3.Bitarteko Zonaldea	9,4	12,8
4.Iparraldea	8,8	2,8

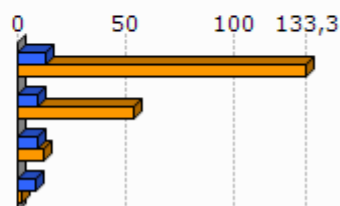

Unit.: %
INSEE, 1999/2009

	Kudeatzaile eta lanbide intelektualak aktiboen presentzia (2009)	Kudeatzaile eta lanbide intelektualak aktiboen hazkundera (1999/2009)
1.Bardoze	10,3	77,8
2.Bidaxuneko herri elkargoa	8,0	89,9
3.Bitarteko Zonaldea	11,1	56,8
4.Iparraldea	11,6	30,0

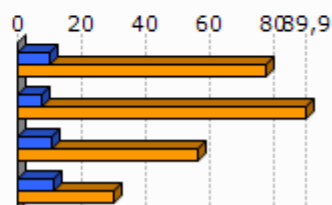

Unit.: %
INSEE, 1999/2009

	Tarteko lanbideak aktiboen presentzia (2009)	Tarteko lanbideak aktiboen hazkundera (1999/2009)
1. Bardoze	27,6	65,4
2. Bidaxuneko herri elkargoa	23,3	79,4
3. Bitarteko Zonaldea	26,4	47,6
4. Iparraldea	25,5	26,2

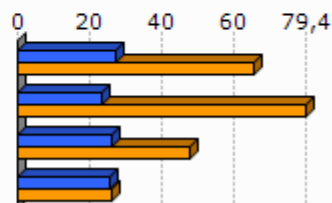

Unit.: %
INSEE, 1999/2009

	Enplegatuak aktiboen presentzia (2009)	Enplegatuak aktiboen hazkundera (1999/2009)
1. Bardoze	24,4	35,7
2. Bidaxuneko herri elkargoa	23,6	14,6
3. Bitarteko Zonaldea	30,4	13,7
4. Iparraldea	31,6	1,6

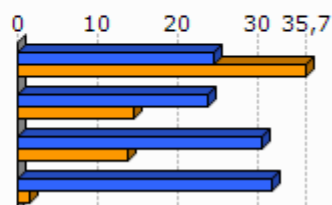

Unit.: %
INSEE, 1999/2009

	Langileak aktiboen presentzia (2009)	Langileak aktiboen hazkundera (1999/2009)
1. Bardoze	16,0	-16,7
2. Bidaxuneko herri elkargoa	30,9	-16,4
3. Bitarteko Zonaldea	22,3	1,4
4. Iparraldea	20,3	-3,4

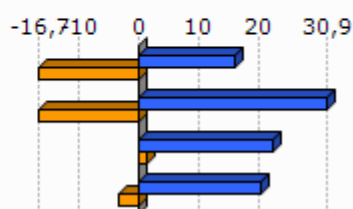

Unit.: %
INSEE, 1999/2009

	Diploma profesionalik gabeko biztanleriaren presentzia (2008)	Teknikalari diploma oinarrikoa duen biztanleriaren presentzia (2008)	Batxilergoa duen biztanleriaren presentzia (2008)	Goi mailako ikasketetako diploma duen biztanleriaren presentzia (2008)
1. Bardoze	31,6	28,5	14,7	25,2
2. Bidaxuneko herri elkargoa	34,5	29,8	15,5	20,2
3. Bitarteko Zonaldea	30,0	30,0	16,2	23,9
4. Iparraldea	32,7	26,7	17,1	23,6

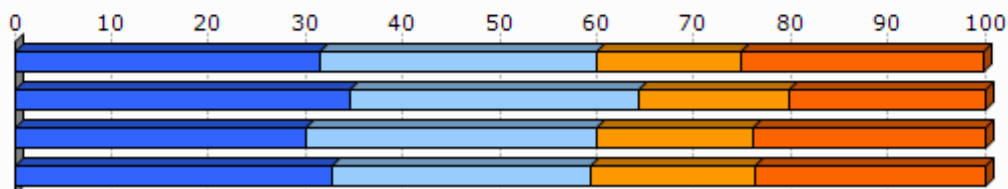

Unit.: %
INSEE, 2008

2.4 Errenta

	1. Bardoze	2. Bidaxuneko herri elkargoa
Errenta mediana (kontsumo unitateko), (2010)	18 639	17 727
Errentaren bederatzigarren dezila (kontsumo unitateko), (2010)		31 159
Errentaren lehen dezila (kontsumo unitateko), (2010)		7 929

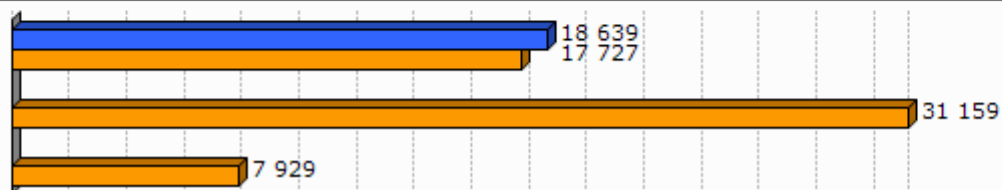

Unit.: €
INSEE, 2010

	Errenta dezilen arteko distantzia (kontsumo unitateko), (2010)
1. Bardoze	
2. Bidaxuneko herri elkargoa	3,9

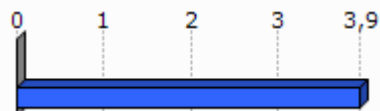

Unit.: Unitate gabekoa
INSEE, 2010

	Lan-sariak guztizko errentan, (2010)	Diru laguntzak guztizko errentan, (2010)	Etekinak guztizko errentan, (2010)	Besteak (gehienbat ondasuneko diru sartzak) guztizko errentan, (2010)
1. Bardoze				
2. Bidaxuneko herri elkargoa	59,3	25,8	9,0	5,9

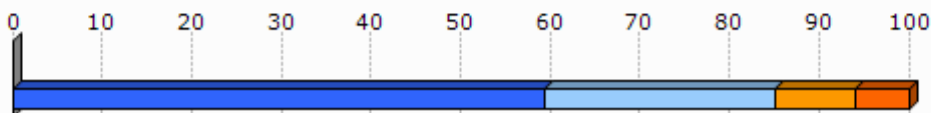

Unit.: %
INSEE, 2010

	Bataz besteko lan-saria orduko (denb. osoko lanaldian), (2009)
1. Bardoze	
2. Bidaxuneko herri elkargoa	11,4

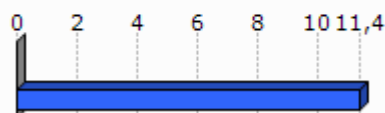

Unit.: €
INSEE, 2009

	Emakumezkoen lan-saria gizonetzkoekiko (denb. osoko lanaldian), (2009)
1. Bardoze	
2. Bidaxuneko herri elkargoa	91,2

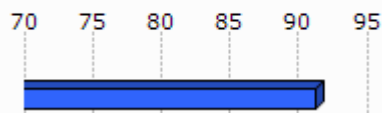

Unit.: %
INSEE, 2009

	Bataz besteko lan sariaren hazkundera (denb. osoko lanaldian), (2004/09)
1. Bardoze	
2. Bidaxuneko herri elkargoa	10,0

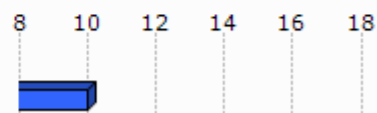

Unit.: %
INSEE, 2004/2009

2.5 Arrisku ekonomikoaren menpeko giza talde nagusiak

Gazteak

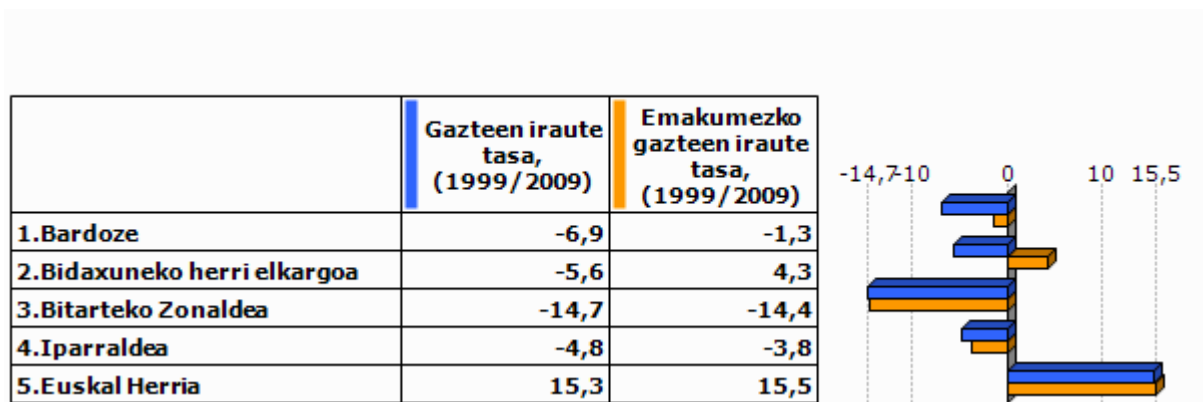

Unit.: %
INSEE eta INE. Ekoizpen propioa., 1999/2009

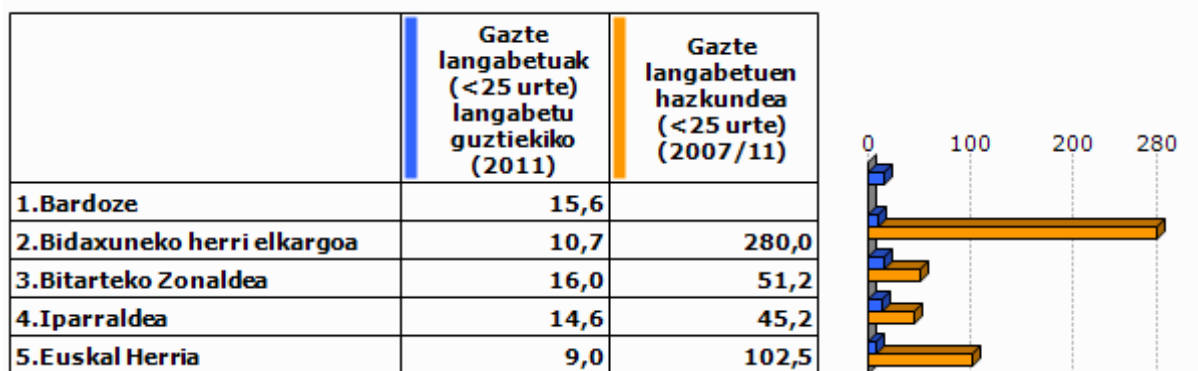

Unit.: %
Pôle emploi eta Espainiako Enplegu eta Gizarte Segurantzza Ministerioa, 2007/2011

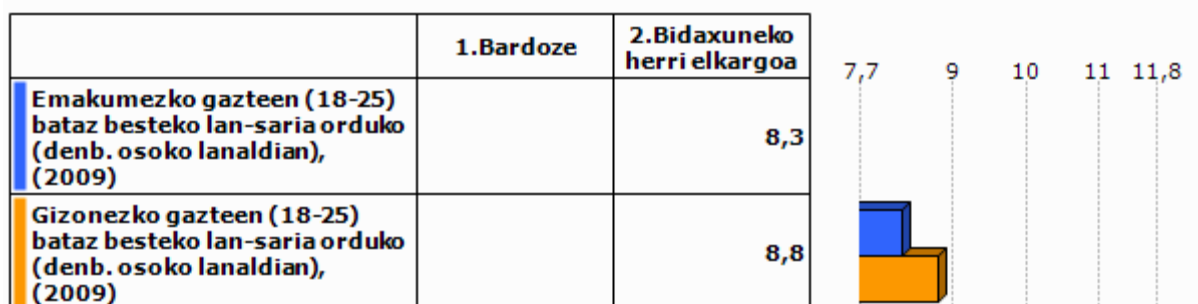

Unit.: €
INSEE, 2009

Adinekoak

	1.Bardoze	2.Bidaxuneko herri elkargoa	3.Bitarteko Zonaldea	4.Iparraldea
65 urtetik gorako biztanleak etxean bakarrik, (2009)	68	241	3 127	19 864
75 urtetik gorako biztanleak etxean bakarrik, (2009)	44	165	1 879	12 683

Unit.: Kopuru gordina
INSEE, 2009

	Adineko biztanleen bakartasun maila (>65 urte), (2009)	Zaharren menpekotasun indizea, (2009)
1.Bardoze	21,7	31,7
2.Bidaxuneko herri elkargoa	23,7	30,5
3.Bitarteko Zonaldea	22,4	27,7
4.Iparraldea	31,4	35,1
5.Euskal Herria		29,7

Unit.: %
INSEE eta INE, 2009

Guraso bakarreko familiak

	1.Bardoze	2.Bidaxuneko herri elkargoa	3.Bitarteko Zonaldea	4.Iparraldea
Guraso bakarreko (<65 urte) familia nuklearrak, (2009)	16	110	2 051	9 983

Unit.: Kopuru gordina
INSEE, 2009

	Guraso bakarreko (<65 urte) familia nuklearren proportzioa, (2009)	Guraso bakarreko (<65 urte) familia nuklearren emakumezko otasuna, (2009)
1.Bardoze	3,6	100,0
2.Bidaxuneko herri elkargoa	6,8	77,8
3.Bitarteko Zonaldea	9,0	80,8
4.Iparraldea	12,5	83,0

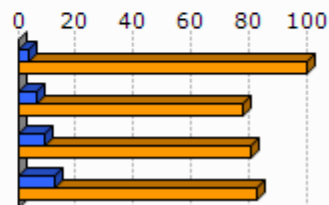

Unit.: %
INSEE, 2009

	1.Bardoze	2.Bidaxuneko herri elkargoa	3.Bitarteko Zonaldea	4.Iparraldea
Guraso bakarreko haur kopurua (0-24 urte bitartean), (2009)	20	134	2 557	11 658

Unit.: Kopuru gordina
INSEE, 2009

	Guraso bakarreko haur kopuruaren proportzioa (0-24 urte bitartean), (2009)
1.Bardoze	5,4
2.Bidaxuneko herri elkargoa	10,7
3.Bitarteko Zonaldea	13,6
4.Iparraldea	19,8

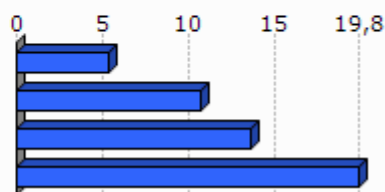

Unit.: %
INSEE, 2009

3. Jarduera ekonomikoa

3.1 Ehun ekonomikoa

	1.Bardoze	2.Bidaxuneko herri elkargoa	3.Bitarteko Zonaldea	4.Iparaldea	5.Euskal Herria
Establezimendu kopurua (2013-01)	125	430	4 479	22 899	243 998

Unit.: Kopuru gordina
SIRENE, DIRAE eta CAMERDATA, 2013-01

	Lehen sektoreko establezimenduen proportzioa (2013-01)	Industria sektoreko establezimenduen proportzioa (2013-01)	Eraikuntza sektoreko establezimenduen proportzioa (2013-01)	Zerbitzuen sektoreko establezimenduen proportzioa (2013-01)
1.Bardoze	21,6	8,0	13,6	56,8
2.Bidaxuneko herri elkargoa	26,7	10,0	10,5	52,8
3.Bitarteko Zonaldea	8,0	7,3	13,1	71,6
4.Iparaldea	6,3	6,1	8,0	79,6
5.Euskal Herria	3,3	8,3	13,9	74,5

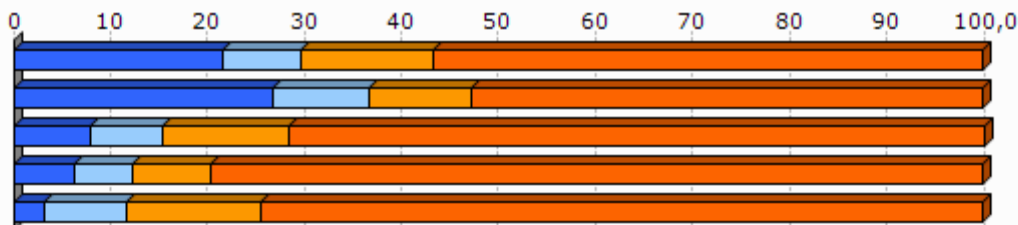

Unit.: %
SIRENE, DIRAE eta CAMERDATA, 2013-01

	Establezimenduen bertakotutze tasa (2013-01)
1.Bardoze	98,4
2.Bidaxuneko herri elkargoa	96,7
3.Bitarteko Zonaldea	94,8
4.Iparaldea	89,8
5.Euskal Herria	90,6

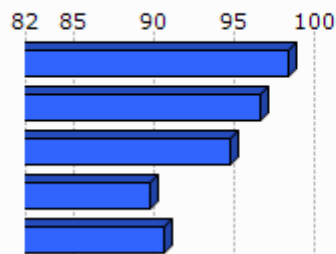

Unit.: %
SIRENE, DIRAE eta CAMERDATA. Ekoizpen propioa., 2013-01

	Jarduera industrialeko teknologia maila handia (2013-01)	Jarduera industrialeko teknologia maila ertain-handia (2013-01)	Jarduera industrialeko teknologia maila ertain-txikia (2013-01)	Jarduera industrialeko teknologia maila txikia (2013-01)
1. Bardoze	0,0	0,0	0,0	100,0
2. Bidaxuneko herri elkargoa	0,0	4,8	23,8	71,4
3. Bitarteko Zonaldea	2,2	9,6	31,8	56,5
4. Iparraldea	1,8	10,2	24,8	63,2
5. Euskal Herria	1,8	15,6	44,0	38,6

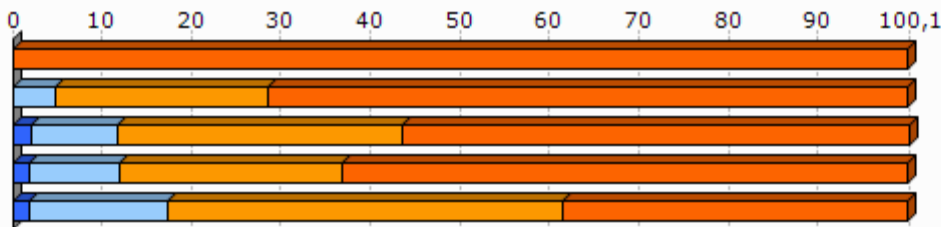

Unit.: %
SIRENE, DIRAE eta CAMERDATA, 2013-01

3.2 Giza lan eskua

	Biztanleria aktiboaren egituraren indizea (2009)	Hurrengo hamarkadan erretiroa hartu behar duen langilegoa (2009)
1. Bardoze	31,5	31,4
2. Bidaxuneko herri elkargoa	32,4	31,4
3. Bitarteko Zonaldea	33,8	29,6
4. Iparraldea	32,0	33,5
5. Euskal Herria		13,3

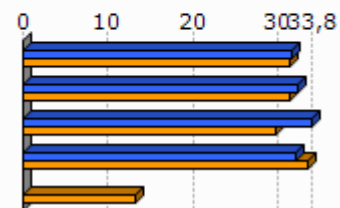

Unit.: %
INSEE eta INE, 2009

	Udalerrian bizi diren landunak, udalerriko lanpostuekiko (2009)	Udalerrian bizi eta lan egiten duten landunak, udalerriko landunekiko (2009)
1. Bardoze	-37,4	36,2
2. Bidaxuneko herri elkargoa	-27,0	33,0
3. Bitarteko Zonaldea	-39,9	25,1
4. Iparraldea	0,3	37,0

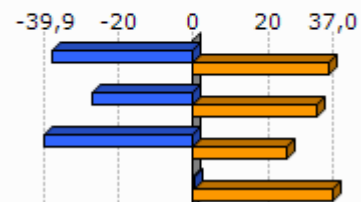

Unit.: %
INSEE, 2009

Egileak: Txomin Poveda eta Asier Otxoa de Retana

	Tokiko ekonomiara bideratutako enplegua (2009)	Tokiko ekonomiara bideratutako enpleguaren hazkundera (1999/2009)
1. Bardoze	60,9	10,8
2. Bidaxuneko herri elkargoa	46,4	-5,4
3. Bitarteko Zonaldea	66,5	-2,9
4. Iparraldea	70,2	-2,1

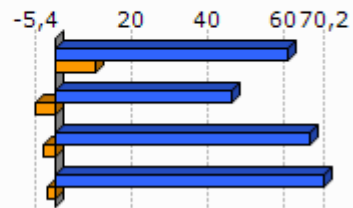

Unit.: %
INSEE, 1999/2009

	Ekintzaitetasun ekonomikoaren tasa (2013-01)
1. Bardoze	92,8
2. Bidaxuneko herri elkargoa	90,9
3. Bitarteko Zonaldea	89,3
4. Iparraldea	84,0
5. Euskal Herria	84,0

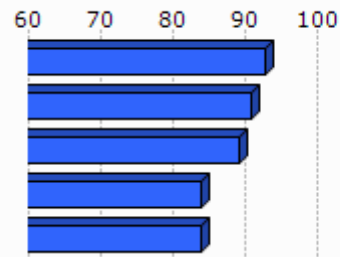

Unit.: %
SIRENE, DIRAE eta CAMERDATA, 2013-01

	Autonomoen tasa (2013-01)
1. Bardoze	20,9
2. Bidaxuneko herri elkargoa	22,8
3. Bitarteko Zonaldea	15,4
4. Iparraldea	17,7
5. Euskal Herria	19,0

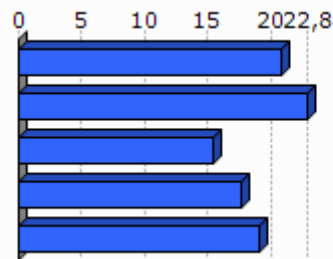

Unit.: %
SIRENE eta Espainiako Enplegu eta Gizarte Segurantzza Ministerioa. Ekoizpen propioa., 2013-01

3.3 Laborantza

	Ustiategi kopurua (2010)	Ustiategiaren hazkundera (2000/10)
1. Bardoze	70	-38
2. Bidaxuneko herri elkargoa	256	-77
3. Bitarteko Zonaldea	1 465	-835
4. Iparraldea	4 453	-1 415
5. Euskal Herria	37 090	-34 609

Unit.: Kopuru gordina
Frantziako Laborantza, Nekazaritzako Elikagaien eta Basoen Ministerioa eta INE, 2000/10

	Ustategien hazkundera (2000/10), (Unit.: %)	Bataz besteko produkzio gordina ustategiko (2010)
1.Bardoze	-35,2	84,5
2.Bidaxuneko herri elkargoa	-23,1	67,3
3.Bitarteko Zonaldea	-36,3	47,3
4.Iparraldea	-25,6	49,7
5.Euskal Herria	-48,3	

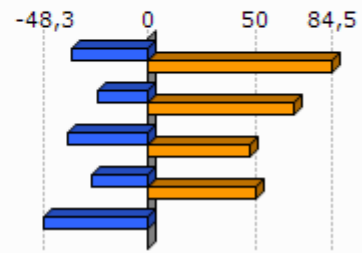

Unit.: K€

Frantziako Laborantza, Nekazaritzako Elikagaien eta Basoen Ministerioa eta INE, 2000/10

Frantziako Laborantza, Nekazaritzako Elikagaien eta Basoen Ministerioa, 2010

	Ustategien bataz besteko NAE azalera (2010)	NAE azalaren hazkundera (2000/10)
1.Bardoze	38,8	-6,5
2.Bidaxuneko herri elkargoa	37,4	-5,6
3.Bitarteko Zonaldea	23,3	-13,5
4.Iparraldea	28,1	-9,6
5.Euskal Herria	23,5	-13,7

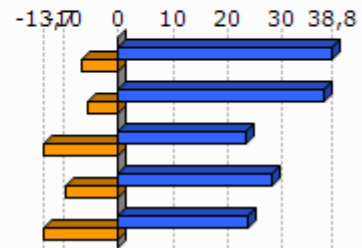

Unit.: Unit.: Ha/ustategiko; %

Frantziako Laborantza, Nekazaritzako Elikagaien eta Basoen Ministerioa eta INE, 2000/10

	Oinordegabeko 50 urtetik gorako ustategi-buruak (2010)
1.Bardoze	37,1
2.Bidaxuneko herri elkargoa	32,8
3.Bitarteko Zonaldea	35,6
4.Iparraldea	27,9

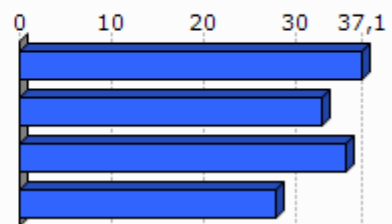

Unit.: %

Frantziako Laborantza, Nekazaritzako Elikagaien eta Basoen Ministerioa, 2010

4. Lurralde antolamendua eta hirigintza

4.1 Lurralde antolamendua

	NATUR A2000 eremua (2013-05)	ZNIEFF I eremua (2010)	ZNIEFF II eremua (2010)
1. Bardoze	8,9	4,4	5,7
2. Bidaxuneko herri elkargoa	8,2	2,2	5,6
3. Bitarteko Zonaldea	23,0	4,9	23,1
4. Iparraldea	23,9	6,0	33,1

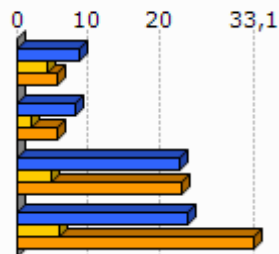

Unit.: %

Frantziako Ekologia, Garapen Iraunkorra eta Energiaren Ministerioa, 2013/05 eta 2010

	Lurraren artifizializazioa (%), 2006
1. Bardoze	0,0
2. Bidaxuneko herri elkargoa	0,3
3. Bitarteko Zonaldea	8,2
4. Iparraldea	6,6
5. Euskal Herria	2,5

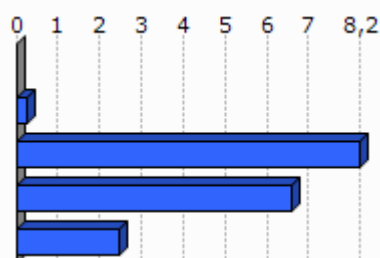

Unit.: %

Corine Land Cover, 2006

	1. Bardoze
Lur artifizializazioaren hazkundea (1990/2000)	
Lur artifizializazioaren hazkundea (2000/06)	



Unit.: %

Corine Land Cover, 1990/2000 eta 2000/2006

	PLHaren presentzia (2011)	Hirigintza arautzeko planen presentzia (2011)	Lurralde Koherentziarako Planen presentzia (SCOT) (2013)
1. Bardoze	EZ	PLU (Onartua)	BAI

Unit.: Bai/Ez; presentzia eta tipologia; Bai/Ez

DATAR, 2011

DGALN, 2013

	2.Bidaxuneko herri elkargoa	3.Bitarteko Zonaldea	4.Iparaldea
Hirigintza dokumenturik gabeko herriak (%), (2011)	14,3	5,7	35,2
Lurralde Koherentziarako Plana duten herriak (%), (2013)	100,0	97,1	33,3
PLHa duten herriak (%), (2011)	0,0	17,1	6,3

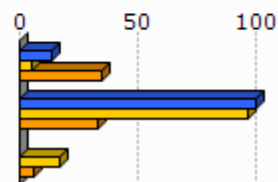

Unit.: %
 DATAR, 2011
 DGALN, 2013

4.2 Hirigintza

	Baimendutako etxebizitza eraikuntzen batz besteko kopurua urtero (2002/07)	Baimendutako etxebizitza eraikuntzen batz besteko kopurua urtero (2008/12)
1.Bardoze	17	13
2.Bidaxuneko herri elkargoa	69	48
3.Bitarteko Zonaldea	873	781
4.Iparaldea	3 223	3 071
5.Euskal Herria	33 607	19 397

Unit.: Kopuru gordina
 Frantziako Ekologia, Garapen Iraunkorra eta Energiaren Ministerioa eta Espainiako Sustapen Ministerioa, 2002/07 eta 2008/2012

	Baimendutako etxebizitza eraikuntzen batz besteko azalera urtero (2002/07)	Baimendutako etxebizitza eraikuntzen batz besteko azalera urtero (2008/12)
1.Bardoze	2 697	1 912
2.Bidaxuneko herri elkargoa	9 789	6 031
3.Bitarteko Zonaldea	101 666	81 105
4.Iparaldea	310 544	275 668
5.Euskal Herria	2 974 544	1 829 868

Unit.: m2
 Frantziako Ekologia, Garapen Iraunkorra eta Energiaren Ministerioa eta Espainiako Sustapen Ministerioa, 2002/07 eta 2008/2012

5. Etxebizitza

	Etxebizitza parkearen hazkundera (1999/2009)	Bigarren etxebizitzien hazkundera (1999/2009)
1. Bardoze	34,0	-38,4
2. Bidaxuneko herri elkargoa	30,2	-5,7
3. Bitarteko Zonaldea	32,4	48,0
4. Iparraldea	19,0	34,3
5. Euskal Herria	15,7	1,4

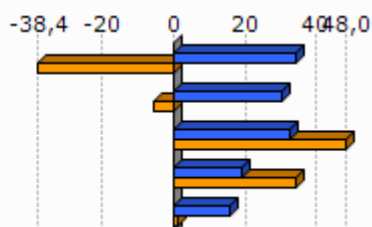

Unit.: %
INSEE eta INE, 1999/2009

	Bigarren etxebizitzien presentzia (2009)	Etxebizitza hutsen presentzia (2009)
1. Bardoze	6,4	6,1
2. Bidaxuneko herri elkargoa	8,5	7,3
3. Bitarteko Zonaldea	10,0	5,5
4. Iparraldea	20,8	4,3
5. Euskal Herria	7,2	8,3

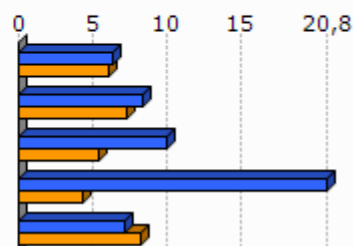

Unit.: %
INSEE eta INE, 2009

	Etxebizitzien batz besteko prezioa (2013)
1. Bardoze	1 954
2. Bidaxuneko herri elkargoa	1 848
3. Bitarteko Zonaldea	2 560
4. Iparraldea	2 024
5. Euskal Herria	2 565

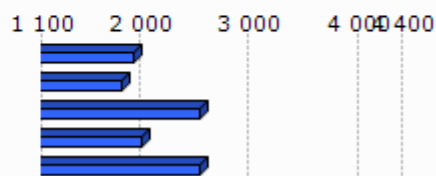

Unit.: €/m²
Ekoizpen propioa, 2013
* Euskal Herria: Zazpi hiriburu eta 25.000 biztanletik gorako udalerrien batz bestekoa.



Unit.: %

Lurralde berdintasuna eta etxebizitzaren ministerioa, 2009

Akitaniako DREAL eta INSEE. Ekoizpen propioa., 2009

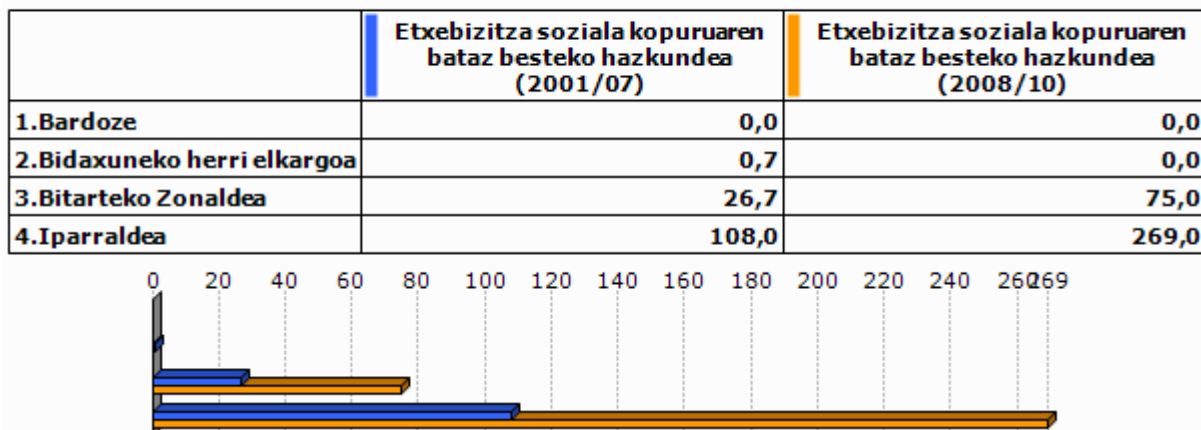

Unit.: urteko batz besteko kopurua

DREAL Aquitaine, 2001/07 eta 2008/2010

6. Azpiegitura eta zerbitzuen irisgarritasuna

	Garraio publikoaren lotura kopurua (2013)
1. Bardoze	1,0
2. Bidaxuneko herri elkargoa	0,3
3. Bitarteko Zonaldea	0,9
4. Iparraldea	0,7

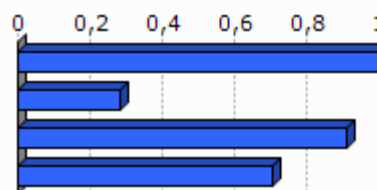

Unit.: Kopuru gordina
Ekoizpen propioa, 2013

	1. Bardoze	2. Bida xuneko herri elkargoa	3. Bitarteko Zonaldea	4. Iparraldea	5. Euskal Herria
Osasun zentro azpiegitura gertuenera errepide bidezko distantzia (2012)	5,5	7,8	7,0	9,2	2,7
Ospital gertuenera errepide bidezko distantzia (2012)	26,0	24,5	11,8	9,4	2,2
Txikizkako merkataritza gertuenera errepide bidezko distantzia (2012)	0,0	5,1	1,0	2,5	1,3
Janarizko txikizkako merkataritza gertuenera errepide bidezko distantzia (2012)	0,0	5,1	1,3	2,9	2,4
Finantza bulego gertuenera errepide bidezko distantzia (2012)	5,5	7,8	6,6	7,3	3,7

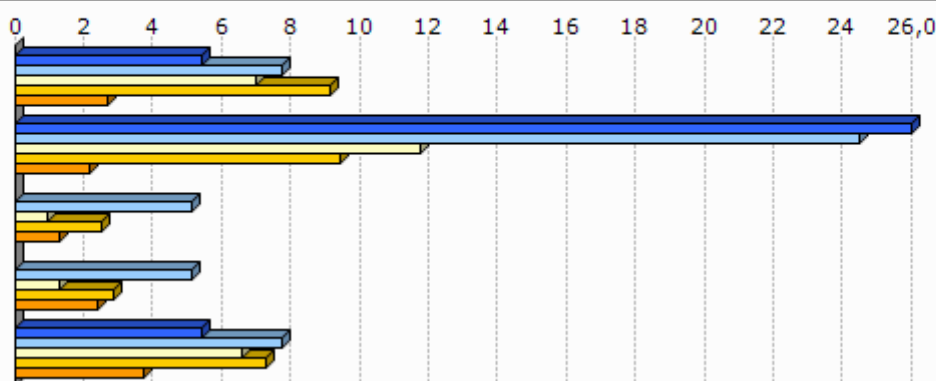

Unit.: Km.

INSEE, Nafarroako Gobernua, EUSTAT, Nafarroako Datu Espazialen Azpiegitura eta Espainiako Sustapen Ministerioa. Ekoizpen propioa., 2012

INSEE, EUSTAT eta Nafarroako Datu Espazialen Azpiegitura. Ekoizpen propioa., 2012

INSEE, EUSTAT, CAMERDATA eta Espainiako Sustapen Ministerioa. Ekoizpen propioa., 2012

INSEE, EUSTAT, CAMERDATA eta Espainiako Sustapen Ministerioa. Ekoizpen propioa., 2012

INSEE, EUSTAT eta CAMERDATA. Ekoizpen propioa., 2012

7.Tokiko fiskalitate zuzena

	Etxebizitzei ezarritako zerga (TH), (2012)	Eraikitako lurrei ezarritako zerga (TFB), (2012)	Eraiki gabeko lurrei ezarritako zerga (TFNB), (2012)	Enpresei ezarritako zerga (CFE), (2012)
1.Bardoze	21,0	15,0	64,0	23,3
2.Bidaxuneko herri elkargoa	18,3	11,6	50,7	22,9
3.Bitarteko Zonaldea	14,0	10,1	32,6	22,7
4.Iparraldea	14,0	9,3	32,2	22,3
Bidaxuneko herri elkargoko fiskalitate zuzena	4,3	1,2	5,9	2,4

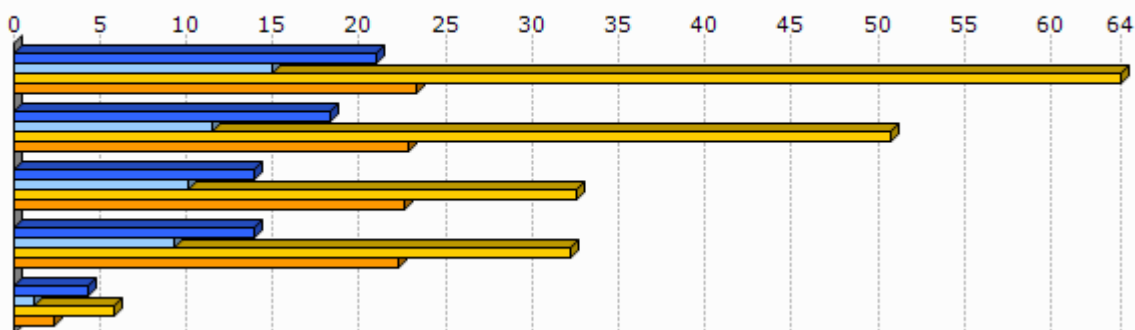

Unit.: %

Kondu publikoen, aurrekontuaren eta estatu erreformaren ministerioa, 2012

	1.Bardoze
Eraiki gabeko lurrei ezarritako zergaren urteko batz besteko hazkundea (TFNB) (2008/12)	1,2
Eraikitako lurrei ezarritako zergaren urteko batz besteko hazkundea (TFB) (2008/12)	0,6
Etxebizitzei ezarritako zergaren urteko batz besteko hazkundea (TH) (2008/12)	10,1

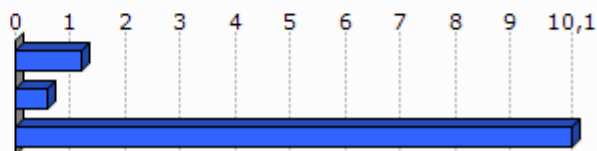

Unit.: %

Kondu publikoen, aurrekontuaren eta estatu erreformaren ministerioa, 2008/12

8. Tokiko nortasuna eta joera politikoa

8.1 Tokiko nortasuna



Unit.: ‰

INSEE. Ekoizpen propioa., 2013

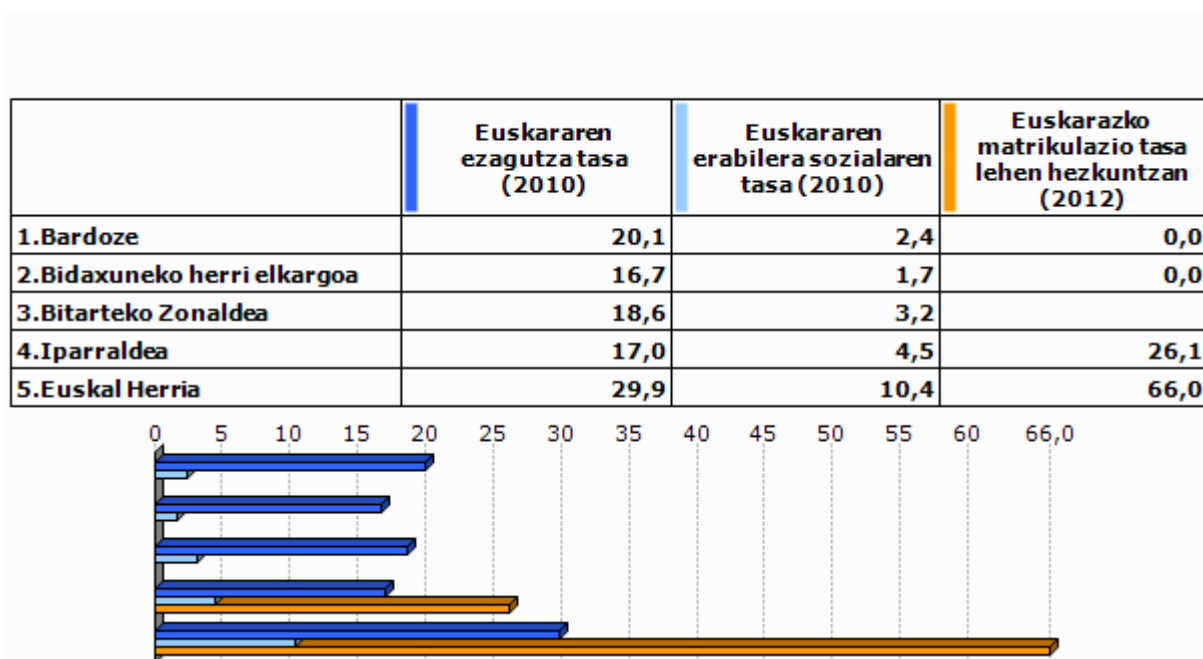

Unit.: %

Euskal Herriko Hizkuntza Adierazle Sistema (EAS), INSEE, EUSTAT, INE eta Nafarroako Estatistika Zerbitzua., 2010
Pirinio Atlantikoetako Hezkuntza Nazionalaren Departamentu Zerbitzua, EUSTAT eta Nafarroako Gobernu., 2012

	1.Bardoze	2.Bida xuneko herri elkargoa	3.Bitarteko Zonaldea	4.Iparaldea	5.Euskal Herria
Euskarazko Haur Hezkuntza-Lehen Hezkuntza azpiegitura gertuenera errepide bidezko distantzia (2012)	18,3	21,3	7,2	12,2	7,4
Haur Hezkuntza-Lehen Hezkuntza azpiegitura gertuenera errepide bidezko distantzia (2012)	0,0	2,1	0,0	0,9	2,3
Euskarazko bigarren hezkuntzako azpiegitura gertuenera errepide bidezko distantzia (2012)	26,0	31,6	12,9	21,2	19,0
Bigarren hezkuntzako azpiegitura gertuenera errepide bidezko distantzia (2012)	5,5	7,8	7,2	6,9	1,6
Euskaltegi gertuenera errepide bidezko distantzia (2012)	13,7	17,6	6,9	9,4	9,7

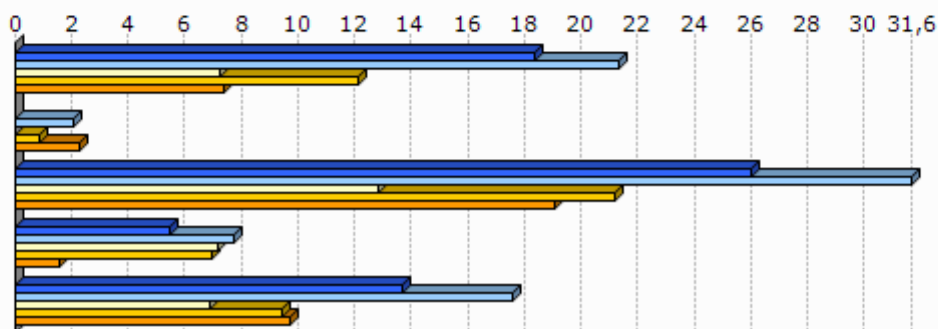

Unit.: Km.

Seaska, INSEE, Nafarroako Gobernua, EUSTAT eta Espainiako Sustapen Ministerioa. Ekoizpen propioa., 2012
 INSEE, Nafarroako Gobernua, EUSTAT, Nafarroako Datu Espazialen Azpiegitura eta Espainiako Sustapen Ministerioa. Ekoizpen propioa., 2012
 INSEE, Nafarroako Gobernua, EUSTAT eta Espainiako Sustapen Ministerioa. Ekoizpen propioa., 2012
 INSEE, EUSTAT eta Nafarroako Datu Espazialen Azpiegitura. Ekoizpen propioa., 2012
 AEK, HABE, IKA eta bilaketa propioa. Ekoizpen propioa., 2012

8.2 Joera politikoa

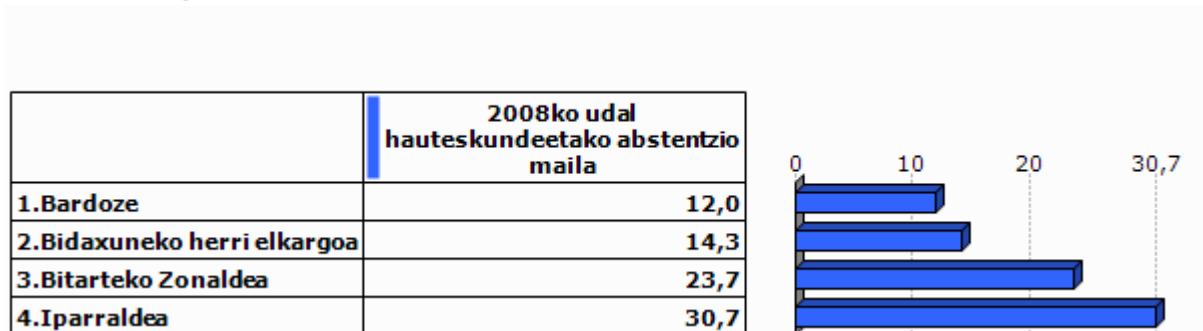

Unit.: %

Frantziako Barne Ministerioa, 2008

	1.Bardoze	2.Bidaxuneko herri elkargoa	3.Bitarteko Zonaldea	4.Iparraldea
Eskualdeko hauteskundeetako abstentzioaren bilakaera (2004/10)	8,4	39,5	39,5	35,1
Legebiltzarreko hauteskundeetako abstentzioaren bilakaera (2007/12)	1,9	14,9	9,2	6,8
Lehendakaritza hauteskundeetako abstentzioaren bilakaera (2007/12)	26,4	38,4	38,0	31,5
Europar legebiltzarreko hauteskundeetako abstentzioaren bilakaera (2004/09)	23,4	-1,3	-2,8	-0,2

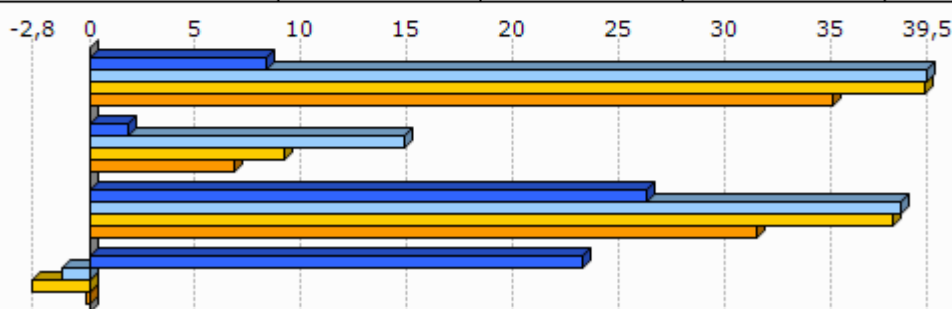

Unit.: %

Frantziako Barne Ministerioa, 2004/12

	Ezker muturreko alderdien hauteskundeen batz besteko presentzia	Ezkerreko alderdien hauteskundeen batz besteko presentzia	Alderdi abertzaleen hauteskundeen batz besteko presentzia	Eskuineko alderdien hauteskundeen batz besteko presentzia	Eskuin muturreko alderien hauteskundeen batz besteko presentzia
1.Bardoze	5,5	28,6	6,3	52,1	4,7

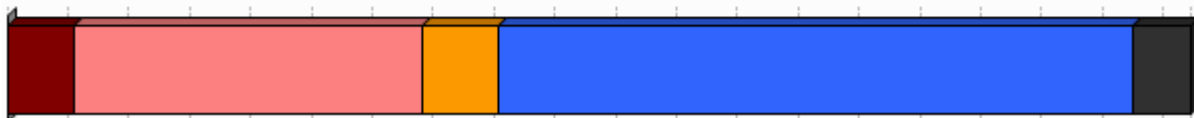

Unit.: %

Frantziako Barne Ministerioa. Ekoizpen propioa., 2008/12

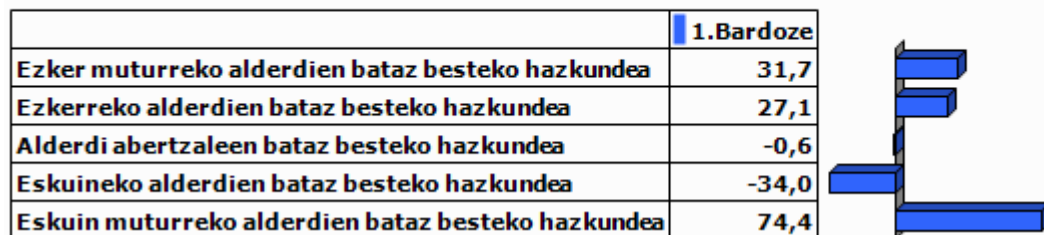

Unit.: %

Frantziako Barne Ministerioa. Ekoizpen propioa., 2001/12

9.0 harrak

GAZTEEN ETA EMAKUMEZKO GAZTEEN IRAUTE TASA

Gazteen iraute tasak eta emakumezko gazteen iraute tasak azken hamarkadako gazte kopuruaren hazkundera neurtzen dute. 1999 urteko 10 eta 19 urte bitarteko (emakumezko) gazteen kopurua 2009 urteko 20 eta 29 urte bitarteko (emakumezko) gazteen kopuruarekin alderatuz ekoizturiko adierazlea da, kasu bietan. Saldo positiboak zein negatiboak (emakumezko) gazteen erakartzea zein ihesa aditzera ematen digute.

LANGABEZIA

Enplegu bulegoetan langabetu gisa (A kategoria, Pôle emploi-ren sailkapenaren arabera) erregistraturiko pertsona kopurua aditzera ematen du.

Enplegua sustatzeko instituzioetan langabetu gisa erregistratzeko bi arrazoi erakusten dira hemen:

- Lan kaleratzeagatik: Arrazoi ezberdinetatik eratorri daitekeen egoera.
- Lan kontratu bukaeragatik: Epe mugatuko kontratu baten amaiera dela medio.

Badira langabetu gisa erregistratua egoteko egoera mota gehiago, hala nola, dimisioak eta lehenengo aldiz lan merkatura gerturatzen direnak, baina ez ditugu txostenean erantsi langabetu kopuru txikiak barnebiltzen baitituzte.

FORMAZIOA

Gizartearen formazioa INSEEren sailkapenean oinarritua dago baina hemen zabalago lantzen da. Ondorioz, 15 urtetik gorako jendetzak lortutako maila altueneko diploma aztertzen da hurrengo taulan ageri den baliokidetzen arabera:

GAINDEGIAko nomenklatura	INSEE ko nomenklatura
Diploma profesionalik gabeko biztanleria (% 15+ urte)	Pas de scolarité Aucun diplôme mais scolarité jusqu'en école primaire ou au collège Aucun diplôme mais scolarité au-delà du collège
Diploma gorenatzat, teknikalari diploma oinarritzkoa duen biztanleria (% 15+ urte)	Certificat c'études primaires BEPC, brevet élémentaire, brevet des collèges Certificat c'aptitudes professionnelles, brevet de compagnon Brevet d'études professionnelles
Diploma gorenatza, batxilergoa duen biztanleria (% 15+ urte)	Baccalauréat général, brevet supérieur Bac technologique ou professionnel, brevet professionnel ou de technicien, BEC, BEI, BEH, capacité en droit
Diploma gorenatza, goi mailako ikasketetako diploma duen biztanleria (% 15+ urte)	Diplôme universitaire de 1er cycle, BTS, DUT, diplôme des professions sociales ou de santé, d'infirmière(ier) Diplôme universitaire de 2ème ou 3ème cycle (y compris médecine, pharmacie, dentaire), diplôme d'ingénieur, d'une grande école, doctorat, etc.

ERRENTA

INSEEk udalerrri mailan errentaren datuak udalerrri handientzat soilik argitaratzen ditu sekretu estatistikoa dela medio. Hori dela eta, maiz ez dago udalerrri mailako daturik tauletan.

Kontsumo Unitatea (KU)

Errentaren inguruko datuak *Kontsumo Unitatearen* (Unité de Consommation–UC) arabera ageri dira.

Kontsumo Unitatea Ekonomi Lankidetzaren eta Garapenerako Erakundeak (ELGE) definitutako koefiziente batzuen arabera etxalde bakoitzean diren pertsonen kontsumoaren ponderazioz sortutako unitatea da. Koefiziente horiek honakoak dira:

- 1: etxaldeko lehen helduarentzat
- 0.5: hamalau urtetik gorako beste pertsonentzat
- 0.3: hamalau urtetik beherako haurrentzat

Errentaren datuak *Kontsumo Unitatean* arabera ematearen helburua etxaldeen arteko konposizio desorekak neutralizatzea da.

Mediana, dezilak eta errenta dezilen arteko distantzia

Errenta mediana eta errentaren lehen eta bederatzigarren dezila ageri da tauletan. Medianak errentaren arabera tamaina bereko bi multzotan banatzen du populazioa eta dezilek hamar zatitan banatzen dute. Lehen errenta dezilak errenta apalenak aditzera ematen ditu. Errenta dezilen arteko distantziak errenta banaketa desorekatuaren maila neurtzen du.

Errentaren jatorria

Errentaren jatorri posibleak lau dira:

- Lan sariak
- Diru laguntzak: erretiroen diru sartzak, pentsioak...
- Etekinak: horiek dira profesio liberalen diru sartzak
- Besteak (gehienbat ondasuneko diru sartzak): ondasunei esker egindako diru sartzak

ADINEKOAK

- Adinekoen bakartasun maila

Etxean bakarrik bizi den 65 urtetik gorako biztanleria kopurua aditzera ematen du, adin horretako ehun biztanleko.

- Zaharren menpekotasun indizea

65 urtetik gorako biztanleria kopurua aditzera ematen du, hauetaz arduratzeko adinean (15 eta 64 urte bitartean) dagoen ehun biztanleko.

GURASO BAKARREKO FAMILIAK

Familiaren definizioa

- Familia bat: Gutxienez etxalde batean bi pertsonen osatutako nukleo bat da. Honakoak dira aukerak:
 - bikote bat (eta bere haurrak baldin badira)
 - heldu bakar bat bere haurr(ar)ekin
- Familia baten seme/alabak: Pertsona bat familia baten seme edo alaba gisa aintzat hartzeko bikotekide gabe eta etxaldean haur propiorik gabe (baldin baditu) bizi behar da.

Guraso bakarreko familiak

Soilik 65 urte arteko guraso bakarreko familia monoparentalak aintzat hartu ditugu haurren zaintza eta erantzukizunerako zailtasunak izan ditzaketen familia unitateak kuantifikatzeko asmoz. Horrela, guraso bakarreko familietan non zaintza eta erantzukizunak kontrako norabidean izan daitezkeen alboratu ditugu.

JARDUERA EKONOMIKOA

Establezimenduen bertakotze tasa

Establezimenduen bertakotze tasak udalerriko establezimendu guztien artean egoitza nagusia Euskal Herrian dutenen ehunekoa aditzera ematen du.

Tokiko ekonomiara bideratutako enplegua

Ondasun eta zerbitzuen ekoizpenerako maila lokalean aurrera eramaten diren jarduerak dira eta hauen helburua tokiko biztanleen beharrak asetzear datza, izan bertakoa nahiz turista. Guztizko enpleguan tokiko ekonomiara bideratutako enpleguaren ehunekoa adierazten da.

Ekintzailetasun ekonomikoaren tasa

Ekintzailetasun ekonomikoaren tasak udalerriko establezimendu guztien artean egoitza nagusia udalerrian bertan dutenen ehunekoa aditzera ematen du

Biztanleria aktiboaren egituraren indizea

Biztanleria aktiboaren egituraren indizeak 15 eta 39 urte bitarteko ehun biztanle aktiboko 40 eta 64 urte bitarteko biztanle aktibo kopurua esaten digu. Biztanleria aktiboaren egituraren zahartze maila neurtzeko adierazlea da.

TOKIKO FISKALITATE ZUZENA**CFE**

Enpresei doakien zerga *Cotisation Foncière des Entreprises (CFE)* delakoa 2010 urtean ezarritako zerga da.

Herri elkargoen tokiko fiskalitate zuzena

Herri elkargoentzat, bi informazio ezarriak izan dira:

- Lehena, herri elkargoko lurraldean diren udalerrien zergaren bataz bestekoa, herriko etxeak finkatzen duen tasa herri elkargoko testuinguruan ikusteko.
- Bestea, herri elkargoak berak ezartzen duen zerga, informazio gehigarri bezala jarria ageri dena.

HAUTESKUNDEAK**Aintzat harturiko hauteskundeak**

Udalerrri mailako joera politikoaren azterketarako hauteskunde ezberdinetan lehen itzuliko emaitzak baliatuak izan dira. Horretarako, aniztasun politiko zabala erakusten duten hauteskundeak aintzat hartu dira. Hauteskunde mota bakoitzean izandako bilakaeraren neurketarako hauteskunde mota bakoitzeko azken bi deialdiak kontutan hartu dira.

Hona erabiliak izan diren hauteskundeak:

2001eko Udal hauteskundeen lehen itzulia	2008ko Udal hauteskundeen lehen itzulia
2007ko legebiltzarreko hauteskundeen lehen itzulia	2012ko Legebiltzarreko hauteskundeen lehen itzulia
2004ko Europar legebiltzarreko hauteskundeen lehen itzulia	2009ko Europar legebiltzarreko hauteskundeen lehen itzulia

Udalerrriko hauteskundeen kasuan, soilik 3.500 biztanletik gorako udalerrien emaitzak kontutan izan dira kopuru horren azpitik diren udalerrietan Frantziako hauteskunde sisteman indarrean den "panachage" delakoak ezinezkoa egiten baitu hautagaiak blokeen sailkapenetan txertatzea.

Alderdien sailkapena

Hauteskundeetan aurkezturiko hautagai zein alderdiak bost bloke handietan sailkatu ditugu joera politikoaren izaera zein honen bilakaera modu sintetikoan laburbiltzeko. Hurrengo taulan bost bloke horietan barnebildutako hautagaitzak zehaztuak dira eta ondoan hauteskunde bakoitzean hauentzat Frantziako Barne Ministerioak darabiltzan nomenklatura ageri da. ECO izen generikoa dutenak talde ezberdinetan banatuak izaten ahal dira hautagaiaren iritzi politikoaren arabera.

KODEA		IZENA	UDAL01	UDAL08	LEGISL07	LEGISL12	EUROP04	EUROP09
Ezker muturra	Ezker antikapitalista / komunista	Liste d'extrême-gauche	LXG	LEXG		EXG	LXG	LEXG
		LCR/FO/NPA			EXG			
		Liste du Parti Communiste			COM		LPC	
		Lutte Ouvrière			EXG			
		Liste du PCF et du Parti de gauche						LCOP
		Parti de Gauche						
Ezkerra	Beste	Eric Pététin				ECO		
	Ekologistak	Liste Europe Ecologie les Verts			VEC	VEC		
		Liste des Verts	LVE				LVE	LVEC
		Patit de la Nacion Occitana			ECO			
	Ezker liberala	Liste du Parti socialiste		LSOC	SOC	SOC	LPS	LSOC
	Ezker zentristak	Parti Radical de Gauche						
Ezkerreko besteak	Liste Union de la Gauche		LUG					
	Liste divers gauche	LDG	LDVG		DVG		LDVG	
Abertzaleak	Abertzaleak	Liste régionaliste (EHBAI, EHA, EAJ-PNB, ...)	LRG	LREG	REG	REG	LRG	LREG
	Besteak	Autre liste				AUT		LAUT
Eskuina	Zentrista kontserbadorea	Alliance écologique indépendante				ECO		
		MHAN			ECO			
		Liste Divers	LDV				LDV	
	Eskuineko zentristak	Liste Chasse-Pêche-Nature et Traditions			CPNT		LCP	
		Liste centre-MoDem		LCMD	UDFD			LCMD
	Eskuineko bestak	Liste le centre pour la france				CEN		
Liste UDF						LUDF		
Zentristak eta eskuin liberala	Liste divers droite	LDD	LDVD	DIV	DVD	LDD	LDVD	
	Liste de droite	LDR						
	Parti Radical Valoisien				PRV			
	Liste Majorité-Centristes		LMC					
Eskuin muturra	Eskuin muturra	Majorité-Nouveau Centre						
		Liste de la majorité présidentielle (UMP)		LMAJ	UMP	UMP	LUMF	LMAJ
Eskuin muturra	Eskuin muturra	Liste du Front national			FN	FN	LFN	LFN
		Liste d'extrême-droite					LXD	LEXD

Hauteskunde emaitzen kalkulua

Bloke bakoitzeko bozka kopurua zenbatua izan da hauteskunde guztietan eta bakoitzaren pisua ehunekotan kalkulatu da (guztizko bozkekiko). Hortik bi operazio egin dira:

- Bloke bakoitzak hauteskunde mota bakoitzeko azken hauteskundeetan izandako bozka ehunekoen batz bestekoa. Hauteskunde horiek honakoak dira: 2008 urteko udal hauteskundeak, 2012 urteko Frantziako Legebiltzarreko hauteskundeak eta 2009 urteko Europar Legebiltzarreko hauteskundeak.

- Bestalde, bloke bakoitzak aurreko hauteskunde mota bakoitzeko izandako presentziaren hazkundera kalkulatu izan da. Azkenik, hazkunde horien bataz bestekoa kalkulatu izan da.

10.E

ranskina: Adierazle zerrenda

Biztanleria osoa (p. munic.)
Biztanleriaren hazkundera (p. munic.) 2006/09
Biztanleriaren hazkundera (p. munic.) 1999/2009
Amatasun indizea
Bizitza proiektuak garatzeko adinekoren iraute eta erakargarritasun tasa
Friz indizea
Zahartze indizea
Emakumezkotasun indizea (15-64)
Jarduera tasa
Emakumezkoen jarduera tasa
Biztanleria aktiboaren hazkundera (1999/2009)
Langabetu kopurua
Langabetuen hazkundera (2007/11)
Emakumezko langabetuak, langabetu guztiekiko
50 eta + urteko langabetuak, langabetu guztiekiko
50 eta + urteko langabetuen hazkundera (2007/11)
Lan-kaleraketagatik langabezia egoeran
Kontratu amaieragatik langabezia egoeran
Laborari aktiboaren presentzia
Laborari aktiboaren hazkundera (1999/2009)
Enpresa buru, artisau eta merkatari aktiboaren presentzia
Enpresa buru, artisau eta merkatari aktiboaren hazkundera (1999/2009)
Kudeatzaile eta lanbide intelektuak aktiboaren presentzia
Kudeatzaile eta lanbide intelektuak aktiboaren hazkundera (1999/2009)
Tarteko lanbideak aktiboaren presentzia
Tarteko lanbideak aktiboaren hazkundera (1999/2009)
Enpleguak aktiboaren presentzia
Enpleguak aktiboaren hazkundera (1999/2009)
Langileak aktiboaren presentzia
Langileak aktiboaren hazkundera (1999/2009)
Diploma profesionalik gabeko biztanleriaren presentzia
Teknikalari diploma oinarrikoa duen biztanleriaren presentzia
Batxilergoa duen biztanleriaren presentzia
Goi mailako ikasketetako diploma duen biztanleriaren presentzia
Errenta mediana (kontsumo unitateko)
Errentaren lehen dezila (kontsumo unitateko)
Errentaren bederatzigarren dezila (kontsumo unitateko)
Errenta dezilen arteko distantzia (kontsumo unitateko)
Lan-sariak guztizko errentan
Diru laguntzak guztizko errentan
Etekinak guztizko errentan
Besteak (gehienbat ondasuneko diru sartzak) guztizko errentan
Bataz besteko lan-saria orduko (denb. osoko lanaldian)
Emakumezkoen lan-saria gizonenarekin (denb. osoko lanaldian)
Bataz besteko lan sariaren hazkundera (denb. osoko lanaldian)
Gazteen iraute tasa
Emakumezko gazteen iraute tasa
Gazte langabetuak (<25 urte) langabetu guztiekiko
Gazte langabetuen hazkundera (<25 urte)
Gizonezko gazteen (18-25) bataz besteko lan-saria orduko (denb. osoko lanaldian)
Emakumezko gazteen (18-25) bataz besteko lan-saria orduko (denb. osoko lanaldian)

65 urtetik gorako biztanleak etxean bakarrik
75 urtetik gorako biztanleak etxean bakarrik
Adineko biztanleen bakartasun maila (>65 urte)
Zaharren menpekotasun indizea
Guraso bakarreko (<65 urte) familia nuklearrak
Guraso bakarreko (<65 urte) familia nuklearren proportzioa
Guraso bakarreko (<65 urte) familia nuklearren emakumezotasuna
Guraso bakarreko haur kopurua (0-24 urte bitartean)
Guraso bakarreko haur kopuruaren proportzioa (0-24 urte bitartean)
Establezimendu kopurua
Lehen sektoreko establezimenduen proportzioa
Industria sektoreko establezimenduen proportzioa
Eraikuntza sektoreko establezimenduen proportzioa
Zerbitzuen sektoreko establezimenduen proportzioa
Establezimenduen bertakotutze tasa
Jarduera industrialeko teknologia maila handia
Jarduera industrialeko teknologia maila ertain-handia
Jarduera industrialeko teknologia maila ertain-txikia
Jarduera industrialeko teknologia maila txikia
Biztanleria aktiboaren egituraren indizea
Hurrengo hamarkadan erretiroa hartu behar duen langilegoa
Udalerrian bizi diren landunak, udalerriko lanpostuekiko
Udalerrian bizi eta lan egiten duten landunak, udalerriko landunekiko
Tokiko ekonomiara bideratutako enplegua
Tokiko ekonomiara bideratutako enpleguaren hazkundea (1999/2009)
Ekintzailetasun ekonomikoaren tasa
Autonomoen tasa
Ustiategi kopurua
Ustiategien hazkunde gordina (2000/10)
Ustiategien hazkundea (2000/10)
Ustiategien batz besteko NAE azalera
NAE azaleraren hazkundea (2000/10)
Batz besteko produkzio gordina ustiategiko
Oinordegabeko 50 urtetik gorako ustiategi-buruak
NATURA 2000 eremua
ZNIEFF I eremua
ZNIEFF II eremua
Lurraren artifizializazioa
Lur artifizializazioaren hazkundea (2000/06)
Lur artifizializazioaren hazkundea (1990/2000)
PLHaren presentzia
PLHa duten herriak (%)
Hirigintza arautzeko planen presentzia
Hirigintza dokumenturik gabeko herriak (%)
Lurralde Koherentziarako Planen presentzia (SCOT)
Lurralde Koherentziarako Plana duten herriak (%)
Baimendutako etxebizitza eraikuntzen batz besteko kopurua urtero (2002/07)
Baimendutako etxebizitza eraikuntzen batz besteko kopurua urtero (2008/12)
Baimendutako etxebizitza eraikuntzen batz besteko azalera urtero (2002/07)
Baimendutako etxebizitza eraikuntzen batz besteko azalera urtero (2008/12)
Etxebizitza parkearen hazkundea (1999/2009)
Bigarren etxebizitzaren hazkundea (1999/2009)
Bigarren etxebizitzaren presentzia
Etxebizitza hutsen presentzia

Etxebizitzen batz besteko prezioa
Etxebizitza sozialen tasa (datu ofiziala)
Etxebizitza sozialen tasa (guztizko etxebizitza parkearekiko)
Etxebizitza soziala kopuruaren batz besteko hazkundera (2001/07)
Etxebizitza soziala kopuruaren batz besteko hazkundera (2008/10)
Garraio publikoaren lotura kopurua
Osasun zentro azpiegitura gertuenera errepide bidezko distantzia
Ospital gertuenera errepide bidezko distantzia
Txikizkako merkataritza gertuenera errepide bidezko distantzia
Janarizko txikizkako merkataritza gertuenera errepide bidezko distantzia
Finantza bulego gertuenera errepide bidezko distantzia
Etxebizitzei ezarritako zerga (TH)
Etxebizitzei ezarritako zergaren urteko batz besteko hazkundera (TH) (2008/12)
Eraikitako lurrei ezarritako zerga (TFB)
Eraikitako lurrei ezarritako zergaren urteko batz besteko hazkundera (TFB) (2008/12)
Eraiki gabeko lurrei ezarritako zerga (TFNB)
Eraiki gabeko lurrei ezarritako zergaren urteko batz besteko hazkundera (TFNB) (2008/12)
Enpresei ezarritako zerga (CFE)
Elkarteen dentsitatea (mila biztanleko)
Euskararen ezagutza tasa
Euskararen erabilera sozialaren tasa
Euskarazko matrikulazio tasa lehen hezkuntzan
Euskarazko Haur Hezkuntza-Lehen Hezkuntza azpiegitura gertuenera errepide bidezko distantzia
Haur Hezkuntza-Lehen Hezkuntza azpiegitura gertuenera errepide bidezko distantzia
Euskarazko bigarren hezkuntzako azpiegitura gertuenera errepide bidezko distantzia
Bigarren hezkuntzako azpiegitura gertuenera errepide bidezko distantzia
Euskaltegi gertuenera errepide bidezko distantzia
2008ko udal hauteskundeetako abstentzio maila
Eskualdeko hauteskundeetako abstentzioaren bilakaera (2004/10)
Legebiltzarreko hauteskundeetako abstentzioaren bilakaera (2007/12)
Lehendakaritza hauteskundeetako abstentzioaren bilakaera (2007/12)
Europar legebiltzarreko hauteskundeetako abstentzioaren bilakaera (2004/09)
Ezker muturreko alderdien hauteskundeen batz besteko presentzia
Ezkerreko alderdien hauteskundeen batz besteko presentzia
Alderdi abertzaleen hauteskundeen batz besteko presentzia
Eskuineko alderdien hauteskundeen batz besteko presentzia
Eskuin muturreko alderdien hauteskundeen batz besteko presentzia
Ezker muturreko alderdien batz besteko hazkundera
Ezkerreko alderdien batz besteko hazkundera
Alderdi abertzaleen batz besteko hazkundera
Eskuineko alderdien batz besteko hazkundera
Eskuin muturreko alderdien batz besteko hazkundera

11.U

dalerriko oharrak

	1.Bardoze
Langabetuen hazkundera (2007/11)	
Emakumezko langabetuak, langabetu guztiekiko	
50 eta + urteko langabetuak, langabetu guztiekiko	
50 eta + urteko langabetuen hazkundera (2007/11)	
Lan-kaleraketagatik langabezia egoeran	
Kontratu amaieragatik langabezia egoeran	
Laborari aktiboen hazkundera (1999/2009)	
Enpresa buru, artisau eta merkatari aktiboen hazkundera (1999/2009)	
Kudeatzaile eta lanbide intelektualak aktiboen hazkundera (1999/2009)	
Tarteko lanbideak aktiboen hazkundera (1999/2009)	
Enplegatuak aktiboen hazkundera (1999/2009)	
Langileak aktiboen hazkundera (1999/2009)	
Gazteen iraute tasa (10-19 urte)	
Emakumezko gazteen iraute tasa	
Gazte langabetuak (<25 urte) langabetu guztiekiko	
Gazte langabetuen hazkundera (<25 urte)	2007 urtean ez zegoen langabeturik
Guraso bakarreko (<65 urte) familia nuklearren emakumezko tasuna	
Jarduera industrialeko teknologia maila handia	
Jarduera industrialeko teknologia maila ertain-handia	
Jarduera industrialeko teknologia maila ertain-txikia	
Jarduera industrialeko teknologia maila txikia	
Ustiategi kopurua	
Oinordegabeko 50 urtetik gorako ustiategi-buruak	
Lur artifizializazioaren hazkundera (2000/06)	2000 urtean ez zegoen artifizializazio esanguratsurik
Lur artifizializazioaren hazkundera (1990/2000)	1990 urtean ez zegoen artifizializazio esanguratsurik
Etxebizitzaren batz besteko prezioa	

12.Herri elkargoko oharrak

	50 eta + urteko langabetuen hazkundera (2007/11)	Gazte langabetuen hazkundera (<25 urte)
2.Bidaxuneko herri elkargoa		

Sustatzailea: Gaindegia



Ipar Euskal Herriko udalerriak, aldagai sozio ekonomikoen arabera 2013

Egileak

Txomin Poveda eta Asier Otxoa de Retana

A large, abstract graphic at the bottom of the page consisting of overlapping, semi-transparent geometric shapes in shades of blue and grey, creating a layered, architectural effect.

Barkoxe

AURKIBIDEA

1. Demografia
2. Gizarte errealitatea eta bizi baldintzak
3. Jarduera ekonomikoa
4. Lurralde antolamendua eta hirigintza
5. Etxebizitza
6. Azpiegiturak eta zerbitzuen irisgarritasuna
7. Tokiko fiskalitate zuzena
8. Tokiko nortasuna eta joera politikoa
9. Oharrak
10. Eranskinak: Adierazle zerrenda
11. Udalerrri oharrak
12. Herri elkargoko oharrak

1. Demografia

1.1 Biztanleria lurraldean

	1.Barkoxe	2.Zuberoako herri elkargoa	3.Barnekaldea	4.Iparraldea	5.Euskal Herria
Biztanleria osoa (p. munic.)	734	13 031	41 532	289 543	3 127 326

Unit.: Kopuru gordina
INSEE eta INE

	Biztanleriaren hazkundera (p. munic.) 06/09	Biztanleriaren hazkundera (p. munic.) 99/09
1.Barkoxe	-4,3	-5,2
2.Zuberoako herri elkargoa	-2,1	-3,3
3.Barnekaldea	2,0	3,6
4.Iparraldea	6,6	10,2
5.Euskal Herria	4,7	7,1

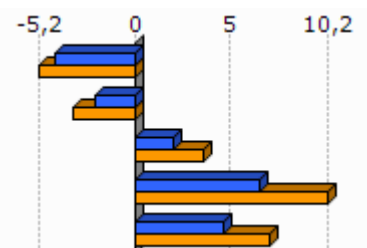

Unit.: %
INSEE eta INE, 2006/2009 eta 1999/2009

	Amatasun indizea (2009)
1.Barkoxe	22,8
2.Zuberoako herri elkargoa	24,5
3.Barnekaldea	28,9
4.Iparraldea	22,4
5.Euskal Herria	21,9

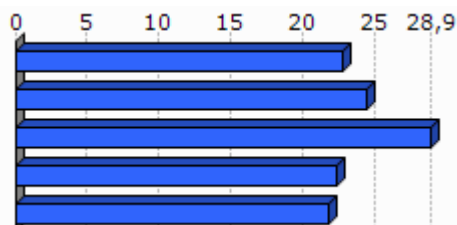

Unit.: %
INSEE eta INE, 2009

	Bizitza proiektuak garatzeko adinekoen iraute eta erakargarritasun tasa (1999/2009)
1.Barkoxe	-16,5
2.Zuberoako herri elkargoa	-10,1
3.Barnekaldea	-1,0
4.Iparraldea	8,5
5.Euskal Herria	9,5

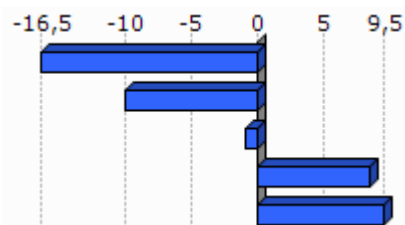

Unit.: %
INSEE eta INE. Ekoizpen propioa., 1999/2009

1.2 Biztanleriaren egitura

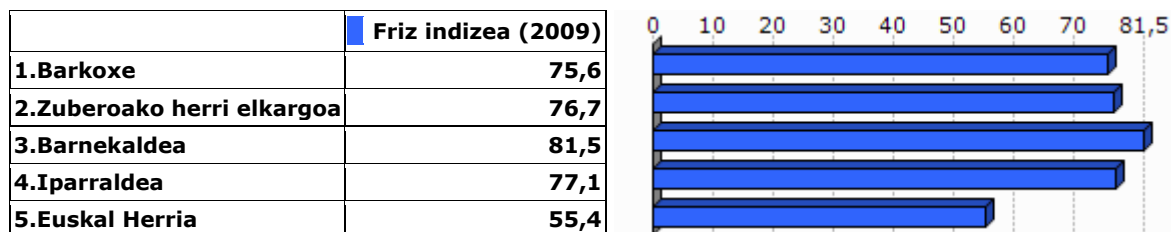

Unit.: %
INSEE eta INE, 2009

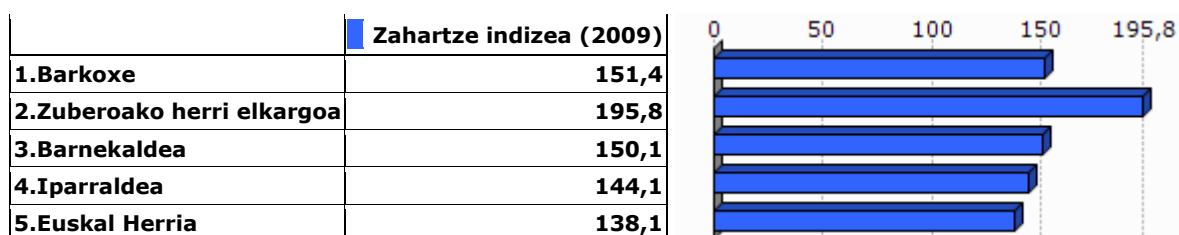

Unit.: %
INSEE eta INE, 2009



Unit.: %
INSEE eta INE, 2009

2.Gizarte errealitatea eta bizi baldintzak

2.1 Jarduera eta enplegua

	Jarduera tasa (2009)	Emakumezkoen jarduera tasa (2009)
1.Barkoxe	76,4	80,0
2.Zuberoako herri elkargoa	72,6	70,9
3.Barnekaldea	72,8	70,3
4.Iparraldea	71,7	68,9
5.Euskal Herria	72,9	67,0

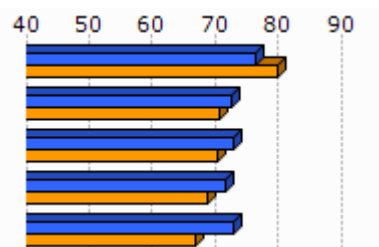

Unit.: %
INSEE eta INE, 2009

	Biztanleria aktiboaren hazkundera (1999/2009)
1.Barkoxe	5,3
2.Zuberoako herri elkargoa	-2,4
3.Barnekaldea	5,5
4.Iparraldea	13,0
5.Euskal Herria	13,8

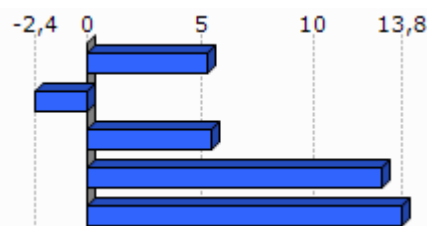

Unit.: %
INSEE eta INE, 1999/2009

2.2 Langabezia

	1.Barkoxe	2.Zuberoako herri elkargoa	3.Barnekaldea	4.Iparraldea	5.Euskal Herria
Langabetu kopurua (2011)	18	270	892	12 479	201 708

Unit.: Kopuru gordina
Pôle emploi eta Espainiako Enplegu eta Gizarte Segurantza Ministerioa, 2011

Egileak: Txomin Poveda eta Asier Otxoa de Retana

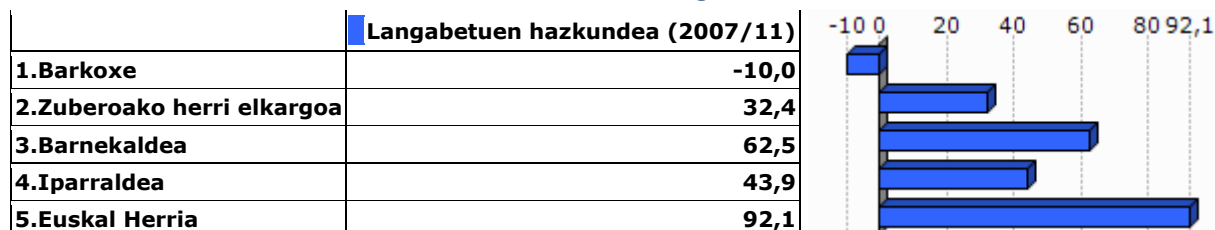

Unit.: %

Pôle emploi eta Espainiako Enplegu eta Gizarte Segurantza Ministerioa, 2007/2011

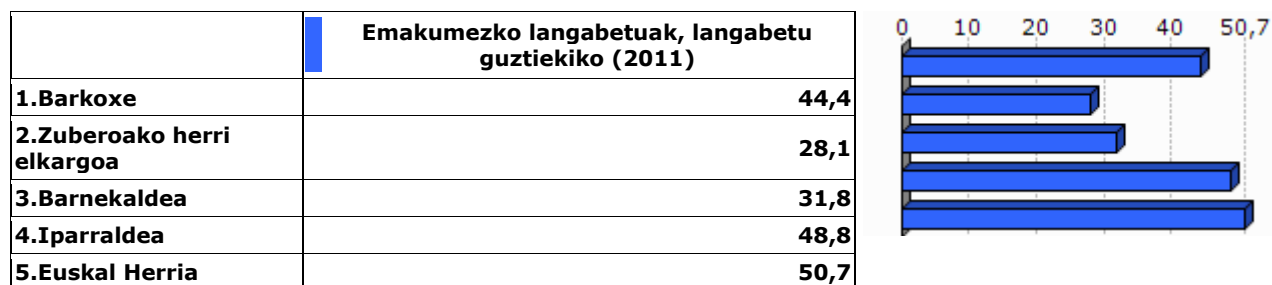

Unit.: %

Pôle emploi eta Espainiako Enplegu eta Gizarte Segurantza Ministerioa, 2011

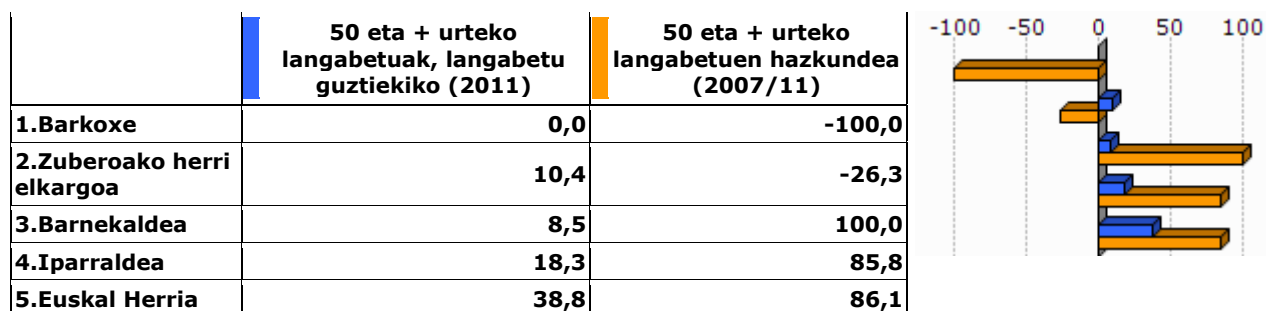

Unit.: %

Pôle emploi eta Espainiako Enplegu eta Gizarte Segurantza Ministerioa, 2007/2011

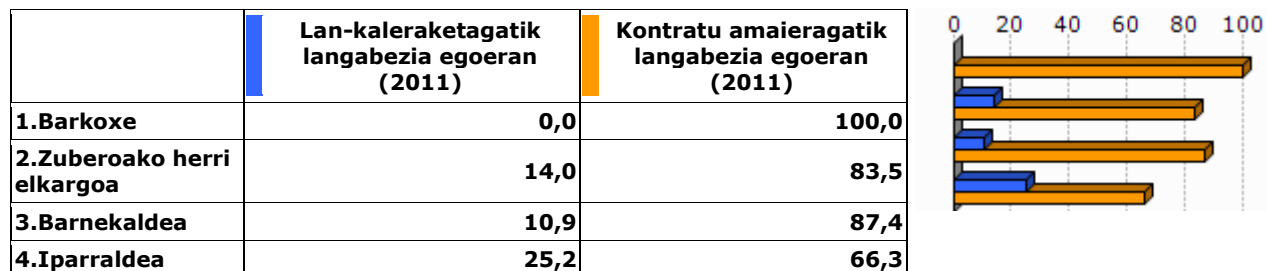

Unit.: %

Pôle emploi, 2011

2.3 Katgoria Sozio-Profesionala eta formazio maila

	Laborari aktiboen presentzia (2009)	Laborari aktiboen hazkundera (1999/2009)
1.Barkoxe	31,2	-24,4
2.Zuberoako herri elkargoa	13,6	-19,3
3.Barnekaldea	15,9	-24,0
4.Iparraldea	3,2	-23,7

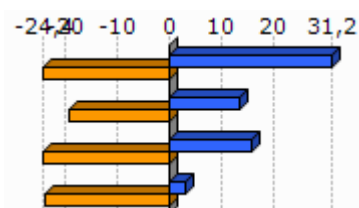

Unit.: %
INSEE, 1999/2009

	Enpresa buru, artisau eta merkatari aktiboen presentzia (2009)	Enpresa buru, artisau eta merkatari aktiboen hazkundera (1999/2009)
1.Barkoxe	3,9	-39,5
2.Zuberoako herri elkargoa	8,3	-4,7
3.Barnekaldea	8,8	5,9
4.Iparraldea	8,8	2,8

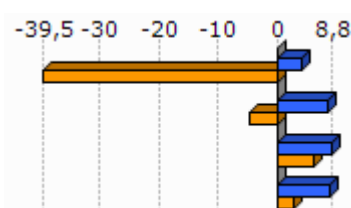

Unit.: %
INSEE, 1999/2009

	Kudeatzaile eta lanbide intelektualak aktiboen presentzia (2009)	Kudeatzaile eta lanbide intelektualak aktiboen hazkundera (1999/2009)
1.Barkoxe	7,8	101,6
2.Zuberoako herri elkargoa	6,7	86,4
3.Barnekaldea	6,0	46,1
4.Iparraldea	11,6	30,0

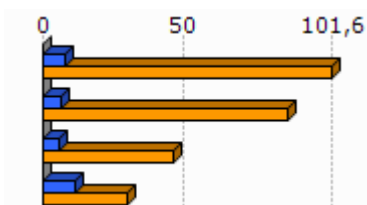

Unit.: %
INSEE, 1999/2009

	Tarteko lanbideak aktiboen presentzia (2009)	Tarteko lanbideak aktiboen hazkundera (1999/2009)
1.Barkoxe	26,0	101,6
2.Zuberoako herri elkargoa	19,0	25,2
3.Barnekaldea	18,2	28,2
4.Iparraldea	25,5	26,2

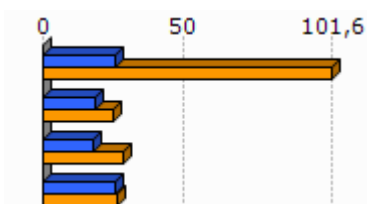

Unit.: %
INSEE, 1999/2009

Egileak: Txomin Poveda eta Asier Otxoa de Retana

	Enplegatuak aktiboen presentzia (2009)	Enplegatuak aktiboen hazkundera (1999/2009)
1. Barkoxe	9,1	-41,2
2. Zuberoako herri elkargoa	23,7	-12,3
3. Barnekaldea	24,1	-0,7
4. Iparraldea	31,6	1,6

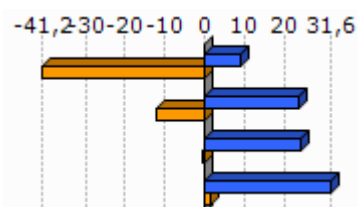
Unit.: %
INSEE, 1999/2009

	Langileak aktiboen presentzia (2009)	Langileak aktiboen hazkundera (1999/2009)
1. Barkoxe	22,1	22,4
2. Zuberoako herri elkargoa	28,8	-18,6
3. Barnekaldea	27,3	-7,5
4. Iparraldea	20,3	-3,4

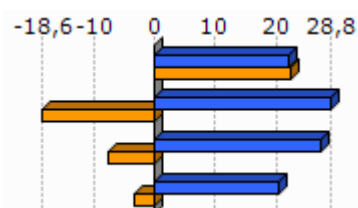
Unit.: %
INSEE, 1999/2009

	Diploma profesionalik gabeko biztanleriaren presentzia (2008)	Teknikalari diploma oinarritzkoa duen biztanleriaren presentzia (2008)	Batxilergoa duen biztanleriaren presentzia (2008)	Goi mailako ikasketetako diploma duen biztanleriaren presentzia (2008)
1. Barkoxe	42,0	27,5	13,0	17,6
2. Zuberoako herri elkargoa	45,0	27,2	13,1	14,7
3. Barnekaldea	41,2	28,3	14,2	16,3
4. Iparraldea	32,7	26,7	17,1	23,6

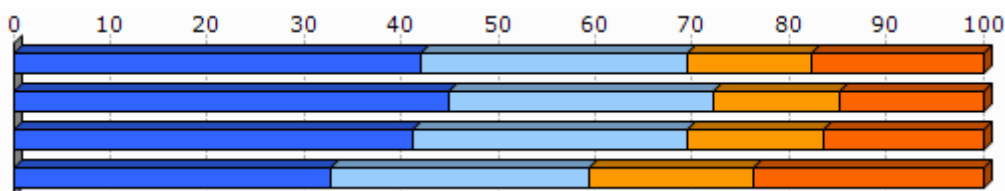
Unit.: %
INSEE, 2008

2.4 Errenta

	1.Barkoxe	2.Zuberoako herri elkargoa
Errenta mediana (kontsumo unitateko), (2010)	14 978	16 689
Errentaren bederatzigarren dezila (kontsumo unitateko), (2010)		29 483
Errentaren lehen dezila (kontsumo unitateko), (2010)		8 083

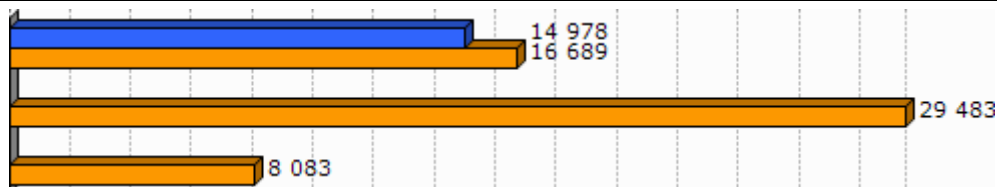

Unit.: €
INSEE, 2010

	Errenta dezilen arteko distantzia (kontsumo unitateko), (2010)
1.Barkoxe	
2.Zuberoako herri elkargoa	3,7

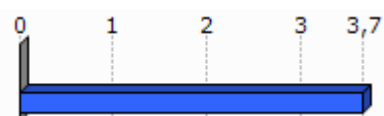

Unit.: Unitate gabekoa
INSEE, 2010

	Lan-sariak guztizko errentan, (2010)	Diru laguntzak guztizko errentan, (2010)	Etekinak guztizko errentan, (2010)	Besteak (gehienbat ondasuneko diru sartzeak) guztizko errentan, (2010)
1.Barkoxe				
2.Zuberoako herri elkargoa	50,5	35,9	8,7	5,0

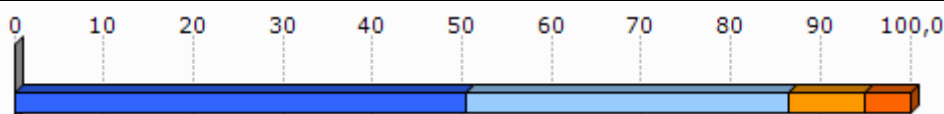

Unit.: %
INSEE, 2010

	Bataz besteko lan-saria orduko (denb. osoko lanaldian), (2009)
1.Barkoxe	
2.Zuberoako herri elkargoa	10,6

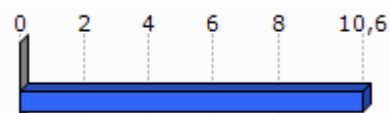

Unit.: €
INSEE, 2009

	Emakumezkoen lan-saria gizonezkoekiko (denb. osoko lanaldian), (2009)
1.Barkoxe	
2.Zuberoako herri elkargoa	94,3

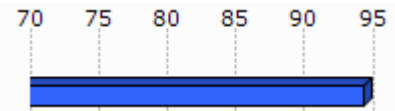

Unit.: %
INSEE, 2009

	Bataz besteko lan sariaren hazkundera (denb. osoko lanaldian), (2004/09)
1.Barkoxe	
2.Zuberoako herri elkargoa	9,3

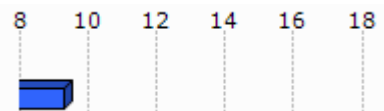

Unit.: %
INSEE, 2004/2009

2.5 Arrisku ekonomikoaren menpeko giza talde nagusiak

Gazteak

	Gazteen iraute tasa, (1999/2009)	Emakumezko gazteen iraute tasa, (1999/2009)
1.Barkoxe	-30,2	-40,1
2.Zuberoako herri elkargoa	-31,3	-37,9
3.Barnekaldea	-16,9	-19,8
4.Iparraldea	-4,8	-3,8
5.Euskal Herria	15,3	15,5

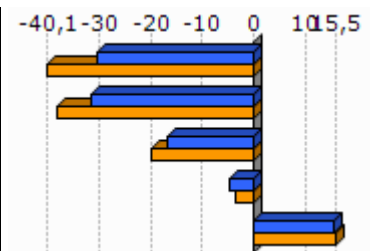

Unit.: %
INSEE eta INE. Ekoizpen propioa., 1999/2009

	Gazte langabetuak (<25 urte) langabetu guztiekiko (2011)	Gazte langabetuen hazkundera (<25 urte) (2007/11)
1.Barkoxe	0,0	-100,0
2.Zuberoako herri elkargoa	5,2	-39,1
3.Barnekaldea	6,2	34,1
4.Iparraldea	14,6	45,2
5.Euskal Herria	9,0	102,5

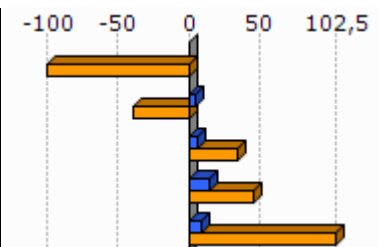

Unit.: %
Pôle emploi eta Espainiako Enplegu eta Gizarte Segurantzza Ministerioa, 2007/2011

	1.Barkoxe	2.Zuberoako herri elkargoa	7,7	9	10	11	11,8
Emakumezko gazteen (18-25) batz besteko lan-saria orduko (denb. osoko lanaldian), (2009)		7,9					
Gizonezko gazteen (18-25) batz besteko lan-saria orduko (denb. osoko lanaldian), (2009)		8,8					

Unit.: €
INSEE, 2009

Adinekoak

	1.Barkoxe	2.Zuberoako herri elkargoa	3.Barnekaldea	4.Iparraldea
65 urtetik gorako biztanleak etxean bakarrik, (2009)	48	968	2 422	19 864
75 urtetik gorako biztanleak etxean bakarrik, (2009)	32	654	1 524	12 683

Unit.: Kopuru gordina
INSEE, 2009

	Adineko biztanleen bakartasun maila (>65 urte), (2009)	Zaharren menpekotasun indizea, (2009)	0	10	20	30	40	45,2
1.Barkoxe	29,1	36,0						
2.Zuberoako herri elkargoa	27,6	45,2						
3.Barnekaldea	24,6	39,4						
4.Iparraldea	31,4	35,1						
5.Euskal Herria		29,7						

Unit.: %
INSEE eta INE, 2009

Guraso bakarreko familiak

	1.Barkoxe	2.Zuberoako herri elkargoa	3.Barnekaldea	4.Iparraldea
Guraso bakarreko (<65 urte) familia nuklearrak, (2009)	8	302	856	9 983

Unit.: Kopuru gordina
INSEE, 2009

Egileak: Txomin Poveda eta Asier Otxoa de Retana

	Guraso bakarreko (<65 urte) familia nuklearren proportzioa, (2009)	Guraso bakarreko (<65 urte) familia nuklearren emakumezotasuna, (2009)
1.Barkoxe	3,8	100,0
2.Zuberoako herri elkargoa	8,1	75,9
3.Barnekaldea	7,4	77,0
4.Iparraldea	12,5	83,0

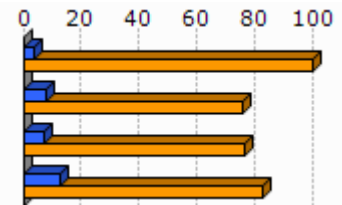

Unit.: %
INSEE, 2009

	1.Barkoxe	2.Zuberoako herri elkargoa	3.Barnekaldea	4.Iparraldea
Guraso bakarreko haur kopurua (0-24 urte bitartean), (2009)	8	318	931	11 658

Unit.: Kopuru gordina
INSEE, 2009

	Guraso bakarreko haur kopuruaren proportzioa (0-24 urte bitartean), (2009)
1.Barkoxe	5,0
2.Zuberoako herri elkargoa	13,5
3.Barnekaldea	11,1
4.Iparraldea	19,8

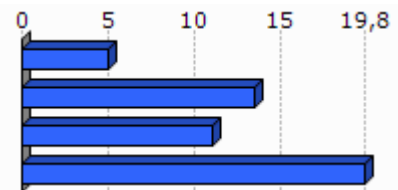

Unit.: %
INSEE, 2009

3. Jarduera ekonomikoa

3.1 Ehun ekonomikoa

	1.Barkoxe	2.Zuberoako herri elkargoa	3.Barnekaldea	4.Iparraldea	5.Euskal Herria
Establezimendu kopurua (2013-01)	61	1 136	3 839	22 899	243 998

Unit.: Kopuru gordina
SIRENE, DIRAE eta CAMERDATA, 2013-01

	Lehen sektoreko establezimenduen proportzioa (2013-01)	Industria sektoreko establezimenduen proportzioa (2013-01)	Eraikuntza sektoreko establezimenduen proportzioa (2013-01)	Zerbitzuen sektoreko establezimenduen proportzioa (2013-01)
1.Barkoxe	45,9	6,6	6,6	41,0
2.Zuberoako herri elkargoa	19,1	13,3	6,6	61,0
3.Barnekaldea	24,5	10,7	7,3	57,5
4.Iparraldea	6,3	6,1	8,0	79,6
5.Euskal Herria	3,3	8,3	13,9	74,5

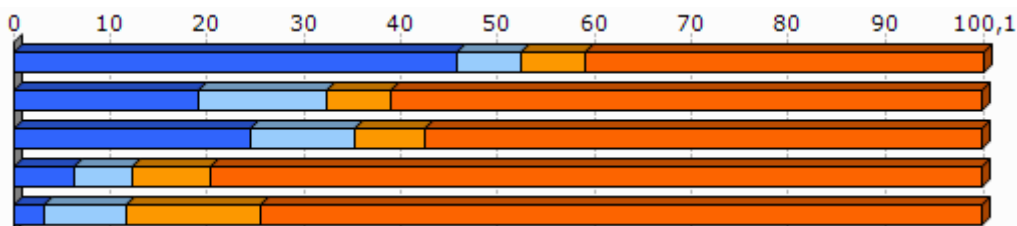

Unit.: %
SIRENE, DIRAE eta CAMERDATA, 2013-01

	Establezimenduen bertakotutze tasa (2013-01)
1.Barkoxe	98,4
2.Zuberoako herri elkargoa	95,7
3.Barnekaldea	96,3
4.Iparraldea	89,8
5.Euskal Herria	90,6

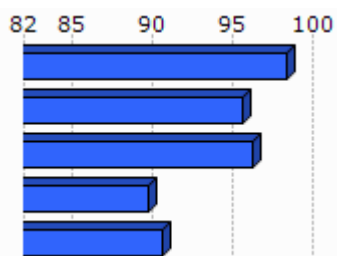

Unit.: %
SIRENE, DIRAE eta CAMERDATA. Ekoizpen propioa., 2013-01

	Jarduera industrialeko teknologia maila handia (2013-01)	Jarduera industrialeko teknologia maila ertain-handia (2013-01)	Jarduera industrialeko teknologia maila ertain-txikia (2013-01)	Jarduera industrialeko teknologia maila txikia (2013-01)
1.Barkoxe	0,0	0,0	33,3	66,7
2.Zuberoako herri elkargoa	20,0	1,3	32,5	63,6
3.Barnekaldea	1,0	2,5	22,7	73,9
4.Iparraldea	1,8	10,2	24,8	63,2
5.Euskal Herria	1,8	15,6	44,0	38,6

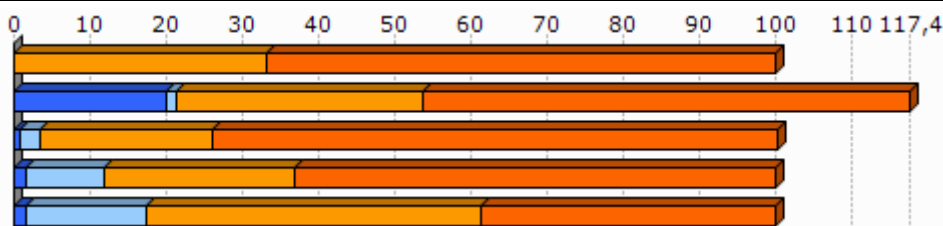

Unit.: %
SIRENE, DIRAE eta CAMERDATA, 2013-01

3.2 Giza lan eskua

	Biztanleria aktiboaren egituraren indizea (2009)	Hurrengo hamarkadan erretiroa hartu behar duen langilegoa (2009)
1.Barkoxe	33,3	30,8
2.Zuberoako herri elkargoa	33,5	39,1
3.Barnekaldea	31,3	36,2
4.Iparraldea	32,0	33,5
5.Euskal Herria		13,3

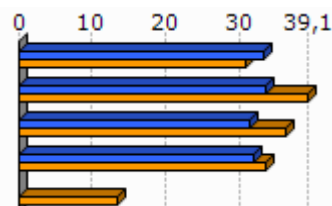

Unit.: %
INSEE eta INE, 2009

	Udalerrian bizi diren landunak, udalerriko lanpostuekiko (2009)	Udalerrian bizi eta lan egiten duten landunak, udalerriko landunekiko (2009)
1.Barkoxe	-34,7	44,6
2.Zuberoako herri elkargoa	-8,6	41,2
3.Barnekaldea	-9,4	40,3
4.Iparraldea	0,3	37,0

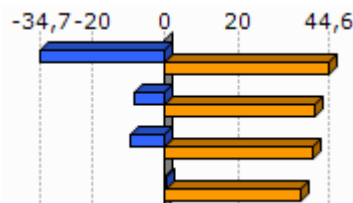

Unit.: %
INSEE, 2009

Egileak: Txomin Poveda eta Asier Otxoa de Retana

	Tokiko ekonomiara bideratutako enplegua (2009)	Tokiko ekonomiara bideratutako enpleguaren hazkundera (1999/2009)
1. Barkoxe	33,0	3,5
2. Zuberoako herri elkargoa	55,1	-6,1
3. Barnekaldea	54,9	-4,4
4. Iparraldea	70,2	-2,1

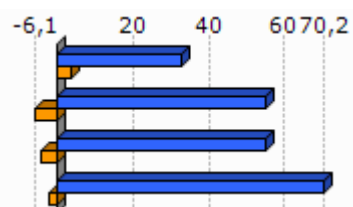

Unit.: %
INSEE, 1999/2009

	Ekintzaitetasun ekonomikoaren tasa (2013-01)
1. Barkoxe	95,1
2. Zuberoako herri elkargoa	88,3
3. Barnekaldea	89,0
4. Iparraldea	84,0
5. Euskal Herria	84,0

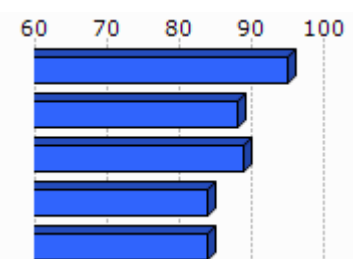

Unit.: %
SIRENE, DIRAE eta CAMERDATA, 2013-01

	Autonomoen tasa (2013-01)
1. Barkoxe	33,7
2. Zuberoako herri elkargoa	24,1
3. Barnekaldea	27,9
4. Iparraldea	17,7
5. Euskal Herria	19,0

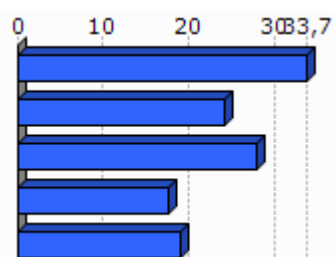

Unit.: %
SIRENE eta Espainiako Enplegu eta Gizarte Segurantzza Ministerioa. Ekoizpen propioa., 2013-01

3.3 Laborantza

	Ustiategi kopurua (2010)	Ustiategiaren hazkundera (2000/10)
1. Barkoxe	77	-9
2. Zuberoako herri elkargoa	740	-127
3. Barnekaldea	2 863	-445
4. Iparraldea	4 453	-1 415
5. Euskal Herria	37 090	-34 609

Unit.: Kopuru gordina
Frantziako Laborantza, Nekazaritzako Elikagaien eta Basoen Ministerioa eta INE, 2000/10

Egileak: Txomin Poveda eta Asier Otxoa de Retana

	Ustiatgien hazkundea (2000/10), (Unit.: %)	Bataz besteko produkzio gordina ustiatgiko (2010)
1. Barkoxe	-10,5	49,9
2. Zuberoako herri elkargoa	-14,6	41,9
3. Barnekaldea	-13,5	51,8
4. Iparraldea	-25,6	49,7
5. Euskal Herria	-48,3	

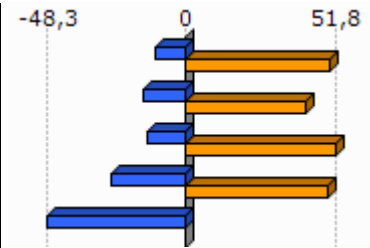

Unit.: K€

Frantziako Laborantza, Nekazaritzako Elikagaien eta Basoen Ministerioa eta INE, 2000/10

Frantziako Laborantza, Nekazaritzako Elikagaien eta Basoen Ministerioa, 2010

	Ustiatgien bataz besteko NAE azalera (2010)	NAE azaleraren hazkundea (2000/10)
1. Barkoxe	40,1	-9,1
2. Zuberoako herri elkargoa	31,6	-8,6
3. Barnekaldea	31,4	-6,9
4. Iparraldea	28,1	-9,6
5. Euskal Herria	23,5	-13,7

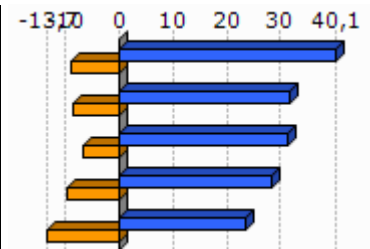

Unit.: Unit.: Ha/ustiatgiko; %

Frantziako Laborantza, Nekazaritzako Elikagaien eta Basoen Ministerioa eta INE, 2000/10

	Oinordegabeko 50 urtetik gorako ustiatgiburuak (2010)
1. Barkoxe	14,3
2. Zuberoako herri elkargoa	24,5
3. Barnekaldea	23,4
4. Iparraldea	27,9

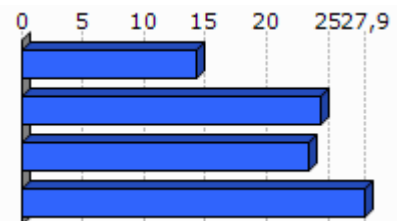

Unit.: %

Frantziako Laborantza, Nekazaritzako Elikagaien eta Basoen Ministerioa, 2010

4. Lurralde antolamendua eta hirigintza

4.1 Lurralde antolamendua

	NATURA2000 eremua (2013-05)	ZNIEFF I eremua (2010)	ZNIEFF II eremua (2010)
1.Barkoxe	3,0	0,4	95,6
2.Zuberoako herri elkargoa	29,4	6,8	46,8
3.Barnekaldea	24,8	6,3	38,2
4.Iparraldea	23,9	6,0	33,1

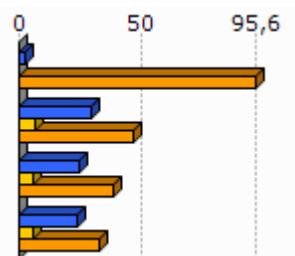

Unit.: %

Frantziako Ekologia, Garapen Iraunkorra eta Energiaren Ministerioa , 2013/05 eta 2010

	Lurraren artifizializazioa (%), 2006
1.Barkoxe	0,6
2.Zuberoako herri elkargoa	1,2
3.Barnekaldea	1,4
4.Iparraldea	6,6
5.Euskal Herria	2,5

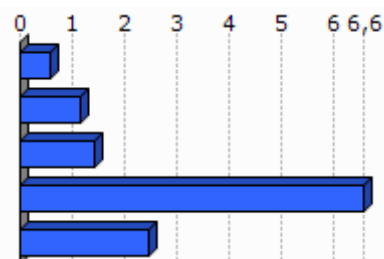

Unit.: %

Corine Land Cover, 2006

	1.Barkoxe
Lur artifizializazioaren hazkundera (1990/2000)	0,0
Lur artifizializazioaren hazkundera (2000/06)	>-0,1

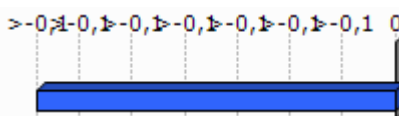

Unit.: %

Corine Land Cover, 1990/2000 eta 2000/2006

	PLHaren presentzia (2011)	Hirigintza arautzeko planen presentzia (2011)	Lurralde Koherentziarako Planen presentzia (SCOT) (2013)
1.Barkoxe	EZ		EZ

Unit.: Bai/Ez; presentzia eta tipologia; Bai/Ez

DATAR, 2011

DGALN, 2013

Egileak: Txomin Poveda eta Asier Otxoa de Retana

	2.Zuberoako herri elkargoa	3.Barnekaldea	4.Iparraldea
Hirigintza dokumenturik gabeko herriak (%), (2011)	51,4	47,8	35,2
Lurralde Koherentziarako Plana duten herriak (%), (2013)	0,0	7,1	33,3
PLHa duten herriak (%), (2011)	0,0	0,9	6,3

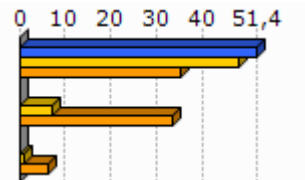

Unit.: %
 DATAR, 2011
 DGALN, 2013

4.2 Hirigintza

	Baimendutako etxebizitza eraikuntzen batz besteko kopurua urtero (2002/07)	Baimendutako etxebizitza eraikuntzen batz besteko kopurua urtero (2008/12)
1.Barkoxe	5	2
2.Zuberoako herri elkargoa	67	47
3.Barnekaldea	497	619
4.Iparraldea	3 223	3 071
5.Euskal Herria	33 607	19 397

Unit.: Kopuru gordina
 Frantziako Ekologia, Garapen Iraunkorra eta Energiaren Ministerioa eta Espainiako Sustapen Ministerioa, 2002/07 eta 2008/2012

	Baimendutako etxebizitza eraikuntzen batz besteko azalera urtero (2002/07)	Baimendutako etxebizitza eraikuntzen batz besteko azalera urtero (2008/12)
1.Barkoxe	555	315
2.Zuberoako herri elkargoa	8 798	6 630
3.Barnekaldea	60 953	62 185
4.Iparraldea	310 544	275 668
5.Euskal Herria	2 974 544	1 829 868

Unit.: m2
 Frantziako Ekologia, Garapen Iraunkorra eta Energiaren Ministerioa eta Espainiako Sustapen Ministerioa, 2002/07 eta 2008/2012

5.Etxebizitza

	Etxebizitza parkearen hazkundera (1999/2009)	Bigarren etxebizitzaren hazkundera (1999/2009)
1.Barkoxe	9,1	1,9
2.Zuberoako herri elkargoa	7,3	12,9
3.Barnekaldea	14,8	32,7
4.Iparraldea	19,0	34,3
5.Euskal Herria	15,7	1,4

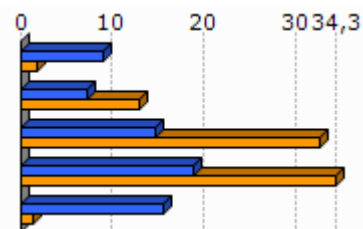

Unit.: %
INSEE eta INE, 1999/2009

	Bigarren etxebizitzaren presentzia (2009)	Etxebizitza hutsen presentzia (2009)
1.Barkoxe	14,0	9,9
2.Zuberoako herri elkargoa	13,9	7,8
3.Barnekaldea	13,8	7,2
4.Iparraldea	20,8	4,3
5.Euskal Herria	7,2	8,3

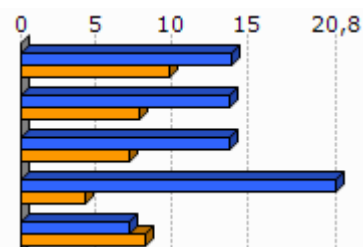

Unit.: %
INSEE eta INE, 2009

	Etxebizitzaren batz besteko prezioa (2013)
1.Barkoxe	1 362
2.Zuberoako herri elkargoa	1 588
3.Barnekaldea	1 704
4.Iparraldea	2 024
5.Euskal Herria	2 565

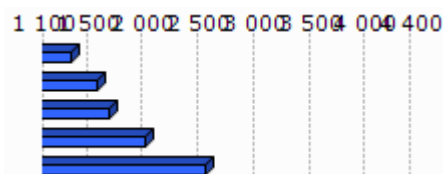

Unit.: €/m²
Ekoizpen propioa, 2013
* Euskal Herria: Zazpi hiriburu eta 25.000 biztanletik gorako udalerrien batz bestekoa.

	Etxebizitza sozialen tasa (datu ofiziala), (2009)	Etxebizitza sozialen tasa (gutzizko etxebizitza parkearekiko), (2009)
1.Barkoxe		3,0
2.Zuberoako herri		2,9

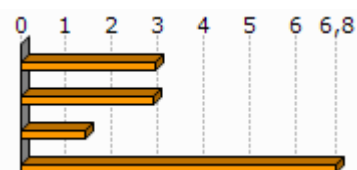

Egileak: Txomin Poveda eta Asier Otxoa de Retana

elkargoa		
3.Barnekaldea		1,4
4.Iparraldea		6,8

Unit.: %

Lurralde berdintasuna eta etxebizitzaren ministerioa, 2009

Akitaniako DREAL eta INSEE. Ekoizpen propioa., 2009

	Etxebizitza soziala kopuruaren batz besteko hazkundea (2001/07)	Etxebizitza soziala kopuruaren batz besteko hazkundea (2008/10)
1.Barkoxe	0,0	0,0
2.Zuberoako herri elkargoa	2,1	0,0
3.Barnekaldea	4,7	0,0
4.Iparraldea	108,0	269,0

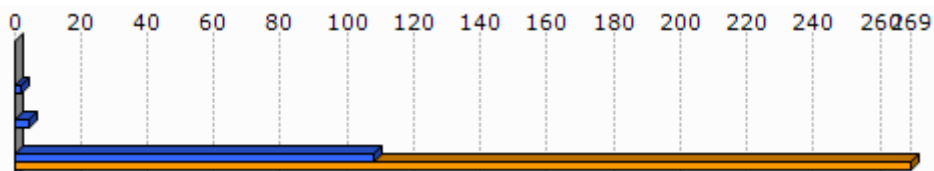

Unit.: urteko batz besteko kopurua

DREAL Aquitaine, 2001/07 eta 2008/2010

6. Azpiegitura eta zerbitzuen irisgarritasuna

	Garraio publikoaren lotura kopurua (2013)
1. Barkoxe	0,0
2. Zuberoako herri elkargoa	0,5
3. Barnekaldea	0,4
4. Iparraldea	0,7

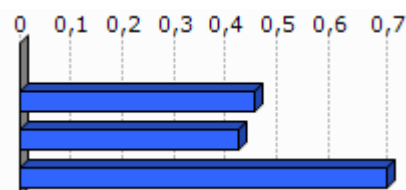

Unit.: Kopuru gordina
Ekoizpen propioa, 2013

	1. Barkoxe	2. Zuberoako herri elkargoa	3. Barnekaldea	4. Iparraldea	5. Euskal Herria
Osasun zentro azpiegitura gertuenera errepide bidezko distantzia (2012)	15,3	11,8	10,6	9,2	2,7
Ospital gertuenera errepide bidezko distantzia (2012)	14,9	6,7	9,5	9,4	2,2
Txikizkako merkataritza gertuenera errepide bidezko distantzia (2012)	0,0	3,1	3,2	2,5	1,3
Janarizko txikizkako merkataritza gertuenera errepide bidezko distantzia (2012)	0,0	3,1	3,6	2,9	2,4
Finantza bulego gertuenera errepide bidezko distantzia (2012)	0,0	6,3	8,2	7,3	3,7

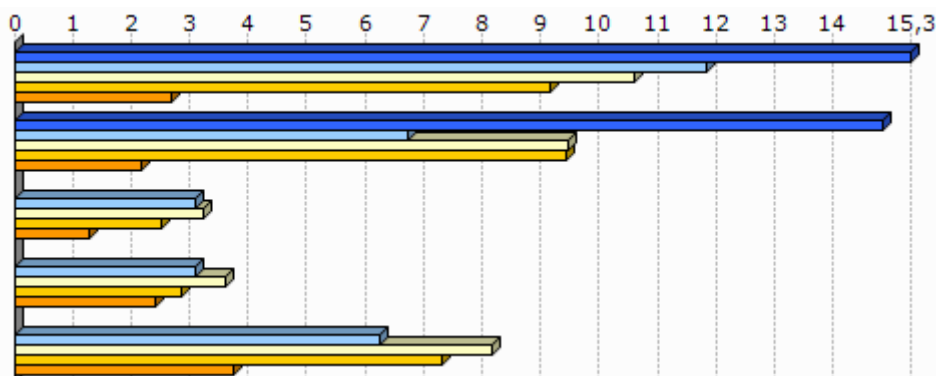

Unit.: Km.

INSEE, Nafarroako Gobernua, EUSTAT, Nafarroako Datu Espazialen Azpiegitura eta Espainiako Sustapen Ministerioa. Ekoizpen propioa., 2012

INSEE, EUSTAT eta Nafarroako Datu Espazialen Azpiegitura. Ekoizpen propioa., 2012

INSEE, EUSTAT, CAMERDATA eta Espainiako Sustapen Ministerioa. Ekoizpen propioa., 2012

INSEE, EUSTAT, CAMERDATA eta Espainiako Sustapen Ministerioa. Ekoizpen propioa., 2012

INSEE, EUSTAT eta CAMERDATA. Ekoizpen propioa., 2012

7.1 Tokiko fiskalitate zuzena

	Etxebizitzei ezarritako zerga (TH), (2012)	Eraikitako lurrei ezarritako zerga (TFB), (2012)	Eraiki gabeko lurrei ezarritako zerga (TFNB), (2012)	Enpresei ezarritako zerga (CFE), (2012)
1.Barkoxe	8,0	8,0	20,0	
2.Zuberoako herri elkargoa	9,7	8,1	32,2	
3.Barnekaldea	13,9	8,7	32,4	22,2
4.Iparraldea	14,0	9,3	32,2	22,3
Zuberoako herri elkargoko fiskalitate zuzena	8,4		1,5	26,1

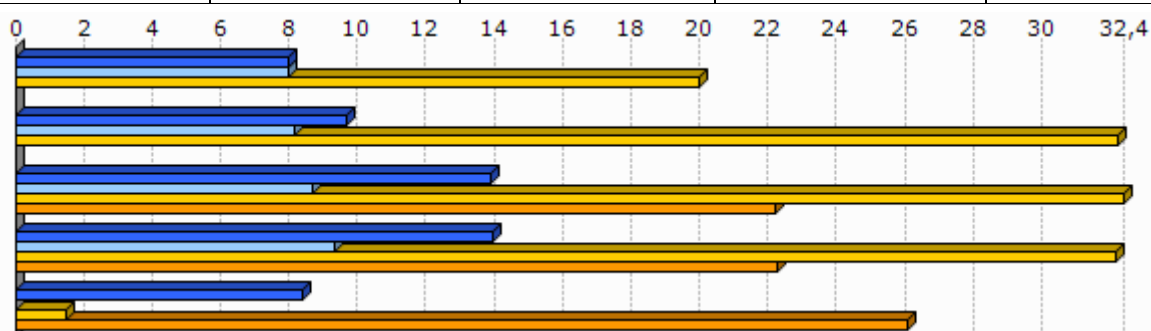

Unit.: %

Kondu publikoen, aurrekontuaren eta estatu erreformaren ministerioa, 2012

	1.Barkoxe
Eraiki gabeko lurrei ezarritako zergaren urteko batz besteko hazkundea (TFNB) (2008/12)	1,8
Eraikitako lurrei ezarritako zergaren urteko batz besteko hazkundea (TFB) (2008/12)	1,7
Etxebizitzei ezarritako zergaren urteko batz besteko hazkundea (TH) (2008/12)	1,7

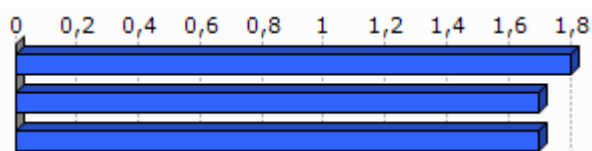

Unit.: %

Kondu publikoen, aurrekontuaren eta estatu erreformaren ministerioa, 2008/12

8. Tokiko nortasuna eta joera politikoa

8.1 Tokiko nortasuna

	Elkarteen dentsitatea (mila biztanleko), (2013)
1.Barkoxe	16,3
2.Zuberoako herri elkargoa	2,0
3.Barnekaldea	1,8
4.Iparraldea	1,4

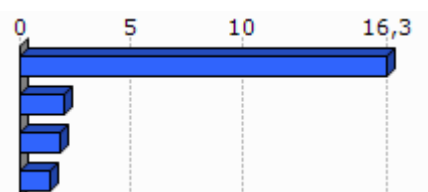

Unit.: %

INSEE. Ekoizpen propioa., 2013

	Euskararen ezagutza tasa (2010)	Euskararen erabilera sozialaren tasa (2010)	Euskarazko matrikulazio tasa lehen hezkuntzan (2012)
1.Barkoxe	77,4	51,8	43,2
2.Zuberoako herri elkargoa	62,1	31,1	22,6
3.Barnekaldea	50,0	23,9	
4.Iparraldea	17,0	4,5	26,1
5.Euskal Herria	29,9	10,4	66,0

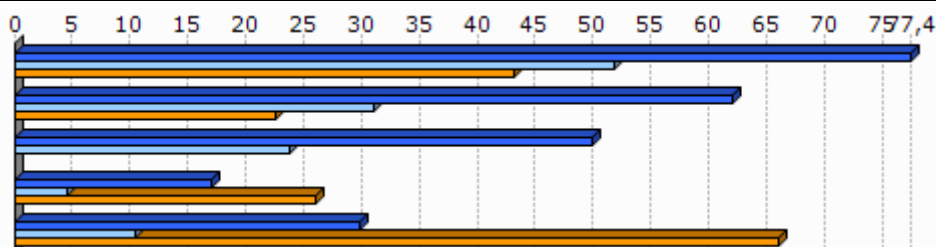

Unit.: %

Euskal Herriko Hizkuntza Adierazle Sistema (EAS), INSEE, EUSTAT, INE eta Nafarroako Estatistika Zerbitzua., 2010
Pirinio Atlantikoetako Hezkuntza Nazionalaren Departamentu Zerbitzua, EUSTAT eta Nafarroako Gobernu., 2012

	1.Barkoxe	2.Zuberoako herri elkargoa	3.Barnekaldea	4.Iparraldea	5.Euskal Herria
Euskarazko Haur Hezkuntza-Lehen Hezkuntza azpiegitura gertuenera errepide bidezko distantzia (2012)	35,2	28,9	14,7	12,2	7,4
Haur Hezkuntza-Lehen Hezkuntza azpiegitura gertuenera errepide bidezko distantzia (2012)	0,0	1,0	1,2	0,9	2,3
Euskarazko bigarren hezkuntzako azpiegitura gertuenera errepide bidezko distantzia (2012)	43,3	36,2	25,3	21,2	19,0

Egileak: Txomin Poveda eta Asier Otxoa de Retana

Bigarren hezkuntzako azpiegitura gertuenera errepide bidezko distantzia (2012)	13,2	6,3	7,4	6,9	1,6
Euskaltegi gertuenera errepide bidezko distantzia (2012)	15,3	11,7	10,7	9,4	9,7

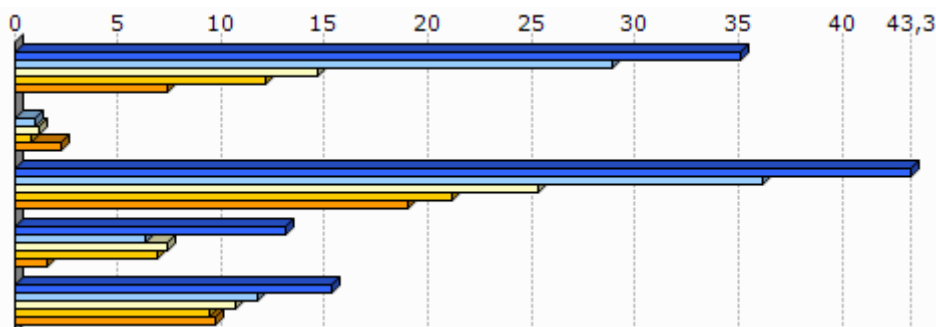

Unit.: Km.

Seaska, INSEE, Nafarroako Gobernua, EUSTAT eta Espainiako Sustapen Ministerioa. Ekoizpen propioa., 2012
 INSEE, Nafarroako Gobernua, EUSTAT, Nafarroako Datu Espazialen Azpiegitura eta Espainiako Sustapen Ministerioa. Ekoizpen propioa., 2012

INSEE, Nafarroako Gobernua, EUSTAT eta Espainiako Sustapen Ministerioa. Ekoizpen propioa., 2012

INSEE, EUSTAT eta Nafarroako Datu Espazialen Azpiegitura. Ekoizpen propioa., 2012

AEK, HABE, IKA eta bilaketa propioa. Ekoizpen propioa., 2012

8.2 Joera politikoa

	2008ko udal hauteskundeetako abstentzio maila
1. Barkoxe	19,1
2. Zuberoako herri elkargoa	15,3
3. Barnekaldea	14,4
4. Iparraldea	30,7

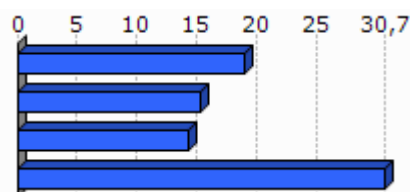

Unit.: %

Frantziako Barne Ministerioa, 2008

	1. Barkoxe	2. Zuberoako herri elkargoa	3. Barnekaldea	4. Iparraldea
Eskualdeko hauteskundeetako abstentzioaren bilakaera (2004/10)	1,0	30,9	39,8	35,1
Legebiltzarreko hauteskundeetako abstentzioaren bilakaera (2007/12)	3,8	13,2	6,2	6,8
Lehendakaritza hauteskundeetako abstentzioaren bilakaera (2007/12)	24,0	23,5	24,7	31,5
Europar legebiltzarreko hauteskundeetako abstentzioaren bilakaera (2004/09)	17,5	-3,1	-3,4	-0,2

Egileak: Txomin Poveda eta Asier Otxoa de Retana

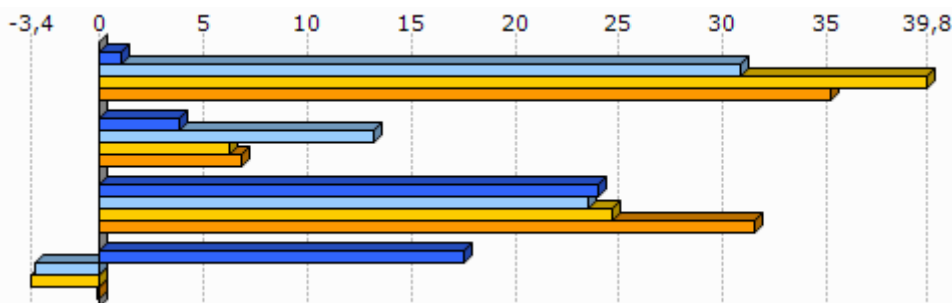

Unit.: %
Frantziako Barne Ministerioa, 2004/12

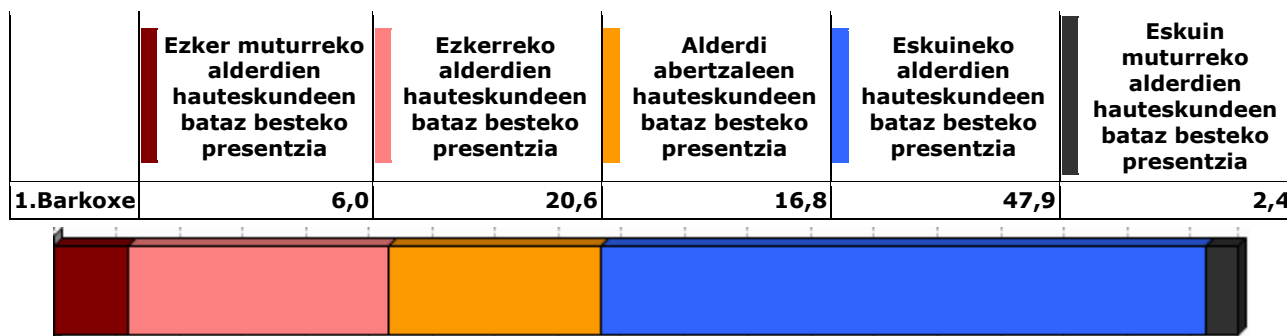

Unit.: %
Frantziako Barne Ministerioa. Ekoizpen propioa., 2008/12

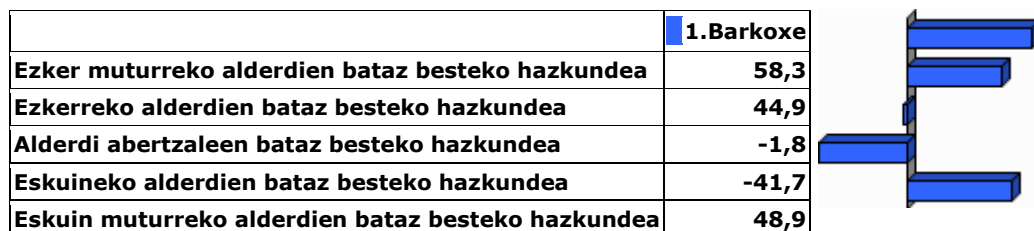

Unit.: %
Frantziako Barne Ministerioa. Ekoizpen propioa., 2001/12

9.0 harrak

GAZTEEN ETA EMAKUMEZKO GAZTEEN IRAUTE TASA

Gazteen iraute tasak eta emakumezko gazteen iraute tasak azken hamarkadako gazte kopuruaren hazkundera neurtzen dute. 1999 urteko 10 eta 19 urte bitarteko (emakumezko) gazteen kopurua 2009 urteko 20 eta 29 urte bitarteko (emakumezko) gazteen kopuruarekin alderatuz ekoizturiko adierazlea da, kasu bietan. Saldo positiboak zein negatiboak (emakumezko) gazteen erakartzea zein ihesa aditzera ematen digute.

LANGABEZIA

Enplegu bulegoetan langabetu gisa (A kategoria, Pôle emploi-ren sailkapenaren arabera) erregistraturiko pertsona kopurua aditzera ematen du.

Enplegua sustatzeko instituzioetan langabetu gisa erregistratzeko bi arrazoi erakusten dira hemen:

- Lan kaleratzeagatik: Arrazoi ezberdinetatik eratorri daitekeen egoera.
- Lan kontratu bukaeragatik: Epe mugatuko kontratu baten amaiera dela medio.

Badira langabetu gisa erregistratua egoteko egoera mota gehiago, hala nola, dimisioak eta lehenengo aldiz lan merkatura gerturatzen direnak, baina ez ditugu txostenean erantsi langabetu kopuru txikiak barnebiltzen baitituzte.

FORMAZIOA

Gizartearen formazioa INSEEren sailkapenean oinarritua dago baina hemen zabalago lantzen da. Ondorioz, 15 urtetik gorako jendetzak lortutako maila altueneko diploma aztertzen da hurrengo taulan ageri den baliokidetzen arabera:

GAINDEGIAko nomenklatura	INSEE ko nomenklatura
Diploma profesionalik gabeko biztanleria (% 15+ urte)	Pas de scolarité Aucun diplôme mais scolarité jusqu'en école primaire ou au collège Aucun diplôme mais scolarité au-delà du collège Certificat d'études primaires
Diploma gorenatzat, teknikari diploma oinarrikoa duen biztanleria (% 15+ urte)	BEPC, brevet élémentaire, brevet des collèges Certificat d'aptitudes professionnelles, brevet de compagnon Brevet d'études professionnelles
Diploma gorenatzat, batxilergoa duen biztanleria (% 15+ urte)	Baccalauréat général, brevet supérieur Bac technologique ou professionnel, brevet professionnel ou de technicien, BEC, BEI, BEH, capacité en droit
Diploma gorenatzat, goi mailako ikasketetako diploma duen biztanleria (% 15+ urte)	Diplôme universitaire de 1er cycle, BTS, DUT, diplôme des professions sociales ou de santé, d'infirmière(ier) Diplôme universitaire de 2ème ou 3ème cycle (y compris médecine, pharmacie, dentaire), diplôme d'ingénieur, d'une grande école, doctorat, etc.

ERRENTA

INSEEk udalerrri mailan errentaren datuak udalerrri handientzat soilik argitaratzen ditu sekretu estatistikoa dela medio. Hori dela eta, maiz ez dago udalerrri mailako daturik tauletan.

Kontsumo Unitatea (KU)

Errentaren inguruko datuak *Kontsumo Unitatearen* (Unité de Consommation-UC) arabera ageri dira.

Kontsumo Unitatea Ekonomi Lankidetzeta eta Garapeneko Erakundeak (ELGE) definitutako koefiziente batzuen arabera etxalde bakoitzean diren pertsonen kontsumoaren ponderazioz sortutako unitatea da. Koefiziente horiek honakoak dira:

- 1: etxaldeko lehen helduarentzat
- 0.5: hamalau urtetik gorako beste pertsonentzat
- 0.3: hamalau urtetik beherako haurrentzat

Errentaren datuak *Kontsumo Unitatean* arabera ematearen helburua etxaldeen arteko konposizio desorekak neutralizatzea da.

Mediana, dezilak eta errenta dezilen arteko distantzia

Errenta mediana eta errentaren lehen eta bederatzigarren dezila ageri da tauletan. Medianak errentaren arabera tamaina bereko bi multzotan banatzen du populazioa eta dezilek hamar zatitan banatzen dute. Lehen errenta dezilak errenta apalenak aditzera ematen ditu. Errenta dezilen arteko distantziak errenta banaketa desorekatuaren maila neurtzen du.

Errentaren jatorria

Errentaren jatorri posibleak lau dira:

- Lan sariak
- Diru laguntzak: erretiroen diru sartzak, pentsioak...
- Etekinak: horiek dira profesio liberalen diru sartzak
- Besteak (gehienbat ondasuneko diru sartzak): ondasunei esker egindako diru sartzak

ADINEKOAK

- Adinekoen bakartasun maila

Etxean bakarrik bizi den 65 urtetik gorako biztanleria kopurua aditzera ematen du, adin horretako ehun biztanleko.

- Zaharren menpekotasun indizea

65 urtetik gorako biztanleria kopurua aditzera ematen du, hauetaz arduratzeko adinean (15 eta 64 urte bitartean) dagoen ehun biztanleko.

GURASO BAKARREKO FAMILIAK

Familiaren definizioa

- Familia bat: Gutxienez etxalde batean bi pertsonen osatutako nukleo bat da. Honakoak dira aukerak:
 - bikote bat (eta bere haurrak baldin badira)
 - heldu bakar bat bere haurr(ar)ekin
- Familia baten seme/alabak: Pertsona bat familia baten seme edo alaba gisa aintzat hartzeko bikotekide gabe eta etxaldean haur propiorik gabe (baldin baditu) bizi behar da.

Guraso bakarreko familiak

Soilik 65 urte arteko guraso bakarreko familia monoparentalak aintzat hartu ditugu haurren zaintza eta erantzukizunerako zailtasunak izan ditzaketen familia unitateak kuantifikatzeko asmoz. Horrela, guraso bakarreko familietan non zaintza eta erantzukizunak kontrako norabidean izan daitezkeen alboratu ditugu.

JARDUERA EKONOMIKOA

Establezimenduen bertakotze tasa

Establezimenduen bertakotze tasak udalerriko establezimendu guztien artean egoitza nagusia Euskal Herrian dutenen ehunekoa aditzera ematen du.

Tokiko ekonomiara bideratutako enplegua

Ondasun eta zerbitzuen ekoizpenerako maila lokalean aurrera eramaten diren jarduerak dira eta hauen helburua tokiko biztanleen beharrak asetzear datza, izan bertakoa nahiz turista. Guztizko enpleguan tokiko ekonomiara bideratutako enpleguaren ehunekoa adierazten da.

Ekintzailetasun ekonomikoaren tasa

Ekintzailetasun ekonomikoaren tasak udalerriko establezimendu guztien artean egoitza nagusia udalerrian bertan dutenen ehunekoa aditzera ematen du

Biztanleria aktiboaren egituraren indizea

Biztanleria aktiboaren egituraren indizeak 15 eta 39 urte bitarteko ehun biztanle aktiboko 40 eta 64 urte bitarteko biztanle aktibo kopurua esaten digu. Biztanleria aktiboaren egituraren zahartze maila neurtzeko adierazlea da.

TOKIKO FISKALITATE ZUZENA**CFE**

Enpresei doakien zerga *Cotisation Foncière des Entreprises (CFE)* delakoa 2010 urtean ezarritako zerga da.

Herri elkargoen tokiko fiskalitate zuzena

Herri elkargoentzat, bi informazio ezarriak izan dira:

- Lehena, herri elkargoko lurraldean diren udalerrien zergaren bataz bestekoa, herriko etxeak finkatzen duen tasa herri elkargoko testuinguruan ikusteko.
- Bestea, herri elkargoak berak ezartzen duen zerga, informazio gehigarri bezala jarria ageri dena.

HAUTESKUNDEAK**Aintzat harturiko hauteskundeak**

Udalerrri mailako joera politikoaren azterketarako hauteskunde ezberdinetan lehen itzuliko emaitzak baliatuak izan dira. Horretarako, aniztasun politiko zabala erakusten duten hauteskundeak aintzat hartu dira. Hauteskunde mota bakoitzean izandako bilakaeraren neurketarako hauteskunde mota bakoitzeko azken bi deialdiak kontutan hartu dira.

Hona erabiliak izan diren hauteskundeak:

2001eko Udal hauteskundeen lehen itzulua	2008ko Udal hauteskundeen lehen itzulua
2007ko legebiltzarreko hauteskundeen lehen itzulua	2012ko Legebiltzarreko hauteskundeen lehen itzulua
2004ko Europar legebiltzarreko hauteskundeen lehen itzulua	2009ko Europar legebiltzarreko hauteskundeen lehen itzulua

Udalerrriko hauteskundeen kasuan, soilik 3.500 biztanletik gorako udalerrrien emaitzak kontutan izan dira kopuru horren azpitik diren udalerrietan Frantziako hauteskunde sisteman indarrean den "panachage" delakoak ezinezkoa egiten baitu hautagaiak blokeen sailkapenetan txertatzea.

Alderdien sailkapena

Hauteskundeetan aurkezturiko hautagai zein alderdiak bost bloke handietan sailkatu ditugu joera politikoaren izaera zein honen bilakaera modu sintetikoan laburbiltzeko. Hurrengo taulan bost bloke horietan barnebildutako hautagaitzak zehaztuak dira eta ondoan hauteskunde bakoitzean hauentzat Frantziako Barne Ministerioak darabiltzan nomenklatura ageri da. ECO izen generikoa dutenak talde ezberdinetan banatuak izaten ahal dira hautagaiaren iritzi politikoaren arabera.

KODEA		IZENA	UDAL01	UDAL08	LEGISL07	LEGISL12	EUROP04	EUROP09
Ezker muturra	Ezker antikapitalista / komunista	Liste d'extrême-gauche	LXG	LEXG		EXG	LXG	LEXG
		LCR/FO/NPA			EXG			
		Liste du Parti Communiste			COM		LPC	
		Lutte Ouvrière			EXG			
		Liste du PCF et du Parti de gauche						LCOP
		Parti de Gauche						
Ezkerra	Beste	Eric Pététin				ECO		
	Ekologistak	Liste Europe Ecologie les Verts			VEC	VEC		
		Liste des Verts	LVE				LVE	LVEC
		Patit de la Nacion Occitana			ECO			
	Ezker liberala	Liste du Parti socialiste		LSOC	SOC	SOC	LPS	LSOC
	Ezker zentristak	Parti Radical de Gauche						
Ezkerreko besteak	Liste Union de la Gauche		LUG					
	Liste divers gauche	LDG	LDVG		DVG		LDVG	
Abertzaleak	Abertzaleak	Liste de Gauche	LGA					
		Liste régionaliste (EHBAI, EHA, EAJ-PNB, ...)	LRG	LREG	REG	REG	LRG	LREG
Eskuina	Besteak	Autre liste				AUT		LAUT
		Alliance écologique indépendante				ECO		
		MHAN			ECO			
		Liste Divers	LDV				LDV	
	Zentrista kontserbadorea	Liste Chasse-Pêche-Nature et Traditions			CPNT		LCP	
	Eskuineko zentristak	Liste centre-MoDem		LCMD	UDFD			LCMD
		Liste le centre pour la france				CEN		
		Liste UDF					LUDF	
	Eskuineko besteak	Liste divers droite	LDD	LDVD	DIV	DVD	LDD	LDVD
		Liste de droite	LDR					
Zentristak eta eskuin liberala	Parti Radical Valoisien				PRV			
	Liste Majorité-Centristes		LMC					
	Majorité-Nouveau Centre							
Eskuin liberala	Liste de la majorité présidentielle (UMP)		LMAJ	UMP	UMP	LUMP	LMAJ	
Eskuin muturra	Eskuin muturra	Liste du Front national			FN	FN	LFN	LFN
		Liste d'extrême-droite					LXD	LEXD

Hauteskunde emaitzen kalkulua

Bloke bakoitzeko bozka kopurua zenbatua izan da hauteskunde guztietan eta bakoitzaren pisua ehunekotan kalkulatu da (gutzizko bozkekiko). Hortik bi operazio egin dira:

- Bloke bakoitzak hauteskunde mota bakoitzeko azken hauteskundeetan izandako bozka ehunekoen batz bestekoa. Hauteskunde horiek honakoak dira: 2008 urteko udal hauteskundeak, 2012 urteko Frantziako Legebiltzarreko hauteskundeak eta 2009 urteko Europar Legebiltzarreko hauteskundeak.

- Bestalde, bloke bakoitzak aurreko hauteskunde mota bakoitzeko izandako presentziaren hazkundera kalkulatu izan da. Azkenik, hazkunde horien bataz bestekoa kalkulatu izan da.

10.E ranskina: Adierazle zerrenda

Biztanleria osoa (p. munic.)
Biztanleriaren hazkundera (p. munic.) 2006/09
Biztanleriaren hazkundera (p. munic.) 1999/2009
Amatasun indizea
Bizitza proiektuak garatzeko adinekoren iraute eta erakargarritasun tasa
Friz indizea
Zahartze indizea
Emakumezotasun indizea (15-64)
Jarduera tasa
Emakumezkoen jarduera tasa
Biztanleria aktiboaren hazkundera (1999/2009)
Langabetu kopurua
Langabetuen hazkundera (2007/11)
Emakumezko langabetuak, langabetu guztiekiko
50 eta + urteko langabetuak, langabetu guztiekiko
50 eta + urteko langabetuen hazkundera (2007/11)
Lan-kaleraketagatik langabezia egoeran
Kontratu amaieragatik langabezia egoeran
Laborari aktiboaren presentzia
Laborari aktiboaren hazkundera (1999/2009)
Enpresa buru, artisau eta merkatari aktiboaren presentzia
Enpresa buru, artisau eta merkatari aktiboaren hazkundera (1999/2009)
Kudeatzaile eta lanbide intelektuak aktiboaren presentzia
Kudeatzaile eta lanbide intelektuak aktiboaren hazkundera (1999/2009)
Tarteko lanbideak aktiboaren presentzia
Tarteko lanbideak aktiboaren hazkundera (1999/2009)
Enpleguak aktiboaren presentzia
Enpleguak aktiboaren hazkundera (1999/2009)
Langileak aktiboaren presentzia
Langileak aktiboaren hazkundera (1999/2009)
Diploma profesionalik gabeko biztanleriaren presentzia
Teknikalari diploma oinarrikoa duen biztanleriaren presentzia
Batxilergoa duen biztanleriaren presentzia
Goi mailako ikasketetako diploma duen biztanleriaren presentzia
Errenta mediana (kontsumo unitateko)
Errentaren lehen dezila (kontsumo unitateko)
Errentaren bederatzigarren dezila (kontsumo unitateko)
Errenta dezilen arteko distantzia (kontsumo unitateko)
Lan-sariak guztizko errentan
Diru laguntzak guztizko errentan
Etekinak guztizko errentan
Besteak (gehienbat ondasuneko diru sartzak) guztizko errentan
Bataz besteko lan-saria orduko (denb. osoko lanaldian)
Emakumezkoen lan-saria gizonzkoekiko (denb. osoko lanaldian)
Bataz besteko lan sariaren hazkundera (denb. osoko lanaldian)
Gazteen iraute tasa
Emakumezko gazteen iraute tasa
Gazte langabetuak (<25 urte) langabetu guztiekiko
Gazte langabetuen hazkundera (<25 urte)
Gizonezko gazteen (18-25) bataz besteko lan-saria orduko (denb. osoko lanaldian)

Emakumezko gazteen (18-25) batz besteko lan-saria orduko (denb. osoko lanaldian)
65 urtetik gorako biztanleak etxean bakarrik
75 urtetik gorako biztanleak etxean bakarrik
Adineko biztanleen bakartasun maila (>65 urte)
Zaharren menpekotasun indizea
Guraso bakarreko (<65 urte) familia nuklearrak
Guraso bakarreko (<65 urte) familia nuklearen proportzioa
Guraso bakarreko (<65 urte) familia nuklearen emakumezotasuna
Guraso bakarreko haur kopurua (0-24 urte bitartean)
Guraso bakarreko haur kopuruaren proportzioa (0-24 urte bitartean)
Establezimendu kopurua
Lehen sektoreko establezimenduen proportzioa
Industria sektoreko establezimenduen proportzioa
Eraikuntza sektoreko establezimenduen proportzioa
Zerbitzuen sektoreko establezimenduen proportzioa
Establezimenduen bertakotutze tasa
Jarduera industrialeko teknologia maila handia
Jarduera industrialeko teknologia maila ertain-handia
Jarduera industrialeko teknologia maila ertain-txikia
Jarduera industrialeko teknologia maila txikia
Biztanleria aktiboaren egituraren indizea
Hurrengo hamarkadan erretiroa hartu behar duen langilegoa
Udalerrian bizi diren landunak, udalerriko lanpostuekiko
Udalerrian bizi eta lan egiten duten landunak, udalerriko landunekiko
Tokiko ekonomiara bideratutako enplegua
Tokiko ekonomiara bideratutako enpleguaren hazkundea (1999/2009)
Ekintzailetasun ekonomikoaren tasa
Autonomoen tasa
Ustiategi kopurua
Ustiategi hazkunde gordina (2000/10)
Ustiategi hazkundea (2000/10)
Ustiategi batz besteko NAE azalera
NAE azalaren hazkundea (2000/10)
Batz besteko produkzio gordina ustiategiko
Oinordegabeko 50 urtetik gorako ustiategi-buruak
NATURA 2000 eremua
ZNIEFF I eremua
ZNIEFF II eremua
Lurraren artifizializazioa
Lur artifizializazioaren hazkundea (2000/06)
Lur artifizializazioaren hazkundea (1990/2000)
PLHaren presentzia
PLHa duten herriak (%)
Hirigintza arautzeko planen presentzia
Hirigintza dokumenturik gabeko herriak (%)
Lurralde Koherentziarako Planen presentzia (SCOT)
Lurralde Koherentziarako Plana duten herriak (%)
Baimendutako etxebizitza eraikuntzen batz besteko kopurua urtero (2002/07)
Baimendutako etxebizitza eraikuntzen batz besteko kopurua urtero (2008/12)
Baimendutako etxebizitza eraikuntzen batz besteko azalera urtero (2002/07)
Baimendutako etxebizitza eraikuntzen batz besteko azalera urtero (2008/12)
Etxebizitza parkearen hazkundea (1999/2009)
Bigarren etxebizitzaren hazkundea (1999/2009)
Bigarren etxebizitzaren presentzia

Etxebizitza hutsen presentzia
Etxebizitzen batz besteko prezioa
Etxebizitza sozialen tasa (datu ofiziala)
Etxebizitza sozialen tasa (gutzizko etxebizitza parkearekiko)
Etxebizitza soziala kopuruaren batz besteko hazkundea (2001/07)
Etxebizitza soziala kopuruaren batz besteko hazkundea (2008/10)
Garraio publikoaren lotura kopurua
Osasun zentro azpiegitura gertuenera errepide bidezko distantzia
Ospital gertuenera errepide bidezko distantzia
Txikizkako merkataritza gertuenera errepide bidezko distantzia
Janarizko txikizkako merkataritza gertuenera errepide bidezko distantzia
Finantza bulego gertuenera errepide bidezko distantzia
Etxebizitzei ezarritako zerga (TH)
Etxebizitzei ezarritako zergaren urteko batz besteko hazkundea (TH) (2008/12)
Eraikitako lurrei ezarritako zerga (TFB)
Eraikitako lurrei ezarritako zergaren urteko batz besteko hazkundea (TFB) (2008/12)
Eraiki gabeko lurrei ezarritako zerga (TFNB)
Eraiki gabeko lurrei ezarritako zergaren urteko batz besteko hazkundea (TFNB) (2008/12)
Enpresei ezarritako zerga (CFE)
Elkarteen dentsitatea (mila biztanleko)
Euskararen ezagutza tasa
Euskararen erabilera sozialaren tasa
Euskarazko matrikulazio tasa lehen hezkuntzan
Euskarazko Haur Hezkuntza-Lehen Hezkuntza azpiegitura gertuenera errepide bidezko distantzia
Haur Hezkuntza-Lehen Hezkuntza azpiegitura gertuenera errepide bidezko distantzia
Euskarazko bigarren hezkuntzako azpiegitura gertuenera errepide bidezko distantzia
Bigarren hezkuntzako azpiegitura gertuenera errepide bidezko distantzia
Euskaltegi gertuenera errepide bidezko distantzia
2008ko udal hauteskundeetako abstentzio maila
Eskualdeko hauteskundeetako abstentzioaren bilakaera (2004/10)
Legebiltzarreko hauteskundeetako abstentzioaren bilakaera (2007/12)
Lehendakaritza hauteskundeetako abstentzioaren bilakaera (2007/12)
Europar legebiltzarreko hauteskundeetako abstentzioaren bilakaera (2004/09)
Ezker muturreko alderdien hauteskundeen batz besteko presentzia
Ezkerreko alderdien hauteskundeen batz besteko presentzia
Alderdi abertzaleen hauteskundeen batz besteko presentzia
Eskuineko alderdien hauteskundeen batz besteko presentzia
Eskuin muturreko alderdien hauteskundeen batz besteko presentzia
Ezker muturreko alderdien batz besteko hazkundea
Ezkerreko alderdien batz besteko hazkundea
Alderdi abertzaleen batz besteko hazkundea
Eskuineko alderdien batz besteko hazkundea
Eskuin muturreko alderdien batz besteko hazkundea

11.U dalerriko oharrak

	1.Barkoxe
Langabetuen hazkundera (2007/11)	
Emakumezko langabetuak, langabetu guztiekiko	
50 eta + urteko langabetuak, langabetu guztiekiko	
50 eta + urteko langabetuen hazkundera (2007/11)	
Lan-kaleraketagatik langabezia egoeran	
Kontratu amaieragatik langabezia egoeran	
Laborari aktiboen hazkundera (1999/2009)	
Enpresa buru, artisau eta merkatari aktiboen hazkundera (1999/2009)	
Kudeatzaile eta lanbide intelektuak aktiboen hazkundera (1999/2009)	
Tarteko lanbideak aktiboen hazkundera (1999/2009)	
Enplegatuak aktiboen hazkundera (1999/2009)	
Langileak aktiboen hazkundera (1999/2009)	
Gazteen iraute tasa (10-19 urte)	
Emakumezko gazteen iraute tasa	
Gazte langabetuak (<25 urte) langabetu guztiekiko	
Gazte langabetuen hazkundera (<25 urte)	
Guraso bakarreko (<65 urte) familia nuklearren emakumezotasuna	
Jarduera industrialeko teknologia maila handia	
Jarduera industrialeko teknologia maila ertain-handia	
Jarduera industrialeko teknologia maila ertain-txikia	
Jarduera industrialeko teknologia maila txikia	
Ustiategi kopurua	
Oinordegabetako 50 urtetik gorako ustiategi-buruak	
Lur artifizializazioaren hazkundera (2000/06)	
Lur artifizializazioaren hazkundera (1990/2000)	
Etxebizitzen batz besteko prezioa	

12.Herri elkargoko oharrak

	50 eta + urteko langabetuen hazkundera (2007/11)	Gazte langabetuen hazkundera (<25 urte)
2.Zuberoako herri elkargoa		

Sustatzailea: GAINDEGIA



Ipar Euskal Herriko udalerriak, aldagai sozio ekonomikoen arabera 2013

Egileak

Txomin Poveda eta Asier Otxoa de Retana

BASTIDA

AURKIBIDEA

1. Demografia
2. Gizarte errealitatea eta bizi baldintzak
3. Jarduera ekonomikoa
4. Lurralde antolamendua eta hirigintza
5. Etxebizitza
6. Azpiegiturak eta zerbitzuen irisgarritasuna
7. Tokiko fiskalitate zuzena
8. Tokiko nortasuna eta joera politikoa
9. Oharrak
10. Eranskinak: Adierazle zerrenda
11. Udalerrri oharrak
12. Herri elkargoko oharrak

1. Demografia

1.1 Biztanleria lurraldean

	1.Bastida	3.Bitarteko Zonaldea	4.Iparraldea	5.Euskal Herria
Biztanleria osoa (p. munic.)	997	79 613	289 543	3 127 326

Unit.: Kopuru gordina
INSEE eta INE

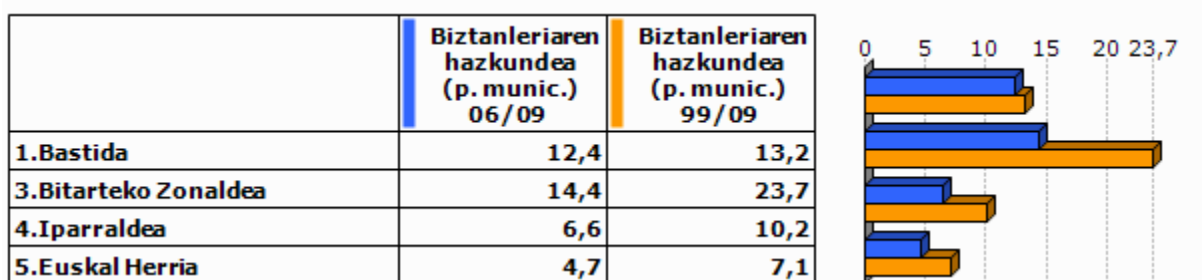

Unit.: %
INSEE eta INE, 2006/2009 eta 1999/2009

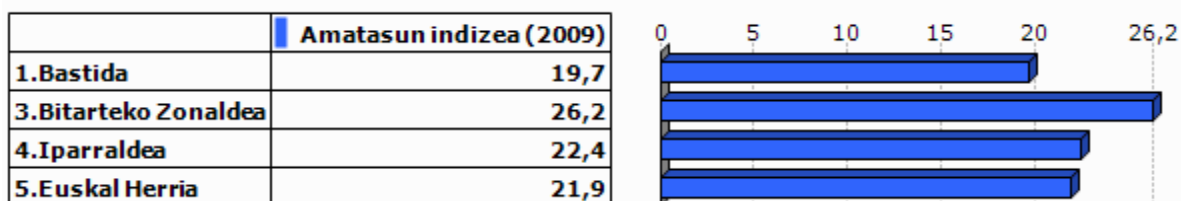

Unit.: %
INSEE eta INE, 2009

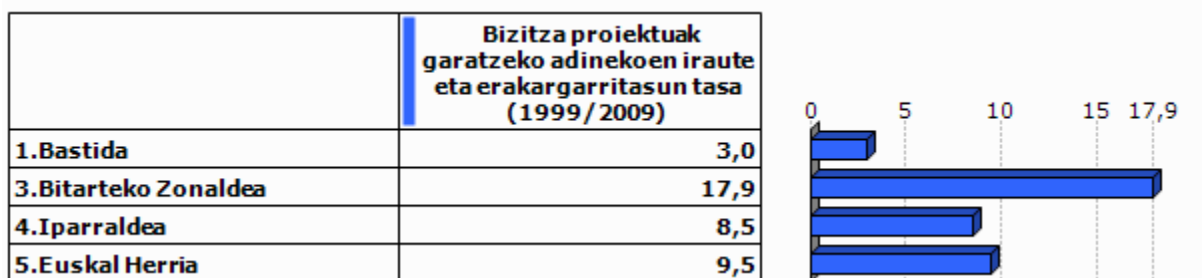

Unit.: %
INSEE eta INE. Ekoizpen propioa., 1999/2009

1.2 Biztanleriaren egitura

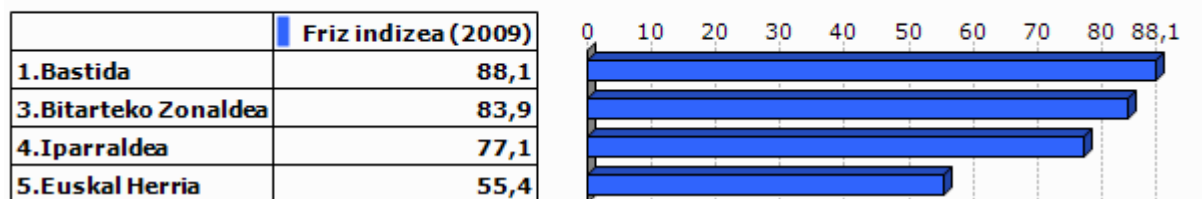

Unit.: %
INSEE eta INE, 2009

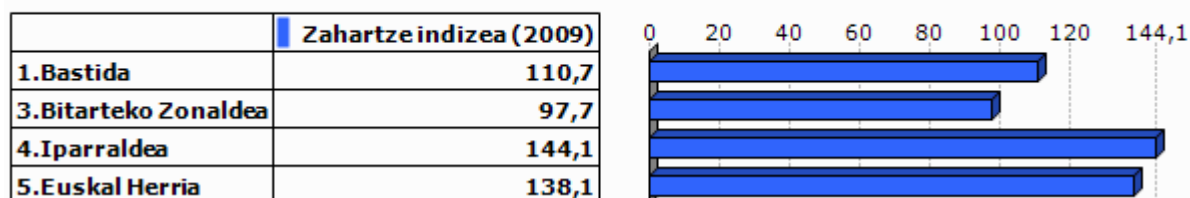

Unit.: %
INSEE eta INE, 2009

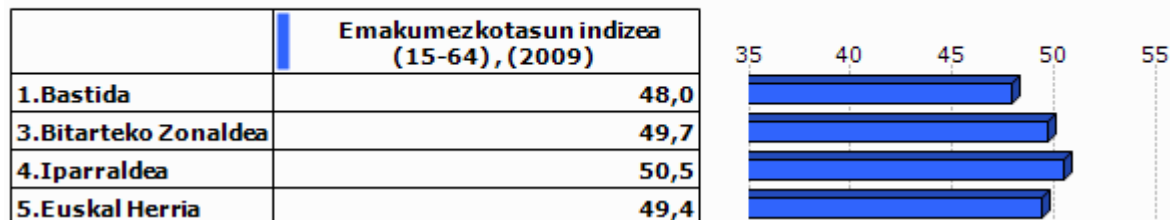

Unit.: %
INSEE eta INE, 2009

2.Gizarte errealitatea eta bizi baldintzak

2.1 Jarduera eta enplegua

	Jarduera tasa (2009)	Emakumezkoen jarduera tasa (2009)
1.Bastida	75,0	74,1
3.Bitarteko Zonaldea	73,7	71,1
4.Iparraldea	71,7	68,9
5.Euskal Herria	72,9	67,0

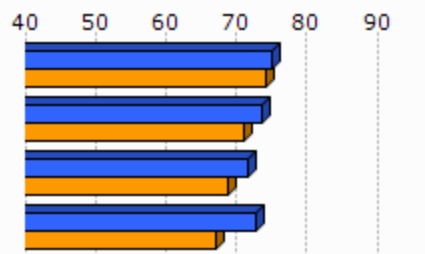

Unit.: %
INSEE eta INE, 2009

	Biztanleria aktiboaren hazkundera (1999/2009)
1.Bastida	27,0
3.Bitarteko Zonaldea	26,3
4.Iparraldea	13,0
5.Euskal Herria	13,8

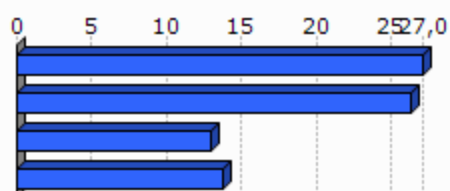

Unit.: %
INSEE eta INE, 1999/2009

2.2 Langabezia

	1.Bastida	3.Bitarteko Zonaldea	4.Iparraldea	5.Euskal Herria
Langabetu kopurua (2011)	45	2 720	12 479	201 708

Unit.: Kopuru gordina
Pöle emploi eta Espainiako Enplegu eta Gizarte Segurantzza Ministerioa, 2011

	Langabetuen hazkundera (2007/11)
1.Bastida	164,7
3.Bitarteko Zonaldea	50,9
4.Iparraldea	43,9
5.Euskal Herria	92,1

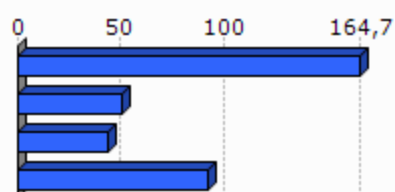

Unit.: %
Pöle emploi eta Espainiako Enplegu eta Gizarte Segurantzza Ministerioa, 2007/2011

	Emakumezko langabetuak, langabetu guztiekiko (2011)
1.Bastida	57,8
3.Bitarteko Zonaldea	53,9
4.Iparraldea	48,8
5.Euskal Herria	50,7

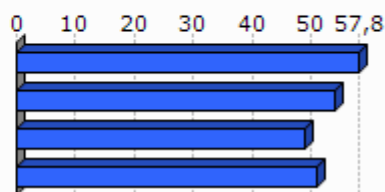

Unit.: %

Pöle emploi eta Espainiako Enplegu eta Gizarte Segurantzza Ministerioa, 2011

	50 eta + urteko langabetuak, langabetu guztiekiko (2011)	50 eta + urteko langabetuen hazkundera (2007/11)
1.Bastida	28,9	
3.Bitarteko Zonaldea	20,4	110,6
4.Iparraldea	18,3	85,8
5.Euskal Herria	38,8	86,1

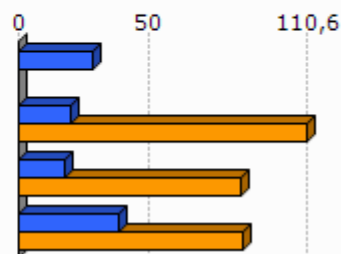

Unit.: %

Pöle emploi eta Espainiako Enplegu eta Gizarte Segurantzza Ministerioa, 2007/2011

	Lan-kalera ketagatik langabezia egoeran (2011)	Kontratu amaieragatik langabezia egoeran (2011)
1.Bastida	36,8	63,2
3.Bitarteko Zonaldea	28,2	63,9
4.Iparraldea	25,2	66,3

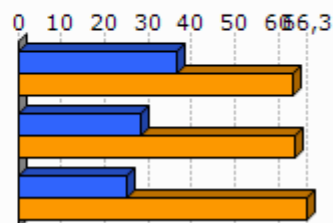

Unit.: %

Pöle emploi, 2011

2.3 Kategoria Sozio-Profesionala eta formazio maila

	Laborari aktiboen presentzia (2009)	Laborari aktiboen hazkundera (1999/2009)
1.Bastida	5,7	-71,4
3.Bitarteko Zonaldea	2,5	-25,0
4.Iparraldea	3,2	-23,7

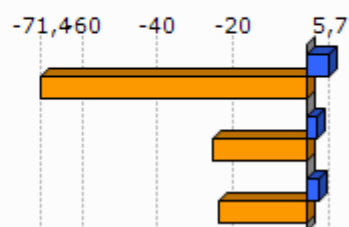

Unit.: %
INSEE, 1999/2009

	Enpresa buru, artisau eta merkatarik aktiboen presentzia (2009)	Enpresa buru, artisau eta merkatarik aktiboen hazkundera (1999/2009)
1.Bastida	6,8	-51,4
3.Bitarteko Zonaldea	9,4	12,8
4.Iparraldea	8,8	2,8

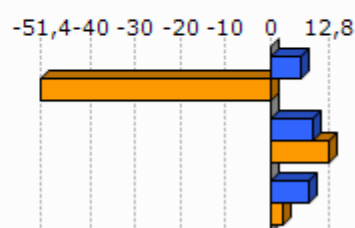

Unit.: %
INSEE, 1999/2009

	Kudeatzaile eta lanbide intelektualak aktiboen presentzia (2009)	Kudeatzaile eta lanbide intelektualak aktiboen hazkundera (1999/2009)
1.Bastida	11,4	62,1
3.Bitarteko Zonaldea	11,1	56,8
4.Iparraldea	11,6	30,0

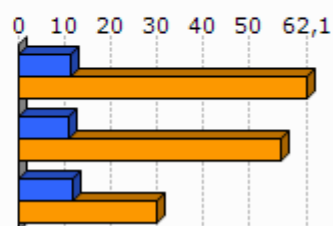

Unit.: %
INSEE, 1999/2009

	Tarteko lanbideak aktiboen presentzia (2009)	Tarteko lanbideak aktiboen hazkundera (1999/2009)
1.Bastida	23,9	27,6
3.Bitarteko Zonaldea	26,4	47,6
4.Iparraldea	25,5	26,2

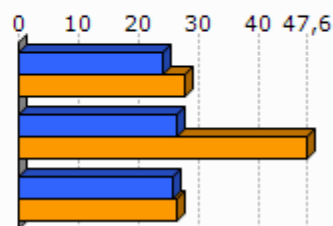

Unit.: %
INSEE, 1999/2009

	Enplegatuak aktiboen presentzia (2009)	Enplegatuak aktiboen hazkundera (1999/2009)
1.Bastida	22,7	8,0
3.Bitarteko Zonaldea	30,4	13,7
4.Iparraldea	31,6	1,6

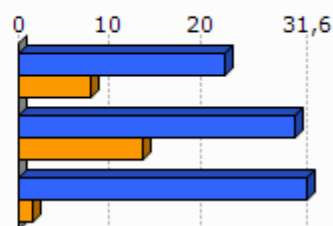

Unit.: %
INSEE, 1999/2009

	Langileak aktiboen presentzia (2009)	Langileak aktiboen hazkundera (1999/2009)
1.Bastida	29,5	20,4
3.Bitarteko Zonaldea	22,3	1,4
4.Iparraldea	20,3	-3,4

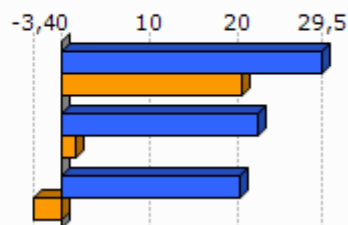

Unit.: %
INSEE, 1999/2009

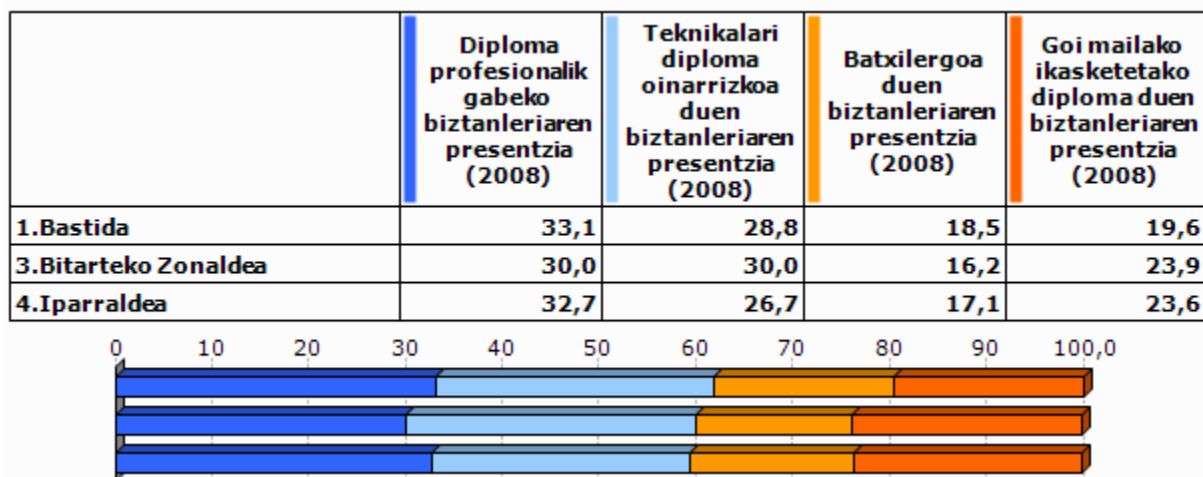

Unit.: %
INSEE, 2008

2.4 Errenta

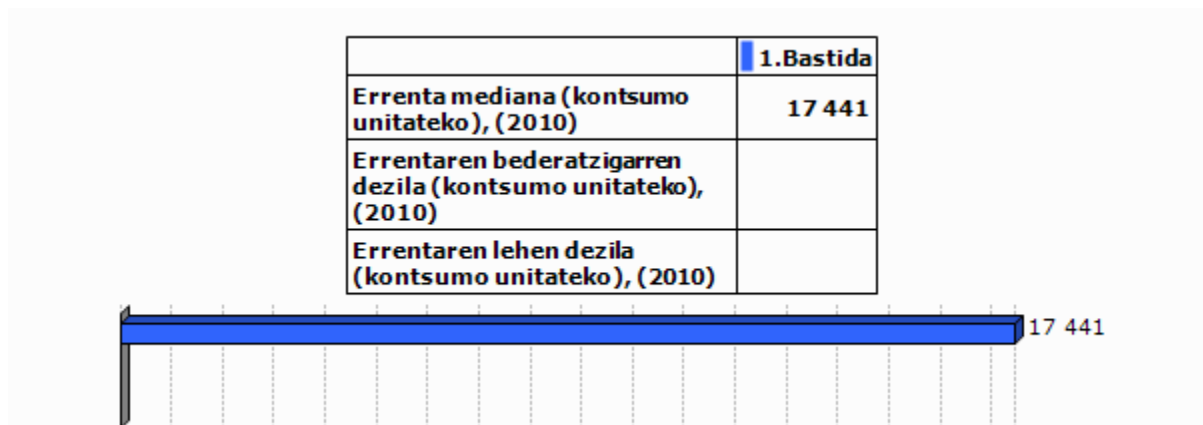

Unit.: €
INSEE, 2010

	Errenta dezilen arteko distantzia (kontsumo unitateko), (2010)
1.Bastida	

Unit.: Unitate gabekoa
INSEE, 2010

	Lan-sariak guztizko errentan, (2010)	Diru laguntzak guztizko errentan, (2010)	Etekinak guztizko errentan, (2010)	Besteak (gehienbat ondasuneko diru sartzak) guztizko errentan, (2010)
1.Bastida				

Unit.: %
INSEE, 2010

	Bataz besteko lan-saria orduko (denb. osoko lanaldian), (2009)
1.Bastida	

Unit.: €
INSEE, 2009

	Emakumezkoen lan-saria gizonetzkoekiko (denb. osoko lanaldian), (2009)
1.Bastida	

Unit.: %
INSEE, 2009

	Bataz besteko lan sariaren hazkundera (denb. osoko lanaldian), (2004/09)
1.Bastida	

Unit.: %
INSEE, 2004/2009

2.5 Arrisku ekonomikoaren menpeko giza talde nagusiak

Gazteak

	Gazteen iraute tasa, (1999/2009)	Emakumezko gazteen iraute tasa, (1999/2009)
1.Bastida	-32,6	-30,3
3.Bitarteko Zonaldea	-14,7	-14,4
4.Iparraldea	-4,8	-3,8
5.Euskal Herria	15,3	15,5

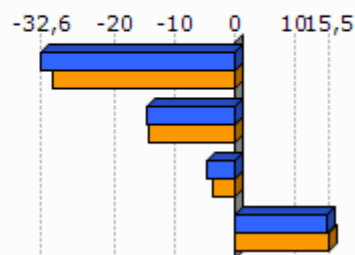

Unit.: %
INSEE eta INE. Ekoizpen propioa., 1999/2009

	Gazte langabetuak (<25 urte) langabetu guztiekiko (2011)	Gazte langabetuen hazkundera (<25 urte) (2007/11)
1.Bastida	11,1	
3.Bitarteko Zonaldea	16,0	51,2
4.Iparraldea	14,6	45,2
5.Euskal Herria	9,0	102,5

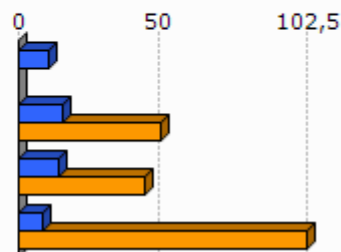

Unit.: %
Pôle emploi eta Espainiako Enplegu eta Gizarte Segurantzza Ministerioa, 2007/2011

	1.Bastida
Emakumezko gazteen (18-25) batz besteko lan-saria orduko (denb. osoko lanaldian), (2009)	
Gizonezko gazteen (18-25) batz besteko lan-saria orduko (denb. osoko lanaldian), (2009)	

Unit.: €
INSEE, 2009

Adinekoak

	1.Bastida	3.Bitarteko Zonaldea	4.Iparraldea
65 urtetik gorako biztanleak etxean bakarrik, (2009)	43	3 127	19 864
75 urtetik gorako biztanleak etxean bakarrik, (2009)	23	1 879	12 683

Unit.: Kopuru gordina
INSEE, 2009

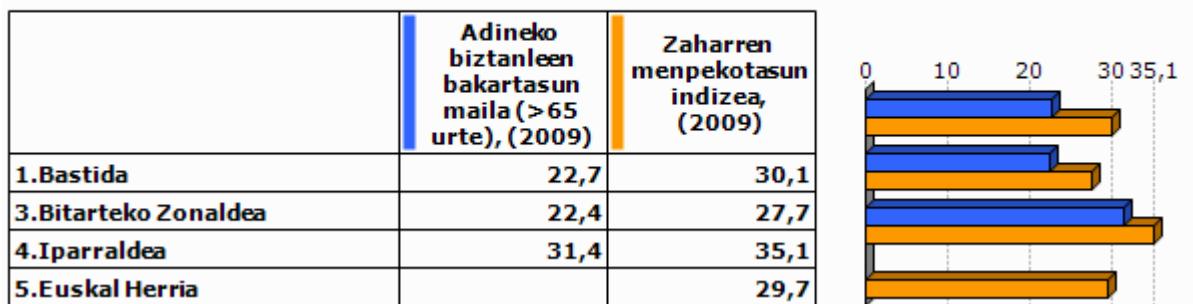

Unit.: %
INSEE eta INE, 2009

Guraso bakarreko familiak

	1.Bastida	3.Bitarteko Zonaldea	4.Iparraldea
Guraso bakarreko (<65 urte) familia nuklearrak, (2009)	23	2 051	9 983

Unit.: Kopuru gordina
INSEE, 2009

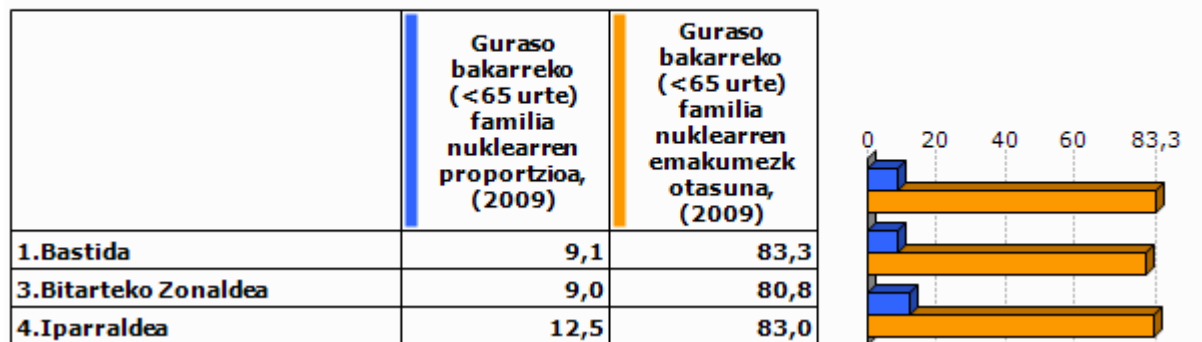

Unit.: %
INSEE, 2009

	1.Bastida	3.Bitarteko Zonaldea	4.Iparraldea
Guraso bakarreko haur kopurua (0-24 urte bitartean), (2009)	31	2 557	11 658

Unit.: Kopuru gordina
INSEE, 2009

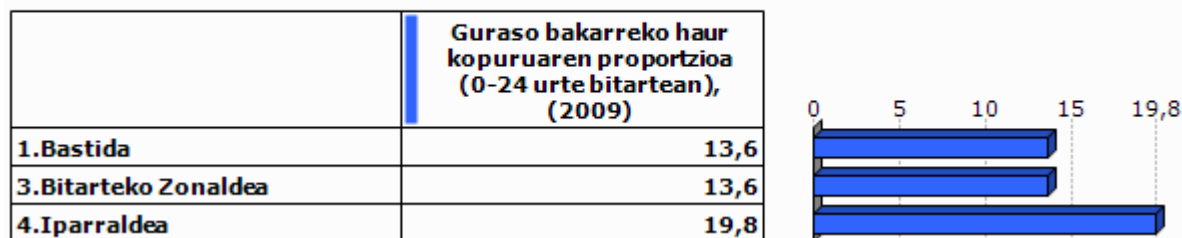

Unit.: %
INSEE, 2009

3. Jarduera ekonomikoa

3.1 Ehun ekonomikoa

	1.Bastida	3.Bitarteko Zonaldea	4.Iparraldea	5.Euskal Herria
Establezimendu kopurua (2013-01)	77	4 479	22 899	243 998

Unit.: Kopuru gordina
SIRENE, DIRAE eta CAMERDATA, 2013-01

	Lehen sektoreko establez imenduen proportzioa (2013-01)	Industria sektoreko establez imenduen proportzioa (2013-01)	Eraikuntza sektoreko establez imenduen proportzioa (2013-01)	Zerbitzuen sektoreko establez imenduen proportzioa (2013-01)
1.Bastida	27,3	7,8	2,6	62,3
3.Bitarteko Zonaldea	8,0	7,3	13,1	71,6
4.Iparraldea	6,3	6,1	8,0	79,6
5.Euskal Herria	3,3	8,3	13,9	74,5

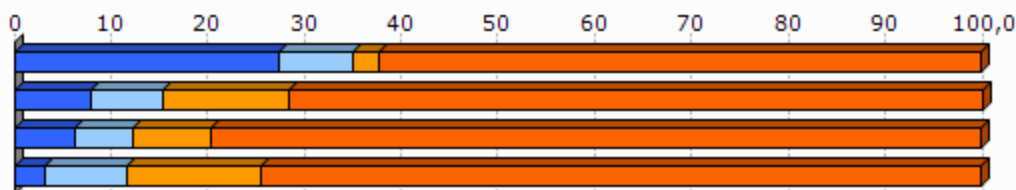

Unit.: %
SIRENE, DIRAE eta CAMERDATA, 2013-01

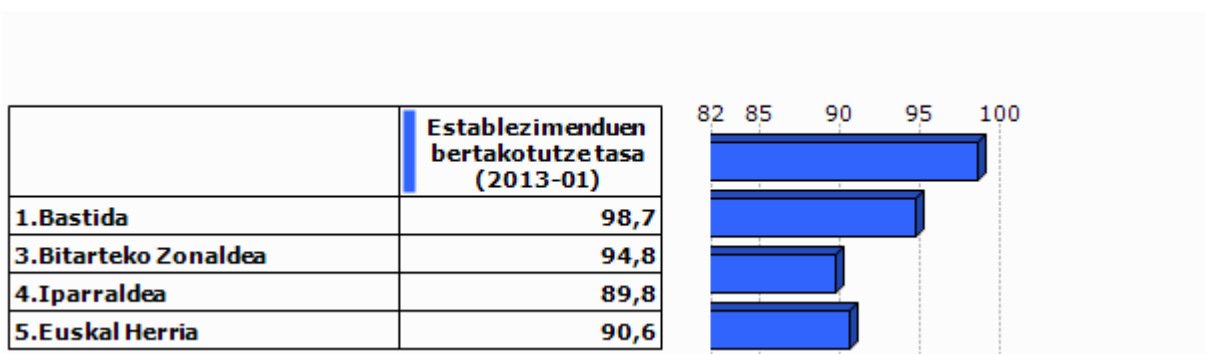

Unit.: %
SIRENE, DIRAE eta CAMERDATA. Ekoizpen propioa., 2013-01

	Jarduera industrialeko teknologia maila handia (2013-01)	Jarduera industrialeko teknologia maila ertain-handia (2013-01)	Jarduera industrialeko teknologia maila ertain-txikia (2013-01)	Jarduera industrialeko teknologia maila txikia (2013-01)
1.Bastida	0,0	25,0	25,0	50,0
3.Bitarteko Zonaldea	2,2	9,6	31,8	56,5
4.Iparraldea	1,8	10,2	24,8	63,2
5.Euskal Herria	1,8	15,6	44,0	38,6

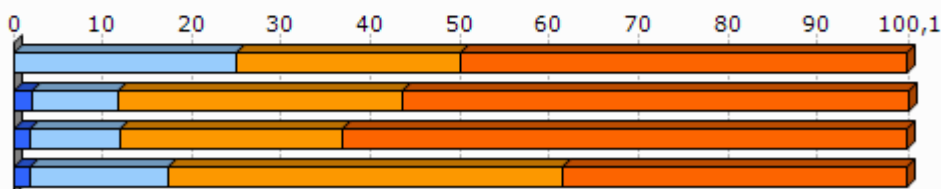

Unit.: %
SIRENE, DIRAE eta CAMERDATA, 2013-01

3.2 Giza lan eskua

	Biztanleria aktiboaren egituraren indizea (2009)	Hurrengo hamarkadan erretiroa hartu behar duen langilegoa (2009)
1.Bastida	33,5	30,0
3.Bitarteko Zonaldea	33,8	29,6
4.Iparraldea	32,0	33,5
5.Euskal Herria		13,3

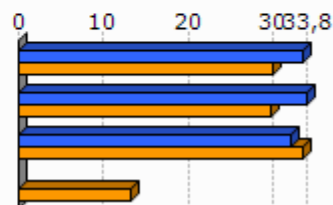

Unit.: %
INSEE eta INE, 2009

	Udalerrian bizi diren landunak, udalerriko lanpostuekiko (2009)	Udalerrian bizi eta lan egiten duten landunak, udalerriko landunekiko (2009)
1.Bastida	-46,0	32,6
3.Bitarteko Zonaldea	-39,9	25,1
4.Iparraldea	0,3	37,0

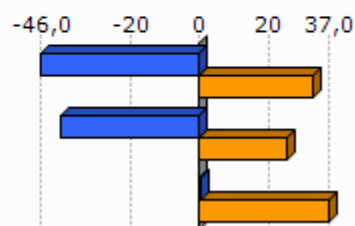

Unit.: %
INSEE, 2009

Egileak: Txomin Poveda eta Asier Otxoa de Retana

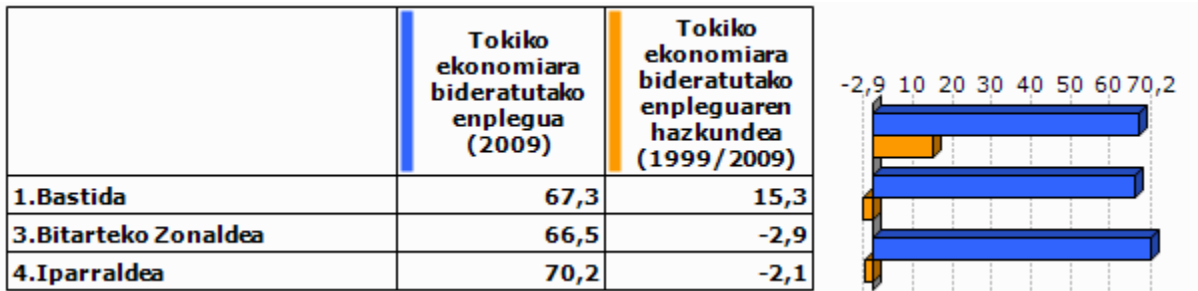
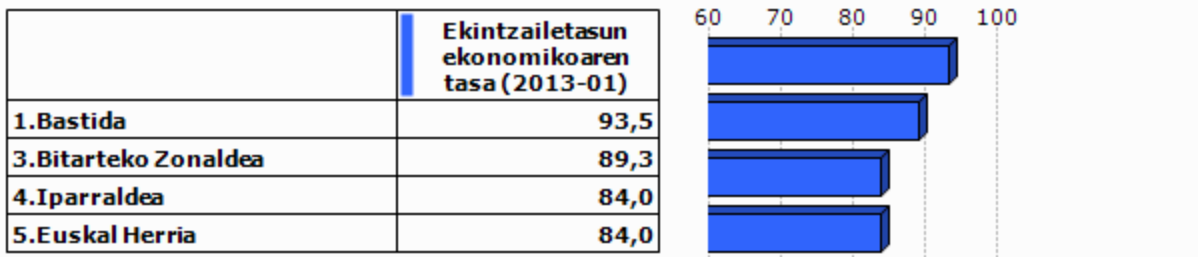
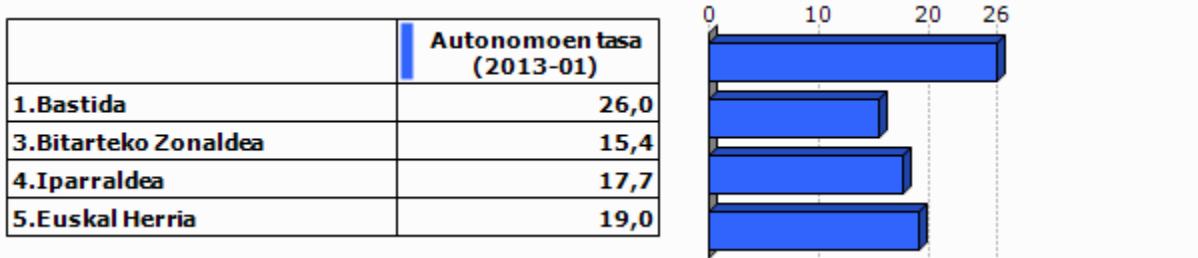
Unit.: %
INSEE, 1999/2009Unit.: %
SIRENE, DIRAE eta CAMERDATA, 2013-01Unit.: %
SIRENE eta Espainiako Enplegu eta Gizarte Segurantzza Ministerioa. Ekoizpen propioa., 2013-01

3.3 Laborantza

	Ustiategi kopurua (2010)	Ustiategiaren hazkundera (2000/10)
1.Bastida	49	-8
3.Bitarteko Zonaldea	1 465	-835
4.Iparraldea	4 453	-1 415
5.Euskal Herria	37 090	-34 609

Unit.: Kopuru gordina
Frantziako Laborantza, Nekazaritzako Elikagaien eta Basoen Ministerioa eta INE, 2000/10

	Ustiatgien hazkundera (2000/10), (Unit.: %)	Bataz besteko produkzio gordina ustiategiko (2010)
1.Bastida	-14,0	53,2
3.Bitarteko Zonaldea	-36,3	47,3
4.Iparraldea	-25,6	49,7
5.Euskal Herria	-48,3	

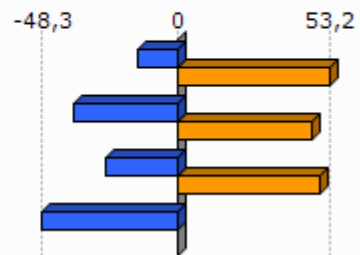

Unit.: K€

Frantziako Laborantza, Nekazaritzako Elikagaien eta Basoen Ministerioa eta INE, 2000/10

Frantziako Laborantza, Nekazaritzako Elikagaien eta Basoen Ministerioa, 2010

	Ustiatgien bataz besteko NAE azalera (2010)	NAE azaleraren hazkundera (2000/10)
1.Bastida	34,1	-6,5
3.Bitarteko Zonaldea	23,3	-13,5
4.Iparraldea	28,1	-9,6
5.Euskal Herria	23,5	-13,7

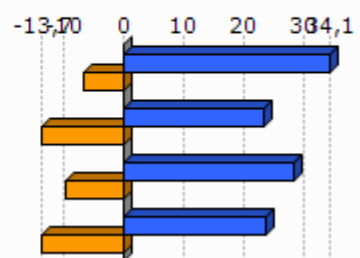

Unit.: Unit.: Ha/ustiategiko; %

Frantziako Laborantza, Nekazaritzako Elikagaien eta Basoen Ministerioa eta INE, 2000/10

	Oinordegabeko 50 urtetik gorako ustiategi-buruak (2010)
1.Bastida	44,9
3.Bitarteko Zonaldea	35,6
4.Iparraldea	27,9

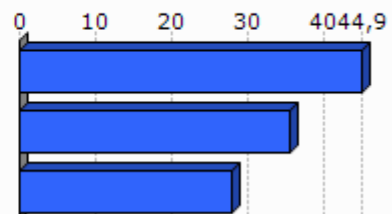

Unit.: %

Frantziako Laborantza, Nekazaritzako Elikagaien eta Basoen Ministerioa, 2010

4. Lurralde antolamendua eta hirigintza

4.1 Lurralde antolamendua

	NATUR A2000 eremua (2013-05)	ZNIEFF I eremua (2010)	ZNIEFF II eremua (2010)
1.Bastida	4,7	0,0	69,2
3.Bitarteko Zonaldea	23,0	4,9	23,1
4.Iparraldea	23,9	6,0	33,1

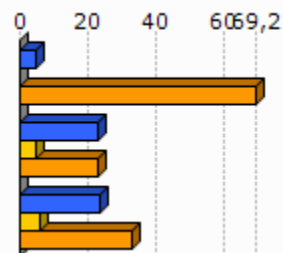

Unit.: %

Frantziako Ekologia, Garapen Iraunkorra eta Energiaren Ministerioa, 2013/05 eta 2010

	Lurraren artifizializazioa (%), 2006
1.Bastida	0,0
3.Bitarteko Zonaldea	8,2
4.Iparraldea	6,6
5.Euskal Herria	2,5

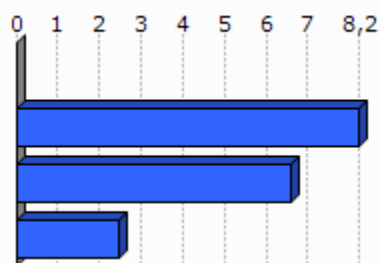

Unit.: %

Corine Land Cover, 2006

	1.Bastida
Lur artifizializazioaren hazkundera (1990/2000)	
Lur artifizializazioaren hazkundera (2000/06)	

Unit.: %

Corine Land Cover, 1990/2000 eta 2000/2006

	PLHaren presentzia (2011)	Hirigintza arautzeko planen presentzia (2011)	Lurralde Koherentziarako Planen presentzia (SCOT) (2013)
1.Bastida	EZ	PLU (Onartua)	BAI

Unit.: Bai/Ez; presentzia eta tipologia; Bai/Ez

DATAR, 2011

DGALN, 2013

	3.Bitarteko Zonaldea	4.Iparraldea
Hirigintza dokumenturik gabeko herriak (%), (2011)	5,7	35,2
Lurralde Koherentziarako Plana duten herriak (%), (2013)	97,1	33,3
PLHa duten herriak (%), (2011)	17,1	6,3

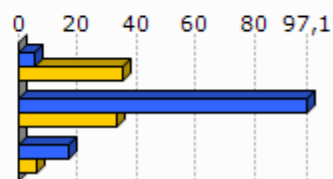

Unit.: %
 DATAR, 2011
 DGALN, 2013

4.2 Hirigintza

	Baimendutako etxebizitza eraikuntzen batz besteko kopurua urtero (2002/07)	Baimendutako etxebizitza eraikuntzen batz besteko kopurua urtero (2008/12)
1.Bastida	3	3
3.Bitarteko Zonaldea	873	781
4.Iparraldea	3 223	3 071
5.Euskal Herria	33 607	19 397

Unit.: Kopuru gordina
 Frantziako Ekologia, Garapen Iraunkorra eta Energiaren Ministerioa eta Espainiako Sustapen Ministerioa, 2002/07 eta 2008/2012

	Baimendutako etxebizitza eraikuntzen batz besteko azalera urtero (2002/07)	Baimendutako etxebizitza eraikuntzen batz besteko azalera urtero (2008/12)
1.Bastida	426	387
3.Bitarteko Zonaldea	101 666	81 105
4.Iparraldea	310 544	275 668
5.Euskal Herria	2 974 544	1 829 868

Unit.: m2
 Frantziako Ekologia, Garapen Iraunkorra eta Energiaren Ministerioa eta Espainiako Sustapen Ministerioa, 2002/07 eta 2008/2012

5. Etxebizitza

	Etxebizitza parkearen hazkundera (1999/2009)	Bigarren etxebizitzien hazkundera (1999/2009)
1. Bastida	24,3	69,3
3. Bitarteko Zonaldea	32,4	48,0
4. Iparraldea	19,0	34,3
5. Euskal Herria	15,7	1,4

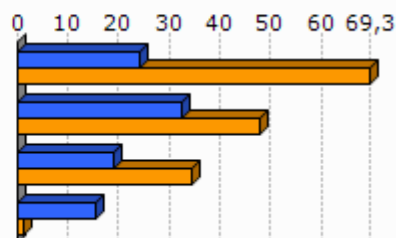

Unit.: %
INSEE eta INE, 1999/2009

	Bigarren etxebizitzien presentzia (2009)	Etxebizitza hutsen presentzia (2009)
1. Bastida	20,8	4,6
3. Bitarteko Zonaldea	10,0	5,5
4. Iparraldea	20,8	4,3
5. Euskal Herria	7,2	8,3

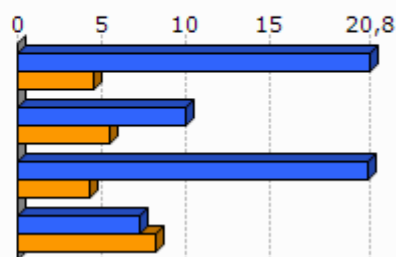

Unit.: %
INSEE eta INE, 2009

	Etxebizitzien batz besteko prezioa (2013)
1. Bastida	2 261
3. Bitarteko Zonaldea	2 560
4. Iparraldea	2 024
5. Euskal Herria	2 565

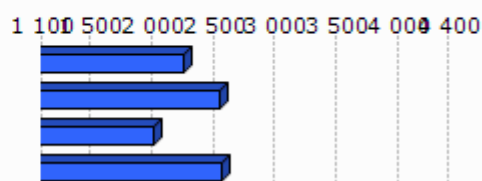

Unit.: €/m²
Ekoizpen propioa, 2013
* Euskal Herria: Zazpi hiriburu eta 25.000 biztanletik gorako udalerrien batz bestekoa.

	Etxebizitza sozialen tasa (datu ofiziala), (2009)	Etxebizitza sozialen tasa (guztizko etxebizitza parkearekiko), (2009)
1.Bastida		4,0
3.Bitarteko Zonaldea		3,3
4.Iparraldea		6,8

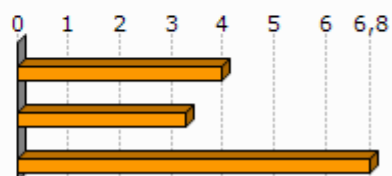

Unit.: %

Lurralde berdintasuna eta etxebizitzaren ministerioa, 2009

Akitaniako DREAL eta INSEE. Ekoizpen propioa., 2009

	Etxebizitza soziala kopuruaren batz besteko hazkundea (2001/07)	Etxebizitza soziala kopuruaren batz besteko hazkundea (2008/10)
1.Bastida	0,0	0,0
3.Bitarteko Zonaldea	26,7	75,0
4.Iparraldea	108,0	269,0

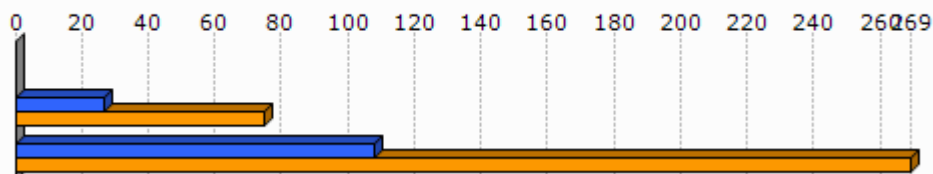

Unit.: urteko batz besteko kopurua

DREAL Aquitaine, 2001/07 eta 2008/2010

6. Azpiegitura eta zerbitzuen irisgarritasuna

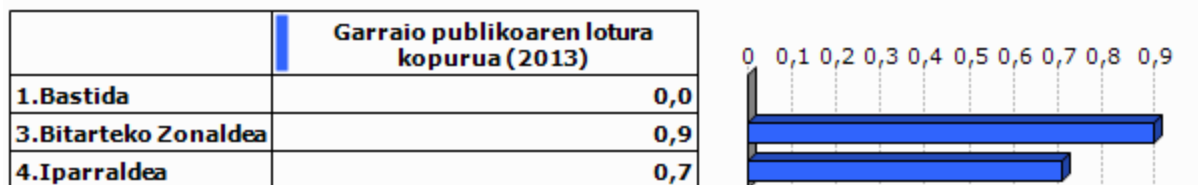

Unit.: Kopuru gordina
Ekoizpen propioa, 2013

	1. Bastida	3. Bitarteko Zonaldea	4. Iparraldea	5. Euskal Herria
Osasun zentro azpiegitura gertuenera errepide bidezko distantzia (2012)	10,3	7,0	9,2	2,7
Ospital gertuenera errepide bidezko distantzia (2012)	18,8	11,8	9,4	2,2
Txikizkako merkataritza gertuenera errepide bidezko distantzia (2012)	0,0	1,0	2,5	1,3
Janarizko txikizkako merkataritza gertuenera errepide bidezko distantzia (2012)	0,0	1,3	2,9	2,4
Finantza bulego gertuenera errepide bidezko distantzia (2012)	10,3	6,6	7,3	3,7

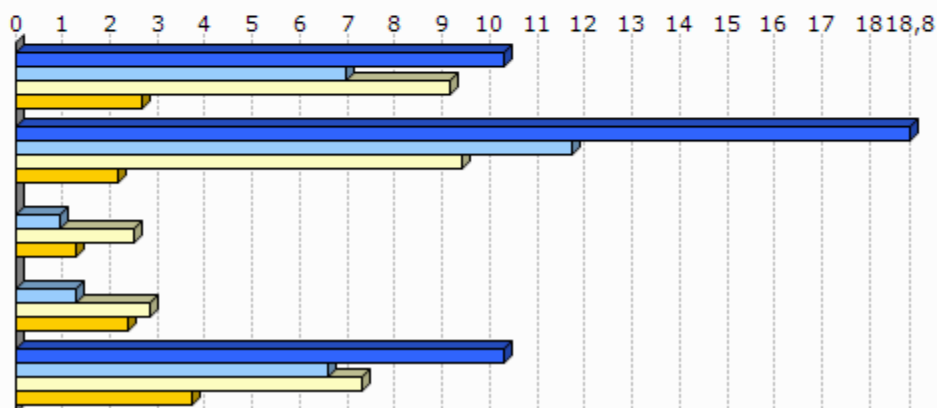

Unit.: Km.

INSEE, Nafarroako Gobernua, EUSTAT, Nafarroako Datu Espazialen Azpiegitura eta Espainiako Sustapen Ministerioa. Ekoizpen propioa., 2012

INSEE, EUSTAT eta Nafarroako Datu Espazialen Azpiegitura. Ekoizpen propioa., 2012

INSEE, EUSTAT, CAMERDATA eta Espainiako Sustapen Ministerioa. Ekoizpen propioa., 2012

INSEE, EUSTAT, CAMERDATA eta Espainiako Sustapen Ministerioa. Ekoizpen propioa., 2012

INSEE, EUSTAT eta CAMERDATA. Ekoizpen propioa., 2012

7. Tokiko fiskalitate zuzena

	Etxebizitzei ezarritako zerga (TH), (2012)	Eraikitako lurrei ezarritako zerga (TFB), (2012)	Eraiki gabeko lurrei ezarritako zerga (TFNB), (2012)	Enpresei ezarritako zerga (CFE), (2012)
1.Bastida	22,0	13,0	48,0	23,8
3.Bitarteko Zonaldea	14,0	10,1	32,6	22,7
4.Iparraldea	14,0	9,3	32,2	22,3

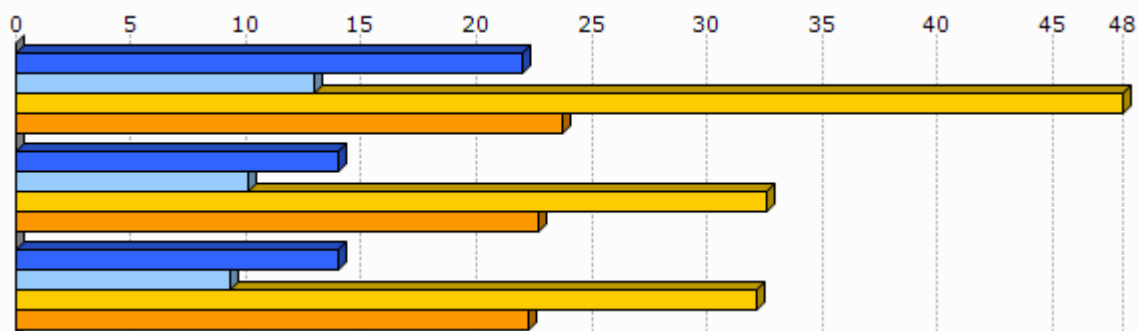

Unit.: %

Kondu publikoen, aurrekontuaren eta estatu erreformaren ministerioa, 2012

	1.Bastida
Eraiki gabeko lurrei ezarritako zergaren urteko batz besteko hazkundera (TFNB) (2008/12)	1,2
Eraikitako lurrei ezarritako zergaren urteko batz besteko hazkundera (TFB) (2008/12)	1,5
Etxebizitzei ezarritako zergaren urteko batz besteko hazkundera (TH) (2008/12)	18,5

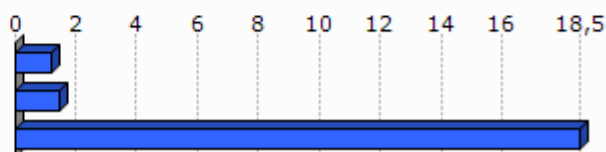

Unit.: %

Kondu publikoen, aurrekontuaren eta estatu erreformaren ministerioa, 2008/12

8. Tokiko nortasuna eta joera politikoa

8.1 Tokiko nortasuna

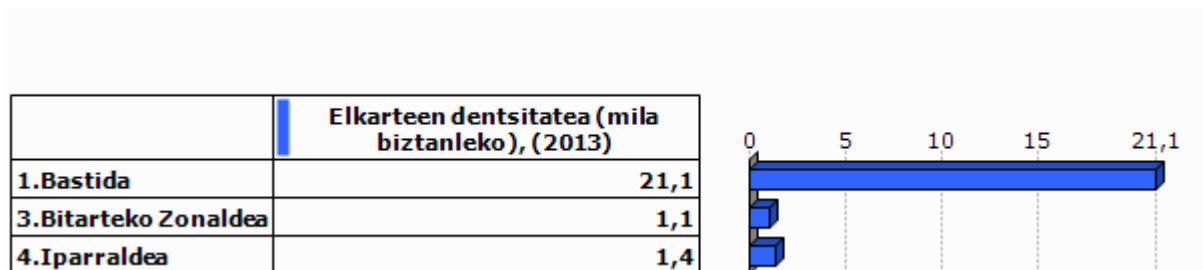

Unit.: ‰
INSEE. Ekoizpen propioa., 2013

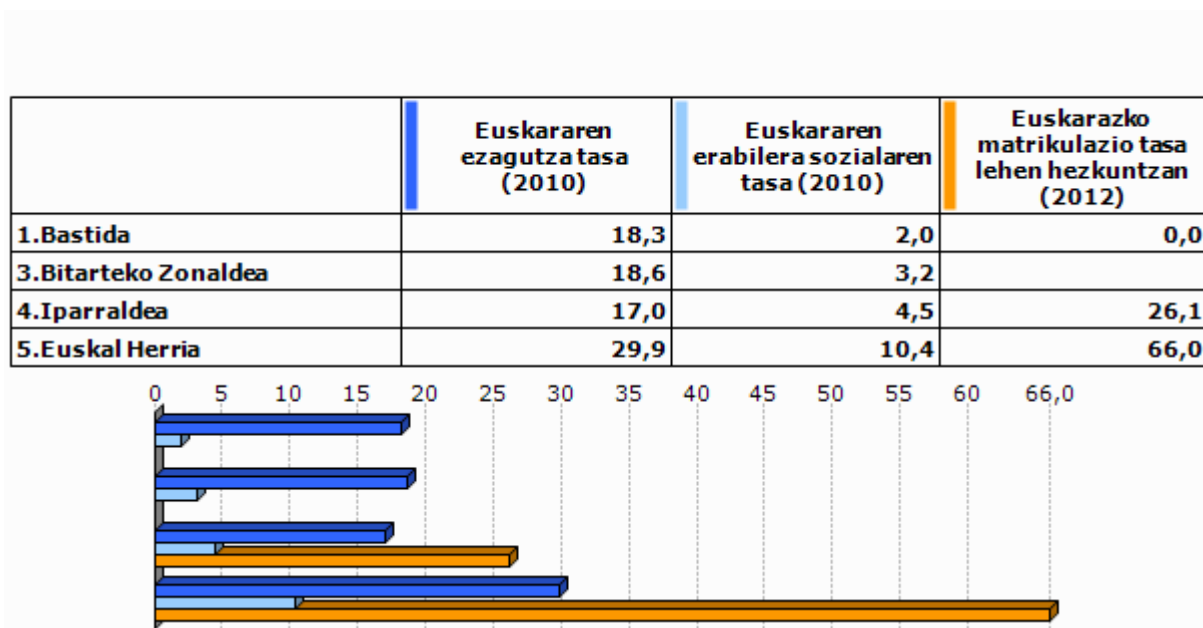

Unit.: ‰
Euskal Herriko Hizkuntza Adierazle Sistema (EAS), INSEE, EUSTAT, INE eta Nafarroako Estatistika Zerbitzua., 2010
Pirinio Atlantikoetako Hezkuntza Nazionalaren Departamentu Zerbitzua, EUSTAT eta Nafarroako Gobernu., 2012

	1.Bastida	3.Bitarteko Zonaldea	4.Iparraldea	5.Euskal Herria
Euskarazko Haur Hezkuntza-Lehen Hezkuntza azpiegitura gertuenera errepide bidezko distantzia (2012)	10,3	7,2	12,2	7,4
Haur Hezkuntza-Lehen Hezkuntza azpiegitura gertuenera errepide bidezko distantzia (2012)	0,0	0,0	0,9	2,3
Euskarazko bigarren hezkuntzako azpiegitura gertuenera errepide bidezko distantzia (2012)	18,8	12,9	21,2	19,0
Bigarren hezkuntzako azpiegitura gertuenera errepide bidezko distantzia (2012)	10,3	7,2	6,9	1,6
Euskaltegi gertuenera errepide bidezko distantzia (2012)	10,3	6,9	9,4	9,7

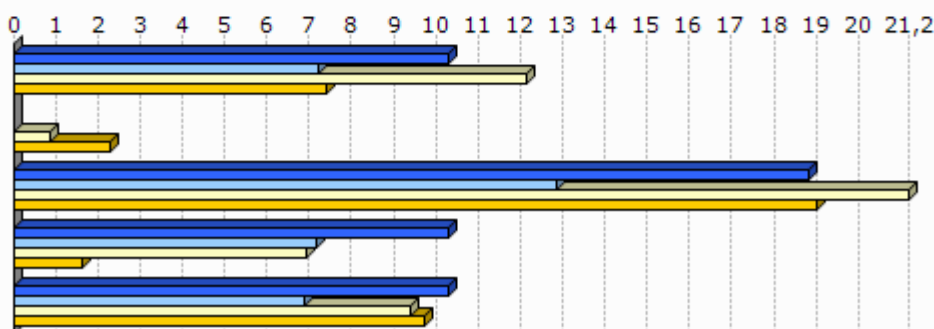

Unit.: Km.

Seaska, INSEE, Nafarroako Gobernua, EUSTAT eta Espainiako Sustapen Ministerioa. Ekoizpen propioa., 2012
 INSEE, Nafarroako Gobernua, EUSTAT, Nafarroako Datu Espazialen Azpiegitura eta Espainiako Sustapen Ministerioa. Ekoizpen propioa., 2012
 INSEE, Nafarroako Gobernua, EUSTAT eta Espainiako Sustapen Ministerioa. Ekoizpen propioa., 2012
 INSEE, EUSTAT eta Nafarroako Datu Espazialen Azpiegitura. Ekoizpen propioa., 2012
 AEK, HABE, IKA eta bilaketa propioa. Ekoizpen propioa., 2012

8.2 Joera politikoa

	2008ko udal hauteskundeetako abstentzio maila
1.Bastida	21,0
3.Bitarteko Zonaldea	23,7
4.Iparraldea	30,7

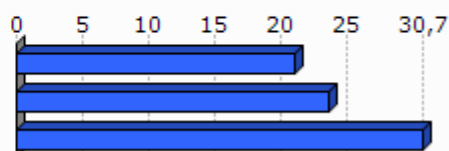

Unit.: %

Frantziako Barne Ministerioa, 2008

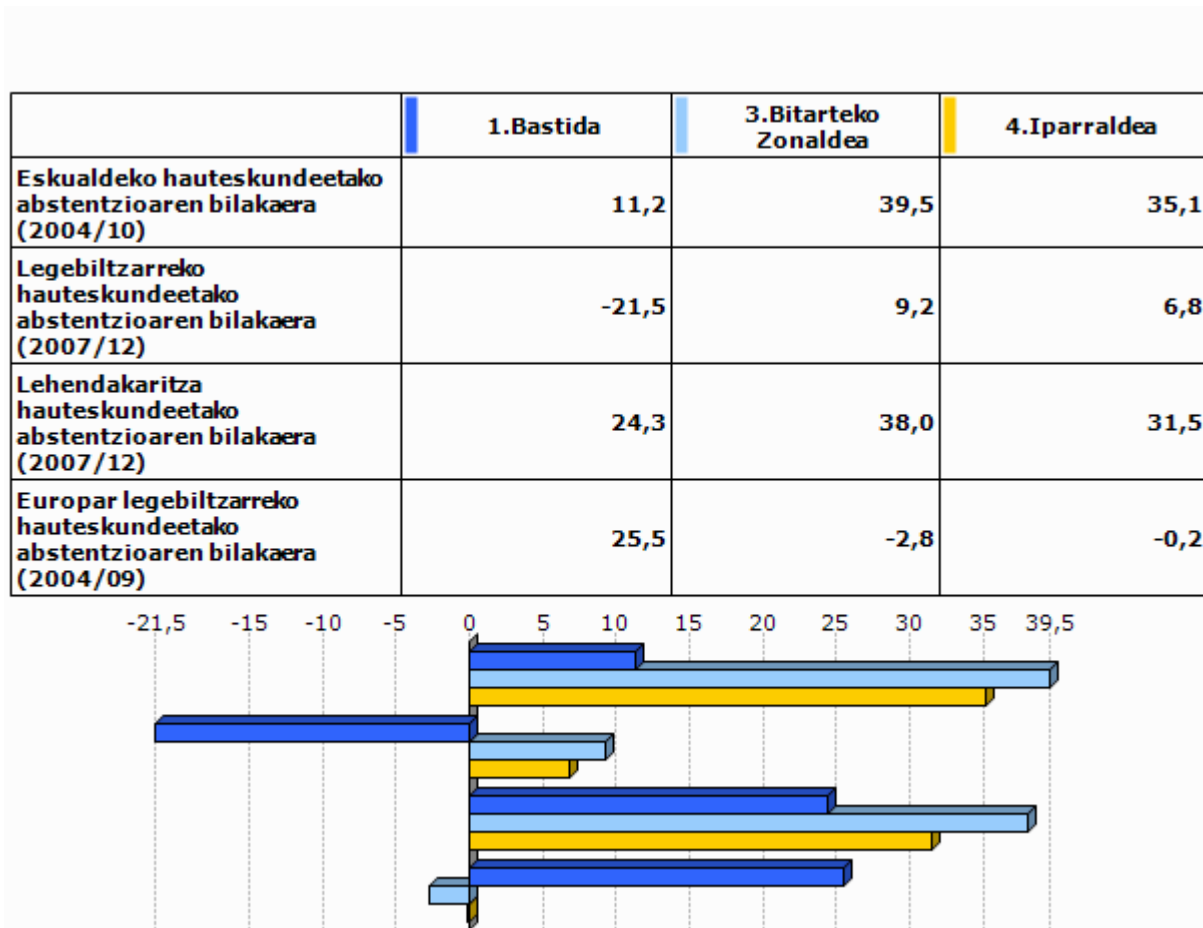

Unit.: %
Frantziako Barne Ministerioa, 2004/12

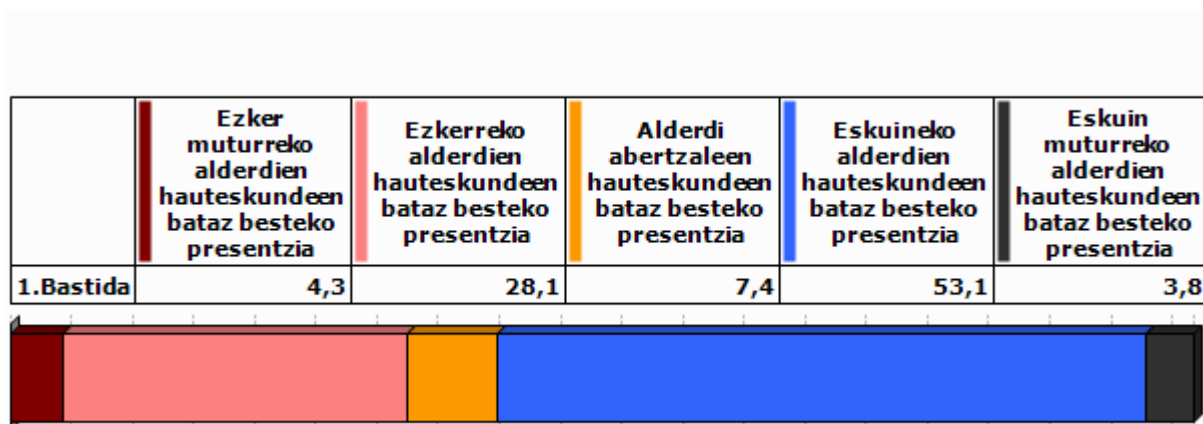

Unit.: %
Frantziako Barne Ministerioa. Ekoizpen propioa., 2008/12

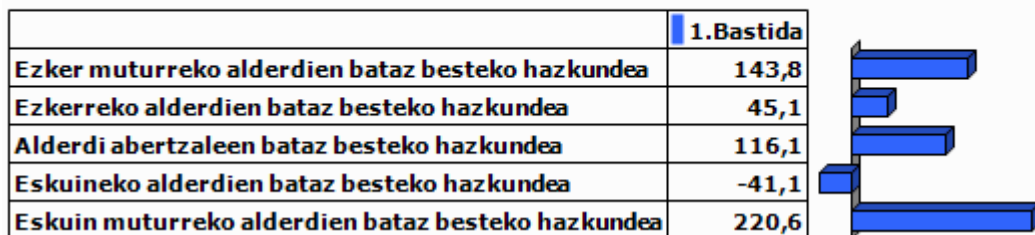

Unit.: %

Frantziako Barne Ministerioa. Ekoizpen propioa., 2001/12

9.0 harrak

GAZTEEN ETA EMAKUMEZKO GAZTEEN IRAUTE TASA

Gazteen iraute tasak eta emakumezko gazteen iraute tasak azken hamarkadako gazte kopuruaren hazkundera neurtzen dute. 1999 urteko 10 eta 19 urte bitarteko (emakumezko) gazteen kopurua 2009 urteko 20 eta 29 urte bitarteko (emakumezko) gazteen kopuruarekin alderatuz ekoizturiko adierazlea da, kasu bietan. Saldo positiboak zein negatiboak (emakumezko) gazteen erakartzea zein ihesa aditzera ematen digute.

LANGABEZIA

Enplegu bulegoetan langabetu gisa (A kategoria, Pôle emploi-ren sailkapenaren arabera) erregistraturiko pertsona kopurua aditzera ematen du.

Enplegua sustatzeko instituzioetan langabetu gisa erregistratzeko bi arrazoi erakusten dira hemen:

- Lan kaleratzeagatik: Arrazoi ezberdinetatik eratorri daitekeen egoera.
- Lan kontratu bukaeragatik: Epe mugatuko kontratu baten amaiera dela medio.

Badira langabetu gisa erregistratua egoteko egoera mota gehiago, hala nola, dimisioak eta lehenengo aldiz lan merkatura gerturatzen direnak, baina ez ditugu txostenean erantsi langabetu kopuru txikiak barnebiltzen baitituzte.

FORMAZIOA

Gizartearen formazioa INSEEren sailkapenean oinarritua dago baina hemen zabalago lantzen da. Ondorioz, 15 urtetik gorako jendetzak lortutako maila altueneko diploma aztertzen da hurrengo taulan ageri den baliokidetzen arabera:

GAINDEGIAko nomenklatura	INSEE ko nomenklatura
Diploma profesionalik gabeko biztanleria (% 15+ urte)	Pas de scolarité Aucun diplôme mais scolarité jusqu'en école primaire ou au collège Aucun diplôme mais scolarité au-delà du collège
Diploma gorenatzat, teknikalari diploma oinarritzkoa duen biztanleria (% 15+ urte)	Certificat c'études primaires BEPC, brevet élémentaire, brevet des collèges Certificat c'aptitudes professionnelles, brevet de compagnon Brevet d'études professionnelles
Diploma gorenatza, batxilergoa duen biztanleria (% 15+ urte)	Baccalauréat général, brevet supérieur Bac technologique ou professionnel, brevet professionnel ou de technicien, BEC, BEI, BEH, capacité en droit
Diploma gorenatza, goi mailako ikasketetako diploma duen biztanleria (% 15+ urte)	Diplôme universitaire de 1er cycle, BTS, DUT, diplôme des professions sociales ou de santé, d'infirmière(ier) Diplôme universitaire de 2ème ou 3ème cycle (y compris médecine, pharmacie, dentaire), diplôme d'ingénieur, d'une grande école, doctorat, etc.

ERRENTA

INSEEk udalerrri mailan errentaren datuak udalerrri handientzat soilik argitaratzen ditu sekretu estatistikoa dela medio. Hori dela eta, maiz ez dago udalerrri mailako daturik tauletan.

Kontsumo Unitatea (KU)

Errentaren inguruko datuak *Kontsumo Unitatearen* (Unité de Consommation–UC) arabera ageri dira.

Kontsumo Unitatea Ekonomi Lankidetzaren eta Garapenerako Erakundeak (ELGE) definitutako koefiziente batzuen arabera etxalde bakoitzean diren pertsonen kontsumoaren ponderazioz sortutako unitatea da. Koefiziente horiek honakoak dira:

- 1: etxaldeko lehen helduarentzat
- 0.5: hamalau urtetik gorako beste pertsonentzat
- 0.3: hamalau urtetik beherako haurrentzat

Errentaren datuak *Kontsumo Unitatean* arabera ematearen helburua etxaldeen arteko konposizio desorekak neutralizatzea da.

Mediana, dezilak eta errenta dezilen arteko distantzia

Errenta mediana eta errentaren lehen eta bederatzigarren dezila ageri da tauletan. Medianak errentaren arabera tamaina bereko bi multzotan banatzen du populazioa eta dezilek hamar zatitan banatzen dute. Lehen errenta dezilak errenta apalenak aditzera ematen ditu. Errenta dezilen arteko distantziak errenta banaketa desorekatuaren maila neurtzen du.

Errentaren jatorria

Errentaren jatorri posibleak lau dira:

- Lan sariak
- Diru laguntzak: erretiroen diru sartzak, pentsioak...
- Etekinak: horiek dira profesio liberalen diru sartzak
- Besteak (gehienbat ondasuneko diru sartzak): ondasunei esker egindako diru sartzak

ADINEKOAK

- Adinekoen bakartasun maila

Etxean bakarrik bizi den 65 urtetik gorako biztanleria kopurua aditzera ematen du, adin horretako ehun biztanleko.

- Zaharren menpekotasun indizea

65 urtetik gorako biztanleria kopurua aditzera ematen du, hauetaz arduratzeko adinean (15 eta 64 urte bitartean) dagoen ehun biztanleko.

GURASO BAKARREKO FAMILIAK

Familiaren definizioa

- Familia bat: Gutxienez etxalde batean bi pertsonen osatutako nukleo bat da. Honakoak dira aukerak:
 - bikote bat (eta bere haurrak baldin badira)
 - heldu bakar bat bere haurr(ar)ekin
- Familia baten seme/alabak: Pertsona bat familia baten seme edo alaba gisa aintzat hartzeko bikotekide gabe eta etxaldean haur propiorik gabe (baldin baditu) bizi behar da.

Guraso bakarreko familiak

Soilik 65 urte arteko guraso bakarreko familia monoparentalak aintzat hartu ditugu haurren zaintza eta erantzukizunerako zailtasunak izan ditzaketen familia unitateak kuantifikatzeko asmoz. Horrela, guraso bakarreko familietan non zaintza eta erantzukizunak kontrako norabidean izan daitezkeen alboratu ditugu.

JARDUERA EKONOMIKOA

Establezimenduen bertakotze tasa

Establezimenduen bertakotze tasak udalerriko establezimendu guztien artean egoitza nagusia Euskal Herrian dutenen ehunekoa aditzera ematen du.

Tokiko ekonomiara bideratutako enplegua

Ondasun eta zerbitzuen ekoizpenerako maila lokalean aurrera eramaten diren jarduerak dira eta hauen helburua tokiko biztanleen beharrak asetzear datza, izan bertakoa nahiz turista. Guztizko enpleguan tokiko ekonomiara bideratutako enpleguaren ehunekoa adierazten da.

Ekintzailetasun ekonomikoaren tasa

Ekintzailetasun ekonomikoaren tasak udalerriko establezimendu guztien artean egoitza nagusia udalerrian bertan dutenen ehunekoa aditzera ematen du

Biztanleria aktiboaren egituraren indizea

Biztanleria aktiboaren egituraren indizeak 15 eta 39 urte bitarteko ehun biztanle aktiboko 40 eta 64 urte bitarteko biztanle aktibo kopurua esaten digu. Biztanleria aktiboaren egituraren zahartze maila neurtzeko adierazlea da.

TOKIKO FISKALITATE ZUZENA**CFE**

Enpresei doakien zerga *Cotisation Foncière des Entreprises (CFE)* delakoa 2010 urtean ezarritako zerga da.

Herri elkargoen tokiko fiskalitate zuzena

Herri elkargoentzat, bi informazio ezarriak izan dira:

- Lehena, herri elkargoko lurraldean diren udalerrien zergaren bataz bestekoa, herriko etxeak finkatzen duen tasa herri elkargoko testuinguruan ikusteko.
- Bestea, herri elkargoak berak ezartzen duen zerga, informazio gehigarri bezala jarria ageri dena.

HAUTESKUNDEAK**Aintzat harturiko hauteskundeak**

Udalerrri mailako joera politikoaren azterketarako hauteskunde ezberdinetan lehen itzuliko emaitzak baliatuak izan dira. Horretarako, aniztasun politiko zabala erakusten duten hauteskundeak aintzat hartu dira. Hauteskunde mota bakoitzean izandako bilakaeraren neurketarako hauteskunde mota bakoitzeko azken bi deialdiak kontutan hartu dira.

Hona erabiliak izan diren hauteskundeak:

2001eko Udal hauteskundeen lehen itzulia	2008ko Udal hauteskundeen lehen itzulia
2007ko legebiltzarreko hauteskundeen lehen itzulia	2012ko Legebiltzarreko hauteskundeen lehen itzulia
2004ko Europar legebiltzarreko hauteskundeen lehen itzulia	2009ko Europar legebiltzarreko hauteskundeen lehen itzulia

Udalerrriko hauteskundeen kasuan, soilik 3.500 biztanletik gorako udalerrien emaitzak kontutan izan dira kopuru horren azpitik diren udalerrietan Frantziako hauteskunde sisteman indarrean den "panachage" delakoak ezinezkoa egiten baitu hautagaiak blokeen sailkapenetan txertatzea.

Alderdien sailkapena

Hauteskundeetan aurkezturiko hautagai zein alderdiak bost bloke handietan sailkatu ditugu joera politikoaren izaera zein honen bilakaera modu sintetikoan laburbiltzeko. Hurrengo taulan bost bloke horietan barnebildutako hautagaitzak zehaztuak dira eta ondoan hauteskunde bakoitzean hauentzat Frantziako Barne Ministerioak darabiltzan nomenklatura ageri da. ECO izen generikoa dutenak talde ezberdinetan banatuak izaten ahal dira hautagaiaren iritziz politikoaren arabera.

KODEA		IZENA	UDAL01	UDAL08	LEGISL07	LEGISL12	EUROP04	EUROP09	
Ezker muturra	Ezker antikapitalista / komunista	Liste d'extrême-gauche	LXG	LEXG		EXG	LXG	LEXG	
		LCR/FO/NPA			EXG				
		Liste du Parti Communiste			COM		LPC		
		Lutte Ouvrière			EXG				
		Liste du PCF et du Parti de gauche						LCOP	
		Parti de Gauche							
Ezkerra	Beste	Eric Pététin				ECO			
		Liste Europe Ecologie les Verts			VEC	VEC			
	Ekologistak	Liste des Verts	LVE				LVE	LVEC	
		Patit de la Nation Occitana			ECO				
		Ezker liberala			LSOC	SOC	SOC	LPS	LSOC
		Parti Radical de Gauche							
Ezker batua	Liste Union de la Gauche			LUG					
	Liste divers gauche	LDG	LDVG		DVG		LDVG		
Ezkerreko besteak	Liste de Gauche	LGA							
	Abertzaleak	Liste régionaliste (EHBAI, EHA, EAJ-PNB, ...)	LRG	LREG	REG	REG	LRG	LREG	
Eskuina	Besteak	Autre liste				AUT		LAUT	
		Alliance écologique indépendante				ECO			
		MHAN			ECO				
	Zentrista kontserbadorea	Liste Divers		LDV			LDV		
		Liste Chasse-Pêche-Nature et Traditions			CPNT		LCP		
	Eskuineko zentristak	Liste centre-MoDem			LCMD	UDFD		LCMD	
		Liste le centre pour la france					CEN		
	Eskuineko besteak	Liste UDF						LUDF	
		Liste divers droite	LDD	LDVD	DIV	DVD	LDD	LDVD	
		Liste de droite	LDR						
Parti Radical Valoisien					PRV				
Zentristak eta eskuin liberala	Liste Majorité-Centristes			LMC					
	Majorité-Nouveau Centre								
Eskuin liberala	Liste de la majorité présidentielle (UMP)		LMAJ	UMP	UMP	LUMF	LMAJ		
Eskuin muturra	Eskuin muturra	Liste du Front national			FN	FN	LFN	LFN	
		Liste d'extrême-droite					LXD	LEXD	

Hauteskunde emaitzen kalkulua

Bloke bakoitzeko bozka kopurua zenbatua izan da hauteskunde guztietan eta bakoitzaren pisua ehunekotan kalkulatu da (guztizko bozkekiko). Hortik bi operazio egin dira:

- Bloke bakoitzak hauteskunde mota bakoitzeko azken hauteskundeetan izandako bozka ehunekoen batz bestekoa. Hauteskunde horiek honakoak dira: 2008 urteko udal hauteskundeak, 2012 urteko Frantziako Legebiltzarreko hauteskundeak eta 2009 urteko Europar Legebiltzarreko hauteskundeak.

- Bestalde, bloke bakoitzak aurreko hauteskunde mota bakoitzeko izandako presentziaren hazkundera kalkulatu izan da. Azkenik, hazkunde horien bataz bestekoa kalkulatu izan da.

10.Eranskina: Adierazle zerrenda

Biztanleria osoa (p. munic.)
Biztanleriaren hazkundera (p. munic.) 2006/09
Biztanleriaren hazkundera (p. munic.) 1999/2009
Amatasun indizea
Bizitza proiektuak garatzeko adinekoren iraute eta erakargarritasun tasa
Friz indizea
Zahartze indizea
Emakumezkotasun indizea (15-64)
Jarduera tasa
Emakumezkoen jarduera tasa
Biztanleria aktiboaren hazkundera (1999/2009)
Langabetu kopurua
Langabetuen hazkundera (2007/11)
Emakumezko langabetuak, langabetu guztiekiko
50 eta + urteko langabetuak, langabetu guztiekiko
50 eta + urteko langabetuen hazkundera (2007/11)
Lan-kaleraketagatik langabezia egoeran
Kontratu amaieragatik langabezia egoeran
Laborari aktiboaren presentzia
Laborari aktiboaren hazkundera (1999/2009)
Enpresa buru, artisau eta merkatari aktiboaren presentzia
Enpresa buru, artisau eta merkatari aktiboaren hazkundera (1999/2009)
Kudeatzaile eta lanbide intelektuak aktiboaren presentzia
Kudeatzaile eta lanbide intelektuak aktiboaren hazkundera (1999/2009)
Tarteko lanbideak aktiboaren presentzia
Tarteko lanbideak aktiboaren hazkundera (1999/2009)
Enpleguak aktiboaren presentzia
Enpleguak aktiboaren hazkundera (1999/2009)
Langileak aktiboaren presentzia
Langileak aktiboaren hazkundera (1999/2009)
Diploma profesionalik gabeko biztanleriaren presentzia
Teknikalari diploma oinarrikoa duen biztanleriaren presentzia
Batxilergoa duen biztanleriaren presentzia
Goi mailako ikasketetako diploma duen biztanleriaren presentzia
Errenta mediana (kontsumo unitateko)
Errentaren lehen dezila (kontsumo unitateko)
Errentaren bederatzigarren dezila (kontsumo unitateko)
Errenta dezilen arteko distantzia (kontsumo unitateko)
Lan-sariak guztizko errentan
Diru laguntzak guztizko errentan
Etekinak guztizko errentan
Besteak (gehienbat ondasuneko diru sartzak) guztizko errentan
Bataz besteko lan-saria orduko (denb. osoko lanaldian)
Emakumezkoen lan-saria gizonenarekin (denb. osoko lanaldian)
Bataz besteko lan sariaren hazkundera (denb. osoko lanaldian)
Gazteen iraute tasa
Emakumezko gazteen iraute tasa
Gazte langabetuak (<25 urte) langabetu guztiekiko
Gazte langabetuen hazkundera (<25 urte)
Gizonezko gazteen (18-25) bataz besteko lan-saria orduko (denb. osoko lanaldian)
Emakumezko gazteen (18-25) bataz besteko lan-saria orduko (denb. osoko lanaldian)

65 urtetik gorako biztanleak etxean bakarrik
75 urtetik gorako biztanleak etxean bakarrik
Adineko biztanleen bakartasun maila (>65 urte)
Zaharren menpekotasun indizea
Guraso bakarreko (<65 urte) familia nuklearrak
Guraso bakarreko (<65 urte) familia nuklearren proportzioa
Guraso bakarreko (<65 urte) familia nuklearren emakumezotasuna
Guraso bakarreko haur kopurua (0-24 urte bitartean)
Guraso bakarreko haur kopuruaren proportzioa (0-24 urte bitartean)
Establezimendu kopurua
Lehen sektoreko establezimenduen proportzioa
Industria sektoreko establezimenduen proportzioa
Eraikuntza sektoreko establezimenduen proportzioa
Zerbitzuen sektoreko establezimenduen proportzioa
Establezimenduen bertakotutze tasa
Jarduera industrialeko teknologia maila handia
Jarduera industrialeko teknologia maila ertain-handia
Jarduera industrialeko teknologia maila ertain-txikia
Jarduera industrialeko teknologia maila txikia
Biztanleria aktiboaren egituraren indizea
Hurrengo hamarkadan erretiroa hartu behar duen langilegoa
Udalerrian bizi diren landunak, udalerriko lanpostuekiko
Udalerrian bizi eta lan egiten duten landunak, udalerriko landunekiko
Tokiko ekonomiara bideratutako enplegua
Tokiko ekonomiara bideratutako enpleguaren hazkundera (1999/2009)
Ekintzailetasun ekonomikoaren tasa
Autonomoen tasa
Ustiategi kopurua
Ustiategien hazkundera (2000/10)
Ustiategien hazkundera (2000/10)
Ustiategien batz besteko NAE azalera
NAE azaleraren hazkundera (2000/10)
Batz besteko produkzio gordina ustiategiko
Oinordegabeko 50 urtetik gorako ustiategi-buruak
NATURA 2000 eremua
ZNIEFF I eremua
ZNIEFF II eremua
Lurraren artifizializazioa
Lur artifizializazioaren hazkundera (2000/06)
Lur artifizializazioaren hazkundera (1990/2000)
PLHaren presentzia
PLHa duten herriak (%)
Hirigintza arautzeko planen presentzia
Hirigintza dokumenturik gabeko herriak (%)
Lurralde Koherentziarako Planen presentzia (SCOT)
Lurralde Koherentziarako Plana duten herriak (%)
Baimendutako etxebizitza eraikuntzen batz besteko kopurua urtero (2002/07)
Baimendutako etxebizitza eraikuntzen batz besteko kopurua urtero (2008/12)
Baimendutako etxebizitza eraikuntzen batz besteko azalera urtero (2002/07)
Baimendutako etxebizitza eraikuntzen batz besteko azalera urtero (2008/12)
Etxebizitza parkearen hazkundera (1999/2009)
Bigarren etxebizitzaren hazkundera (1999/2009)
Bigarren etxebizitzaren presentzia
Etxebizitza hutsen presentzia

Etxebizitzen batz besteko prezioa
Etxebizitza sozialen tasa (datu ofiziala)
Etxebizitza sozialen tasa (guztizko etxebizitza parkearekiko)
Etxebizitza soziala kopuruaren batz besteko hazkundea (2001/07)
Etxebizitza soziala kopuruaren batz besteko hazkundea (2008/10)
Garraio publikoaren lotura kopurua
Osasun zentro azpiegitura gertuenera errepide bidezko distantzia
Ospital gertuenera errepide bidezko distantzia
Txikizkako merkataritza gertuenera errepide bidezko distantzia
Janarizko txikizkako merkataritza gertuenera errepide bidezko distantzia
Finantza bulego gertuenera errepide bidezko distantzia
Etxebizitzei ezarritako zerga (TH)
Etxebizitzei ezarritako zergaren urteko batz besteko hazkundea (TH) (2008/12)
Eraikitako lurrei ezarritako zerga (TFB)
Eraikitako lurrei ezarritako zergaren urteko batz besteko hazkundea (TFB) (2008/12)
Eraiki gabeko lurrei ezarritako zerga (TFNB)
Eraiki gabeko lurrei ezarritako zergaren urteko batz besteko hazkundea (TFNB) (2008/12)
Enpresei ezarritako zerga (CFE)
Elkarteen dentsitatea (mila biztanleko)
Euskararen ezagutza tasa
Euskararen erabilera sozialaren tasa
Euskarazko matrikulazio tasa lehen hezkuntzan
Euskarazko Haur Hezkuntza-Lehen Hezkuntza azpiegitura gertuenera errepide bidezko distantzia
Haur Hezkuntza-Lehen Hezkuntza azpiegitura gertuenera errepide bidezko distantzia
Euskarazko bigarren hezkuntzako azpiegitura gertuenera errepide bidezko distantzia
Bigarren hezkuntzako azpiegitura gertuenera errepide bidezko distantzia
Euskaltegi gertuenera errepide bidezko distantzia
2008ko udal hauteskundeetako abstentzio maila
Eskualdeko hauteskundeetako abstentzioaren bilakaera (2004/10)
Legebiltzarreko hauteskundeetako abstentzioaren bilakaera (2007/12)
Lehendakaritza hauteskundeetako abstentzioaren bilakaera (2007/12)
Europar legebiltzarreko hauteskundeetako abstentzioaren bilakaera (2004/09)
Ezker muturreko alderdien hauteskundeen batz besteko presentzia
Ezkerreko alderdien hauteskundeen batz besteko presentzia
Alderdi abertzaleen hauteskundeen batz besteko presentzia
Eskuineko alderdien hauteskundeen batz besteko presentzia
Eskuin muturreko alderdien hauteskundeen batz besteko presentzia
Ezker muturreko alderdien batz besteko hazkundea
Ezkerreko alderdien batz besteko hazkundea
Alderdi abertzaleen batz besteko hazkundea
Eskuineko alderdien batz besteko hazkundea
Eskuin muturreko alderdien batz besteko hazkundea

11.U

dalerriko oharrak

	1.Bastida
Langabetuen hazkundera (2007/11)	
Emakumezko langabetuak, langabetu guztiekiko	
50 eta + urteko langabetuak, langabetu guztiekiko	
50 eta + urteko langabetuen hazkundera (2007/11)	2007 urtean ez zegoen langabeturik
Lan-kaleraketatik langabezia egoeran	
Kontratu amaieratik langabezia egoeran	
Laborari aktiboen hazkundera (1999/2009)	
Enpresa buru, artisau eta merkatari aktiboen hazkundera (1999/2009)	
Kudeatzaile eta lanbide intelektualak aktiboen hazkundera (1999/2009)	
Tarteko lanbideak aktiboen hazkundera (1999/2009)	
Enpleguak aktiboen hazkundera (1999/2009)	
Langileak aktiboen hazkundera (1999/2009)	
Gazteen iraute tasa (10-19 urte)	
Emakumezko gazteen iraute tasa	
Gazte langabetuak (<25 urte) langabetu guztiekiko	
Gazte langabetuen hazkundera (<25 urte)	2007 urtean ez zegoen langabeturik
Guraso bakarreko (<65 urte) familia nuklearren emakumezko tasuna	
Jarduera industrialeko teknologia maila handia	
Jarduera industrialeko teknologia maila ertain-handia	
Jarduera industrialeko teknologia maila ertain-txikia	
Jarduera industrialeko teknologia maila txikia	
Ustiategi kopurua	
Oinordegabeko 50 urtetik gorako ustiategi-buruak	
Lur artifizializazioaren hazkundera (2000/06)	2000 urtean ez zegoen artifizializazio esanguratsurik
Lur artifizializazioaren hazkundera (1990/2000)	1990 urtean ez zegoen artifizializazio esanguratsurik
Etxebizitzaren batz besteko prezioa	

Sustatzailea: Gaindegia



Ipar Euskal Herriko udalerrriak, aldagai sozio ekonomikoen arabera 2013

Egileak

Txomin Poveda eta Asier Otxoa de Retana



Basusarri

AURKIBIDEA

1. Demografia
2. Gizarte errealitatea eta bizi baldintzak
3. Jarduera ekonomikoa
4. Lurralde antolamendua eta hirigintza
5. Etxebizitza
6. Azpiegiturak eta zerbitzuen irisgarritasuna
7. Tokiko fiskalitate zuzena
8. Tokiko nortasuna eta joera politikoa
9. Oharrak
10. Eranskinak: Adierazle zerrenda
11. Udalerrri oharrak
12. Herri elkargoko oharrak

1. Demografia

1.1 Biztanleria lurraldean

	1.Basusarri	2.Errobi herri elkargoa	3.Bitarteko Zonaldea	4.Iparraldea	5.Euskal Herria
Biztanleria osoa (p. munic.)	2 405	27 572	79 613	289 543	3 127 326

Unit.: Kopuru gordina
INSEE eta INE

	Biztanleriaren hazkundera (p. munic.) 06/09	Biztanleriaren hazkundera (p. munic.) 99/09
1.Basusarri	30,8	32,4
2.Errobi herri elkargoa	15,4	25,9
3.Bitarteko Zonaldea	14,4	23,7
4.Iparraldea	6,6	10,2
5.Euskal Herria	4,7	7,1

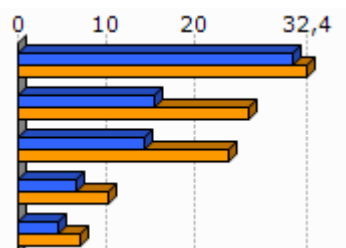

Unit.: %
INSEE eta INE, 2006/2009 eta 1999/2009

	Amatasun indizea (2009)
1.Basusarri	22,5
2.Errobi herri elkargoa	25,1
3.Bitarteko Zonaldea	26,2
4.Iparraldea	22,4
5.Euskal Herria	21,9

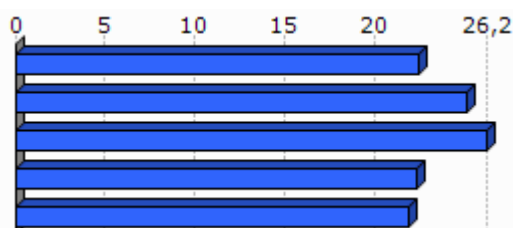

Unit.: %
INSEE eta INE, 2009

	Bizitza proiektuak garatzeko adinekoen iraute eta erakargarritasun tasa (1999/2009)
1.Basusarri	11,6
2.Errobi herri elkargoa	17,6
3.Bitarteko Zonaldea	17,9
4.Iparraldea	8,5
5.Euskal Herria	9,5

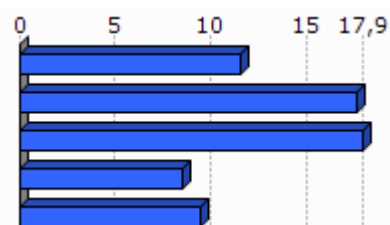

Unit.: %
INSEE eta INE. Ekoizpen propioa., 1999/2009

1.2 Biztanleriaren egitura

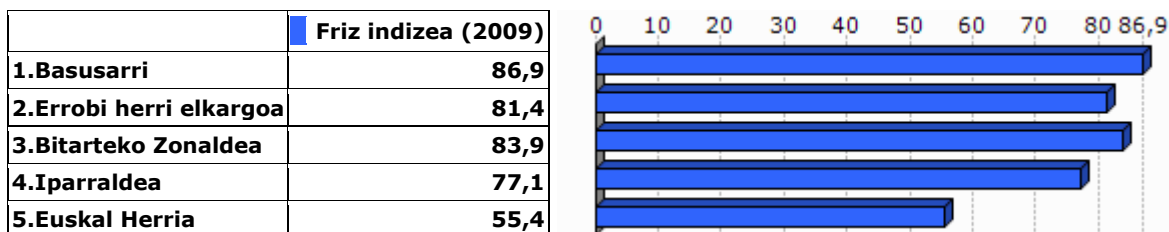

Unit.: %
INSEE eta INE, 2009

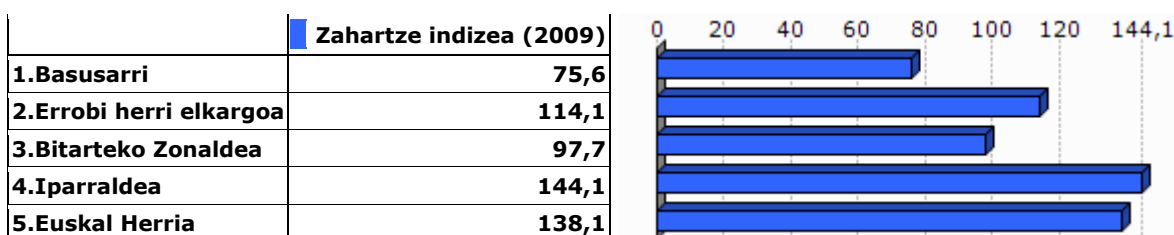

Unit.: %
INSEE eta INE, 2009

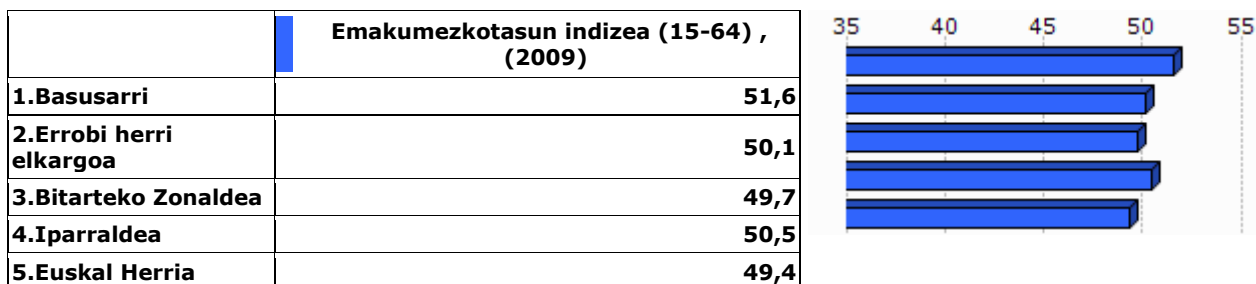

Unit.: %
INSEE eta INE, 2009

2.Gizarte errealitatea eta bizi baldintzak

2.1 Jarduera eta enplegua

	Jarduera tasa (2009)	Emakumezkoen jarduera tasa (2009)
1.Basusarri	70,7	67,7
2.Errobi herri elkargoa	72,8	70,3
3.Bitarteko Zonaldea	73,7	71,1
4.Iparraldea	71,7	68,9
5.Euskal Herria	72,9	67,0

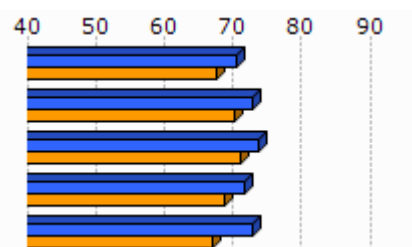

Unit.: %
INSEE eta INE, 2009

	Biztanleria aktiboaren hazkundera (1999/2009)
1.Basusarri	32,0
2.Errobi herri elkargoa	25,4
3.Bitarteko Zonaldea	26,3
4.Iparraldea	13,0
5.Euskal Herria	13,8

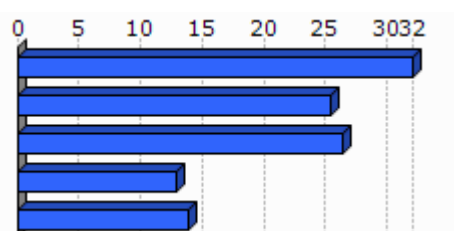

Unit.: %
INSEE eta INE, 1999/2009

2.2 Langabezia

	1.Basusarri	2.Errobi herri elkargoa	3.Bitarteko Zonaldea	4.Iparraldea	5.Euskal Herria
Langabetu kopurua (2011)	72	921	2 720	12 479	201 708

Unit.: Kopuru gordina
Pôle emploi eta Espainiako Enplegu eta Gizarte Segurantza Ministerioa, 2011

Egileak: Txomin Poveda eta Asier Otxoa de Retana

	Langabetuen hazkundera (2007/11)
1. Basusarri	56,5
2. Errobi herri elkargoa	43,9
3. Bitarteko Zonaldea	50,9
4. Iparraldea	43,9
5. Euskal Herria	92,1

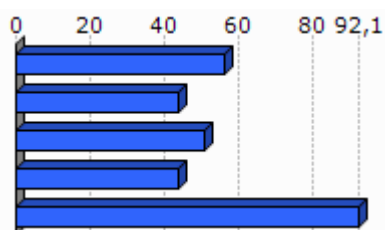

Unit.: %

Pôle emploi eta Espainiako Enplegu eta Gizarte Segurantza Ministerioa, 2007/2011

	Emakumezko langabetuak, langabetu guztiekiko (2011)
1. Basusarri	65,3
2. Errobi herri elkargoa	53,0
3. Bitarteko Zonaldea	53,9
4. Iparraldea	48,8
5. Euskal Herria	50,7

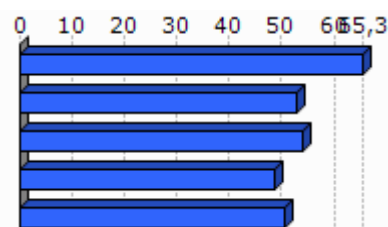

Unit.: %

Pôle emploi eta Espainiako Enplegu eta Gizarte Segurantza Ministerioa, 2011

	50 eta + urteko langabetuak, langabetu guztiekiko (2011)	50 eta + urteko langabetuen hazkundera (2007/11)
1. Basusarri	18,1	
2. Errobi herri elkargoa	18,2	90,9
3. Bitarteko Zonaldea	20,4	110,6
4. Iparraldea	18,3	85,8
5. Euskal Herria	38,8	86,1

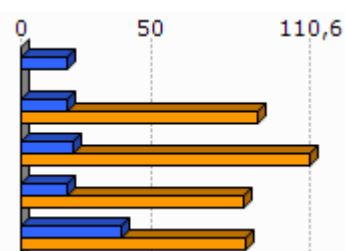

Unit.: %

Pôle emploi eta Espainiako Enplegu eta Gizarte Segurantza Ministerioa, 2007/2011

	Lan-kaleraketagatik langabezia egoeran (2011)	Kontratu amaieragatik langabezia egoeran (2011)
1. Basusarri	36,6	48,8
2. Errobi herri elkargoa	27,3	64,3
3. Bitarteko Zonaldea	28,2	63,9
4. Iparraldea	25,2	66,3

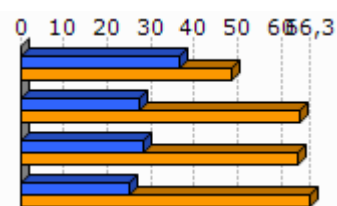

Unit.: %

Pôle emploi, 2011

2.3 Kategoria Sozio-Profesionala eta formazio maila

	Laborari aktiboen presentzia (2009)	Laborari aktiboen hazkundera (1999/2009)
1.Basusarri	0,4	0,0
2.Errobi herri elkargoa	2,5	10,5
3.Bitarteko Zonaldea	2,5	-25,0
4.Iparraldea	3,2	-23,7

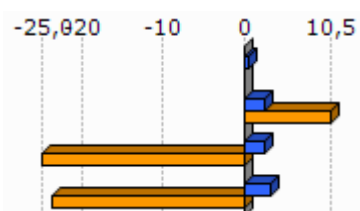

Unit.: %
INSEE, 1999/2009

	Enpresa buru, artisau eta merkatarik aktiboen presentzia (2009)	Enpresa buru, artisau eta merkatarik aktiboen hazkundera (1999/2009)
1.Basusarri	11,5	58,8
2.Errobi herri elkargoa	10,6	11,2
3.Bitarteko Zonaldea	9,4	12,8
4.Iparraldea	8,8	2,8

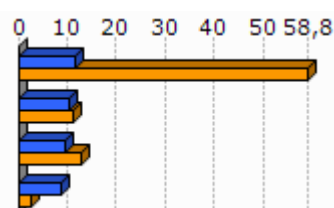

Unit.: %
INSEE, 1999/2009

	Kudeatzaile eta lanbide intelektualak aktiboen presentzia (2009)	Kudeatzaile eta lanbide intelektualak aktiboen hazkundera (1999/2009)
1.Basusarri	19,7	9,5
2.Errobi herri elkargoa	12,7	41,8
3.Bitarteko Zonaldea	11,1	56,8
4.Iparraldea	11,6	30,0

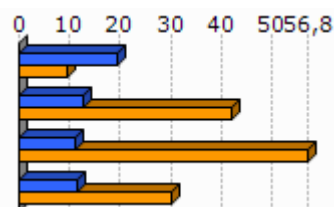

Unit.: %
INSEE, 1999/2009

	Tarteko lanbideak aktiboen presentzia (2009)	Tarteko lanbideak aktiboen hazkundera (1999/2009)
1.Basusarri	29,9	45,8
2.Errobi herri elkargoa	28,0	38,6
3.Bitarteko Zonaldea	26,4	47,6
4.Iparraldea	25,5	26,2

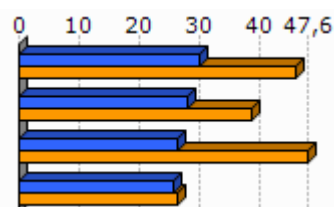

Unit.: %
INSEE, 1999/2009

Egileak: Txomin Poveda eta Asier Otxoa de Retana

	Enplegatuak aktiboaren presentzia (2009)	Enplegatuak aktiboaren hazkundera (1999/2009)
1. Basusarri	27,4	20,8
2. Errobi herri elkargoa	33,3	10,7
3. Bitarteko Zonaldea	30,4	13,7
4. Iparraldea	31,6	1,6

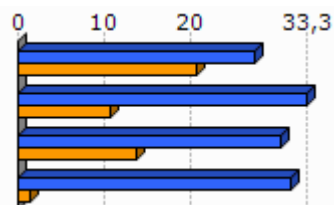
Unit.: %
INSEE, 1999/2009

	Langileak aktiboaren presentzia (2009)	Langileak aktiboaren hazkundera (1999/2009)
1. Basusarri	11,1	-10,3
2. Errobi herri elkargoa	19,8	0,6
3. Bitarteko Zonaldea	22,3	1,4
4. Iparraldea	20,3	-3,4

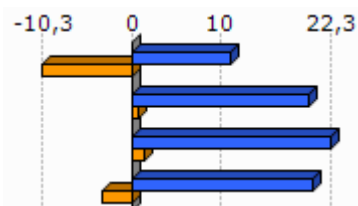
Unit.: %
INSEE, 1999/2009

	Diploma profesionalik gabeko biztanleriaren presentzia (2008)	Teknikalari diploma oinarrikoa duen biztanleriaren presentzia (2008)	Batxilergoa duen biztanleriaren presentzia (2008)	Goi mailako ikasketetako diploma duen biztanleriaren presentzia (2008)
1. Basusarri	17,8	23,2	19,6	39,4
2. Errobi herri elkargoa	29,9	28,6	15,9	25,6
3. Bitarteko Zonaldea	30,0	30,0	16,2	23,9
4. Iparraldea	32,7	26,7	17,1	23,6

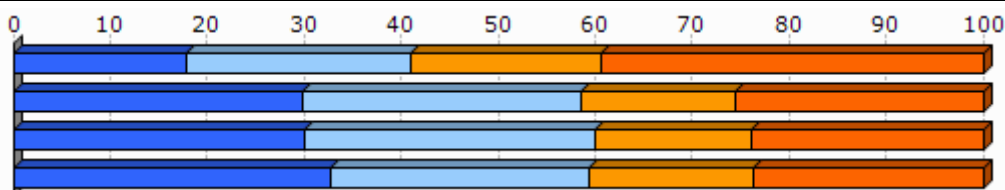
Unit.: %
INSEE, 2008

2.4 Errenta

	1.Basusarri	2.Errobi herri elkargoa
Errenta mediana (kontsumo unitateko), (2010)	24 869	20 357
Errentaren bederatzigarren dezila (kontsumo unitateko), (2010)	52 174	38 705
Errentaren lehen dezila (kontsumo unitateko), (2010)	11 901	10 139

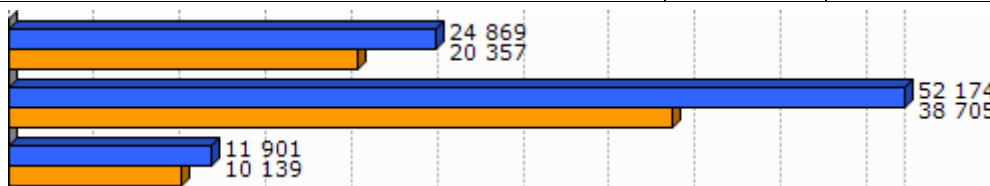

Unit.: €
INSEE, 2010

	Errenta dezilen arteko distantzia (kontsumo unitateko), (2010)	
1.Basusarri	4,4	44,4
2.Errobi herri elkargoa	3,8	

Unit.: Unitate gabekoa
INSEE, 2010

	Lan-sariak guztizko errentan, (2010)	Diru laguntzak guztizko errentan, (2010)	Etekinak guztizko errentan, (2010)	Besteak (gehienbat ondasuneko diru sartzeak) guztizko errentan, (2010)
1.Basusarri	57,0	24,4	8,3	10,3
2.Errobi herri elkargoa	58,1	25,3	6,7	9,9



Unit.: %
INSEE, 2010

	Bataz besteko lan-saria orduko (denb. osoko lanaldian), (2009)	
1.Basusarri	16,0	16
2.Errobi herri elkargoa	12,2	

Unit.: €
INSEE, 2009

	Emakumezkoen lan-saria gizonaizkoekiko (denb. osoko lanaldian), (2009)
1.Basusarri	79,4
2.Errobi herri elkargoa	88,5

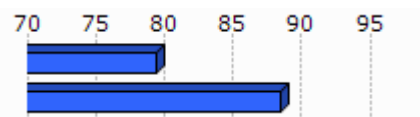

Unit.: %
INSEE, 2009

	Bataz besteko lan sariaren hazkundera (denb. osoko lanaldian), (2004/09)
1.Basusarri	14,6
2.Errobi herri elkargoa	11,0

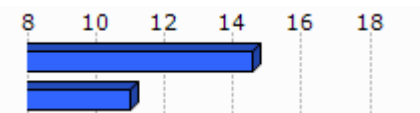

Unit.: %
INSEE, 2004/2009

2.5 Arrisku ekonomikoaren menpeko giza talde nagusiak

Gazteak

	Gazteen iraute tasa, (1999/2009)	Emakumezko gazteen iraute tasa, (1999/2009)
1.Basusarri	-31,9	-15,4
2.Errobi herri elkargoa	-18,5	-18,5
3.Bitarteko Zonaldea	-14,7	-14,4
4.Iparraldea	-4,8	-3,8
5.Euskal Herria	15,3	15,5

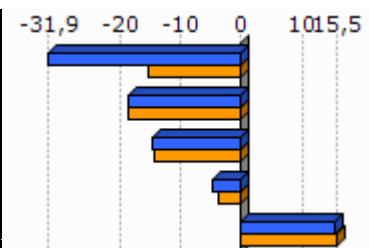

Unit.: %
INSEE eta INE. Ekoizpen propioa., 1999/2009

	Gazte langabetuak (<25 urte) langabetu guztiekiko (2011)	Gazte langabetuen hazkundera (<25 urte) (2007/11)
1.Basusarri	16,7	
2.Errobi herri elkargoa	16,7	60,4
3.Bitarteko Zonaldea	16,0	51,2
4.Iparraldea	14,6	45,2
5.Euskal Herria	9,0	102,5

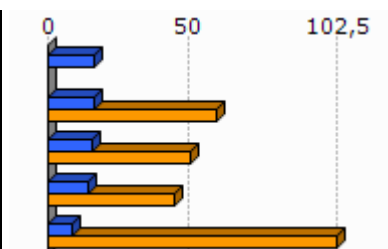

Unit.: %
Pôle emploi eta Espainiako Enplegu eta Gizarte Segurantza Ministerioa, 2007/2011

	1.Basusarri	2.Errobi herri elkargoa	7,7	9	10	11	11,8
Emakumezko gazteen (18-25) batz besteko lan-saria orduko (denb. osoko lanaldian), (2009)	8,0	8,3					
Gizonezko gazteen (18-25) batz besteko lan-saria orduko (denb. osoko lanaldian), (2009)	8,6	9,0					

Unit.: €
INSEE, 2009

Adinekoak

	1.Basusarri	2.Errobi herri elkargoa	3.Bitarteko Zonaldea	4.Iparraldea
65 urtetik gorako biztanleak etxean bakarrik, (2009)	56	1 185	3 127	19 864
75 urtetik gorako biztanleak etxean bakarrik, (2009)	48	729	1 879	12 683

Unit.: Kopuru gordina
INSEE, 2009

	Adineko biztanleen bakartasun maila (>65 urte), (2009)	Zaharren menpekotasun indizea, (2009)	0	10	20	30	35,1
1.Basusarri	15,6	22,6					
2.Errobi herri elkargoa	22,0	31,5					
3.Bitarteko Zonaldea	22,4	27,7					
4.Iparraldea	31,4	35,1					
5.Euskal Herria		29,7					

Unit.: %
INSEE eta INE, 2009

Guraso bakarreko familiak

	1.Basusarri	2.Errobi herri elkargoa	3.Bitarteko Zonaldea	4.Iparraldea
Guraso bakarreko (<65 urte) familia nuklearrak, (2009)	56	751	2 051	9 983

Unit.: Kopuru gordina
INSEE, 2009

	Guraso bakarreko (<65 urte) familia nuklearren proportzioa, (2009)	Guraso bakarreko (<65 urte) familia nuklearren emakumezotasuna, (2009)
1.Basusarri	7,5	85,7
2.Errobi herri elkargoa	9,8	81,0
3.Bitarteko Zonaldea	9,0	80,8
4.Iparraldea	12,5	83,0

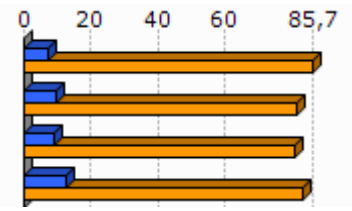

Unit.: %
INSEE, 2009

	1.Basusarri	2.Errobi herri elkargoa	3.Bitarteko Zonaldea	4.Iparraldea
Guraso bakarreko haur kopurua (0-24 urte bitartean), (2009)	64	940	2 557	11 658

Unit.: Kopuru gordina
INSEE, 2009

	Guraso bakarreko haur kopuruaren proportzioa (0-24 urte bitartean), (2009)
1.Basusarri	10,2
2.Errobi herri elkargoa	15,1
3.Bitarteko Zonaldea	13,6
4.Iparraldea	19,8

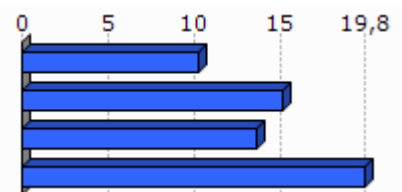

Unit.: %
INSEE, 2009

3. Jarduera ekonomikoa

3.1 Ehun ekonomikoa

	1.Basusarri	2.Errobi herri elkargoa	3.Bitarteko Zonaldea	4.Iparraldea	5.Euskal Herria
Establezimendu kopurua (2013-01)	204	1 647	4 479	22 899	243 998

Unit.: Kopuru gordina
SIRENE, DIRAE eta CAMERDATA, 2013-01

	Lehen sektoreko establezimenduen proportzioa (2013-01)	Industria sektoreko establezimenduen proportzioa (2013-01)	Eraikuntza sektoreko establezimenduen proportzioa (2013-01)	Zerbitzuen sektoreko establezimenduen proportzioa (2013-01)
1.Basusarri	2,0	3,4	9,8	84,8
2.Errobi herri elkargoa	5,0	6,4	12,6	76,1
3.Bitarteko Zonaldea	8,0	7,3	13,1	71,6
4.Iparraldea	6,3	6,1	8,0	79,6
5.Euskal Herria	3,3	8,3	13,9	74,5

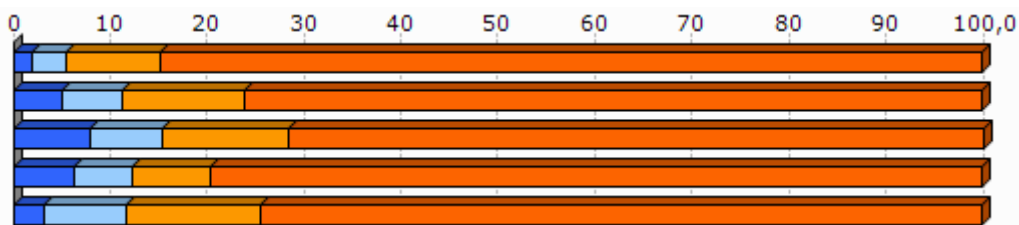

Unit.: %
SIRENE, DIRAE eta CAMERDATA, 2013-01

	Establezimenduen bertakotutze tasa (2013-01)	
1.Basusarri	91,7	82 85 90 95 100
2.Errobi herri elkargoa	94,3	
3.Bitarteko Zonaldea	94,8	
4.Iparraldea	89,8	
5.Euskal Herria	90,6	

Unit.: %
SIRENE, DIRAE eta CAMERDATA. Ekoizpen propioa., 2013-01

Egileak: Txomin Poveda eta Asier Otxoa de Retana

	Jarduera industrialeko teknologia maila handia (2013-01)	Jarduera industrialeko teknologia maila ertain-handia (2013-01)	Jarduera industrialeko teknologia maila ertain-txikia (2013-01)	Jarduera industrialeko teknologia maila txikia (2013-01)
1.Basusarri	0,0	33,3	16,7	50,0
2.Errobi herri elkargoa	2,6	10,1	24,1	63,3
3.Bitarteko Zonaldea	2,2	9,6	31,8	56,5
4.Iparraldea	1,8	10,2	24,8	63,2
5.Euskal Herria	1,8	15,6	44,0	38,6

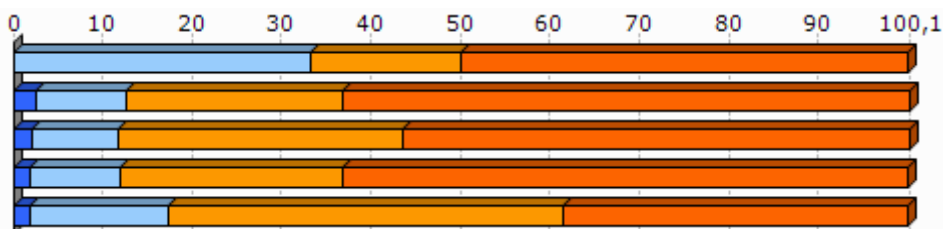

Unit.: %
SIRENE, DIRAE eta CAMERDATA, 2013-01

3.2 Giza lan eskua

	Biztanleria aktiboaren egituraren indizea (2009)	Hurrengo hamarkadan erretiroa hartu behar duen langilegoa (2009)
1.Basusarri	48,4	26,3
2.Errobi herri elkargoa	33,8	31,7
3.Bitarteko Zonaldea	33,8	29,6
4.Iparraldea	32,0	33,5
5.Euskal Herria		13,3

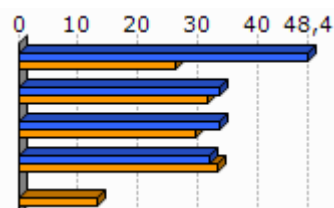

Unit.: %
INSEE eta INE, 2009

	Udalerrian bizi diren landunak, udalerriko lanpostuekiko (2009)	Udalerrian bizi eta lan egiten duten landunak, udalerriko landunekiko (2009)
1.Basusarri	-16,1	15,4
2.Errobi herri elkargoa	-29,2	25,7
3.Bitarteko Zonaldea	-39,9	25,1
4.Iparraldea	0,3	37,0

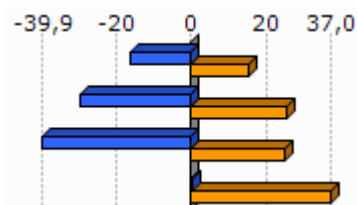

Unit.: %
INSEE, 2009

	Tokiko ekonomiara bideratutako enplegua (2009)	Tokiko ekonomiara bideratutako enpleguaren hazkundera (1999/2009)
1. Basusarri	72,8	-8,8
2. Errobi herri elkargoa	72,3	2,9
3. Bitarteko Zonaldea	66,5	-2,9
4. Iparraldea	70,2	-2,1

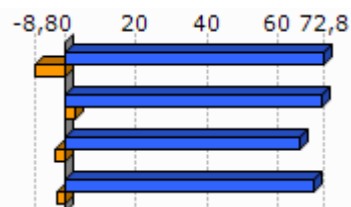

Unit.: %
INSEE, 1999/2009

	Ekintzaitetasun ekonomikoaren tasa (2013-01)
1. Basusarri	85,8
2. Errobi herri elkargoa	88,0
3. Bitarteko Zonaldea	89,3
4. Iparraldea	84,0
5. Euskal Herria	84,0

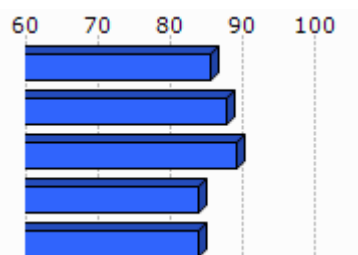

Unit.: %
SIRENE, DIRAE eta CAMERDATA, 2013-01

	Autonomoen tasa (2013-01)
1. Basusarri	13,1
2. Errobi herri elkargoa	15,3
3. Bitarteko Zonaldea	15,4
4. Iparraldea	17,7
5. Euskal Herria	19,0

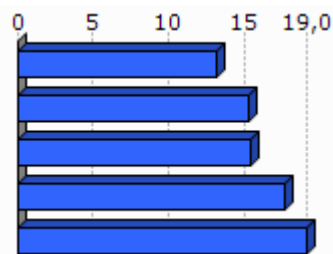

Unit.: %
SIRENE eta Espainiako Enplegu eta Gizarte Segurantzza Ministerioa. Ekoizpen propioa., 2013-01

3.3 Laborantza

	Ustiategi kopurua (2010)	Ustiategien hazkunde gordina (2000/10)
1. Basusarri	8	-2
2. Errobi herri elkargoa	418	-218
3. Bitarteko Zonaldea	1 465	-835
4. Iparraldea	4 453	-1 415
5. Euskal Herria	37 090	-34 609

Unit.: Kopuru gordina
Frantziako Laborantza, Nekazaritzako Elikagaien eta Basoen Ministerioa eta INE, 2000/10

	Ustiategiaren hazkundera (2000/10), (Unit.: %)	Bataz besteko produkzio gordina ustiategiko (2010)
1.Basusarri	-20,0	27,8
2.Errobi herri elkargoa	-34,3	26,9
3.Bitarteko Zonaldea	-36,3	47,3
4.Iparraldea	-25,6	49,7
5.Euskal Herria	-48,3	

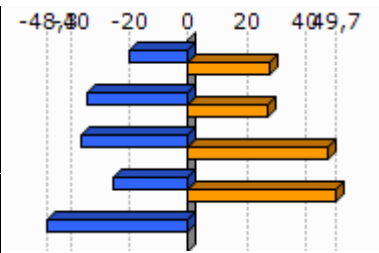

Unit.: K€

Frantziako Laborantza, Nekazaritzako Elikagaien eta Basoen Ministerioa eta INE, 2000/10

Frantziako Laborantza, Nekazaritzako Elikagaien eta Basoen Ministerioa, 2010

	Ustiategiaren bataz besteko NAE azalera (2010)	NAE azalaren hazkundera (2000/10)
1.Basusarri	18,4	-38,0
2.Errobi herri elkargoa	16,6	-21,4
3.Bitarteko Zonaldea	23,3	-13,5
4.Iparraldea	28,1	-9,6
5.Euskal Herria	23,5	-13,7

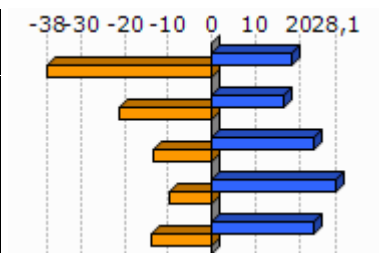

Unit.: Unit.: Ha/ustiategiko; %

Frantziako Laborantza, Nekazaritzako Elikagaien eta Basoen Ministerioa eta INE, 2000/10

	Oinordegabeko 50 urtetik gorako ustiategi-buruak (2010)
1.Basusarri	
2.Errobi herri elkargoa	38,3
3.Bitarteko Zonaldea	35,6
4.Iparraldea	27,9

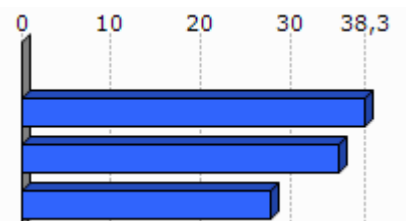

Unit.: %

Frantziako Laborantza, Nekazaritzako Elikagaien eta Basoen Ministerioa, 2010

4. Lurralde antolamendua eta hirigintza

4.1 Lurralde antolamendua

	NATURA2000 eremua (2013-05)	ZNIEFF I eremua (2010)	ZNIEFF II eremua (2010)
1. Basusarri	27,2	0,0	3,4
2. Errobi herri elkargoa	25,5	1,1	29,1
3. Bitarteko Zonaldea	23,0	4,9	23,1
4. Iparralde	23,9	6,0	33,1

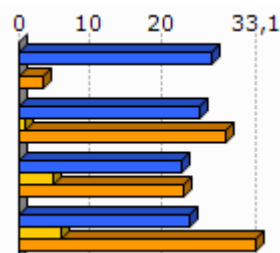

Unit.: %

Frantziako Ekologia, Garapen Iraunkorra eta Energiaren Ministerioa, 2013/05 eta 2010

	Lurraren artifizializazioa (%), 2006
1. Basusarri	47,9
2. Errobi herri elkargoa	11,1
3. Bitarteko Zonaldea	8,2
4. Iparralde	6,6
5. Euskal Herria	2,5

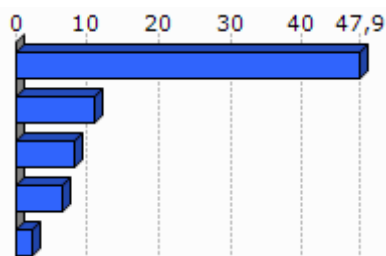

Unit.: %

Corine Land Cover, 2006

	1. Basusarri
Lur artifizializazioaren hazkundera (1990/2000)	145,0
Lur artifizializazioaren hazkundera (2000/06)	13,3

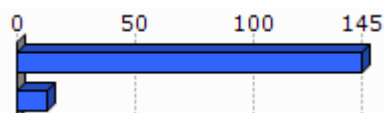

Unit.: %

Corine Land Cover, 1990/2000 eta 2000/2006

	PLHaren presentzia (2011)	Hirigintza arautzeko planen presentzia (2011)	Lurralde Koherentziarako Planen presentzia (SCOT) (2013)
1. Basusarri	EZ	PLU (Onartua)	BAI

Unit.: Bai/Ez; presentzia eta tipologia; Bai/Ez

DATAR, 2011

DGALN, 2013

Egileak: Txomin Poveda eta Asier Otxoa de Retana

	2. Errobi herri elkargoa	3. Bitarteko Zonaldea	4. Iparraldea
Hirigintza dokumenturik gabeko herriak (%), (2011)	0,0	5,7	35,2
Lurralde Koherentziarako Plana duten herriak (%), (2013)	100,0	97,1	33,3
PLHa duten herriak (%), (2011)	0,0	17,1	6,3

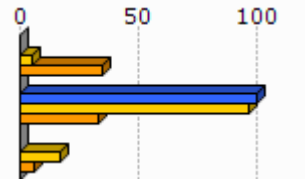

Unit.: %
 DATAR, 2011
 DGALN, 2013

4.2 Hirigintza

	Baimendutako etxebizitza eraikuntzen batz besteko kopurua urtero (2002/07)	Baimendutako etxebizitza eraikuntzen batz besteko kopurua urtero (2008/12)
1. Basusarri	2	<1
2. Errobi herri elkargoa	341	284
3. Bitarteko Zonaldea	873	781
4. Iparraldea	3 223	3 071
5. Euskal Herria	33 607	19 397

Unit.: Kopuru gordina
 Frantziako Ekologia, Garapen Iraunkorra eta Energiaren Ministerioa eta Espainiako Sustapen Ministerioa, 2002/07 eta 2008/2012

	Baimendutako etxebizitza eraikuntzen batz besteko azalera urtero (2002/07)	Baimendutako etxebizitza eraikuntzen batz besteko azalera urtero (2008/12)
1. Basusarri	272	79
2. Errobi herri elkargoa	35 768	28 127
3. Bitarteko Zonaldea	101 666	81 105
4. Iparraldea	310 544	275 668
5. Euskal Herria	2 974 544	1 829 868

Unit.: m2
 Frantziako Ekologia, Garapen Iraunkorra eta Energiaren Ministerioa eta Espainiako Sustapen Ministerioa, 2002/07 eta 2008/2012

5. Etxebizitza

	Etxebizitza parkearen hazkundea (1999/2009)	Bigarren etxebizitzaren hazkundea (1999/2009)
1. Basusarri	56,4	177,8
2. Errobi herri elkargoa	32,6	93,2
3. Bitarteko Zonaldea	32,4	48,0
4. Iparraldea	19,0	34,3
5. Euskal Herria	15,7	1,4

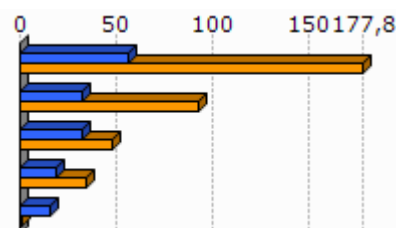

Unit.: %
INSEE eta INE, 1999/2009

	Bigarren etxebizitzaren presentzia (2009)	Etxebizitza hutsen presentzia (2009)
1. Basusarri	13,8	2,3
2. Errobi herri elkargoa	12,7	4,9
3. Bitarteko Zonaldea	10,0	5,5
4. Iparraldea	20,8	4,3
5. Euskal Herria	7,2	8,3

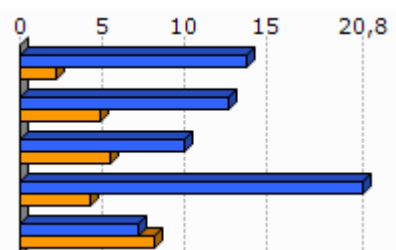

Unit.: %
INSEE eta INE, 2009

	Etxebizitzaren batz besteko prezioa (2013)
1. Basusarri	3 911
2. Errobi herri elkargoa	2 852
3. Bitarteko Zonaldea	2 560
4. Iparraldea	2 024
5. Euskal Herria	2 565

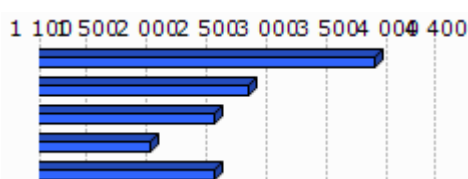

Unit.: €/m²
Ekoizpen propioa, 2013
* Euskal Herria: Zazpi hiriburu eta 25.000 biztanletik gorako udalerrien batz bestekoa.

Egileak: Txomin Poveda eta Asier Otxoa de Retana

	Etxebizitza sozialen tasa (datu ofiziala), (2009)	Etxebizitza sozialen tasa (guztizko etxebizitza parkearekiko), (2009)
1. Basusarri		4,6
2. Errobi herri elkargoa		3,6
3. Bitarteko Zonaldea		3,3
4. Iparraldea		6,8

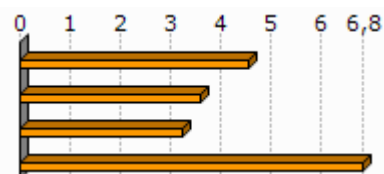

Unit.: %

Lurralde berdintasuna eta etxebizitzaren ministerioa, 2009

Akitaniako DREAL eta INSEE. Ekoizpen propioa., 2009

	Etxebizitza soziala kopuruaren batz besteko hazkundera (2001/07)	Etxebizitza soziala kopuruaren batz besteko hazkundera (2008/10)
1. Basusarri	0,0	0,0
2. Errobi herri elkargoa	6,9	27,7
3. Bitarteko Zonaldea	26,7	75,0
4. Iparraldea	108,0	269,0

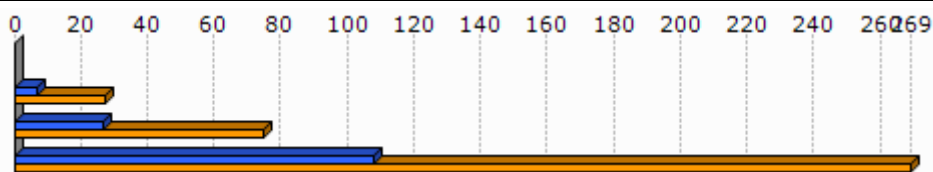

Unit.: urteko batz besteko kopurua

DREAL Aquitaine, 2001/07 eta 2008/2010

6.A Azpiegitura eta zerbitzuen irisgarritasuna

	Garraio publikoaren lotura kopurua (2013)
1. Basusarri	2,0
2. Errobi herri elkargoa	1,0
3. Bitarteko Zonaldea	0,9
4. Iparraldea	0,7

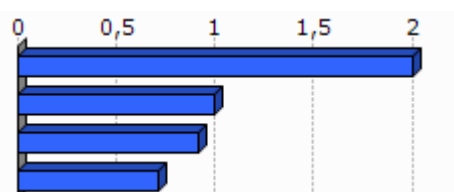

Unit.: Kopuru gordina
Ekoizpen propioa, 2013

	1. Basusarri	2. Errobi herri elkargoa	3. Bitarteko Zonaldea	4. Iparraldea	5. Euskal Herria
Osasun zentro azpiegitura gertuenera errepide bidezko distantzia (2012)	2,5	5,1	7,0	9,2	2,7
Ospital gertuenera errepide bidezko distantzia (2012)	7,1	5,4	11,8	9,4	2,2
Txikizkako merkataritza gertuenera errepide bidezko distantzia (2012)	0,0	<0,1	1,0	2,5	1,3
Janarizko txikizkako merkataritza gertuenera errepide bidezko distantzia (2012)	0,0	0,3	1,3	2,9	2,4
Finantza bulego gertuenera errepide bidezko distantzia (2012)	7,1	4,1	6,6	7,3	3,7

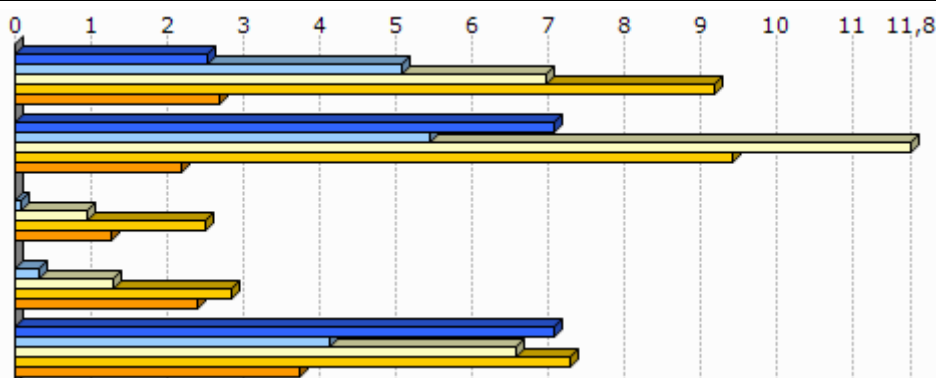

Unit.: Km.

INSEE, Nafarroako Gobernua, EUSTAT, Nafarroako Datu Espazialen Azpiegitura eta Espainiako Sustapen Ministerioa. Ekoizpen propioa., 2012

INSEE, EUSTAT eta Nafarroako Datu Espazialen Azpiegitura. Ekoizpen propioa., 2012

INSEE, EUSTAT, CAMERDATA eta Espainiako Sustapen Ministerioa. Ekoizpen propioa., 2012

INSEE, EUSTAT, CAMERDATA eta Espainiako Sustapen Ministerioa. Ekoizpen propioa., 2012

INSEE, EUSTAT eta CAMERDATA. Ekoizpen propioa., 2012

7.1 Tokiko fiskalitate zuzena

	Etxebizitzetzi ezarritako zerga (TH), (2012)	Eraikitako lurrei ezarritako zerga (TFB), (2012)	Eraiki gabeko lurrei ezarritako zerga (TFNB), (2012)	Enpresei ezarritako zerga (CFE), (2012)
1.Basusarri	7,0	11,0	32,0	
2.Errobi herri elkargoa	8,8	8,7	23,3	
3.Bitarteko Zonaldea	14,0	10,1	32,6	22,7
4.Iparraldea	14,0	9,3	32,2	22,3
Errobi herri elkargoko fiskalitate zuzena	8,6	0,2	1,6	24,1

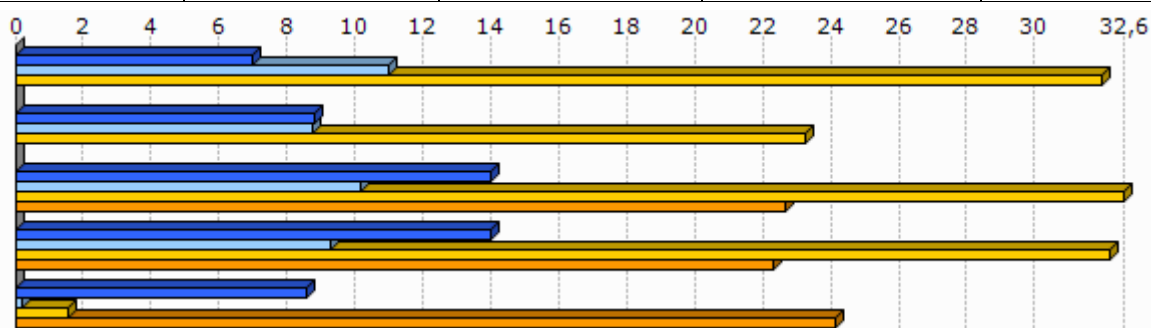

Unit.: %

Kondu publikoen, aurrekontuaren eta estatu erreformaren ministerioa, 2012

	1.Basusarri
Eraiki gabeko lurrei ezarritako zergaren urteko batz besteko hazkundera (TFNB) (2008/12)	1,7
Eraikitako lurrei ezarritako zergaren urteko batz besteko hazkundera (TFB) (2008/12)	1,7
Etxebizitzetzi ezarritako zergaren urteko batz besteko hazkundera (TH) (2008/12)	1,7

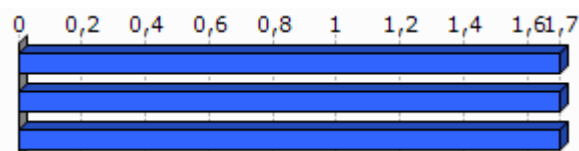

Unit.: %

Kondu publikoen, aurrekontuaren eta estatu erreformaren ministerioa, 2008/12

8. Tokiko nortasuna eta joera politikoa

8.1 Tokiko nortasuna

	Elkarteen dentsitatea (mila biztanleko), (2013)
1. Basusarri	7,5
2. Errobi herri elkargoa	1,2
3. Bitarteko Zonaldea	1,1
4. Iparraldea	1,4

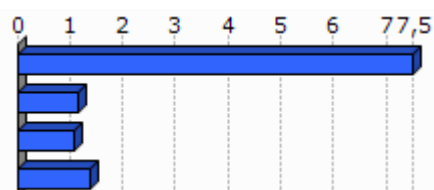

Unit.: ‰
INSEE. Ekoizpen propioa., 2013

	Euskararen ezagutza tasa (2010)	Euskararen erabilera sozialaren tasa (2010)	Euskarazko matrikulazio tasa lehen hezkuntzan (2012)
1. Basusarri	16,9	1,7	0,0
2. Errobi herri elkargoa	20,7	3,5	36,2
3. Bitarteko Zonaldea	18,6	3,2	
4. Iparraldea	17,0	4,5	26,1
5. Euskal Herria	29,9	10,4	66,0

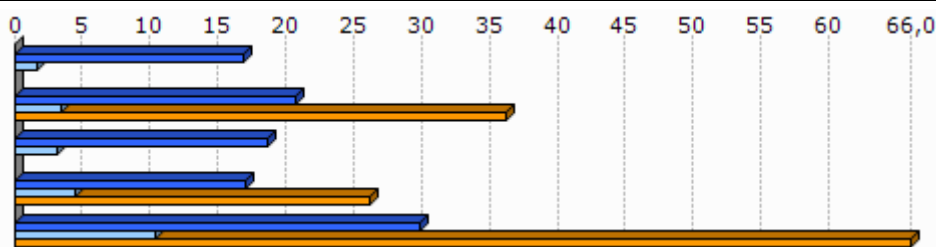

Unit.: ‰
Euskal Herriko Hizkuntza Adierazle Sistema (EAS), INSEE, EUSTAT, INE eta Nafarroako Estatistika Zerbitzua., 2010
Pirinio Atlantikoetako Hezkuntza Nazionalaren Departamentu Zerbitzua, EUSTAT eta Nafarroako Gobernu., 2012

	1. Basusarri	2. Errobi herri elkargoa	3. Bitarteko Zonaldea	4. Iparraldea	5. Euskal Herria
Euskarazko Haur Hezkuntza-Lehen Hezkuntza azpiegitura gertuenera errepide bidezko distantzia (2012)	2,5	2,9	7,2	12,2	7,4
Haur Hezkuntza-Lehen Hezkuntza azpiegitura gertuenera errepide bidezko distantzia (2012)	0,0	0,0	0,0	0,9	2,3
Euskarazko bigarren hezkuntzako azpiegitura gertuenera errepide	7,8	6,6	12,9	21,2	19,0

Egileak: Txomin Poveda eta Asier Otxoa de Retana

bidezko distantzia (2012)					
Bigarren hezkuntzako azpiegitura gertuenera errepide bidezko distantzia (2012)	7,1	5,1	7,2	6,9	1,6
Euskaltegi gertuenera errepide bidezko distantzia (2012)	5,9	5,0	6,9	9,4	9,7

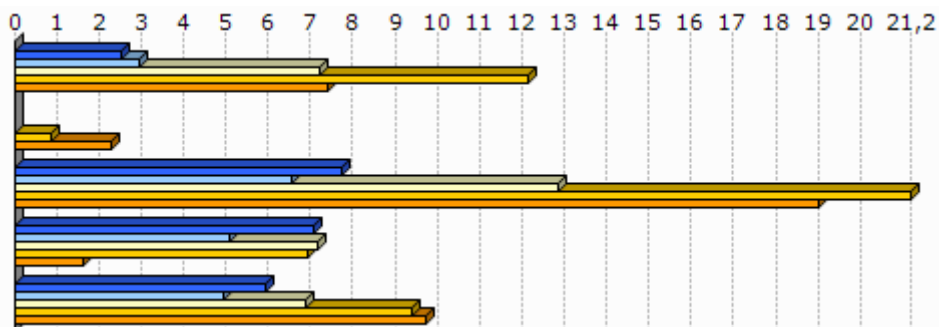

Unit.: Km.

Seaska, INSEE, Nafarroako Gobernua, EUSTAT eta Espainiako Sustapen Ministerioa. Ekoizpen propioa., 2012
 INSEE, Nafarroako Gobernua, EUSTAT, Nafarroako Datu Espazialen Azpiegitura eta Espainiako Sustapen Ministerioa. Ekoizpen propioa., 2012
 INSEE, Nafarroako Gobernua, EUSTAT eta Espainiako Sustapen Ministerioa. Ekoizpen propioa., 2012
 INSEE, EUSTAT eta Nafarroako Datu Espazialen Azpiegitura. Ekoizpen propioa., 2012
 AEK, HABE, IKA eta bilaketa propioa. Ekoizpen propioa., 2012

8.2 Joera politikoa

	2008ko udal hauteskundeetako abstentzio maila
1. Basusarri	36,9
2. Errobi herri elkargoa	28,0
3. Bitarteko Zonaldea	23,7
4. Iparralde	30,7

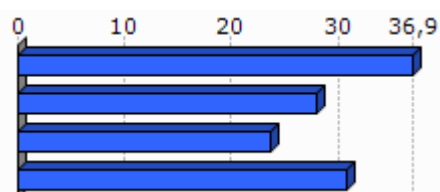

Unit.: %

Frantziako Barne Ministerioa, 2008

	1. Basusarri	2. Errobi herri elkargoa	3. Bitarteko Zonaldea	4. Iparralde
Eskualdeko hauteskundeetako abstentzioaren bilakaera (2004/10)	10,9	31,1	39,5	35,1
Legebiltzarreko hauteskundeetako abstentzioaren bilakaera (2007/12)	-2,4	8,7	9,2	6,8
Lehendakaritza hauteskundeetako abstentzioaren bilakaera (2007/12)	24,0	44,6	38,0	31,5
Europar legebiltzarreko hauteskundeetako abstentzioaren bilakaera (2004/09)	27,7	-2,6	-2,8	-0,2

Egileak: Txomin Poveda eta Asier Otxoa de Retana

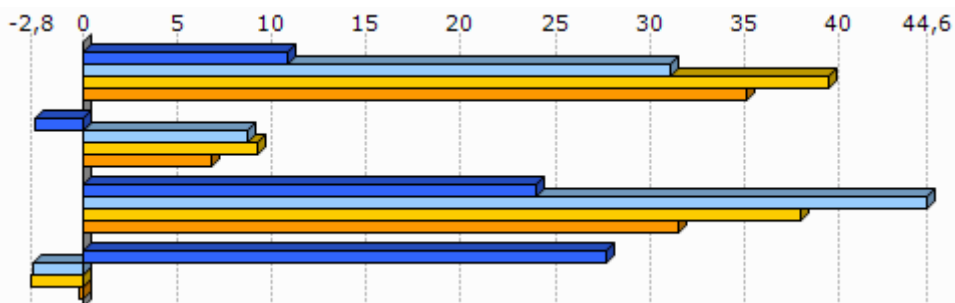

Unit.: %
Frantziako Barne Ministerioa, 2004/12

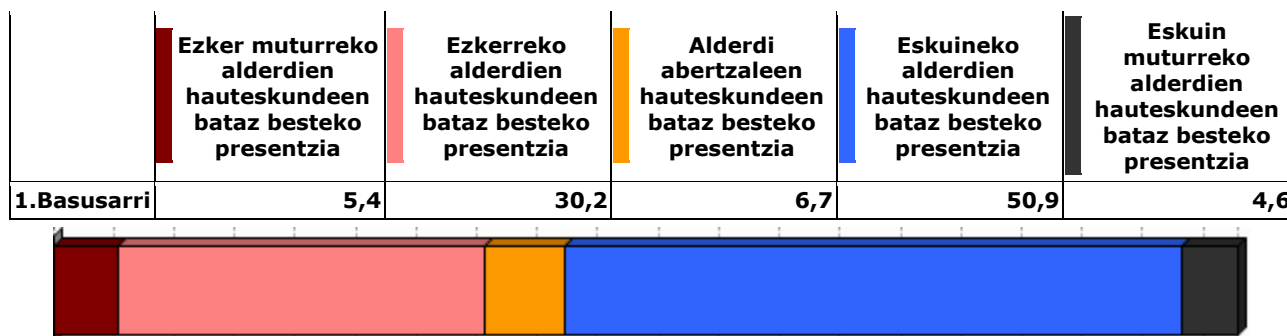

Unit.: %
Frantziako Barne Ministerioa. Ekoizpen propioa., 2008/12

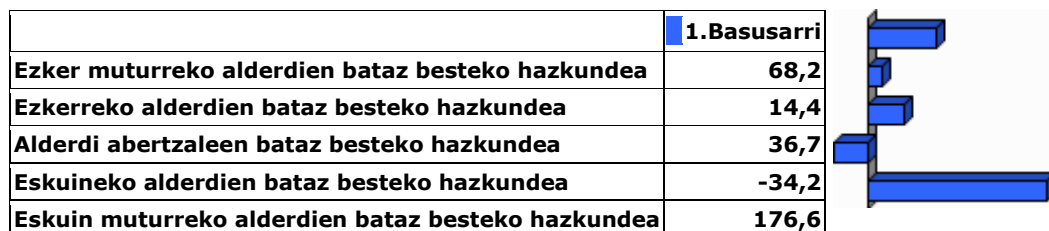

Unit.: %
Frantziako Barne Ministerioa. Ekoizpen propioa., 2001/12

9.0 harrak

GAZTEEN ETA EMAKUMEZKO GAZTEEN IRAUTE TASA

Gazteen iraute tasak eta emakumezko gazteen iraute tasak azken hamarkadako gazte kopuruaren hazkundera neurtzen dute. 1999 urteko 10 eta 19 urte bitarteko (emakumezko) gazteen kopurua 2009 urteko 20 eta 29 urte bitarteko (emakumezko) gazteen kopuruarekin alderatuz ekoizturiko adierazlea da, kasu bietan. Saldo positiboak zein negatiboak (emakumezko) gazteen erakartzea zein ihesa aditzera ematen digute.

LANGABEZIA

Enplegu bulegoetan langabetu gisa (A kategoria, Pôle emploi-ren sailkapenaren arabera) erregistraturiko pertsona kopurua aditzera ematen du.

Enplegua sustatzeko instituzioetan langabetu gisa erregistratzeko bi arrazoi erakusten dira hemen:

- Lan kaleratzeagatik: Arrazoi ezberdinetatik eratorri daitekeen egoera.
- Lan kontratu bukaeragatik: Epe mugatuko kontratu baten amaiera dela medio.

Badira langabetu gisa erregistratua egoteko egoera mota gehiago, hala nola, dimisioak eta lehenengo aldiz lan merkatura gerturatzen direnak, baina ez ditugu txostenean erantsi langabetu kopuru txikiak barnebiltzen baitituzte.

FORMAZIOA

Gizartearen formazioa INSEEren sailkapenean oinarritua dago baina hemen zabalago lantzen da. Ondorioz, 15 urtetik gorako jendetzak lortutako maila altueneko diploma aztertzen da hurrengo taulan ageri den baliokidetzen arabera:

GAINDEGIAko nomenklatura	INSEE ko nomenklatura
Diploma profesionalik gabeko biztanleria (% 15+ urte)	Pas de scolarité Aucun diplôme mais scolarité jusqu'en école primaire ou au collège Aucun diplôme mais scolarité au-delà du collège Certificat d'études primaires
Diploma gorenatzat, teknikari diploma oinarrikoa duen biztanleria (% 15+ urte)	BEPC, brevet élémentaire, brevet des collèges Certificat d'aptitudes professionnelles, brevet de compagnon Brevet d'études professionnelles
Diploma gorenatzat, batxilergoa duen biztanleria (% 15+ urte)	Baccalauréat général, brevet supérieur Bac technologique ou professionnel, brevet professionnel ou de technicien, BEC, BEI, BEH, capacité en droit
Diploma gorenatzat, goi mailako ikasketetako diploma duen biztanleria (% 15+ urte)	Diplôme universitaire de 1er cycle, BTS, DUT, diplôme des professions sociales ou de santé, d'infirmière(ier) Diplôme universitaire de 2ème ou 3ème cycle (y compris médecine, pharmacie, dentaire), diplôme d'ingénieur, d'une grande école, doctorat, etc.

ERRENTA

INSEEk udalerrri mailan errentaren datuak udalerrri handientzat soilik argitaratzen ditu sekretu estatistikoa dela medio. Hori dela eta, maiz ez dago udalerrri mailako daturik tauletan.

Kontsumo Unitatea (KU)

Errentaren inguruko datuak *Kontsumo Unitatearen* (Unité de Consommation-UC) arabera ageri dira.

Kontsumo Unitatea Ekonomi Lankidetzaren eta Garapenerako Erakundeak (ELGE) definitutako koefiziente batzuen arabera etxalde bakoitzean diren pertsonen kontsumoaren ponderazioz sortutako unitatea da. Koefiziente horiek honakoak dira:

- 1: etxaldeko lehen helduarentzat
- 0.5: hamalau urtetik gorako beste pertsonentzat
- 0.3: hamalau urtetik beherako haurrentzat

Errentaren datuak *Kontsumo Unitatearen* arabera ematearen helburua etxaldeen arteko konposizio desorekak neutralizatzea da.

Mediana, dezilak eta errenta dezilen arteko distantzia

Errenta mediana eta errentaren lehen eta bederatzigarren dezila ageri da tauletan. Medianak errentaren arabera tamaina bereko bi multzotan banatzen du populazioa eta dezilek hamar zatitan banatzen dute. Lehen errenta dezilak errenta apalenak aditzera ematen ditu. Errenta dezilen arteko distantziak errenta banaketa desorekatuaren maila neurtzen du.

Errentaren jatorria

Errentaren jatorri posibleak lau dira:

- Lan sariak
- Diru laguntzak: erretiroen diru sartzak, pentsioak...
- Etekinak: horiek dira profesio liberalen diru sartzak
- Besteak (gehienbat ondasuneko diru sartzak): ondasunei esker egindako diru sartzak

ADINEKOAK

- Adinekoen bakartasun maila

Etxean bakarrik bizi den 65 urtetik gorako biztanleria kopurua aditzera ematen du, adin horretako ehun biztanleko.

- Zaharren menpekotasun indizea

65 urtetik gorako biztanleria kopurua aditzera ematen du, hauetaz arduratzeko adinean (15 eta 64 urte bitartean) dagoen ehun biztanleko.

GURASO BAKARREKO FAMILIAK

Familiaren definizioa

- Familia bat: Gutxienez etxalde batean bi pertsonen osatutako nukleo bat da. Honakoak dira aukerak:
 - bikote bat (eta bere haurrak baldin badira)
 - heldu bakar bat bere haurr(ar)ekin
- Familia baten seme/alabak: Pertsona bat familia baten seme edo alaba gisa aintzat hartzeko bikotekide gabe eta etxaldean haur propiorik gabe (baldin baditu) bizi behar da.

Guraso bakarreko familiak

Soilik 65 urte arteko guraso bakarreko familia monoparentalak aintzat hartu ditugu haurren zaintza eta erantzukizunerako zailtasunak izan ditzaketen familia unitateak kuantifikatzeko asmoz. Horrela, guraso bakarreko familietan non zaintza eta erantzukizunak kontrako norabidean izan daitezkeen alboratu ditugu.

JARDUERA EKONOMIKOA

Establezimenduen bertakotze tasa

Establezimenduen bertakotze tasak udalerriko establezimendu guztien artean egoitza nagusia Euskal Herrian dutenen ehunekoa aditzera ematen du.

Tokiko ekonomiara bideratutako enplegua

Ondasun eta zerbitzuen ekoizpenerako maila lokalean aurrera eramaten diren jarduerak dira eta hauen helburua tokiko biztanleen beharrak asetzear datza, izan bertakoa nahiz turista. Guztizko enpleguan tokiko ekonomiara bideratutako enpleguaren ehunekoa adierazten da.

Ekintzailetasun ekonomikoaren tasa

Ekintzailetasun ekonomikoaren tasak udalerriko establezimendu guztien artean egoitza nagusia udalerrian bertan dutenen ehunekoa aditzera ematen du

Biztanleria aktiboaren egituraren indizea

Biztanleria aktiboaren egituraren indizeak 15 eta 39 urte bitarteko ehun biztanle aktiboko 40 eta 64 urte bitarteko biztanle aktibo kopurua esaten digu. Biztanleria aktiboaren egituraren zahartze maila neurtzeko adierazlea da.

TOKIKO FISKALITATE ZUZENA**CFE**

Enpresei doakien zerga *Cotisation Foncière des Entreprises (CFE)* delakoa 2010 urtean ezarritako zerga da.

Herri elkargoen tokiko fiskalitate zuzena

Herri elkargoentzat, bi informazio ezarriak izan dira:

- Lehena, herri elkargoko lurraldean diren udalerrien zergaren bataz bestekoa, herriko etxeak finkatzen duen tasa herri elkargoko testuinguruan ikusteko.
- Bestea, herri elkargoak berak ezartzen duen zerga, informazio gehigarri bezala jarria ageri dena.

HAUTESKUNDEAK**Aintzat harturiko hauteskundeak**

Udalerrri mailako joera politikoaren azterketarako hauteskunde ezberdinetan lehen itzuliko emaitzak baliatuak izan dira. Horretarako, aniztasun politiko zabala erakusten duten hauteskundeak aintzat hartu dira. Hauteskunde mota bakoitzean izandako bilakaeraren neurketarako hauteskunde mota bakoitzeko azken bi deialdiak kontutan hartu dira.

Hona erabiliak izan diren hauteskundeak:

2001eko Udal hauteskundeen lehen itzulua	2008ko Udal hauteskundeen lehen itzulua
2007ko legebiltzarreko hauteskundeen lehen itzulua	2012ko Legebiltzarreko hauteskundeen lehen itzulua
2004ko Europar legebiltzarreko hauteskundeen lehen itzulua	2009ko Europar legebiltzarreko hauteskundeen lehen itzulua

Udalerrriko hauteskundeen kasuan, soilik 3.500 biztanletik gorako udalerrien emaitzak kontutan izan dira kopuru horren azpitik diren udalerrietan Frantziako hauteskunde sisteman indarrean den "panachage" delakoak ezinezkoa egiten baitu hautagaiak blokeen sailkapenetan txertatzea.

Alderdien sailkapena

Hauteskundeetan aurkezturiko hautagai zein alderdiak bost bloke handietan sailkatu ditugu joera politikoaren izaera zein honen bilakaera modu sintetikoan laburbiltzeko. Hurrengo taulan bost bloke horietan barnebildutako hautagaitzak zehaztuak dira eta ondoan hauteskunde bakoitzean hauentzat Frantziako Barne Ministerioak darabiltzan nomenklatura ageri da. ECO izen generikoa dutenak talde ezberdinetan banatuak izaten ahal dira hautagaiaren iritziz politikoaren arabera.

KODEA		IZENA	UDAL01	UDAL08	LEGISL07	LEGISL12	EUROP04	EUROP09
Ezker muturra	Ezker antikapitalista / komunista	Liste d'extrême-gauche	LXG	LEXG		EXG	LXG	LEXG
		LCR/FO/NPA			EXG			
		Liste du Parti Communiste			COM		LPC	
		Lutte Ouvrière			EXG			
		Liste du PCF et du Parti de gauche						LCOP
		Parti de Gauche						
		Liste Front de Gauche				FG		
Ezkerra	Beste	Eric Pététin				ECO		
	Ekologistak	Liste Europe Ecologie les Verts			VEC	VEC		
		Liste des Verts	LVE				LVE	LVEC
			Patit de la Nation Occitana			ECO		
	Ezker liberala	Liste du Parti socialiste		LSOC	SOC	SOC	LPS	LSOC
	Ezker zentristak	Parti Radical de Gauche						
Ezker batua	Liste Union de la Gauche		LUG					
Ezkerreko besteak		Liste divers gauche	LDG	LDVG		DVG		LDVG
		Liste de Gauche	LGA					
Abertzaleak	Abertzaleak	Liste régionaliste (EHBAI, EHA, EAJ-PNB, ...)	LRG	LREG	REG	REG	LRG	LREG
Eskuina	Besteak	Autre liste				AUT		LAUT
		Alliance écologique indépendante				ECO		
		MHAN			ECO			
		Liste Divers	LDV				LDV	
	Zentrista kontserbadorea	Liste Chasse-Pêche-Nature et Traditions			CPNT		LCP	
	Eskuineko zentristak	Liste centre-MoDem		LCMD	UDFD			LCMD
		Liste le centre pour la france				CEN		
		Liste UDF					LUDF	
	Eskuineko besteak	Liste divers droite	LDD	LDVD	DIV	DVD	LDD	LDVD
		Liste de droite	LDR					
Zentristak eta eskuin liberala	Parti Radical Valoisien				PRV			
	Liste Majorité-Centristes		LMC					
	Majorité-Nouveau Centre							
Eskuin liberala	Liste de la majorité présidentielle (UMP)		LMAJ	UMP	UMP	LUMP	LMAJ	
Eskuin muturra	Eskuin muturra	Liste du Front national			FN	FN	LFN	LFN
		Liste d'extrême-droite					LXD	LEXD

Hauteskunde emaitzen kalkulua

Bloke bakoitzeko bozka kopurua zenbatua izan da hauteskunde guztietan eta bakoitzaren pisua ehunekotan kalkulatu da (gutzizko bozkekiko). Hortik bi operazio egin dira:

- Bloke bakoitzak hauteskunde mota bakoitzeko azken hauteskundeetan izandako bozka ehunekoen batz bestekoa. Hauteskunde horiek honakoak dira: 2008 urteko udal hauteskundeak, 2012 urteko Frantziako Legebiltzarreko hauteskundeak eta 2009 urteko Europar Legebiltzarreko hauteskundeak.

- Bestalde, bloke bakoitzak aurreko hauteskunde mota bakoitzeko izandako presentziaren hazkundera kalkulatu izan da. Azkenik, hazkunde horien bataz bestekoa kalkulatu izan da.

10.E ranskina: Adierazle zerrenda

Biztanleria osoa (p. munic.)
Biztanleriaren hazkundera (p. munic.) 2006/09
Biztanleriaren hazkundera (p. munic.) 1999/2009
Amatasun indizea
Bizitza proiektuak garatzeko adinekoren iraute eta erakargarritasun tasa
Friz indizea
Zahartze indizea
Emakumezotasun indizea (15-64)
Jarduera tasa
Emakumezkoen jarduera tasa
Biztanleria aktiboaren hazkundera (1999/2009)
Langabetu kopurua
Langabetuen hazkundera (2007/11)
Emakumezko langabetuak, langabetu guztiekiko
50 eta + urteko langabetuak, langabetu guztiekiko
50 eta + urteko langabetuen hazkundera (2007/11)
Lan-kaleraketagatik langabezia egoeran
Kontratu amaieragatik langabezia egoeran
Laborari aktiboaren presentzia
Laborari aktiboaren hazkundera (1999/2009)
Enpresa buru, artisau eta merkatari aktiboaren presentzia
Enpresa buru, artisau eta merkatari aktiboaren hazkundera (1999/2009)
Kudeatzaile eta lanbide intelektuak aktiboaren presentzia
Kudeatzaile eta lanbide intelektuak aktiboaren hazkundera (1999/2009)
Tarteko lanbideak aktiboaren presentzia
Tarteko lanbideak aktiboaren hazkundera (1999/2009)
Enpleguak aktiboaren presentzia
Enpleguak aktiboaren hazkundera (1999/2009)
Langileak aktiboaren presentzia
Langileak aktiboaren hazkundera (1999/2009)
Diploma profesionalik gabeko biztanleriaren presentzia
Teknikalari diploma oinarrikoa duen biztanleriaren presentzia
Batxilergoa duen biztanleriaren presentzia
Goi mailako ikasketetako diploma duen biztanleriaren presentzia
Errenta mediana (kontsumo unitateko)
Errentaren lehen dezila (kontsumo unitateko)
Errentaren bederatzigarren dezila (kontsumo unitateko)
Errenta dezilen arteko distantzia (kontsumo unitateko)
Lan-sariak guztizko errentan
Diru laguntzak guztizko errentan
Etekinak guztizko errentan
Besteak (gehienbat ondasuneko diru sartzak) guztizko errentan
Bataz besteko lan-saria orduko (denb. osoko lanaldian)
Emakumezkoen lan-saria gizonzkoekiko (denb. osoko lanaldian)
Bataz besteko lan sariaren hazkundera (denb. osoko lanaldian)
Gazteen iraute tasa
Emakumezko gazteen iraute tasa
Gazte langabetuak (<25 urte) langabetu guztiekiko
Gazte langabetuen hazkundera (<25 urte)
Gizonezko gazteen (18-25) bataz besteko lan-saria orduko (denb. osoko lanaldian)

Emakumezko gazteen (18-25) batz besteko lan-saria orduko (denb. osoko lanaldian)
65 urtetik gorako biztanleak etxean bakarrik
75 urtetik gorako biztanleak etxean bakarrik
Adineko biztanleen bakartasun maila (>65 urte)
Zaharren menpekotasun indizea
Guraso bakarreko (<65 urte) familia nuklearrak
Guraso bakarreko (<65 urte) familia nuklearren proportzioa
Guraso bakarreko (<65 urte) familia nuklearren emakumezkotasuna
Guraso bakarreko haur kopurua (0-24 urte bitartean)
Guraso bakarreko haur kopuruaren proportzioa (0-24 urte bitartean)
Establezimendu kopurua
Lehen sektoreko establezimenduen proportzioa
Industria sektoreko establezimenduen proportzioa
Eraikuntza sektoreko establezimenduen proportzioa
Zerbitzuen sektoreko establezimenduen proportzioa
Establezimenduen bertakotutze tasa
Jarduera industrialeko teknologia maila handia
Jarduera industrialeko teknologia maila ertain-handia
Jarduera industrialeko teknologia maila ertain-txikia
Jarduera industrialeko teknologia maila txikia
Biztanleria aktiboaren egituraren indizea
Hurrengo hamarkadan erretiroa hartu behar duen langilegoa
Udalerrian bizi diren landunak, udalerriko lanpostuekiko
Udalerrian bizi eta lan egiten duten landunak, udalerriko landunekiko
Tokiko ekonomiara bideratutako enplegua
Tokiko ekonomiara bideratutako enpleguaren hazkundea (1999/2009)
Ekintzailetasun ekonomikoaren tasa
Autonomoen tasa
Ustiategi kopurua
Ustiategi hazkunde gordina (2000/10)
Ustiategi hazkundea (2000/10)
Ustiategi batz besteko NAE azalera
NAE azaleraren hazkundea (2000/10)
Batz besteko produkzio gordina ustiategiko
Oinordegabeko 50 urtetik gorako ustiategi-buruak
NATURA 2000 eremua
ZNIEFF I eremua
ZNIEFF II eremua
Lurraren artifizializazioa
Lur artifizializazioaren hazkundea (2000/06)
Lur artifizializazioaren hazkundea (1990/2000)
PLHaren presentzia
PLHa duten herriak (%)
Hirigintza arautzeko planen presentzia
Hirigintza dokumenturik gabeko herriak (%)
Lurralde Koherentziarako Planen presentzia (SCOT)
Lurralde Koherentziarako Plana duten herriak (%)
Baimendutako etxebizitza eraikuntzen batz besteko kopurua urtero (2002/07)
Baimendutako etxebizitza eraikuntzen batz besteko kopurua urtero (2008/12)
Baimendutako etxebizitza eraikuntzen batz besteko azalera urtero (2002/07)
Baimendutako etxebizitza eraikuntzen batz besteko azalera urtero (2008/12)
Etxebizitza parkearen hazkundea (1999/2009)
Bigarren etxebizitzaren hazkundea (1999/2009)
Bigarren etxebizitzaren presentzia

Etxebizitza hutsen presentzia
Etxebizitzen batz besteko prezioa
Etxebizitza sozialen tasa (datu ofiziala)
Etxebizitza sozialen tasa (gutzizko etxebizitza parkearekiko)
Etxebizitza soziala kopuruaren batz besteko hazkundea (2001/07)
Etxebizitza soziala kopuruaren batz besteko hazkundea (2008/10)
Garraio publikoaren lotura kopurua
Osasun zentro azpiegitura gertuenera errepide bidezko distantzia
Ospital gertuenera errepide bidezko distantzia
Txikizkako merkataritza gertuenera errepide bidezko distantzia
Janarizko txikizkako merkataritza gertuenera errepide bidezko distantzia
Finantza bulego gertuenera errepide bidezko distantzia
Etxebizitzei ezarritako zerga (TH)
Etxebizitzei ezarritako zergaren urteko batz besteko hazkundea (TH) (2008/12)
Eraikitako lurrei ezarritako zerga (TFB)
Eraikitako lurrei ezarritako zergaren urteko batz besteko hazkundea (TFB) (2008/12)
Eraiki gabeko lurrei ezarritako zerga (TFNB)
Eraiki gabeko lurrei ezarritako zergaren urteko batz besteko hazkundea (TFNB) (2008/12)
Enpresei ezarritako zerga (CFE)
Elkarteen dentsitatea (mila biztanleko)
Euskararen ezagutza tasa
Euskararen erabilera sozialaren tasa
Euskarazko matrikulazio tasa lehen hezkuntzan
Euskarazko Haur Hezkuntza-Lehen Hezkuntza azpiegitura gertuenera errepide bidezko distantzia
Haur Hezkuntza-Lehen Hezkuntza azpiegitura gertuenera errepide bidezko distantzia
Euskarazko bigarren hezkuntzako azpiegitura gertuenera errepide bidezko distantzia
Bigarren hezkuntzako azpiegitura gertuenera errepide bidezko distantzia
Euskaltegi gertuenera errepide bidezko distantzia
2008ko udal hauteskundeetako abstentzio maila
Eskualdeko hauteskundeetako abstentzioaren bilakaera (2004/10)
Legebiltzarreko hauteskundeetako abstentzioaren bilakaera (2007/12)
Lehendakaritza hauteskundeetako abstentzioaren bilakaera (2007/12)
Europar legebiltzarreko hauteskundeetako abstentzioaren bilakaera (2004/09)
Ezker muturreko alderdien hauteskundeen batz besteko presentzia
Ezkerreko alderdien hauteskundeen batz besteko presentzia
Alderdi abertzaleen hauteskundeen batz besteko presentzia
Eskuineko alderdien hauteskundeen batz besteko presentzia
Eskuin muturreko alderdien hauteskundeen batz besteko presentzia
Ezker muturreko alderdien batz besteko hazkundea
Ezkerreko alderdien batz besteko hazkundea
Alderdi abertzaleen batz besteko hazkundea
Eskuineko alderdien batz besteko hazkundea
Eskuin muturreko alderdien batz besteko hazkundea

11.U dalerriko oharrak

	1.Basusarri
Langabetuen hazkundera (2007/11)	
Emakumezko langabetuak, langabetu guztiekiko	
50 eta + urteko langabetuak, langabetu guztiekiko	
50 eta + urteko langabetuen hazkundera (2007/11)	2007 urtean ez zegoen langabeturik.
Lan-kaleraketagatik langabezia egoeran	
Kontratu amaieragatik langabezia egoeran	
Laborari aktiboen hazkundera (1999/2009)	
Enpresa buru, artisau eta merkataritza aktiboen hazkundera (1999/2009)	
Kudeatzaile eta lanbide intelektualak aktiboen hazkundera (1999/2009)	
Tarteko lanbideak aktiboen hazkundera (1999/2009)	
Enplegatutako aktiboen hazkundera (1999/2009)	
Langileak aktiboen hazkundera (1999/2009)	
Gazteen iraute tasa (10-19 urte)	
Emakumezko gazteen iraute tasa	
Gazte langabetuak (<25 urte) langabetu guztiekiko	
Gazte langabetuen hazkundera (<25 urte)	2007 urtean ez zegoen langabeturik
Guraso bakarreko (<65 urte) familia nuklearren emakumezkoitasuna	
Jarduera industrialeko teknologia maila handia	
Jarduera industrialeko teknologia maila ertain-handia	
Jarduera industrialeko teknologia maila ertain-txikia	
Jarduera industrialeko teknologia maila txikia	
Ustiategi kopurua	
Oinordegabeko 50 urtetik gorako ustiategi-buruak	Sekretu estatistikoa
Lur artifizializazioaren hazkundera (2000/06)	
Lur artifizializazioaren hazkundera (1990/2000)	
Etxebizitzaren batz besteko prezioa	

12.Herri elkargoko oharrak

	50 eta + urteko langabetuen hazkundera (2007/11)	Gazte langabetuen hazkundera (<25 urte)
2. Errobi herri elkargoa		

Sustatzailea: GAINDEGIA



Ipar Euskal Herriko udalerrriak, aldagai sozio ekonomikoen arabera 2013

Egileak

Txomin Poveda eta Asier Otxoa de Retana

**BEHASKANE-
LAPHIZKETA**

AURKIBIDEA

1. Demografia
2. Gizarte errealitatea eta bizi baldintzak
3. Jarduera ekonomikoa
4. Lurralde antolamendua eta hirigintza
5. Etxebizitza
6. Azpiegiturak eta zerbitzuen irisgarritasuna
7. Tokiko fiskalitate zuzena
8. Tokiko nortasuna eta joera politikoa
9. Oharrak
10. Eranskinak: Adierazle zerrenda
11. Udalerrri oharrak
12. Herri elkargoko oharrak

1. Demografia

1.1 Biztanleria lurraldean

	1.Behaskan e-Laphizketa	2.Amikuzeko herri elkargoa	3.Barne kaldea	4.Iparraldea	5.Euskal Herria
Biztanleria osoa (p. munic.)	434	9 547	41 532	289 543	3 127 326

Unit.: Kopuru gordina
INSEE eta INE

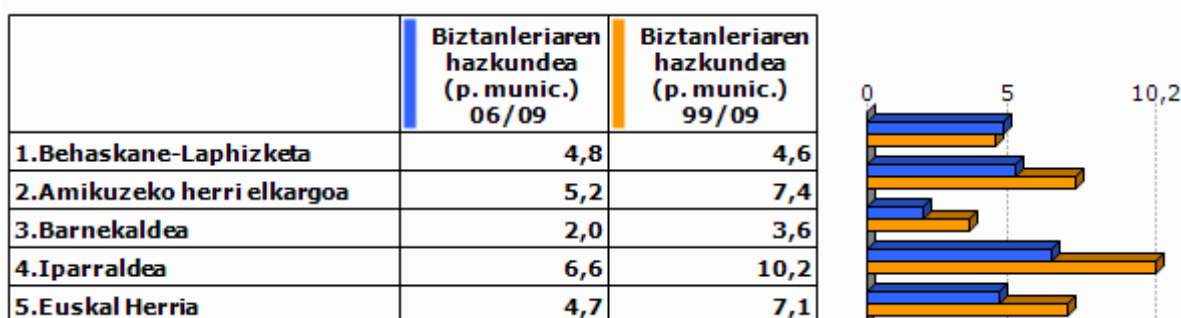

Unit.: %
INSEE eta INE, 2006/2009 eta 1999/2009

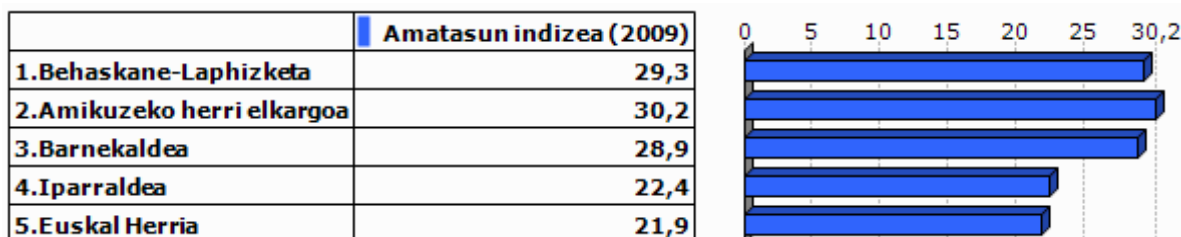

Unit.: %
INSEE eta INE, 2009

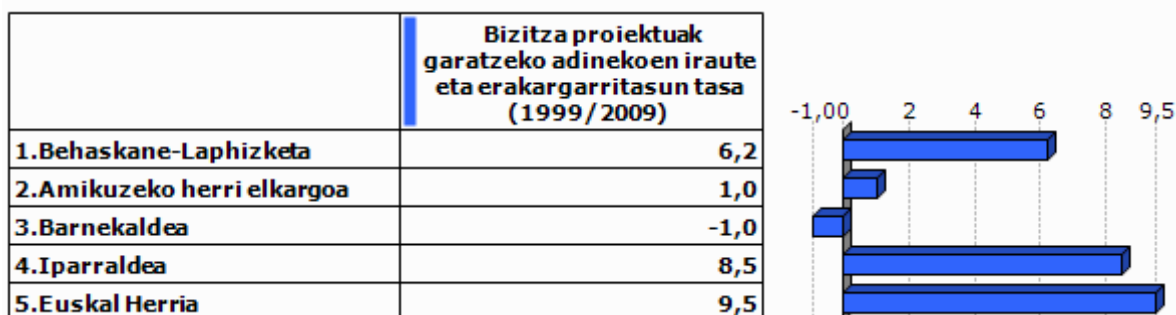

Unit.: %
INSEE eta INE. Ekoizpen propioa., 1999/2009

1.2 Biztanleriaren egitura

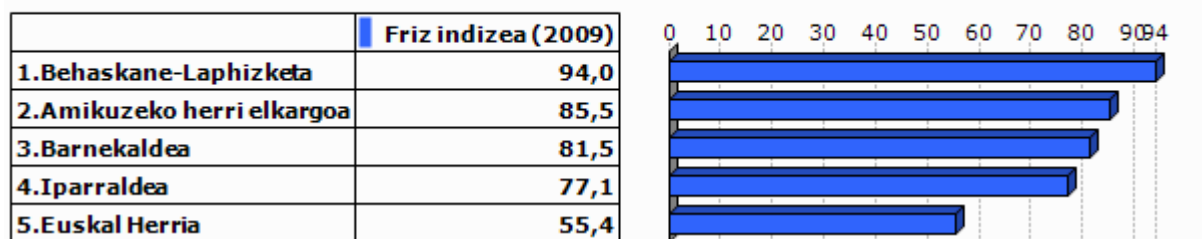

Unit.: %
INSEE eta INE, 2009

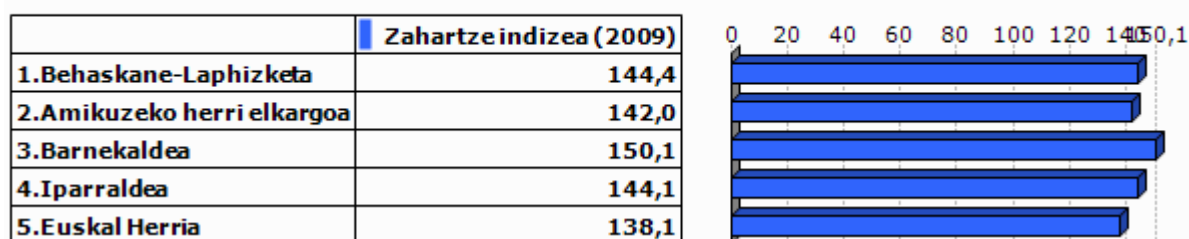

Unit.: %
INSEE eta INE, 2009

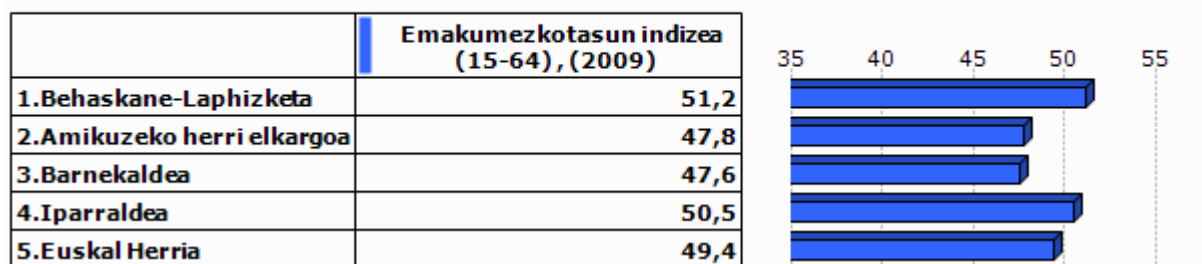

Unit.: %
INSEE eta INE, 2009

2.Gizarte errealitatea eta bizi baldintzak

2.1 Jarduera eta enplegua

	Jarduera tasa (2009)	Emakumezkoen jarduera tasa (2009)
1.Behaskane-Laphizketa	72,0	69,2
2.Amikuzeko herri elkargoa	72,1	69,0
3.Barnekaldea	72,8	70,3
4.Iparraldea	71,7	68,9
5.Euskal Herria	72,9	67,0

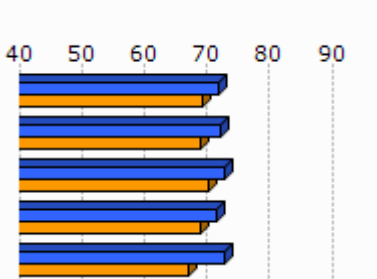

Unit.: %
INSEE eta INE, 2009

	Biztanleria aktiboaren hazkundera (1999/2009)
1.Behaskane-Laphizketa	1,5
2.Amikuzeko herri elkargoa	7,6
3.Barnekaldea	5,5
4.Iparraldea	13,0
5.Euskal Herria	13,8

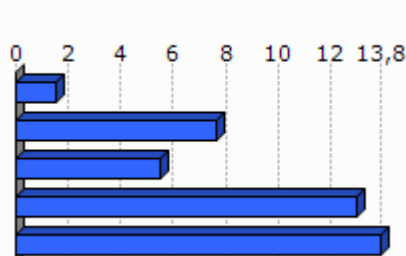

Unit.: %
INSEE eta INE, 1999/2009

2.2 Langabezia

	1.Behaskan e-Laphizketa	2.Amikuzeko herri elkargoa	3.Barne kaldea	4.Iparraldea	5.Euskal Herria
Langabetu kopurua (2011)	12	201	892	12 479	201 708

Unit.: Kopuru gordina
Pôle emploi eta Espainiako Enplegu eta Gizarte Segurantzza Ministerioa, 2011

	Langabetuen hazkundera (2007/11)
1.Behaskane-Laphizketa	100,0
2.Amikuzeko herri elkargoa	54,6
3.Barnekaldea	62,5
4.Iparraldea	43,9
5.Euskal Herria	92,1

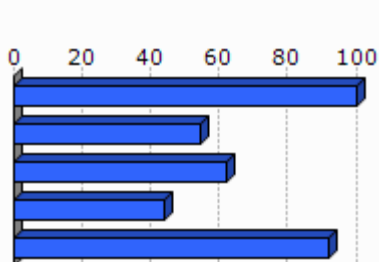

Unit.: %
Pôle emploi eta Espainiako Enplegu eta Gizarte Segurantzza Ministerioa, 2007/2011

	Emakumezko langabetuak, langabetu guztiekiko (2011)
1.Behaskane-Laphizketa	0,0
2.Amikuzeko herri elkargoa	27,4
3.Barnekaldea	31,8
4.Iparraldea	48,8
5.Euskal Herria	50,7

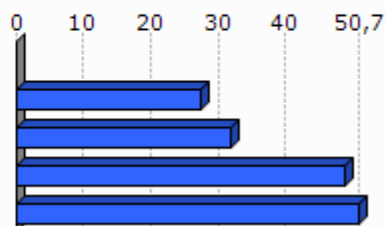

Unit.: %

Pôle emploi eta Espainiako Enplegu eta Gizarte Segurantza Ministerioa, 2011

	50 eta + urteko langabetuak, langabetu guztiekiko (2011)	50 eta + urteko langabetuen hazkundera (2007/11)
1.Behaskane-Laphizketa	0,0	
2.Amikuzeko herri elkargoa	5,0	
3.Barnekaldea	8,5	100,0
4.Iparraldea	18,3	85,8
5.Euskal Herria	38,8	86,1

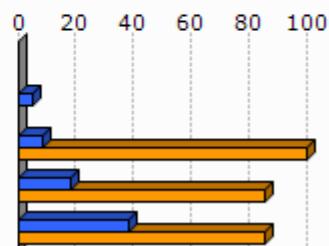

Unit.: %

Pôle emploi eta Espainiako Enplegu eta Gizarte Segurantza Ministerioa, 2007/2011

	Lan-kalera ketagatik langabezia egoeran (2011)	Kontratu amaieragatik langabezia egoeran (2011)
1.Behaskane-Laphizketa		
2.Amikuzeko herri elkargoa	7,5	88,3
3.Barnekaldea	10,9	87,4
4.Iparraldea	25,2	66,3

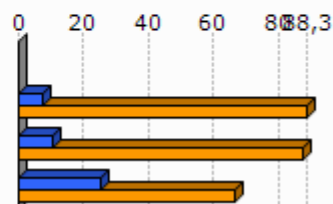

Unit.: %

Pôle emploi, 2011

2.3 Katgoria Sozio-Profesionala eta formazio maila

	Laborari aktiboen presentzia (2009)	Laborari aktiboen hazkundera (1999/2009)
1.Behaskane-Laphizketa	3,6	-49,0
2.Amikuzeko herri elkargoa	15,1	-28,3
3.Barnekaldea	15,9	-24,0
4.Iparraldea	3,2	-23,7

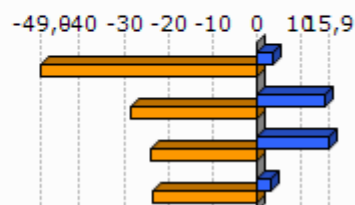

Unit.: %
INSEE, 1999/2009

	Enpresa buru, artisau eta merkatari aktiboen presentzia (2009)	Enpresa buru, artisau eta merkatari aktiboen hazkundera (1999/2009)
1.Behaskane-Laphizketa	25,0	614,7
2.Amikuzeko herri elkargoa	8,0	-8,3
3.Barnekaldea	8,8	5,9
4.Iparraldea	8,8	2,8

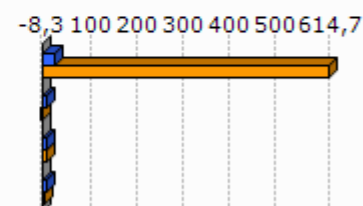

Unit.: %
INSEE, 1999/2009

	Kudeatzaile eta lanbide intelektualak aktiboen presentzia (2009)	Kudeatzaile eta lanbide intelektualak aktiboen hazkundera (1999/2009)
1.Behaskane-Laphizketa	3,6	2,1
2.Amikuzeko herri elkargoa	5,6	16,7
3.Barnekaldea	6,0	46,1
4.Iparraldea	11,6	30,0

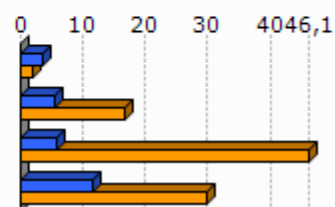

Unit.: %
INSEE, 1999/2009

	Tarteko lanbideak aktiboen presentzia (2009)	Tarteko lanbideak aktiboen hazkundera (1999/2009)
1.Behaskane-Laphizketa	25,0	-10,7
2.Amikuzeko herri elkargoa	20,2	29,0
3.Barnekaldea	18,2	28,2
4.Iparraldea	25,5	26,2

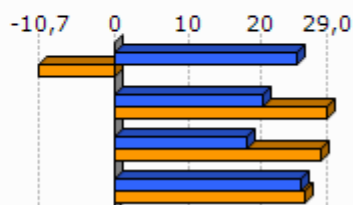

Unit.: %
INSEE, 1999/2009

	Enpleguak aktiboen presentzia (2009)	Enpleguak aktiboen hazkundera (1999/2009)
1.Behaskane-Laphizketa	25,0	-28,5
2.Amikuzeko herri elkargoa	22,8	-1,6
3.Barnekaldea	24,1	-0,7
4.Iparraldea	31,6	1,6

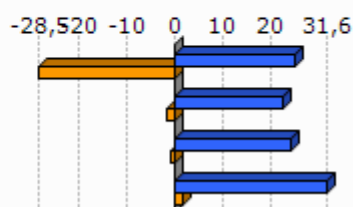

Unit.: %
INSEE, 1999/2009

	Langileak aktiboen presentzia (2009)	Langileak aktiboen hazkundera (1999/2009)
1.Behaskane-Laphizketa	17,9	-36,2
2.Amikuzeko herri elkargoa	28,2	1,3
3.Barnekaldea	27,3	-7,5
4.Iparraldea	20,3	-3,4

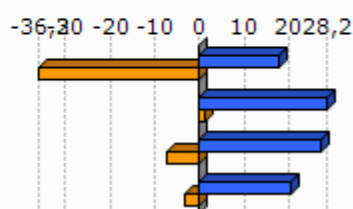

Unit.: %
INSEE, 1999/2009

	Diploma profesionalik gabeko biztanleriaren presentzia (2008)	Teknikalari diploma oinarrikoa duen biztanleriaren presentzia (2008)	Batxilergoa duen biztanleriaren presentzia (2008)	Goi mailako ikasketetako diploma duen biztanleriaren presentzia (2008)
1.Behaskane-Laphizketa	38,4	28,7	14,9	18,0
2.Amikuzeko herri elkargoa	39,6	28,4	14,3	17,7
3.Barnekaldea	41,2	28,3	14,2	16,3
4.Iparraldea	32,7	26,7	17,1	23,6

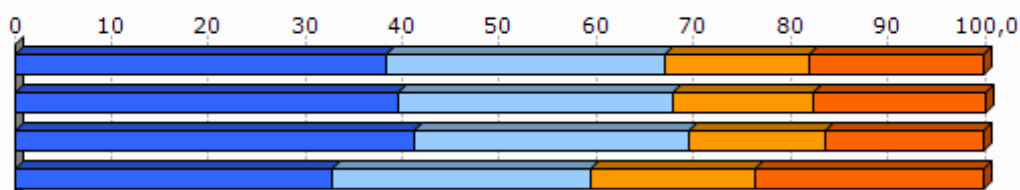

Unit.: %
INSEE, 2008

2.4 Errenta

	1.Behaskane-Laphizketa	2.Amikuzeko herri elkargoa
Errenta mediana (kontsumo unitateko), (2010)	20 224	16 595
Errentaren bederatzigarren dezila (kontsumo unitateko), (2010)		31 237
Errentaren lehen dezila (kontsumo unitateko), (2010)		7 377

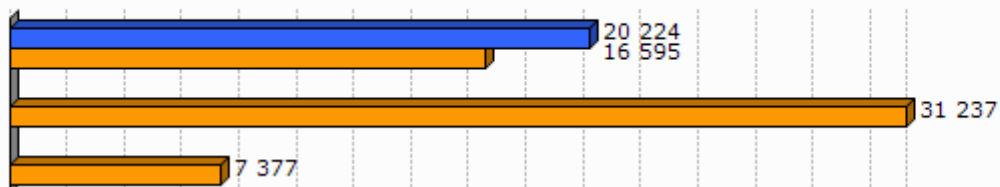

Unit.: €
INSEE, 2010

	Errenta dezilen arteko distantzia (kontsumo unitateko), (2010)
1.Behaskane-Laphizketa	
2.Amikuzeko herri elkargoa	4,2

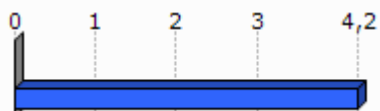

Unit.: Unitate gabekoa
INSEE, 2010

	Lan-sariak guztizko errentan, (2010)	Diru laguntzak guztizko errentan, (2010)	Etekinak guztizko errentan, (2010)	Besteak (gehienbat ondasuneko diru sartzak) guztizko errentan, (2010)
1.Behaskane-Laphizketa				
2.Amikuzeko herri elkargoa	50,8	31,1	9,9	8,2

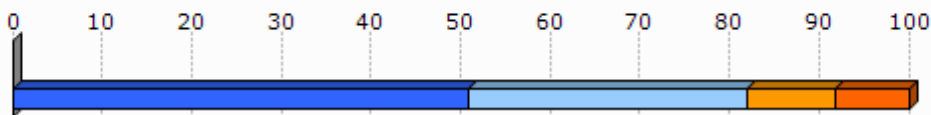

Unit.: %
INSEE, 2010

	Bataz besteko lan-saria orduko (denb. osoko lanaldian), (2009)
1.Behaskane-Laphizketa	
2.Amikuzeko herri elkargoa	10,8

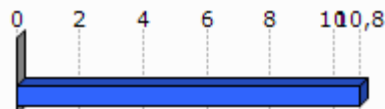

Unit.: €
INSEE, 2009

	Emakumezkoen lan-saria gizonezkoekiko (denb. osoko lanaldian), (2009)
1.Behaskane-Laphizketa	
2.Amikuzeko herri elkargoa	89,8

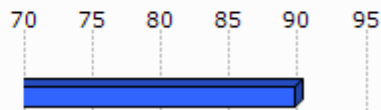

Unit.: %
INSEE, 2009

	Bataz besteko lan sariaren hazkundea (denb. osoko lanaldian), (2004/09)
1.Behaskane-Laphizketa	
2.Amikuzeko herri elkargoa	9,6

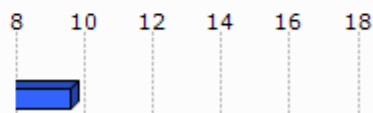

Unit.: %
INSEE, 2004/2009

2.5 Arrisku ekonomikoaren menpeko giza talde nagusiak

Gazteak

	Gazteen iraute tasa, (1999/2009)	Emakumezko gazteen iraute tasa, (1999/2009)
1.Behaskane-Laphizketa	-26,0	-29,8
2.Amikuzeko herri elkargoa	-10,2	-12,0
3.Barnekaldea	-16,9	-19,8
4.Iparraldea	-4,8	-3,8
5.Euskal Herria	15,3	15,5

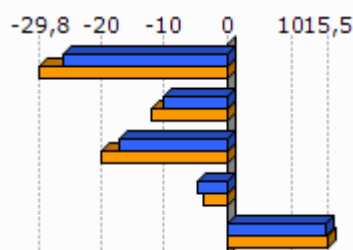

Unit.: %
INSEE eta INE. Ekoizpen propioa., 1999/2009

	Gazte langabetuak (<25 urte) langabetu guztiakiko (2011)	Gazte langabetuen hazkundera (<25 urte) (2007/11)
1.Behaskane-Laphizketa	0,0	
2.Amikuzeko herri elkargoa	8,0	166,7
3.Barnekaldea	6,2	34,1
4.Iparraldea	14,6	45,2
5.Euskal Herria	9,0	102,5

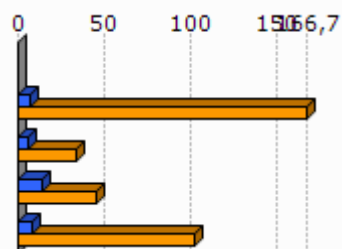

Unit.: %
Pôle emploi eta Espainiako Enplegu eta Gizarte Segurantzza Ministerioa, 2007/2011

	1.Behaskane-Laphizketa	2.Amikuzeko herri elkargoa
Emakumezko gazteen (18-25) batz besteko lan-saria orduko (denb. osoko lanaldian), (2009)		7,9
Gizonezko gazteen (18-25) batz besteko lan-saria orduko (denb. osoko lanaldian), (2009)		9,1

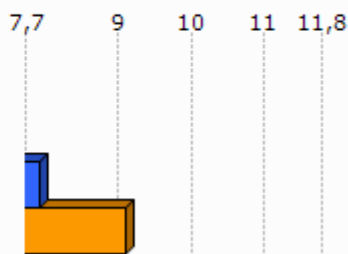

Unit.: €
INSEE, 2009

Adinekoak

	1.Behaskane -Laphizketa	2.Amikuzeko herri elkargoa	3.Barnekaldea	4.Iparraldea
65 urtetik gorako biztanleak etxean bakarrik, (2009)	25	582	2 422	19 864
75 urtetik gorako biztanleak etxean bakarrik, (2009)	16	374	1 524	12 683

Unit.: Kopuru gordina
INSEE, 2009

	Adineko biztanleen bakartasun maila (>65 urte), (2009)	Zaharren menpekotasun indizea, (2009)
1.Behaskane-Laphizketa	23,1	40,9
2.Amikuzeko herri elkargoa	26,7	37,7
3.Barnekaldea	24,6	39,4
4.Iparraldea	31,4	35,1
5.Euskal Herria		29,7

Unit.: %
INSEE eta INE, 2009

Guraso bakarreko familiak

	1.Behaskane -Laphizketa	2.Amikuzeko herri elkargoa	3.Barnekaldea	4.Iparraldea
Guraso bakarreko (<65 urte) familia nuklearrak, (2009)	16	164	856	9 983

Unit.: Kopuru gordina
INSEE, 2009

	Guraso bakarreko (<65 urte) familia nuklearren proportzioa, (2009)	Guraso bakarreko (<65 urte) familia nuklearren emakumezko otasuna, (2009)
1.Behaskane-Laphizketa	12,1	100,0
2.Amikuzeko herri elkargoa	6,3	78,0
3.Barnekaldea	7,4	77,0
4.Iparraldea	12,5	83,0

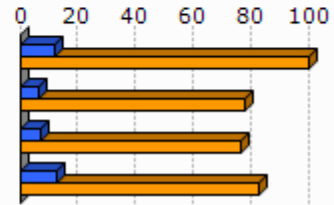

Unit.: %
INSEE, 2009

	1.Behaskane-Laphizketa	2.Amikuzeko herri elkargoa	3.Barnekaldea	4.Iparraldea
Guraso bakarreko haur kopurua (0-24 urte bitartean), (2009)	20	184	931	11 658

Unit.: Kopuru gordina
INSEE, 2009

	Guraso bakarreko haur kopuruaren proportzioa (0-24 urte bitartean), (2009)
1.Behaskane-Laphizketa	21,7
2.Amikuzeko herri elkargoa	9,4
3.Barnekaldea	11,1
4.Iparraldea	19,8

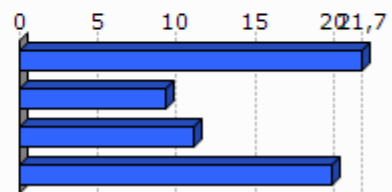

Unit.: %
INSEE, 2009

3. Jarduera ekonomikoa

3.1 Ehun ekonomikoa

	1.Behaskane-Laphizketa	2.Amikuzeko herri elkargoa	3.Barnekaldea	4.Iparaldea	5.Euskal Herria
Establezimendu kopurua (2013-01)	34	948	3 839	22 899	243 998

Unit.: Kopuru gordina
SIRENE, DIRAE eta CAMERDATA, 2013-01

	Lehen sektoreko establezimenduen proportzioa (2013-01)	Industria sektoreko establezimenduen proportzioa (2013-01)	Eraikuntza sektoreko establezimenduen proportzioa (2013-01)	Zerbitzuen sektoreko establezimenduen proportzioa (2013-01)
1.Behaskane-Laphizketa	20,6	2,9	5,9	70,6
2.Amikuzeko herri elkargoa	27,5	8,1	8,6	55,7
3.Barnekaldea	24,5	10,7	7,3	57,5
4.Iparaldea	6,3	6,1	8,0	79,6
5.Euskal Herria	3,3	8,3	13,9	74,5

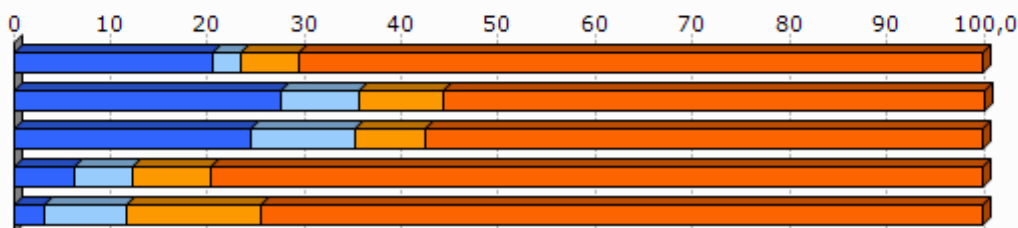

Unit.: %
SIRENE, DIRAE eta CAMERDATA, 2013-01

	Establezimenduen bertakotutze tasa (2013-01)
1.Behaskane-Laphizketa	91,2
2.Amikuzeko herri elkargoa	95,3
3.Barnekaldea	96,3
4.Iparaldea	89,8
5.Euskal Herria	90,6

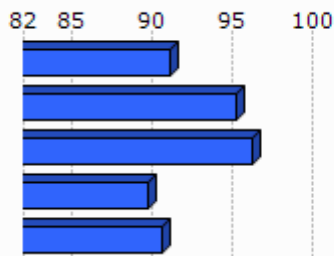

Unit.: %
SIRENE, DIRAE eta CAMERDATA. Ekoizpen propioa., 2013-01

	Jarduera industrialeko teknologia maila handia (2013-01)	Jarduera industrialeko teknologia maila ertain-handia (2013-01)	Jarduera industrialeko teknologia maila ertain-txikia (2013-01)	Jarduera industrialeko teknologia maila txikia (2013-01)
1.Behaskane-Laphizketa	0,0	0,0	0,0	100,0
2.Amikuzeko herri elkargoa	0,0	4,8	11,9	83,3
3.Barnekaldea	1,0	2,5	22,7	73,9
4.Iparraldea	1,8	10,2	24,8	63,2
5.Euskal Herria	1,8	15,6	44,0	38,6

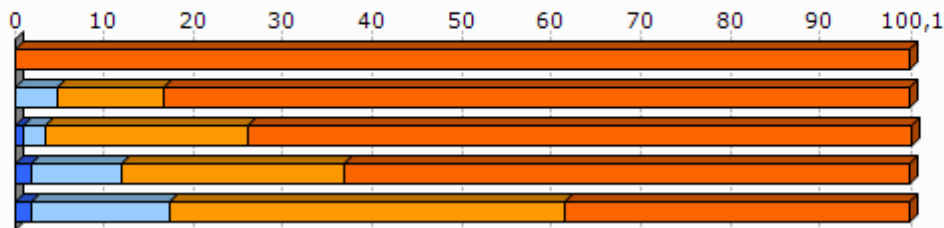

Unit.: %
SIRENE, DIRAE eta CAMERDATA, 2013-01

3.2 Giza lan eskua

	Biztanleria aktiboaren egituraren indizea (2009)	Hurrengo hamarkadan erretiroa hartu behar duen langilegoa (2009)
1.Behaskane-Laphizketa	38,6	38,0
2.Amikuzeko herri elkargoa	28,4	35,0
3.Barnekaldea	31,3	36,2
4.Iparraldea	32,0	33,5
5.Euskal Herria		13,3

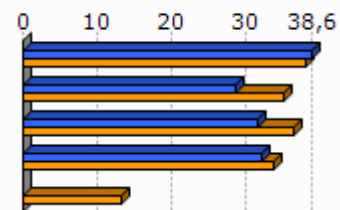

Unit.: %
INSEE eta INE, 2009

	Udalerrian bizi diren landunak, udalerriko lanpostuekiko (2009)	Udalerrian bizi eta lan egiten duten landunak, udalerriko landunekiko (2009)
1.Behaskane-Laphizketa	-28,9	8,8
2.Amikuzeko herri elkargoa	3,0	36,3
3.Barnekaldea	-9,4	40,3
4.Iparraldea	0,3	37,0

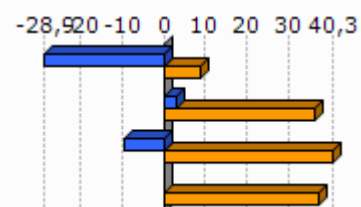

Unit.: %
INSEE, 2009

	Tokiko ekonomiara bideratutako enplegua (2009)	Tokiko ekonomiara bideratutako enpleguaren hazkundera (1999/2009)
1.Behaskane-Laphizketa	60,2	-1,3
2.Amikuzeko herri elkargoa	56,9	-3,3
3.Barnekaldea	54,9	-4,4
4.Iparraldea	70,2	-2,1

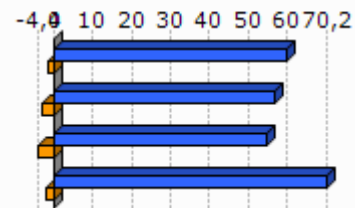

Unit.: %
INSEE, 1999/2009

	Ekintzaitetasun ekonomikoaren tasa (2013-01)
1.Behaskane-Laphizketa	85,3
2.Amikuzeko herri elkargoa	88,7
3.Barnekaldea	89,0
4.Iparraldea	84,0
5.Euskal Herria	84,0

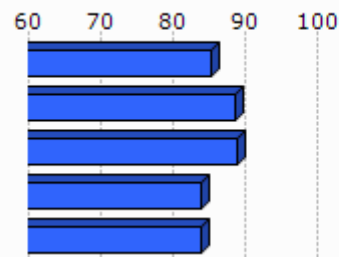

Unit.: %
SIRENE, DIRAE eta CAMERDATA, 2013-01

	Autonomoen tasa (2013-01)
1.Behaskane-Laphizketa	18,2
2.Amikuzeko herri elkargoa	25,7
3.Barnekaldea	27,9
4.Iparraldea	17,7
5.Euskal Herria	19,0

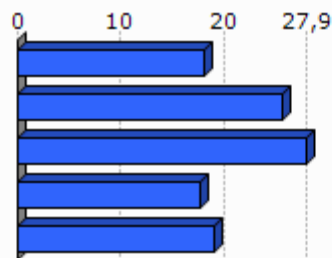

Unit.: %
SIRENE eta Espainiako Enplegu eta Gizarte Segurantzza Ministerioa. Ekoizpen propioa., 2013-01

3.3 Laborantza

	Ustiategi kopurua (2010)	Ustiategiaren hazkundera (2000/10)
1.Behaskane-Laphizketa	17	-1
2.Amikuzeko herri elkargoa	642	-77
3.Barnekaldea	2 863	-445
4.Iparraldea	4 453	-1 415
5.Euskal Herria	37 090	-34 609

Unit.: Kopuru gordina
Frantziako Laborantza, Nekazaritzako Elikagaien eta Basoen Ministerioa eta INE, 2000/10

	Ustiatgien hazkundera (2000/10), (Unit.: %)	Bataz besteko produkzio gordina ustiategiko (2010)
1.Behaskane-Laphizketa	-5,6	59,8
2.Amikuzeko herri elkargoa	-10,7	55,3
3.Barnekaldea	-13,5	51,8
4.Iparraldea	-25,6	49,7
5.Euskal Herria	-48,3	

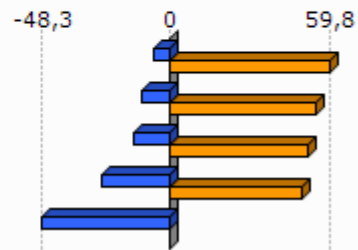

Unit.: K€

Frantziako Laborantza, Nekazaritzako Elikagaien eta Basoen Ministerioa eta INE, 2000/10

Frantziako Laborantza, Nekazaritzako Elikagaien eta Basoen Ministerioa, 2010

	Ustiatgien bataz besteko NAE azalera (2010)	NAE azaleraren hazkundera (2000/10)
1.Behaskane-Laphizketa	34,8	21,3
2.Amikuzeko herri elkargoa	34,4	-4,7
3.Barnekaldea	31,4	-6,9
4.Iparraldea	28,1	-9,6
5.Euskal Herria	23,5	-13,7

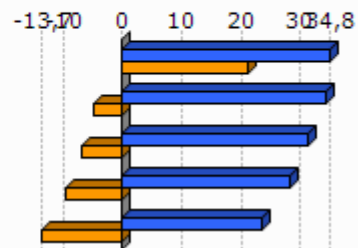

Unit.: Unit.: Ha/ustiategiko; %

Frantziako Laborantza, Nekazaritzako Elikagaien eta Basoen Ministerioa eta INE, 2000/10

	Oinordegabeko 50 urtetik gorako ustiategi-buruak (2010)
1.Behaskane-Laphizketa	17,6
2.Amikuzeko herri elkargoa	23,4
3.Barnekaldea	23,4
4.Iparraldea	27,9

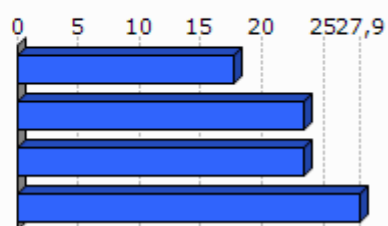

Unit.: %

Frantziako Laborantza, Nekazaritzako Elikagaien eta Basoen Ministerioa, 2010

4. Lurralde antolamendua eta hirigintza

4.1 Lurralde antolamendua

	NATUR A2000 eremua (2013-05)	ZNIEFF I eremua (2010)	ZNIEFF II eremua (2010)
1.Behaskane-Laphizketa	3,6	0,0	15,7
2.Amikuzeko herri elkargoa	3,9	6,3	8,5
3.Barnekaldea	24,8	6,3	38,2
4.Iparraldea	23,9	6,0	33,1

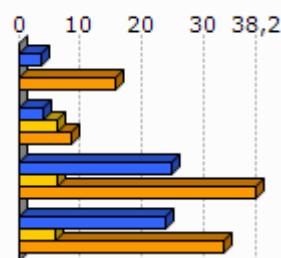

Unit.: %

Frantziako Ekologia, Garapen Iraunkorra eta Energiaren Ministerioa , 2013/05 eta 2010

	Lurraren artifizializazioa (%), 2006
1.Behaskane-Laphizketa	4,7
2.Amikuzeko herri elkargoa	1,7
3.Barnekaldea	1,4
4.Iparraldea	6,6
5.Euskal Herria	2,5

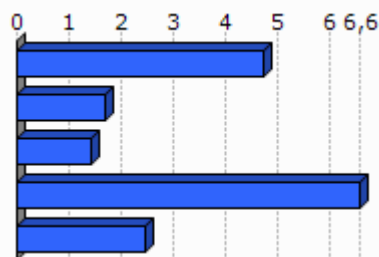

Unit.: %

Corine Land Cover, 2006

	1.Behaskane-Laphizketa
Lur artifizializazioaren hazkundera (1990/2000)	0,0
Lur artifizializazioaren hazkundera (2000/06)	-0,3

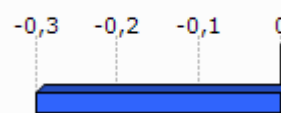

Unit.: %

Corine Land Cover, 1990/2000 eta 2000/2006

	PLHaren presentzia (2011)	Hirigintza arautzeko planen presentzia (2011)	Lurralde Koherentziarako Planen presentzia (SCOT) (2013)
1.Behaskane-Laphizketa	EZ	CarteCom (Onartua)	EZ

Unit.: Bai/Ez; presentzia eta tipologia; Bai/Ez

DATAR, 2011

DGALN, 2013

	2.Amik uzeko herri elkargoa	3.Barne kaldea	4.Ipar raldea
Hirigintza dokumenturik gabeko herriak (%), (2011)	59,3	47,8	35,2
Lurralde Koherentziarako Plana duten herriak (%), (2013)	0,0	7,1	33,3
PLHa duten herriak (%), (2011)	0,0	0,9	6,3

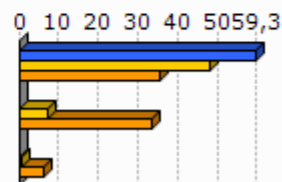

Unit.: %
DATAR, 2011
DGALN, 2013

4.2 Hirigintza

	Baimendutako etxebizitza eraikuntzen batz besteko kopurua urtero (2002/07)	Baimendutako etxebizitza eraikuntzen batz besteko kopurua urtero (2008/12)
1.Behaskane-Laphizketa	3	3
2.Amikuzeko herri elkargoa	79	83
3.Barnekaldea	497	619
4.Iparraldea	3 223	3 071
5.Euskal Herria	33 607	19 397

Unit.: Kopuru gordina
Frantziako Ekologia, Garapen Iraunkorra eta Energiaren Ministerioa eta Espainiako Sustapen Ministerioa, 2002/07 eta 2008/2012

	Baimendutako etxebizitza eraikuntzen batz besteko azalera urtero (2002/07)	Baimendutako etxebizitza eraikuntzen batz besteko azalera urtero (2008/12)
1.Behaskane-Laphizketa	483	373
2.Amikuzeko herri elkargoa	11 733	8 765
3.Barnekaldea	60 953	62 185
4.Iparraldea	310 544	275 668
5.Euskal Herria	2 974 544	1 829 868

Unit.: m2
Frantziako Ekologia, Garapen Iraunkorra eta Energiaren Ministerioa eta Espainiako Sustapen Ministerioa, 2002/07 eta 2008/2012

5. Etxebizitza

	Etxebizitza parkearen hazkundera (1999/2009)	Bigarren etxebizitzaren hazkundera (1999/2009)
1. Behaskane-Laphizketa	20,3	30,1
2. Amikuzeko herri elkargoa	16,2	0,9
3. Barnekaldea	14,8	32,7
4. Iparraldea	19,0	34,3
5. Euskal Herria	15,7	1,4

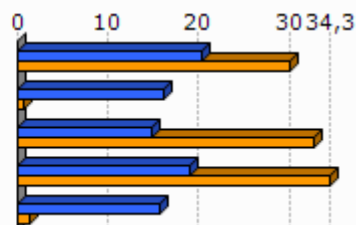

Unit.: %
INSEE eta INE, 1999/2009

	Bigarren etxebizitzaren presentzia (2009)	Etxebizitza hutsen presentzia (2009)
1. Behaskane-Laphizketa	3,9	3,2
2. Amikuzeko herri elkargoa	6,3	6,8
3. Barnekaldea	13,8	7,2
4. Iparraldea	20,8	4,3
5. Euskal Herria	7,2	8,3

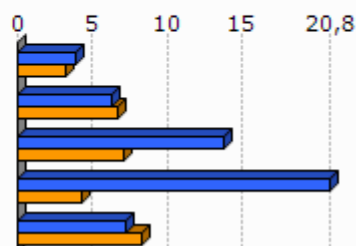

Unit.: %
INSEE eta INE, 2009

	Etxebizitzaren batz besteko prezioa (2013)
1. Behaskane-Laphizketa	2 142
2. Amikuzeko herri elkargoa	1 708
3. Barnekaldea	1 704
4. Iparraldea	2 024
5. Euskal Herria	2 565

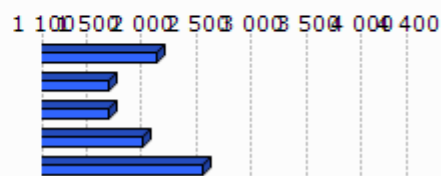

Unit.: €/m²

ekoizpen propioa, 2013

* Euskal Herria: Zazpi hiriburu eta 25.000 biztanletik gorako udalerrien batz bestekoa.

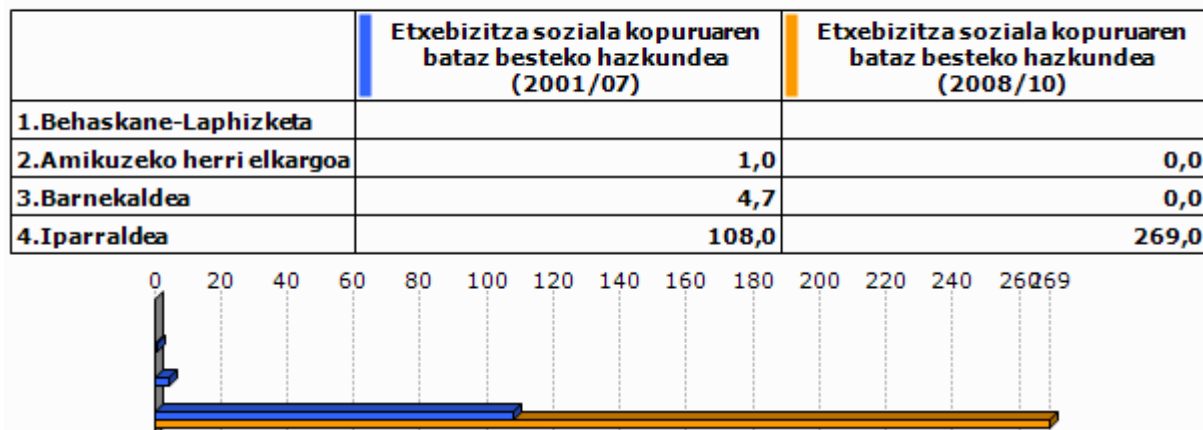

Unit.: %

Lurralde berdintasuna eta etxebizitzaren ministerioa, 2009
Akitaniako DREAL eta INSEE. Ekoizpen propioa., 2009Unit.: urteko batz besteko kopurua
DREAL Aquitaine, 2001/07 eta 2008/2010

6. Azpiegitura eta zerbitzuen irisgarritasuna

	Garraio publikoaren lotura kopurua (2013)
1.Behaskane-Laphizketa	2,0
2.Amikuzeko herri elkargoa	0,6
3.Barnekaldea	0,4
4.Iparraldea	0,7

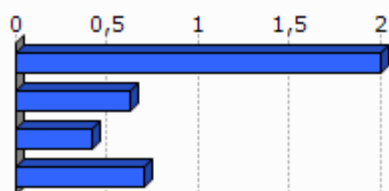

Unit.: Kopuru gordina
Ekoizpen propioa, 2013

	1.Behaskane-Laphizketa	2.Amikuzeko herri elkargoa	3.Barnekaldea	4.Iparraldea	5.Euskal Herria
Osasun zentro azpiegitura gertuenera errepide bidezko distantzia (2012)	2,3	7,6	10,6	9,2	2,7
Ospital gertuenera errepide bidezko distantzia (2012)	2,3	7,8	9,5	9,4	2,2
Txikizkako merkataritza gertuenera errepide bidezko distantzia (2012)	0,0	4,4	3,2	2,5	1,3
Janarizko txikizkako merkataritza gertuenera errepide bidezko distantzia (2012)	2,3	5,4	3,6	2,9	2,4
Finantza bulego gertuenera errepide bidezko distantzia (2012)	2,3	7,6	8,2	7,3	3,7

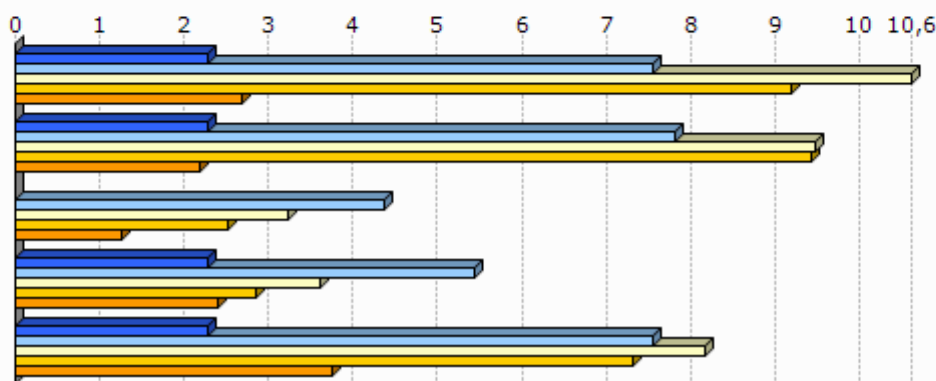

Unit.: Km.

INSEE, Nafarroako Gobernua, EUSTAT, Nafarroako Datu Espazialen Azpiegitura eta Espainiako Sustapen Ministerioa. Ekoizpen propioa., 2012

INSEE, EUSTAT eta Nafarroako Datu Espazialen Azpiegitura. Ekoizpen propioa., 2012

INSEE, EUSTAT, CAMERDATA eta Espainiako Sustapen Ministerioa. Ekoizpen propioa., 2012

INSEE, EUSTAT, CAMERDATA eta Espainiako Sustapen Ministerioa. Ekoizpen propioa., 2012

INSEE, EUSTAT eta CAMERDATA. Ekoizpen propioa., 2012

7.Tokiko fiskalitate zuzena

	Etxebizitzei ezarritako zerga (TH), (2012)	Eraikitako lurrei ezarritako zerga (TFB), (2012)	Eraiki gabeko lurrei ezarritako zerga (TFNB), (2012)	Enpresei ezarritako zerga (CFE), (2012)
1.Behaskane-Laphizketa	9,0	8,0	21,0	
2.Amikuzeko herri elkargoa	11,9	9,7	30,9	
3.Barnekaldea	13,9	8,7	32,4	22,2
4.Iparraldea	14,0	9,3	32,2	22,3
Amikuzeko herri elkargoko fiskalitate zuzena	8,5		1,5	25,6

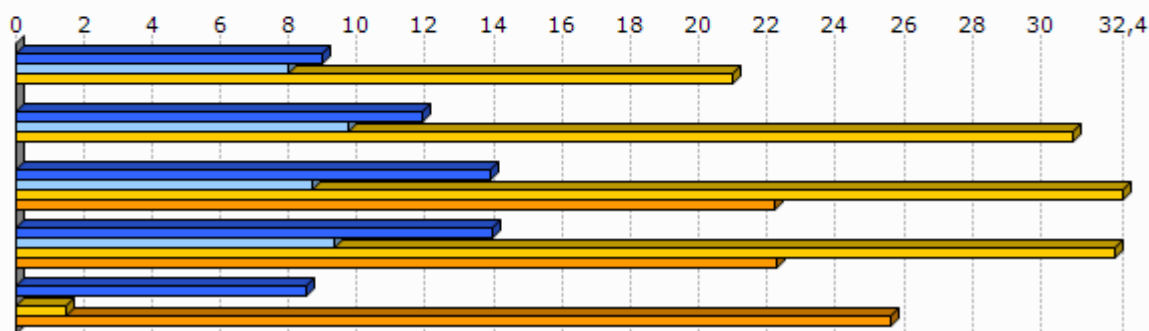

Unit.: %

Kondu publikoen, aurrekontuaren eta estatu erreformaren ministerioa, 2012

	1.Behaskane-Laphizketa
Eraiki gabeko lurrei ezarritako zergaren urteko batz besteko hazkundea (TFNB) (2008/12)	11,3
Eraikitako lurrei ezarritako zergaren urteko batz besteko hazkundea (TFB) (2008/12)	10,0
Etxebizitzei ezarritako zergaren urteko batz besteko hazkundea (TH) (2008/12)	8,9

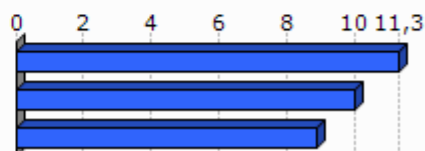

Unit.: %

Kondu publikoen, aurrekontuaren eta estatu erreformaren ministerioa, 2008/12

8. Tokiko nortasuna eta joera politikoa

8.1 Tokiko nortasuna



Unit.: ‰
INSEE. Ekoizpen propioa., 2013

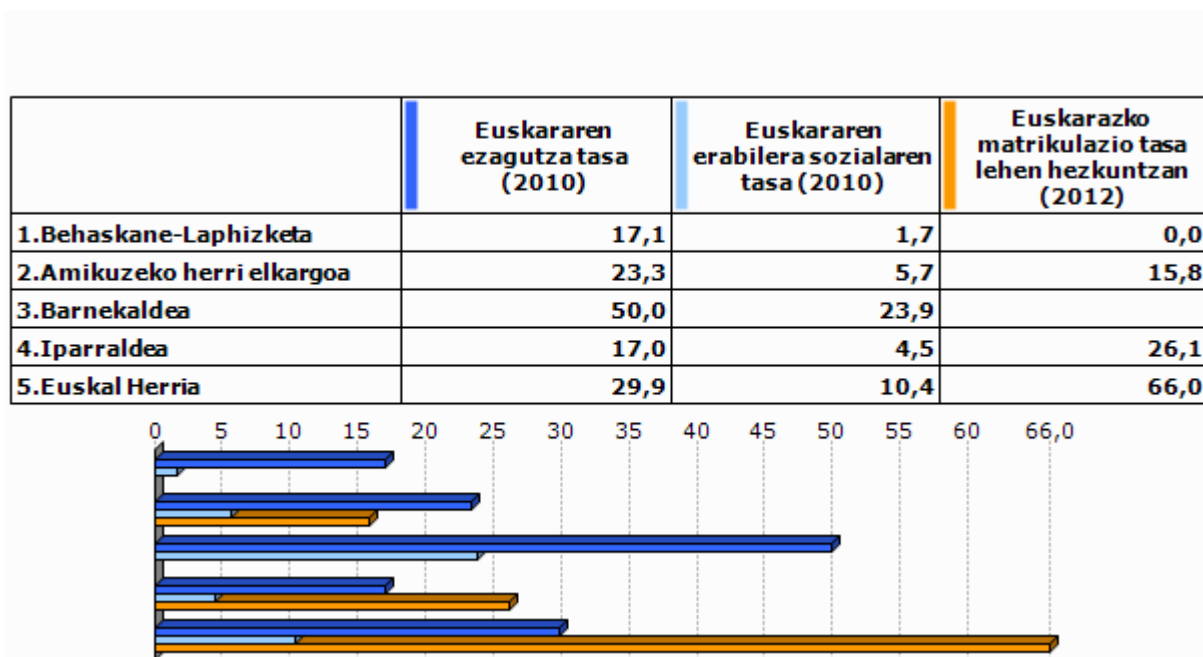

Unit.: ‰
Euskal Herriko Hizkuntza Adierazle Sistema (EAS), INSEE, EUSTAT, INE eta Nafarroako Estatistika Zerbitzua., 2010
Pirinio Atlantikoetako Hezkuntza Nazionalaren Departamentu Zerbitzua, EUSTAT eta Nafarroako Gobernu., 2012

	1.Behaskane-Laphizketa	2.Amikuzeko herri elkargoa	3.Barnekaldea	4.Iparaldea	5.Euskal Herria
Euskarazko Haur Hezkuntza-Lehen Hezkuntza azpiegitura gertuenera errepide bidezko distantzia (2012)	2,3	7,2	14,7	12,2	7,4
Haur Hezkuntza-Lehen Hezkuntza azpiegitura gertuenera errepide bidezko distantzia (2012)	0,0	1,2	1,2	0,9	2,3
Euskarazko bigarren hezkuntzako azpiegitura gertuenera errepide bidezko distantzia (2012)	20,3	23,7	25,3	21,2	19,0
Bigarren hezkuntzako azpiegitura gertuenera errepide bidezko distantzia (2012)	2,3	6,7	7,4	6,9	1,6
Euskaltegi gertuenera errepide bidezko distantzia (2012)	2,3	7,2	10,7	9,4	9,7

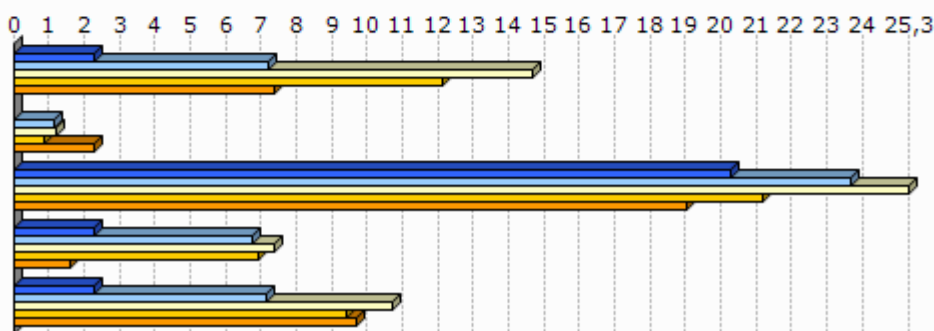

Unit.: Km.

Seaska, INSEE, Nafarroako Gobernua, EUSTAT eta Espainiako Sustapen Ministerioa. Ekoizpen propioa., 2012
 INSEE, Nafarroako Gobernua, EUSTAT, Nafarroako Datu Espazialen Azpiegitura eta Espainiako Sustapen Ministerioa. Ekoizpen propioa., 2012
 INSEE, Nafarroako Gobernua, EUSTAT eta Espainiako Sustapen Ministerioa. Ekoizpen propioa., 2012
 INSEE, EUSTAT eta Nafarroako Datu Espazialen Azpiegitura. Ekoizpen propioa., 2012
 AEK, HABE, IKA eta bilaketa propioa. Ekoizpen propioa., 2012

8.2 Joera politikoa

	2008ko udal hauteskundeetako abstentzio maila
1.Behaskane-Laphizketa	11,3
2.Amikuzeko herri elkargoa	14,9
3.Barnekaldea	14,4
4.Iparaldea	30,7

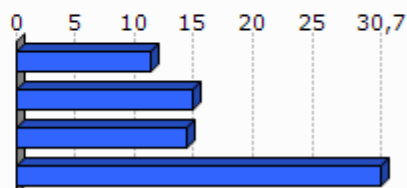

Unit.: %

Frantziako Barne Ministerioa, 2008

	1.Behaskane -Laphizketa	2.Amikuzeko herri elkargoa	3.Barnekaldea	4.Iparraldea
Eskualdeko hauteskundeetako abstentzioaren bilakaera (2004/10)	7,3	25,8	39,8	35,1
Legebiltzarreko hauteskundeetako abstentzioaren bilakaera (2007/12)	-3,7	0,9	6,2	6,8
Lehendakaritza hauteskundeetako abstentzioaren bilakaera (2007/12)	20,0	35,6	24,7	31,5
Europar legebiltzarreko hauteskundeetako abstentzioaren bilakaera (2004/09)	23,3	-3,4	-3,4	-0,2

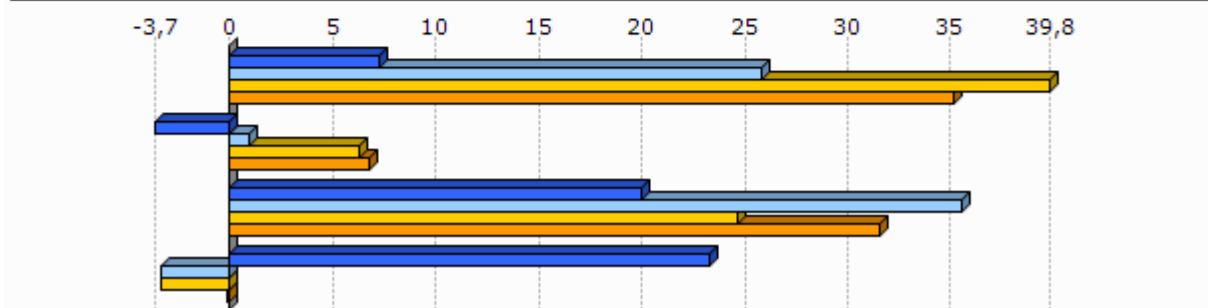

Unit.: %

Frantziako Barne Ministerioa, 2004/12

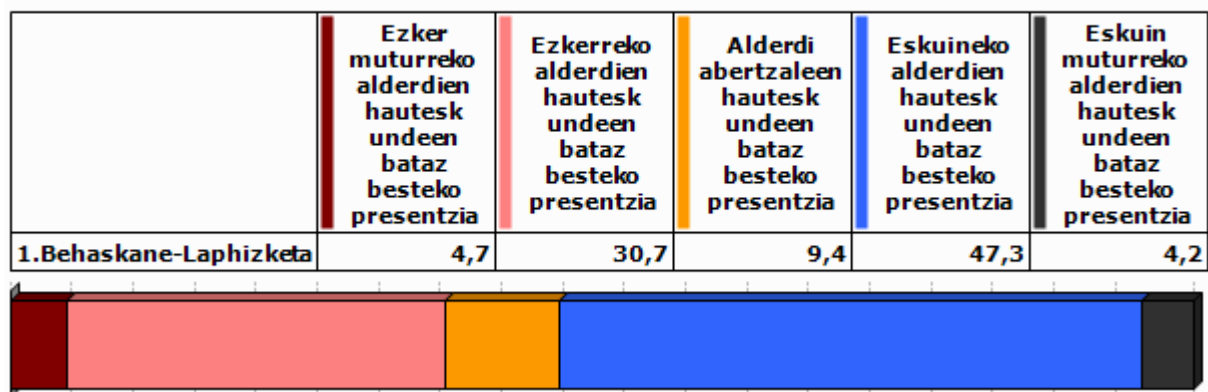

Unit.: %

Frantziako Barne Ministerioa. Ekoizpen propioa., 2008/12

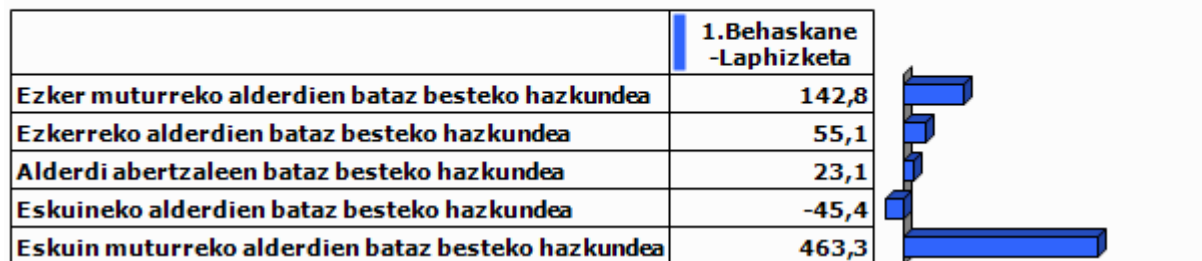

Unit.: %

Frantziako Barne Ministerioa. Ekoizpen propioa., 2001/12

9.0 harrak

GAZTEEN ETA EMAKUMEZKO GAZTEEN IRAUTE TASA

Gazteen iraute tasak eta emakumezko gazteen iraute tasak azken hamarkadako gazte kopuruaren hazkundera neurtzen dute. 1999 urteko 10 eta 19 urte bitarteko (emakumezko) gazteen kopurua 2009 urteko 20 eta 29 urte bitarteko (emakumezko) gazteen kopuruarekin alderatuz ekoizturiko adierazlea da, kasu bietan. Saldo positiboak zein negatiboak (emakumezko) gazteen erakartzea zein ihesa aditzera ematen digute.

LANGABEZIA

Enplegu bulegoetan langabetu gisa (A kategoria, Pôle emploi-ren sailkapenaren arabera) erregistraturiko pertsona kopurua aditzera ematen du.

Enplegua sustatzeko instituzioetan langabetu gisa erregistratzeko bi arrazoi erakusten dira hemen:

- Lan kaleratzeagatik: Arrazoi ezberdinetatik eratorri daitekeen egoera.
- Lan kontratu bukaeragatik: Epe mugatuko kontratu baten amaiera dela medio.

Badira langabetu gisa erregistratua egoteko egoera mota gehiago, hala nola, dimisioak eta lehenengo aldiz lan merkatura gerturatzen direnak, baina ez ditugu txostenean erantsi langabetu kopuru txikiak barnebiltzen baitituzte.

FORMAZIOA

Gizartearen formazioa INSEEn sailkapenean oinarritua dago baina hemen zabalago lantzen da. Ondorioz, 15 urtetik gorako jendetzak lortutako maila altueneko diploma aztertzen da hurrengo taulan ageri den baliokidetzen arabera:

GAINDEGIAko nomenklatura	INSEE ko nomenklatura
Diploma profesionalik gabeko biztanleria (% 15+ urte)	Pas de scolarité Aucun diplôme mais scolarité jusqu'en école primaire ou au collège Aucun diplôme mais scolarité au-delà du collège
Diploma gorenatzat, teknikalari diploma oinarritzkoa duen biztanleria (% 15+ urte)	Certificat c'études primaires BEPC, brevet élémentaire, brevet des collèges Certificat c'aptitudes professionnelles, brevet de compagnon Brevet d'études professionnelles
Diploma gorenatza, batxilergoa duen biztanleria (% 15+ urte)	Baccalauréat général, brevet supérieur Bac technologique ou professionnel, brevet professionnel ou de technicien, BEC, BEI, BEH, capacité en droit
Diploma gorenatza, goi mailako ikasketetako diploma duen biztanleria (% 15+ urte)	Diplôme universitaire de 1er cycle, BTS, DUT, diplôme des professions sociales ou de santé, d'infirmière(ier) Diplôme universitaire de 2ème ou 3ème cycle (y compris médecine, pharmacie, dentaire), diplôme d'ingénieur, d'une grande école, doctorat, etc.

ERRENTA

INSEEk udalerrri mailan errentaren datuak udalerrri handientzat soilik argitaratzen ditu sekretu estatistikoa dela medio. Hori dela eta, maiz ez dago udalerrri mailako daturik tauletan.

Kontsumo Unitatea (KU)

Errentaren inguruko datuak *Kontsumo Unitatearen* (Unité de Consommation–UC) arabera ageri dira.

Kontsumo Unitatea Ekonomi Lankidetzaren eta Garapenerako Erakundeak (ELGE) definitutako koefiziente batzuen arabera etxalde bakoitzean diren pertsonen kontsumoaren ponderazioz sortutako unitatea da. Koefiziente horiek honakoak dira:

- 1: etxaldeko lehen helduarentzat
- 0.5: hamalau urtetik gorako beste pertsonentzat
- 0.3: hamalau urtetik beherako haurrentzat

Errentaren datuak *Kontsumo Unitatean* arabera ematearen helburua etxaldeen arteko konposizio desorekak neutralizatzea da.

Mediana, dezilak eta errenta dezilen arteko distantzia

Errenta mediana eta errentaren lehen eta bederatzigarren dezila ageri da tauletan. Medianak errentaren arabera tamaina bereko bi multzotan banatzen du populazioa eta dezilek hamar zatitan banatzen dute. Lehen errenta dezilak errenta apalenak aditzera ematen ditu. Errenta dezilen arteko distantziak errenta banaketa desorekatuaren maila neurtzen du.

Errentaren jatorria

Errentaren jatorri posibleak lau dira:

- Lan sariak
- Diru laguntzak: erretiroen diru sartzak, pentsioak...
- Etekinak: horiek dira profesio liberalen diru sartzak
- Besteak (gehienbat ondasuneko diru sartzak): ondasunei esker egindako diru sartzak

ADINEKOAK

- Adinekoen bakartasun maila

Etxean bakarrik bizi den 65 urtetik gorako biztanleria kopurua aditzera ematen du, adin horretako ehun biztanleko.

- Zaharren menpekotasun indizea

65 urtetik gorako biztanleria kopurua aditzera ematen du, hauetaz arduratzeko adinean (15 eta 64 urte bitartean) dagoen ehun biztanleko.

GURASO BAKARREKO FAMILIAK

Familiaren definizioa

- Familia bat: Gutxienez etxalde batean bi pertsonen osatutako nukleo bat da. Honakoak dira aukerak:
 - bikote bat (eta bere haurrak baldin badira)
 - heldu bakar bat bere haurr(ar)ekin
- Familia baten seme/alabak: Pertsona bat familia baten seme edo alaba gisa aintzat hartzeko bikotekide gabe eta etxaldean haur propiorik gabe (baldin baditu) bizi behar da.

Guraso bakarreko familiak

Soilik 65 urte arteko guraso bakarreko familia monoparentalak aintzat hartu ditugu haurren zaintza eta erantzukizunerako zailtasunak izan ditzaketen familia unitateak kuantifikatzeko asmoz. Horrela, guraso bakarreko familietan non zaintza eta erantzukizunak kontrako norabidean izan daitezkeen alboratu ditugu.

JARDUERA EKONOMIKOA

Establezimenduen bertakotze tasa

Establezimenduen bertakotze tasak udalerriko establezimendu guztien artean egoitza nagusia Euskal Herrian dutenen ehunekoa aditzera ematen du.

Tokiko ekonomiara bideratutako enplegua

Ondasun eta zerbitzuen ekoizpenerako maila lokalean aurrera eramaten diren jarduerak dira eta hauen helburua tokiko biztanleen beharrak asetzear datza, izan bertakoa nahiz turista. Guztizko enpleguan tokiko ekonomiara bideratutako enpleguaren ehunekoa adierazten da.

Ekintzailetasun ekonomikoaren tasa

Ekintzailetasun ekonomikoaren tasak udalerriko establezimendu guztien artean egoitza nagusia udalerrian bertan dutenen ehunekoa aditzera ematen du

Biztanleria aktiboaren egituraren indizea

Biztanleria aktiboaren egituraren indizeak 15 eta 39 urte bitarteko ehun biztanle aktiboko 40 eta 64 urte bitarteko biztanle aktibo kopurua esaten digu. Biztanleria aktiboaren egituraren zahartze maila neurtzeko adierazlea da.

TOKIKO FISKALITATE ZUZENA**CFE**

Enpresei doakien zerga *Cotisation Foncière des Entreprises (CFE)* delakoa 2010 urtean ezarritako zerga da.

Herri elkargoen tokiko fiskalitate zuzena

Herri elkargoentzat, bi informazio ezarriak izan dira:

- Lehena, herri elkargoko lurraldean diren udalerrien zergaren bataz bestekoa, herriko etxeak finkatzen duen tasa herri elkargoko testuinguruan ikusteko.
- Bestea, herri elkargoak berak ezartzen duen zerga, informazio gehigarri bezala jarria ageri dena.

HAUTESKUNDEAK**Aintzat harturiko hauteskundeak**

Udalerrri mailako joera politikoaren azterketarako hauteskunde ezberdinetan lehen itzuliko emaitzak baliatuak izan dira. Horretarako, aniztasun politiko zabala erakusten duten hauteskundeak aintzat hartu dira. Hauteskunde mota bakoitzean izandako bilakaeraren neurketarako hauteskunde mota bakoitzeko azken bi deialdiak kontutan hartu dira.

Hona erabiliak izan diren hauteskundeak:

2001eko Udal hauteskundeen lehen itzulia	2008ko Udal hauteskundeen lehen itzulia
2007ko legebiltzarreko hauteskundeen lehen itzulia	2012ko Legebiltzarreko hauteskundeen lehen itzulia
2004ko Europar legebiltzarreko hauteskundeen lehen itzulia	2009ko Europar legebiltzarreko hauteskundeen lehen itzulia

Udalerrriko hauteskundeen kasuan, soilik 3.500 biztanletik gorako udalerrien emaitzak kontutan izan dira kopuru horren azpitik diren udalerrietan Frantziako hauteskunde sisteman indarrean den "panachage" delakoak ezinezkoa egiten baitu hautagaiak blokeen sailkapenetan txertatzea.

Alderdien sailkapena

Hauteskundeetan aurkezturiko hautagai zein alderdiak bost bloke handietan sailkatu ditugu joera politikoaren izaera zein honen bilakaera modu sintetikoan laburbiltzeko. Hurrengo taulan bost bloke horietan barnebildutako hautagaitzak zehaztuak dira eta ondoan hauteskunde bakoitzean hauentzat Frantziako Barne Ministerioak darabiltzan nomenklatura ageri da. ECO izen generikoa dutenak talde ezberdinetan banatuak izaten ahal dira hautagaiaren iritziz politikoaren arabera.

KODEA		IZENA	UDAL01	UDAL08	LEGISL07	LEGISL12	EUROP04	EUROP09
Ezker muturra	Ezker antikapitalista / komunista	Liste d'extrême-gauche	LXG	LEXG		EXG	LXG	LEXG
		LCR/FO/NPA			EXG			
		Liste du Parti Communiste			COM		LPC	
		Lutte Ouvrière			EXG			
		Liste du PCF et du Parti de gauche						LCOP
		Parti de Gauche						
Ezkerra	Beste	Eric Pététin				ECO		
	Ekologistak	Liste Europe Ecologie les Verts			VEC	VEC		
		Liste des Verts	LVE				LVE	LVEC
		Patit de la Nation Occitana			ECO			
	Ezker liberala	Liste du Parti socialiste		LSOC	SOC	SOC	LPS	LSOC
	Ezker zentristak	Parti Radical de Gauche						
Abertzaleak	Abertzaleak	Liste Union de la Gauche		LUG				
		Liste divers gauche	LDG	LDVG		DVG		LDVG
		Liste de Gauche	LGA					
Eskuina	Besteak	Liste régionaliste (EHBAI, EHA, EAJ-PNB, ...)	LRG	LREG	REG	REG	LRG	LREG
		Autre liste				AUT		LAUT
		Alliance écologique indépendante				ECO		
		MHAN			ECO			
	Zentrista kontserbadorea	Liste Divers		LDV			LDV	
	Eskuineko zentristak	Liste Chasse-Pêche-Nature et Traditions				CPNT		LCP
		Liste centre-MoDem			LCMD	UDFD		LCMD
		Liste le centre pour la france					CEN	
	Eskuineko bestak	Liste UDF						LUDF
		Liste divers droite	LDD	LDVD	DIV	DVD	LDD	LDVD
Liste de droite		LDR						
Parti Radical Valoisien					PRV			
Zentristak eta eskuin liberala	Liste Majorité-Centristes			LMC				
	Majorité-Nouveau Centre							
Eskuin liberala	Liste de la majorité présidentielle (UMP)		LMAJ	UMP	UMP	LUMF	LMAJ	
Eskuin muturra	Eskuin muturra	Liste du Front national			FN	FN	LFN	LFN
		Liste d'extrême-droite					LXD	LEXD

Hauteskunde emaitzen kalkulua

Bloke bakoitzeko bozka kopurua zenbatua izan da hauteskunde guztietan eta bakoitzaren pisua ehunekotan kalkulatu da (guztizko bozkekiko). Hortik bi operazio egin dira:

- Bloke bakoitzak hauteskunde mota bakoitzeko azken hauteskundeetan izandako bozka ehunekoen batz bestekoa. Hauteskunde horiek honakoak dira: 2008 urteko udal hauteskundeak, 2012 urteko Frantziako Legebiltzarreko hauteskundeak eta 2009 urteko Europar Legebiltzarreko hauteskundeak.

- Bestalde, bloke bakoitzak aurreko hauteskunde mota bakoitzeko izandako presentziaren hazkundera kalkulatu izan da. Azkenik, hazkundera horien batz bestekoa kalkulatu izan da.

10.E

ranskina: Adierazle zerrenda

Biztanleria osoa (p. munic.)
Biztanleriaren hazkundera (p. munic.) 2006/09
Biztanleriaren hazkundera (p. munic.) 1999/2009
Amatasun indizea
Bizitza proiektuak garatzeko adinekoren iraute eta erakargarritasun tasa
Friz indizea
Zahartze indizea
Emakumezkotasun indizea (15-64)
Jarduera tasa
Emakumezkoen jarduera tasa
Biztanleria aktiboaren hazkundera (1999/2009)
Langabetu kopurua
Langabetuen hazkundera (2007/11)
Emakumezko langabetuak, langabetu guztiekiko
50 eta + urteko langabetuak, langabetu guztiekiko
50 eta + urteko langabetuen hazkundera (2007/11)
Lan-kaleraketagatik langabezia egoeran
Kontratu amaieragatik langabezia egoeran
Laborari aktiboaren presentzia
Laborari aktiboaren hazkundera (1999/2009)
Enpresa buru, artisau eta merkatari aktiboaren presentzia
Enpresa buru, artisau eta merkatari aktiboaren hazkundera (1999/2009)
Kudeatzaile eta lanbide intelektuak aktiboaren presentzia
Kudeatzaile eta lanbide intelektuak aktiboaren hazkundera (1999/2009)
Tarteko lanbideak aktiboaren presentzia
Tarteko lanbideak aktiboaren hazkundera (1999/2009)
Enpleguak aktiboaren presentzia
Enpleguak aktiboaren hazkundera (1999/2009)
Langileak aktiboaren presentzia
Langileak aktiboaren hazkundera (1999/2009)
Diploma profesionalik gabeko biztanleriaren presentzia
Teknikalari diploma oinarrikoa duen biztanleriaren presentzia
Batxilergoa duen biztanleriaren presentzia
Goi mailako ikasketetako diploma duen biztanleriaren presentzia
Errenta mediana (kontsumo unitateko)
Errentaren lehen dezila (kontsumo unitateko)
Errentaren bederatzigarren dezila (kontsumo unitateko)
Errenta dezilen arteko distantzia (kontsumo unitateko)
Lan-sariak guztizko errentan
Diru laguntzak guztizko errentan
Etekinak guztizko errentan
Besteak (gehienbat ondasuneko diru sartzak) guztizko errentan
Bataz besteko lan-saria orduko (denb. osoko lanaldian)
Emakumezkoen lan-saria gizonenarekin (denb. osoko lanaldian)
Bataz besteko lan sariaren hazkundera (denb. osoko lanaldian)
Gazteen iraute tasa
Emakumezko gazteen iraute tasa
Gazte langabetuak (<25 urte) langabetu guztiekiko
Gazte langabetuen hazkundera (<25 urte)
Gizonezko gazteen (18-25) bataz besteko lan-saria orduko (denb. osoko lanaldian)
Emakumezko gazteen (18-25) bataz besteko lan-saria orduko (denb. osoko lanaldian)

65 urtetik gorako biztanleak etxean bakarrik
75 urtetik gorako biztanleak etxean bakarrik
Adineko biztanleen bakartasun maila (>65 urte)
Zaharren menpekotasun indizea
Guraso bakarreko (<65 urte) familia nuklearrak
Guraso bakarreko (<65 urte) familia nuklearren proportzioa
Guraso bakarreko (<65 urte) familia nuklearren emakumezotasuna
Guraso bakarreko haur kopurua (0-24 urte bitartean)
Guraso bakarreko haur kopuruaren proportzioa (0-24 urte bitartean)
Establezimendu kopurua
Lehen sektoreko establezimenduen proportzioa
Industria sektoreko establezimenduen proportzioa
Eraikuntza sektoreko establezimenduen proportzioa
Zerbitzuen sektoreko establezimenduen proportzioa
Establezimenduen bertakotutze tasa
Jarduera industrialeko teknologia maila handia
Jarduera industrialeko teknologia maila ertain-handia
Jarduera industrialeko teknologia maila ertain-txikia
Jarduera industrialeko teknologia maila txikia
Biztanleria aktiboaren egituraren indizea
Hurrengo hamarkadan erretiroa hartu behar duen langilegoa
Udalerrian bizi diren landunak, udalerriko lanpostuekiko
Udalerrian bizi eta lan egiten duten landunak, udalerriko landunekiko
Tokiko ekonomiara bideratutako enplegua
Tokiko ekonomiara bideratutako enpleguaren hazkundea (1999/2009)
Ekintzailetasun ekonomikoaren tasa
Autonomoen tasa
Ustiategi kopurua
Ustiategien hazkunde gordina (2000/10)
Ustiategien hazkundea (2000/10)
Ustiategien batz besteko NAE azalera
NAE azaleraren hazkundea (2000/10)
Batz besteko produkzio gordina ustiategiko
Oinordegabeko 50 urtetik gorako ustiategi-buruak
NATURA 2000 eremua
ZNIEFF I eremua
ZNIEFF II eremua
Lurraren artifizializazioa
Lur artifizializazioaren hazkundea (2000/06)
Lur artifizializazioaren hazkundea (1990/2000)
PLHaren presentzia
PLHa duten herriak (%)
Hirigintza arautzeko planen presentzia
Hirigintza dokumenturik gabeko herriak (%)
Lurralde Koherentziarako Planen presentzia (SCOT)
Lurralde Koherentziarako Plana duten herriak (%)
Baimendutako etxebizitza eraikuntzen batz besteko kopurua urtero (2002/07)
Baimendutako etxebizitza eraikuntzen batz besteko kopurua urtero (2008/12)
Baimendutako etxebizitza eraikuntzen batz besteko azalera urtero (2002/07)
Baimendutako etxebizitza eraikuntzen batz besteko azalera urtero (2008/12)
Etxebizitza parkearen hazkundea (1999/2009)
Bigarren etxebizitzaren hazkundea (1999/2009)
Bigarren etxebizitzaren presentzia
Etxebizitza hutsen presentzia

Etxebizitzen batz besteko prezioa
Etxebizitza sozialen tasa (datu ofiziala)
Etxebizitza sozialen tasa (guztizko etxebizitza parkearekiko)
Etxebizitza soziala kopuruaren batz besteko hazkundera (2001/07)
Etxebizitza soziala kopuruaren batz besteko hazkundera (2008/10)
Garraio publikoaren lotura kopurua
Osasun zentro azpiegitura gertuenera errepide bidezko distantzia
Ospital gertuenera errepide bidezko distantzia
Txikizkako merkataritza gertuenera errepide bidezko distantzia
Janarizko txikizkako merkataritza gertuenera errepide bidezko distantzia
Finantza bulego gertuenera errepide bidezko distantzia
Etxebizitzei ezarritako zerga (TH)
Etxebizitzei ezarritako zergaren urteko batz besteko hazkundera (TH) (2008/12)
Eraikitako lurrei ezarritako zerga (TFB)
Eraikitako lurrei ezarritako zergaren urteko batz besteko hazkundera (TFB) (2008/12)
Eraiki gabeko lurrei ezarritako zerga (TFNB)
Eraiki gabeko lurrei ezarritako zergaren urteko batz besteko hazkundera (TFNB) (2008/12)
Enpresei ezarritako zerga (CFE)
Elkarteen dentsitatea (mila biztanleko)
Euskararen ezagutza tasa
Euskararen erabilera sozialaren tasa
Euskarazko matrikulazio tasa lehen hezkuntzan
Euskarazko Haur Hezkuntza-Lehen Hezkuntza azpiegitura gertuenera errepide bidezko distantzia
Haur Hezkuntza-Lehen Hezkuntza azpiegitura gertuenera errepide bidezko distantzia
Euskarazko bigarren hezkuntzako azpiegitura gertuenera errepide bidezko distantzia
Bigarren hezkuntzako azpiegitura gertuenera errepide bidezko distantzia
Euskaltegi gertuenera errepide bidezko distantzia
2008ko udal hauteskundeetako abstentzio maila
Eskualdeko hauteskundeetako abstentzioaren bilakaera (2004/10)
Legebiltzarreko hauteskundeetako abstentzioaren bilakaera (2007/12)
Lehendakaritza hauteskundeetako abstentzioaren bilakaera (2007/12)
Europar legebiltzarreko hauteskundeetako abstentzioaren bilakaera (2004/09)
Ezker muturreko alderdien hauteskundeen batz besteko presentzia
Ezkerreko alderdien hauteskundeen batz besteko presentzia
Alderdi abertzaleen hauteskundeen batz besteko presentzia
Eskuineko alderdien hauteskundeen batz besteko presentzia
Eskuin muturreko alderdien hauteskundeen batz besteko presentzia
Ezker muturreko alderdien batz besteko hazkundera
Ezkerreko alderdien batz besteko hazkundera
Alderdi abertzaleen batz besteko hazkundera
Eskuineko alderdien batz besteko hazkundera
Eskuin muturreko alderdien batz besteko hazkundera

11.U

dalerriko oharrak

	1.Behaskane-Laphizketa
Langabetuen hazkundera (2007/11)	
Emakumezko langabetuak, langabetu guztiekiko	
50 eta + urteko langabetuak, langabetu guztiekiko	
50 eta + urteko langabetuen hazkundera (2007/11)	2007 urtean ez zegoen langabeturik.
Lan-kaleraketagatik langabezia egoeran	Daturik ez
Kontratu amaieragatik langabezia egoeran	Daturik ez
Laborari aktiboen hazkundera (1999/2009)	
Enpresa buru, artisau eta merkatari aktiboen hazkundera (1999/2009)	
Kudeatzaile eta lanbide intelektualak aktiboen hazkundera (1999/2009)	
Tarteko lanbideak aktiboen hazkundera (1999/2009)	
Enplegatuak aktiboen hazkundera (1999/2009)	
Langileak aktiboen hazkundera (1999/2009)	
Gazteen iraute tasa (10-19 urte)	
Emakumezko gazteen iraute tasa	
Gazte langabetuak (<25 urte) langabetu guztiekiko	
Gazte langabetuen hazkundera (<25 urte)	2007 urtean ez zegoen langabeturik
Guraso bakarreko (<65 urte) familia nuklearren emakumezkoitasuna	
Jarduera industrialeko teknologia maila handia	
Jarduera industrialeko teknologia maila ertain-handia	
Jarduera industrialeko teknologia maila ertain-txikia	
Jarduera industrialeko teknologia maila txikia	
Ustiategi kopurua	
Oinordegabeko 50 urtetik gorako ustiategi-buruak	
Lur artifizializazioaren hazkundera (2000/06)	
Lur artifizializazioaren hazkundera (1990/2000)	
Etxebizitzaren batz besteko prezioa	

12.Herri elkargoko oharrak

	50 eta + urteko langabetuen hazkundera (2007/11)	Gazte langabetuen hazkundera (<25 urte)
2.Amikuzeko herri elkargoa	2007 urtean ez zegoen langabeturik.	

Sustatzailea: Gaindegia



Ipar Euskal Herriko udalerriak, aldagai sozio ekonomikoen arabera 2013

Egileak

Txomin Poveda eta Asier Otxoa de Retana

A large abstract graphic at the bottom of the page consisting of overlapping, semi-transparent geometric shapes in shades of blue and grey, creating a layered, architectural effect.

Behauze

AURKIBIDEA

1. Demografia
2. Gizarte errealitatea eta bizi baldintzak
3. Jarduera ekonomikoa
4. Lurralde antolamendua eta hirigintza
5. Etxebizitza
6. Azpiegiturak eta zerbitzuen irisgarritasuna
7. Tokiko fiskalitate zuzena
8. Tokiko nortasuna eta joera politikoa
9. Oharrak
10. Eranskinak: Adierazle zerrenda
11. Udalerrri oharrak
12. Herri elkargoko oharrak

1. Demografia

1.1 Biztanleria lurraldean

	1.Behauze	2.Amikuzeko herri elkargoa	3.Barnekaldea	4.Iparraldea	5.Euskal Herria
Biztanleria osoa (p. munic.)	272	9 547	41 532	289 543	3 127 326

Unit.: Kopuru gordina
INSEE eta INE,

	Biztanleriaren hazkundera (p. munic.) 06/09	Biztanleriaren hazkundera (p. munic.) 99/09
1.Behauze	-10,5	-13,1
2.Amikuzeko herri elkargoa	5,2	7,4
3.Barnekaldea	2,0	3,6
4.Iparraldea	6,6	10,2
5.Euskal Herria	4,7	7,1

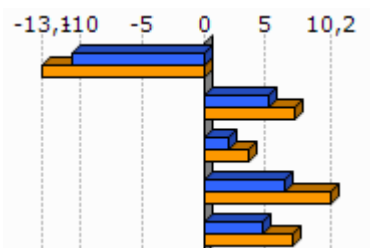

Unit.: %
INSEE eta INE, 2006/2009 eta 1999/2009

	Amatasun indizea (2009)
1.Behauze	8,2
2.Amikuzeko herri elkargoa	30,2
3.Barnekaldea	28,9
4.Iparraldea	22,4
5.Euskal Herria	21,9

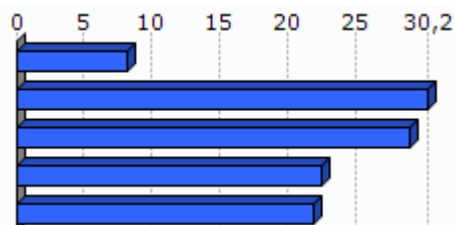

Unit.: %
INSEE eta INE, 2009

	Bizitza proiektuak garatzeko adinekoen iraute eta erakargarritasun tasa (1999/2009)
1.Behauze	-23,4
2.Amikuzeko herri elkargoa	1,0
3.Barnekaldea	-1,0
4.Iparraldea	8,5
5.Euskal Herria	9,5

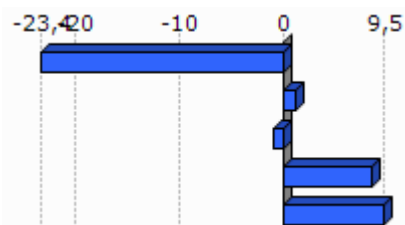

Unit.: %
INSEE eta INE. Ekoizpen propioa., 1999/2009

1.2 Biztanleriaren egitura

	Friz indizea (2009)
1. Behauze	83,3
2. Amikuzeko herri elkargoa	85,5
3. Barnekaldea	81,5
4. Iparraldea	77,1
5. Euskal Herria	55,4

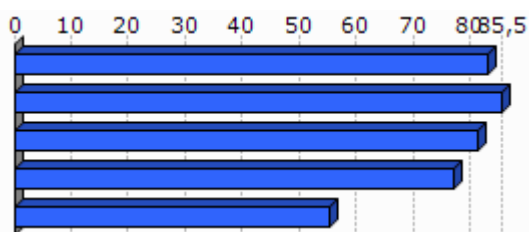

Unit.: %
INSEE eta INE, 2009

	Zahartze indizea (2009)
1. Behauze	160,6
2. Amikuzeko herri elkargoa	142,0
3. Barnekaldea	150,1
4. Iparraldea	144,1
5. Euskal Herria	138,1

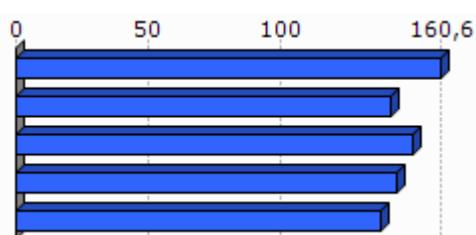

Unit.: %
INSEE eta INE, 2009

	Emakumezotasun indizea (15-64) , (2009)
1. Behauze	44,0
2. Amikuzeko herri elkargoa	47,8
3. Barnekaldea	47,6
4. Iparraldea	50,5
5. Euskal Herria	49,4

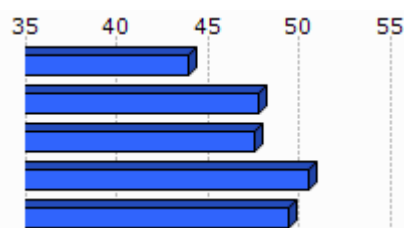

Unit.: %
INSEE eta INE, 2009

2.Gizarte errealitatea eta bizi baldintzak

2.1 Jarduera eta enplegua

	Jarduera tasa (2009)	Emakumezkoen jarduera tasa (2009)
1.Behauze	71,7	69,1
2.Amikuzeko herri elkargoa	72,1	69,0
3.Barnekaldea	72,8	70,3
4.Iparraldea	71,7	68,9
5.Euskal Herria	72,9	67,0

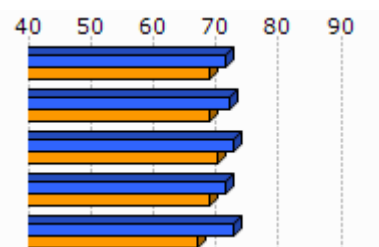

Unit.: %
INSEE eta INE, 2009

	Biztanleria aktiboaren hazkundera (1999/2009)
1.Behauze	1,5
2.Amikuzeko herri elkargoa	7,6
3.Barnekaldea	5,5
4.Iparraldea	13,0
5.Euskal Herria	13,8

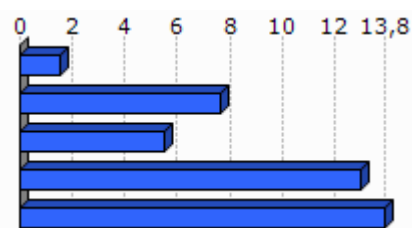

Unit.: %
INSEE eta INE, 1999/2009

2.2 Langabezia

	1.Behauze	2.Amikuzeko herri elkargoa	3.Barnekaldea	4.Iparraldea	5.Euskal Herria
Langabetu kopurua (2011)	0	201	892	12 479	201 708

Unit.: Kopuru gordina
Pôle emploi eta Espainiako Enplegu eta Gizarte Segurantzza Ministerioa, 2011

Egileak: Txomin Poveda eta Asier Otxoa de Retana

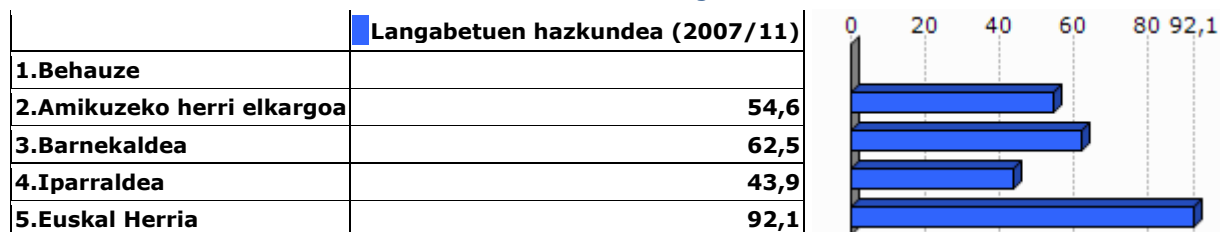

Unit.: %

Pôle emploi eta Espainiako Enplegu eta Gizarte Segurantzza Ministerioa, 2007/2011

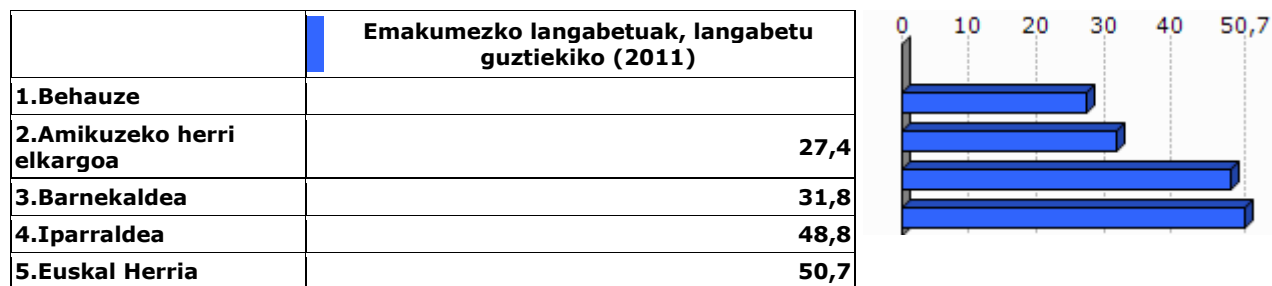

Unit.: %

Pôle emploi eta Espainiako Enplegu eta Gizarte Segurantzza Ministerioa, 2011

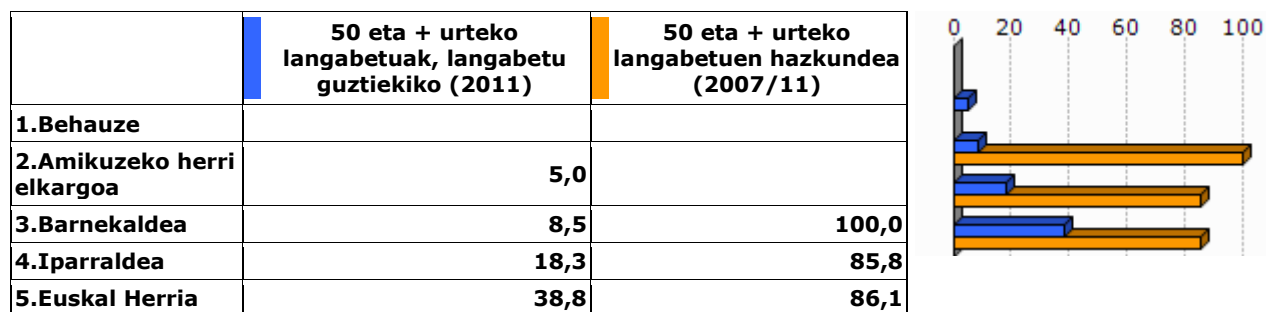

Unit.: %

Pôle emploi eta Espainiako Enplegu eta Gizarte Segurantzza Ministerioa, 2007/2011

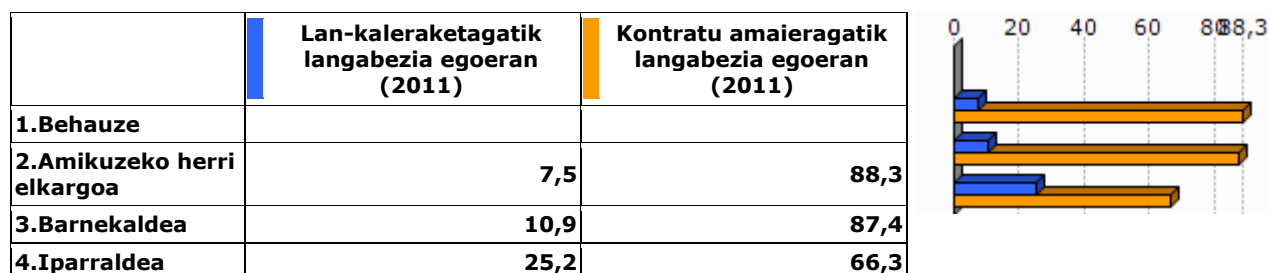

Unit.: %

Pôle emploi, 2011

2.3 Kategoria Sozio-Profesionala eta formazio maila

	Laborari aktiboen presentzia (2009)	Laborari aktiboen hazkundera (1999/2009)
1.Behauze	37,5	0,0
2.Amikuzeko herri elkargoa	15,1	-28,3
3.Barnekaldea	15,9	-24,0
4.Iparraldea	3,2	-23,7

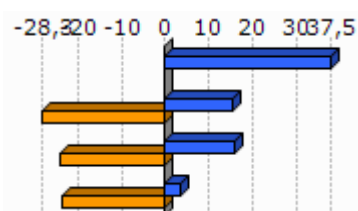

Unit.: %
INSEE, 1999/2009

	Enpresa buru, artisau eta merkatari aktiboen presentzia (2009)	Enpresa buru, artisau eta merkatari aktiboen hazkundera (1999/2009)
1.Behauze	12,5	200,0
2.Amikuzeko herri elkargoa	8,0	-8,3
3.Barnekaldea	8,8	5,9
4.Iparraldea	8,8	2,8

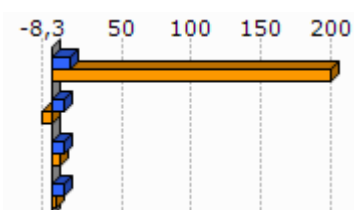

Unit.: %
INSEE, 1999/2009

	Kudeatzaile eta lanbide intelektualak aktiboen presentzia (2009)	Kudeatzaile eta lanbide intelektualak aktiboen hazkundera (1999/2009)
1.Behauze	0,0	-100,0
2.Amikuzeko herri elkargoa	5,6	16,7
3.Barnekaldea	6,0	46,1
4.Iparraldea	11,6	30,0

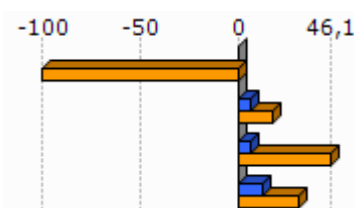

Unit.: %
INSEE, 1999/2009

	Tarteko lanbideak aktiboen presentzia (2009)	Tarteko lanbideak aktiboen hazkundera (1999/2009)
1.Behauze	12,5	-50,0
2.Amikuzeko herri elkargoa	20,2	29,0
3.Barnekaldea	18,2	28,2
4.Iparraldea	25,5	26,2

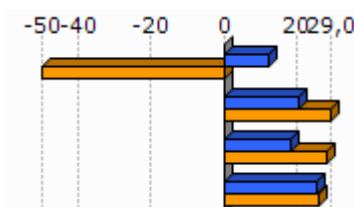

Unit.: %
INSEE, 1999/2009

Egileak: Txomin Poveda eta Asier Otxoa de Retana

	Enplegatuak aktiboen presentzia (2009)	Enplegatuak aktiboen hazkundera (1999/2009)
1.Behauze	4,2	-83,3
2.Amikuzeko herri elkargoa	22,8	-1,6
3.Barnekaldea	24,1	-0,7
4.Iparraldea	31,6	1,6

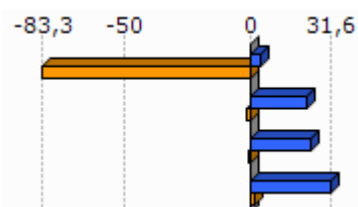
Unit.: %
INSEE, 1999/2009

	Langileak aktiboen presentzia (2009)	Langileak aktiboen hazkundera (1999/2009)
1.Behauze	33,3	>-0,1
2.Amikuzeko herri elkargoa	28,2	1,3
3.Barnekaldea	27,3	-7,5
4.Iparraldea	20,3	-3,4

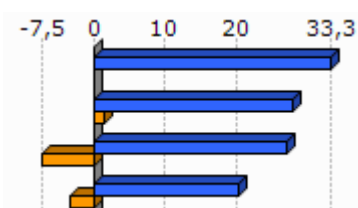
Unit.: %
INSEE, 1999/2009

	Diploma profesionalik gabeko biztanleriaren presentzia (2008)	Teknikalari diploma oinarritzkoa duen biztanleriaren presentzia (2008)	Batxilergoa duen biztanleriaren presentzia (2008)	Goi mailako ikasketetako diploma duen biztanleriaren presentzia (2008)
1.Behauze	33,3	34,3	18,3	14,1
2.Amikuzeko herri elkargoa	39,6	28,4	14,3	17,7
3.Barnekaldea	41,2	28,3	14,2	16,3
4.Iparraldea	32,7	26,7	17,1	23,6

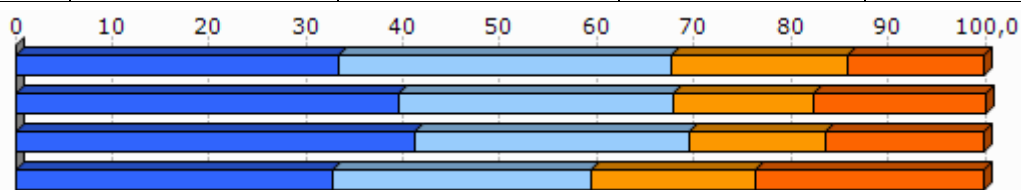
Unit.: %
INSEE, 2008

2.4 Errenta

	1.Behauze	2.Amikuzeko herri elkargoa
Errenta mediana (kontsumo unitateko), (2010)	17 880	16 595
Errentaren bederatzigarren dezila (kontsumo unitateko), (2010)		31 237
Errentaren lehen dezila (kontsumo unitateko), (2010)		7 377

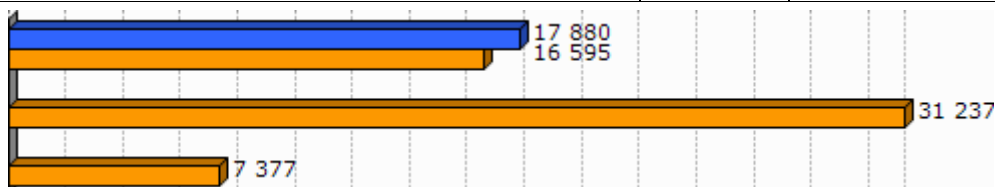

Unit.: €
INSEE, 2010

	Errenta dezilen arteko distantzia (kontsumo unitateko), (2010)
1.Behauze	
2.Amikuzeko herri elkargoa	4,2

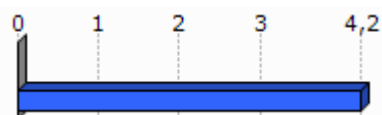

Unit.: Unitate gabekoa
INSEE, 2010

	Lan-sariak guztizko errentan, (2010)	Diru laguntzak guztizko errentan, (2010)	Etekinak guztizko errentan, (2010)	Besteak (gehienbat ondasuneko diru sartzeak) guztizko errentan, (2010)
1.Behauze				
2.Amikuzeko herri elkargoa	50,8	31,1	9,9	8,2

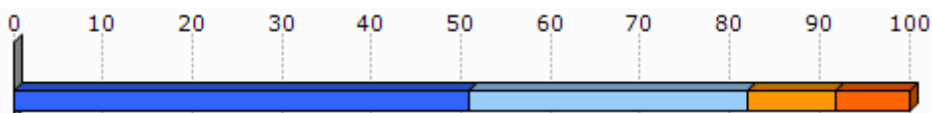

Unit.: %
INSEE, 2010

	Bataz besteko lan-saria orduko (denb. osoko lanaldian), (2009)
1.Behauze	
2.Amikuzeko herri elkargoa	10,8

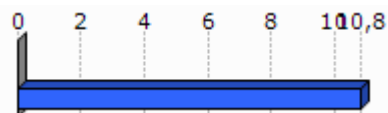

Unit.: €
INSEE, 2009

	Emakumezkoen lan-saria gizonezkoekiko (denb. osoko lanaldian), (2009)
1.Behauze	
2.Amikuzeko herri elkargoa	89,8

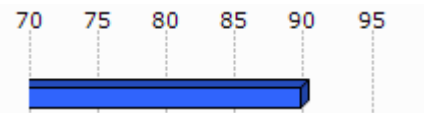

Unit.: %
INSEE, 2009

	Bataz besteko lan sariaren hazkundera (denb. osoko lanaldian), (2004/09)
1.Behauze	
2.Amikuzeko herri elkargoa	9,6

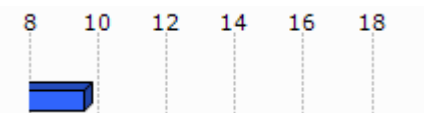

Unit.: %
INSEE, 2004/2009

2.5 Arrisku ekonomikoaren menpeko giza talde nagusiak

Gazteak

	Gazteen iraute tasa, (1999/2009)	Emakumezko gazteen iraute tasa, (1999/2009)
1.Behauze	-34,1	-50,0
2.Amikuzeko herri elkargoa	-10,2	-12,0
3.Barnekaldea	-16,9	-19,8
4.Iparraldea	-4,8	-3,8
5.Euskal Herria	15,3	15,5

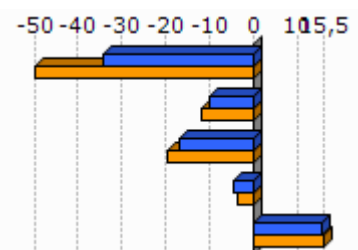

Unit.: %
INSEE eta INE. Ekoizpen propioa., 1999/2009

	Gazte langabetuak (<25 urte) langabetu guztiekiko (2011)	Gazte langabetuen hazkundera (<25 urte) (2007/11)
1.Behauze		
2.Amikuzeko herri elkargoa	8,0	166,7
3.Barnekaldea	6,2	34,1
4.Iparraldea	14,6	45,2
5.Euskal Herria	9,0	102,5

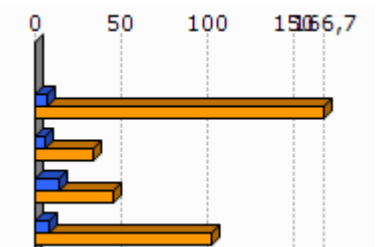

Unit.: %
Pôle emploi eta Espainiako Enplegu eta Gizarte Segurantzza Ministerioa, 2007/2011

	1.Behauze	2.Amikuzeko herri elkargoa	7,7	9	10	11	11,8
Emakumezko gazteen (18-25) batz besteko lan-saria orduko (denb. osoko lanaldian), (2009)		7,9					
Gizonezko gazteen (18-25) batz besteko lan-saria orduko (denb. osoko lanaldian), (2009)		9,1					

Unit.: €
INSEE, 2009

Adinekoak

	1.Behauze	2.Amikuzeko herri elkargoa	3.Barnekaldea	4.Iparraldea
65 urtetik gorako biztanleak etxean bakarrik, (2009)	12	582	2 422	19 864
75 urtetik gorako biztanleak etxean bakarrik, (2009)	4	374	1 524	12 683

Unit.: Kopuru gordina
INSEE, 2009

	Adineko biztanleen bakartasun maila (>65 urte), (2009)	Zaharren menpekotasun indizea, (2009)	0	10	20	30	39,4
1.Behauze	22,6	28,8					
2.Amikuzeko herri elkargoa	26,7	37,7					
3.Barnekaldea	24,6	39,4					
4.Iparraldea	31,4	35,1					
5.Euskal Herria		29,7					

Unit.: %
INSEE eta INE, 2009

Guraso bakarreko familiak

	1.Behauze	2.Amikuzeko herri elkargoa	3.Barnekaldea	4.Iparraldea
Guraso bakarreko (<65 urte) familia nuklearrak, (2009)	0	164	856	9 983

Unit.: Kopuru gordina
INSEE, 2009

Egileak: Txomin Poveda eta Asier Otxoa de Retana

	Guraso bakarreko (<65 urte) familia nuklearren proportzioa, (2009)	Guraso bakarreko (<65 urte) familia nuklearren emakumezotasuna, (2009)
1.Behauze	0,0	
2.Amikuzeko herri elkargoa	6,3	78,0
3.Barnekaldea	7,4	77,0
4.Iparraldea	12,5	83,0

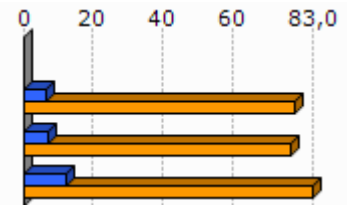

Unit.: %
INSEE, 2009

	1.Behauze	2.Amikuzeko herri elkargoa	3.Barnekaldea	4.Iparraldea
Guraso bakarreko haur kopurua (0-24 urte bitartean), (2009)	0	184	931	11 658

Unit.: Kopuru gordina
INSEE, 2009

	Guraso bakarreko haur kopuruaren proportzioa (0-24 urte bitartean), (2009)
1.Behauze	0,0
2.Amikuzeko herri elkargoa	9,4
3.Barnekaldea	11,1
4.Iparraldea	19,8

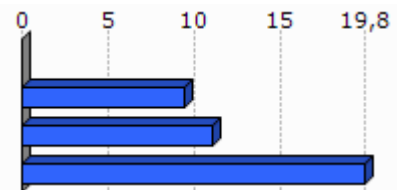

Unit.: %
INSEE, 2009

3. Jarduera ekonomikoa

3.1 Ehun ekonomikoa

	1.Behauze	2.Amikuzeko herri elkargoa	3.Barnekaldea	4.Iparraldea	5.Euskal Herria
Establezimendu kopurua (2013-01)	24	948	3 839	22 899	243 998

Unit.: Kopuru gordina
SIRENE, DIRAE eta CAMERDATA, 2013-01

	Lehen sektoreko establezimenduen proportzioa (2013-01)	Industria sektoreko establezimenduen proportzioa (2013-01)	Eraikuntza sektoreko establezimenduen proportzioa (2013-01)	Zerbitzuen sektoreko establezimenduen proportzioa (2013-01)
1.Behauze	54,2	8,3	4,2	33,3
2.Amikuzeko herri elkargoa	27,5	8,1	8,6	55,7
3.Barnekaldea	24,5	10,7	7,3	57,5
4.Iparraldea	6,3	6,1	8,0	79,6
5.Euskal Herria	3,3	8,3	13,9	74,5

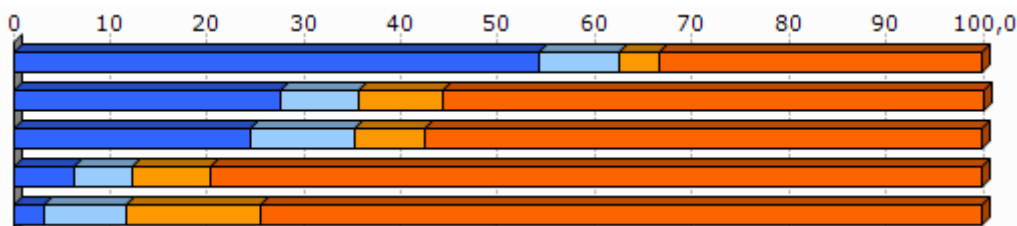

Unit.: %
SIRENE, DIRAE eta CAMERDATA, 2013-01

	Establezimenduen bertakotutze tasa (2013-01)
1.Behauze	100,0
2.Amikuzeko herri elkargoa	95,3
3.Barnekaldea	96,3
4.Iparraldea	89,8
5.Euskal Herria	90,6

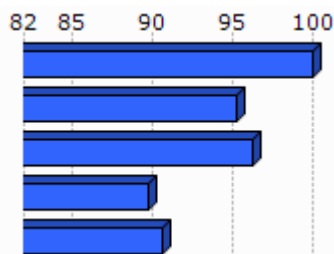

Unit.: %
SIRENE, DIRAE eta CAMERDATA. Ekoizpen propioa., 2013-01

	Jarduera industrialeko teknologia maila handia (2013-01)	Jarduera industrialeko teknologia maila ertain-handia (2013-01)	Jarduera industrialeko teknologia maila ertain-txikia (2013-01)	Jarduera industrialeko teknologia maila txikia (2013-01)
1.Behauze	0,0	0,0	50,0	50,0
2.Amikuzeko herri elkargoa	0,0	4,8	11,9	83,3
3.Barnekaldea	1,0	2,5	22,7	73,9
4.Iparraldea	1,8	10,2	24,8	63,2
5.Euskal Herria	1,8	15,6	44,0	38,6

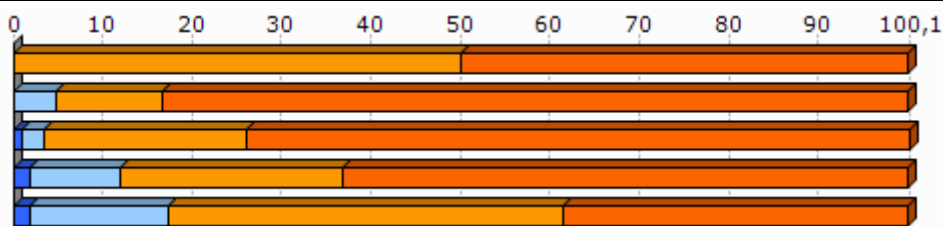

Unit.: %
SIRENE, DIRAE eta CAMERDATA, 2013-01

3.2 Giza lan eskua

	Biztanleria aktiboaren egituraren indizea (2009)	Hurrengo hamarkadan erretiroa hartu behar duen langilegoa (2009)
1.Behauze	17,7	31,6
2.Amikuzeko herri elkargoa	28,4	35,0
3.Barnekaldea	31,3	36,2
4.Iparraldea	32,0	33,5
5.Euskal Herria		13,3

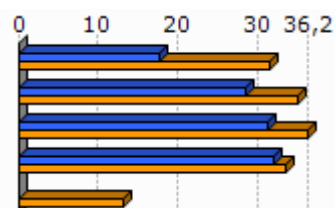

Unit.: %
INSEE eta INE, 2009

	Udalerrian bizi diren landunak, udalerriko lanpostuekiko (2009)	Udalerrian bizi eta lan egiten duten landunak, udalerriko landunekiko (2009)
1.Behauze	-48,4	46,2
2.Amikuzeko herri elkargoa	3,0	36,3
3.Barnekaldea	-9,4	40,3
4.Iparraldea	0,3	37,0

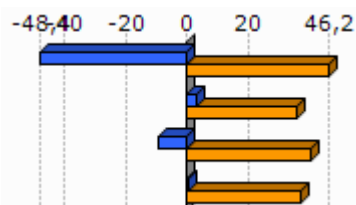

Unit.: %
INSEE, 2009

Egileak: Txomin Poveda eta Asier Otxoa de Retana

	Tokiko ekonomiara bideratutako enplegua (2009)	Tokiko ekonomiara bideratutako enpleguaren hazkundera (1999/2009)
1.Behauze	39,4	10,8
2.Amikuzeko herri elkargoa	56,9	-3,3
3.Barnekaldea	54,9	-4,4
4.Iparraldea	70,2	-2,1

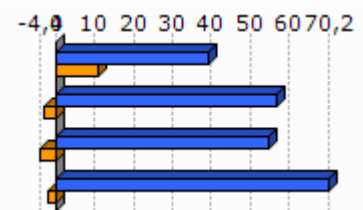
Unit.: %
INSEE, 1999/2009

	Ekintzaitetasun ekonomikoaren tasa (2013-01)
1.Behauze	100,0
2.Amikuzeko herri elkargoa	88,7
3.Barnekaldea	89,0
4.Iparraldea	84,0
5.Euskal Herria	84,0

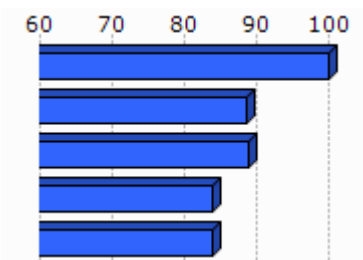
Unit.: %
SIRENE, DIRAE eta CAMERDATA, 2013-01

	Autonomoen tasa (2013-01)
1.Behauze	25,0
2.Amikuzeko herri elkargoa	25,7
3.Barnekaldea	27,9
4.Iparraldea	17,7
5.Euskal Herria	19,0

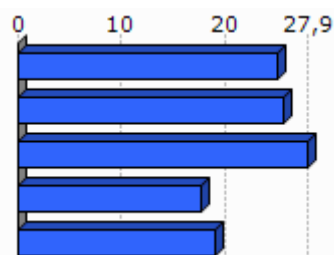
Unit.: %
SIRENE eta Espainiako Enplegu eta Gizarte Segurantzza Ministerioa. Ekoizpen propioa., 2013-01

3.3 Laborantza

	Ustiategi kopurua (2010)	Ustiategiaren hazkundera (2000/10)
1.Behauze	25	-4
2.Amikuzeko herri elkargoa	642	-77
3.Barnekaldea	2 863	-445
4.Iparraldea	4 453	-1 415
5.Euskal Herria	37 090	-34 609

Unit.: Kopuru gordina
Frantziako Laborantza, Nekazaritzako Elikagaien eta Basoen Ministerioa eta INE, 2000/10

Egileak: Txomin Poveda eta Asier Otxoa de Retana

	Ustiatgien hazkundea (2000/10), (Unit.: %)	Bataz besteko produkzio gordina ustiatgiko (2010)
1.Behauze	-13,8	74,3
2.Amikuzeko herri elkargoa	-10,7	55,3
3.Barnekaldea	-13,5	51,8
4.Iparraldea	-25,6	49,7
5.Euskal Herria	-48,3	

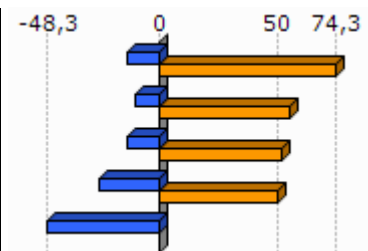

Unit.: K€

Frantziako Laborantza, Nekazaritzako Elikagaien eta Basoen Ministerioa eta INE, 2000/10

Frantziako Laborantza, Nekazaritzako Elikagaien eta Basoen Ministerioa, 2010

	Ustiatgien bataz besteko NAE azalera (2010)	NAE azaleraren hazkundea (2000/10)
1.Behauze	37,6	2,0
2.Amikuzeko herri elkargoa	34,4	-4,7
3.Barnekaldea	31,4	-6,9
4.Iparraldea	28,1	-9,6
5.Euskal Herria	23,5	-13,7

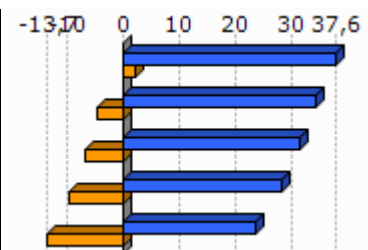

Unit.: Unit.: Ha/ustiatgiko; %

Frantziako Laborantza, Nekazaritzako Elikagaien eta Basoen Ministerioa eta INE, 2000/10

	Oinordegabeko 50 urtetik gorako ustiatgi- buruak (2010)
1.Behauze	28,0
2.Amikuzeko herri elkargoa	23,4
3.Barnekaldea	23,4
4.Iparraldea	27,9

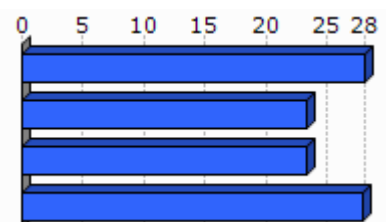

Unit.: %

Frantziako Laborantza, Nekazaritzako Elikagaien eta Basoen Ministerioa, 2010

4. Lurralde antolamendua eta hirigintza

4.1 Lurralde antolamendua

	NATURA2000 eremua (2013-05)	ZNIEFF I eremua (2010)	ZNIEFF II eremua (2010)
1.Behauze	6,1	17,3	0,0
2.Amikuzeko herri elkargoa	3,9	6,3	8,5
3.Barnekaldea	24,8	6,3	38,2
4.Iparraldea	23,9	6,0	33,1

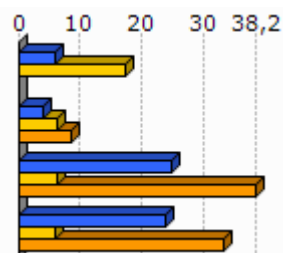

Unit.: %

Frantziako Ekologia, Garapen Iraunkorra eta Energiaren Ministerioa , 2013/05 eta 2010

	Lurraren artifizializazioa (%), 2006
1.Behauze	0,0
2.Amikuzeko herri elkargoa	1,7
3.Barnekaldea	1,4
4.Iparraldea	6,6
5.Euskal Herria	2,5

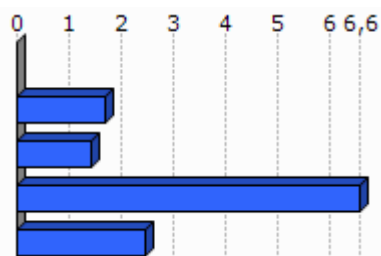

Unit.: %

Corine Land Cover, 2006

	1.Behauze
Lur artifizializazioaren hazkundera (1990/2000)	
Lur artifizializazioaren hazkundera (2000/06)	

Unit.: %

Corine Land Cover, 1990/2000 eta 2000/2006

	PLHaren presentzia (2011)	Hirigintza arautzeko planen presentzia (2011)	Lurralde Koherentziarako Planen presentzia (SCOT) (2013)
1.Behauze	EZ		EZ

Unit.: Bai/Ez; presentzia eta tipologia; Bai/Ez

DATAR, 2011

DGALN, 2013

Egileak: Txomin Poveda eta Asier Otxoa de Retana

	2.Amikuzeko herri elkargoa	3.Barnekaldea	4.Iparraldea
Hirigintza dokumenturik gabeko herriak (%), (2011)	59,3	47,8	35,2
Lurralde Koherentziarako Plana duten herriak (%), (2013)	0,0	7,1	33,3
PLHa duten herriak (%), (2011)	0,0	0,9	6,3

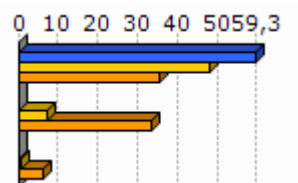

Unit.: %
 DATAR, 2011
 DGALN, 2013

4.2 Hirigintza

	Baimendutako etxebizitza eraikuntzen batz besteko kopurua urtero (2002/07)	Baimendutako etxebizitza eraikuntzen batz besteko kopurua urtero (2008/12)
1.Behauze	2	2
2.Amikuzeko herri elkargoa	79	83
3.Barnekaldea	497	619
4.Iparraldea	3 223	3 071
5.Euskal Herria	33 607	19 397

Unit.: Kopuru gordina
 Frantziako Ekologia, Garapen Iraunkorra eta Energiaren Ministerioa eta Espainiako Sustapen Ministerioa, 2002/07 eta 2008/2012

	Baimendutako etxebizitza eraikuntzen batz besteko azalera urtero (2002/07)	Baimendutako etxebizitza eraikuntzen batz besteko azalera urtero (2008/12)
1.Behauze	219	235
2.Amikuzeko herri elkargoa	11 733	8 765
3.Barnekaldea	60 953	62 185
4.Iparraldea	310 544	275 668
5.Euskal Herria	2 974 544	1 829 868

Unit.: m2
 Frantziako Ekologia, Garapen Iraunkorra eta Energiaren Ministerioa eta Espainiako Sustapen Ministerioa, 2002/07 eta 2008/2012

5. Etxebizitza

	Etxebizitza parkearen hazkundera (1999/2009)	Bigarren etxebizitzaren hazkundera (1999/2009)
1. Behauze	5,3	33,0
2. Amikuzeko herri elkargoa	16,2	0,9
3. Barnekaldea	14,8	32,7
4. Iparraldea	19,0	34,3
5. Euskal Herria	15,7	1,4

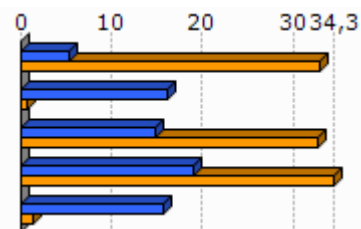

Unit.: %
INSEE eta INE, 1999/2009

	Bigarren etxebizitzaren presentzia (2009)	Etxebizitza hutsen presentzia (2009)
1. Behauze	13,8	1,6
2. Amikuzeko herri elkargoa	6,3	6,8
3. Barnekaldea	13,8	7,2
4. Iparraldea	20,8	4,3
5. Euskal Herria	7,2	8,3

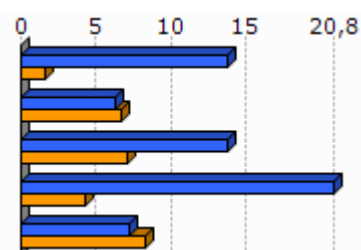

Unit.: %
INSEE eta INE, 2009

	Etxebizitzaren batz besteko prezioa (2013)
1. Behauze	1 663
2. Amikuzeko herri elkargoa	1 708
3. Barnekaldea	1 704
4. Iparraldea	2 024
5. Euskal Herria	2 565

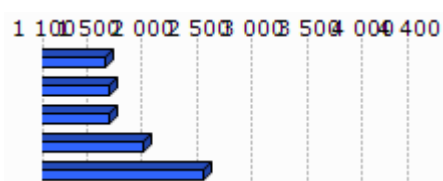

Unit.: €/m²
Ekoizpen propioa, 2013
* Euskal Herria: Zazpi hiriburu eta 25.000 biztanletik gorako udalerrien batz bestekoa.

Egileak: Txomin Poveda eta Asier Otxoa de Retana

	Etxebizitza sozialen tasa (datu ofiziala), (2009)	Etxebizitza sozialen tasa (guztizko etxebizitza parkearekiko), (2009)
1.Behauze		
2.Amikuzeko herri elkargoa		1,5
3.Barnekaldea		1,4
4.Iparraldea		6,8

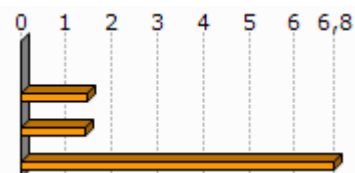

Unit.: %

Lurralde berdintasuna eta etxebizitzaren ministerioa, 2009

Akitaniako DREAL eta INSEE. Ekoizpen propioa., 2009

	Etxebizitza soziala kopuruaren batz besteko hazkundea (2001/07)	Etxebizitza soziala kopuruaren batz besteko hazkundea (2008/10)
1.Behauze		
2.Amikuzeko herri elkargoa	1,0	0,0
3.Barnekaldea	4,7	0,0
4.Iparraldea	108,0	269,0

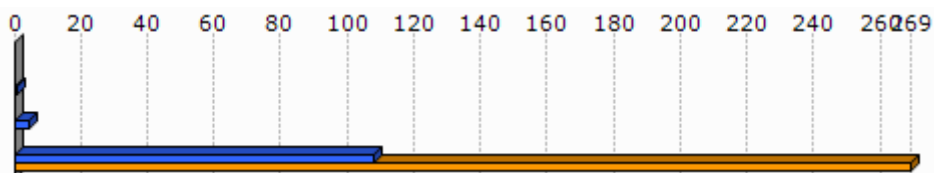

Unit.: urteko batz besteko kopurua

DREAL Aquitaine, 2001/07 eta 2008/2010

6. Azpiegitura eta zerbitzuen irisgarritasuna

	Garraio publikoaren lotura kopurua (2013)
1. Behauze	0,0
2. Amikuzeko herri elkargoa	0,6
3. Barnekaldea	0,4
4. Iparraldea	0,7

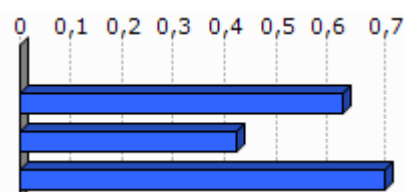

Unit.: Kopuru gordina
Ekoizpen propioa, 2013

	1. Behauze	2. Amikuzeko herri elkargoa	3. Barnekaldea	4. Iparraldea	5. Euskal Herria
Osasun zentro azpiegitura gertuenera errepide bidezko distantzia (2012)	7,9	7,6	10,6	9,2	2,7
Ospital gertuenera errepide bidezko distantzia (2012)	7,9	7,8	9,5	9,4	2,2
Txikizkako merkataritza gertuenera errepide bidezko distantzia (2012)	7,0	4,4	3,2	2,5	1,3
Janarizko txikizkako merkataritza gertuenera errepide bidezko distantzia (2012)	7,0	5,4	3,6	2,9	2,4
Finantza bulego gertuenera errepide bidezko distantzia (2012)	7,9	7,6	8,2	7,3	3,7

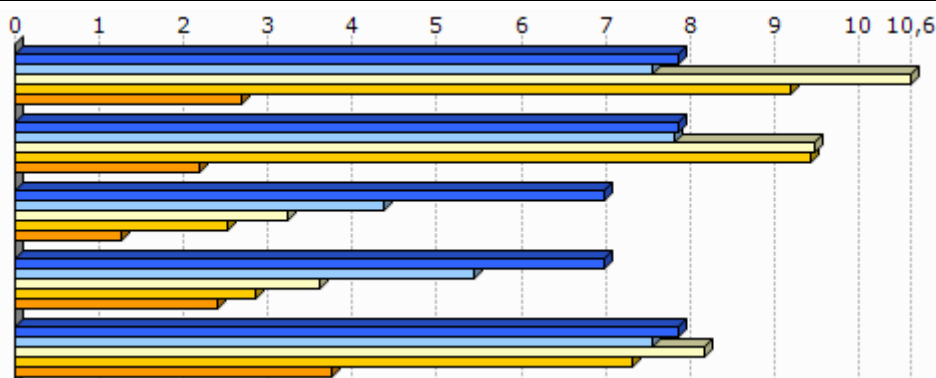

Unit.: Km.

INSEE, Nafarroako Gobernuak, EUSTAT, Nafarroako Datu Espazialen Azpiegitura eta Espainiako Sustapen Ministerioa. Ekoizpen propioa., 2012

INSEE, EUSTAT eta Nafarroako Datu Espazialen Azpiegitura. Ekoizpen propioa., 2012

INSEE, EUSTAT, CAMERDATA eta Espainiako Sustapen Ministerioa. Ekoizpen propioa., 2012

INSEE, EUSTAT, CAMERDATA eta Espainiako Sustapen Ministerioa. Ekoizpen propioa., 2012

INSEE, EUSTAT eta CAMERDATA. Ekoizpen propioa., 2012

7.1 Tokiko fiskalitate zuzena

	Etxebizitzei ezarritako zerga (TH), (2012)	Eraikitako lurri ezarritako zerga (TFB), (2012)	Eraiki gabeko lurri ezarritako zerga (TFNB), (2012)	Enpresei ezarritako zerga (CFE), (2012)
1.Behauze	11,0	8,0	28,0	
2.Amikuzeko herri elkargoa	11,9	9,7	30,9	
3.Barnekaldea	13,9	8,7	32,4	22,2
4.Iparraldea	14,0	9,3	32,2	22,3
Amikuzeko herri elkargoko fiskalitate zuzena	8,5		1,5	25,6

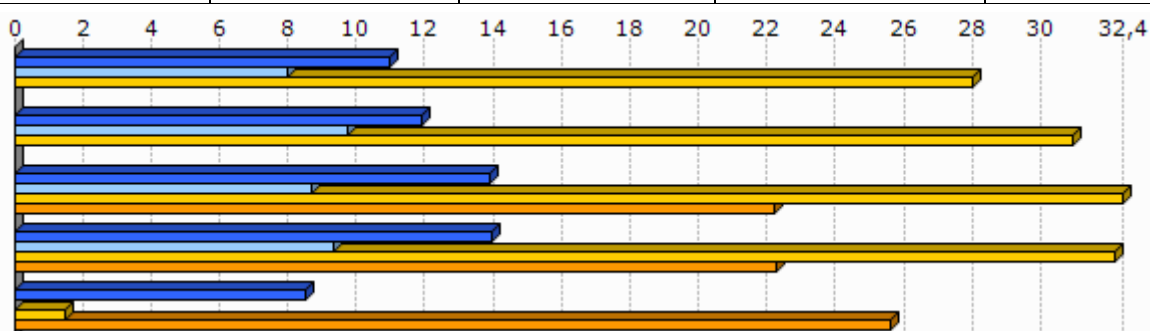

Unit.: %

Kondu publikoen, aurrekontuaren eta estatu erreformaren ministerioa, 2012

	1.Behauze
Eraiki gabeko lurri ezarritako zergaren urteko batz besteko hazkundea (TFNB) (2008/12)	7,4
Eraikitako lurri ezarritako zergaren urteko batz besteko hazkundea (TFB) (2008/12)	10,1
Etxebizitzei ezarritako zergaren urteko batz besteko hazkundea (TH) (2008/12)	7,0

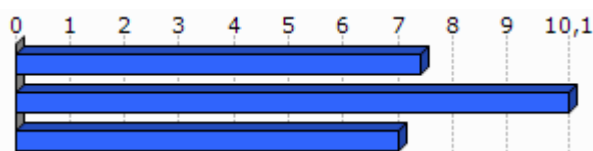

Unit.: %

Kondu publikoen, aurrekontuaren eta estatu erreformaren ministerioa, 2008/12

8. Tokiko nortasuna eta joera politikoa

8.1 Tokiko nortasuna

	Elkarteen dentsitatea (mila biztanleko), (2013)
1.Behauze	11,0
2.Amikuzeko herri elkargoa	1,6
3.Barnekaldea	1,8
4.Iparraldea	1,4

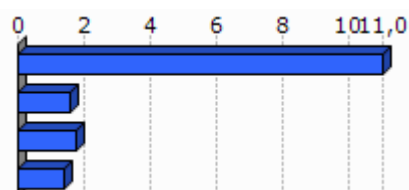

Unit.: %
INSEE. Ekoizpen propioa., 2013

	Euskararen ezagutza tasa (2010)	Euskararen erabilera sozialaren tasa (2010)	Euskarazko matrikulazio tasa lehen hezkuntzan (2012)
1.Behauze	12,2	0,9	
2.Amikuzeko herri elkargoa	23,3	5,7	15,8
3.Barnekaldea	50,0	23,9	
4.Iparraldea	17,0	4,5	26,1
5.Euskal Herria	29,9	10,4	66,0

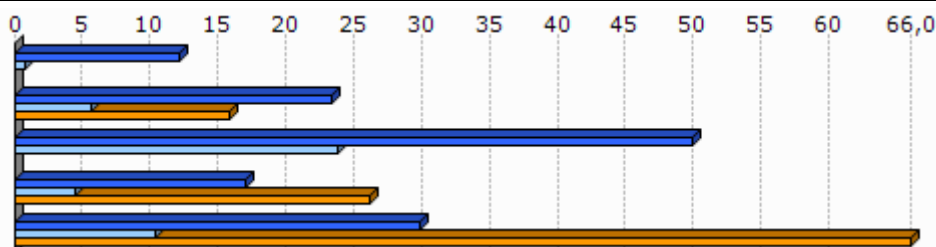

Unit.: %
Euskal Herriko Hizkuntza Adierazle Sistema (EAS), INSEE, EUSTAT, INE eta Nafarroako Estatistika Zerbitzua., 2010
Pirinio Atlantikoetako Hezkuntza Nazionalaren Departamentu Zerbitzua, EUSTAT eta Nafarroako Gobernu., 2012

	1.Behauze	2.Amikuzeko herri elkargoa	3.Barnekaldea	4.Iparraldea	5.Euskal Herria
Euskarazko Haur Hezkuntza-Lehen Hezkuntza azpiegitura gertuenera errepide bidezko distantzia (2012)	7,9	7,2	14,7	12,2	7,4
Haur Hezkuntza-Lehen Hezkuntza azpiegitura gertuenera errepide bidezko distantzia (2012)	3,3	1,2	1,2	0,9	2,3
Euskarazko bigarren hezkuntzako azpiegitura gertuenera errepide bidezko distantzia (2012)	26,4	23,7	25,3	21,2	19,0

Egileak: Txomin Poveda eta Asier Otxoa de Retana

Bigarren hezkuntzako azpiegitura gertuenera errepide bidezko distantzia (2012)	7,9	6,7	7,4	6,9	1,6
Euskaltegi gertuenera errepide bidezko distantzia (2012)	7,9	7,2	10,7	9,4	9,7

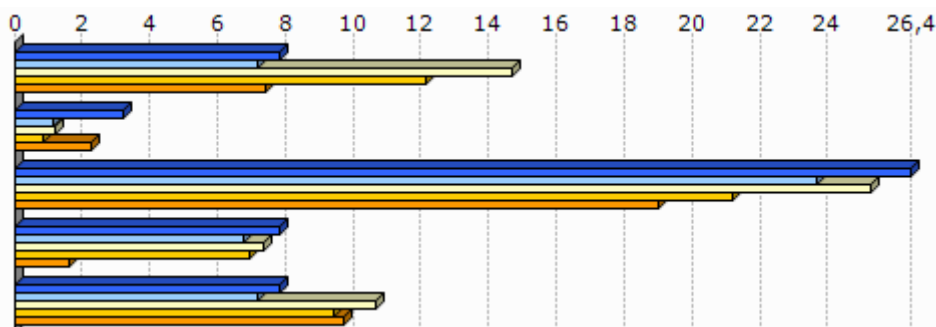

Unit.: Km.

Seaska, INSEE, Nafarroako Gobernua, EUSTAT eta Espainiako Sustapen Ministerioa. Ekoizpen propioa., 2012
 INSEE, Nafarroako Gobernua, EUSTAT, Nafarroako Datu Espazialen Azpiegitura eta Espainiako Sustapen Ministerioa. Ekoizpen propioa., 2012

INSEE, Nafarroako Gobernua, EUSTAT eta Espainiako Sustapen Ministerioa. Ekoizpen propioa., 2012

INSEE, EUSTAT eta Nafarroako Datu Espazialen Azpiegitura. Ekoizpen propioa., 2012

AEK, HABE, IKA eta bilaketa propioa. Ekoizpen propioa., 2012

8.2 Joera politikoa

	2008ko udal hauteskundeetako abstentzio maila
1.Behauze	13,4
2.Amikuzeko herri elkargoa	14,9
3.Barnekaldea	14,4
4.Iparraldea	30,7

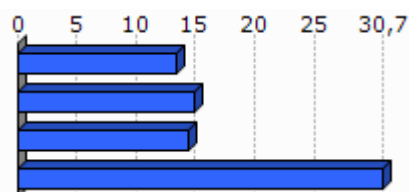

Unit.: %

Frantziako Barne Ministerioa, 2008

	1.Behauze	2.Amikuzeko herri elkargoa	3.Barnekaldea	4.Iparraldea
Eskualdeko hauteskundeetako abstentzioaren bilakaera (2004/10)	9,4	25,8	39,8	35,1
Legebiltzarreko hauteskundeetako abstentzioaren bilakaera (2007/12)	-1,2	0,9	6,2	6,8
Lehendakaritza hauteskundeetako abstentzioaren bilakaera (2007/12)	21,8	35,6	24,7	31,5
Europar legebiltzarreko hauteskundeetako abstentzioaren bilakaera (2004/09)	25,1	-3,4	-3,4	-0,2

Egileak: Txomin Poveda eta Asier Otxoa de Retana

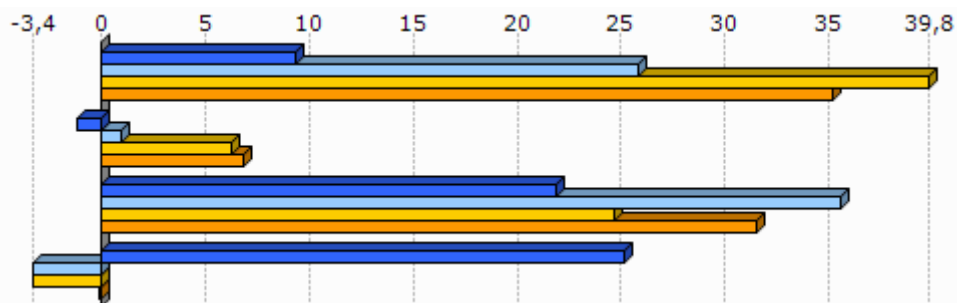

Unit.: %
Frantziako Barne Ministerioa, 2004/12

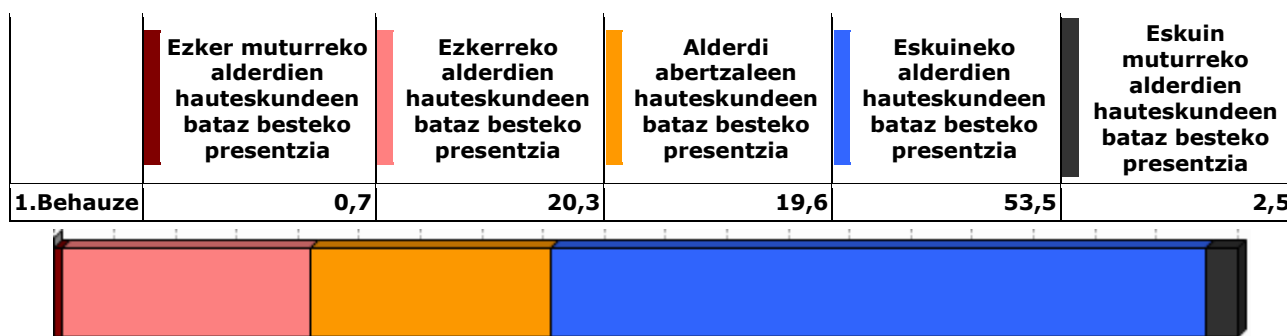

Unit.: %
Frantziako Barne Ministerioa. Ekoizpen propioa., 2008/12

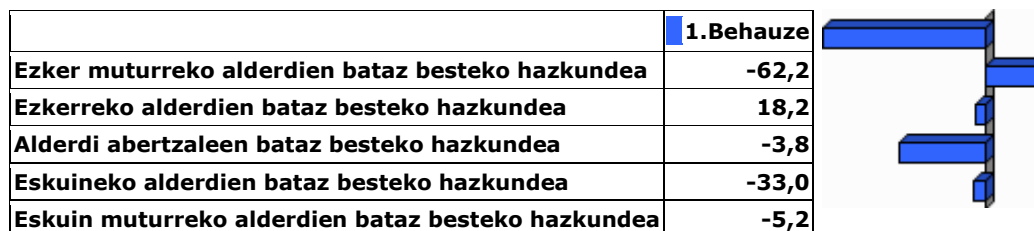

Unit.: %
Frantziako Barne Ministerioa. Ekoizpen propioa., 2001/12

9.0 harrak

GAZTEEN ETA EMAKUMEZKO GAZTEEN IRAUTE TASA

Gazteen iraute tasak eta emakumezko gazteen iraute tasak azken hamarkadako gazte kopuruaren hazkundera neurtzen dute. 1999 urteko 10 eta 19 urte bitarteko (emakumezko) gazteen kopurua 2009 urteko 20 eta 29 urte bitarteko (emakumezko) gazteen kopuruarekin alderatuz ekoizturiko adierazlea da, kasu bietan. Saldo positiboak zein negatiboak (emakumezko) gazteen erakartzea zein ihesa aditzera ematen digute.

LANGABEZIA

Enplegu bulegoetan langabetu gisa (A kategoria, Pôle emploi-ren sailkapenaren arabera) erregistraturiko pertsona kopurua aditzera ematen du.

Enplegua sustatzeko instituzioetan langabetu gisa erregistratzeko bi arrazoi erakusten dira hemen:

- Lan kaleratzeagatik: Arrazoi ezberdinetatik eratorri daitekeen egoera.
- Lan kontratu bukaeragatik: Epe mugatuko kontratu baten amaiera dela medio.

Badira langabetu gisa erregistratua egoteko egoera mota gehiago, hala nola, dimisioak eta lehenengo aldiz lan merkatura gerturatzen direnak, baina ez ditugu txostenean erantsi langabetu kopuru txikiak barnebiltzen baitituzte.

FORMAZIOA

Gizartearen formazioa INSEEren sailkapenean oinarritua dago baina hemen zabalago lantzen da. Ondorioz, 15 urtetik gorako jendetzak lortutako maila altueneko diploma aztertzen da hurrengo taulan ageri den baliokidetzen arabera:

GAINDEGIAko nomenklatura	INSEE ko nomenklatura
Diploma profesionalik gabeko biztanleria (% 15+ urte)	Pas de scolarité Aucun diplôme mais scolarité jusqu'en école primaire ou au collège Aucun diplôme mais scolarité au-delà du collège Certificat d'études primaires
Diploma gorenatzat, teknikari diploma oinarrikoa duen biztanleria (% 15+ urte)	BEPC, brevet élémentaire, brevet des collèges Certificat d'aptitudes professionnelles, brevet de compagnon Brevet d'études professionnelles
Diploma gorenatzat, batxilergoa duen biztanleria (% 15+ urte)	Baccalauréat général, brevet supérieur Bac technologique ou professionnel, brevet professionnel ou de technicien, BEC, BEI, BEH, capacité en droit
Diploma gorenatzat, goi mailako ikasketetako diploma duen biztanleria (% 15+ urte)	Diplôme universitaire de 1er cycle, BTS, DUT, diplôme des professions sociales ou de santé, d'infirmière(ier) Diplôme universitaire de 2ème ou 3ème cycle (y compris médecine, pharmacie, dentaire), diplôme d'ingénieur, d'une grande école, doctorat, etc.

ERRENTA

INSEEk udalerrri mailan errentaren datuak udalerrri handientzat soilik argitaratzen ditu sekretu estatistikoa dela medio. Hori dela eta, maiz ez dago udalerrri mailako daturik tauletan.

Kontsumo Unitatea (KU)

Errentaren inguruko datuak *Kontsumo Unitatearen* (Unité de Consommation-UC) arabera ageri dira.

Kontsumo Unitatea Ekonomi Lankidetzaren eta Garapenerako Erakundeak (ELGE) definitutako koefiziente batzuen arabera etxalde bakoitzean diren pertsonen kontsumoaren ponderazioz sortutako unitatea da. Koefiziente horiek honakoak dira:

- 1: etxaldeko lehen helduarentzat
- 0.5: hamalau urtetik gorako beste pertsonentzat
- 0.3: hamalau urtetik beherako haurrentzat

Errentaren datuak *Kontsumo Unitatearen* arabera ematearen helburua etxaldeen arteko konposizio desorekak neutralizatzea da.

Mediana, dezilak eta errenta dezilen arteko distantzia

Errenta mediana eta errentaren lehen eta bederatzigarren dezila ageri da tauletan. Medianak errentaren arabera tamaina bereko bi multzotan banatzen du populazioa eta dezilek hamar zatitan banatzen dute. Lehen errenta dezilak errenta apalenak aditzera ematen ditu. Errenta dezilen arteko distantziak errenta banaketa desorekatuaren maila neurtzen du.

Errentaren jatorria

Errentaren jatorri posibleak lau dira:

- Lan sariak
- Diru laguntzak: erretiroen diru sartzak, pentsioak...
- Etekinak: horiek dira profesio liberalen diru sartzak
- Besteak (gehienbat ondasuneko diru sartzak): ondasunei esker egindako diru sartzak

ADINEKOAK

- Adinekoen bakartasun maila

Etxean bakarrik bizi den 65 urtetik gorako biztanleria kopurua aditzera ematen du, adin horretako ehun biztanleko.

- Zaharren menpekotasun indizea

65 urtetik gorako biztanleria kopurua aditzera ematen du, hauetaz arduratzeko adinean (15 eta 64 urte bitartean) dagoen ehun biztanleko.

GURASO BAKARREKO FAMILIAK

Familiaren definizioa

- Familia bat: Gutxienez etxalde batean bi pertsonen osatutako nukleo bat da. Honakoak dira aukerak:
 - bikote bat (eta bere haurrak baldin badira)
 - heldu bakar bat bere haurr(ar)ekin
- Familia baten seme/alabak: Pertsona bat familia baten seme edo alaba gisa aintzat hartzeko bikotekide gabe eta etxaldean haur propiorik gabe (baldin baditu) bizi behar da.

Guraso bakarreko familiak

Soilik 65 urte arteko guraso bakarreko familia monoparentalak aintzat hartu ditugu haurren zaintza eta erantzukizunerako zailtasunak izan ditzaketen familia unitateak kuantifikatzeko asmoz. Horrela, guraso bakarreko familietan non zaintza eta erantzukizunak kontrako norabidean izan daitezkeen alboratu ditugu.

JARDUERA EKONOMIKOA

Establezimenduen bertakotze tasa

Establezimenduen bertakotze tasak udalerriko establezimendu guztien artean egoitza nagusia Euskal Herrian dutenen ehunekoa aditzera ematen du.

Tokiko ekonomiara bideratutako enplegua

Ondasun eta zerbitzuen ekoizpenerako maila lokalean aurrera eramaten diren jarduerak dira eta hauen helburua tokiko biztanleen beharrak asetzear datza, izan bertakoa nahiz turista. Guztizko enpleguan tokiko ekonomiara bideratutako enpleguaren ehunekoa adierazten da.

Ekintzailetasun ekonomikoaren tasa

Ekintzailetasun ekonomikoaren tasak udalerriko establezimendu guztien artean egoitza nagusia udalerrian bertan dutenen ehunekoa aditzera ematen du

Biztanleria aktiboaren egituraren indizea

Biztanleria aktiboaren egituraren indizeak 15 eta 39 urte bitarteko ehun biztanle aktiboko 40 eta 64 urte bitarteko biztanle aktibo kopurua esaten digu. Biztanleria aktiboaren egituraren zahartze maila neurtzeko adierazlea da.

TOKIKO FISKALITATE ZUZENA**CFE**

Enpresei doakien zerga *Cotisation Foncière des Entreprises (CFE)* delakoa 2010 urtean ezarritako zerga da.

Herri elkargoen tokiko fiskalitate zuzena

Herri elkargoentzat, bi informazio ezarriak izan dira:

- Lehena, herri elkargoko lurraldean diren udalerrien zergaren bataz bestekoa, herriko etxeak finkatzen duen tasa herri elkargoko testuinguruan ikusteko.
- Bestea, herri elkargoak berak ezartzen duen zerga, informazio gehigarri bezala jarria ageri dena.

HAUTESKUNDEAK**Aintzat harturiko hauteskundeak**

Udalerrri mailako joera politikoaren azterketarako hauteskunde ezberdinetan lehen itzuliko emaitzak baliatuak izan dira. Horretarako, aniztasun politiko zabala erakusten duten hauteskundeak aintzat hartu dira. Hauteskunde mota bakoitzean izandako bilakaeraren neurketarako hauteskunde mota bakoitzeko azken bi deialdiak kontutan hartu dira.

Hona erabiliak izan diren hauteskundeak:

2001eko Udal hauteskunde lehen itzulua	2008ko Udal hauteskunde lehen itzulua
2007ko legebiltzarreko hauteskunde lehen itzulua	2012ko Legebiltzarreko hauteskunde lehen itzulua
2004ko Europar legebiltzarreko hauteskunde lehen itzulua	2009ko Europar legebiltzarreko hauteskunde lehen itzulua

Udalerrriko hauteskunde kasuan, soilik 3.500 biztanletik gorako udalerrien emaitzak kontutan izan dira kopuru horren azpitik diren udalerrietan Frantziako hauteskunde sisteman indarrean den "panachage" delakoak ezinezkoa egiten baitu hautagaiak blokeen sailkapenetan txertatzea.

Alderdien sailkapena

Hauteskundeetan aurkezturiko hautagai zein alderdiak bost bloke handietan sailkatu ditugu joera politikoaren izaera zein honen bilakaera modu sintetikoan laburbiltzeko. Hurrengo taulan bost bloke horietan barnebildutako hautagaitzak zehaztuak dira eta ondoan hauteskunde bakoitzean hauentzat Frantziako Barne Ministerioak darabiltzan nomenklatura ageri da. ECO izen generikoa dutenak talde ezberdinetan banatuak izaten ahal dira hautagaiaren iritzi politikoaren arabera.

KODEA		IZENA	UDAL01	UDAL08	LEGISL07	LEGISL12	EUROP04	EUROP09
Ezker muturra	Ezker antikapitalista / komunista	Liste d'extrême-gauche	LXG	LEXG		EXG	LXG	LEXG
		LCR/FO/NPA			EXG			
		Liste du Parti Communiste			COM		LPC	
		Lutte Ouvrière			EXG			
		Liste du PCF et du Parti de gauche						LCOP
		Parti de Gauche						
Ezkerra	Beste	Eric Pététin				ECO		
	Ekologistak	Liste Europe Ecologie les Verts			VEC	VEC		
		Liste des Verts	LVE				LVE	LVEC
		Patit de la Nacion Occitana			ECO			
	Ezker liberala	Liste du Parti socialiste		LSOC	SOC	SOC	LPS	LSOC
	Ezker zentristak	Parti Radical de Gauche						
Ezkerreko besteak	Liste Union de la Gauche		LUG					
	Liste divers gauche	LDG	LDVG		DVG		LDVG	
Abertzaleak	Abertzaleak	Liste de Gauche	LGA					
		Liste régionaliste (EHBAI, EHA, EAJ-PNB, ...)	LRG	LREG	REG	REG	LRG	LREG
Eskuina	Besteak	Autre liste				AUT		LAUT
		Alliance écologique indépendante				ECO		
		MHAN			ECO			
		Liste Divers	LDV				LDV	
	Zentrista kontserbadorea	Liste Chasse-Pêche-Nature et Traditions			CPNT		LCP	
	Eskuineko zentristak	Liste centre-MoDem		LCMD	UDFD			LCMD
		Liste le centre pour la france				CEN		
		Liste UDF					LUDF	
	Eskuineko bestak	Liste divers droite	LDD	LDVD	DIV	DVD	LDD	LDVD
		Liste de droite	LDR					
Zentristak eta eskuin liberala	Parti Radical Valoisien				PRV			
	Liste Majorité-Centristes		LMC					
	Majorité-Nouveau Centre							
Eskuin liberala	Liste de la majorité présidentielle (UMP)		LMAJ	UMP	UMP	LUMP	LMAJ	
Eskuin muturra	Eskuin muturra	Liste du Front national			FN	FN	LFN	LFN
		Liste d'extrême-droite					LXD	LEXD

Hauteskunde emaitzen kalkulua

Bloke bakoitzeko bozka kopurua zenbatua izan da hauteskunde guztietan eta bakoitzaren pisua ehunekotan kalkulatu da (gutzizko bozkekiko). Hortik bi operazio egin dira:

- Bloke bakoitzak hauteskunde mota bakoitzeko azken hauteskundeetan izandako bozka ehunekoen batz bestekoa. Hauteskunde horiek honakoak dira: 2008 urteko udal hauteskundeak, 2012 urteko Frantziako Legebiltzarreko hauteskundeak eta 2009 urteko Europar Legebiltzarreko hauteskundeak.

- Bestalde, bloke bakoitzak aurreko hauteskunde mota bakoitzeko izandako presentziaren hazkundera kalkulatu izan da. Azkenik, hazkunde horien batz bestekoa kalkulatu izan da.

10.E ranskina: Adierazle zerrenda

Biztanleria osoa (p. munic.)
Biztanleriaren hazkundera (p. munic.) 2006/09
Biztanleriaren hazkundera (p. munic.) 1999/2009
Amatasun indizea
Bizitza proiektuak garatzeko adinekoren iraute eta erakargarritasun tasa
Friz indizea
Zahartze indizea
Emakumezotasun indizea (15-64)
Jarduera tasa
Emakumezkoen jarduera tasa
Biztanleria aktiboaren hazkundera (1999/2009)
Langabetu kopurua
Langabetuen hazkundera (2007/11)
Emakumezko langabetuak, langabetu guztiekiko
50 eta + urteko langabetuak, langabetu guztiekiko
50 eta + urteko langabetuen hazkundera (2007/11)
Lan-kaleraketagatik langabezia egoeran
Kontratu amaieragatik langabezia egoeran
Laborari aktiboaren presentzia
Laborari aktiboaren hazkundera (1999/2009)
Enpresa buru, artisau eta merkatari aktiboaren presentzia
Enpresa buru, artisau eta merkatari aktiboaren hazkundera (1999/2009)
Kudeatzaile eta lanbide intelektuak aktiboaren presentzia
Kudeatzaile eta lanbide intelektuak aktiboaren hazkundera (1999/2009)
Tarteko lanbideak aktiboaren presentzia
Tarteko lanbideak aktiboaren hazkundera (1999/2009)
Enpleguak aktiboaren presentzia
Enpleguak aktiboaren hazkundera (1999/2009)
Langileak aktiboaren presentzia
Langileak aktiboaren hazkundera (1999/2009)
Diploma profesionalik gabeko biztanleriaren presentzia
Teknikalari diploma oinarrikoa duen biztanleriaren presentzia
Batxilergoa duen biztanleriaren presentzia
Goi mailako ikasketetako diploma duen biztanleriaren presentzia
Errenta mediana (kontsumo unitateko)
Errentaren lehen dezila (kontsumo unitateko)
Errentaren bederatzigarren dezila (kontsumo unitateko)
Errenta dezilen arteko distantzia (kontsumo unitateko)
Lan-sariak guztizko errentan
Diru laguntzak guztizko errentan
Etekinak guztizko errentan
Besteak (gehienbat ondasuneko diru sartzak) guztizko errentan
Bataz besteko lan-saria orduko (denb. osoko lanaldian)
Emakumezkoen lan-saria gizonzkoekiko (denb. osoko lanaldian)
Bataz besteko lan sariaren hazkundera (denb. osoko lanaldian)
Gazteen iraute tasa
Emakumezko gazteen iraute tasa
Gazte langabetuak (<25 urte) langabetu guztiekiko
Gazte langabetuen hazkundera (<25 urte)
Gizonezko gazteen (18-25) bataz besteko lan-saria orduko (denb. osoko lanaldian)

Emakumezko gazteen (18-25) batz besteko lan-saria orduko (denb. osoko lanaldian)
65 urtetik gorako biztanleak etxean bakarrik
75 urtetik gorako biztanleak etxean bakarrik
Adineko biztanleen bakartasun maila (>65 urte)
Zaharren menpekotasun indizea
Guraso bakarreko (<65 urte) familia nuklearrak
Guraso bakarreko (<65 urte) familia nuklearren proportzioa
Guraso bakarreko (<65 urte) familia nuklearren emakumezkotasuna
Guraso bakarreko haur kopurua (0-24 urte bitartean)
Guraso bakarreko haur kopuruaren proportzioa (0-24 urte bitartean)
Establezimendu kopurua
Lehen sektoreko establezimenduen proportzioa
Industria sektoreko establezimenduen proportzioa
Eraikuntza sektoreko establezimenduen proportzioa
Zerbitzuen sektoreko establezimenduen proportzioa
Establezimenduen bertakotutze tasa
Jarduera industrialeko teknologia maila handia
Jarduera industrialeko teknologia maila ertain-handia
Jarduera industrialeko teknologia maila ertain-txikia
Jarduera industrialeko teknologia maila txikia
Biztanleria aktiboaren egituraren indizea
Hurrengo hamarkadan erretiroa hartu behar duen langilegoa
Udalerrian bizi diren landunak, udalerriko lanpostuekiko
Udalerrian bizi eta lan egiten duten landunak, udalerriko landunekiko
Tokiko ekonomiara bideratutako enplegua
Tokiko ekonomiara bideratutako enpleguaren hazkundera (1999/2009)
Ekintzailetasun ekonomikoaren tasa
Autonomoen tasa
Ustiategi kopurua
Ustiategien hazkunde gordina (2000/10)
Ustiategien hazkundera (2000/10)
Ustiategien batz besteko NAE azalera
NAE azalaren hazkundera (2000/10)
Batz besteko produkzio gordina ustiategiko
Oinordegabeko 50 urtetik gorako ustiategi-buruak
NATURA 2000 eremua
ZNIEFF I eremua
ZNIEFF II eremua
Lurraren artifizializazioa
Lur artifizializazioaren hazkundera (2000/06)
Lur artifizializazioaren hazkundera (1990/2000)
PLHaren presentzia
PLHa duten herriak (%)
Hirigintza arautzeko planen presentzia
Hirigintza dokumenturik gabeko herriak (%)
Lurralde Koherentziarako Planen presentzia (SCOT)
Lurralde Koherentziarako Plana duten herriak (%)
Baimendutako etxebizitza eraikuntzen batz besteko kopurua urtero (2002/07)
Baimendutako etxebizitza eraikuntzen batz besteko kopurua urtero (2008/12)
Baimendutako etxebizitza eraikuntzen batz besteko azalera urtero (2002/07)
Baimendutako etxebizitza eraikuntzen batz besteko azalera urtero (2008/12)
Etxebizitza parkearen hazkundera (1999/2009)
Bigarren etxebizitzaren hazkundera (1999/2009)
Bigarren etxebizitzaren presentzia

Etxebizitza hutsen presentzia
Etxebizitzen batz besteko prezioa
Etxebizitza sozialen tasa (datu ofiziala)
Etxebizitza sozialen tasa (gutzizko etxebizitza parkearekiko)
Etxebizitza soziala kopuruaren batz besteko hazkundea (2001/07)
Etxebizitza soziala kopuruaren batz besteko hazkundea (2008/10)
Garraio publikoaren lotura kopurua
Osasun zentro azpiegitura gertuenera errepide bidezko distantzia
Ospital gertuenera errepide bidezko distantzia
Txikizkako merkataritza gertuenera errepide bidezko distantzia
Janarizko txikizkako merkataritza gertuenera errepide bidezko distantzia
Finantza bulego gertuenera errepide bidezko distantzia
Etxebizitzei ezarritako zerga (TH)
Etxebizitzei ezarritako zergaren urteko batz besteko hazkundea (TH) (2008/12)
Eraikitako lurrei ezarritako zerga (TFB)
Eraikitako lurrei ezarritako zergaren urteko batz besteko hazkundea (TFB) (2008/12)
Eraiki gabeko lurrei ezarritako zerga (TFNB)
Eraiki gabeko lurrei ezarritako zergaren urteko batz besteko hazkundea (TFNB) (2008/12)
Enpresei ezarritako zerga (CFE)
Elkarteen dentsitatea (mila biztanleko)
Euskararen ezagutza tasa
Euskararen erabilera sozialaren tasa
Euskarazko matrikulazio tasa lehen hezkuntzan
Euskarazko Haur Hezkuntza-Lehen Hezkuntza azpiegitura gertuenera errepide bidezko distantzia
Haur Hezkuntza-Lehen Hezkuntza azpiegitura gertuenera errepide bidezko distantzia
Euskarazko bigarren hezkuntzako azpiegitura gertuenera errepide bidezko distantzia
Bigarren hezkuntzako azpiegitura gertuenera errepide bidezko distantzia
Euskaltegi gertuenera errepide bidezko distantzia
2008ko udal hauteskundeetako abstentzio maila
Eskualdeko hauteskundeetako abstentzioaren bilakaera (2004/10)
Legebiltzarreko hauteskundeetako abstentzioaren bilakaera (2007/12)
Lehendakaritza hauteskundeetako abstentzioaren bilakaera (2007/12)
Europar legebiltzarreko hauteskundeetako abstentzioaren bilakaera (2004/09)
Ezker muturreko alderdien hauteskundeen batz besteko presentzia
Ezkerreko alderdien hauteskundeen batz besteko presentzia
Alderdi abertzaleen hauteskundeen batz besteko presentzia
Eskuineko alderdien hauteskundeen batz besteko presentzia
Eskuin muturreko alderdien hauteskundeen batz besteko presentzia
Ezker muturreko alderdien batz besteko hazkundea
Ezkerreko alderdien batz besteko hazkundea
Alderdi abertzaleen batz besteko hazkundea
Eskuineko alderdien batz besteko hazkundea
Eskuin muturreko alderdien batz besteko hazkundea

11.U dalerriko oharrak

	1.Behauze
Langabetuen hazkundera (2007/11)	2007 urtean ez zegoen langabeturik
Emakumezko langabetuak, langabetu guztiekiko	Langabeturik gabeko urdalerria
50 eta + urteko langabetuak, langabetu guztiekiko	Langabeturik gabeko urdalerria.
50 eta + urteko langabetuen hazkundera (2007/11)	2007 urtean ez zegoen langabeturik.
Lan-kaleraketagatik langabezia egoeran	Langabeturik gabeko urdalerria
Kontratu amaieragatik langabezia egoeran	Langabeturik gabeko urdalerria
Laborari aktiboen hazkundera (1999/2009)	
Enpresa buru, artisau eta merkatari aktiboen hazkundera (1999/2009)	
Kudeatzaile eta lanbide intelektualak aktiboen hazkundera (1999/2009)	
Tarteko lanbideak aktiboen hazkundera (1999/2009)	
Enpleguak aktiboen hazkundera (1999/2009)	
Langileak aktiboen hazkundera (1999/2009)	
Gazteen iraute tasa (10-19 urte)	
Emakumezko gazteen iraute tasa	
Gazte langabetuak (<25 urte) langabetu guztiekiko	Langabeturik gabeko urdalerria
Gazte langabetuen hazkundera (<25 urte)	2007 urtean ez zegoen langabeturik
Guraso bakarreko (<65 urte) familia nuklearren emakumezkoitasuna	Guraso bakarreko familia gabeko udalerria
Jarduera industrialeko teknologia maila handia	
Jarduera industrialeko teknologia maila ertain-handia	
Jarduera industrialeko teknologia maila ertain-txikia	
Jarduera industrialeko teknologia maila txikia	
Ustiategi kopurua	
Oinordegabeko 50 urtetik gorako ustiategi-buruak	
Lur artifizializazioaren hazkundera (2000/06)	2000 urtean ez zegoen artifizializazio esanguratsurik
Lur artifizializazioaren hazkundera (1990/2000)	1990 urtean ez zegoen artifizializazio esanguratsurik
Etxebizitzen batz besteko prezioa	

12.Herri elkargoko oharrak

	50 eta + urteko langabetuen hazkundera (2007/11)	Gazte langabetuen hazkundera (<25 urte)
2.Amikuzeko herri elkargoa	2007 urtean ez zegoen langabeturik.	

Sustatzailea: Gaindegia



Ipar Euskal Herriko udalerriak, aldagai sozio ekonomikoen arabera 2013

Egileak

Txomin Poveda eta Asier Otxoa de Retana



Behorlegi

AURKIBIDEA

1. Demografia
2. Gizarte errealitatea eta bizi baldintzak
3. Jarduera ekonomikoa
4. Lurralde antolamendua eta hirigintza
5. Etxebizitza
6. Azpiegiturak eta zerbitzuen irisgarritasuna
7. Tokiko fiskalitate zuzena
8. Tokiko nortasuna eta joera politikoa
9. Oharrak
10. Eranskinak: Adierazle zerrenda
11. Udalerrri oharrak
12. Herri elkargoko oharrak

1. Demografia

1.1 Biztanleria lurraldean

	1.Behorlegi	2.Garazi-Baigorri herri elkargoa	3.Barnekaldea	4.Iparraldea	5.Euskal Herria
Biztanleria osoa (p. munic.)	77	12 253	41 532	289 543	3 127 326

Unit.: Kopuru gordina
INSEE eta INE

	Biztanleriaren hazkundera (p. munic.) 06/09	Biztanleriaren hazkundera (p. munic.) 99/09
1.Behorlegi	2,8	6,9
2.Garazi-Baigorri herri elkargoa	2,2	3,8
3.Barnekaldea	2,0	3,6
4.Iparraldea	6,6	10,2
5.Euskal Herria	4,7	7,1

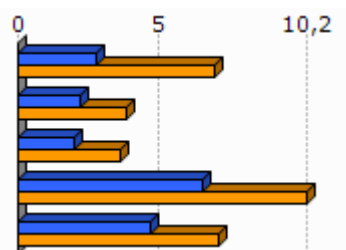

Unit.: %
INSEE eta INE, 2006/2009 eta 1999/2009

	Amatasun indizea (2009)
1.Behorlegi	29,4
2.Garazi-Baigorri herri elkargoa	28,3
3.Barnekaldea	28,9
4.Iparraldea	22,4
5.Euskal Herria	21,9

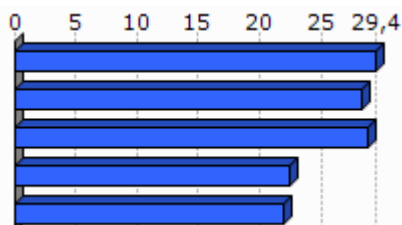

Unit.: %
INSEE eta INE, 2009

	Bizitza proiektuak garatzeko adinekoen iraute eta erakargarritasun tasa (1999/2009)
1.Behorlegi	139,6
2.Garazi-Baigorri herri elkargoa	2,0
3.Barnekaldea	-1,0
4.Iparraldea	8,5
5.Euskal Herria	9,5

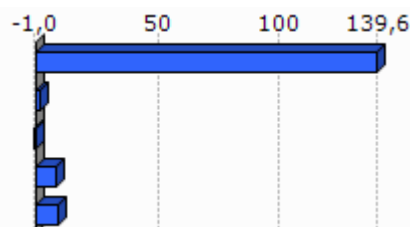

Unit.: %
INSEE eta INE. Ekoizpen propioa., 1999/2009

1.2 Biztanleriaren egitura

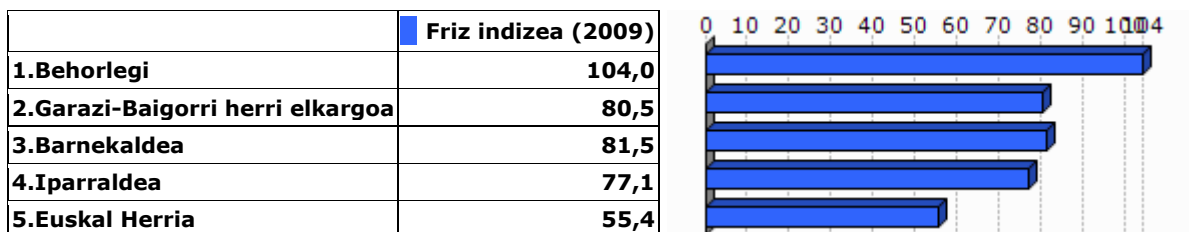

Unit.: %
INSEE eta INE, 2009

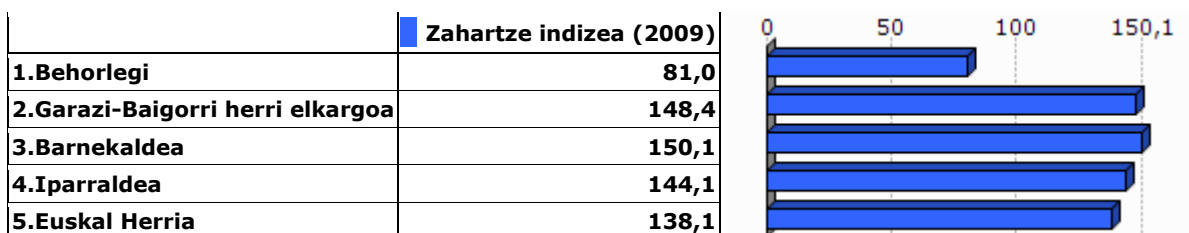

Unit.: %
INSEE eta INE, 2009

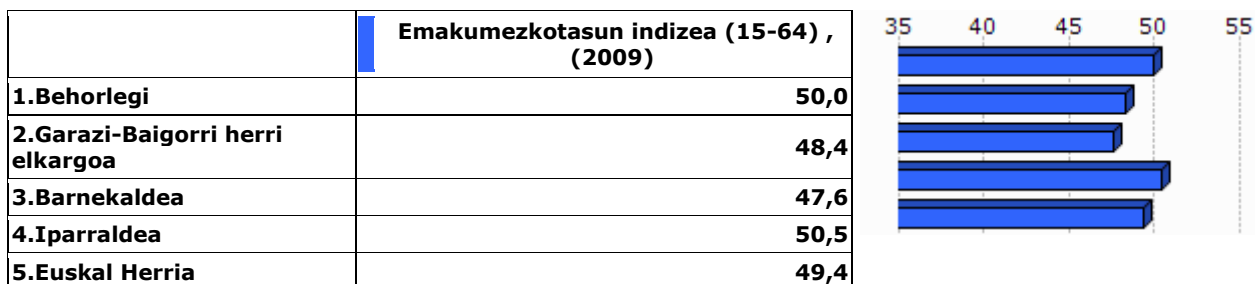

Unit.: %
INSEE eta INE, 2009

2.Gizarte errealitatea eta bizi baldintzak

2.1 Jarduera eta enplegua

	Jarduera tasa (2009)	Emakumezkoen jarduera tasa (2009)
1.Behorlegi	69,4	44,4
2.Garazi-Baigorri herri elkargoa	72,9	69,9
3.Barnekaldea	72,8	70,3
4.Iparraldea	71,7	68,9
5.Euskal Herria	72,9	67,0

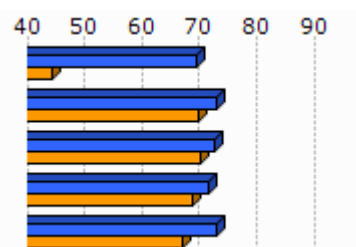

Unit.: %
INSEE eta INE, 2009

	Biztanleria aktiboaren hazkundera (1999/2009)
1.Behorlegi	-4,9
2.Garazi-Baigorri herri elkargoa	8,9
3.Barnekaldea	5,5
4.Iparraldea	13,0
5.Euskal Herria	13,8

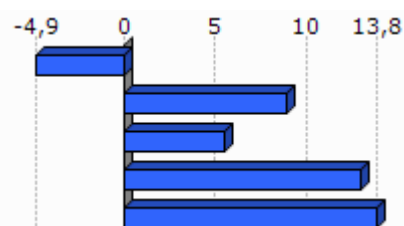

Unit.: %
INSEE eta INE, 1999/2009

2.2 Langabezia

	1.Behorlegi	2.Garazi-Baigorri herri elkargoa	3.Barnekaldea	4.Iparraldea	5.Euskal Herria
Langabetu kopurua (2011)	0	302	892	12 479	201 708

Unit.: Kopuru gordina
Pôle emploi eta Espainiako Enplegu eta Gizarte Segurantzza Ministerioa, 2011

Egileak: Txomin Poveda eta Asier Otxoa de Retana

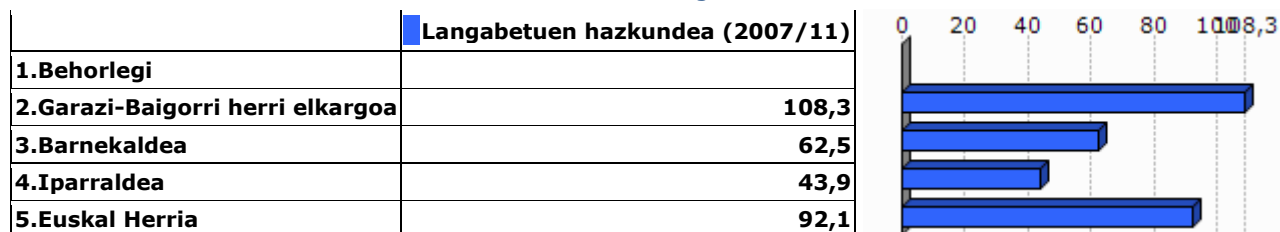

Unit.: %

Pôle emploi eta Espainiako Enplegu eta Gizarte Segurantzza Ministerioa, 2007/2011

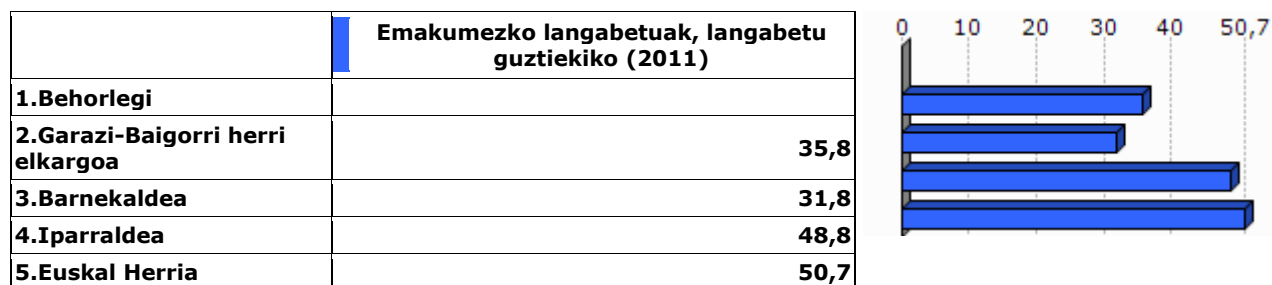

Unit.: %

Pôle emploi eta Espainiako Enplegu eta Gizarte Segurantzza Ministerioa, 2011

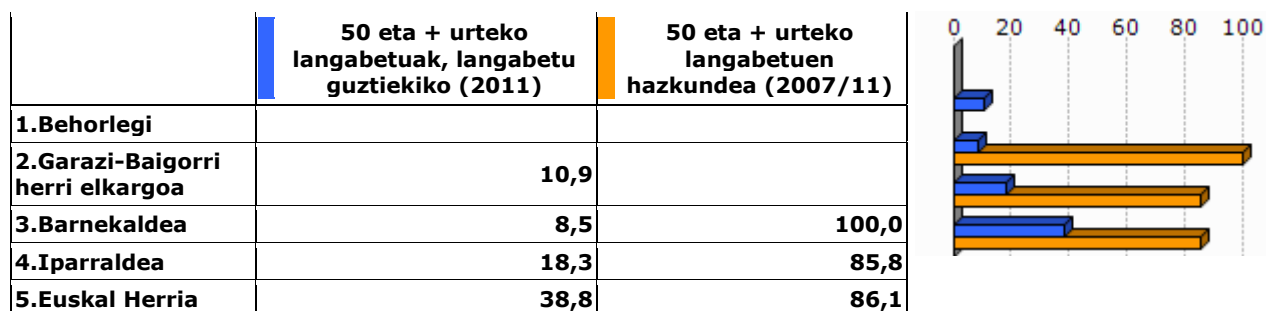

Unit.: %

Pôle emploi eta Espainiako Enplegu eta Gizarte Segurantzza Ministerioa, 2007/2011

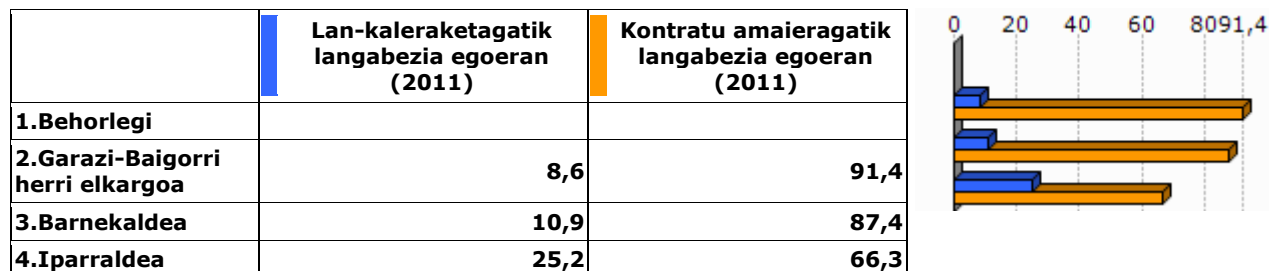

Unit.: %

Pôle emploi, 2011

2.3 Katgoria Sozio-Profesionala eta formazio maila

	Laborari aktiboen presentzia (2009)	Laborari aktiboen hazkundera (1999/2009)
1.Behorlegi	37,6	-23,0
2.Garazi-Baigorri herri elkargoa	17,5	-19,8
3.Barnekaldea	15,9	-24,0
4.Iparraldea	3,2	-23,7

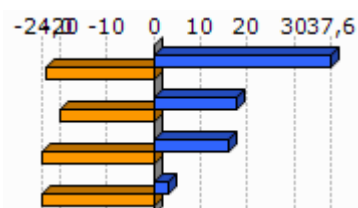

Unit.: %
INSEE, 1999/2009

	Enpresa buru, artisau eta merkatari aktiboen presentzia (2009)	Enpresa buru, artisau eta merkatari aktiboen hazkundera (1999/2009)
1.Behorlegi	12,5	2,7
2.Garazi-Baigorri herri elkargoa	9,9	18,0
3.Barnekaldea	8,8	5,9
4.Iparraldea	8,8	2,8

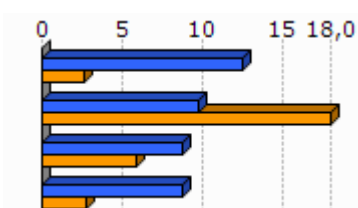

Unit.: %
INSEE, 1999/2009

	Kudeatzaile eta lanbide intelektualak aktiboen presentzia (2009)	Kudeatzaile eta lanbide intelektualak aktiboen hazkundera (1999/2009)
1.Behorlegi	0,0	
2.Garazi-Baigorri herri elkargoa	5,8	24,1
3.Barnekaldea	6,0	46,1
4.Iparraldea	11,6	30,0

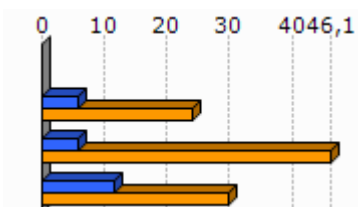

Unit.: %
INSEE, 1999/2009

	Tarteko lanbideak aktiboen presentzia (2009)	Tarteko lanbideak aktiboen hazkundera (1999/2009)
1.Behorlegi	12,5	
2.Garazi-Baigorri herri elkargoa	17,2	20,6
3.Barnekaldea	18,2	28,2
4.Iparraldea	25,5	26,2

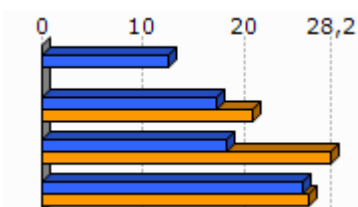

Unit.: %
INSEE, 1999/2009

	Enplegatuak aktiboen presentzia (2009)	Enplegatuak aktiboen hazkundera (1999/2009)
1.Behorlegi	0,0	
2.Garazi-Baigorri herri elkargoa	26,8	6,6
3.Barnekaldea	24,1	-0,7
4.Iparraldea	31,6	1,6

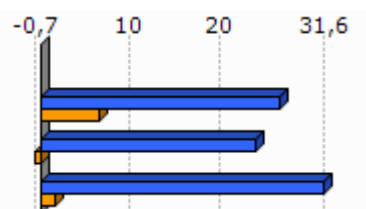

Unit.: %
INSEE, 1999/2009

	Langileak aktiboen presentzia (2009)	Langileak aktiboen hazkundera (1999/2009)
1.Behorlegi	37,4	53,2
2.Garazi-Baigorri herri elkargoa	22,9	-2,9
3.Barnekaldea	27,3	-7,5
4.Iparraldea	20,3	-3,4

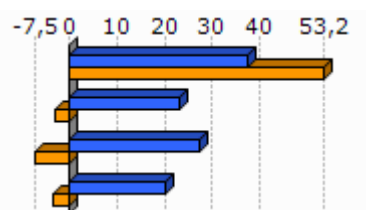

Unit.: %
INSEE, 1999/2009

	Diploma profesionalik gabeko biztanleriaren presentzia (2008)	Teknikalari diploma oinarrikoa duen biztanleriaren presentzia (2008)	Batxilergoa duen biztanleriaren presentzia (2008)	Goi mailako ikasketetako diploma duen biztanleriaren presentzia (2008)
1.Behorlegi	43,8	35,4	10,4	10,4
2.Garazi-Baigorri herri elkargoa	40,2	27,9	15,1	16,8
3.Barnekaldea	41,2	28,3	14,2	16,3
4.Iparraldea	32,7	26,7	17,1	23,6

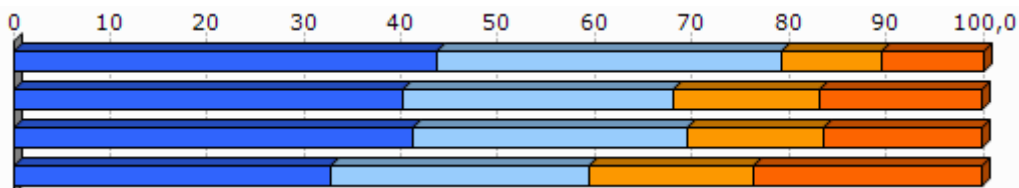

Unit.: %
INSEE, 2008

2.4 Errenta

	1.Behorlegi	2.Garazi-Baigorri herri elkargoa
Errenta mediana (kontsumo unitateko), (2010)		16 037
Errentaren bederatzigarren dezila (kontsumo unitateko), (2010)		30 338
Errentaren lehen dezila (kontsumo unitateko), (2010)		6 793

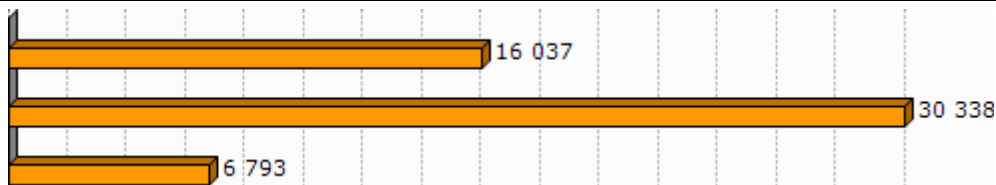

Unit.: €
INSEE, 2010

	Errenta dezilen arteko distantzia (kontsumo unitateko), (2010)
1.Behorlegi	
2.Garazi-Baigorri herri elkargoa	4,5

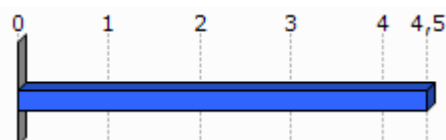

Unit.: Unitate gabekoa
INSEE, 2010

	Lan-sariak guztizko errentan, (2010)	Diru laguntzak guztizko errentan, (2010)	Etekinak guztizko errentan, (2010)	Besteak (gehienbat ondasuneko diru sartzekak) guztizko errentan, (2010)
1.Behorlegi				
2.Garazi-Baigorri herri elkargoa	49,9	31,4	10,1	8,7

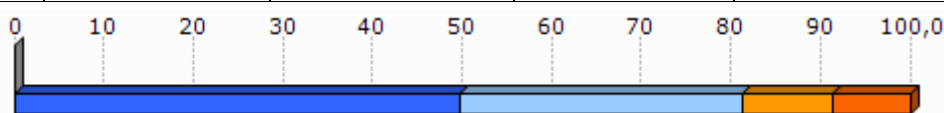

Unit.: %
INSEE, 2010

	Bataz besteko lan-saria orduko (denb. osoko lanaldian), (2009)
1.Behorlegi	
2.Garazi-Baigorri herri elkargoa	10,4

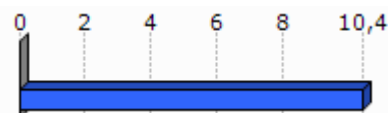

Unit.: €
INSEE, 2009

	Emakumezkoen lan-saria gizona-koekiko (denb. osoko lanaldian), (2009)
1.Behorlegi	
2.Garazi-Baigorri herri elkargoa	93,3

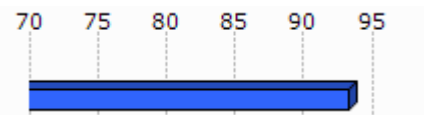

Unit.: %
INSEE, 2009

	Bataz besteko lan sariaren hazkundera (denb. osoko lanaldian), (2004/09)
1.Behorlegi	
2.Garazi-Baigorri herri elkargoa	9,2

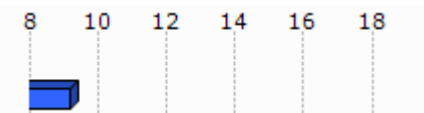

Unit.: %
INSEE, 2004/2009

2.5 Arrisku ekonomikoaren menpeko giza talde nagusiak

Gazteak

	Gazteen iraute tasa, (1999/2009)	Emakumezko gazteen iraute tasa, (1999/2009)
1.Behorlegi	-23,0	
2.Garazi-Baigorri herri elkargoa	-10,5	-12,8
3.Barnekaldea	-16,9	-19,8
4.Iparraldea	-4,8	-3,8
5.Euskal Herria	15,3	15,5

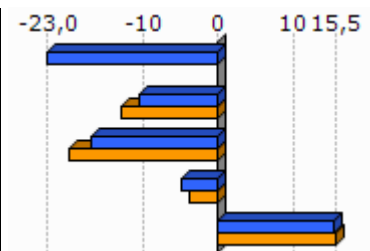

Unit.: %
INSEE eta INE. Ekoizpen propioa., 1999/2009

	Gazte langabetuak (<25 urte) langabetu guztiekiko (2011)	Gazte langabetuen hazkundera (<25 urte) guztiekiko (2007/11)
1.Behorlegi		
2.Garazi-Baigorri herri elkargoa	6,3	58,3
3.Barnekaldea	6,2	34,1
4.Iparraldea	14,6	45,2
5.Euskal Herria	9,0	102,5

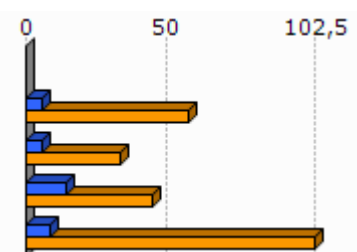

Unit.: %
Pôle emploi eta Espainiako Enplegu eta Gizarte Segurantzza Ministerioa, 2007/2011

	1.Behorlegi	2.Garazi-Baigorri herri elkargoa	7,7	9	10	11	11,8
Emakumezko gazteen (18-25) batz besteko lan-saria orduko (denb. osoko lanaldian), (2009)		8,3					
Gizonezko gazteen (18-25) batz besteko lan-saria orduko (denb. osoko lanaldian), (2009)		8,5					

Unit.: €
INSEE, 2009

Adinekoak

	1.Behorlegi	2.Garazi-Baigorri herri elkargoa	3.Barnekaldea	4.Iparraldea
65 urtetik gorako biztanleak etxean bakarrik, (2009)	0	661	2 422	19 864
75 urtetik gorako biztanleak etxean bakarrik, (2009)	0	369	1 524	12 683

Unit.: Kopuru gordina
INSEE, 2009

	Adineko biztanleen bakartasun maila (>65 urte), (2009)	Zaharren menpekotasun indizea, (2009)	0	10	20	30	40	47,2
1.Behorlegi	0,0	47,2						
2.Garazi-Baigorri herri elkargoa	22,8	39,5						
3.Barnekaldea	24,6	39,4						
4.Iparraldea	31,4	35,1						
5.Euskal Herria		29,7						

Unit.: %
INSEE eta INE, 2009

Guraso bakarreko familiak

	1.Behorlegi	2.Garazi-Baigorri herri elkargoa	3.Barnekaldea	4.Iparraldea
Guraso bakarreko (<65 urte) familia nuklearrak, (2009)	0	273	856	9 983

Unit.: Kopuru gordina
INSEE, 2009

Egileak: Txomin Poveda eta Asier Otxoa de Retana

	Guraso bakarreko (<65 urte) familia nuklearren proportzioa, (2009)	Guraso bakarreko (<65 urte) familia nuklearren emakumezotasuna, (2009)
1.Behorlegi	0,0	
2.Garazi-Baigorri herri elkargoa	8,2	78,0
3.Barnekaldea	7,4	77,0
4.Iparraldea	12,5	83,0

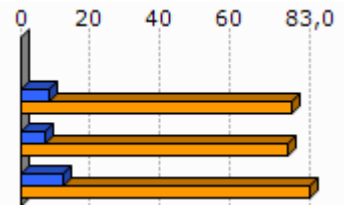

Unit.: %
INSEE, 2009

	1.Behorlegi	2.Garazi-Baigorri herri elkargoa	3.Barnekaldea	4.Iparraldea
Guraso bakarreko haur kopurua (0-24 urte bitartean), (2009)	0	313	931	11 658

Unit.: Kopuru gordina
INSEE, 2009

	Guraso bakarreko haur kopuruaren proportzioa (0-24 urte bitartean), (2009)
1.Behorlegi	0,0
2.Garazi-Baigorri herri elkargoa	12,1
3.Barnekaldea	11,1
4.Iparraldea	19,8

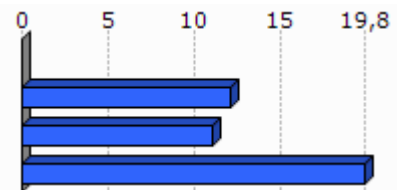

Unit.: %
INSEE, 2009

3. Jarduera ekonomikoa

3.1 Ehun ekonomikoa

	1.Behorlegi	2.Garazi-Baigorri herri elkargoa	3.Barnekaldea	4.Iparraldea	5.Euskal Herria
Establezimendu kopurua (2013-01)	9	1 179	3 839	22 899	243 998

Unit.: Kopuru gordina
SIRENE, DIRAE eta CAMERDATA, 2013-01

	Lehen sektoreko establezimenduen proportzioa (2013-01)	Industria sektoreko establezimenduen proportzioa (2013-01)	Eraikuntza sektoreko establezimenduen proportzioa (2013-01)	Zerbitzuen sektoreko establezimenduen proportzioa (2013-01)
1.Behorlegi	77,8	11,1	0,0	11,1
2.Garazi-Baigorri herri elkargoa	20,7	9,5	6,8	63,0
3.Barnekaldea	24,5	10,7	7,3	57,5
4.Iparraldea	6,3	6,1	8,0	79,6
5.Euskal Herria	3,3	8,3	13,9	74,5

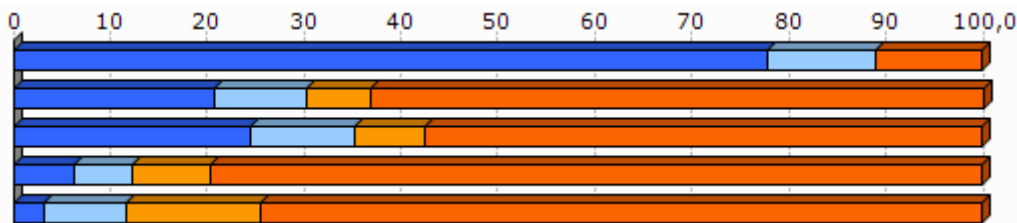

Unit.: %
SIRENE, DIRAE eta CAMERDATA, 2013-01

	Establezimenduen bertakotutze tasa (2013-01)
1.Behorlegi	100,0
2.Garazi-Baigorri herri elkargoa	96,4
3.Barnekaldea	96,3
4.Iparraldea	89,8
5.Euskal Herria	90,6

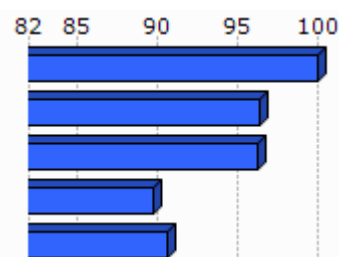

Unit.: %
SIRENE, DIRAE eta CAMERDATA. Ekoizpen propioa., 2013-01

	Jarduera industrialeko teknologia maila handia (2013-01)	Jarduera industrialeko teknologia maila ertain-handia (2013-01)	Jarduera industrialeko teknologia maila ertain-txikia (2013-01)	Jarduera industrialeko teknologia maila txikia (2013-01)
1.Behorlegi	1,3			
2.Garazi-Baigorri herri elkargoa	0,0	1,8	12,5	85,7
3.Barnekaldea	1,0	2,5	22,7	73,9
4.Iparraldea	1,8	10,2	24,8	63,2
5.Euskal Herria	1,8	15,6	44,0	38,6

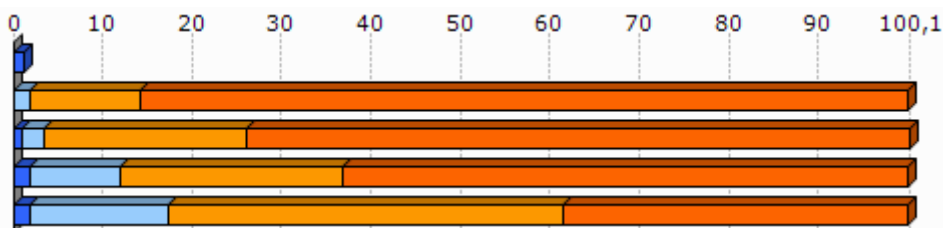

Unit.: %
SIRENE, DIRAE eta CAMERDATA, 2013-01

3.2 Giza lan eskua

	Biztanleria aktiboaren egituraren indizea (2009)	Hurrengo hamarkadan erretiroa hartu behar duen langilegoa (2009)
1.Behorlegi	77,8	34,0
2.Garazi-Baigorri herri elkargoa	31,6	36,2
3.Barnekaldea	31,3	36,2
4.Iparraldea	32,0	33,5
5.Euskal Herria		13,3

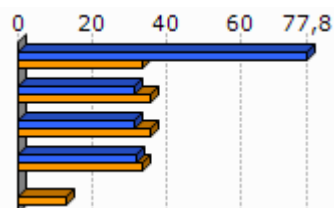

Unit.: %
INSEE eta INE, 2009

	Udalerrian bizi diren landunak, udalerriko lanpostuekiko (2009)	Udalerrian bizi eta lan egiten duten landunak, udalerriko landunekiko (2009)
1.Behorlegi	-28,3	81,8
2.Garazi-Baigorri herri elkargoa	-12,6	42,6
3.Barnekaldea	-9,4	40,3
4.Iparraldea	0,3	37,0

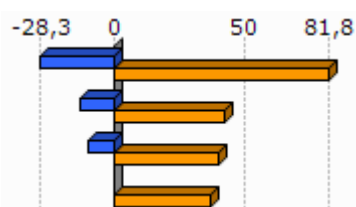

Unit.: %
INSEE, 2009

	Tokiko ekonomiara bideratutako enplegua (2009)	Tokiko ekonomiara bideratutako enpleguaren hazkundera (1999/2009)
1.Behorlegi	0,0	0,0
2.Garazi-Baigorri herri elkargoa	59,7	-2,1
3.Barnekaldea	54,9	-4,4
4.Iparraldea	70,2	-2,1

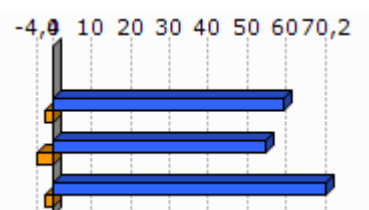

Unit.: %
INSEE, 1999/2009

	Ekintzailetasun ekonomikoaren tasa (2013-01)
1.Behorlegi	100,0
2.Garazi-Baigorri herri elkargoa	88,1
3.Barnekaldea	89,0
4.Iparraldea	84,0
5.Euskal Herria	84,0

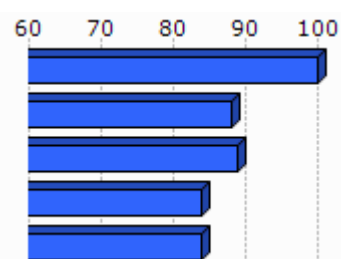

Unit.: %
SIRENE, DIRAE eta CAMERDATA, 2013-01

	Autonomoen tasa (2013-01)
1.Behorlegi	50,6
2.Garazi-Baigorri herri elkargoa	31,6
3.Barnekaldea	27,9
4.Iparraldea	17,7
5.Euskal Herria	19,0

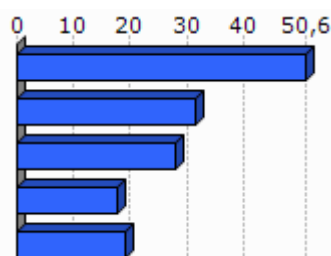

Unit.: %
SIRENE eta Espainiako Enplegu eta Gizarte Segurantzako Ministerioa. Ekoizpen propioa., 2013-01

3.3 Laborantza

	Ustiategi kopurua (2010)	Ustiategiaren hazkundera (2000/10)
1.Behorlegi	13	0
2.Garazi-Baigorri herri elkargoa	875	-157
3.Barnekaldea	2 863	-445
4.Iparraldea	4 453	-1 415
5.Euskal Herria	37 090	-34 609

Unit.: Kopuru gordina
Frantziako Laborantza, Nekazaritzako Elikagaien eta Basoen Ministerioa eta INE, 2000/10

	Ustiategien hazkundea (2000/10), (Unit.: %)	Bataz besteko produkzio gordina ustiategiko (2010)
1.Behorlegi	0,0	65,0
2.Garazi-Baigorri herri elkargoa	-15,2	52,3
3.Barnekaldea	-13,5	51,8
4.Iparraldea	-25,6	49,7
5.Euskal Herria	-48,3	

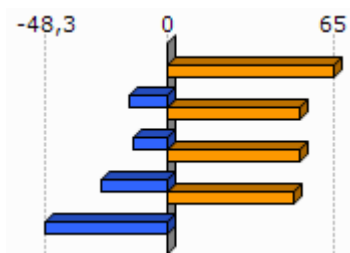

Unit.: K€

Frantziako Laborantza, Nekazaritzako Elikagaien eta Basoen Ministerioa eta INE, 2000/10

Frantziako Laborantza, Nekazaritzako Elikagaien eta Basoen Ministerioa, 2010

	Ustiategien bataz besteko NAE azalera (2010)	NAE azaleraren hazkundea (2000/10)
1.Behorlegi	27,0	-4,6
2.Garazi-Baigorri herri elkargoa	26,6	-6,1
3.Barnekaldea	31,4	-6,9
4.Iparraldea	28,1	-9,6
5.Euskal Herria	23,5	-13,7

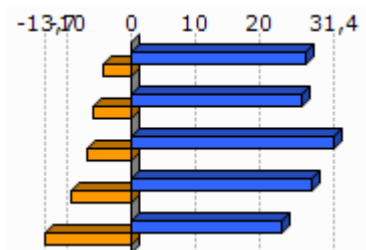

Unit.: Unit.: Ha/ustiategiko; %

Frantziako Laborantza, Nekazaritzako Elikagaien eta Basoen Ministerioa eta INE, 2000/10

	Oinordegabeko 50 urtetik gorako ustiategi-buruak (2010)
1.Behorlegi	
2.Garazi-Baigorri herri elkargoa	23,5
3.Barnekaldea	23,4
4.Iparraldea	27,9

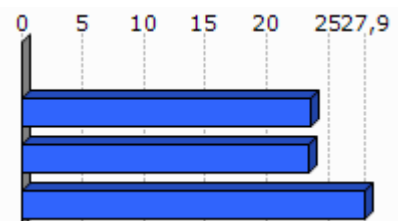

Unit.: %

Frantziako Laborantza, Nekazaritzako Elikagaien eta Basoen Ministerioa, 2010

4. Lurralde antolamendua eta hirigintza

4.1 Lurralde antolamendua

	NATURA2000 eremua (2013-05)	ZNIEFF I eremua (2010)	ZNIEFF II eremua (2010)
1.Behorlegi	85,5	11,7	25,9
2.Garazi-Baigorri herri elkargoa	50,4	4,1	58,0
3.Barnekaldea	24,8	6,3	38,2
4.Iparraldea	23,9	6,0	33,1

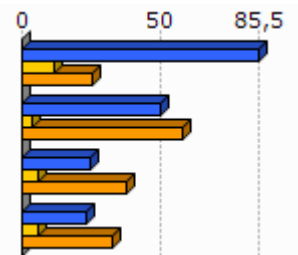

Unit.: %

Frantziako Ekologia, Garapen Iraunkorra eta Energiaren Ministerioa , 2013/05 eta 2010

	Lurraren artifizializazioa (%), 2006
1.Behorlegi	0,0
2.Garazi-Baigorri herri elkargoa	2,3
3.Barnekaldea	1,4
4.Iparraldea	6,6
5.Euskal Herria	2,5

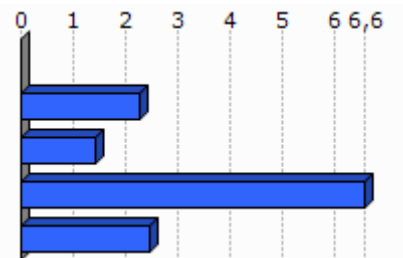

Unit.: %

Corine Land Cover, 2006

	1.Behorlegi
Lur artifizializazioaren hazkundera (1990/2000)	
Lur artifizializazioaren hazkundera (2000/06)	

Unit.: %

Corine Land Cover, 1990/2000 eta 2000/2006

	PLHaren presentzia (2011)	Hirigintza arautzeko planen presentzia (2011)	Lurralde Koherentziarako Planen presentzia (SCOT) (2013)
1.Behorlegi	EZ		EZ

Unit.: Bai/Ez; presentzia eta tipologia; Bai/Ez

DATAR, 2011

DGALN, 2013

Egileak: Txomin Poveda eta Asier Otxoa de Retana

	2.Garazi-Baigorri herri elkargoa	3.Barnekaldea	4.Iparraldea
Hirigintza dokumenturik gabeko herriak (%), (2011)	43,3	47,8	35,2
Lurralde Koherentziarako Plana duten herriak (%), (2013)	0,0	7,1	33,3
PLHa duten herriak (%), (2011)	0,0	0,9	6,3

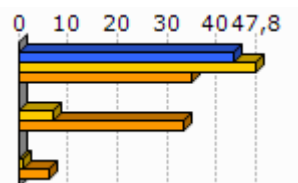

Unit.: %
 DATAR, 2011
 DGALN, 2013

4.2 Hirigintza

	Baimendutako etxebizitza eraikuntzen batz besteko kopurua urtero (2002/07)	Baimendutako etxebizitza eraikuntzen batz besteko kopurua urtero (2008/12)
1.Behorlegi		1
2.Garazi-Baigorri herri elkargoa	233	249
3.Barnekaldea	497	619
4.Iparraldea	3 223	3 071
5.Euskal Herria	33 607	19 397

Unit.: Kopuru gordina
 Frantziako Ekologia, Garapen Iraunkorra eta Energiaren Ministerioa eta Espainiako Sustapen Ministerioa, 2002/07 eta 2008/2012

	Baimendutako etxebizitza eraikuntzen batz besteko azalera urtero (2002/07)	Baimendutako etxebizitza eraikuntzen batz besteko azalera urtero (2008/12)
1.Behorlegi		133
2.Garazi-Baigorri herri elkargoa	24 914	23 165
3.Barnekaldea	60 953	62 185
4.Iparraldea	310 544	275 668
5.Euskal Herria	2 974 544	1 829 868

Unit.: m2
 Frantziako Ekologia, Garapen Iraunkorra eta Energiaren Ministerioa eta Espainiako Sustapen Ministerioa, 2002/07 eta 2008/2012

5. Etxebizitza

	Etxebizitza parkearen hazkundea (1999/2009)	Bigarren etxebizitzaren hazkundea (1999/2009)
1. Behorlegi	-0,3	-9,9
2. Garazi-Baigorri herri elkargoa	19,9	72,0
3. Barnekaldea	14,8	32,7
4. Iparraldea	19,0	34,3
5. Euskal Herria	15,7	1,4

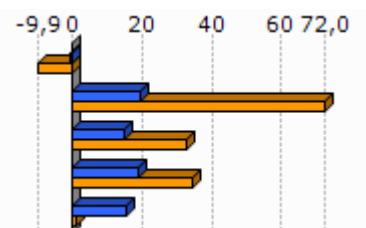

Unit.: %
INSEE eta INE, 1999/2009

	Bigarren etxebizitzaren presentzia (2009)	Etxebizitza hutsen presentzia (2009)
1. Behorlegi	21,9	15,6
2. Garazi-Baigorri herri elkargoa	20,4	6,7
3. Barnekaldea	13,8	7,2
4. Iparraldea	20,8	4,3
5. Euskal Herria	7,2	8,3

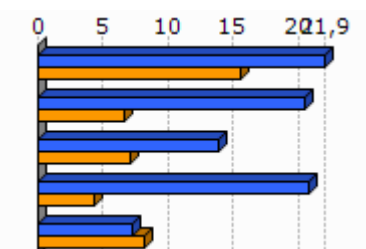

Unit.: %
INSEE eta INE, 2009

	Etxebizitzaren batz besteko prezioa (2013)
1. Behorlegi	1 721
2. Garazi-Baigorri herri elkargoa	1 798
3. Barnekaldea	1 704
4. Iparraldea	2 024
5. Euskal Herria	2 565

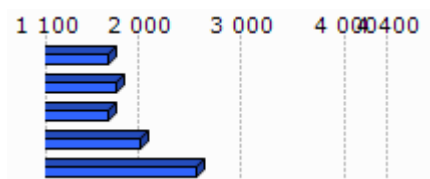

Unit.: €/m²
Ekoizpen propioa, 2013
* Euskal Herria: Zazpi hiriburu eta 25.000 biztanletik gorako udalerrien batz bestekoa.

Egileak: Txomin Poveda eta Asier Otxoa de Retana

	Etxebizitza sozialen tasa (datu ofiziala), (2009)	Etxebizitza sozialen tasa (guztizko etxebizitza parkearekiko), (2009)
1.Behorlegi		
2.Garazi-Baigorri herri elkargoa		0,3
3.Barnekaldea		1,4
4.Iparraldea		6,8

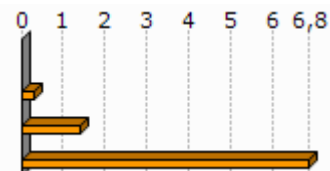

Unit.: %

Lurralde berdintasuna eta etxebizitzaren ministerioa, 2009

Akitaniako DREAL eta INSEE. Ekoizpen propioa., 2009

	Etxebizitza soziala kopuruaren batz besteko hazkundera (2001/07)	Etxebizitza soziala kopuruaren batz besteko hazkundera (2008/10)
1.Behorlegi		
2.Garazi-Baigorri herri elkargoa	1,6	0,0
3.Barnekaldea	4,7	0,0
4.Iparraldea	108,0	269,0

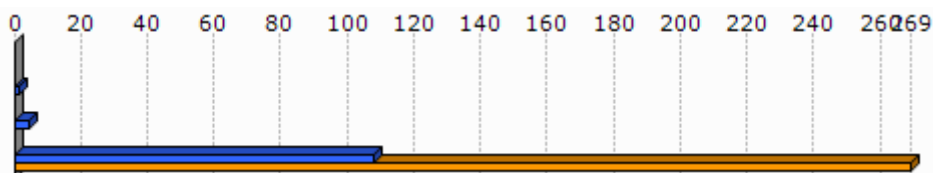

Unit.: urteko batz besteko kopurua

DREAL Aquitaine, 2001/07 eta 2008/2010

6. Azpiegitura eta zerbitzuen irisgarritasuna

	Garraio publikoaren lotura kopurua (2013)
1. Behorlegi	0,0
2. Garazi-Baigorri herri elkargoa	0,4
3. Barnekaldea	0,4
4. Iparraldea	0,7

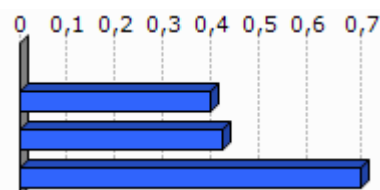

Unit.: Kopuru gordina
Ekoizpen propioa, 2013

	1. Behorlegi	2. Garazi-Baigorri herri elkargoa	3. Barnekaldea	4. Iparraldea	5. Euskal Herria
Osasun zentro azpiegitura gertuenera errepide bidezko distantzia (2012)	13,5	9,2	10,6	9,2	2,7
Ospital gertuenera errepide bidezko distantzia (2012)	13,5	8,9	9,5	9,4	2,2
Txikizkako merkataritza gertuenera errepide bidezko distantzia (2012)	3,4	2,5	3,2	2,5	1,3
Janarizko txikizkako merkataritza gertuenera errepide bidezko distantzia (2012)	3,4	2,9	3,6	2,9	2,4
Finantza bulego gertuenera errepide bidezko distantzia (2012)	12,7	7,2	8,2	7,3	3,7

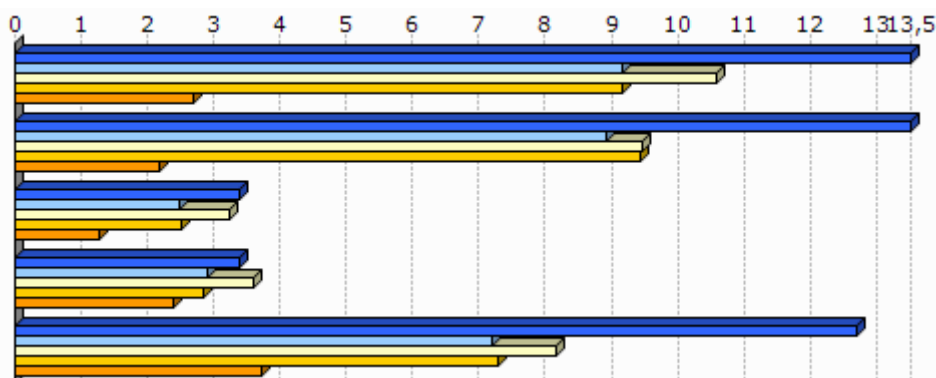

Unit.: Km.

INSEE, Nafarroako Gobernua, EUSTAT, Nafarroako Datu Espazialen Azpiegitura eta Espainiako Sustapen Ministerioa. Ekoizpen propioa., 2012

INSEE, EUSTAT eta Nafarroako Datu Espazialen Azpiegitura. Ekoizpen propioa., 2012

INSEE, EUSTAT, CAMERDATA eta Espainiako Sustapen Ministerioa. Ekoizpen propioa., 2012

INSEE, EUSTAT, CAMERDATA eta Espainiako Sustapen Ministerioa. Ekoizpen propioa., 2012

INSEE, EUSTAT eta CAMERDATA. Ekoizpen propioa., 2012

7.1 Tokiko fiskalitate zuzena

	Etxebizitzetzi ezarritako zerga (TH), (2012)	Eraikitako lurrei ezarritako zerga (TFB), (2012)	Eraiki gabeko lurrei ezarritako zerga (TFNB), (2012)	Enpresei ezarritako zerga (CFE), (2012)
1.Behorlegi	21,0	9,0	27,0	15,6
2.Garazi-Baigorri herri elkargoa	17,9	9,0	33,9	22,5
3.Barnekaldea	13,9	8,7	32,4	22,2
4.Iparraldea	14,0	9,3	32,2	22,3
Garazi-Baigorri herri elkargoko fiskalitate zuzena	5,3	2,7	9,8	5,0

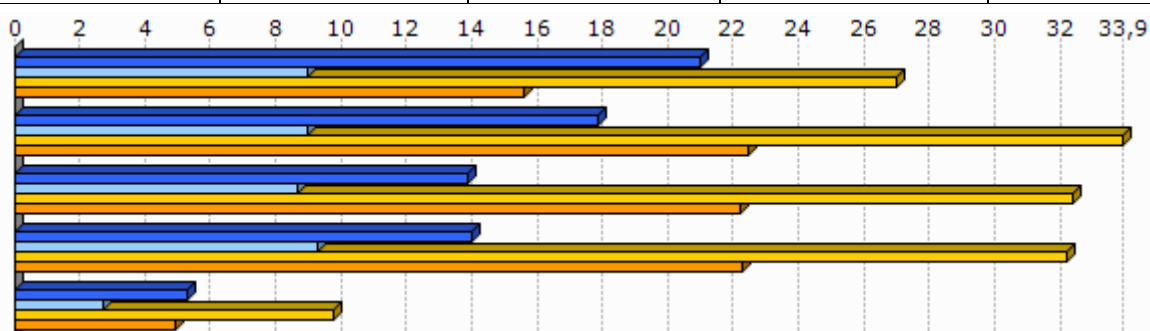

Unit.: %

Kondu publikoen, aurrekontuaren eta estatu erreformaren ministerioa, 2012

	1.Behorlegi
Eraiki gabeko lurrei ezarritako zergaren urteko batz besteko hazkundera (TFNB) (2008/12)	1,2
Eraikitako lurrei ezarritako zergaren urteko batz besteko hazkundera (TFB) (2008/12)	0,0
Etxebizitzetzi ezarritako zergaren urteko batz besteko hazkundera (TH) (2008/12)	12,1

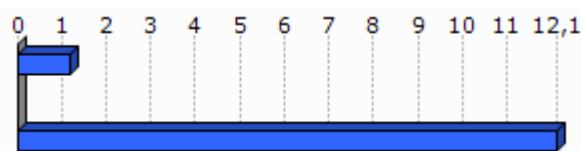

Unit.: %

Kondu publikoen, aurrekontuaren eta estatu erreformaren ministerioa, 2008/12

8. Tokiko nortasuna eta joera politikoa

8.1 Tokiko nortasuna

	Elkarteen dentsitatea (mila biztanleko), (2013)
1.Behorlegi	13,0
2.Garazi-Baigorri herri elkargoa	1,9
3.Barnekaldea	1,8
4.Iparraldea	1,4

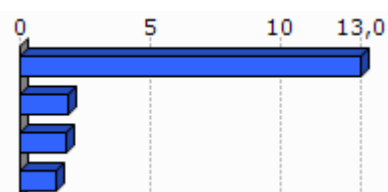

Unit.: ‰
INSEE. Ekoizpen propioa., 2013

	Euskararen ezagutza tasa (2010)	Euskararen erabilera sozialaren tasa (2010)	Euskarazko matrikulazio tasa lehen hezkuntzan (2012)
1.Behorlegi	79,2	54,8	
2.Garazi-Baigorri herri elkargoa	65,8	36,0	34,5
3.Barnekaldea	50,0	23,9	
4.Iparraldea	17,0	4,5	26,1
5.Euskal Herria	29,9	10,4	66,0

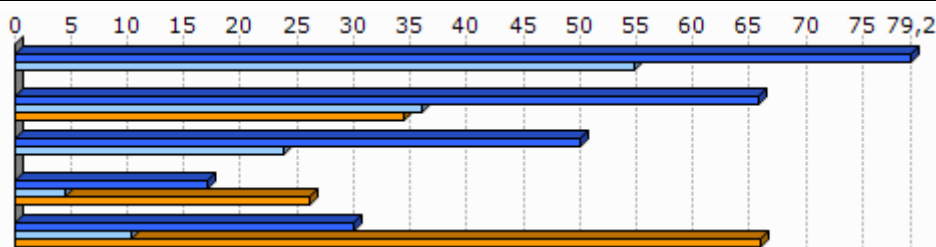

Unit.: ‰
Euskal Herriko Hizkuntza Adierazle Sistema (EAS), INSEE, EUSTAT, INE eta Nafarroako Estatistika Zerbitzua., 2010
Pirinio Atlantikoetako Hezkuntza Nazionalaren Departamentu Zerbitzua, EUSTAT eta Nafarroako Gobernu., 2012

	1.Behorlegi	2.Garazi-Baigorri herri elkargoa	3.Barnekaldea	4.Iparraldea	5.Euskal Herria
Euskarazko Haur Hezkuntza-Lehen Hezkuntza azpiegitura gertuenera errepide bidezko distantzia (2012)	13,5	7,4	14,7	12,2	7,4
Haur Hezkuntza-Lehen Hezkuntza azpiegitura gertuenera errepide bidezko distantzia (2012)	2,4	1,0	1,2	0,9	2,3
Euskarazko bigarren hezkuntzako azpiegitura gertuenera errepide	19,3	18,1	25,3	21,2	19,0

Egileak: Txomin Poveda eta Asier Otxoa de Retana

bidezko distantzia (2012)					
Bigarren hezkuntzako azpiegitura gertuenera errepide bidezko distantzia (2012)	13,5	7,2	7,4	6,9	1,6
Euskaltegi gertuenera errepide bidezko distantzia (2012)	13,5	9,0	10,7	9,4	9,7

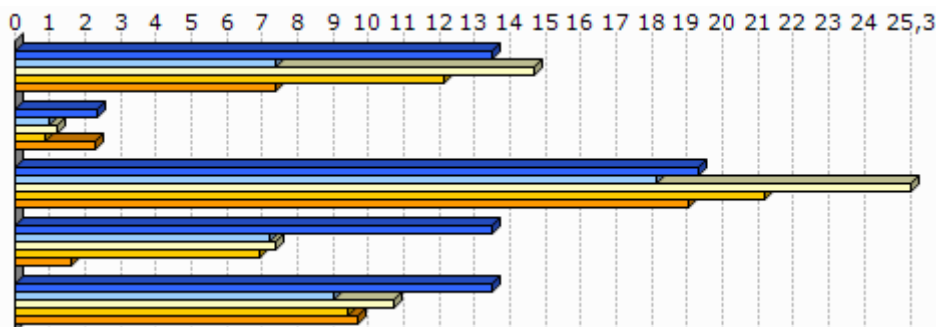

Unit.: Km.

Seaska, INSEE, Nafarroako Gobernua, EUSTAT eta Espainiako Sustapen Ministerioa. Ekoizpen propioa., 2012
 INSEE, Nafarroako Gobernua, EUSTAT, Nafarroako Datu Espazialen Azpiegitura eta Espainiako Sustapen Ministerioa. Ekoizpen propioa., 2012
 INSEE, Nafarroako Gobernua, EUSTAT eta Espainiako Sustapen Ministerioa. Ekoizpen propioa., 2012
 INSEE, EUSTAT eta Nafarroako Datu Espazialen Azpiegitura. Ekoizpen propioa., 2012
 AEK, HABE, IKA eta bilaketa propioa. Ekoizpen propioa., 2012

8.2 Joera politikoa

	2008ko udal hauteskundeetako abstentzio maila
1.Behorlegi	10,4
2.Garazi-Baigorri herri elkargoa	15,3
3.Barnekaldea	14,4
4.Iparraldea	30,7

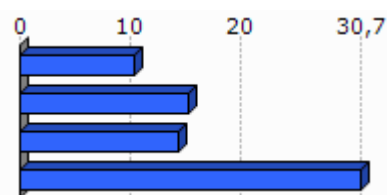

Unit.: %

Frantziako Barne Ministerioa, 2008

	1.Behorlegi	2.Garazi-Baigorri herri elkargoa	3.Barnekaldea	4.Iparraldea
Eskualdeko hauteskundeetako abstentzioaren bilakaera (2004/10)	-7,2	40,9	39,8	35,1
Legebiltzarreko hauteskundeetako abstentzioaren bilakaera (2007/12)	-7,7	1,7	6,2	6,8
Lehendakaritza hauteskundeetako abstentzioaren bilakaera (2007/12)	23,8	20,8	24,7	31,5
Europar legebiltzarreko hauteskundeetako abstentzioaren bilakaera (2004/09)	14,9	-3,6	-3,4	-0,2

Egileak: Txomin Poveda eta Asier Otxoa de Retana

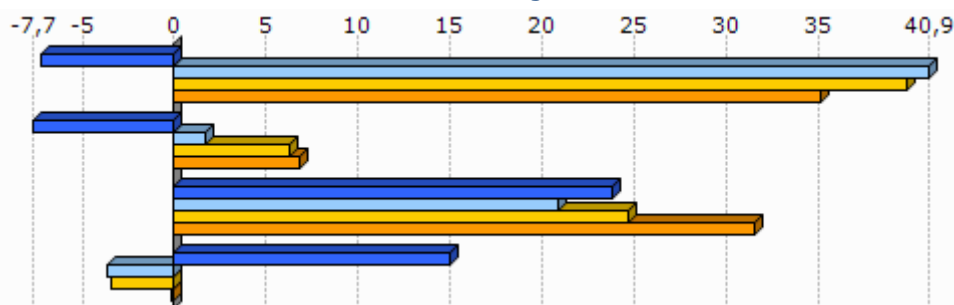

Unit.: %
Frantziako Barne Ministerioa, 2004/12

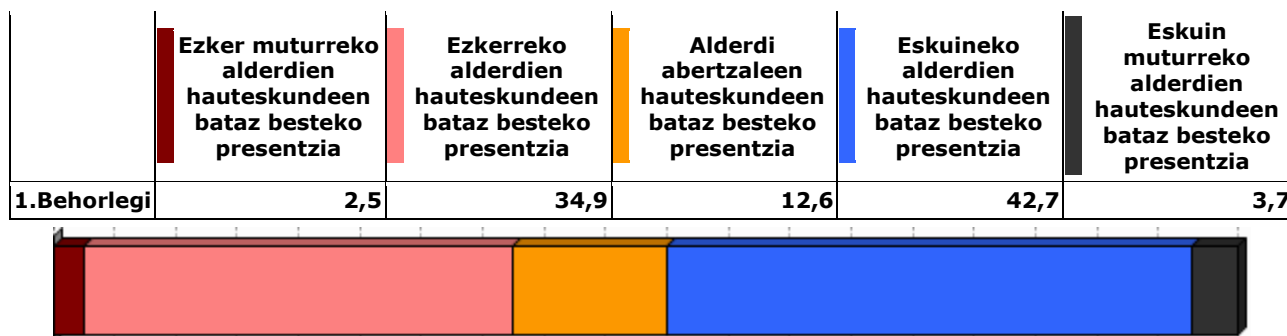

Unit.: %
Frantziako Barne Ministerioa. Ekoizpen propioa., 2008/12

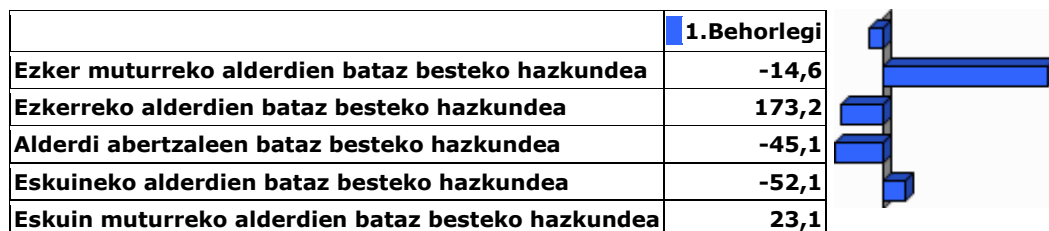

Unit.: %
Frantziako Barne Ministerioa. Ekoizpen propioa., 2001/12

9.0 harrak

GAZTEEN ETA EMAKUMEZKO GAZTEEN IRAUTE TASA

Gazteen iraute tasak eta emakumezko gazteen iraute tasak azken hamarkadako gazte kopuruaren hazkundera neurtzen dute. 1999 urteko 10 eta 19 urte bitarteko (emakumezko) gazteen kopurua 2009 urteko 20 eta 29 urte bitarteko (emakumezko) gazteen kopuruarekin alderatuz ekoizturiko adierazlea da, kasu bietan. Saldo positiboak zein negatiboak (emakumezko) gazteen erakartzea zein ihesa aditzera ematen digute.

LANGABEZIA

Enplegu bulegoetan langabetu gisa (A kategoria, Pôle emploi-ren sailkapenaren arabera) erregistraturiko pertsona kopurua aditzera ematen du.

Enplegua sustatzeko instituzioetan langabetu gisa erregistratzeko bi arrazoi erakusten dira hemen:

- Lan kaleratzeagatik: Arrazoi ezberdinetatik eratorri daitekeen egoera.
- Lan kontratu bukaeragatik: Epe mugatuko kontratu baten amaiera dela medio.

Badira langabetu gisa erregistratua egoteko egoera mota gehiago, hala nola, dimisioak eta lehenengo aldiz lan merkatura gerturatzen direnak, baina ez ditugu txostenean erantsi langabetu kopuru txikiak barnebiltzen baitituzte.

FORMAZIOA

Gizartearen formazioa INSEEren sailkapenean oinarritua dago baina hemen zabalago lantzen da. Ondorioz, 15 urtetik gorako jendetzak lortutako maila altueneko diploma aztertzen da hurrengo taulan ageri den baliokidetzen arabera:

GAINDEGIako nomenklatura	INSEE ko nomenklatura
Diploma profesionalik gabeko biztanleria (% 15+ urte)	Pas de scolarité Aucun diplôme mais scolarité jusqu'en école primaire ou au collège Aucun diplôme mais scolarité au-delà du collège Certificat d'études primaires
Diploma gorenatzat, teknikari diploma oinarrikoa duen biztanleria (% 15+ urte)	BEPC, brevet élémentaire, brevet des collèges Certificat d'aptitudes professionnelles, brevet de compagnon Brevet d'études professionnelles
Diploma gorenatzat, batxilergoa duen biztanleria (% 15+ urte)	Baccalauréat général, brevet supérieur Bac technologique ou professionnel, brevet professionnel ou de technicien, BEC, BEI, BEH, capacité en droit
Diploma gorenatzat, goi mailako ikasketetako diploma duen biztanleria (% 15+ urte)	Diplôme universitaire de 1er cycle, BTS, DUT, diplôme des professions sociales ou de santé, d'infirmière(ier) Diplôme universitaire de 2ème ou 3ème cycle (y compris médecine, pharmacie, dentaire), diplôme d'ingénieur, d'une grande école, doctorat, etc.

ERRENTA

INSEEk udalerrri mailan errentaren datuak udalerrri handientzat soilik argitaratzen ditu sekretu estatistikoa dela medio. Hori dela eta, maiz ez dago udalerrri mailako daturik tauletan.

Kontsumo Unitatea (KU)

Errentaren inguruko datuak *Kontsumo Unitatearen* (Unité de Consommation-UC) arabera ageri dira.

Kontsumo Unitatea Ekonomi Lankidetzaren eta Garapenerako Erakundeak (ELGE) definitutako koefiziente batzuen arabera etxalde bakoitzean diren pertsonen kontsumoaren ponderazioz sortutako unitatea da. Koefiziente horiek honakoak dira:

- 1: etxaldeko lehen helduarentzat
- 0.5: hamalau urtetik gorako beste pertsonentzat
- 0.3: hamalau urtetik beherako haurrentzat

Errentaren datuak *Kontsumo Unitatearen* arabera ematearen helburua etxaldeen arteko konposizio desorekak neutralizatzea da.

Mediana, dezilak eta errenta dezilen arteko distantzia

Errenta mediana eta errentaren lehen eta bederatzigarren dezila ageri da tauletan. Medianak errentaren arabera tamaina bereko bi multzotan banatzen du populazioa eta dezilek hamar zatitan banatzen dute. Lehen errenta dezilak errenta apalenak aditzera ematen ditu. Errenta dezilen arteko distantziak errenta banaketa desorekatuaren maila neurtzen du.

Errentaren jatorria

Errentaren jatorri posibleak lau dira:

- Lan sariak
- Diru laguntzak: erretiroen diru sartzak, pentsioak...
- Etekinak: horiek dira profesio liberalen diru sartzak
- Besteak (gehienbat ondasuneko diru sartzak): ondasunei esker egindako diru sartzak

ADINEKOAK

- Adinekoen bakartasun maila

Etxean bakarrik bizi den 65 urtetik gorako biztanleria kopurua aditzera ematen du, adin horretako ehun biztanleko.

- Zaharren menpekotasun indizea

65 urtetik gorako biztanleria kopurua aditzera ematen du, hauetaz arduratzeko adinean (15 eta 64 urte bitartean) dagoen ehun biztanleko.

GURASO BAKARREKO FAMILIAK

Familiaren definizioa

- Familia bat: Gutxienez etxalde batean bi pertsonen osatutako nukleo bat da. Honakoak dira aukerak:
 - bikote bat (eta bere haurrak baldin badira)
 - heldu bakar bat bere haurr(ar)ekin
- Familia baten seme/alabak: Pertsona bat familia baten seme edo alaba gisa aintzat hartzeko bikotekide gabe eta etxaldean haur propiorik gabe (baldin baditu) bizi behar da.

Guraso bakarreko familiak

Soilik 65 urte arteko guraso bakarreko familia monoparentalak aintzat hartu ditugu haurren zaintza eta erantzukizunerako zailtasunak izan ditzaketen familia unitateak kuantifikatzeko asmoz. Horrela, guraso bakarreko familietan non zaintza eta erantzukizunak kontrako norabidean izan daitezkeen alboratu ditugu.

JARDUERA EKONOMIKOA

Establezimenduen bertakotze tasa

Establezimenduen bertakotze tasak udalerriko establezimendu guztien artean egoitza nagusia Euskal Herrian dutenen ehunekoa aditzera ematen du.

Tokiko ekonomiara bideratutako enplegua

Ondasun eta zerbitzuen ekoizpenerako maila lokalean aurrera eramaten diren jarduerak dira eta hauen helburua tokiko biztanleen beharrak asetzear datza, izan bertakoa nahiz turista. Guztizko enpleguan tokiko ekonomiara bideratutako enpleguaren ehunekoa adierazten da.

Ekintzailetasun ekonomikoaren tasa

Ekintzailetasun ekonomikoaren tasak udalerriko establezimendu guztien artean egoitza nagusia udalerrian bertan dutenen ehunekoa aditzera ematen du

Biztanleria aktiboaren egituraren indizea

Biztanleria aktiboaren egituraren indizeak 15 eta 39 urte bitarteko ehun biztanle aktiboko 40 eta 64 urte bitarteko biztanle aktibo kopurua esaten digu. Biztanleria aktiboaren egituraren zahartze maila neurtzeko adierazlea da.

TOKIKO FISKALITATE ZUZENA**CFE**

Enpresei doakien zerga *Cotisation Foncière des Entreprises (CFE)* delakoa 2010 urtean ezarritako zerga da.

Herri elkargoen tokiko fiskalitate zuzena

Herri elkargoentzat, bi informazio ezarriak izan dira:

- Lehena, herri elkargoko lurraldean diren udalerrien zergaren bataz bestekoa, herriko etxeak finkatzen duen tasa herri elkargoko testuinguruan ikusteko.
- Bestea, herri elkargoak berak ezartzen duen zerga, informazio gehigarri bezala jarria ageri dena.

HAUTESKUNDEAK**Aintzat harturiko hauteskundeak**

Udalerrri mailako joera politikoaren azterketarako hauteskunde ezberdinetan lehen itzuliko emaitzak baliatuak izan dira. Horretarako, aniztasun politiko zabala erakusten duten hauteskundeak aintzat hartu dira. Hauteskunde mota bakoitzean izandako bilakaeraren neurketarako hauteskunde mota bakoitzeko azken bi deialdiak kontutan hartu dira.

Hona erabiliak izan diren hauteskundeak:

2001eko Udal hauteskundeen lehen itzulua	2008ko Udal hauteskundeen lehen itzulua
2007ko legebiltzarreko hauteskundeen lehen itzulua	2012ko Legebiltzarreko hauteskundeen lehen itzulua
2004ko Europar legebiltzarreko hauteskundeen lehen itzulua	2009ko Europar legebiltzarreko hauteskundeen lehen itzulua

Udalerrriko hauteskundeen kasuan, soilik 3.500 biztanletik gorako udalerrien emaitzak kontutan izan dira kopuru horren azpitik diren udalerrietan Frantziako hauteskunde sisteman indarrean den "panachage" delakoak ezinezkoa egiten baitu hautagaiak blokeen sailkapenetan txertatzea.

Alderdien sailkapena

Hauteskundeetan aurkezturiko hautagai zein alderdiak bost bloke handietan sailkatu ditugu joera politikoaren izaera zein honen bilakaera modu sintetikoan laburbiltzeko. Hurrengo taulan bost bloke horietan barnebildutako hautagaitzak zehaztuak dira eta ondoan hauteskunde bakoitzean hauentzat Frantziako Barne Ministerioak darabiltzan nomenklatura ageri da. ECO izen generikoa dutenak talde ezberdinetan banatuak izaten ahal dira hautagaiaren iritzi politikoaren arabera.

KODEA		IZENA	UDAL01	UDAL08	LEGISL07	LEGISL12	EUROP04	EUROP09
Ezker muturra	Ezker antikapitalista / komunista	Liste d'extrême-gauche	LXG	LEXG		EXG	LXG	LEXG
		LCR/FO/NPA			EXG			
		Liste du Parti Communiste			COM		LPC	
		Lutte Ouvrière			EXG			
		Liste du PCF et du Parti de gauche						LCOP
		Parti de Gauche						
		Liste Front de Gauche				FG		
Ezkerra	Beste	Eric Pététin				ECO		
	Ekologistak	Liste Europe Ecologie les Verts			VEC	VEC		
		Liste des Verts	LVE				LVE	LVEC
			Patit de la Nacion Occitana			ECO		
	Ezker liberala	Liste du Parti socialiste		LSOC	SOC	SOC	LPS	LSOC
	Ezker zentristak	Parti Radical de Gauche						
Ezker batua	Liste Union de la Gauche		LUG					
Ezkerreko besteak		Liste divers gauche	LDG	LDVG		DVG		LDVG
		Liste de Gauche	LGA					
Abertzaleak	Abertzaleak	Liste régionaliste (EHBAI, EHA, EAJ-PNB, ...)	LRG	LREG	REG	REG	LRG	LREG
Eskuina	Besteak	Autre liste				AUT		LAUT
		Alliance écologique indépendante				ECO		
		MHAN			ECO			
		Liste Divers	LDV				LDV	
	Zentrista kontserbadorea	Liste Chasse-Pêche-Nature et Traditions			CPNT		LCP	
	Eskuineko zentristak	Liste centre-MoDem		LCMD	UDFD			LCMD
		Liste le centre pour la france				CEN		
		Liste UDF					LUDF	
	Eskuineko besteak	Liste divers droite	LDD	LDVD	DIV	DVD	LDD	LDVD
		Liste de droite	LDR					
Zentristak eta eskuin liberala	Parti Radical Valoisien				PRV			
	Liste Majorité-Centristes		LMC					
	Majorité-Nouveau Centre							
Eskuin liberala	Liste de la majorité présidentielle (UMP)		LMAJ	UMP	UMP	LUMP	LMAJ	
Eskuin muturra	Eskuin muturra	Liste du Front national			FN	FN	LFN	LFN
		Liste d'extrême-droite					LXD	LEXD

Hauteskunde emaitzen kalkulua

Bloke bakoitzeko bozka kopurua zenbatua izan da hauteskunde guztietan eta bakoitzaren pisua ehunekotan kalkulatu da (gutzizko bozkekiko). Hortik bi operazio egin dira:

- Bloke bakoitzak hauteskunde mota bakoitzeko azken hauteskundeetan izandako bozka ehunekoen batz bestekoa. Hauteskunde horiek honakoak dira: 2008 urteko udal hauteskundeak, 2012 urteko Frantziako Legebiltzarreko hauteskundeak eta 2009 urteko Europar Legebiltzarreko hauteskundeak.

- Bestalde, bloke bakoitzak aurreko hauteskunde mota bakoitzeko izandako presentziaren hazkundera kalkulatu izan da. Azkenik, hazkundera horien batz bestekoa kalkulatu izan da.

10.E ranskina: Adierazle zerrenda

Biztanleria osoa (p. munic.)
Biztanleriaren hazkundera (p. munic.) 2006/09
Biztanleriaren hazkundera (p. munic.) 1999/2009
Amatasun indizea
Bizitza proiektuak garatzeko adinekoren iraute eta erakargarritasun tasa
Friz indizea
Zahartze indizea
Emakumezotasun indizea (15-64)
Jarduera tasa
Emakumezkoen jarduera tasa
Biztanleria aktiboaren hazkundera (1999/2009)
Langabetu kopurua
Langabetuen hazkundera (2007/11)
Emakumezko langabetuak, langabetu guztiekiko
50 eta + urteko langabetuak, langabetu guztiekiko
50 eta + urteko langabetuen hazkundera (2007/11)
Lan-kaleraketagatik langabezia egoeran
Kontratu amaieragatik langabezia egoeran
Laborari aktiboaren presentzia
Laborari aktiboaren hazkundera (1999/2009)
Enpresa buru, artisau eta merkatari aktiboaren presentzia
Enpresa buru, artisau eta merkatari aktiboaren hazkundera (1999/2009)
Kudeatzaile eta lanbide intelektuak aktiboaren presentzia
Kudeatzaile eta lanbide intelektuak aktiboaren hazkundera (1999/2009)
Tarteko lanbideak aktiboaren presentzia
Tarteko lanbideak aktiboaren hazkundera (1999/2009)
Enplegatuen aktiboaren presentzia
Enplegatuen aktiboaren hazkundera (1999/2009)
Langileak aktiboaren presentzia
Langileak aktiboaren hazkundera (1999/2009)
Diploma profesionalik gabeko biztanleriaren presentzia
Teknikalari diploma oinarrikoa duen biztanleriaren presentzia
Batxilergoa duen biztanleriaren presentzia
Goi mailako ikasketetako diploma duen biztanleriaren presentzia
Errenta mediana (kontsumo unitateko)
Errentaren lehen dezila (kontsumo unitateko)
Errentaren bederatzigarren dezila (kontsumo unitateko)
Errenta dezilen arteko distantzia (kontsumo unitateko)
Lan-sariak guztizko errentan
Diru laguntzak guztizko errentan
Etekinak guztizko errentan
Besteak (gehienbat ondasuneko diru sartzak) guztizko errentan
Bataz besteko lan-saria orduko (denb. osoko lanaldian)
Emakumezkoen lan-saria gizonenakiko (denb. osoko lanaldian)
Bataz besteko lan sariaren hazkundera (denb. osoko lanaldian)
Gazteen iraute tasa
Emakumezko gazteen iraute tasa
Gazte langabetuak (<25 urte) langabetu guztiekiko
Gazte langabetuen hazkundera (<25 urte)
Gizonezko gazteen (18-25) bataz besteko lan-saria orduko (denb. osoko lanaldian)

Emakumezko gazteen (18-25) batz besteko lan-saria orduko (denb. osoko lanaldian)
65 urtetik gorako biztanleak etxean bakarrik
75 urtetik gorako biztanleak etxean bakarrik
Adineko biztanleen bakartasun maila (>65 urte)
Zaharren menpekotasun indizea
Guraso bakarreko (<65 urte) familia nuklearrak
Guraso bakarreko (<65 urte) familia nuklearren proportzioa
Guraso bakarreko (<65 urte) familia nuklearren emakumezkotasuna
Guraso bakarreko haur kopurua (0-24 urte bitartean)
Guraso bakarreko haur kopuruaren proportzioa (0-24 urte bitartean)
Establezimendu kopurua
Lehen sektoreko establezimenduen proportzioa
Industria sektoreko establezimenduen proportzioa
Eraikuntza sektoreko establezimenduen proportzioa
Zerbitzuen sektoreko establezimenduen proportzioa
Establezimenduen bertakotutze tasa
Jarduera industrialeko teknologia maila handia
Jarduera industrialeko teknologia maila ertain-handia
Jarduera industrialeko teknologia maila ertain-txikia
Jarduera industrialeko teknologia maila txikia
Biztanleria aktiboaren egituraren indizea
Hurrengo hamarkadan erretiroa hartu behar duen langilegoa
Udalerrian bizi diren landunak, udalerriko lanpostuekiko
Udalerrian bizi eta lan egiten duten landunak, udalerriko landunekiko
Tokiko ekonomiara bideratutako enplegua
Tokiko ekonomiara bideratutako enpleguaren hazkundea (1999/2009)
Ekintzailetasun ekonomikoaren tasa
Autonomoen tasa
Ustiategi kopurua
Ustiategi hazkunde gordina (2000/10)
Ustiategi hazkundea (2000/10)
Ustiategi batz besteko NAE azalera
NAE azaleraren hazkundea (2000/10)
Batz besteko produkzio gordina ustiategiko
Oinordegabeko 50 urtetik gorako ustiategi-buruak
NATURA 2000 eremua
ZNIEFF I eremua
ZNIEFF II eremua
Lurraren artifizializazioa
Lur artifizializazioaren hazkundea (2000/06)
Lur artifizializazioaren hazkundea (1990/2000)
PLHaren presentzia
PLHa duten herriak (%)
Hirigintza arautzeko planen presentzia
Hirigintza dokumenturik gabeko herriak (%)
Lurralde Koherentziarako Planen presentzia (SCOT)
Lurralde Koherentziarako Plana duten herriak (%)
Baimendutako etxebizitza eraikuntzen batz besteko kopurua urtero (2002/07)
Baimendutako etxebizitza eraikuntzen batz besteko kopurua urtero (2008/12)
Baimendutako etxebizitza eraikuntzen batz besteko azalera urtero (2002/07)
Baimendutako etxebizitza eraikuntzen batz besteko azalera urtero (2008/12)
Etxebizitza parkearen hazkundea (1999/2009)
Bigarren etxebizitzaren hazkundea (1999/2009)
Bigarren etxebizitzaren presentzia

Etxebizitza hutsen presentzia
Etxebizitzen batz besteko prezioa
Etxebizitza sozialen tasa (datu ofiziala)
Etxebizitza sozialen tasa (gutzizko etxebizitza parkearekiko)
Etxebizitza soziala kopuruaren batz besteko hazkundea (2001/07)
Etxebizitza soziala kopuruaren batz besteko hazkundea (2008/10)
Garraio publikoaren lotura kopurua
Osasun zentro azpiegitura gertuenera errepide bidezko distantzia
Ospital gertuenera errepide bidezko distantzia
Txikizkako merkataritza gertuenera errepide bidezko distantzia
Janarizko txikizkako merkataritza gertuenera errepide bidezko distantzia
Finantza bulego gertuenera errepide bidezko distantzia
Etxebizitzei ezarritako zerga (TH)
Etxebizitzei ezarritako zergaren urteko batz besteko hazkundea (TH) (2008/12)
Eraikitako lurrei ezarritako zerga (TFB)
Eraikitako lurrei ezarritako zergaren urteko batz besteko hazkundea (TFB) (2008/12)
Eraiki gabeko lurrei ezarritako zerga (TFNB)
Eraiki gabeko lurrei ezarritako zergaren urteko batz besteko hazkundea (TFNB) (2008/12)
Enpresei ezarritako zerga (CFE)
Elkarteen dentsitatea (mila biztanleko)
Euskararen ezagutza tasa
Euskararen erabilera sozialaren tasa
Euskarazko matrikulazio tasa lehen hezkuntzan
Euskarazko Haur Hezkuntza-Lehen Hezkuntza azpiegitura gertuenera errepide bidezko distantzia
Haur Hezkuntza-Lehen Hezkuntza azpiegitura gertuenera errepide bidezko distantzia
Euskarazko bigarren hezkuntzako azpiegitura gertuenera errepide bidezko distantzia
Bigarren hezkuntzako azpiegitura gertuenera errepide bidezko distantzia
Euskaltegi gertuenera errepide bidezko distantzia
2008ko udal hauteskundeetako abstentzio maila
Eskualdeko hauteskundeetako abstentzioaren bilakaera (2004/10)
Legebiltzarreko hauteskundeetako abstentzioaren bilakaera (2007/12)
Lehendakaritza hauteskundeetako abstentzioaren bilakaera (2007/12)
Europar legebiltzarreko hauteskundeetako abstentzioaren bilakaera (2004/09)
Ezker muturreko alderdien hauteskundeen batz besteko presentzia
Ezkerreko alderdien hauteskundeen batz besteko presentzia
Alderdi abertzaleen hauteskundeen batz besteko presentzia
Eskuineko alderdien hauteskundeen batz besteko presentzia
Eskuin muturreko alderdien hauteskundeen batz besteko presentzia
Ezker muturreko alderdien batz besteko hazkundea
Ezkerreko alderdien batz besteko hazkundea
Alderdi abertzaleen batz besteko hazkundea
Eskuineko alderdien batz besteko hazkundea
Eskuin muturreko alderdien batz besteko hazkundea

11.U dalerriko oharrak

	1.Behorlegi
Langabetuen hazkundera (2007/11)	2007 urtean ez zegoen langabeturik
Emakumezko langabetuak, langabetu guztiekiko	Langabeturik gabeko urdalerria
50 eta + urteko langabetuak, langabetu guztiekiko	Langabeturik gabeko urdalerria.
50 eta + urteko langabetuen hazkundera (2007/11)	2007 urtean ez zegoen langabeturik.
Lan-kaleraketagatik langabezia egoeran	Langabeturik gabeko urdalerria
Kontratu amaieragatik langabezia egoeran	Langabeturik gabeko urdalerria
Laborari aktiboen hazkundera (1999/2009)	
Enpresa buru, artisau eta merkatari aktiboen hazkundera (1999/2009)	
Kudeatzaile eta lanbide intelektualak aktiboen hazkundera (1999/2009)	1999 urtean ez zegoen mota horretako KSPdun landunik
Tarteko lanbideak aktiboen hazkundera (1999/2009)	1999 urtean ez zegoen mota horretako KSPdun landunik
Enpleguak aktiboen hazkundera (1999/2009)	1999 urtean ez zegoen mota horretako KSPdun landunik
Langileak aktiboen hazkundera (1999/2009)	
Gazteen iraute tasa (10-19 urte)	
Emakumezko gazteen iraute tasa	1999 urtean ez zegoen mota horretako emakumezko gazterik (10-19 urte)
Gazte langabetuak (<25 urte) langabetu guztiekiko	Langabeturik gabeko urdalerria
Gazte langabetuen hazkundera (<25 urte)	2007 urtean ez zegoen langabeturik
Guraso bakarreko (<65 urte) familia nuklearren emakumezkoitasuna	Guraso bakarreko familia gabeko udalerria
Jarduera industrialeko teknologia maila handia	Daturik ez
Jarduera industrialeko teknologia maila ertain-handia	Daturik ez
Jarduera industrialeko teknologia maila ertain-txikia	Daturik ez
Jarduera industrialeko teknologia maila txikia	Daturik ez
Ustiategi kopurua	
Oinordegabeko 50 urtetik gorako ustiategi-buruak	Sekretu estatistikoa
Lur artifizializazioaren hazkundera (2000/06)	2000 urtean ez zegoen artifizializazio esanguratsurik
Lur artifizializazioaren hazkundera (1990/2000)	1990 urtean ez zegoen artifizializazio esanguratsurik
Etxebizitzaren batz besteko prezioa	

12.Herri elkargoko oharrak

	50 eta + urteko langabetuen hazkundera (2007/11)	Gazte langabetuen hazkundera (<25 urte)
2.Amikuzeko herri elkargoa	2007 urtean ez zegoen langabeturik.	

Sustatzailea: GAINDEGIA



Ipar Euskal Herriko udalerriak, aldagai sozio ekonomikoen arabera 2013

Egileak

Txomin Poveda eta Asier Otxoa de Retana

**BERROGAINE-
LAHÜNTZE**

AURKIBIDEA

1. Demografia
2. Gizarte errealitatea eta bizi baldintzak
3. Jarduera ekonomikoa
4. Lurralde antolamendua eta hirigintza
5. Etxebizitza
6. Azpiegiturak eta zerbitzuen irisgarritasuna
7. Tokiko fiskalitate zuzena
8. Tokiko nortasuna eta joera politikoa
9. Oharrak
10. Eranskinak: Adierazle zerrenda
11. Udalerrri oharrak
12. Herri elkargoko oharrak

1. Demografia

1.1 Biztanleria lurraldean

	1.Berrogain e-Lahüntze	2.Zuberoako herri elkargoa	3.Barnekaldea	4.Iparraldea	5.Euskal Herria
Biztanleria osoa (p. munic.)	106	13 031	41 532	289 543	3 127 326

Unit.: Kopuru gordina
INSEE eta INE

	Biztanleriaren hazkundera (p. munic.) 06/09	Biztanleriaren hazkundera (p. munic.) 99/09
1.Berrogaine-Lahüntze	-17,6	-22,1
2.Zuberoako herri elkargoa	-2,1	-3,3
3.Barnekaldea	2,0	3,6
4.Iparraldea	6,6	10,2
5.Euskal Herria	4,7	7,1

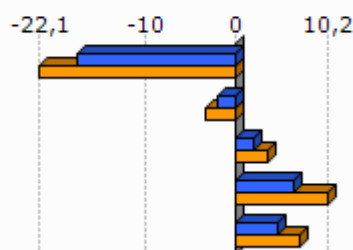

Unit.: %
INSEE eta INE, 2006/2009 eta 1999/2009

	Amatasun indizea (2009)
1.Berrogaine-Lahüntze	13,6
2.Zuberoako herri elkargoa	24,5
3.Barnekaldea	28,9
4.Iparraldea	22,4
5.Euskal Herria	21,9

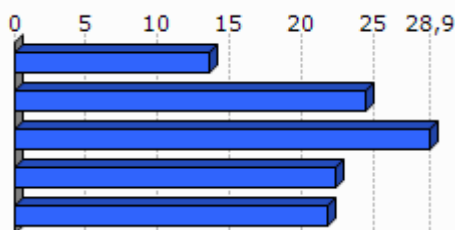

Unit.: %
INSEE eta INE, 2009

	Bizitza proiektuak garatzeko adinekoen iraute eta erakargarritasun tasa (1999/2009)
1.Berrogaine-Lahüntze	-14,6
2.Zuberoako herri elkargoa	-10,1
3.Barnekaldea	-1,0
4.Iparraldea	8,5
5.Euskal Herria	9,5

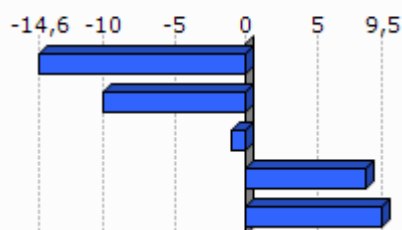

Unit.: %
INSEE eta INE. Ekoizpen propioa., 1999/2009

1.2 Biztanleriaren egitura

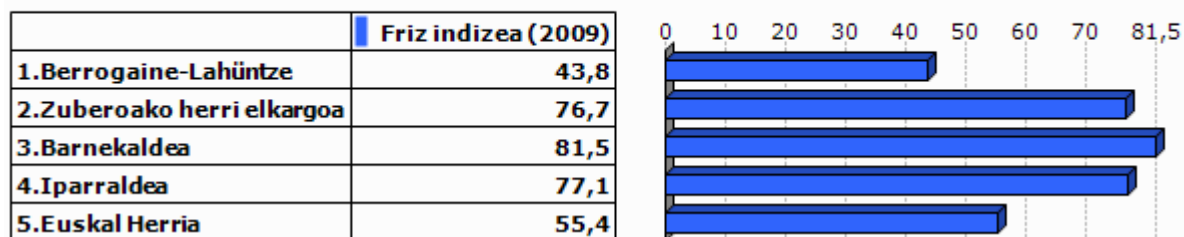

Unit.: %
INSEE eta INE, 2009

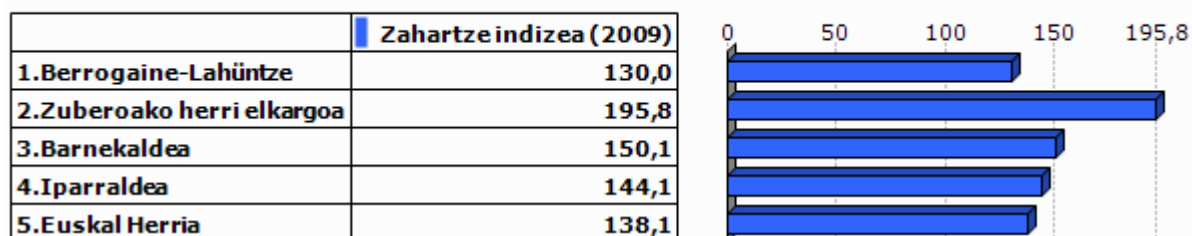

Unit.: %
INSEE eta INE, 2009

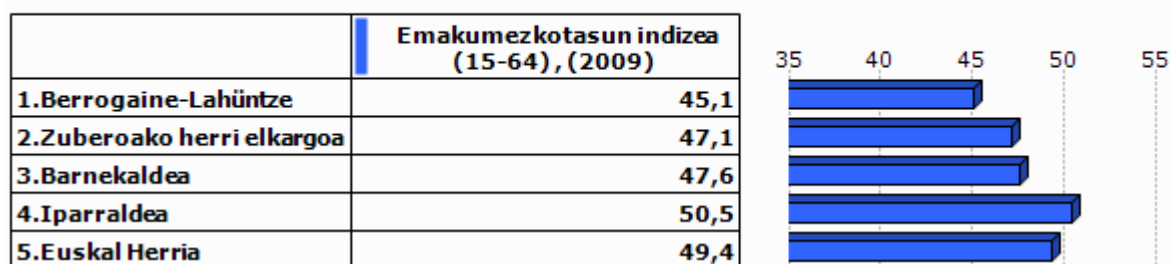

Unit.: %
INSEE eta INE, 2009

2.Gizarte errealitatea eta bizi baldintzak

2.1 Jarduera eta enplegua

	Jarduera tasa (2009)	Emakumezkoen jarduera tasa (2009)
1.Berrogaine-Lahüntze	74,4	75,7
2.Zuberoako herri elkargoa	72,6	70,9
3.Barnekaldea	72,8	70,3
4.Iparraldea	71,7	68,9
5.Euskal Herria	72,9	67,0

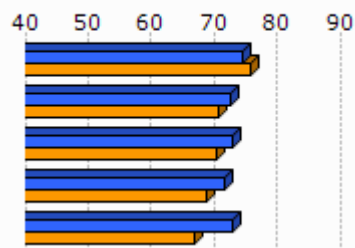

Unit.: %
INSEE eta INE, 2009

	Biztanleria aktiboaren hazkundera (1999/2009)
1.Berrogaine-Lahüntze	-0,7
2.Zuberoako herri elkargoa	-2,4
3.Barnekaldea	5,5
4.Iparraldea	13,0
5.Euskal Herria	13,8

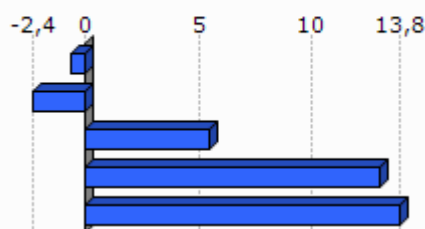

Unit.: %
INSEE eta INE, 1999/2009

2.2 Langabezia

	1.Berrogain e-Lahüntze	2.Zuberoako herri elkargoa	3.Barne kaldea	4.Iparraldea	5.Euskal Herria
Langabetu kopurua (2011)	0	270	892	12 479	201 708

Unit.: Kopuru gordina
Pöle emploi eta Espainiako Enplegu eta Gizarte Segurantzza Ministerioa, 2011

	Langabetuen hazkundera (2007/11)
1.Berrogaine-Lahüntze	
2.Zuberoako herri elkargoa	32,4
3.Barnekaldea	62,5
4.Iparraldea	43,9
5.Euskal Herria	92,1

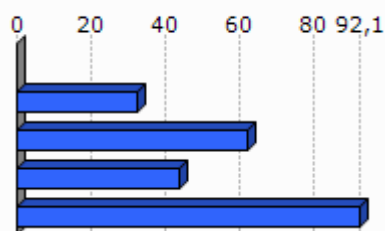

Unit.: %
Pöle emploi eta Espainiako Enplegu eta Gizarte Segurantzza Ministerioa, 2007/2011

	Emakumezko langabetuak, langabetu guztiekiko (2011)
1. Berrogaine-Lahüntze	
2. Zuberoako herri elkargoa	28,1
3. Barnekaldea	31,8
4. Iparraldea	48,8
5. Euskal Herria	50,7

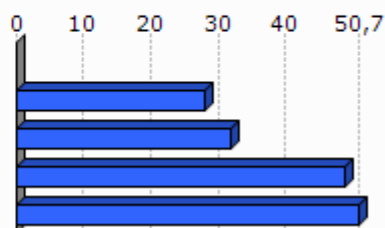

Unit.: %

Pöle emploi eta Espainiako Enplegu eta Gizarte Segurantzza Ministerioa, 2011

	50 eta + urteko langabetuak, langabetu guztiekiko (2011)	50 eta + urteko langabetuen hazkundera (2007/11)
1. Berrogaine-Lahüntze		
2. Zuberoako herri elkargoa	10,4	-26,3
3. Barnekaldea	8,5	100,0
4. Iparraldea	18,3	85,8
5. Euskal Herria	38,8	86,1

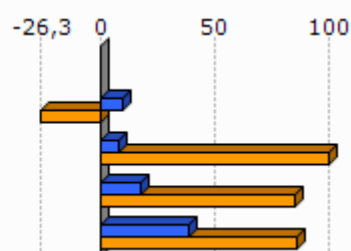

Unit.: %

Pöle emploi eta Espainiako Enplegu eta Gizarte Segurantzza Ministerioa, 2007/2011

	Lan-kalera ketagatik langabezia egoeran (2011)	Kontratu amaieragatik langabezia egoeran (2011)
1. Berrogaine-Lahüntze		
2. Zuberoako herri elkargoa	14,0	83,5
3. Barnekaldea	10,9	87,4
4. Iparraldea	25,2	66,3

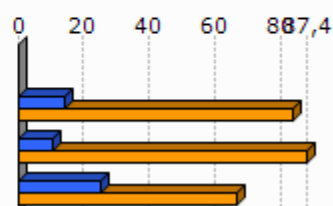

Unit.: %

Pöle emploi, 2011

2.3 Katgoria Sozio-Profesionala eta formazio maila

	Laborari aktiboen presentzia (2009)	Laborari aktiboen hazkundera (1999/2009)
1. Berrogaine-Lahüntze	8,3	1,0
2. Zuberoako herri elkargoa	13,6	-19,3
3. Barnekaldea	15,9	-24,0
4. Iparraldea	3,2	-23,7

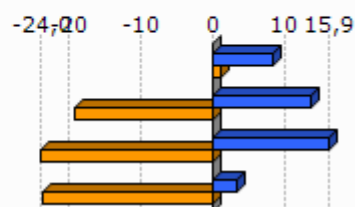

Unit.: %
INSEE, 1999/2009

	Enpresa buru, artisau eta merkatari aktiboen presentzia (2009)	Enpresa buru, artisau eta merkatari aktiboen hazkundera (1999/2009)
1. Berrogaine-Lahüntze	25,0	
2. Zuberoako herri elkargoa	8,3	-4,7
3. Barnekaldea	8,8	5,9
4. Iparraldea	8,8	2,8

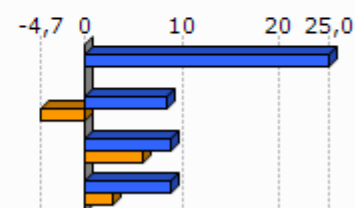

Unit.: %
INSEE, 1999/2009

	Kudeatzaile eta lanbide intelektualak aktiboen presentzia (2009)	Kudeatzaile eta lanbide intelektualak aktiboen hazkundera (1999/2009)
1. Berrogaine-Lahüntze	0,0	-100,0
2. Zuberoako herri elkargoa	6,7	86,4
3. Barnekaldea	6,0	46,1
4. Iparraldea	11,6	30,0

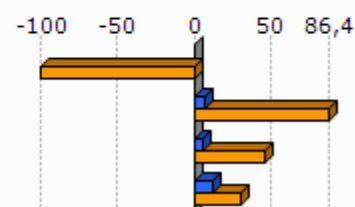

Unit.: %
INSEE, 1999/2009

	Tarteko lanbideak aktiboen presentzia (2009)	Tarteko lanbideak aktiboen hazkundera (1999/2009)
1. Berrogaine-Lahüntze	0,0	-100,0
2. Zuberoako herri elkargoa	19,0	25,2
3. Barnekaldea	18,2	28,2
4. Iparraldea	25,5	26,2

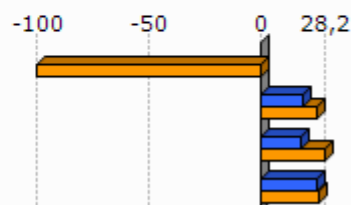

Unit.: %
INSEE, 1999/2009

	Enplegatuak aktiboen presentzia (2009)	Enplegatuak aktiboen hazkundera (1999/2009)
1. Berrogaine-Lahüntze	33,4	34,6
2. Zuberoako herri elkargoa	23,7	-12,3
3. Barnekaldea	24,1	-0,7
4. Iparraldea	31,6	1,6

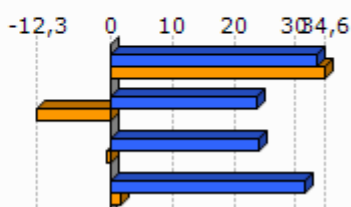

Unit.: %
INSEE, 1999/2009

	Langileak aktiboen presentzia (2009)	Langileak aktiboen hazkundera (1999/2009)
1. Berrogaine-Lahüntze	33,2	101,1
2. Zuberoako herri elkargoa	28,8	-18,6
3. Barnekaldea	27,3	-7,5
4. Iparraldea	20,3	-3,4

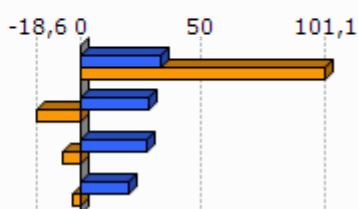

Unit.: %
INSEE, 1999/2009

	Diploma profesionalik gabeko biztanleriaren presentzia (2008)	Teknikalari diploma oinarrikoa duen biztanleriaren presentzia (2008)	Batxilergoa duen biztanleriaren presentzia (2008)	Goi mailako ikasketetako diploma duen biztanleriaren presentzia (2008)
1. Berrogaine-Lahüntze	40,0	34,4	11,1	14,4
2. Zuberoako herri elkargoa	45,0	27,2	13,1	14,7
3. Barnekaldea	41,2	28,3	14,2	16,3
4. Iparraldea	32,7	26,7	17,1	23,6

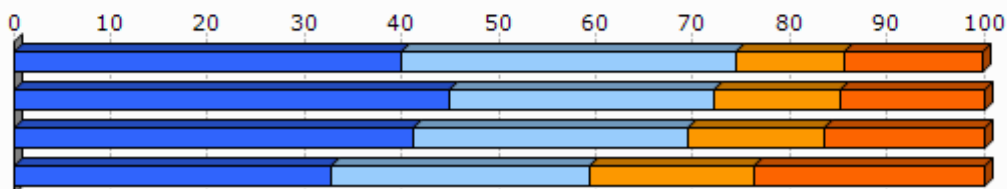

Unit.: %
INSEE, 2008

2.4 Errenta

	1. Berrogaine-Lahüntze	2. Zuberoako herri elkargoa
Errenta mediana (kontsumo unitateko), (2010)		16 689
Errentaren bederatzigarren dezila (kontsumo unitateko), (2010)		29 483
Errentaren lehen dezila (kontsumo unitateko), (2010)		8 083

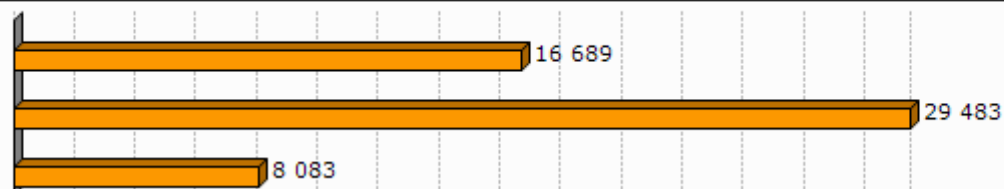

Unit.: €
INSEE, 2010

	Errenta dezilen arteko distantzia (kontsumo unitateko), (2010)
1. Berrogaine-Lahüntze	
2. Zuberoako herri elkargoa	3,7

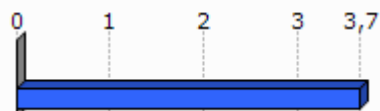

Unit.: Unitate gabekoa
INSEE, 2010

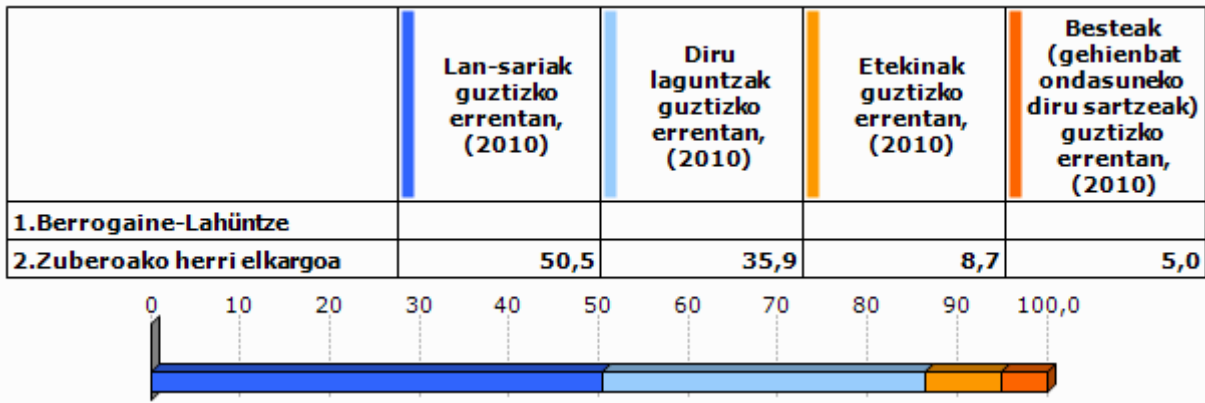

Unit.: %
INSEE, 2010

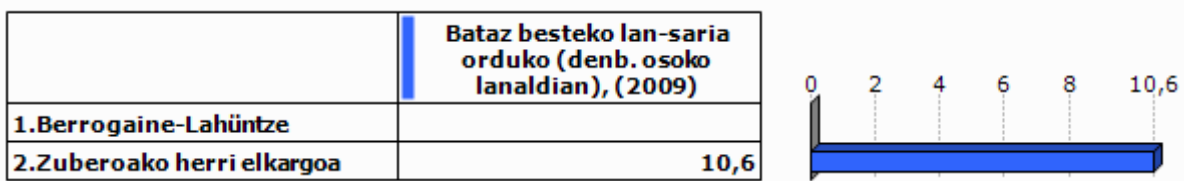

Unit.: €
INSEE, 2009

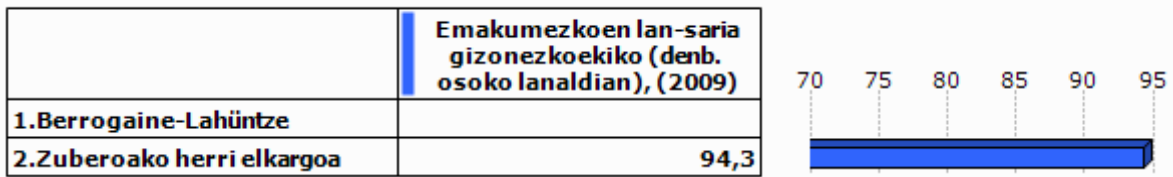

Unit.: %
INSEE, 2009

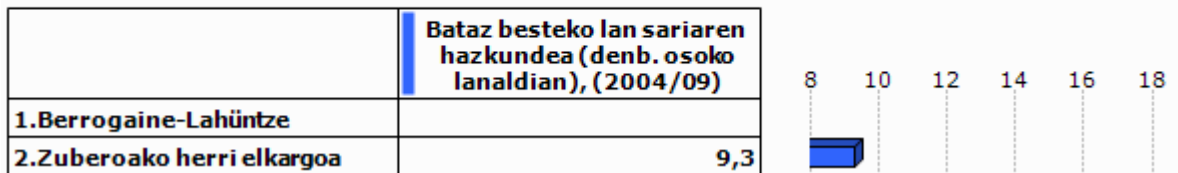

Unit.: %
INSEE, 2004/2009

2.5 Arrisku ekonomikoaren menpeko giza talde nagusiak

Gazteak

	Gazteen iraute tasa, (1999/2009)	Emakumezko gazteen iraute tasa, (1999/2009)
1. Berrogaine-Lahüntze	-39,4	-36,9
2. Zuberoako herri elkargoa	-31,3	-37,9
3. Barnekaldea	-16,9	-19,8
4. Iparraldea	-4,8	-3,8
5. Euskal Herria	15,3	15,5

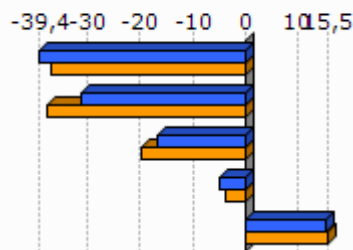

Unit.: %
INSEE eta INE. Ekoizpen propioa., 1999/2009

	Gazte langabetuak (<25 urte) langabetu guztiekiko (2011)	Gazte langabetuen hazkundera (<25 urte) (2007/11)
1. Berrogaine-Lahüntze		
2. Zuberoako herri elkargoa	5,2	-39,1
3. Barnekaldea	6,2	34,1
4. Iparraldea	14,6	45,2
5. Euskal Herria	9,0	102,5

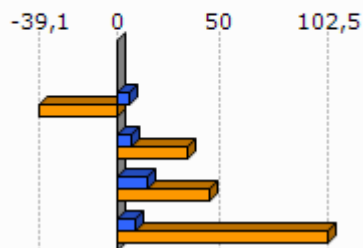

Unit.: %
Pôle emploi eta Espainiako Enplegu eta Gizarte Segurantza Ministerioa, 2007/2011

	1. Berrogaine-Lahüntze	2. Zuberoako herri elkargoa
Emakumezko gazteen (18-25) batz besteko lan-saria orduko (denb. osoko lanaldian), (2009)		7,9
Gizonezko gazteen (18-25) batz besteko lan-saria orduko (denb. osoko lanaldian), (2009)		8,8

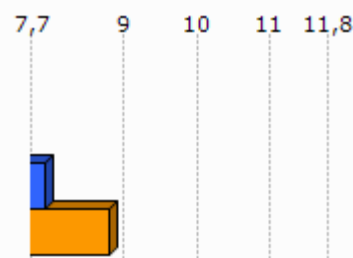

Unit.: €
INSEE, 2009

Adinekoak

	1.Berrogain e-Lahüntze	2.Zuberoako herri elkargoa	3.Barnekaldea	4.Iparraldea
65 urtetik gorako biztanleak etxean bakarrik, (2009)	4	968	2 422	19 864
75 urtetik gorako biztanleak etxean bakarrik, (2009)	0	654	1 524	12 683

Unit.: Kopuru gordina
INSEE, 2009

	Adineko biztanleen bakartasun maila (>65 urte), (2009)	Zaharren menpekotasun indizea, (2009)
1.Berrogaine-Lahüntze	30,8	15,9
2.Zuberoako herri elkargoa	27,6	45,2
3.Barnekaldea	24,6	39,4
4.Iparraldea	31,4	35,1
5.Euskal Herria		29,7

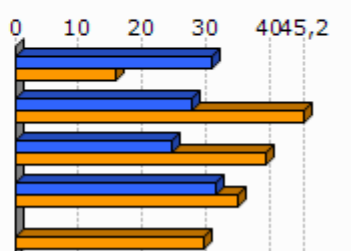

Unit.: %
INSEE eta INE, 2009

Guraso bakarreko familiak

	1.Berrogain e-Lahüntze	2.Zuberoako herri elkargoa	3.Barnekaldea	4.Iparraldea
Guraso bakarreko (<65 urte) familia nuklearrak, (2009)	0	302	856	9 983

Unit.: Kopuru gordina
INSEE, 2009

	Guraso bakarreko (<65 urte) familia nuklearren proportzioa, (2009)	Guraso bakarreko (<65 urte) familia nuklearren emakumezko otasuna, (2009)
1.Berrogaine-Lahüntze	0,0	
2.Zuberoako herri elkargoa	8,1	75,9
3.Barnekaldea	7,4	77,0
4.Iparraldea	12,5	83,0

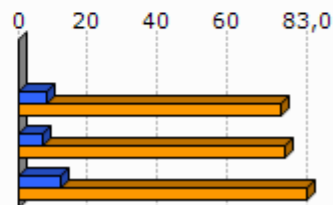

Unit.: %
INSEE, 2009

	1.Berrogain e-Lahüntze	2.Zuberoako herri elkargoa	3.Barnekaldea	4.Iparraldea
Guraso bakarreko haur kopurua (0-24 urte bitartean), (2009)	0	318	931	11 658

Unit.: Kopuru gordina
INSEE, 2009

	Guraso bakarreko haur kopuruaren proportzioa (0-24 urte bitartean), (2009)
1.Berrogaine-Lahüntze	0,0
2.Zuberoako herri elkargoa	13,5
3.Barnekaldea	11,1
4.Iparraldea	19,8

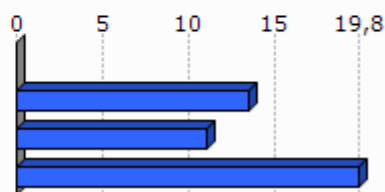

Unit.: %
INSEE, 2009

3. Jarduera ekonomikoa

3.1 Ehun ekonomikoa

	1.Berrogai ne-Lahüntze	2.Zuberoako herri elkargoa	3.Barnekaldea	4.Iparaldea	5.Euskal Herria
Establezimendu kopurua (2013-01)	11	1 136	3 839	22 899	243 998

Unit.: Kopuru gordina
SIRENE, DIRAE eta CAMERDATA, 2013-01

	Lehen sektoreko establezimenduen proportzioa (2013-01)	Industria sektoreko establezimenduen proportzioa (2013-01)	Eraikuntza sektoreko establezimenduen proportzioa (2013-01)	Zerbitzuen sektoreko establezimenduen proportzioa (2013-01)
1.Berrogaine-Lahüntze	18,2	0,0	9,1	72,7
2.Zuberoako herri elkargoa	19,1	13,3	6,6	61,0
3.Barnekaldea	24,5	10,7	7,3	57,5
4.Iparaldea	6,3	6,1	8,0	79,6
5.Euskal Herria	3,3	8,3	13,9	74,5

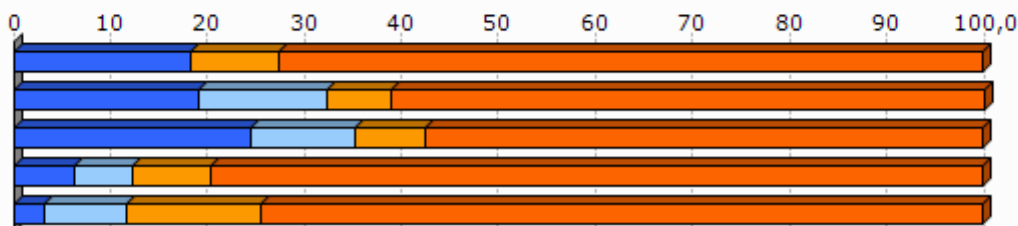

Unit.: %
SIRENE, DIRAE eta CAMERDATA, 2013-01

	Establezimenduen bertakotutze tasa (2013-01)
1.Berrogaine-Lahüntze	100,0
2.Zuberoako herri elkargoa	95,7
3.Barnekaldea	96,3
4.Iparaldea	89,8
5.Euskal Herria	90,6

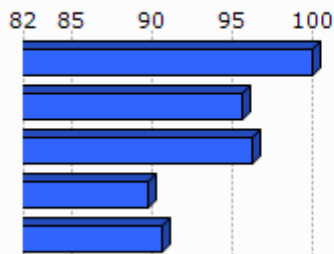

Unit.: %
SIRENE, DIRAE eta CAMERDATA. Ekoizpen propioa., 2013-01

	Jarduera industrialeko teknologia maila handia (2013-01)	Jarduera industrialeko teknologia maila ertain-handia (2013-01)	Jarduera industrialeko teknologia maila ertain-txikia (2013-01)	Jarduera industrialeko teknologia maila txikia (2013-01)
1. Berrogaine-Lahüntze				
2. Zuberoako herri elkargoa	20,0	1,3	32,5	63,6
3. Barnekaldea	1,0	2,5	22,7	73,9
4. Iparraldea	1,8	10,2	24,8	63,2
5. Euskal Herria	1,8	15,6	44,0	38,6

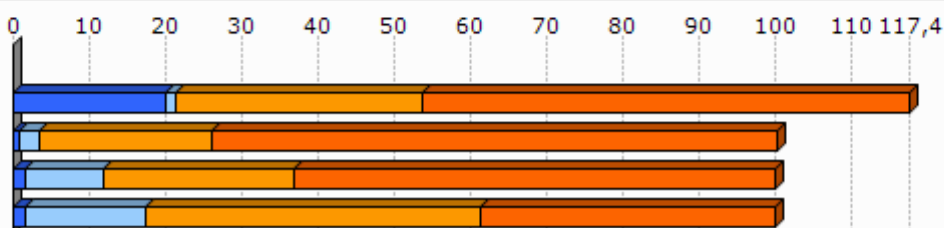

Unit.: %
SIRENE, DIRAE eta CAMERDATA, 2013-01

3.2 Giza lan eskua

	Biztanleria aktiboaren egituraren indizea (2009)	Hurrengo hamarkadan erretiroa hartu behar duen langilegoa (2009)
1. Berrogaine-Lahüntze	16,7	18,9
2. Zuberoako herri elkargoa	33,5	39,1
3. Barnekaldea	31,3	36,2
4. Iparraldea	32,0	33,5
5. Euskal Herria		13,3

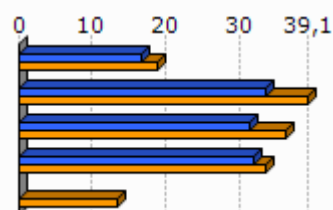

Unit.: %
INSEE eta INE, 2009

	Udalerrian bizi diren landunak, udalerriko lanpostuekiko (2009)	Udalerrian bizi eta lan egiten duten landunak, udalerriko landunekiko (2009)
1. Berrogaine-Lahüntze	-23,7	28,3
2. Zuberoako herri elkargoa	-8,6	41,2
3. Barnekaldea	-9,4	40,3
4. Iparraldea	0,3	37,0

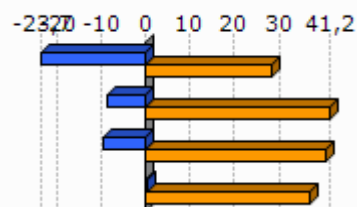

Unit.: %
INSEE, 2009

	Tokiko ekonomiara bideratutako enplegua (2009)	Tokiko ekonomiara bideratutako enpleguaren hazkundera (1999/2009)
1. Berrogaine-Lahüntze	83,3	27,7
2. Zuberoako herri elkargoa	55,1	-6,1
3. Barnekaldea	54,9	-4,4
4. Iparraldea	70,2	-2,1

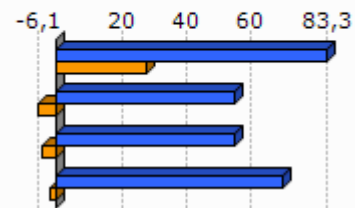

Unit.: %
INSEE, 1999/2009

	Ekintzaitetasun ekonomikoaren tasa (2013-01)
1. Berrogaine-Lahüntze	100,0
2. Zuberoako herri elkargoa	88,3
3. Barnekaldea	89,0
4. Iparraldea	84,0
5. Euskal Herria	84,0

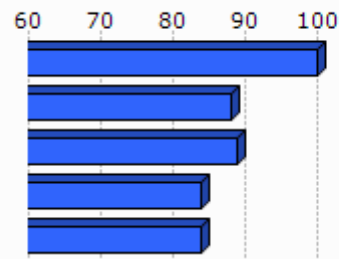

Unit.: %
SIRENE, DIRAE eta CAMERDATA, 2013-01

	Autonomoen tasa (2013-01)
1. Berrogaine-Lahüntze	16,2
2. Zuberoako herri elkargoa	24,1
3. Barnekaldea	27,9
4. Iparraldea	17,7
5. Euskal Herria	19,0

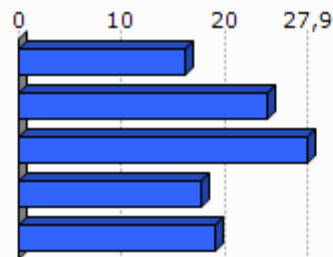

Unit.: %
SIRENE eta Espainiako Enplegu eta Gizarte Segurantzza Ministerioa. Ekoizpen propioa., 2013-01

3.3 Laborantza

	Ustiategi kopurua (2010)	Ustiategien hazkundera gordina (2000/10)
1. Berrogaine-Lahüntze	4	-3
2. Zuberoako herri elkargoa	740	-127
3. Barnekaldea	2 863	-445
4. Iparraldea	4 453	-1 415
5. Euskal Herria	37 090	-34 609

Unit.: Kopuru gordina
Frantziako Laborantza, Nekazaritzako Elikagaien eta Basoen Ministerioa eta INE, 2000/10

	Ustiatgien hazkundera (2000/10), (Unit.: %)	Bataz besteko produkzio gordina ustiategiko (2010)
1. Berrogaine-Lahüntze	-42,9	51,0
2. Zuberoako herri elkargoa	-14,6	41,9
3. Barnekaldea	-13,5	51,8
4. Iparraldea	-25,6	49,7
5. Euskal Herria	-48,3	

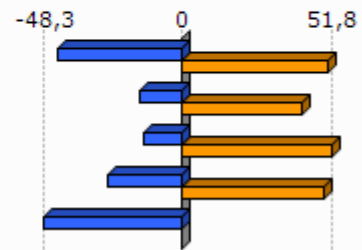

Unit.: K€

Frantziako Laborantza, Nekazaritzako Elikagaien eta Basoen Ministerioa eta INE, 2000/10

Frantziako Laborantza, Nekazaritzako Elikagaien eta Basoen Ministerioa, 2010

	Ustiatgien bataz besteko NAE azalera (2010)	NAE azaleraren hazkundera (2000/10)
1. Berrogaine-Lahüntze	35,8	-7,1
2. Zuberoako herri elkargoa	31,6	-8,6
3. Barnekaldea	31,4	-6,9
4. Iparraldea	28,1	-9,6
5. Euskal Herria	23,5	-13,7

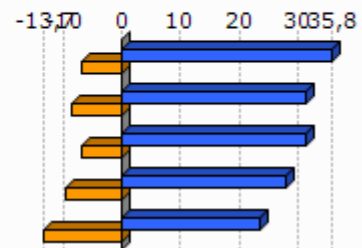

Unit.: Unit.: Ha/ustiategiko; %

Frantziako Laborantza, Nekazaritzako Elikagaien eta Basoen Ministerioa eta INE, 2000/10

	Oinordegabeko 50 urtetik gorako ustiategi-buruak (2010)
1. Berrogaine-Lahüntze	0,0
2. Zuberoako herri elkargoa	24,5
3. Barnekaldea	23,4
4. Iparraldea	27,9

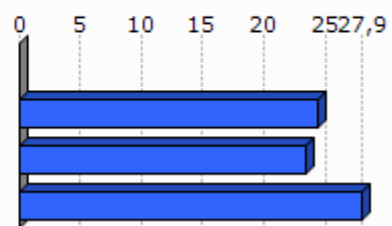

Unit.: %

Frantziako Laborantza, Nekazaritzako Elikagaien eta Basoen Ministerioa, 2010

4. Lurralde antolamendua eta hirigintza

4.1 Lurralde antolamendua

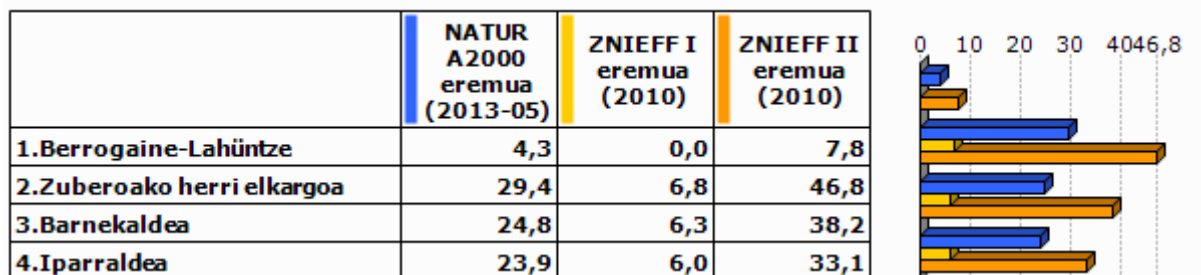

Unit.: %

Frantziako Ekologia, Garapen Iraunkorra eta Energiaren Ministerioa , 2013/05 eta 2010



Unit.: %

Corine Land Cover, 2006

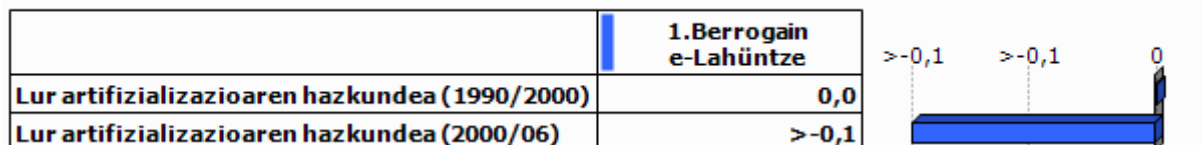

Unit.: %

Corine Land Cover, 1990/2000 eta 2000/2006

	PLHaren presentzia (2011)	Hirigintza arautzeko planen presentzia (2011)	Lurralde Koherentziarako Planen presentzia (SCOT) (2013)
1. Berrogaine-Lahüntze	EZ		EZ

Unit.: Bai/Ez; presentzia eta tipologia; Bai/Ez

DATAR, 2011

DGALN, 2013

	2.Zuberoako herri elkargoa	3.Barnekaldea	4.Iparaldea
Hirigintza dokumenturik gabeko herriak (%), (2011)	51,4	47,8	35,2
Lurralde Koherentziarako Plana duten herriak (%), (2013)	0,0	7,1	33,3
PLHa duten herriak (%), (2011)	0,0	0,9	6,3

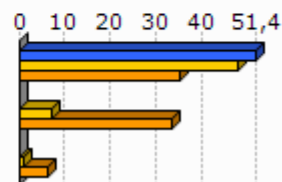

Unit.: %
 DATAR, 2011
 DGALN, 2013

4.2 Hirigintza

	Baimendutako etxebizitza eraikuntzen batz besteko kopurua urtero (2002/07)	Baimendutako etxebizitza eraikuntzen batz besteko kopurua urtero (2008/12)
1.Berrogaine-Lahüntze	2	<1
2.Zuberoako herri elkargoa	67	47
3.Barnekaldea	497	619
4.Iparaldea	3 223	3 071
5.Euskal Herria	33 607	19 397

Unit.: Kopuru gordina
 Frantziako Ekologia, Garapen Iraunkorra eta Energiaren Ministerioa eta Espainiako Sustapen Ministerioa, 2002/07 eta 2008/2012

	Baimendutako etxebizitza eraikuntzen batz besteko azalera urtero (2002/07)	Baimendutako etxebizitza eraikuntzen batz besteko azalera urtero (2008/12)
1.Berrogaine-Lahüntze	275	189
2.Zuberoako herri elkargoa	8 798	6 630
3.Barnekaldea	60 953	62 185
4.Iparaldea	310 544	275 668
5.Euskal Herria	2 974 544	1 829 868

Unit.: m2
 Frantziako Ekologia, Garapen Iraunkorra eta Energiaren Ministerioa eta Espainiako Sustapen Ministerioa, 2002/07 eta 2008/2012

5. Etxebizitza

	Etxebizitza parkearen hazkundera (1999/2009)	Bigarren etxebizitzien hazkundera (1999/2009)
1. Berrogaine-Lahüntze	9,0	-79,3
2. Zuberoako herri elkargoa	7,3	12,9
3. Barnekaldea	14,8	32,7
4. Iparraldea	19,0	34,3
5. Euskal Herria	15,7	1,4

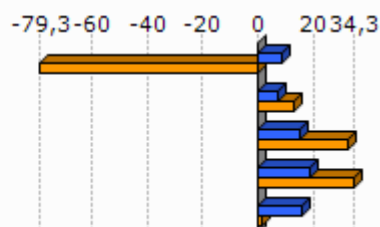

Unit.: %
INSEE eta INE, 1999/2009

	Bigarren etxebizitzien presentzia (2009)	Etxebizitza hutsen presentzia (2009)
1. Berrogaine-Lahüntze	1,8	21,1
2. Zuberoako herri elkargoa	13,9	7,8
3. Barnekaldea	13,8	7,2
4. Iparraldea	20,8	4,3
5. Euskal Herria	7,2	8,3

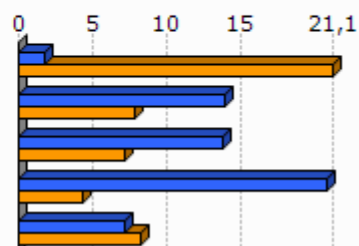

Unit.: %
INSEE eta INE, 2009

	Etxebizitzien batz besteko prezioa (2013)
1. Berrogaine-Lahüntze	1 302
2. Zuberoako herri elkargoa	1 588
3. Barnekaldea	1 704
4. Iparraldea	2 024
5. Euskal Herria	2 565

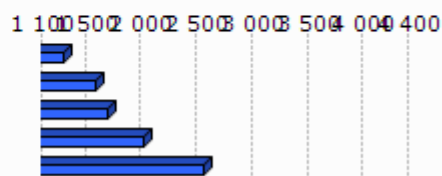

Unit.: €/m²
Ekoizpen propioa, 2013
* Euskal Herria: Zazpi hiriburu eta 25.000 biztanletik gorako udalerrien batz bestekoa.

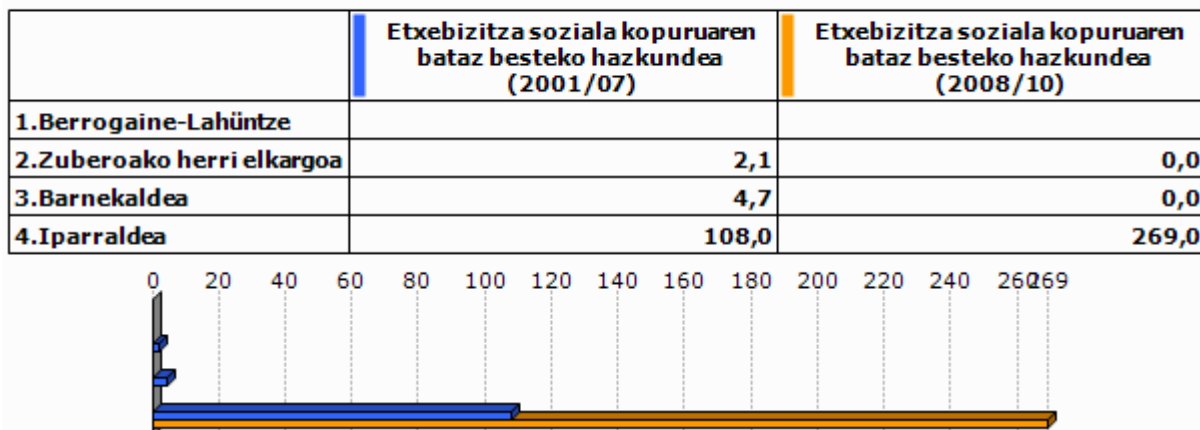

Unit.: %

Lurralde berdintasuna eta etxebizitzaren ministerioa, 2009
Akitaniako DREAL eta INSEE. Ekoizpen propioa., 2009Unit.: urteko batz besteko kopurua
DREAL Aquitaine, 2001/07 eta 2008/2010

6. Azpiegitura eta zerbitzuen irisgarritasuna

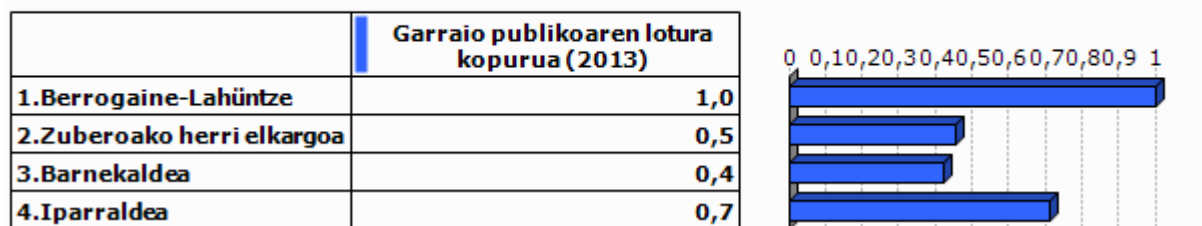

Unit.: Kopuru gordina
Ekoizpen propioa, 2013

	1. Berrogaine-Lahüntze	2. Zuberoako herri elkargoa	3. Barnekaldea	4. Iparraldea	5. Euskal Herria
Osasun zentro azpiegitura gertuenera errepide bidezko distantzia (2012)	4,8	11,8	10,6	9,2	2,7
Ospital gertuenera errepide bidezko distantzia (2012)	4,8	6,7	9,5	9,4	2,2
Txikizkako merkataritza gertuenera errepide bidezko distantzia (2012)	3,1	3,1	3,2	2,5	1,3
Janarizko txikizkako merkataritza gertuenera errepide bidezko distantzia (2012)	3,1	3,1	3,6	2,9	2,4
Finantza bulego gertuenera errepide bidezko distantzia (2012)	4,8	6,3	8,2	7,3	3,7

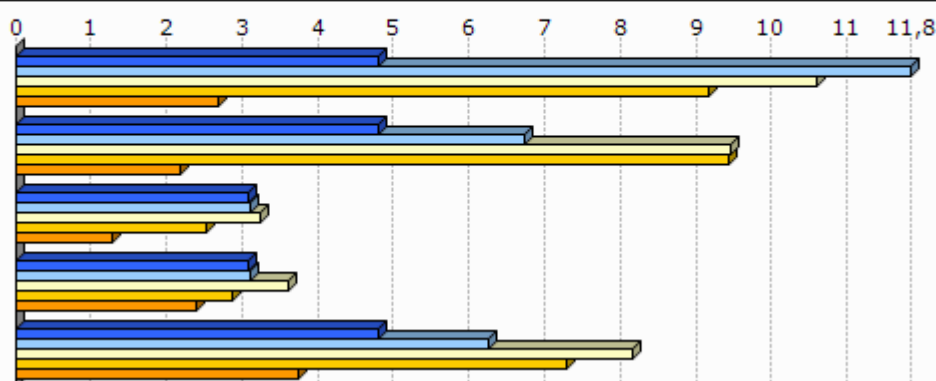

Unit.: Km.

INSEE, Nafarroako Gobernuak, EUSTAT, Nafarroako Datu Espazialen Azpiegitura eta Espainiako Sustapen Ministerioa. Ekoizpen propioa., 2012

INSEE, EUSTAT eta Nafarroako Datu Espazialen Azpiegitura. Ekoizpen propioa., 2012

INSEE, EUSTAT, CAMERDATA eta Espainiako Sustapen Ministerioa. Ekoizpen propioa., 2012

INSEE, EUSTAT, CAMERDATA eta Espainiako Sustapen Ministerioa. Ekoizpen propioa., 2012

INSEE, EUSTAT eta CAMERDATA. Ekoizpen propioa., 2012

7.Tokiko fiskalitate zuzena

	Etxebizitzei ezarritako zerga (TH), (2012)	Eraikitako lurrei ezarritako zerga (TFB), (2012)	Eraiki gabeko lurrei ezarritako zerga (TFNB), (2012)	Enpresei ezarritako zerga (CFE), (2012)
1.Berrogaine-Lahüntze	7,0	5,0	16,0	
2.Zuberoako herri elkargoa	9,7	8,1	32,2	
3.Barnekaldea	13,9	8,7	32,4	22,2
4.Iparraldea	14,0	9,3	32,2	22,3
Zuberoako herri elkargoko fiskalitate zuzena	8,4		1,5	26,1

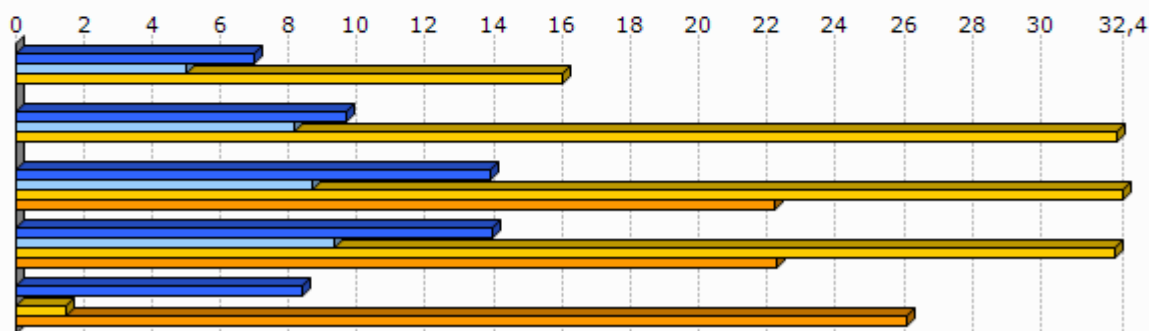

Unit.: %

Kondu publikoen, aurrekontuaren eta estatu erreformaren ministerioa, 2012

	1.Berrogaine-Lahüntze
Eraiki gabeko lurrei ezarritako zergaren urteko batz besteko hazkundea (TFNB) (2008/12)	0,6
Eraikitako lurrei ezarritako zergaren urteko batz besteko hazkundea (TFB) (2008/12)	1,4
Etxebizitzei ezarritako zergaren urteko batz besteko hazkundea (TH) (2008/12)	1,3

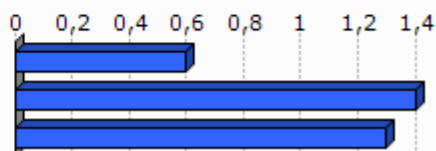

Unit.: %

Kondu publikoen, aurrekontuaren eta estatu erreformaren ministerioa, 2008/12

8. Tokiko nortasuna eta joera politikoa

8.1 Tokiko nortasuna



Unit.: ‰
INSEE. Ekoizpen propioa., 2013

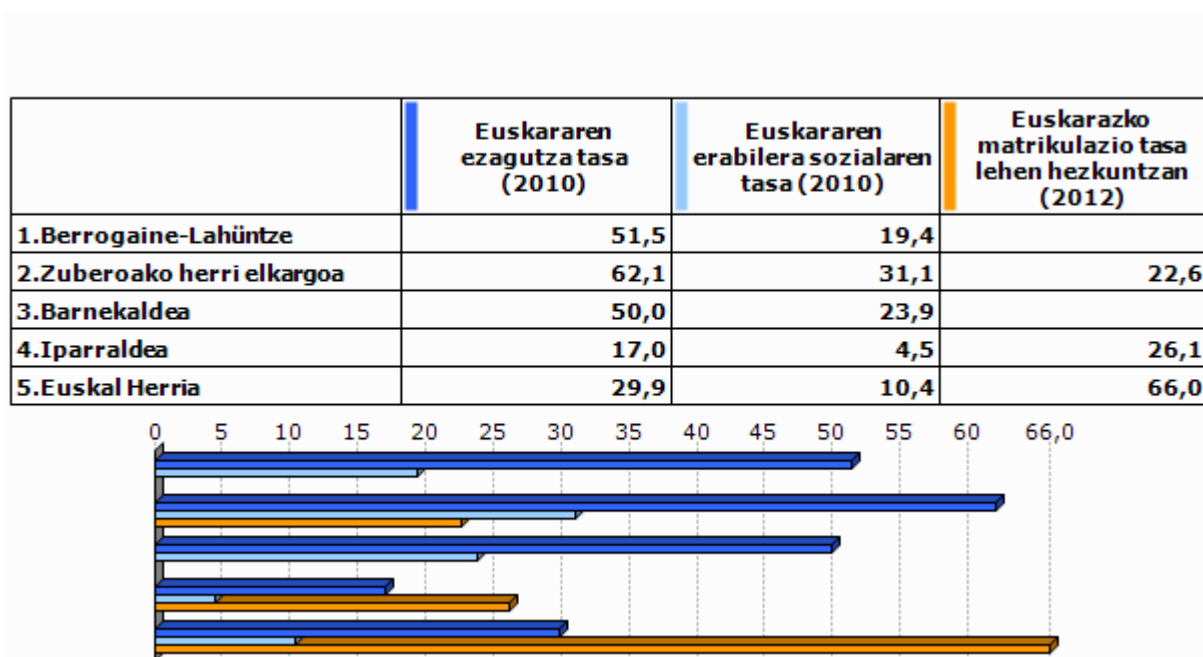

Unit.: ‰
Euskal Herriko Hizkuntza Adierazle Sistema (EAS), INSEE, EUSTAT, INE eta Nafarroako Estatistika Zerbitzua., 2010
Pirinio Atlantikoetako Hezkuntza Nazionalaren Departamentu Zerbitzua, EUSTAT eta Nafarroako Gobernu., 2012

	1. Berrogaine-Lahüntze	2. Zuberoako herri elkargoa	3. Barnekaldea	4. Iparraldea	5. Euskal Herria
Euskarazko Haur Hezkuntza-Lehen Hezkuntza azpiegitura gertuenera errepide bidezko distantzia (2012)	22,7	28,9	14,7	12,2	7,4
Haur Hezkuntza-Lehen Hezkuntza azpiegitura gertuenera errepide bidezko distantzia (2012)	0,0	1,0	1,2	0,9	2,3
Euskarazko bigarren hezkuntzako azpiegitura gertuenera errepide bidezko distantzia (2012)	32,8	36,2	25,3	21,2	19,0
Bigarren hezkuntzako azpiegitura gertuenera errepide bidezko distantzia (2012)	3,1	6,3	7,4	6,9	1,6
Euskaltegi gertuenera errepide bidezko distantzia (2012)	4,8	11,7	10,7	9,4	9,7

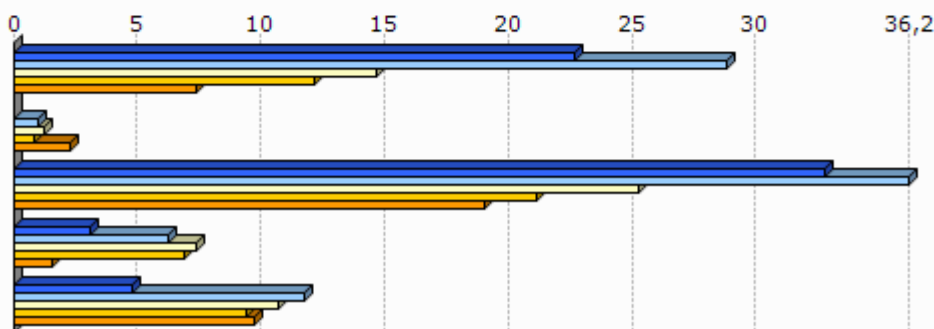

Unit.: Km.

Seaska, INSEE, Nafarroako Gobernuak, EUSTAT eta Espainiako Sustapen Ministerioak. Ekoizpen propioa., 2012
 INSEE, Nafarroako Gobernuak, EUSTAT, Nafarroako Datu Espazialen Azpiegitura eta Espainiako Sustapen Ministerioak. Ekoizpen propioa., 2012
 INSEE, Nafarroako Gobernuak, EUSTAT eta Espainiako Sustapen Ministerioak. Ekoizpen propioa., 2012
 INSEE, EUSTAT eta Nafarroako Datu Espazialen Azpiegitura. Ekoizpen propioa., 2012
 AEK, HABE, IKA eta bilaketa propioa. Ekoizpen propioa., 2012

8.2 Joera politikoa

	2008ko udal hauteskundeetako abstentzio maila
1. Berrogaine-Lahüntze	15,2
2. Zuberoako herri elkargoa	15,3
3. Barnekaldea	14,4
4. Iparraldea	30,7

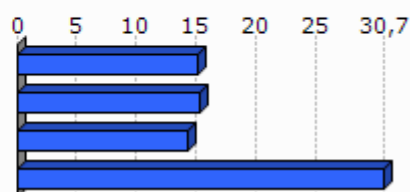

Unit.: %

Frantziako Barne Ministerioak, 2008

	1.Berrogain e-Lahüntze	2.Zuberoako herri elkargoa	3.Barnekaldea	4.Iparraldea
Eskualdeko hauteskundeetako abstentzioaren bilakaera (2004/10)	6,8	30,9	39,8	35,1
Legebiltzarreko hauteskundeetako abstentzioaren bilakaera (2007/12)	-3,8	13,2	6,2	6,8
Lehendakaritza hauteskundeetako abstentzioaren bilakaera (2007/12)	25,7	23,5	24,7	31,5
Europar legebiltzarreko hauteskundeetako abstentzioaren bilakaera (2004/09)	29,0	-3,1	-3,4	-0,2

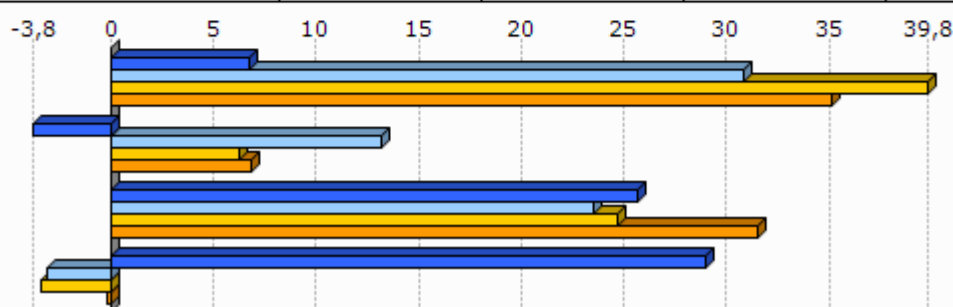

Unit.: %

Frantziako Barne Ministerioa, 2004/12

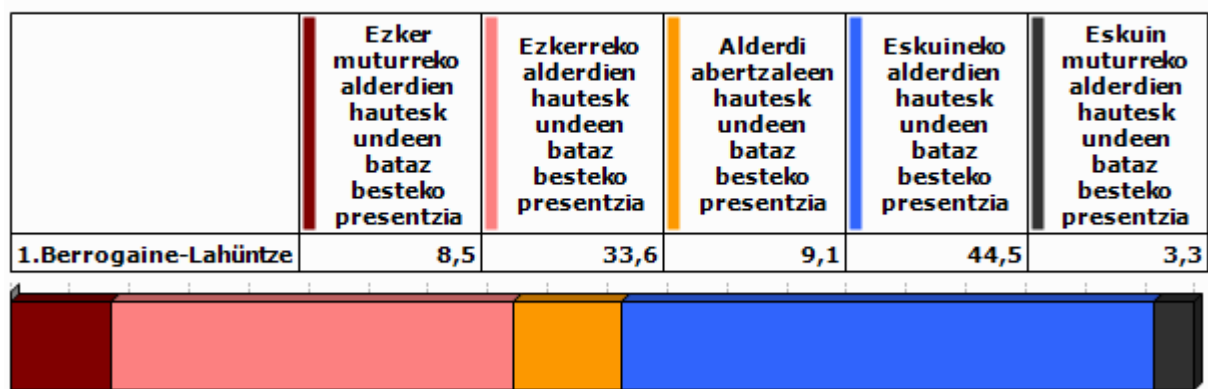

Unit.: %

Frantziako Barne Ministerioa. Ekoizpen propioa., 2008/12

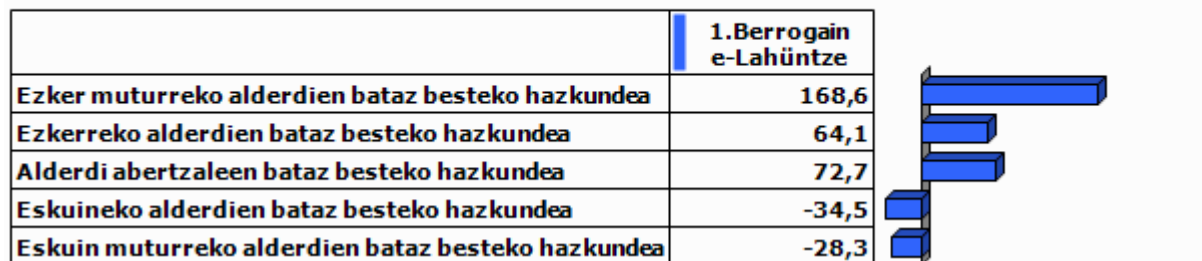

Unit.: %

Frantziako Barne Ministerioa. Ekoizpen propioa., 2001/12

9.0 harrak

GAZTEEN ETA EMAKUMEZKO GAZTEEN IRAUTE TASA

Gazteen iraute tasak eta emakumezko gazteen iraute tasak azken hamarkadako gazte kopuruaren hazkundera neurtzen dute. 1999 urteko 10 eta 19 urte bitarteko (emakumezko) gazteen kopurua 2009 urteko 20 eta 29 urte bitarteko (emakumezko) gazteen kopuruarekin alderatuz ekoizturiko adierazlea da, kasu bietan. Saldo positiboak zein negatiboak (emakumezko) gazteen erakartzea zein ihesa aditzera ematen digute.

LANGABEZIA

Enplegu bulegoetan langabetu gisa (A kategoria, Pôle emploi-ren sailkapenaren arabera) erregistraturiko pertsona kopurua aditzera ematen du.

Enplegua sustatzeko instituzioetan langabetu gisa erregistratzeko bi arrazoi erakusten dira hemen:

- Lan kaleratzeagatik: Arrazoi ezberdinetatik eratorri daitekeen egoera.
- Lan kontratu bukaeragatik: Epe mugatuko kontratu baten amaiera dela medio.

Badira langabetu gisa erregistratua egoteko egoera mota gehiago, hala nola, dimisioak eta lehenengo aldiz lan merkatura gerturatzen direnak, baina ez ditugu txostenean erantsi langabetu kopuru txikiak barnebiltzen baitituzte.

FORMAZIOA

Gizartearen formazioa INSEEren sailkapenean oinarritua dago baina hemen zabalago lantzen da. Ondorioz, 15 urtetik gorako jendetzak lortutako maila altueneko diploma aztertzen da hurrengo taulan ageri den baliokidetzen arabera:

GAINDEGIAko nomenklatura	INSEE ko nomenklatura
Diploma profesionalik gabeko biztanleria (% 15+ urte)	Pas de scolarité Aucun diplôme mais scolarité jusqu'en école primaire ou au collège Aucun diplôme mais scolarité au-delà du collège
Diploma gorenatzat, teknikalari diploma oinarritzkoa duen biztanleria (% 15+ urte)	Certificat c'études primaires BEPC, brevet élémentaire, brevet des collèges Certificat c'aptitudes professionnelles, brevet de compagnon Brevet d'études professionnelles
Diploma gorenatza, batxilergoa duen biztanleria (% 15+ urte)	Baccalauréat général, brevet supérieur Bac technologique ou professionnel, brevet professionnel ou de technicien, BEC, BEI, BEH, capacité en droit
Diploma gorenatza, goi mailako ikasketetako diploma duen biztanleria (% 15+ urte)	Diplôme universitaire de 1er cycle, BTS, DUT, diplôme des professions sociales ou de santé, d'infirmière(ier) Diplôme universitaire de 2ème ou 3ème cycle (y compris médecine, pharmacie, dentaire), diplôme d'ingénieur, d'une grande école, doctorat, etc.

ERRENTA

INSEEk udalerrri mailan errentaren datuak udalerrri handientzat soilik argitaratzen ditu sekretu estatistikoa dela medio. Hori dela eta, maiz ez dago udalerrri mailako daturik tauletan.

Kontsumo Unitatea (KU)

Errentaren inguruko datuak *Kontsumo Unitatearen* (Unité de Consommation–UC) arabera ageri dira.

Kontsumo Unitatea Ekonomi Lankidetzaren eta Garapenerako Erakundeak (ELGE) definitutako koefiziente batzuen arabera etxalde bakoitzean diren pertsonen kontsumoaren ponderazioz sortutako unitatea da. Koefiziente horiek honakoak dira:

- 1: etxaldeko lehen helduarentzat
- 0.5: hamalau urtetik gorako beste pertsonentzat
- 0.3: hamalau urtetik beherako haurrentzat

Errentaren datuak *Kontsumo Unitatearen* arabera ematearen helburua etxaldeen arteko konposizio desorekak neutralizatzea da.

Mediana, dezilak eta errenta dezilen arteko distantzia

Errenta mediana eta errentaren lehen eta bederatzigarren dezila ageri da tauletan. Medianak errentaren arabera tamaina bereko bi multzotan banatzen du populazioa eta dezilek hamar zatitan banatzen dute. Lehen errenta dezilak errenta apalenak aditzera ematen ditu. Errenta dezilen arteko distantziak errenta banaketa desorekatuaren maila neurtzen du.

Errentaren jatorria

Errentaren jatorri posibleak lau dira:

- Lan sariak
- Diru laguntzak: erretiroen diru sartzak, pentsioak...
- Etekinak: horiek dira profesio liberalen diru sartzak
- Besteak (gehienbat ondasuneko diru sartzak): ondasunei esker egindako diru sartzak

ADINEKOAK

- Adinekoen bakartasun maila

Etxean bakarrik bizi den 65 urtetik gorako biztanleria kopurua aditzera ematen du, adin horretako ehun biztanleko.

- Zaharren menpekotasun indizea

65 urtetik gorako biztanleria kopurua aditzera ematen du, hauetaz arduratzeko adinean (15 eta 64 urte bitartean) dagoen ehun biztanleko.

GURASO BAKARREKO FAMILIAK

Familiaren definizioa

- Familia bat: Gutxienez etxalde batean bi pertsonen osatutako nukleo bat da. Honakoak dira aukerak:
 - bikote bat (eta bere haurrak baldin badira)
 - heldu bakar bat bere haurr(ar)ekin
- Familia baten seme/alabak: Pertsona bat familia baten seme edo alaba gisa aintzat hartzeko bikotekide gabe eta etxaldean haur propiorik gabe (baldin baditu) bizi behar da.

Guraso bakarreko familiak

Soilik 65 urte arteko guraso bakarreko familia monoparentalak aintzat hartu ditugu haurren zaintza eta erantzukizunerako zailtasunak izan ditzaketen familia unitateak kuantifikatzeko asmoz. Horrela, guraso bakarreko familietan non zaintza eta erantzukizunak kontrako norabidean izan daitezkeen alboratu ditugu.

JARDUERA EKONOMIKOA

Establezimenduen bertakotze tasa

Establezimenduen bertakotze tasak udalerriko establezimendu guztien artean egoitza nagusia Euskal Herrian dutenen ehunekoa aditzera ematen du.

Tokiko ekonomiara bideratutako enplegua

Ondasun eta zerbitzuen ekoizpenerako maila lokalean aurrera eramaten diren jarduerak dira eta hauen helburua tokiko biztanleen beharrak asetzear datza, izan bertakoa nahiz turista. Guztizko enpleguan tokiko ekonomiara bideratutako enpleguaren ehunekoa adierazten da.

Ekintzailetasun ekonomikoaren tasa

Ekintzailetasun ekonomikoaren tasak udalerriko establezimendu guztien artean egoitza nagusia udalerrian bertan dutenen ehunekoa aditzera ematen du

Biztanleria aktiboaren egituraren indizea

Biztanleria aktiboaren egituraren indizeak 15 eta 39 urte bitarteko ehun biztanle aktiboko 40 eta 64 urte bitarteko biztanle aktibo kopurua esaten digu. Biztanleria aktiboaren egituraren zahartze maila neurtzeko adierazlea da.

TOKIKO FISKALITATE ZUZENA**CFE**

Enpresei doakien zerga *Cotisation Foncière des Entreprises (CFE)* delakoa 2010 urtean ezarritako zerga da.

Herri elkargoen tokiko fiskalitate zuzena

Herri elkargoentzat, bi informazio ezarriak izan dira:

- Lehena, herri elkargoko lurraldean diren udalerrien zergaren bataz bestekoa, herriko etxeak finkatzen duen tasa herri elkargoko testuinguruan ikusteko.
- Bestea, herri elkargoak berak ezartzen duen zerga, informazio gehigarri bezala jarria ageri dena.

HAUTESKUNDEAK**Aintzat harturiko hauteskundeak**

Udalerrri mailako joera politikoaren azterketarako hauteskunde ezberdinetan lehen itzuliko emaitzak baliatuak izan dira. Horretarako, aniztasun politiko zabala erakusten duten hauteskundeak aintzat hartu dira. Hauteskunde mota bakoitzean izandako bilakaeraren neurketarako hauteskunde mota bakoitzeko azken bi deialdiak kontutan hartu dira.

Hona erabiliak izan diren hauteskundeak:

2001eko Udal hauteskundeen lehen itzulia	2008ko Udal hauteskundeen lehen itzulia
2007ko legebiltzarreko hauteskundeen lehen itzulia	2012ko Legebiltzarreko hauteskundeen lehen itzulia
2004ko Europar legebiltzarreko hauteskundeen lehen itzulia	2009ko Europar legebiltzarreko hauteskundeen lehen itzulia

Udalerrriko hauteskundeen kasuan, soilik 3.500 biztanletik gorako udalerrien emaitzak kontutan izan dira kopuru horren azpitik diren udalerrietan Frantziako hauteskunde sisteman indarrean den "panachage" delakoak ezinezkoa egiten baitu hautagaiak blokeen sailkapenetan txertatzea.

Alderdien sailkapena

Hauteskundeetan aurkezturiko hautagai zein alderdiak bost bloke handietan sailkatu ditugu joera politikoaren izaera zein honen bilakaera modu sintetikoan laburbiltzeko. Hurrengo taulan bost bloke horietan barnebildutako hautagaitzak zehaztuak dira eta ondoan hauteskunde bakoitzean hauentzat Frantziako Barne Ministerioak darabiltzan nomenklatura ageri da. ECO izen generikoa dutenak talde ezberdinetan banatuak izaten ahal dira hautagaiaren iritziz politikoaren arabera.

KODEA		IZENA	UDAL01	UDAL08	LEGISL07	LEGISL12	EUROP04	EUROP09
Ezker muturra	Ezker antikapitalista / komunista	Liste d'extrême-gauche	LXG	LEXG		EXG	LXG	LEXG
		LCR/FO/NPA			EXG			
		Liste du Parti Communiste			COM		LPC	
		Lutte Ouvrière			EXG			
		Liste du PCF et du Parti de gauche						LCOP
		Parti de Gauche						
Ezkerra	Beste	Eric Pététin				ECO		
	Ekologistak	Liste Europe Ecologie les Verts			VEC	VEC		
		Liste des Verts	LVE				LVE	LVEC
		Patit de la Nation Occitana			ECO			
	Ezker liberala	Liste du Parti socialiste		LSOC	SOC	SOC	LPS	LSOC
	Ezker zentristak	Parti Radical de Gauche						
Ezkerreko besteak	Ezker batua	Liste Union de la Gauche		LUG				
		Liste divers gauche	LDG	LDVG		DVG		
		Liste de Gauche	LGA				LDVG	
Abertzaleak	Abertzaleak	Liste régionaliste (EHBAI, EHA, EAJ-PNB, ...)	LRG	LREG	REG	REG	LRG	LREG
Eskuina	Besteak	Autre liste				AUT		LAUT
		Alliance écologique indépendante				ECO		
		MHAN			ECO			
		Liste Divers	LDV				LDV	
	Zentrista kontserbadorea	Liste Chasse-Pêche-Nature et Traditions			CPNT		LCP	
	Eskuineko zentristak	Liste centre-MoDem		LCMD	UDFD			LCMD
		Liste le centre pour la france				CEN		
		Liste UDF					LUDF	
	Eskuineko besteak	Liste divers droite	LDD	LDVD	DIV	DVD	LDD	LDVD
		Liste de droite	LDR					
Zentristak eta eskuin liberala	Parti Radical Valoisien				PRV			
	Liste Majorité-Centristes		LMC					
	Majorité-Nouveau Centre							
Eskuin liberala	Liste de la majorité présidentielle (UMP)		LMAJ	UMP	UMP	LUMF	LMAJ	
Eskuin muturra	Eskuin muturra	Liste du Front national			FN	FN	LFN	LFN
		Liste d'extrême-droite					LXD	LEXD

Hauteskunde emaitzen kalkulua

Bloke bakoitzeko bozka kopurua zenbatua izan da hauteskunde guztietan eta bakoitzaren pisua ehunekotan kalkulatu da (guztizko bozkekiko). Hortik bi operazio egin dira:

- Bloke bakoitzak hauteskunde mota bakoitzeko azken hauteskundeetan izandako bozka ehunekoen batz bestekoa. Hauteskunde horiek honakoak dira: 2008 urteko udal hauteskundeak, 2012 urteko Frantziako Legebiltzarreko hauteskundeak eta 2009 urteko Europar Legebiltzarreko hauteskundeak.

- Bestalde, bloke bakoitzak aurreko hauteskunde mota bakoitzeko izandako presentziaren hazkundera kalkulatu izan da. Azkenik, hazkunde horien bataz bestekoa kalkulatu izan da.

10.E ranskina: Adierazle zerrenda

Biztanleria osoa (p. munic.)
Biztanleriaren hazkundera (p. munic.) 2006/09
Biztanleriaren hazkundera (p. munic.) 1999/2009
Amatasun indizea
Bizitza proiektuak garatzeko adinekoren iraute eta erakargarritasun tasa
Friz indizea
Zahartze indizea
Emakumezkotasun indizea (15-64)
Jarduera tasa
Emakumezkoen jarduera tasa
Biztanleria aktiboaren hazkundera (1999/2009)
Langabetu kopurua
Langabetuen hazkundera (2007/11)
Emakumezko langabetuak, langabetu guztiekiko
50 eta + urteko langabetuak, langabetu guztiekiko
50 eta + urteko langabetuen hazkundera (2007/11)
Lan-kaleraketagatik langabezia egoeran
Kontratu amaieragatik langabezia egoeran
Laborari aktiboaren presentzia
Laborari aktiboaren hazkundera (1999/2009)
Enpresa buru, artisau eta merkatari aktiboaren presentzia
Enpresa buru, artisau eta merkatari aktiboaren hazkundera (1999/2009)
Kudeatzaile eta lanbide intelektuak aktiboaren presentzia
Kudeatzaile eta lanbide intelektuak aktiboaren hazkundera (1999/2009)
Tarteko lanbideak aktiboaren presentzia
Tarteko lanbideak aktiboaren hazkundera (1999/2009)
Enpleguak aktiboaren presentzia
Enpleguak aktiboaren hazkundera (1999/2009)
Langileak aktiboaren presentzia
Langileak aktiboaren hazkundera (1999/2009)
Diploma profesionalik gabeko biztanleriaren presentzia
Teknikalari diploma oinarrikoa duen biztanleriaren presentzia
Batxilergoa duen biztanleriaren presentzia
Goi mailako ikasketetako diploma duen biztanleriaren presentzia
Errenta mediana (kontsumo unitateko)
Errentaren lehen dezila (kontsumo unitateko)
Errentaren bederatzigarren dezila (kontsumo unitateko)
Errenta dezilen arteko distantzia (kontsumo unitateko)
Lan-sariak guztizko errentan
Diru laguntzak guztizko errentan
Etekinak guztizko errentan
Besteak (gehienbat ondasuneko diru sartzak) guztizko errentan
Bataz besteko lan-saria orduko (denb. osoko lanaldian)
Emakumezkoen lan-saria gizonenakoa (denb. osoko lanaldian)
Bataz besteko lan sariaren hazkundera (denb. osoko lanaldian)
Gazteen iraute tasa
Emakumezko gazteen iraute tasa
Gazte langabetuak (<25 urte) langabetu guztiekiko
Gazte langabetuen hazkundera (<25 urte)
Gizonezko gazteen (18-25) bataz besteko lan-saria orduko (denb. osoko lanaldian)
Emakumezko gazteen (18-25) bataz besteko lan-saria orduko (denb. osoko lanaldian)

65 urtetik gorako biztanleak etxean bakarrik
75 urtetik gorako biztanleak etxean bakarrik
Adineko biztanleen bakartasun maila (>65 urte)
Zaharren menpekotasun indizea
Guraso bakarreko (<65 urte) familia nuklearrak
Guraso bakarreko (<65 urte) familia nuklearren proportzioa
Guraso bakarreko (<65 urte) familia nuklearren emakumezotasuna
Guraso bakarreko haur kopurua (0-24 urte bitartean)
Guraso bakarreko haur kopuruaren proportzioa (0-24 urte bitartean)
Establezimendu kopurua
Lehen sektoreko establezimenduen proportzioa
Industria sektoreko establezimenduen proportzioa
Eraikuntza sektoreko establezimenduen proportzioa
Zerbitzuen sektoreko establezimenduen proportzioa
Establezimenduen bertakotutze tasa
Jarduera industrialeko teknologia maila handia
Jarduera industrialeko teknologia maila ertain-handia
Jarduera industrialeko teknologia maila ertain-txikia
Jarduera industrialeko teknologia maila txikia
Biztanleria aktiboaren egituraren indizea
Hurrengo hamarkadan erretiroa hartu behar duen langilegoa
Udalerrian bizi diren landunak, udalerriko lanpostuekiko
Udalerrian bizi eta lan egiten duten landunak, udalerriko landunekiko
Tokiko ekonomiara bideratutako enplegua
Tokiko ekonomiara bideratutako enpleguaren hazkundea (1999/2009)
Ekintzailetasun ekonomikoaren tasa
Autonomoen tasa
Ustiategi kopurua
Ustiategien hazkunde gordina (2000/10)
Ustiategien hazkundea (2000/10)
Ustiategien batz besteko NAE azalera
NAE azaleraren hazkundea (2000/10)
Batz besteko produkzio gordina ustiategiko
Oinordegabeko 50 urtetik gorako ustiategi-buruak
NATURA 2000 eremua
ZNIEFF I eremua
ZNIEFF II eremua
Lurraren artifizializazioa
Lur artifizializazioaren hazkundea (2000/06)
Lur artifizializazioaren hazkundea (1990/2000)
PLHaren presentzia
PLHa duten herriak (%)
Hirigintza arautzeko planen presentzia
Hirigintza dokumenturik gabeko herriak (%)
Lurralde Koherentziarako Planen presentzia (SCOT)
Lurralde Koherentziarako Plana duten herriak (%)
Baimendutako etxebizitza eraikuntzen batz besteko kopurua urtero (2002/07)
Baimendutako etxebizitza eraikuntzen batz besteko kopurua urtero (2008/12)
Baimendutako etxebizitza eraikuntzen batz besteko azalera urtero (2002/07)
Baimendutako etxebizitza eraikuntzen batz besteko azalera urtero (2008/12)
Etxebizitza parkearen hazkundea (1999/2009)
Bigarren etxebizitzaren hazkundea (1999/2009)
Bigarren etxebizitzaren presentzia
Etxebizitza hutsen presentzia

Etxebizitzen batz besteko prezioa
Etxebizitza sozialen tasa (datu ofiziala)
Etxebizitza sozialen tasa (guztizko etxebizitza parkearekiko)
Etxebizitza soziala kopuruaren batz besteko hazkundera (2001/07)
Etxebizitza soziala kopuruaren batz besteko hazkundera (2008/10)
Garraio publikoaren lotura kopurua
Osasun zentro azpiegitura gertuenera errepide bidezko distantzia
Ospital gertuenera errepide bidezko distantzia
Txikizkako merkataritza gertuenera errepide bidezko distantzia
Janarizko txikizkako merkataritza gertuenera errepide bidezko distantzia
Finantza bulego gertuenera errepide bidezko distantzia
Etxebizitzei ezarritako zerga (TH)
Etxebizitzei ezarritako zergaren urteko batz besteko hazkundera (TH) (2008/12)
Eraikitako lurrei ezarritako zerga (TFB)
Eraikitako lurrei ezarritako zergaren urteko batz besteko hazkundera (TFB) (2008/12)
Eraiki gabeko lurrei ezarritako zerga (TFNB)
Eraiki gabeko lurrei ezarritako zergaren urteko batz besteko hazkundera (TFNB) (2008/12)
Enpresei ezarritako zerga (CFE)
Elkarteen dentsitatea (mila biztanleko)
Euskararen ezagutza tasa
Euskararen erabilera sozialaren tasa
Euskarazko matrikulazio tasa lehen hezkuntzan
Euskarazko Haur Hezkuntza-Lehen Hezkuntza azpiegitura gertuenera errepide bidezko distantzia
Haur Hezkuntza-Lehen Hezkuntza azpiegitura gertuenera errepide bidezko distantzia
Euskarazko bigarren hezkuntzako azpiegitura gertuenera errepide bidezko distantzia
Bigarren hezkuntzako azpiegitura gertuenera errepide bidezko distantzia
Euskaltegi gertuenera errepide bidezko distantzia
2008ko udal hauteskundeetako abstentzio maila
Eskualdeko hauteskundeetako abstentzioaren bilakaera (2004/10)
Legebiltzarreko hauteskundeetako abstentzioaren bilakaera (2007/12)
Lehendakaritza hauteskundeetako abstentzioaren bilakaera (2007/12)
Europar legebiltzarreko hauteskundeetako abstentzioaren bilakaera (2004/09)
Ezker muturreko alderdien hauteskundeen batz besteko presentzia
Ezkerreko alderdien hauteskundeen batz besteko presentzia
Alderdi abertzaleen hauteskundeen batz besteko presentzia
Eskuineko alderdien hauteskundeen batz besteko presentzia
Eskuin muturreko alderdien hauteskundeen batz besteko presentzia
Ezker muturreko alderdien batz besteko hazkundera
Ezkerreko alderdien batz besteko hazkundera
Alderdi abertzaleen batz besteko hazkundera
Eskuineko alderdien batz besteko hazkundera
Eskuin muturreko alderdien batz besteko hazkundera

11.U

dalerriko oharrak

	1.Berrogaine-Lahüntze
Langabetuen hazkundera (2007/11)	2007 urtean ez zegoen langabeturik
Emakumezko langabetuak, langabetu guztiekiko	Langabeturik gabeko urdalerria
50 eta + urteko langabetuak, langabetu guztiekiko	Langabeturik gabeko urdalerria.
50 eta + urteko langabetuen hazkundera (2007/11)	2007 urtean ez zegoen langabeturik.
Lan-kaleraketagatik langabezia egoeran	Langabeturik gabeko urdalerria
Kontratu amaieragatik langabezia egoeran	Langabeturik gabeko urdalerria
Laborari aktiboen hazkundera (1999/2009)	
Enpresa buru, artisau eta merkataritza aktiboen hazkundera (1999/2009)	1999 urtean ez zegoen mota horretako KSPdun landunik
Kudeatzaile eta lanbide intelektualak aktiboen hazkundera (1999/2009)	
Tarteko lanbideak aktiboen hazkundera (1999/2009)	
Enpleguak aktiboen hazkundera (1999/2009)	
Langileak aktiboen hazkundera (1999/2009)	
Gazteen iraute tasa (10-19 urte)	
Emakumezko gazteen iraute tasa	
Gazte langabetuak (<25 urte) langabetu guztiekiko	Langabeturik gabeko urdalerria
Gazte langabetuen hazkundera (<25 urte)	2007 urtean ez zegoen langabeturik
Guraso bakarreko (<65 urte) familia nuklearren emakumezotasuna	Guraso bakarreko familia gabeko udalerria
Jarduera industrialeko teknologia maila handia	Industria establezimendurik ez dago
Jarduera industrialeko teknologia maila ertain-handia	Industria establezimendurik ez dago
Jarduera industrialeko teknologia maila ertain-txikia	Industria establezimendurik ez dago
Jarduera industrialeko teknologia maila txikia	Industria establezimendurik ez dago
Ustiategi kopurua	
Oinordegabeko 50 urtetik gorako ustiategi-buruak	
Lur artifizializazioaren hazkundera (2000/06)	
Lur artifizializazioaren hazkundera (1990/2000)	
Etxebizitzaren batz besteko prezioa	

12.Herri elkargoko oharrak

	50 eta + urteko langabetuen hazkundera (2007/11)	Gazte langabetuen hazkundera (<25 urte)
2.Zuberoako herri elkargoa		

Sustatzailea: GAINDEGIA



Ipar Euskal Herriko udalerriak, aldagai sozio ekonomikoen arabera 2013

Egilea

Txomin Poveda eta Asier Otxoa de Retana

BESKOITZE

AURKIBIDEA

1. Demografia
2. Gizarte errealitatea eta bizi baldintzak
3. Jarduera ekonomikoa
4. Lurralde antolamendua eta hirigintza
5. Etxebizitza
6. Azpiegiturak eta zerbitzuen irisgarritasuna
7. Tokiko fiskalitate zuzena
8. Tokiko nortasuna eta joera politikoa
9. Oharrak
10. Eranskinak: Adierazle zerrenda
11. Udalerrri oharrak
12. Herri elkargoko oharrak

1. Demografia

1.1 Biztanleria lurraldean

	1.Beskoitze	2.Hazp arneko Lurraldea	3.Bitarteko Zonaldea	4.Iparraldea	5.Euskal Herria
Biztanleria osoa (p. munic.)	2 633	13 408	79 613	289 543	3 127 326

Unit.: Kopuru gordina
INSEE eta INE

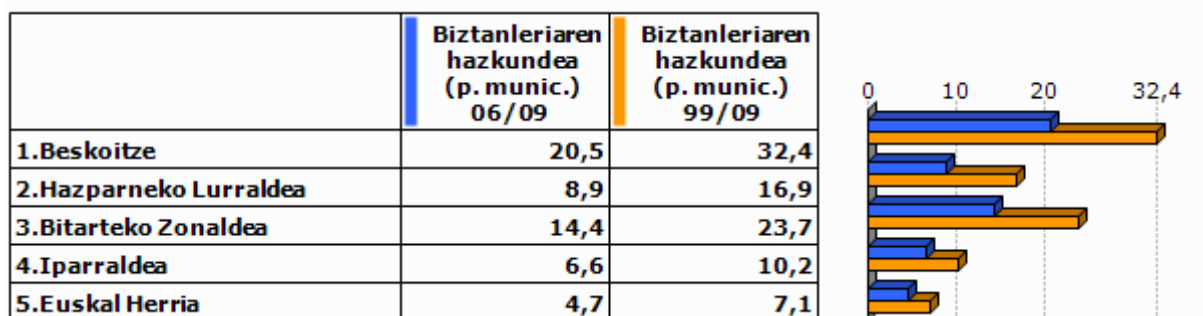

Unit.: %
INSEE eta INE, 2006/2009 eta 1999/2009

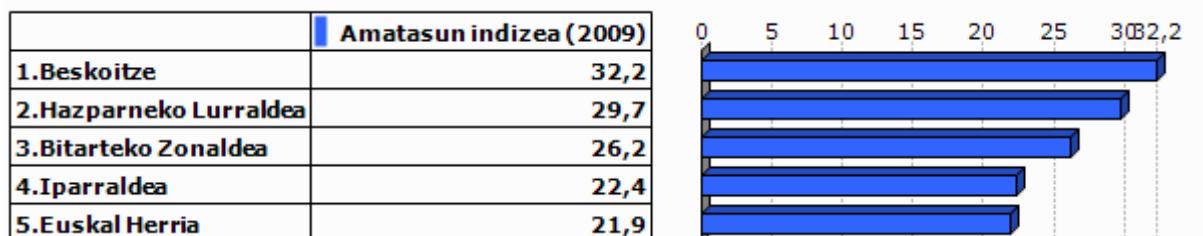

Unit.: %
INSEE eta INE, 2009

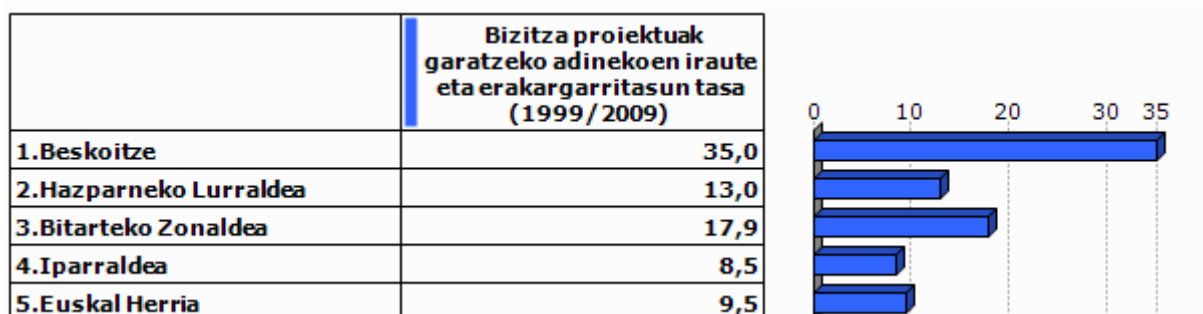

Unit.: %
INSEE eta INE. Ekoizpen propioa., 1999/2009

1.2 Biztanleriaren egitura

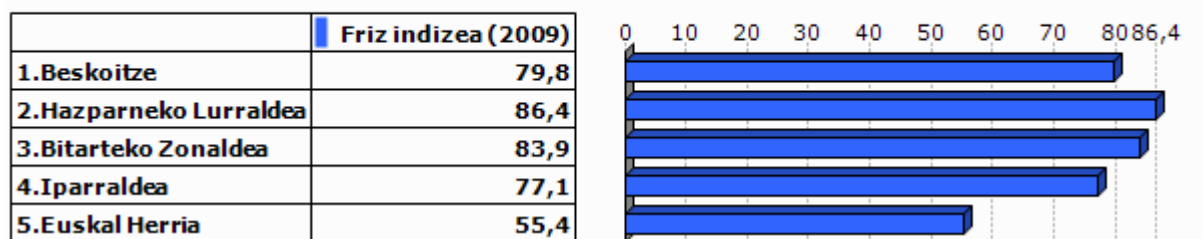

Unit.: %
INSEE eta INE, 2009

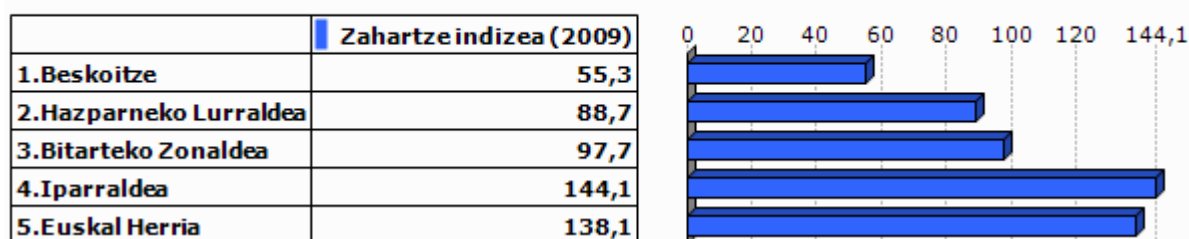

Unit.: %
INSEE eta INE, 2009

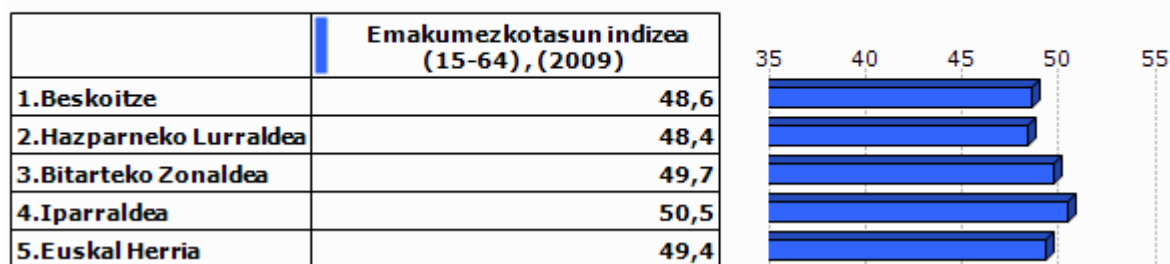

Unit.: %
INSEE eta INE, 2009

2.Gizarte errealitatea eta bizi baldintzak

2.1 Jarduera eta enplegua

	Jarduera tasa (2009)	Emakumezkoen jarduera tasa (2009)
1.Beskoitze	74,3	73,9
2.Hazparneko Lurraldea	75,1	73,2
3.Bitarteko Zonaldea	73,7	71,1
4.Iparraldea	71,7	68,9
5.Euskal Herria	72,9	67,0

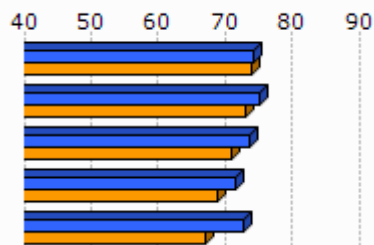

Unit.: %
INSEE eta INE, 2009

	Biztanleria aktiboaren hazkundera (1999/2009)
1.Beskoitze	36,3
2.Hazparneko Lurraldea	22,9
3.Bitarteko Zonaldea	26,3
4.Iparraldea	13,0
5.Euskal Herria	13,8

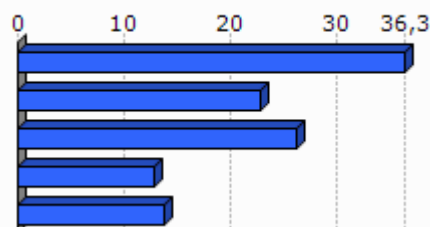

Unit.: %
INSEE eta INE, 1999/2009

2.2 Langabezia

	1.Beskoitze	2.Hazparneko Lurraldea	3.Bitarteko Zonaldea	4.Iparraldea	5.Euskal Herria
Langabetu kopurua (2011)	84	417	2 720	12 479	201 708

Unit.: Kopuru gordina
Pôle emploi eta Espainiako Enplegu eta Gizarte Segurantza Ministerioa, 2011

	Langabetuen hazkundera (2007/11)
1.Beskoitze	75,0
2.Hazparneko Lurraldea	47,3
3.Bitarteko Zonaldea	50,9
4.Iparraldea	43,9
5.Euskal Herria	92,1

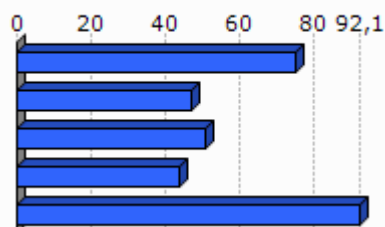

Unit.: %
Pôle emploi eta Espainiako Enplegu eta Gizarte Segurantza Ministerioa, 2007/2011

	Emakumezko langabetuak, langabetu guztiekiko (2011)
1. Beskoitze	51,2
2. Hazparneko Lurraldea	48,2
3. Bitarteko Zonaldea	53,9
4. Iparraldea	48,8
5. Euskal Herria	50,7

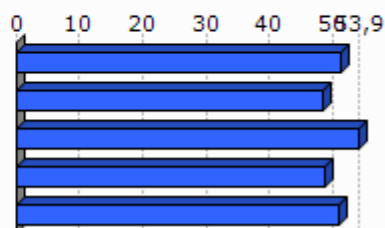

Unit.: %

Pöle emloi eta Espainiako Enplegu eta Gizarte Segurantzza Ministerioa, 2011

	50 eta + urteko langabetuak, langabetu guztiekiko (2011)	50 eta + urteko langabetuen hazkundera (2007/11)
1. Beskoitze	20,2	70,0
2. Hazparneko Lurraldea	16,3	61,9
3. Bitarteko Zonaldea	20,4	110,6
4. Iparraldea	18,3	85,8
5. Euskal Herria	38,8	86,1

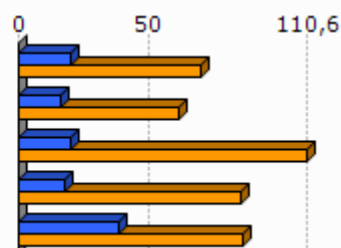

Unit.: %

Pöle emloi eta Espainiako Enplegu eta Gizarte Segurantzza Ministerioa, 2007/2011

	Lan-kalera ketagatik langabezia egoeran (2011)	Kontratu amaieragatik langabezia egoeran (2011)
1. Beskoitze	44,4	55,6
2. Hazparneko Lurraldea	28,6	64,4
3. Bitarteko Zonaldea	28,2	63,9
4. Iparraldea	25,2	66,3

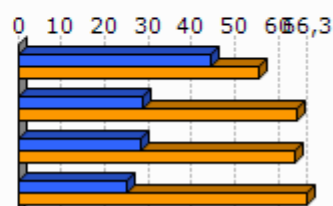

Unit.: %

Pöle emloi, 2011

2.3 Katgoria Sozio-Profesionala eta formazio maila

	Laborari aktiboen presentzia (2009)	Laborari aktiboen hazkundera (1999/2009)
1.Beskoitze	1,9	-25,6
2.Hazparneko Lurraldea	5,8	-25,4
3.Bitarteko Zonaldea	2,5	-25,0
4.Iparraldea	3,2	-23,7

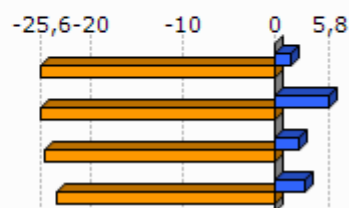

Unit.: %
INSEE, 1999/2009

	Enpresa buru, artisau eta merkatari aktiboen presentzia (2009)	Enpresa buru, artisau eta merkatari aktiboen hazkundera (1999/2009)
1.Beskoitze	7,1	-1,0
2.Hazparneko Lurraldea	7,8	-9,6
3.Bitarteko Zonaldea	9,4	12,8
4.Iparraldea	8,8	2,8

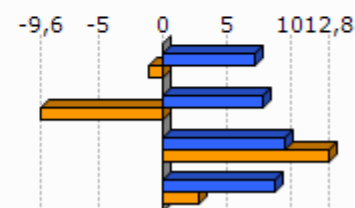

Unit.: %
INSEE, 1999/2009

	Kudeatzaile eta lanbide intelektualak aktiboen presentzia (2009)	Kudeatzaile eta lanbide intelektualak aktiboen hazkundera (1999/2009)
1.Beskoitze	8,2	108,4
2.Hazparneko Lurraldea	8,5	110,9
3.Bitarteko Zonaldea	11,1	56,8
4.Iparraldea	11,6	30,0

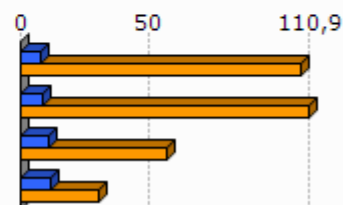

Unit.: %
INSEE, 1999/2009

	Tarteko lanbideak aktiboen presentzia (2009)	Tarteko lanbideak aktiboen hazkundera (1999/2009)
1. Beskoitze	22,8	35,2
2. Hazparneko Lurraldea	24,1	57,8
3. Bitarteko Zonaldea	26,4	47,6
4. Iparraldea	25,5	26,2

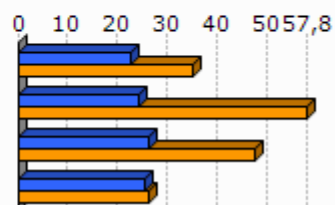

Unit.: %
INSEE, 1999/2009

	Enplegatuak aktiboen presentzia (2009)	Enplegatuak aktiboen hazkundera (1999/2009)
1. Beskoitze	30,3	29,8
2. Hazparneko Lurraldea	27,4	10,8
3. Bitarteko Zonaldea	30,4	13,7
4. Iparraldea	31,6	1,6

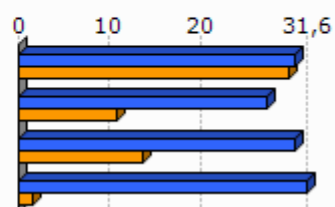

Unit.: %
INSEE, 1999/2009

	Langileak aktiboen presentzia (2009)	Langileak aktiboen hazkundera (1999/2009)
1. Beskoitze	29,6	32,7
2. Hazparneko Lurraldea	26,4	3,3
3. Bitarteko Zonaldea	22,3	1,4
4. Iparraldea	20,3	-3,4

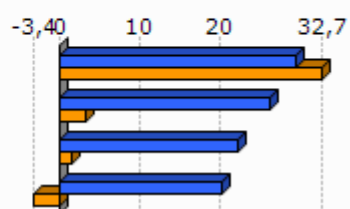

Unit.: %
INSEE, 1999/2009

	Diploma profesionalik gabeko biztanleriaren presentzia (2008)	Teknikalari diploma oinarrikoa duen biztanleriaren presentzia (2008)	Batxilergoa duen biztanleriaren presentzia (2008)	Goi mailako ikasketetako diploma duen biztanleriaren presentzia (2008)
1.Beskoitze	27,2	33,1	16,3	23,4
2.Hazparneko Lurraldea	34,7	30,6	14,9	19,8
3.Bitarteko Zonaldea	30,0	30,0	16,2	23,9
4.Iparraldea	32,7	26,7	17,1	23,6

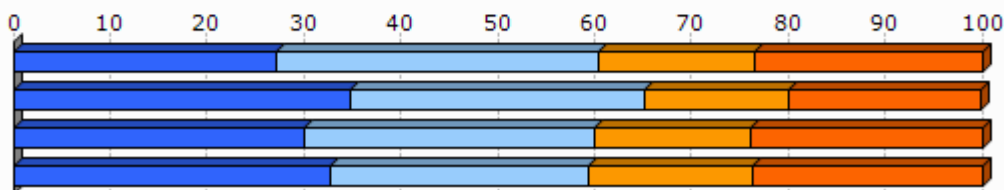

Unit.: %
INSEE, 2008

2.4 Errenta

	1.Beskoitze	2.Hazparneko Lurraldea
Errenta mediana (kontsumo unitateko), (2010)	20 428	18 282
Errentaren bederatzigarren dezila (kontsumo unitateko), (2010)	33 001	31 377
Errentaren lehen dezila (kontsumo unitateko), (2010)	9 986	8 770

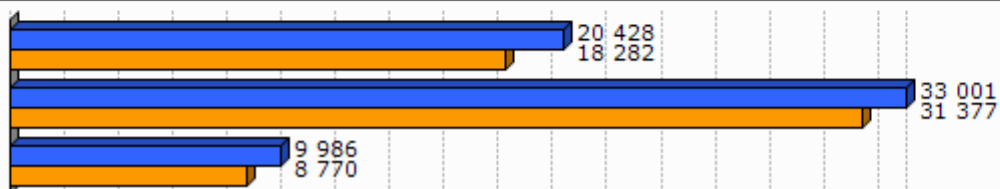

Unit.: €
INSEE, 2010

	Errenta dezilen arteko distantzia (kontsumo unitateko), (2010)
1.Beskoitze	3,3
2.Hazparneko Lurraldea	3,6



Unit.: Unitate gabekoa
INSEE, 2010

	Lan-sariak guztizko errentan, (2010)	Diru laguntzak guztizko errentan, (2010)	Etekinak guztizko errentan, (2010)	Besteak (gehienbat ondasuneko diru sartzak) guztizko errentan, (2010)
1.Beskoitze	63,8	21,8	4,2	10,3
2.Hazparneko Lurraldea	60,9	24,0	7,2	8,0

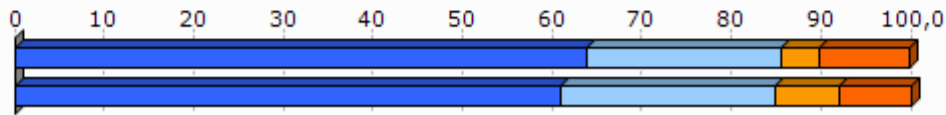

Unit.: %
INSEE, 2010

	Bataz besteko lan-saria orduko (denb. osoko lanaldian), (2009)
1.Beskoitze	11,9
2.Hazparneko Lurraldea	11,3

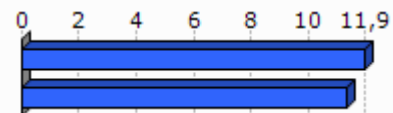

Unit.: €
INSEE, 2009

	Emakumezkoen lan-saria gizonezkoekiko (denb. osoko lanaldian), (2009)
1.Beskoitze	88,2
2.Hazparneko Lurraldea	90,3

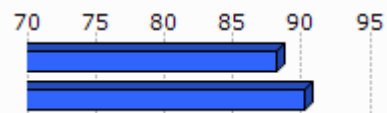

Unit.: %
INSEE, 2009

	Bataz besteko lan sariaren hazkundera (denb. osoko lanaldian), (2004/09)
1.Beskoitze	10,5
2.Hazparneko Lurraldea	10,1

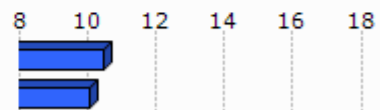

Unit.: %
INSEE, 2004/2009

2.5 Arrisku ekonomikoaren menpeko giza talde nagusiak

Gazteak

	Gazteen iraute tasa, (1999/2009)	Emakumezko gazteen iraute tasa, (1999/2009)
1. Beskoitze	-6,9	-14,5
2. Hazparneko Lurraldea	-10,0	-13,9
3. Bitarteko Zonaldea	-14,7	-14,4
4. Iparraldea	-4,8	-3,8
5. Euskal Herria	15,3	15,5

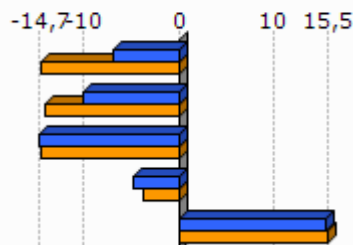

Unit.: %

INSEE eta INE. Ekoizpen propioa., 1999/2009

	Gazte langabetuak (<25 urte) langabetu guztiekiko (2011)	Gazte langabetuen hazkundera (<25 urte) (2007/11)
1. Beskoitze	17,9	15,4
2. Hazparneko Lurraldea	14,9	24,0
3. Bitarteko Zonaldea	16,0	51,2
4. Iparraldea	14,6	45,2
5. Euskal Herria	9,0	102,5

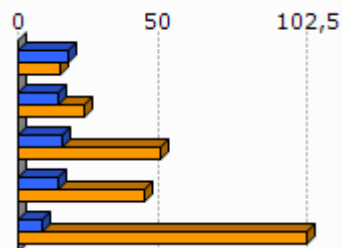

Unit.: %

Pôle emploi eta Espainiako Enplegu eta Gizarte Segurantza Ministerioa, 2007/2011

	1. Beskoitze	2. Hazparneko Lurraldea
Emakumezko gazteen (18-25) batz besteko lan-saria orduko (denb. osoko lanaldian), (2009)	8,5	8,4
Gizonezko gazteen (18-25) batz besteko lan-saria orduko (denb. osoko lanaldian), (2009)	8,9	9,8

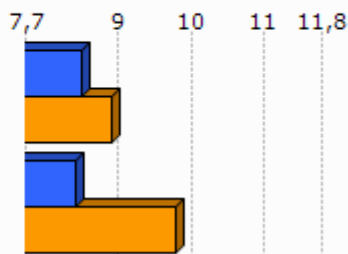

Unit.: €

INSEE, 2009

Adinekoak

	1.Beskoitze	2.Hazparneko Lurraldea	3.Bitarteko Zonaldea	4.Iparraldea
65 urtetik gorako biztanleak etxean bakarrik, (2009)	75	549	3 127	19 864
75 urtetik gorako biztanleak etxean bakarrik, (2009)	46	296	1 879	12 683

Unit.: Kopuru gordina
INSEE, 2009

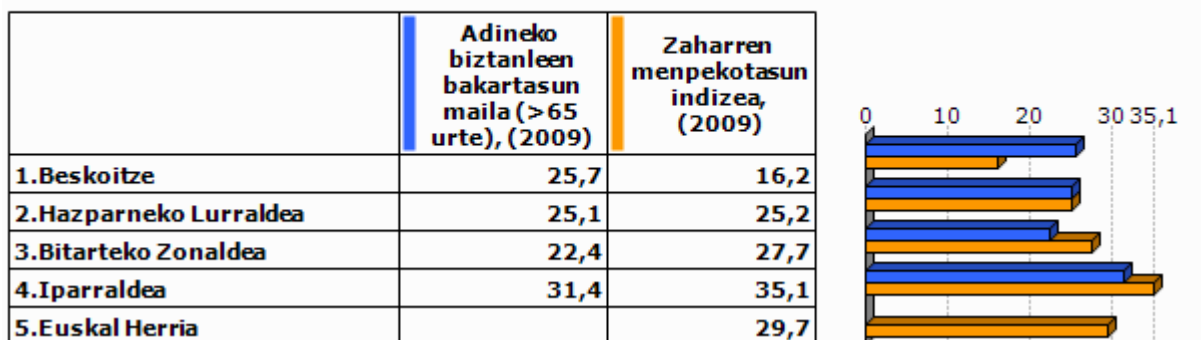

Unit.: %
INSEE eta INE, 2009

Guraso bakarreko familiak

	1.Beskoitze	2.Hazparneko Lurraldea	3.Bitarteko Zonaldea	4.Iparraldea
Guraso bakarreko (<65 urte) familia nuklearrak, (2009)	50	373	2 051	9 983

Unit.: Kopuru gordina
INSEE, 2009

	Guraso bakarreko (<65 urte) familia nuklearren proportzioa, (2009)	Guraso bakarreko (<65 urte) familia nuklearren emakumezkotasuna, (2009)
1.Beskoitze	6,7	100,0
2.Hazparneko Lurraldea	9,9	88,3
3.Bitarteko Zonaldea	9,0	80,8
4.Iparraldea	12,5	83,0

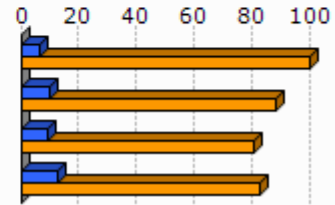

Unit.: %
INSEE, 2009

	1.Beskoitze	2.Hazparneko Lurraldea	3.Bitarteko Zonaldea	4.Iparraldea
Guraso bakarreko haur kopurua (0-24 urte bitartean), (2009)	96	514	2 557	11 658

Unit.: Kopuru gordina
INSEE, 2009

	Guraso bakarreko haur kopuruaren proportzioa (0-24 urte bitartean), (2009)
1.Beskoitze	13,5
2.Hazparneko Lurraldea	15,7
3.Bitarteko Zonaldea	13,6
4.Iparraldea	19,8

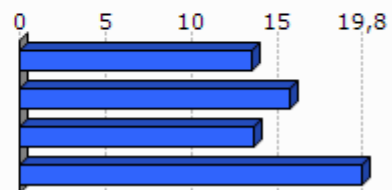

Unit.: %
INSEE, 2009

3. Jarduera ekonomikoa

3.1 Ehun ekonomikoa

	1.Beskoitze	2.Hazparneko Lurraldea	3.Bitarteko Zonaldea	4.Iparaldea	5.Euskal Herria
Establezimendu kopurua (2013-01)	94	805	4 479	22 899	243 998

Unit.: Kopuru gordina
SIRENE, DIRAE eta CAMERDATA, 2013-01

	Lehen sektoreko establezimenduen proportzioa (2013-01)	Industria sektoreko establezimenduen proportzioa (2013-01)	Eraikuntza sektoreko establezimenduen proportzioa (2013-01)	Zerbitzuen sektoreko establezimenduen proportzioa (2013-01)
1.Beskoitze	6,4	9,6	17,0	67,0
2.Hazparneko Lurraldea	15,4	9,4	10,6	64,6
3.Bitarteko Zonaldea	8,0	7,3	13,1	71,6
4.Iparaldea	6,3	6,1	8,0	79,6
5.Euskal Herria	3,3	8,3	13,9	74,5

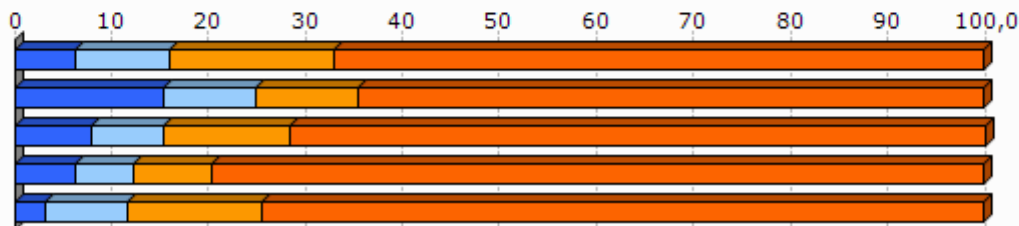

Unit.: %
SIRENE, DIRAE eta CAMERDATA, 2013-01

	Establezimenduen bertakotutze tasa (2013-01)
1.Beskoitze	97,9
2.Hazparneko Lurraldea	97,1
3.Bitarteko Zonaldea	94,8
4.Iparaldea	89,8
5.Euskal Herria	90,6

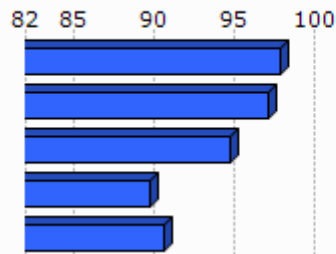

Unit.: %
SIRENE, DIRAE eta CAMERDATA. Ekoizpen propioa., 2013-01

	Jarduera industrialeko teknologia maila handia (2013-01)	Jarduera industrialeko teknologia maila ertain-handia (2013-01)	Jarduera industrialeko teknologia maila ertain-txikia (2013-01)	Jarduera industrialeko teknologia maila txikia (2013-01)
1.Beskoitze	0,0	14,3	28,6	57,1
2.Hazparneko Lurraldea	2,5	6,7	48,9	42,2
3.Bitarteko Zonaldea	2,2	9,6	31,8	56,5
4.Iparraldea	1,8	10,2	24,8	63,2
5.Euskal Herria	1,8	15,6	44,0	38,6

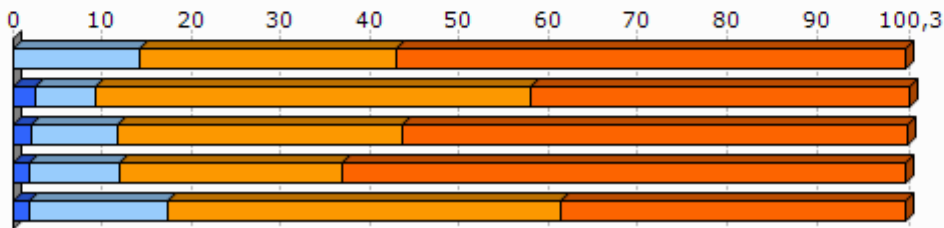

Unit.: %
SIRENE, DIRAE eta CAMERDATA, 2013-01

3.2 Giza lan eskua

	Biztanleria aktiboaren egituraren indizea (2009)	Hurrengo hamarkadan erretiroa hartu behar duen langilegoa (2009)
1.Beskoitze	35,8	20,5
2.Hazparneko Lurraldea	30,3	27,5
3.Bitarteko Zonaldea	33,8	29,6
4.Iparraldea	32,0	33,5
5.Euskal Herria		13,3

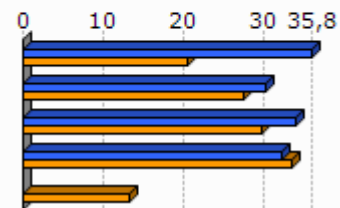

Unit.: %
INSEE eta INE, 2009

	Udalerrian bizi diren landunak, udalerriko lanpostuekiko (2009)	Udalerrian bizi eta lan egiten duten landunak, udalerriko landunekiko (2009)
1.Beskoitze	-66,9	15,4
2.Hazparneko Lurraldea	-32,4	31,5
3.Bitarteko Zonaldea	-39,9	25,1
4.Iparraldea	0,3	37,0

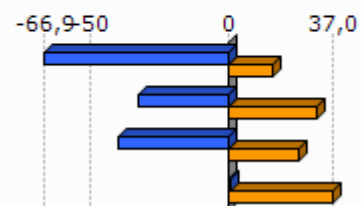

Unit.: %
INSEE, 2009

	Tokiko ekonomiara bideratutako enplegua (2009)	Tokiko ekonomiara bideratutako enpleguaren hazkundera (1999/2009)
1. Beskoitze	64,4	-14,2
2. Hazparneko Lurraldea	54,3	-3,7
3. Bitarteko Zonaldea	66,5	-2,9
4. Iparraldea	70,2	-2,1

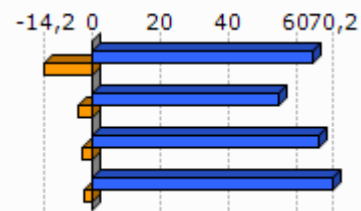

Unit.: %
INSEE, 1999/2009

	Ekintzailetasun ekonomikoaren tasa (2013-01)
1. Beskoitze	95,7
2. Hazparneko Lurraldea	91,2
3. Bitarteko Zonaldea	89,3
4. Iparraldea	84,0
5. Euskal Herria	84,0

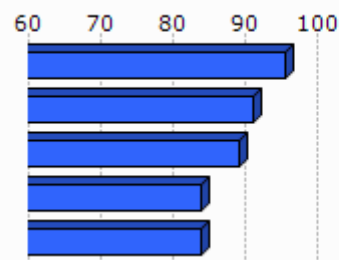

Unit.: %
SIRENE, DIRAE eta CAMERDATA, 2013-01

	Autonomoen tasa (2013-01)
1. Beskoitze	13,6
2. Hazparneko Lurraldea	19,1
3. Bitarteko Zonaldea	15,4
4. Iparraldea	17,7
5. Euskal Herria	19,0

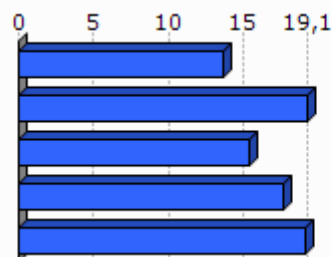

Unit.: %
SIRENE eta Espainiako Enplegu eta Gizarte Segurantzaren Ministerioa. Ekoizpen propioa., 2013-01

3.3 Laborantza

	Ustiategi kopurua (2010)	Ustiategiaren hazkundera gordina (2000/10)
1. Beskoitze	50	-31
2. Hazparneko Lurraldea	527	-133
3. Bitarteko Zonaldea	1 465	-835
4. Iparraldea	4 453	-1 415
5. Euskal Herria	37 090	-34 609

Unit.: Kopuru gordina
Frantziako Laborantza, Nekazaritzako Elikagaien eta Basoen Ministerioa eta INE, 2000/10

	Ustiatgien hazkundera (2000/10), (Unit.: %)	Bataz besteko produkzio gordina ustiategiko (2010)
1.Beskoitze	-38,3	38,2
2.Hazparneko Lurraldea	-20,2	68,3
3.Bitarteko Zonaldea	-36,3	47,3
4.Iparraldea	-25,6	49,7
5.Euskal Herria	-48,3	

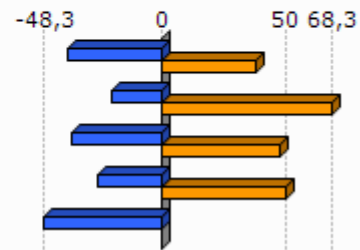

Unit.: K €

Frantziako Laborantza, Nekazaritzako Elikagaien eta Basoen Ministerioa eta INE, 2000/10

Frantziako Laborantza, Nekazaritzako Elikagaien eta Basoen Ministerioa, 2010

	Ustiatgien bataz besteko NAE azalera (2010)	NAE azaleraren hazkundera (2000/10)
1.Beskoitze	23,0	-20,4
2.Hazparneko Lurraldea	27,8	-6,8
3.Bitarteko Zonaldea	23,3	-13,5
4.Iparraldea	28,1	-9,6
5.Euskal Herria	23,5	-13,7

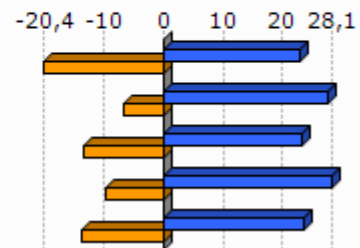

Unit.: Unit.: Ha/ustiategiko; %

Frantziako Laborantza, Nekazaritzako Elikagaien eta Basoen Ministerioa eta INE, 2000/10

	Oinordegabeko 50 urtetik gorako ustiategi-buruak (2010)
1.Beskoitze	38,0
2.Hazparneko Lurraldea	32,1
3.Bitarteko Zonaldea	35,6
4.Iparraldea	27,9

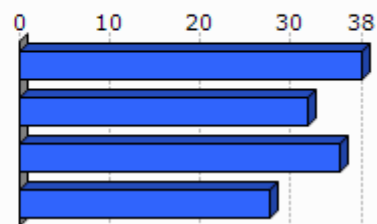

Unit.: %

Frantziako Laborantza, Nekazaritzako Elikagaien eta Basoen Ministerioa, 2010

4. Lurralde antolamendua eta hirigintza

4.1 Lurralde antolamendua

	NATUR A2000 eremua (2013-05)	ZNIEFF I eremua (2010)	ZNIEFF II eremua (2010)
1. Beskoitze	6,9	4,5	7,6
2. Hazparneko Lurraldea	11,4	9,4	18,1
3. Bitarteko Zonaldea	23,0	4,9	23,1
4. Iparraldea	23,9	6,0	33,1

Unit.: %

Frantziako Ekologia, Garapen Iraunkorra eta Energiaren Ministerioa, 2013/05 eta 2010

	Lurraren artifizializazioa (%), 2006
1. Beskoitze	2,6
2. Hazparneko Lurraldea	3,0
3. Bitarteko Zonaldea	8,2
4. Iparraldea	6,6
5. Euskal Herria	2,5

Unit.: %

Corine Land Cover, 2006

	1. Beskoitze
Lur artifizializazioaren hazkundea (1990/2000)	0,0
Lur artifizializazioaren hazkundea (2000/06)	1,7

Unit.: %

Corine Land Cover, 1990/2000 eta 2000/2006

	PLHaren presentzia (2011)	Hirigintza arautzeko planen presentzia (2011)	Lurralde Koherentziarako Planen presentzia (SCOT) (2013)
1. Beskoitze	EZ	PLU (Berrikusten)	BAI

Unit.: Bai/Ez; presentzia eta tipologia; Bai/Ez
 DATAR, 2011
 DGALN, 2013

	2.Hazparneko Lurraldea	3.Bitarteko Zonaldea	4.Iparraldea
Hirigintza dokumenturik gabeko herriak (%), (2011)	10,0	5,7	35,2
Lurralde Koherentziarako Plana duten herriak (%), (2013)	100,0	97,1	33,3
PLHa duten herriak (%), (2011)	0,0	17,1	6,3

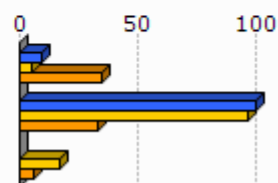

Unit.: %
 DATAR, 2011
 DGALN, 2013

4.2 Hirigintza

	Baimendutako etxebizitza eraikuntzen batz besteko kopurua urtero (2002/07)	Baimendutako etxebizitza eraikuntzen batz besteko kopurua urtero (2008/12)
1.Beskoitze	46	16
2.Hazparneko Lurraldea	157	132
3.Bitarteko Zonaldea	873	781
4.Iparraldea	3 223	3 071
5.Euskal Herria	33 607	19 397

Unit.: Kopuru gordina
 Frantziako Ekologia, Garapen Iraunkorra eta Energiaren Ministerioa eta Espainiako Sustapen Ministerioa, 2002/07 eta 2008/2012

	Baimendutako etxebizitza eraikuntzen batz besteko azalera urtero (2002/07)	Baimendutako etxebizitza eraikuntzen batz besteko azalera urtero (2008/12)
1.Beskoitze	5 492	2 312
2.Hazparneko Lurraldea	17 854	14 563
3.Bitarteko Zonaldea	101 666	81 105
4.Iparraldea	310 544	275 668
5.Euskal Herria	2 974 544	1 829 868

Unit.: m2
 Frantziako Ekologia, Garapen Iraunkorra eta Energiaren Ministerioa eta Espainiako Sustapen Ministerioa, 2002/07 eta 2008/2012

5. Etxebizitza

	Etxebizitza parkearen hazkundera (1999/2009)	Bigarren etxebizitzien hazkundera (1999/2009)
1. Beskoitze	48,1	9,5
2. Hazparneko Lurraldea	27,8	13,0
3. Bitarteko Zonaldea	32,4	48,0
4. Iparraldea	19,0	34,3
5. Euskal Herria	15,7	1,4

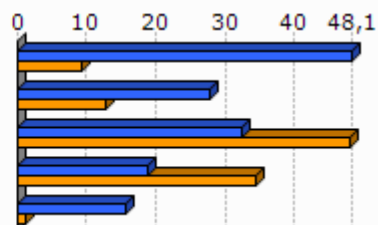

Unit.: %
INSEE eta INE, 1999/2009

	Bigarren etxebizitzien presentzia (2009)	Etxebizitza hutsen presentzia (2009)
1. Beskoitze	2,6	6,7
2. Hazparneko Lurraldea	5,6	7,5
3. Bitarteko Zonaldea	10,0	5,5
4. Iparraldea	20,8	4,3
5. Euskal Herria	7,2	8,3

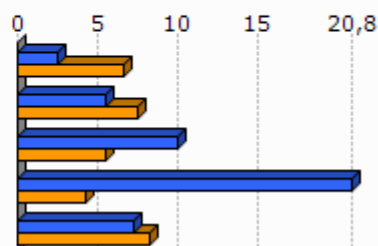

Unit.: %
INSEE eta INE, 2009

	Etxebizitzien batz besteko prezioa (2013)
1. Beskoitze	2 190
2. Hazparneko Lurraldea	2 118
3. Bitarteko Zonaldea	2 560
4. Iparraldea	2 024
5. Euskal Herria	2 565

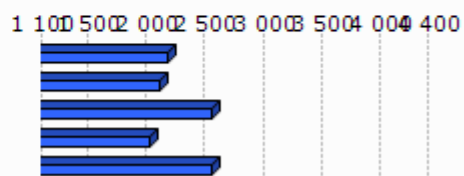

Unit.: €/m²
Ekoizpen propioa, 2013
* Euskal Herria: Zazpi hiriburu eta 25.000 biztanletik gorako udalerrien batz bestekoa.

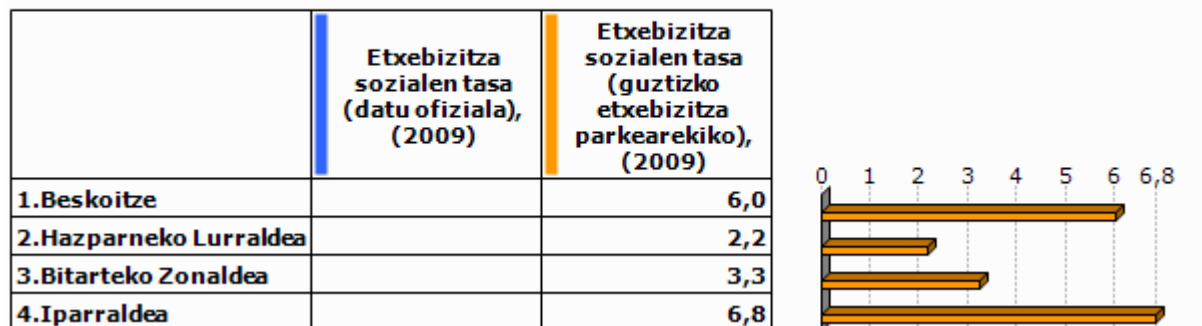

Unit.: %

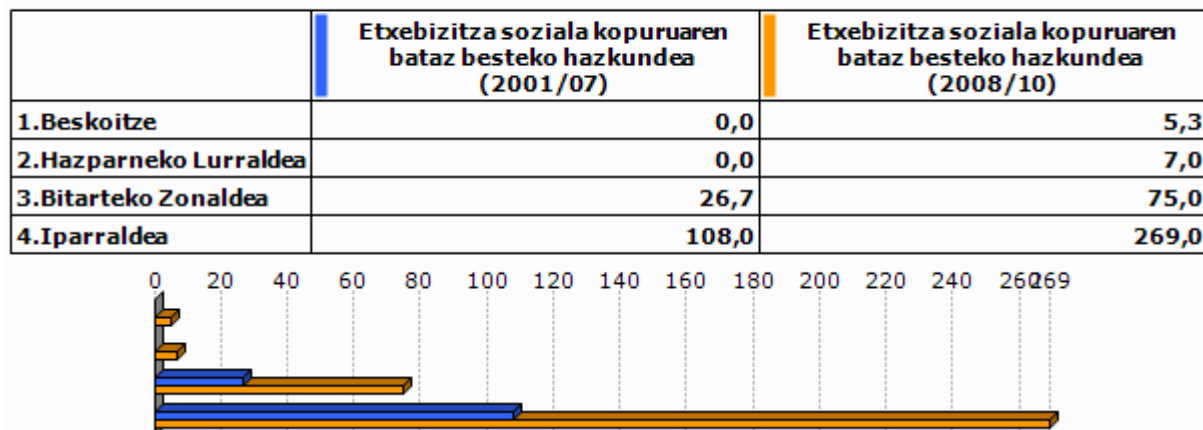
Lurralde berdintasuna eta etxebizitzaren ministerioa, 2009
Akitaniako DREAL eta INSEE. Ekoizpen propioa., 2009Unit.: urteko batz besteko kopurua
DREAL Aquitaine, 2001/07 eta 2008/2010

6. Azpiegitura eta zerbitzuen irisgarritasuna

	Garraio publikoaren lotura kopurua (2013)
1. Beskoitze	2,0
2. Hazparneko Lurraldea	0,3
3. Bitarteko Zonaldea	0,9
4. Iparraldea	0,7

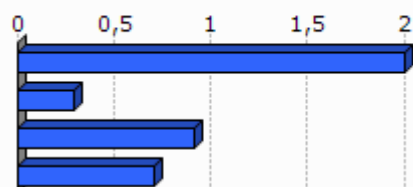

Unit.: Kopuru gordina
Ekoizpen propioa, 2013

	1. Beskoitze	2. Hazparneko Lurraldea	3. Bitarteko Zonaldea	4. Iparraldea	5. Euskal Herria
Osasun zentro azpiegitura gertuenera errepide bidezko distantzia (2012)	9,0	9,7	7,0	9,2	2,7
Ospital gertuenera errepide bidezko distantzia (2012)	15,2	14,8	11,8	9,4	2,2
Txikizkako merkataritza gertuenera errepide bidezko distantzia (2012)	0,0	1,7	1,0	2,5	1,3
Janarizko txikizkako merkataritza gertuenera errepide bidezko distantzia (2012)	0,0	2,1	1,3	2,9	2,4
Finantza bulego gertuenera errepide bidezko distantzia (2012)	9,0	9,7	6,6	7,3	3,7

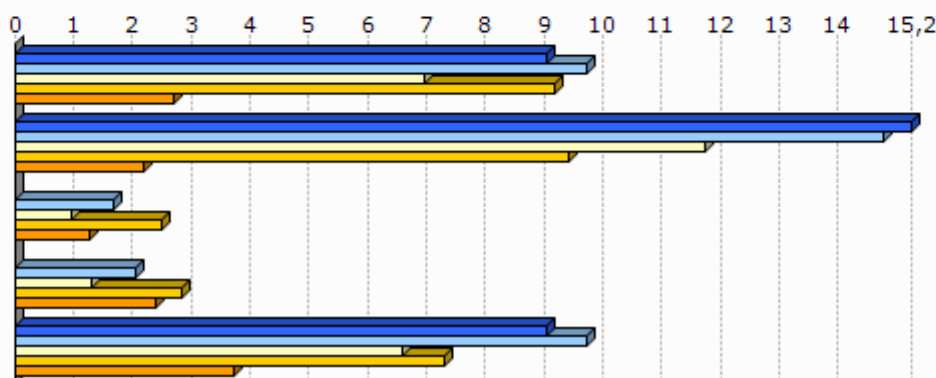

Unit.: Km.

INSEE, Nafarroako Gobernua, EUSTAT, Nafarroako Datu Espazialen Azpiegitura eta Espainiako Sustapen Ministerioa. Ekoizpen propioa., 2012

INSEE, EUSTAT eta Nafarroako Datu Espazialen Azpiegitura. Ekoizpen propioa., 2012

INSEE, EUSTAT, CAMERDATA eta Espainiako Sustapen Ministerioa. Ekoizpen propioa., 2012

INSEE, EUSTAT, CAMERDATA eta Espainiako Sustapen Ministerioa. Ekoizpen propioa., 2012

INSEE, EUSTAT eta CAMERDATA. Ekoizpen propioa., 2012

7. Tokiko fiskalitate zuzena

	Etxebizitzei ezarritako zerga (TH), (2012)	Eraikitako lurrei ezarritako zerga (TFB), (2012)	Eraiki gabeko lurrei ezarritako zerga (TFNB), (2012)	Enpresei ezarritako zerga (CFE), (2012)
1. Beskoitze	20,0	16,0	35,0	20,6
2. Hazparneko Lurraldea	17,1	9,2	32,5	23,2
3. Bitarteko Zonaldea	14,0	10,1	32,6	22,7
4. Iparraldea	14,0	9,3	32,2	22,3
Hazparneko Lurraldeko fiskalitate zuzena	2,6	1,5	4,6	3,2

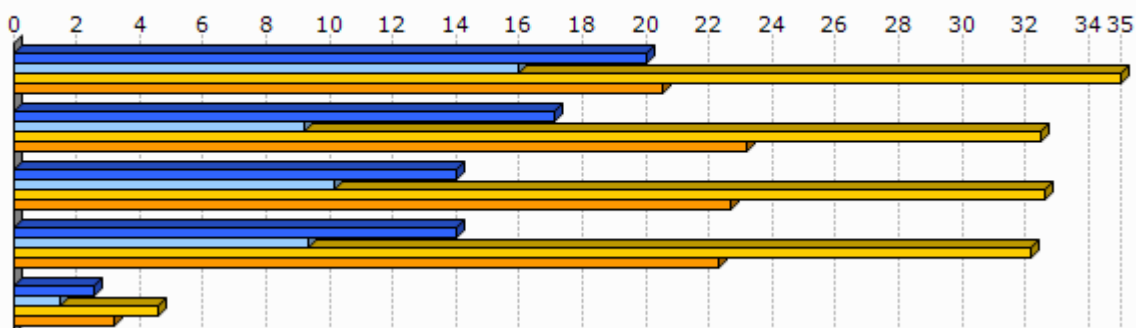

Unit.: %

Kondu publikoen, aurrekontuaren eta estatu erreformaren ministerioa, 2012

	1. Beskoitze
Eraiki gabeko lurrei ezarritako zergaren urteko batz besteko hazkundea (TFNB) (2008/12)	1,7
Eraikitako lurrei ezarritako zergaren urteko batz besteko hazkundea (TFB) (2008/12)	0,5
Etxebizitzei ezarritako zergaren urteko batz besteko hazkundea (TH) (2008/12)	14,8

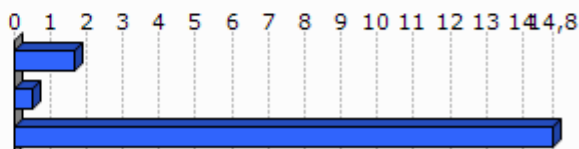

Unit.: %

Kondu publikoen, aurrekontuaren eta estatu erreformaren ministerioa, 2008/12

8.Tokiko nortasuna eta joera politikoa

8.1 Tokiko nortasuna



Unit.: ‰
INSEE. Ekoizpen propioa., 2013

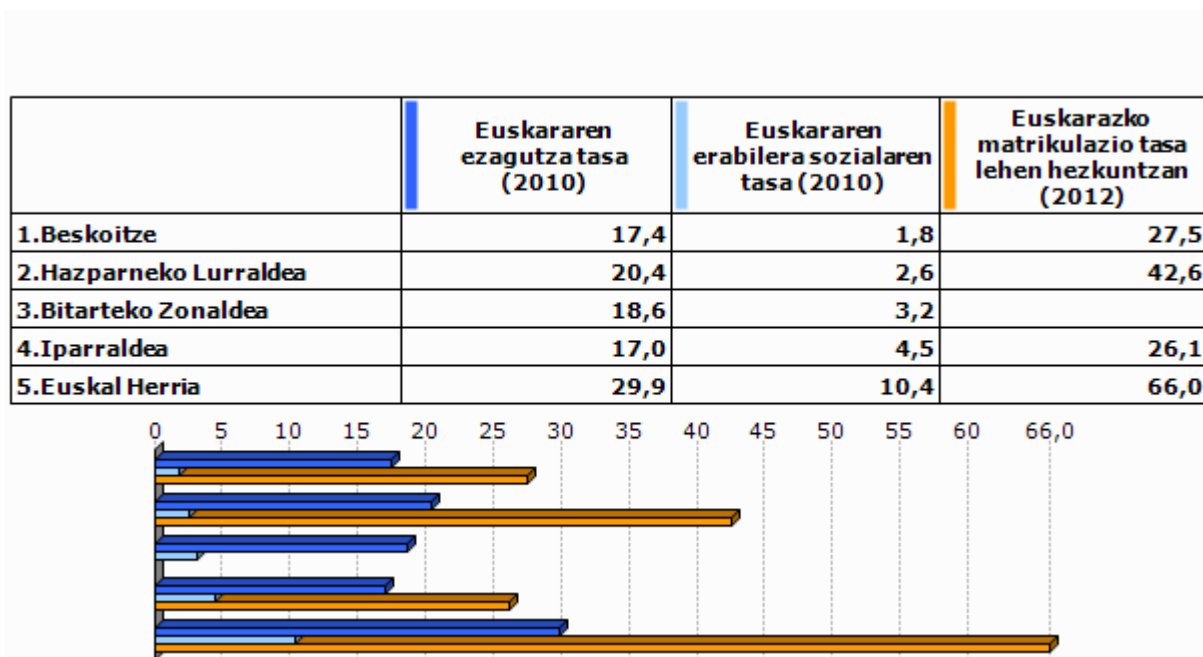

Unit.: ‰
Euskal Herriko Hizkuntza Adierazle Sistema (EAS), INSEE, EUSTAT, INE eta Nafarroako Estatistika Zerbitzua., 2010
Pirinio Atlantikoetako Hezkuntza Nazionalaren Departamentu Zerbitzua, EUSTAT eta Nafarroako Gobernu., 2012

	1.Besk oitze	2.Hazp arneko Lurraldea	3.Bitarteko Zonaldea	4.Ipar raldea	5.Euskal Herria
Euskarazko Haur Hezkuntza-Lehen Hezkuntza azpiegitura gertuenera errepide bidezko distantzia (2012)	9,0	3,9	7,2	12,2	7,4
Haur Hezkuntza-Lehen Hezkuntza azpiegitura gertuenera errepide bidezko distantzia (2012)	0,0	0,0	0,0	0,9	2,3
Euskarazko bigarren hezkuntzako azpiegitura gertuenera errepide bidezko distantzia (2012)	15,2	16,4	12,9	21,2	19,0
Bigarren hezkuntzako azpiegitura gertuenera errepide bidezko distantzia (2012)	9,0	9,7	7,2	6,9	1,6
Euskaltegi gertuenera errepide bidezko distantzia (2012)	0,0	8,4	6,9	9,4	9,7

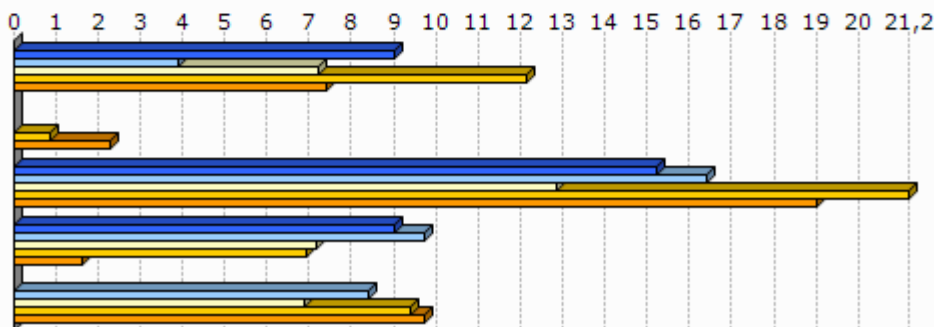

Unit.: Km.

Seaska, INSEE, Nafarroako Gobernua, EUSTAT eta Espainiako Sustapen Ministerioa. Ekoizpen propioa., 2012
 INSEE, Nafarroako Gobernua, EUSTAT, Nafarroako Datu Espazialen Azpiegitura eta Espainiako Sustapen Ministerioa. Ekoizpen propioa., 2012
 INSEE, Nafarroako Gobernua, EUSTAT eta Espainiako Sustapen Ministerioa. Ekoizpen propioa., 2012
 INSEE, EUSTAT eta Nafarroako Datu Espazialen Azpiegitura. Ekoizpen propioa., 2012
 AEK, HABE, IKA eta bilaketa propioa. Ekoizpen propioa., 2012

8.2 Joera politikoa

	2008ko udal hauteskundeetako abstentzio maila
1.Beskoiitze	17,5
2.Hazparneko Lurraldea	15,4
3.Bitarteko Zonaldea	23,7
4.Iparraldea	30,7

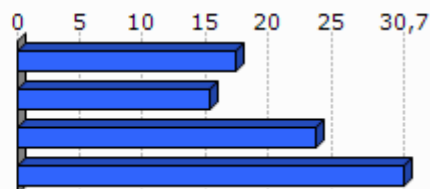

Unit.: %

Frantziako Barne Ministerioa, 2008

	1.Beskoitze	2.Hazparneko Lurraldea	3.Bitarteko Zonaldea	4.Iparraldea
Eskualdeko hauteskundeetako abstentzioaren bilakaera (2004/10)	13,3	112,6	39,5	35,1
Legebiltzarreko hauteskundeetako abstentzioaren bilakaera (2007/12)	-8,2	14,8	9,2	6,8
Lehendakaritza hauteskundeetako abstentzioaren bilakaera (2007/12)	25,2	33,3	38,0	31,5
Europar legebiltzarreko hauteskundeetako abstentzioaren bilakaera (2004/09)	27,6	-6,5	-2,8	-0,2

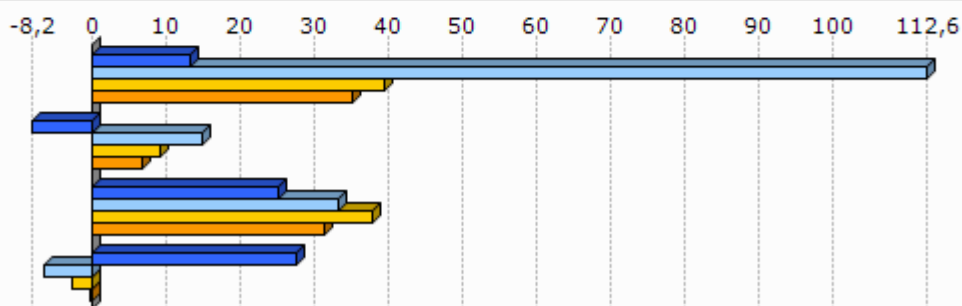

Unit.: %

Frantziako Barne Ministerioa, 2004/12

	Ezker muturreko alderdien hautesk undeen batz besteko presentzia	Ezkerreko alderdien hautesk undeen batz besteko presentzia	Alderdi abertzaleen hautesk undeen batz besteko presentzia	Eskuineko alderdien hautesk undeen batz besteko presentzia	Eskuin muturreko alderdien hautesk undeen batz besteko presentzia
1.Beskoitze	7,8	32,6	9,4	35,9	5,6

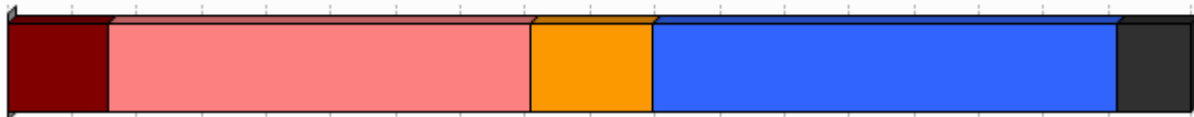

Unit.: %

Frantziako Barne Ministerioa. Ekoizpen propioa., 2008/12

	1. Beskoitze
Ezker muturreko alderdien bataz besteko hazkundera	5,0
Ezkerreko alderdien bataz besteko hazkundera	14,6
Alderdi abertzaleen bataz besteko hazkundera	25,1
Eskuineko alderdien bataz besteko hazkundera	-48,6
Eskuin muturreko alderdien bataz besteko hazkundera	192,1

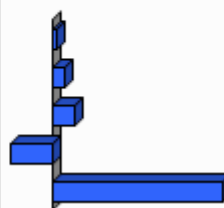

Unit.: %

Frantziako Barne Ministerioa. Ekoizpen propioa., 2001/12

9.0 harrak

GAZTEEN ETA EMAKUMEZKO GAZTEEN IRAUTE TASA

Gazteen iraute tasak eta emakumezko gazteen iraute tasak azken hamarkadako gazte kopuruaren hazkundera neurtzen dute. 1999 urteko 10 eta 19 urte bitarteko (emakumezko) gazteen kopurua 2009 urteko 20 eta 29 urte bitarteko (emakumezko) gazteen kopuruarekin alderatuz ekoizturiko adierazlea da, kasu bietan. Saldo positiboak zein negatiboak (emakumezko) gazteen erakartzea zein ihesa aditzera ematen digute.

LANGABEZIA

Enplegu bulegoetan langabetu gisa (A kategoria, Pôle emploi-ren sailkapenaren arabera) erregistraturiko pertsona kopurua aditzera ematen du.

Enplegua sustatzeko instituzioetan langabetu gisa erregistratzeko bi arrazoi erakusten dira hemen:

- Lan kaleratzeagatik: Arrazoi ezberdinetatik eratorri daitekeen egoera.
- Lan kontratu bukaeragatik: Epe mugatuko kontratu baten amaiera dela medio.

Badira langabetu gisa erregistratua egoteko egoera mota gehiago, hala nola, dimisioak eta lehenengo aldiz lan merkatura gerturatzen direnak, baina ez ditugu txostenean erantsi langabetu kopuru txikiak barnebiltzen baitituzte.

FORMAZIOA

Gizartearen formazioa INSEEren sailkapenean oinarritua dago baina hemen zabalago lantzen da. Ondorioz, 15 urtetik gorako jendetzak lortutako maila altueneko diploma aztertzen da hurrengo taulan ageri den baliokidetzen arabera:

GAINDEGIAko nomenklatura	INSEE ko nomenklatura
Diploma profesionalik gabeko biztanleria (% 15+ urte)	Pas de scolarité Aucun diplôme mais scolarité jusqu'en école primaire ou au collège Aucun diplôme mais scolarité au-delà du collège
Diploma gorenatzat, teknikalari diploma oinarritzkoa duen biztanleria (% 15+ urte)	Certificat c'études primaires BEPC, brevet élémentaire, brevet des collèges Certificat c'aptitudes professionnelles, brevet de compagnon Brevet d'études professionnelles
Diploma gorenatza, batxilergoa duen biztanleria (% 15+ urte)	Baccalauréat général, brevet supérieur Bac technologique ou professionnel, brevet professionnel ou de technicien, BEC, BEI, BEH, capacité en droit
Diploma gorenatza, goi mailako ikasketetako diploma duen biztanleria (% 15+ urte)	Diplôme universitaire de 1er cycle, BTS, DUT, diplôme des professions sociales ou de santé, d'infirmière(ier) Diplôme universitaire de 2ème ou 3ème cycle (y compris médecine, pharmacie, dentaire), diplôme d'ingénieur, d'une grande école, doctorat, etc.

ERRENTA

INSEEk udalerrri mailan errentaren datuak udalerrri handientzat soilik argitaratzen ditu sekretu estatistikoa dela medio. Hori dela eta, maiz ez dago udalerrri mailako daturik tauletan.

Kontsumo Unitatea (KU)

Errentaren inguruko datuak *Kontsumo Unitatearen* (Unité de Consommation–UC) arabera ageri dira.

Kontsumo Unitatea Ekonomi Lankidetzaren eta Garapenerako Erakundeak (ELGE) definitutako koefiziente batzuen arabera etxalde bakoitzean diren pertsonen kontsumoaren ponderazioz sortutako unitatea da. Koefiziente horiek honakoak dira:

- 1: etxaldeko lehen helduarentzat
- 0.5: hamalau urtetik gorako beste pertsonentzat
- 0.3: hamalau urtetik beherako haurrentzat

Errentaren datuak *Kontsumo Unitatearen* arabera ematearen helburua etxaldeen arteko konposizio desorekak neutralizatzea da.

Mediana, dezilak eta errenta dezilen arteko distantzia

Errenta mediana eta errentaren lehen eta bederatzigarren dezila ageri da tauletan. Medianak errentaren arabera tamaina bereko bi multzotan banatzen du populazioa eta dezilek hamar zatitan banatzen dute. Lehen errenta dezilak errenta apalenak aditzera ematen ditu. Errenta dezilen arteko distantziak errenta banaketa desorekatuaren maila neurtzen du.

Errentaren jatorria

Errentaren jatorri posibleak lau dira:

- Lan sariak
- Diru laguntzak: erretiroen diru sartzak, pentsioak...
- Etekinak: horiek dira profesio liberalen diru sartzak
- Besteak (gehienbat ondasuneko diru sartzak): ondasunei esker egindako diru sartzak

ADINEKOAK

- Adinekoen bakartasun maila

Etxean bakarrik bizi den 65 urtetik gorako biztanleria kopurua aditzera ematen du, adin horretako ehun biztanleko.

- Zaharren menpekotasun indizea

65 urtetik gorako biztanleria kopurua aditzera ematen du, hauetaz arduratzeko adinean (15 eta 64 urte bitartean) dagoen ehun biztanleko.

GURASO BAKARREKO FAMILIAK

Familiaren definizioa

- Familia bat: Gutxienez etxalde batean bi pertsonen osatutako nukleo bat da. Honakoak dira aukerak:
 - bikote bat (eta bere haurrak baldin badira)
 - heldu bakar bat bere haurr(ar)ekin
- Familia baten seme/alabak: Pertsona bat familia baten seme edo alaba gisa aintzat hartzeko bikotekide gabe eta etxaldean haur propiorik gabe (baldin baditu) bizi behar da.

Guraso bakarreko familiak

Soilik 65 urte arteko guraso bakarreko familia monoparentalak aintzat hartu ditugu haurren zaintza eta erantzukizunerako zailtasunak izan ditzaketen familia unitateak kuantifikatzeko asmoz. Horrela, guraso bakarreko familietan non zaintza eta erantzukizunak kontrako norabidean izan daitezkeen alboratu ditugu.

JARDUERA EKONOMIKOA

Establezimenduen bertakotze tasa

Establezimenduen bertakotze tasak udalerriko establezimendu guztien artean egoitza nagusia Euskal Herrian dutenen ehunekoa aditzera ematen du.

Tokiko ekonomiara bideratutako enplegua

Ondasun eta zerbitzuen ekoizpenerako maila lokalean aurrera eramaten diren jarduerak dira eta hauen helburua tokiko biztanleen beharrak asetzear datza, izan bertakoa nahiz turista. Guztizko enpleguan tokiko ekonomiara bideratutako enpleguaren ehunekoa adierazten da.

Ekintzailetasun ekonomikoaren tasa

Ekintzailetasun ekonomikoaren tasak udalerriko establezimendu guztien artean egoitza nagusia udalerrian bertan dutenen ehunekoa aditzera ematen du

Biztanleria aktiboaren egituraren indizea

Biztanleria aktiboaren egituraren indizeak 15 eta 39 urte bitarteko ehun biztanle aktiboko 40 eta 64 urte bitarteko biztanle aktibo kopurua esaten digu. Biztanleria aktiboaren egituraren zahartze maila neurtzeko adierazlea da.

TOKIKO FISKALITATE ZUZENA**CFE**

Enpresei doakien zerga *Cotisation Foncière des Entreprises (CFE)* delakoa 2010 urtean ezarritako zerga da.

Herri elkargoen tokiko fiskalitate zuzena

Herri elkargoentzat, bi informazio ezarriak izan dira:

- Lehena, herri elkargoko lurraldean diren udalerrien zergaren bataz bestekoa, herriko etxeak finkatzen duen tasa herri elkargoko testuinguruan ikusteko.
- Bestea, herri elkargoak berak ezartzen duen zerga, informazio gehigarri bezala jarria ageri dena.

HAUTESKUNDEAK**Aintzat harturiko hauteskundeak**

Udalerrri mailako joera politikoaren azterketarako hauteskunde ezberdinetan lehen itzuliko emaitzak baliatuak izan dira. Horretarako, aniztasun politiko zabala erakusten duten hauteskundeak aintzat hartu dira. Hauteskunde mota bakoitzean izandako bilakaeraren neurketarako hauteskunde mota bakoitzeko azken bi deialdiak kontutan hartu dira.

Hona erabiliak izan diren hauteskundeak:

2001eko Udal hauteskundeen lehen itzulia	2008ko Udal hauteskundeen lehen itzulia
2007ko legebiltzarreko hauteskundeen lehen itzulia	2012ko Legebiltzarreko hauteskundeen lehen itzulia
2004ko Europar legebiltzarreko hauteskundeen lehen itzulia	2009ko Europar legebiltzarreko hauteskundeen lehen itzulia

Udalerrriko hauteskundeen kasuan, soilik 3.500 biztanletik gorako udalerrien emaitzak kontutan izan dira kopuru horren azpitik diren udalerrietan Frantziako hauteskunde sisteman indarrean den "panachage" delakoak ezinezkoa egiten baitu hautagaiak blokeen sailkapenetan txertatzea.

Alderdien sailkapena

Hauteskundeetan aurkezturiko hautagai zein alderdiak bost bloke handietan sailkatu ditugu joera politikoaren izaera zein honen bilakaera modu sintetikoan laburbiltzeko. Hurrengo taulan bost bloke horietan barnebildutako hautagaitzak zehaztuak dira eta ondoan hauteskunde bakoitzean hauentzat Frantziako Barne Ministerioak darabiltzan nomenklatura ageri da. ECO izen generikoa dutenak talde ezberdinetan banatuak izaten ahal dira hautagaiaren iritziz politikoaren arabera.

KODEA		IZENA	UDAL01	UDAL08	LEGISL07	LEGISL12	EUROP04	EUROP09
Ezker muturra	Ezker antikapitalista / komunista	Liste d'extrême-gauche	LXG	LEXG		EXG	LXG	LEXG
		LCR/FO/NPA			EXG			
		Liste du Parti Communiste			COM		LPC	
		Lutte Ouvrière			EXG			
		Liste du PCF et du Parti de gauche						LCOP
		Parti de Gauche						
Ezkerra	Beste	Eric Pététin				ECO		
	Ekologistak	Liste Europe Ecologie les Verts			VEC	VEC		
		Liste des Verts	LVE				LVE	LVEC
		Patit de la Nacion Occitana			ECO			
	Ezker liberala	Liste du Parti socialiste		LSOC	SOC	SOC	LPS	LSOC
	Ezker zentristak	Parti Radical de Gauche						
Abertzaleak	Abertzaleak	Liste Union de la Gauche		LUG				
		Liste divers gauche	LDG	LDVG		DVG		LDVG
		Liste de Gauche	LGA					
Eskuina	Besteak	Liste régionaliste (EHBAI, EHA, EAJ-PNB, ...)	LRG	LREG	REG	REG	LRG	LREG
		Autre liste				AUT		LAUT
		Alliance écologique indépendante				ECO		
		MHAN			ECO			
	Zentrista kontserbadorea	Liste Divers		LDV			LDV	
	Eskuineko zentristak	Liste Chasse-Pêche-Nature et Traditions				CPNT		LCP
		Liste centre-MoDem			LCMD	UDFD		LCMD
		Liste le centre pour la france					CEN	
	Eskuineko bestak	Liste UDF						LUDF
		Liste divers droite	LDD	LDVD	DIV	DVD	LDD	LDVD
Liste de droite		LDR						
Parti Radical Valoisien					PRV			
Zentristak eta eskuin liberala	Liste Majorité-Centristes			LMC				
	Majorité-Nouveau Centre							
Eskuin liberala	Liste de la majorité présidentielle (UMP)		LMAJ	UMP	UMP	LUMF	LMAJ	
Eskuin muturra	Eskuin muturra	Liste du Front national			FN	FN	LFN	LFN
		Liste d'extrême-droite					LXD	LEXD

Hauteskunde emaitzen kalkulua

Bloke bakoitzeko bozka kopurua zenbatua izan da hauteskunde guztietan eta bakoitzaren pisua ehunekotan kalkulatu da (guztizko bozkekiko). Hortik bi operazio egin dira:

- Bloke bakoitzak hauteskunde mota bakoitzeko azken hauteskundeetan izandako bozka ehunekoen batz bestekoa. Hauteskunde horiek honakoak dira: 2008 urteko udal hauteskundeak, 2012 urteko Frantziako Legebiltzarreko hauteskundeak eta 2009 urteko Europar Legebiltzarreko hauteskundeak.

- Bestalde, bloke bakoitzak aurreko hauteskunde mota bakoitzeko izandako presentziaren hazkundera kalkulatu izan da. Azkenik, hazkundera horien batz bestekoa kalkulatu izan da.

10.E

ranskina: Adierazle zerrenda

Biztanleria osoa (p. munic.)
Biztanleriaren hazkundera (p. munic.) 2006/09
Biztanleriaren hazkundera (p. munic.) 1999/2009
Amatasun indizea
Bizitza proiektuak garatzeko adinekoren iraute eta erakargarritasun tasa
Friz indizea
Zahartze indizea
Emakumezkotasun indizea (15-64)
Jarduera tasa
Emakumezkoen jarduera tasa
Biztanleria aktiboaren hazkundera (1999/2009)
Langabetu kopurua
Langabetuen hazkundera (2007/11)
Emakumezko langabetuak, langabetu guztiekiko
50 eta + urteko langabetuak, langabetu guztiekiko
50 eta + urteko langabetuen hazkundera (2007/11)
Lan-kaleraketagatik langabezia egoeran
Kontratu amaieragatik langabezia egoeran
Laborari aktiboaren presentzia
Laborari aktiboaren hazkundera (1999/2009)
Enpresa buru, artisau eta merkatari aktiboaren presentzia
Enpresa buru, artisau eta merkatari aktiboaren hazkundera (1999/2009)
Kudeatzaile eta lanbide intelektuak aktiboaren presentzia
Kudeatzaile eta lanbide intelektuak aktiboaren hazkundera (1999/2009)
Tarteko lanbideak aktiboaren presentzia
Tarteko lanbideak aktiboaren hazkundera (1999/2009)
Enpleguak aktiboaren presentzia
Enpleguak aktiboaren hazkundera (1999/2009)
Langileak aktiboaren presentzia
Langileak aktiboaren hazkundera (1999/2009)
Diploma profesionalik gabeko biztanleriaren presentzia
Teknikalari diploma oinarrikoa duen biztanleriaren presentzia
Batxilergoa duen biztanleriaren presentzia
Goi mailako ikasketetako diploma duen biztanleriaren presentzia
Errenta mediana (kontsumo unitateko)
Errentaren lehen dezila (kontsumo unitateko)
Errentaren bederatzigarren dezila (kontsumo unitateko)
Errenta dezilen arteko distantzia (kontsumo unitateko)
Lan-sariak guztizko errentan
Diru laguntzak guztizko errentan
Etekinak guztizko errentan
Besteak (gehienbat ondasuneko diru sartzak) guztizko errentan
Bataz besteko lan-saria orduko (denb. osoko lanaldian)
Emakumezkoen lan-saria gizonenakiko (denb. osoko lanaldian)
Bataz besteko lan sariaren hazkundera (denb. osoko lanaldian)
Gazteen iraute tasa
Emakumezko gazteen iraute tasa
Gazte langabetuak (<25 urte) langabetu guztiekiko
Gazte langabetuen hazkundera (<25 urte)
Gizonezko gazteen (18-25) bataz besteko lan-saria orduko (denb. osoko lanaldian)
Emakumezko gazteen (18-25) bataz besteko lan-saria orduko (denb. osoko lanaldian)

65 urtetik gorako biztanleak etxean bakarrik
75 urtetik gorako biztanleak etxean bakarrik
Adineko biztanleen bakartasun maila (>65 urte)
Zaharren menpekotasun indizea
Guraso bakarreko (<65 urte) familia nuklearrak
Guraso bakarreko (<65 urte) familia nuklearren proportzioa
Guraso bakarreko (<65 urte) familia nuklearren emakumezotasuna
Guraso bakarreko haur kopurua (0-24 urte bitartean)
Guraso bakarreko haur kopuruaren proportzioa (0-24 urte bitartean)
Establezimendu kopurua
Lehen sektoreko establezimenduen proportzioa
Industria sektoreko establezimenduen proportzioa
Eraikuntza sektoreko establezimenduen proportzioa
Zerbitzuen sektoreko establezimenduen proportzioa
Establezimenduen bertakotutze tasa
Jarduera industrialeko teknologia maila handia
Jarduera industrialeko teknologia maila ertain-handia
Jarduera industrialeko teknologia maila ertain-txikia
Jarduera industrialeko teknologia maila txikia
Biztanleria aktiboaren egituraren indizea
Hurrengo hamarkadan erretiroa hartu behar duen langilegoa
Udalerrian bizi diren landunak, udalerriko lanpostuekiko
Udalerrian bizi eta lan egiten duten landunak, udalerriko landunekiko
Tokiko ekonomiara bideratutako enplegua
Tokiko ekonomiara bideratutako enpleguaren hazkundea (1999/2009)
Ekintzailetasun ekonomikoaren tasa
Autonomoen tasa
Ustiategi kopurua
Ustiategien hazkunde gordina (2000/10)
Ustiategien hazkundea (2000/10)
Ustiategien batz besteko NAE azalera
NAE azaleraren hazkundea (2000/10)
Batz besteko produkzio gordina ustiategiko
Oinordegabeko 50 urtetik gorako ustiategi-buruak
NATURA 2000 eremua
ZNIEFF I eremua
ZNIEFF II eremua
Lurraren artifizializazioa
Lur artifizializazioaren hazkundea (2000/06)
Lur artifizializazioaren hazkundea (1990/2000)
PLHaren presentzia
PLHa duten herriak (%)
Hirigintza arautzeko planen presentzia
Hirigintza dokumenturik gabeko herriak (%)
Lurralde Koherentziarako Planen presentzia (SCOT)
Lurralde Koherentziarako Plana duten herriak (%)
Baimendutako etxebizitza eraikuntzen batz besteko kopurua urtero (2002/07)
Baimendutako etxebizitza eraikuntzen batz besteko kopurua urtero (2008/12)
Baimendutako etxebizitza eraikuntzen batz besteko azalera urtero (2002/07)
Baimendutako etxebizitza eraikuntzen batz besteko azalera urtero (2008/12)
Etxebizitza parkearen hazkundea (1999/2009)
Bigarren etxebizitzaren hazkundea (1999/2009)
Bigarren etxebizitzaren presentzia
Etxebizitza hutsen presentzia

Etxebizitzen batz besteko prezioa
Etxebizitza sozialen tasa (datu ofiziala)
Etxebizitza sozialen tasa (guztizko etxebizitza parkearekiko)
Etxebizitza soziala kopuruaren batz besteko hazkundea (2001/07)
Etxebizitza soziala kopuruaren batz besteko hazkundea (2008/10)
Garraio publikoaren lotura kopurua
Osasun zentro azpiegitura gertuenera errepide bidezko distantzia
Ospital gertuenera errepide bidezko distantzia
Txikizkako merkataritza gertuenera errepide bidezko distantzia
Janarizko txikizkako merkataritza gertuenera errepide bidezko distantzia
Finantza bulego gertuenera errepide bidezko distantzia
Etxebizitzei ezarritako zerga (TH)
Etxebizitzei ezarritako zergaren urteko batz besteko hazkundea (TH) (2008/12)
Eraikitako lurrei ezarritako zerga (TFB)
Eraikitako lurrei ezarritako zergaren urteko batz besteko hazkundea (TFB) (2008/12)
Eraiki gabeko lurrei ezarritako zerga (TFNB)
Eraiki gabeko lurrei ezarritako zergaren urteko batz besteko hazkundea (TFNB) (2008/12)
Enpresei ezarritako zerga (CFE)
Elkarteen dentsitatea (mila biztanleko)
Euskararen ezagutza tasa
Euskararen erabilera sozialaren tasa
Euskarazko matrikulazio tasa lehen hezkuntzan
Euskarazko Haur Hezkuntza-Lehen Hezkuntza azpiegitura gertuenera errepide bidezko distantzia
Haur Hezkuntza-Lehen Hezkuntza azpiegitura gertuenera errepide bidezko distantzia
Euskarazko bigarren hezkuntzako azpiegitura gertuenera errepide bidezko distantzia
Bigarren hezkuntzako azpiegitura gertuenera errepide bidezko distantzia
Euskaltegi gertuenera errepide bidezko distantzia
2008ko udal hauteskundeetako abstentzio maila
Eskualdeko hauteskundeetako abstentzioaren bilakaera (2004/10)
Legebiltzarreko hauteskundeetako abstentzioaren bilakaera (2007/12)
Lehendakaritza hauteskundeetako abstentzioaren bilakaera (2007/12)
Europar legebiltzarreko hauteskundeetako abstentzioaren bilakaera (2004/09)
Ezker muturreko alderdien hauteskundeen batz besteko presentzia
Ezkerreko alderdien hauteskundeen batz besteko presentzia
Alderdi abertzaleen hauteskundeen batz besteko presentzia
Eskuineko alderdien hauteskundeen batz besteko presentzia
Eskuin muturreko alderdien hauteskundeen batz besteko presentzia
Ezker muturreko alderdien batz besteko hazkundea
Ezkerreko alderdien batz besteko hazkundea
Alderdi abertzaleen batz besteko hazkundea
Eskuineko alderdien batz besteko hazkundea
Eskuin muturreko alderdien batz besteko hazkundea

11.Udalerriko oharrak

	1.Beskoitze
Langabetuen hazkundera (2007/11)	
Emakumezko langabetuak, langabetu guztiekiko	
50 eta + urteko langabetuak, langabetu guztiekiko	
50 eta + urteko langabetuen hazkundera (2007/11)	
Lan-kaleraketatik langabezia egoeran	
Kontratu amaieratik langabezia egoeran	
Laborari aktiboen hazkundera (1999/2009)	
Enpresa buru, artisau eta merkatari aktiboen hazkundera (1999/2009)	
Kudeatzaile eta lanbide intelektualak aktiboen hazkundera (1999/2009)	
Tarteko lanbideak aktiboen hazkundera (1999/2009)	
Enpleguak aktiboen hazkundera (1999/2009)	
Langileak aktiboen hazkundera (1999/2009)	
Gazteen iraute tasa (10-19 urte)	
Emakumezko gazteen iraute tasa	
Gazte langabetuak (<25 urte) langabetu guztiekiko	
Gazte langabetuen hazkundera (<25 urte)	
Guraso bakarreko (<65 urte) familia nuklearren emakumezotasuna	
Jarduera industrialeko teknologia maila handia	
Jarduera industrialeko teknologia maila ertain-handia	
Jarduera industrialeko teknologia maila ertain-txikia	
Jarduera industrialeko teknologia maila txikia	
Ustiategi kopurua	
Oinordegabeko 50 urtetik gorako ustiategi-buruak	
Lur artifizializazioaren hazkundera (2000/06)	
Lur artifizializazioaren hazkundera (1990/2000)	
Etxebizitzaren batz besteko prezioa	

12.Herri elkargoko oharrak

	50 eta + urteko langabetuen hazkundera (2007/11)	Gazte langabetuen hazkundera (<25 urte)
2.Hazparneko Lurraldea		

Sustatzailea: GAINDEGIA



Ipar Euskal Herriko udalerriak, aldagai sozio ekonomikoen arabera 2013

Egileak

Txomin Poveda eta Asier Otxoa de Retana



**BIARRITZ-
MIARRITZE**

AURKIBIDEA

1. Demografia
2. Gizarte errealitatea eta bizi baldintzak
3. Jarduera ekonomikoa
4. Lurralde antolamendua eta hirigintza
5. Etxebizitza
6. Azpiegiturak eta zerbitzuen irisgarritasuna
7. Tokiko fiskalitate zuzena
8. Tokiko nortasuna eta joera politikoa
9. Oharrak
10. Eranskinak: Adierazle zerrenda
11. Udalerrri oharrak
12. Herri elkargoko oharrak

1. Demografia

1.1 Biztanleria lurraldean

	1.Biarritz /Miarritze	2.Euskal Kosta-Aturri aglomerazio elkargoa	3.Kostaldea	4.Iparraldea	5.Euskal Herria
Biztanleria osoa (p. munic.)	25 306	122 126	168 398	289 543	3 127 326

Unit.: Kopuru gordina
INSEE eta INE

	Biztanleriaren hazkundera (p. munic.) 06/09	Biztanleriaren hazkundera (p. munic.) 99/09
1.Biarritz/Miarritze	-11,2	-15,8
2.Euskal Kosta-Aturri aglomerazio elkargoa	4,0	4,3
3.Kostaldea	4,5	6,3
4.Iparraldea	6,6	10,2
5.Euskal Herria	4,7	7,1

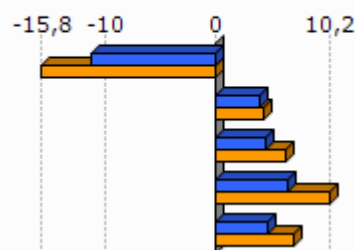

Unit.: %
INSEE eta INE, 2006/2009 eta 1999/2009

	Amatasun indizea (2009)
1.Biarritz/Miarritze	17,3
2.Euskal Kosta-Aturri aglomerazio elkargoa	18,5
3.Kostaldea	19,2
4.Iparraldea	22,4
5.Euskal Herria	21,9

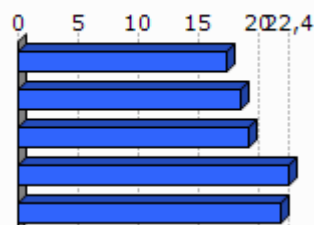

Unit.: %
INSEE eta INE, 2009

	Bizitza proiektuak garatzeko adinekoren iraute eta erakargarrtasun tasa (1999/2009)
1.Biarritz/Miarritze	-20,9
2.Euskal Kosta-Aturri aglomerazio elkargoa	4,3
3.Kostaldea	6,8
4.Iparraldea	8,5
5.Euskal Herria	9,5

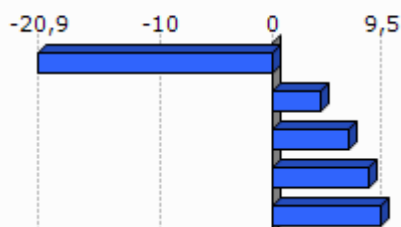

Unit.: %
INSEE eta INE. Ekoizpen propioa., 1999/2009

1.2 Biztanleriaren egitura

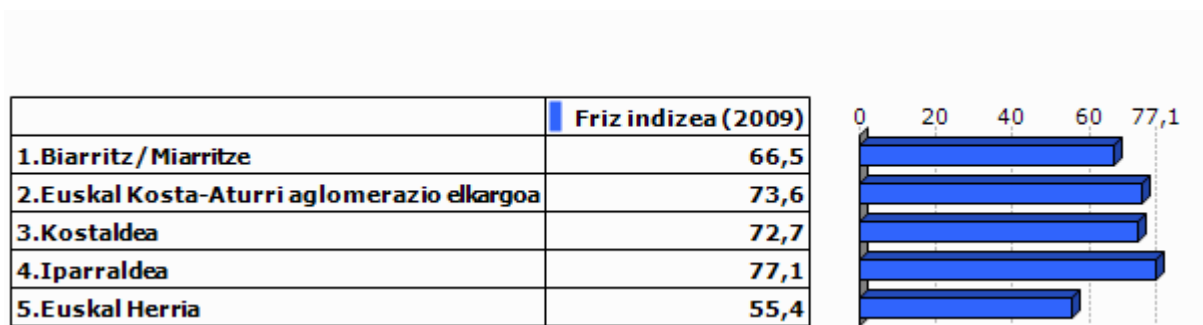

Unit.: %
INSEE eta INE, 2009

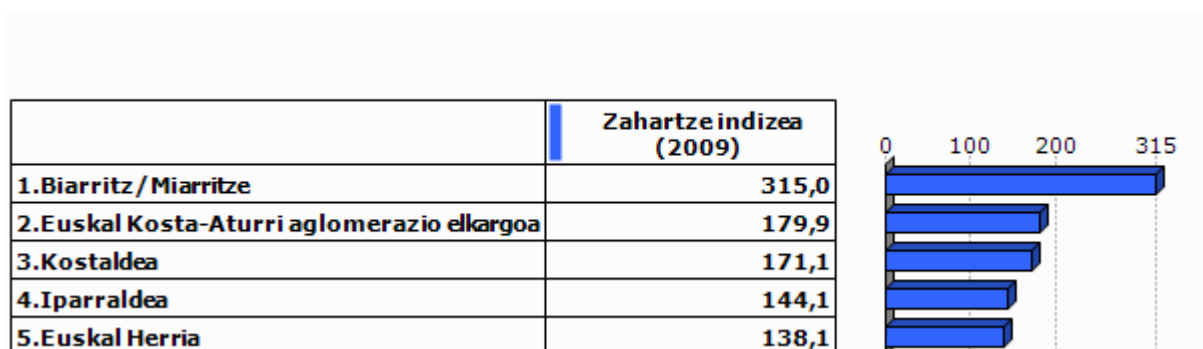

Unit.: %
INSEE eta INE, 2009

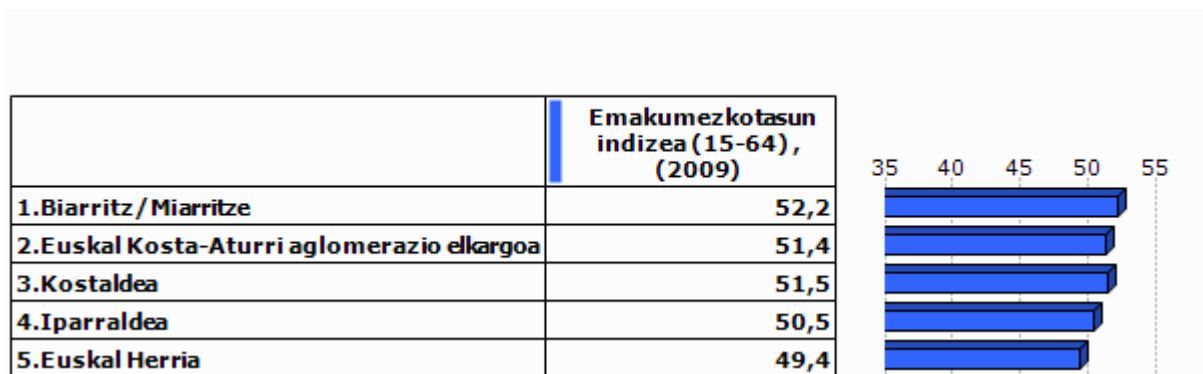

Unit.: %
INSEE eta INE, 2009

2.Gizarte errealitatea eta bizi baldintzak

2.1 Jarduera eta enplegua

	Jarduera tasa (2009)	Emakum ezkoen jarduera tasa (2009)
1.Biarritz/Miarritze	68,6	65,2
2.Euskal Kosta-Aturri aglomerazio elkargoa	70,1	67,3
3.Kostaldea	70,5	67,5
4.Iparraldea	71,7	68,9
5.Euskal Herria	72,9	67,0

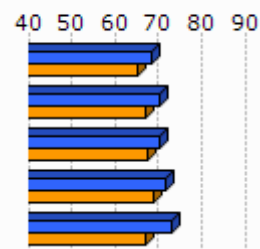

Unit.: %
INSEE eta INE, 2009

	Biztanleria aktiboaren hazkundera (1999/2009)
1.Biarritz/Miarritze	-18,0
2.Euskal Kosta-Aturri aglomerazio elkargoa	6,0
3.Kostaldea	9,1
4.Iparraldea	13,0
5.Euskal Herria	13,8

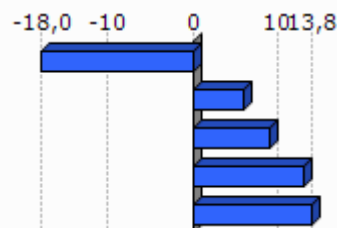

Unit.: %
INSEE eta INE, 1999/2009

2.2 Langabezia

	1.Biarritz/Miarritze	2.Euskal Kosta-Aturri aglomerazio elkargoa	3.Kostaldea	4.Iparraldea	5.Euskal Herria
Langabetu kopurua (2011)	1 430	6 533	8 867	12 479	201 708

Unit.: Kopuru gordina
Pôle emploi eta Espainiako Enplegu eta Gizarte Segurantzza Ministerioa, 2011

	Langabetuen hazkundera (2007/11)
1.Biarritz/Miarritze	19,7
2.Euskal Kosta-Aturri aglomerazio elkargoa	35,5
3.Kostaldea	40,3
4.Iparraldea	43,9
5.Euskal Herria	92,1

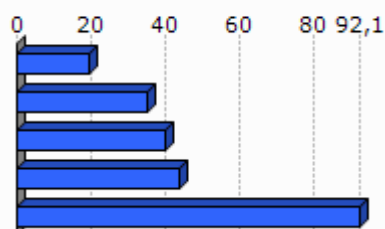

Unit.: %
Pôle emploi eta Espainiako Enplegu eta Gizarte Segurantzza Ministerioa, 2007/2011

	Emakumezko langabetuak, langabetu guztiekiko (2011)
1. Biarritz / Miarritze	44,2
2. Euskal Kosta-Aturri aglomerazio elkargoa	48,3
3. Kostaldea	48,9
4. Iparraldea	48,8
5. Euskal Herria	50,7

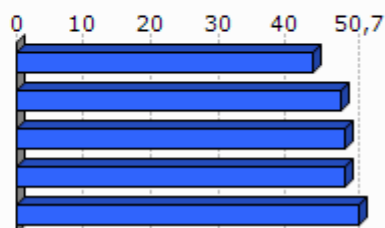

Unit.: %

Pôle emploi eta Espainiako Enplegu eta Gizarte Segurantza Ministerioa, 2011

	50 eta + urteko langabetuak, langabetu guztiekiko (2011)	50 eta + urteko langabetuen hazkundera (2007/11)
1. Biarritz / Miarritze	20,7	55,8
2. Euskal Kosta-Aturri aglomerazio elkargoa	18,6	71,0
3. Kostaldea	18,6	78,2
4. Iparraldea	18,3	85,8
5. Euskal Herria	38,8	86,1

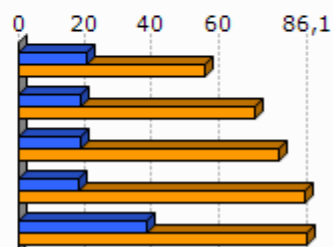

Unit.: %

Pôle emploi eta Espainiako Enplegu eta Gizarte Segurantza Ministerioa, 2007/2011

	Lan-kalera ketagatik langabezia egoeran (2011)	Kontratu amaieragatik langabezia egoeran (2011)
1. Biarritz / Miarritze	29,0	62,3
2. Euskal Kosta-Aturri aglomerazio elkargoa	25,8	64,2
3. Kostaldea	25,4	65,4
4. Iparraldea	25,2	66,3

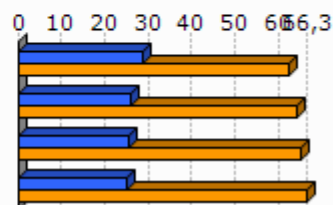

Unit.: %

Pôle emploi, 2011

2.3 Katgoria Sozio-Profesionala eta formazio maila

	Laborari aktiboen presentzia (2009)	Laborari aktiboen hazkundera (1999/2009)
1. Biarritz / Miarritze	0,2	52,1
2. Euskal Kosta-Aturri aglomerazio elkargoa	0,3	22,3
3. Kostaldea	0,3	-11,9
4. Iparraldea	3,2	-23,7

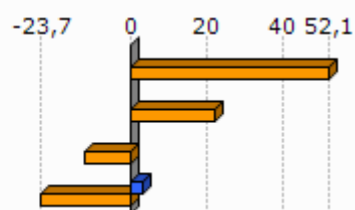

Unit.: %
INSEE, 1999/2009

	Enpresa buru, artisau eta merkatari aktiboen presentzia (2009)	Enpresa buru, artisau eta merkatari aktiboen hazkundera (1999/2009)
1. Biarritz / Miarritze	11,0	-25,7
2. Euskal Kosta-Aturri aglomerazio elkargoa	7,6	-9,0
3. Kostaldea	8,4	-3,0
4. Iparraldea	8,8	2,8

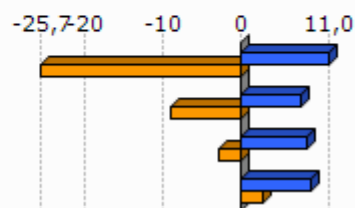

Unit.: %
INSEE, 1999/2009

	Kudeatzaile eta lanbide intelektualak aktiboen presentzia (2009)	Kudeatzaile eta lanbide intelektualak aktiboen hazkundera (1999/2009)
1. Biarritz / Miarritze	16,1	-15,7
2. Euskal Kosta-Aturri aglomerazio elkargoa	13,8	13,4
3. Kostaldea	13,4	19,9
4. Iparraldea	11,6	30,0

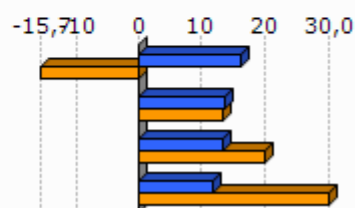

Unit.: %
INSEE, 1999/2009

	Tarteko lanbideak aktiboen presentzia (2009)	Tarteko lanbideak aktiboen hazkundera (1999/2009)
1. Biarritz / Miarritze	27,4	-22,3
2. Euskal Kosta-Aturri aglomerazio elkargoa	27,6	11,7
3. Kostaldea	27,0	17,4
4. Iparraldea	25,5	26,2

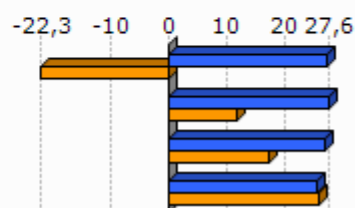

Unit.: %
INSEE, 1999/2009

	Enplegatuak aktiboen presentzia (2009)	Enplegatuak aktiboen hazkundera (1999/2009)
1. Biarritz / Miarritze	32,2	-28,4
2. Euskal Kosta-Aturri aglomerazio elkargoa	34,3	-4,1
3. Kostaldea	34,2	-2,7
4. Iparraldea	31,6	1,6

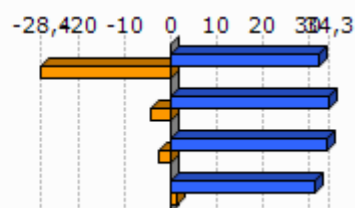

Unit.: %
INSEE, 1999/2009

	Langileak aktiboen presentzia (2009)	Langileak aktiboen hazkundera (1999/2009)
1. Biarritz / Miarritze	13,1	-32,3
2. Euskal Kosta-Aturri aglomerazio elkargoa	16,4	-7,4
3. Kostaldea	17,5	-4,7
4. Iparraldea	20,3	-3,4

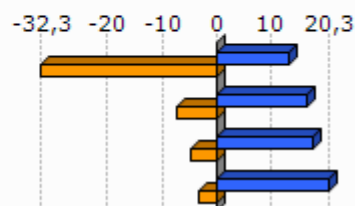

Unit.: %
INSEE, 1999/2009

	Diploma profesionalik gabeko biztanleriaren presentzia (2008)	Teknikalari diploma oinarrikoa duen biztanleriaren presentzia (2008)	Batxilergoa duen biztanleriaren presentzia (2008)	Goi mailako ikasketetako diploma duen biztanleriaren presentzia (2008)
1. Biarritz/Miarritze	31,3	20,9	20,1	27,8
2. Euskal Kosta-Aturri aglomerazio elkargoa	30,5	24,7	18,4	26,4
3. Kostaldea	31,7	24,8	18,1	25,3
4. Iparraldea	32,7	26,7	17,1	23,6

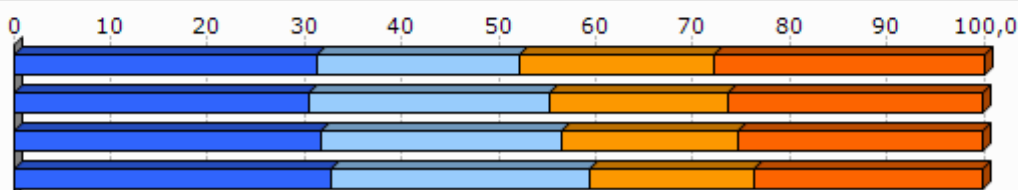

Unit.: %
INSEE, 2008

2.4 Errenta

	1. Biarritz/Miarritze	2. Euskal Kosta-Aturri aglomerazio elkargoa
Errenta mediana (kontsumo unitateko), (2010)	20 394	19 382
Errentaren bederatzigarren dezila (kontsumo unitateko), (2010)	46 285	40 111
Errentaren lehen dezila (kontsumo unitateko), (2010)	7 438	7 278

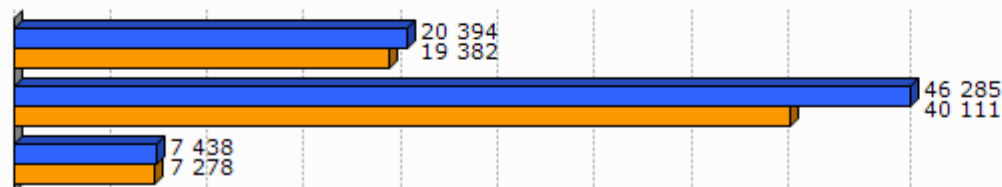

Unit.: €
INSEE, 2010

	Errenta dezilen arteko distantzia (kontsumo unitateko), (2010)
1. Biarritz/Miarritze	6,2
2. Euskal Kosta-Aturri aglomerazio elkargoa	5,5

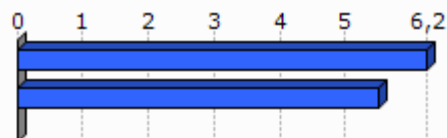

Unit.: Unitate gabekoa
INSEE, 2010

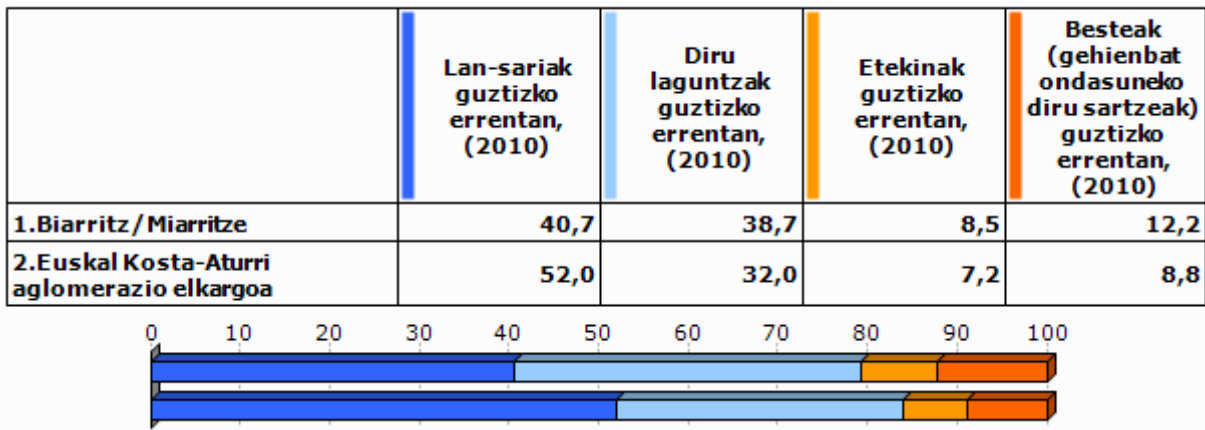

Unit.: %
INSEE, 2010

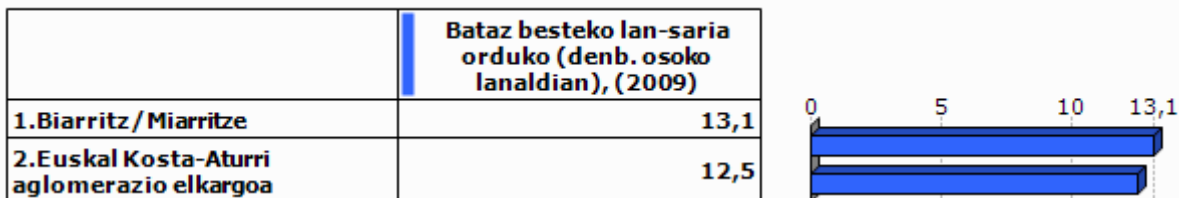

Unit.: €
INSEE, 2009

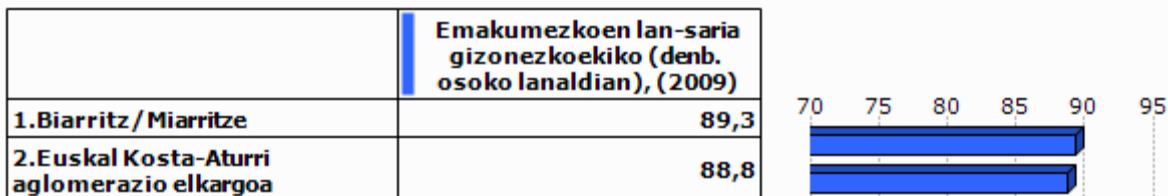

Unit.: %
INSEE, 2009

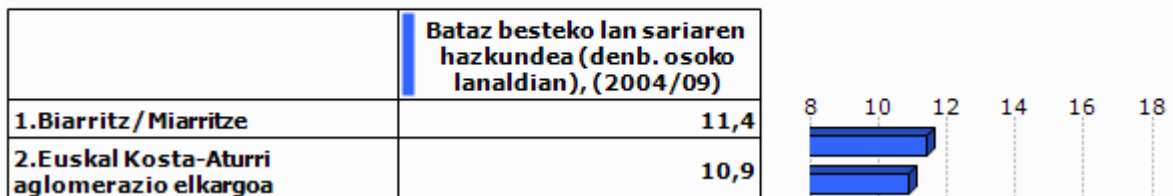

Unit.: %
INSEE, 2004/2009

2.5 Arrisku ekonomikoaren menpeko giza talde nagusiak

Gazteak

	Gazteen iraute tasa, (1999/2009)	Emakumezko gazteen iraute tasa, (1999/2009)
1.Biarritz/Miarritze	-25,1	-24,0
2.Euskal Kosta-Aturri aglomerazio elkargoa	10,3	11,7
3.Kostaldea	3,1	5,6
4.Iparraldea	-4,8	-3,8
5.Euskal Herria	15,3	15,5

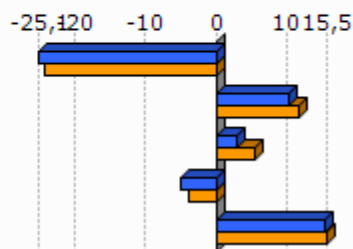

Unit.: %
INSEE eta INE. Ekoizpen propioa., 1999/2009

	Gazte langabetuak (<25 urte) langabetu guztiekiko (2011)	Gazte langabetuen hazkundera (<25 urte) (2007/11)
1.Biarritz/Miarritze	13,2	37,0
2.Euskal Kosta-Aturri aglomerazio elkargoa	14,7	37,4
3.Kostaldea	15,0	43,8
4.Iparraldea	14,6	45,2
5.Euskal Herria	9,0	102,5

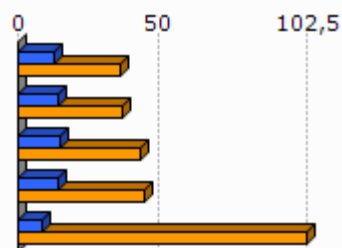

Unit.: %
Pôle emploi eta Espainiako Enplegu eta Gizarte Segurantzza Ministerioa, 2007/2011

	1.Biarritz/Miarritze	2.Euskal Kosta-Aturri aglomerazio elkargoa
Emakumezko gazteen (18-25) batz besteko lan-saria orduko (denb. osoko lanaldian), (2009)	8,2	8,4
Gizonezko gazteen (18-25) batz besteko lan-saria orduko (denb. osoko lanaldian), (2009)	9,5	9,4

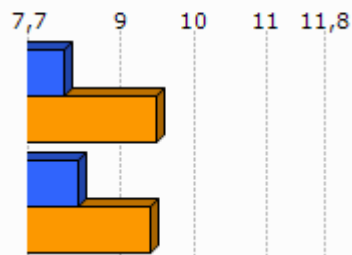

Unit.: €
INSEE, 2009

Adinekoak

	1.Biarritz /Miarritze	2.Euskal Kosta-Aturri aglomerazio elkargoa	3.Kostaldea	4.Iparraldea
65 urtetik gorako biztanleak etxean bakarrik, (2009)	3 406	10 899	14 315	19 864
75 urtetik gorako biztanleak etxean bakarrik, (2009)	2 285	7 038	9 280	12 683

Unit.: Kopuru gordina
INSEE, 2009

	Adineko biztanleen bakartasun maila (>65 urte), (2009)	Zaharren menpekotasun indizea, (2009)
1.Biarritz /Miarritze	40,6	58,4
2.Euskal Kosta-Aturri aglomerazio elkargoa	37,4	38,1
3.Kostaldea	36,3	37,5
4.Iparraldea	31,4	35,1
5.Euskal Herria		29,7

Unit.: %
INSEE eta INE, 2009

Guraso bakarreko familiak

	1.Biarritz /Miarritze	2.Euskal Kosta-Aturri aglomerazio elkargoa	3.Kostaldea	4.Iparraldea
Guraso bakarreko (<65 urte) familia nuklearrak, (2009)	956	5 281	7 077	9 983

Unit.: Kopuru gordina
INSEE, 2009

	Guraso bakarreko (<65 urte) familia nuklearren proportzioa, (2009)	Guraso bakarreko (<65 urte) familia nuklearren emakumezkotasuna, (2009)
1.Biarritz/Miarritze	14,3	85,9
2.Euskal Kosta-Aturri aglomerazio elkargoa	16,3	84,5
3.Kostaldea	15,6	84,3
4.Iparraldea	12,5	83,0

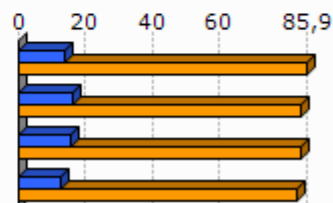

Unit.: %
INSEE, 2009

	1.Biarritz/Miarritze	2.Euskal Kosta-Aturri aglomerazio elkargoa	3.Kostaldea	4.Iparraldea
Guraso bakarreko haur kopurua (0-24 urte bitartean), (2009)	1 064	6 170	8 170	11 658

Unit.: Kopuru gordina
INSEE, 2009

	Guraso bakarreko haur kopuruaren proportzioa (0-24 urte bitartean), (2009)
1.Biarritz/Miarritze	28,6
2.Euskal Kosta-Aturri aglomerazio elkargoa	27,1
3.Kostaldea	25,8
4.Iparraldea	19,8

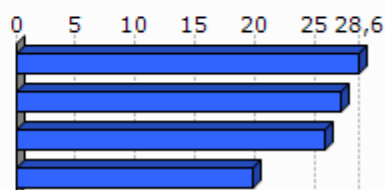

Unit.: %
INSEE, 2009

3. Jarduera ekonomikoa

3.1 Ehun ekonomikoa

	1.Biarritz /Miarritze	2.Euskal Kosta-Aturri aglomerazio elkargoa	3.Kostaldea	4.Iparaldea	5.Euskal Herria
Establezimendu kopurua (2013-01)	3 056	10 929	14 581	22 899	243 998

Unit.: Kopuru gordina
SIRENE, DIRAE eta CAMERDATA, 2013-01

	Lehen sektoreko establezimenduen proportzioa (2013-01)	Industria sektoreko establezimenduen proportzioa (2013-01)	Eraikuntza sektoreko establezimenduen proportzioa (2013-01)	Zerbitzuen sektoreko establezimenduen proportzioa (2013-01)
1.Biarritz/Miarritze	0,3	3,7	5,6	90,4
2.Euskal Kosta-Aturri aglomerazio elkargoa	0,3	4,5	6,6	88,6
3.Kostaldea	0,9	4,6	6,6	87,9
4.Iparaldea	6,3	6,1	8,0	79,6
5.Euskal Herria	3,3	8,3	13,9	74,5

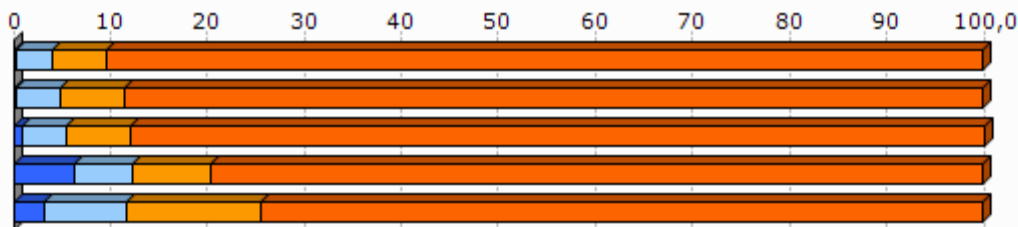

Unit.: %
SIRENE, DIRAE eta CAMERDATA, 2013-01

	Establezimenduen bertakotutze tasa (2013-01)
1.Biarritz/Miarritze	88,7
2.Euskal Kosta-Aturri aglomerazio elkargoa	86,0
3.Kostaldea	86,6
4.Iparaldea	89,8
5.Euskal Herria	90,6

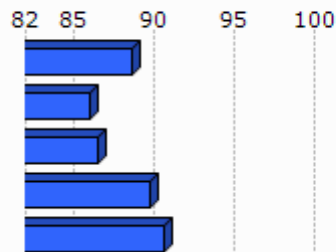

Unit.: %
SIRENE, DIRAE eta CAMERDATA. Ekoizpen propioa., 2013-01

	Jarduera industrialeko teknologia maila handia (2013-01)	Jarduera industrialeko teknologia maila ertain-handia (2013-01)	Jarduera industrialeko teknologia maila ertain-txikia (2013-01)	Jarduera industrialeko teknologia maila txikia (2013-01)
1. Biarritz/Miarritze	1,0	8,0	10,0	81,0
2. Euskal Kosta-Aturri aglomerazio elkargoa	2,5	15,4	22,2	60,2
3. Kostaldea	1,9	13,1	22,7	62,3
4. Iparraldea	1,8	10,2	24,8	63,2
5. Euskal Herria	1,8	15,6	44,0	38,6

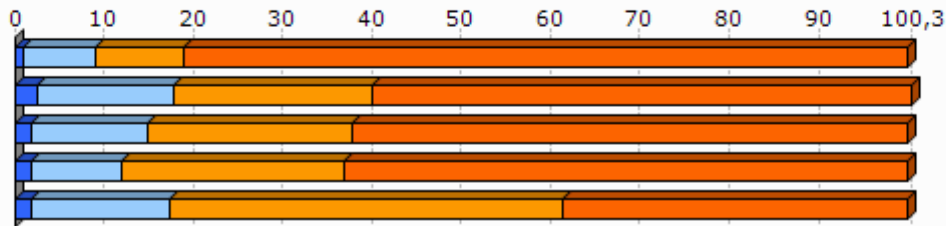

Unit.: %
SIRENE, DIRAE eta CAMERDATA, 2013-01

3.2 Giza lan eskua

	Biztanleria aktiboaren egituraren indizea (2009)	Hurrengo hamarkadan erretiroa hartu behar duen langilegoa (2009)
1. Biarritz/Miarritze	32,3	44,6
2. Euskal Kosta-Aturri aglomerazio elkargoa	30,0	34,7
3. Kostaldea	31,3	34,6
4. Iparraldea	32,0	33,5
5. Euskal Herria		13,3

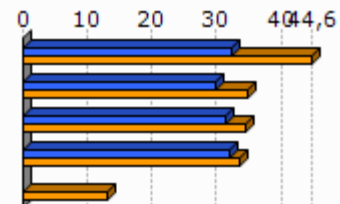

Unit.: %
INSEE eta INE, 2009

	Udalerrian bizi diren landunak, udalerriko lanpostuekiko (2009)	Udalerrian bizi eta lan egiten duten landunak, udalerriko landunekiko (2009)
1. Biarritz/Miarritze	40,6	48,9
2. Euskal Kosta-Aturri aglomerazio elkargoa	34,3	43,4
3. Kostaldea	24,1	42,5
4. Iparraldea	0,3	37,0

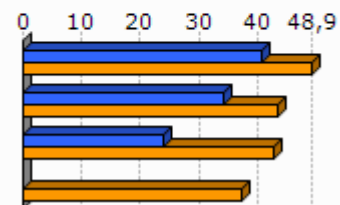

Unit.: %
INSEE, 2009

	Tokiko ekonomiara bideratutako enplegua (2009)	Tokiko ekonomiara bideratutako enpleguaren hazkundera (1999/2009)
1. Biarritz/Miarritze	81,3	2,2
2. Euskal Kosta-Aturri aglomerazio elkargoa	74,3	-1,1
3. Kostaldea	74,1	-1,3
4. Iparraldea	70,2	-2,1

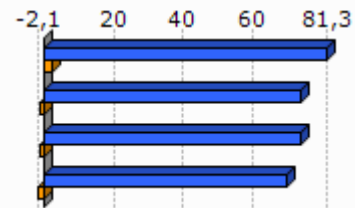

Unit.: %
INSEE, 1999/2009

	Ekintzailetasun ekonomikoaren tasa (2013-01)
1. Biarritz/Miarritze	84,4
2. Euskal Kosta-Aturri aglomerazio elkargoa	80,9
3. Kostaldea	81,1
4. Iparraldea	84,0
5. Euskal Herria	84,0

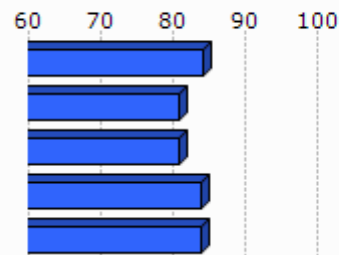

Unit.: %
SIRENE, DIRAE eta CAMERDATA, 2013-01

	Autonomoen tasa (2013-01)
1. Biarritz/Miarritze	25,2
2. Euskal Kosta-Aturri aglomerazio elkargoa	16,4
3. Kostaldea	16,3
4. Iparraldea	17,7
5. Euskal Herria	19,0

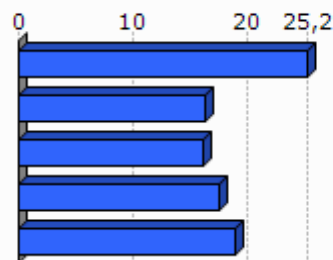

Unit.: %
SIRENE eta Espainiako Enplegu eta Gizarte Segurantzaren Ministerioa. Ekozpen propioa., 2013-01

3.3 Laborantza

	Ustiategi kopurua (2010)	Ustiategiaren hazkundera (2000/10)
1. Biarritz/Miarritze	77	
2. Euskal Kosta-Aturri aglomerazio elkargoa	34	-47
3. Kostaldea	125	-135
4. Iparraldea	4 453	-1 415
5. Euskal Herria	37 090	-34 609

Unit.: Kopuru gordina
Frantziako Laborantza, Nekazaritzako Elikagaien eta Basoen Ministerioa eta INE, 2000/10

	Ustiatgien hazkundera (2000/10), (Unit.: %)	Bataz besteko produkzio gordina ustiattegiko (2010)
1. Biarritz / Miarritze		
2. Euskal Kosta-Aturri aglomerazio elkargoa	-75,9	29,8
3. Kostaldea	-67,1	30,1
4. Iparraldea	-25,6	49,7
5. Euskal Herria	-48,3	

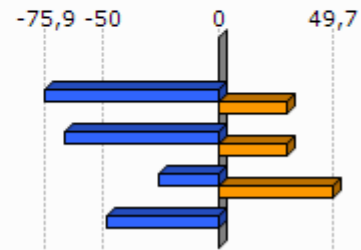

Unit.: K€

Frantziako Laborantza, Nekazaritzako Elikagaien eta Basoen Ministerioa eta INE, 2000/10

Frantziako Laborantza, Nekazaritzako Elikagaien eta Basoen Ministerioa, 2010

	Ustiatgien bataz besteko NAE azalera (2010)	NAE azaleraren hazkundera (2000/10)
1. Biarritz / Miarritze		
2. Euskal Kosta-Aturri aglomerazio elkargoa	8,9	-69,0
3. Kostaldea	11,3	-48,7
4. Iparraldea	28,1	-9,6
5. Euskal Herria	23,5	-13,7

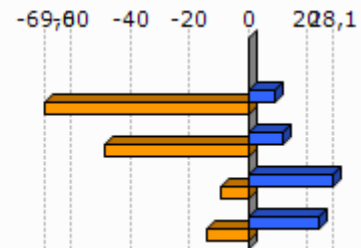

Unit.: Unit.: Ha/ustiattegiko; %

Frantziako Laborantza, Nekazaritzako Elikagaien eta Basoen Ministerioa eta INE, 2000/10

	Oinordegabeko 50 urtetik gorako ustiategi-buruak (2010)
1. Biarritz / Miarritze	
2. Euskal Kosta-Aturri aglomerazio elkargoa	61,8
3. Kostaldea	43,2
4. Iparraldea	27,9

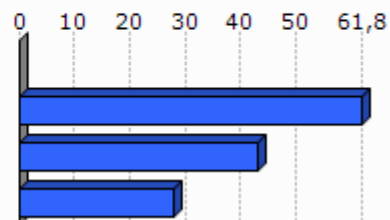

Unit.: %

Frantziako Laborantza, Nekazaritzako Elikagaien eta Basoen Ministerioa, 2010

4. Lurralde antolamendua eta hirigintza

4.1 Lurralde antolamendua

	NATUR A2000 eremua (2013-05)	ZNIEFF I eremua (2010)	ZNIEFF II eremua (2010)
1. Biarritz/Miarritze	6,7	8,7	0,0
2. Euskal Kosta-Aturri aglomerazio elkargoa	8,8	6,5	2,0
3. Kostaldea	17,7	7,3	12,3
4. Iparraldea	23,9	6,0	33,1

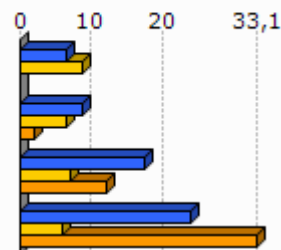

Unit.: %

Frantziako Ekologia, Garapen Iraunkorra eta Energiaren Ministerioa, 2013/05 eta 2010

	Lurraren artifizializazioa (%), 2006
1. Biarritz/Miarritze	88,7
2. Euskal Kosta-Aturri aglomerazio elkargoa	69,4
3. Kostaldea	54,2
4. Iparraldea	6,6
5. Euskal Herria	2,5

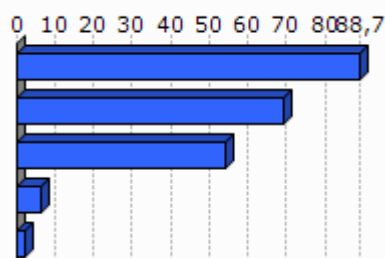

Unit.: %

Corine Land Cover, 2006

	1. Biarritz/Miarritze
Lur artifizializazioaren hazkundera (1990/2000)	0,0
Lur artifizializazioaren hazkundera (2000/06)	8,0

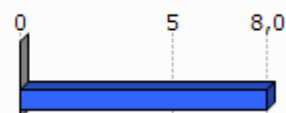

Unit.: %

Corine Land Cover, 1990/2000 eta 2000/2006

	PLHaren presentzia (2011)	Hirigintza arautzeko planen presentzia (2011)	Lurralde Koherentziarako Planen presentzia (SCOT) (2013)
1. Biarritz/Miarritze	BAI	PLU (Onartua)	BAI

Unit.: Bai/Ez; presentzia eta tipologia; Bai/Ez

DATAR, 2011

DGALN, 2013

	2.Euskal Kosta-Aturri aglomerazio elkargoa	3.Kostaldea	4.Iparaldea
Hirigintza dokumenturik gabeko herriak (%), (2011)	0,0	0,0	35,2
Lurralde Koherentziarako Plana duten herriak (%), (2013)	100,0	100,0	33,3
PLHa duten herriak (%), (2011)	60,0	27,3	6,3

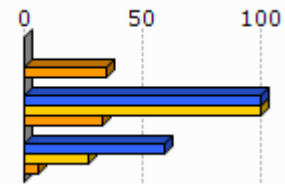

Unit.: %
 DATAR, 2011
 DGALN, 2013

4.2 Hirigintza

	Baimendutako etxebizitza eraikuntzen batz besteko kopurua urtero (2002/07)	Baimendutako etxebizitza eraikuntzen batz besteko kopurua urtero (2008/12)
1.Biarritz/Miarritze	49	88
2.Euskal Kosta-Aturri aglomerazio elkargoa	1 109	1 404
3.Kostaldea	1 852	1 671
4.Iparaldea	3 223	3 071
5.Euskal Herria	33 607	19 397

Unit.: Kopuru gordina
 Frantziako Ekologia, Garapen Iraunkorra eta Energiaren Ministerioa eta Espainiako Sustapen Ministerioa, 2002/07 eta 2008/2012

	Baimendutako etxebizitza eraikuntzen batz besteko azalera urtero (2002/07)	Baimendutako etxebizitza eraikuntzen batz besteko azalera urtero (2008/12)
1.Biarritz/Miarritze	4 762	7 863
2.Euskal Kosta-Aturri aglomerazio elkargoa	88 834	108 989
3.Kostaldea	147 925	132 378
4.Iparaldea	310 544	275 668
5.Euskal Herria	2 974 544	1 829 868

Unit.: m2
 Frantziako Ekologia, Garapen Iraunkorra eta Energiaren Ministerioa eta Espainiako Sustapen Ministerioa, 2002/07 eta 2008/2012

5. Etxebizitza

	Etxebizitza parkearen hazkundera (1999/2009)	Bigarren etxebizitzien hazkundera (1999/2009)
1. Biarritz / Miarritze	5,5	41,1
2. Euskal Kosta-Aturri aglomerazio elkargoa	13,0	34,6
3. Kostaldea	16,1	33,0
4. Iparraldea	19,0	34,3
5. Euskal Herria	15,7	1,4

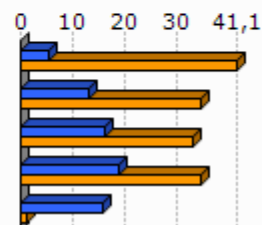

Unit.: %
INSEE eta INE, 1999/2009

	Bigarren etxebizitzien presentzia (2009)	Etxebizitza hutsen presentzia (2009)
1. Biarritz / Miarritze	40,0	2,0
2. Euskal Kosta-Aturri aglomerazio elkargoa	19,7	3,3
3. Kostaldea	25,4	3,5
4. Iparraldea	20,8	4,3
5. Euskal Herria	7,2	8,3

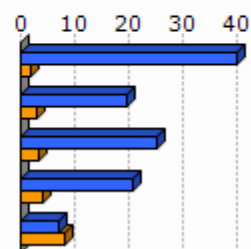

Unit.: %
INSEE eta INE, 2009

	Etxebizitzien batz besteko prezioa (2013)
1. Biarritz / Miarritze	4 308
2. Euskal Kosta-Aturri aglomerazio elkargoa	3 497
3. Kostaldea	3 607
4. Iparraldea	2 024
5. Euskal Herria	2 565

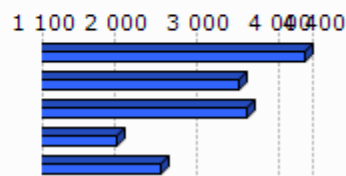

Unit.: €/m²
Ekoizpen propioa, 2013
* Euskal Herria: Zazpi hiriburu eta 25.000 biztanletik gorako udalerrien batz bestekoa.

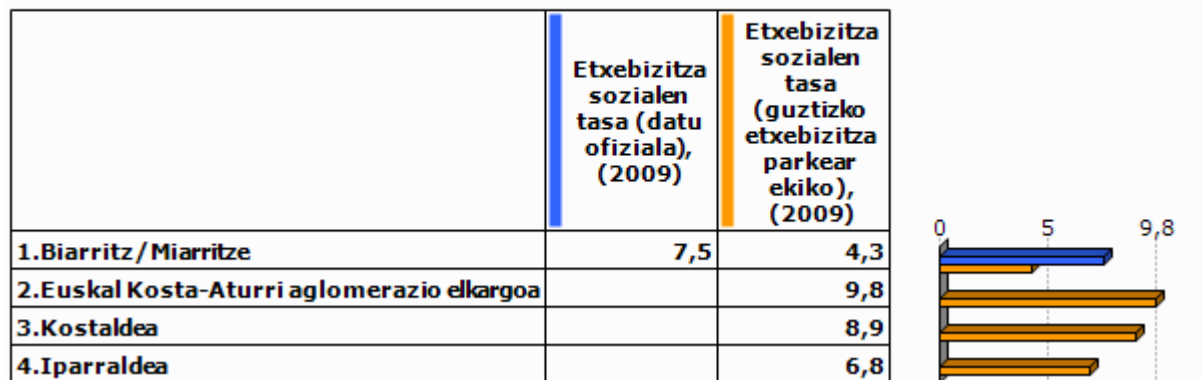

Unit.: %

Lurralde berdintasuna eta etxebizitzaren ministerioa, 2009

Akitaniako DREAL eta INSEE. Ekoizpen propioa., 2009

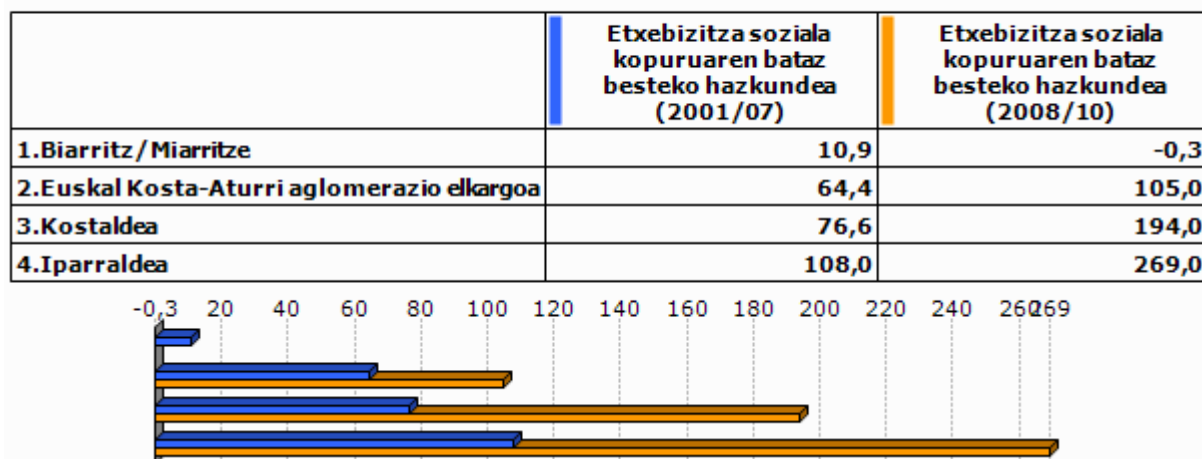

Unit.: urteko batz besteko kopurua

DREAL Aquitaine, 2001/07 eta 2008/2010

6. Azpiegitura eta zerbitzuen irisgarritasuna

	Garraio publikoaren lotura kopurua (2013)
1. Biarritz / Miarritze	4,0
2. Euskal Kosta-Aturri aglomerazio elkargoa	4,6
3. Kostaldea	3,0
4. Iparraldea	0,7



Unit.: Kopuru gordina
Ekoizpen propioa, 2013

	1. Biarritz / Miarritze	2. Euskal Kosta-Aturri aglomerazio elkargoa	3. Kostaldea	4. Iparraldea	5. Euskal Herria
Osasun zentro azpiegitura gertuenera errepide bidezko distantzia (2012)	0,0	0,9	1,6	9,2	2,7
Ospital gertuenera errepide bidezko distantzia (2012)	0,0	0,9	1,6	9,4	2,2
Txikizkako merkataritza gertuenera errepide bidezko distantzia (2012)	0,0	0,0	0,0	2,5	1,3
Janarizko txikizkako merkataritza gertuenera errepide bidezko distantzia (2012)	0,0	0,0	0,0	2,9	2,4
Finantza bulego gertuenera errepide bidezko distantzia (2012)	0,0	0,0	0,7	7,3	3,7

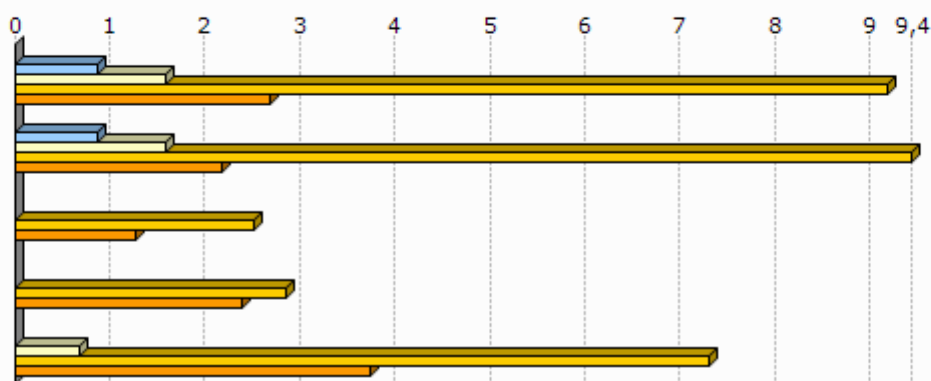

Unit.: Km.

INSEE, Nafarroako Gobernuak, EUSTAT, Nafarroako Datu Espazialen Azpiegitura eta Espainiako Sustapen Ministerioa. Ekoizpen propioa., 2012

INSEE, EUSTAT eta Nafarroako Datu Espazialen Azpiegitura. Ekoizpen propioa., 2012

INSEE, EUSTAT, CAMERDATA eta Espainiako Sustapen Ministerioa. Ekoizpen propioa., 2012

INSEE, EUSTAT, CAMERDATA eta Espainiako Sustapen Ministerioa. Ekoizpen propioa., 2012

INSEE, EUSTAT eta CAMERDATA. Ekoizpen propioa., 2012

7. Tokiko fiskalitate zuzena

	Etxebizitzei ezarritako zerga (TH), (2012)	Eraikitako lurri ezarritako zerga (TFB), (2012)	Eraiki gabeko lurri ezarritako zerga (TFNB), (2012)	Enpresei ezarritako zerga (CFE), (2012)
1.Biarritz/Miarritze	20,0	15,0	25,0	
3.Kostaldea	15,1	13,1	29,1	
4.Iparraldea	14,0	9,3	32,2	22,3
Euskal Kosta-Aturri aglomerazio elkargoko fiskalitate zuzena	8,8		1,6	34,7

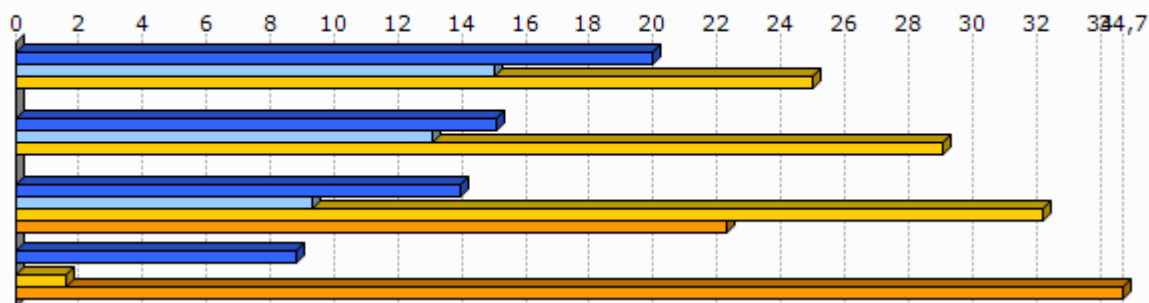

Unit.: %

Kondu publikoen, aurrekontuaren eta estatu erreformaren ministerioa, 2012

	1.Biarritz/Miarritze
Eraiki gabeko lurri ezarritako zergaren urteko batz besteko hazkundera (TFNB) (2008/12)	0,5
Eraikitako lurri ezarritako zergaren urteko batz besteko hazkundera (TFB) (2008/12)	1,0
Etxebizitzei ezarritako zergaren urteko batz besteko hazkundera (TH) (2008/12)	0,5

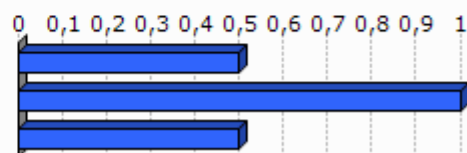

Unit.: %

Kondu publikoen, aurrekontuaren eta estatu erreformaren ministerioa, 2008/12

8. Tokiko nortasuna eta joera politikoa

8.1 Tokiko nortasuna



Unit.: ‰

INSEE. Ekoizpen propioa., 2013

	Euskararen ezagutza tasa (2010)	Euskararen erabilera sozialaren tasa (2010)	Euskarazko matrikulazio tasa lehen hezkuntzan (2012)
1. Biarritz / Miarritze	8,3	0,4	19,3
2. Euskal Kosta-Aturri aglomerazio elkargoa	7,9	0,3	14,2
3. Kostaldea	8,2	0,4	
4. Iparraldea	17,0	4,5	26,1
5. Euskal Herria	29,9	10,4	66,0

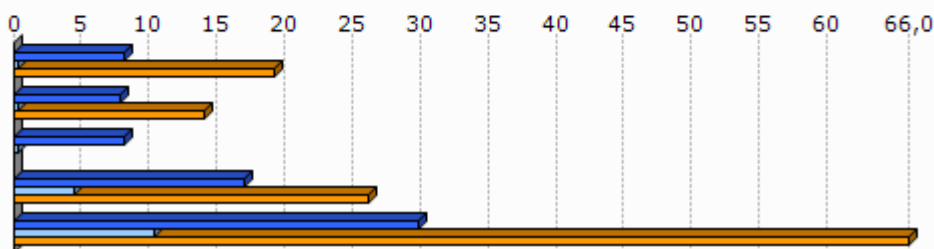

Unit.: ‰

Euskal Herriko Hizkuntza Adierazle Sistema (EAS), INSEE, EUSTAT, INE eta Nafarroako Estatistika Zerbitzua., 2010
Pirinio Atlantikoetako Hezkuntza Nazionalaren Departamentu Zerbitzua, EUSTAT eta Nafarroako Gobernu., 2012

	1. Biarritz / Miarritze	2. Euskal Kosta-Aturri aglomerazio elkargoa	3. Kostaldea	4. Iparaldea	5. Euskal Herria
Euskarazko Haur Hezkuntza-Lehen Hezkuntza azpiegitura gertuenera errepide bidezko distantzia (2012)	0,0	2,1	2,0	12,2	7,4
Haur Hezkuntza-Lehen Hezkuntza azpiegitura gertuenera errepide bidezko distantzia (2012)	0,0	0,0	0,0	0,9	2,3
Euskarazko bigarren hezkuntzako azpiegitura gertuenera errepide bidezko distantzia (2012)	7,6	5,1	5,2	21,2	19,0
Bigarren hezkuntzako azpiegitura gertuenera errepide bidezko distantzia (2012)	0,0	1,3	1,9	6,9	1,6
Euskaltegi gertuenera errepide bidezko distantzia (2012)	0,0	2,7	4,5	9,4	9,7

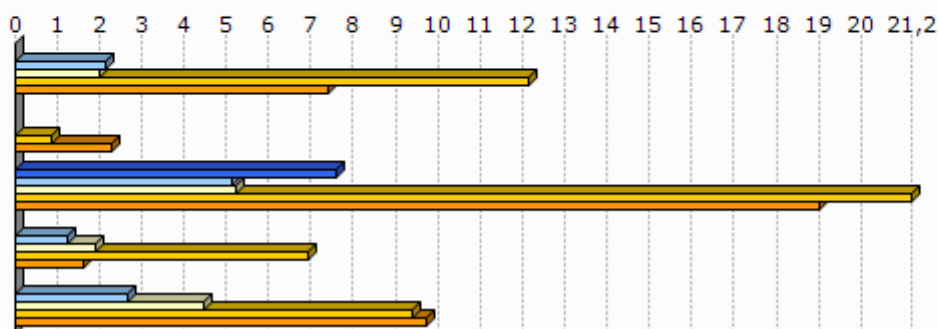

Unit.: Km.

Seaska, INSEE, Nafarroako Gobernua, EUSTAT eta Espainiako Sustapen Ministerioa. Ekoizpen propioa., 2012
 INSEE, Nafarroako Gobernua, EUSTAT, Nafarroako Datu Espazialen Azpiegitura eta Espainiako Sustapen Ministerioa. Ekoizpen propioa., 2012

INSEE, Nafarroako Gobernua, EUSTAT eta Espainiako Sustapen Ministerioa. Ekoizpen propioa., 2012

INSEE, EUSTAT eta Nafarroako Datu Espazialen Azpiegitura. Ekoizpen propioa., 2012

AEK, HABE, IKA eta bilaketa propioa. Ekoizpen propioa., 2012

8.2 Joera politikoa

	2008ko udal hauteskundeetako abstentzio maila
1. Biarritz / Miarritze	46,9
2. Euskal Kosta-Aturri aglomerazio elkargoa	41,2
3. Kostaldea	38,5
4. Iparaldea	30,7

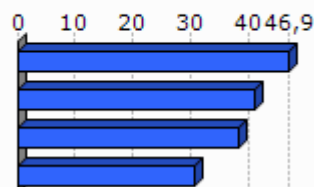

Unit.: %

Frantziako Barne Ministerioa, 2008

	1.Biarritz /Miarritze	2.Euskal Kosta-Aturri aglomerazio elkargoa	3.Kostaldea	4.Iparraldea
Eskualdeko hauteskundeetako abstentzioaren bilakaera (2004/10)	13,7	32,4	32,4	35,1
Legebiltzarreko hauteskundeetako abstentzioaren bilakaera (2007/12)	3,3	4,1	5,9	6,8
Lehendakaritza hauteskundeetako abstentzioaren bilakaera (2007/12)	20,7	30,6	31,4	31,5
Europar legebiltzarreko hauteskundeetako abstentzioaren bilakaera (2004/09)	23,6	1,6	1,9	-0,2

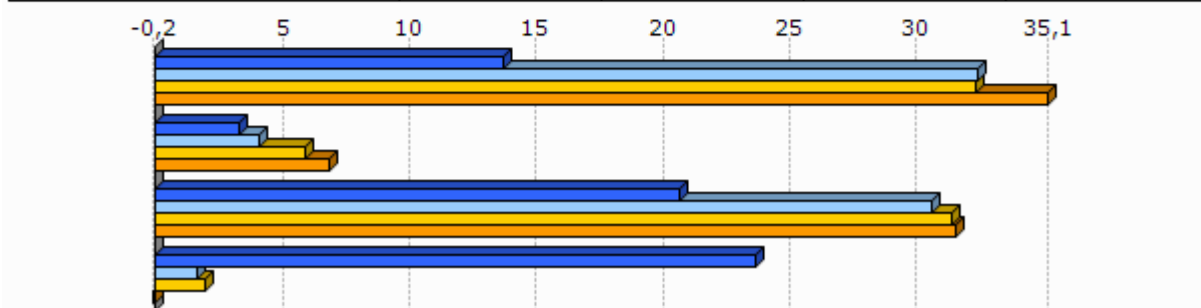

Unit.: %

Frantziako Barne Ministerioa, 2004/12

	Ezker muturreko alderdien hautesk undeen batz besteko presentzia	Ezkerreko alderdien hautesk undeen batz besteko presentzia	Alderdi abertzaleen hautesk undeen batz besteko presentzia	Eskuineko alderdien hautesk undeen batz besteko presentzia	Eskuin muturreko alderdien hautesk undeen batz besteko presentzia
1.Biarritz /Miarritze	3,6	30,4	2,4	57,3	3,7

Unit.: %

Frantziako Barne Ministerioa. Ekoizpen propioa., 2008/12

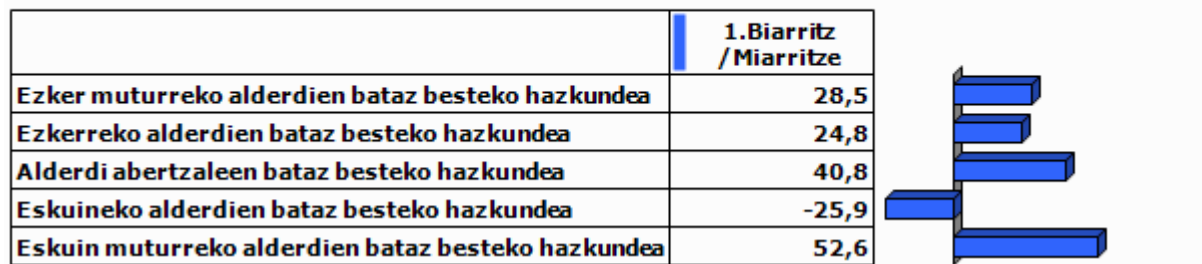

Unit.: %

Frantziako Barne Ministerioa. Ekoizpen propioa., 2001/12

9.0 harrak

GAZTEEN ETA EMAKUMEZKO GAZTEEN IRAUTE TASA

Gazteen iraute tasak eta emakumezko gazteen iraute tasak azken hamarkadako gazte kopuruaren hazkundera neurtzen dute. 1999 urteko 10 eta 19 urte bitarteko (emakumezko) gazteen kopurua 2009 urteko 20 eta 29 urte bitarteko (emakumezko) gazteen kopuruarekin alderatuz ekoizturiko adierazlea da, kasu bietan. Saldo positiboak zein negatiboak (emakumezko) gazteen erakartzea zein ihesa aditzera ematen digute.

LANGABEZIA

Enplegu bulegoetan langabetu gisa (A kategoria, Pôle emploi-ren sailkapenaren arabera) erregistraturiko pertsona kopurua aditzera ematen du.

Enplegua sustatzeko instituzioetan langabetu gisa erregistratzeko bi arrazoi erakusten dira hemen:

- Lan kaleratzeagatik: Arrazoi ezberdinetatik eratorri daitekeen egoera.
- Lan kontratu bukaeragatik: Epe mugatuko kontratu baten amaiera dela medio.

Badira langabetu gisa erregistratua egoteko egoera mota gehiago, hala nola, dimisioak eta lehenengo aldiz lan merkatura gerturatzen direnak, baina ez ditugu txostenean erantsi langabetu kopuru txikiak barnebiltzen baitituzte.

FORMAZIOA

Gizartearen formazioa INSEEren sailkapenean oinarritua dago baina hemen zabalago lantzen da. Ondorioz, 15 urtetik gorako jendetzak lortutako maila altueneko diploma aztertzen da hurrengo taulan ageri den baliokidetzen arabera:

GAINDEGIAko nomenklatura	INSEE ko nomenklatura
Diploma profesionalik gabeko biztanleria (% 15+ urte)	Pas de scolarité Aucun diplôme mais scolarité jusqu'en école primaire ou au collège Aucun diplôme mais scolarité au-delà du collège
Diploma gorenatzat, teknikalari diploma oinarritzkoa duen biztanleria (% 15+ urte)	Certificat c'études primaires BEPC, brevet élémentaire, brevet des collèges Certificat c'aptitudes professionnelles, brevet de compagnon Brevet d'études professionnelles
Diploma gorenatza, batxilergoa duen biztanleria (% 15+ urte)	Baccalauréat général, brevet supérieur Bac technologique ou professionnel, brevet professionnel ou de technicien, BEC, BEI, BEH, capacité en droit
Diploma gorenatza, goi mailako ikasketetako diploma duen biztanleria (% 15+ urte)	Diplôme universitaire de 1er cycle, BTS, DUT, diplôme des professions sociales ou de santé, d'infirmière(ier) Diplôme universitaire de 2ème ou 3ème cycle (y compris médecine, pharmacie, dentaire), diplôme d'ingénieur, d'une grande école, doctorat, etc.

ERRENTA

INSEEk udalerrri mailan errentaren datuak udalerrri handientzat soilik argitaratzen ditu sekretu estatistikoa dela medio. Hori dela eta, maiz ez dago udalerrri mailako daturik tauletan.

Kontsumo Unitatea (KU)

Errentaren inguruko datuak *Kontsumo Unitatearen* (Unité de Consommation–UC) arabera ageri dira.

Kontsumo Unitatea Ekonomi Lankidetzaren eta Garapenerako Erakundeak (ELGE) definitutako koefiziente batzuen arabera etxalde bakoitzean diren pertsonen kontsumoaren ponderazioz sortutako unitatea da. Koefiziente horiek honakoak dira:

- 1: etxaldeko lehen helduarentzat
- 0.5: hamalau urtetik gorako beste pertsonentzat
- 0.3: hamalau urtetik beherako haurrentzat

Errentaren datuak *Kontsumo Unitatean* arabera ematearen helburua etxaldeen arteko konposizio desorekak neutralizatzea da.

Mediana, dezilak eta errenta dezilen arteko distantzia

Errenta mediana eta errentaren lehen eta bederatzigarren dezila ageri da tauletan. Medianak errentaren arabera tamaina bereko bi multzotan banatzen du populazioa eta dezilek hamar zatitan banatzen dute. Lehen errenta dezilak errenta apalenak aditzera ematen ditu. Errenta dezilen arteko distantziak errenta banaketa desorekatuaren maila neurtzen du.

Errentaren jatorria

Errentaren jatorri posibleak lau dira:

- Lan sariak
- Diru laguntzak: erretiroen diru sartzak, pentsioak...
- Etekinak: horiek dira profesio liberalen diru sartzak
- Besteak (gehienbat ondasuneko diru sartzak): ondasunei esker egindako diru sartzak

ADINEKOAK

- Adinekoen bakartasun maila

Etxean bakarrik bizi den 65 urtetik gorako biztanleria kopurua aditzera ematen du, adin horretako ehun biztanleko.

- Zaharren menpekotasun indizea

65 urtetik gorako biztanleria kopurua aditzera ematen du, hauetaz arduratzeko adinean (15 eta 64 urte bitartean) dagoen ehun biztanleko.

GURASO BAKARREKO FAMILIAK

Familiaren definizioa

- Familia bat: Gutxienez etxalde batean bi pertsonen osatutako nukleo bat da. Honakoak dira aukerak:
 - bikote bat (eta bere haurrak baldin badira)
 - heldu bakar bat bere haurr(ar)ekin
- Familia baten seme/alabak: Pertsona bat familia baten seme edo alaba gisa aintzat hartzeko bikotekide gabe eta etxaldean haur propiorik gabe (baldin baditu) bizi behar da.

Guraso bakarreko familiak

Soilik 65 urte arteko guraso bakarreko familia monoparentalak aintzat hartu ditugu haurren zaintza eta erantzukizunerako zailtasunak izan ditzaketen familia unitateak kuantifikatzeko asmoz. Horrela, guraso bakarreko familietan non zaintza eta erantzukizunak kontrako norabidean izan daitezkeen alboratu ditugu.

JARDUERA EKONOMIKOA

Establezimenduen bertakotze tasa

Establezimenduen bertakotze tasak udalerriko establezimendu guztien artean egoitza nagusia Euskal Herrian dutenen ehunekoa aditzera ematen du.

Tokiko ekonomiara bideratutako enplegua

Ondasun eta zerbitzuen ekoizpenerako maila lokalean aurrera eramaten diren jarduerak dira eta hauen helburua tokiko biztanleen beharrak asetzean datza, izan bertakoa nahiz turista. Guztizko enpleguan tokiko ekonomiara bideratutako enpleguaren ehunekoa adierazten da.

Ekintzailetasun ekonomikoaren tasa

Ekintzailetasun ekonomikoaren tasak udalerriko establezimendu guztien artean egoitza nagusia udalerrian bertan dutenen ehunekoa aditzera ematen du

Biztanleria aktiboaren egituraren indizea

Biztanleria aktiboaren egituraren indizeak 15 eta 39 urte bitarteko ehun biztanle aktiboko 40 eta 64 urte bitarteko biztanle aktibo kopurua esaten digu. Biztanleria aktiboaren egituraren zahartze maila neurtzeko adierazlea da.

TOKIKO FISKALITATE ZUZENA**CFE**

Enpresei doakien zerga *Cotisation Foncière des Entreprises (CFE)* delakoa 2010 urtean ezarritako zerga da.

Herri elkargoen tokiko fiskalitate zuzena

Herri elkargoentzat, bi informazio ezarriak izan dira:

- Lehena, herri elkargoko lurraldean diren udalerrien zergaren bataz bestekoa, herriko etxeak finkatzen duen tasa herri elkargoko testuinguruan ikusteko.
- Bestea, herri elkargoak berak ezartzen duen zerga, informazio gehigarri bezala jarria ageri dena.

HAUTESKUNDEAK**Aintzat harturiko hauteskundeak**

Udalerrri mailako joera politikoaren azterketarako hauteskunde ezberdinetan lehen itzuliko emaitzak baliatuak izan dira. Horretarako, aniztasun politiko zabala erakusten duten hauteskundeak aintzat hartu dira. Hauteskunde mota bakoitzean izandako bilakaeraren neurketarako hauteskunde mota bakoitzeko azken bi deialdiak kontutan hartu dira.

Hona erabiliak izan diren hauteskundeak:

2001eko Udal hauteskundearen lehen itzulua	2008ko Udal hauteskundearen lehen itzulua
2007ko legebiltzarreko hauteskundearen lehen itzulua	2012ko Legebiltzarreko hauteskundearen lehen itzulua
2004ko Europar legebiltzarreko hauteskundearen lehen itzulua	2009ko Europar legebiltzarreko hauteskundearen lehen itzulua

Udalerrriko hauteskundearen kasuan, soilik 3.500 biztanletik gorako udalerrien emaitzak kontutan izan dira kopuru horren azpitik diren udalerrietan Frantziako hauteskunde sisteman indarrean den "panachage" delakoak ezinezkoa egiten baitu hautagaiak blokeen sailkapenetan txertatzea.

Alderdien sailkapena

Hauteskundeetan aurkezturiko hautagai zein alderdiak bost bloke handietan sailkatu ditugu joera politikoaren izaera zein honen bilakaera modu sintetikoan laburbiltzeko. Hurrengo taulan bost bloke horietan barnebildutako hautagaitzak zehaztuak dira eta ondoan hauteskunde bakoitzean hauentzat Frantziako Barne Ministerioak darabiltzan nomenklatura ageri da. ECO izen generikoa dutenak talde ezberdinetan banatuak izaten ahal dira hautagaiaren iritziz politikoaren arabera.

KODEA		IZENA	UDAL01	UDAL08	LEGISL07	LEGISL12	EUROP04	EUROP09	
Ezker muturra	Ezker antikapitalista / komunista	Liste d'extrême-gauche	LXG	LEXG		EXG	LXG	LEXG	
		LCR/FO/NPA			EXG				
		Liste du Parti Communiste			COM		LPC		
		Lutte Ouvrière			EXG				
		Liste du PCF et du Parti de gauche						LCOP	
		Parti de Gauche							
Ezkerra	Beste	Eric Pététin				ECO			
	Ekologistak	Liste Europe Ecologie les Verts			VEC	VEC			
		Liste des Verts	LVE				LVE	LVEC	
		Patit de la Nation Occitana			ECO				
	Ezker liberala	Liste du Parti socialiste		LSOC	SOC	SOC	LPS	LSOC	
	Ezker zentristak	Parti Radical de Gauche							
Ezkerreko besteak	Ezkerreko besteak	Liste Union de la Gauche		LUG					
		Liste divers gauche	LDG	LDVG		DVG			
		Liste de Gauche	LGA				LDVG		
Abertzaleak	Abertzaleak	Liste régionaliste (EHBAI, EHA, EAJ-PNB, ...)	LRG	LREG	REG	REG	LRG	LREG	
Eskuina	Besteak	Autre liste				AUT		LAUT	
		Alliance écologique indépendante				ECO			
		MHAN			ECO				
		Liste Divers	LDV				LDV		
	Zentrista kontserbadorea	Liste Chasse-Pêche-Nature et Traditions			CPNT		LCP		
	Eskuineko zentristak	Eskuineko zentristak	Liste centre-MoDem		LCMD	UDFD		LCMD	
			Liste le centre pour la france				CEN		
			Liste UDF					LUDF	
	Eskuineko bestak	Eskuineko bestak	Liste divers droite	LDD	LDVD	DIV	DVD	LDD	LDVD
			Liste de droite	LDR					
Zentristak eta eskuin liberala	Zentristak eta eskuin liberala	Parti Radical Valoisien				PRV			
		Liste Majorité-Centristes		LMC					
		Majorité-Nouveau Centre							
Eskuin liberala	Liste de la majorité présidentielle (UMP)		LMAJ	UMP	UMP	LUMF	LMAJ		
Eskuin muturra	Eskuin muturra	Liste du Front national			FN	FN	LFN	LFN	
		Liste d'extrême-droite					LXD	LEXD	

Hauteskunde emaitzen kalkulua

Bloke bakoitzeko bozka kopurua zenbatua izan da hauteskunde guztietan eta bakoitzaren pisua ehunekotan kalkulatu da (guztizko bozkekiko). Hortik bi operazio egin dira:

- Bloke bakoitzak hauteskunde mota bakoitzeko azken hauteskundeetan izandako bozka ehunekoen batz bestekoa. Hauteskunde horiek honakoak dira: 2008 urteko udal hauteskundeak, 2012 urteko Frantziako Legebiltzarreko hauteskundeak eta 2009 urteko Europar Legebiltzarreko hauteskundeak.

- Bestalde, bloke bakoitzak aurreko hauteskunde mota bakoitzeko izandako presentziaren hazkundera kalkulatu izan da. Azkenik, hazkundera horien batz bestekoa kalkulatu izan da.

10.E

ranskina: Adierazle zerrenda

Biztanleria osoa (p. munic.)
Biztanleriaren hazkundera (p. munic.) 2006/09
Biztanleriaren hazkundera (p. munic.) 1999/2009
Amatasun indizea
Bizitza proiektuak garatzeko adinekoren iraute eta erakargarritasun tasa
Friz indizea
Zahartze indizea
Emakumezkotasun indizea (15-64)
Jarduera tasa
Emakumezkoen jarduera tasa
Biztanleria aktiboaren hazkundera (1999/2009)
Langabetu kopurua
Langabetuen hazkundera (2007/11)
Emakumezko langabetuak, langabetu guztiekiko
50 eta + urteko langabetuak, langabetu guztiekiko
50 eta + urteko langabetuen hazkundera (2007/11)
Lan-kaleraketagatik langabezia egoeran
Kontratu amaieragatik langabezia egoeran
Laborari aktiboaren presentzia
Laborari aktiboaren hazkundera (1999/2009)
Enpresa buru, artisau eta merkatari aktiboaren presentzia
Enpresa buru, artisau eta merkatari aktiboaren hazkundera (1999/2009)
Kudeatzaile eta lanbide intelektuak aktiboaren presentzia
Kudeatzaile eta lanbide intelektuak aktiboaren hazkundera (1999/2009)
Tarteko lanbideak aktiboaren presentzia
Tarteko lanbideak aktiboaren hazkundera (1999/2009)
Enpleguak aktiboaren presentzia
Enpleguak aktiboaren hazkundera (1999/2009)
Langileak aktiboaren presentzia
Langileak aktiboaren hazkundera (1999/2009)
Diploma profesionalik gabeko biztanleriaren presentzia
Teknikalari diploma oinarrikoa duen biztanleriaren presentzia
Batxilergoa duen biztanleriaren presentzia
Goi mailako ikasketetako diploma duen biztanleriaren presentzia
Errenta mediana (kontsumo unitateko)
Errentaren lehen dezila (kontsumo unitateko)
Errentaren bederatzigarren dezila (kontsumo unitateko)
Errenta dezilen arteko distantzia (kontsumo unitateko)
Lan-sariak guztizko errentan
Diru laguntzak guztizko errentan
Etekinak guztizko errentan
Besteak (gehienbat ondasuneko diru sartzak) guztizko errentan
Bataz besteko lan-saria orduko (denb. osoko lanaldian)
Emakumezkoen lan-saria gizonezkoekiko (denb. osoko lanaldian)
Bataz besteko lan sariaren hazkundera (denb. osoko lanaldian)
Gazteen iraute tasa
Emakumezko gazteen iraute tasa
Gazte langabetuak (<25 urte) langabetu guztiekiko
Gazte langabetuen hazkundera (<25 urte)
Gizonezko gazteen (18-25) bataz besteko lan-saria orduko (denb. osoko lanaldian)
Emakumezko gazteen (18-25) bataz besteko lan-saria orduko (denb. osoko lanaldian)

65 urtetik gorako biztanleak etxean bakarrik
75 urtetik gorako biztanleak etxean bakarrik
Adineko biztanleen bakartasun maila (>65 urte)
Zaharren menpekotasun indizea
Guraso bakarreko (<65 urte) familia nuklearrak
Guraso bakarreko (<65 urte) familia nuklearren proportzioa
Guraso bakarreko (<65 urte) familia nuklearren emakumezotasuna
Guraso bakarreko haur kopurua (0-24 urte bitartean)
Guraso bakarreko haur kopuruaren proportzioa (0-24 urte bitartean)
Establezimendu kopurua
Lehen sektoreko establezimenduen proportzioa
Industria sektoreko establezimenduen proportzioa
Eraikuntza sektoreko establezimenduen proportzioa
Zerbitzuen sektoreko establezimenduen proportzioa
Establezimenduen bertakotutze tasa
Jarduera industrialeko teknologia maila handia
Jarduera industrialeko teknologia maila ertain-handia
Jarduera industrialeko teknologia maila ertain-txikia
Jarduera industrialeko teknologia maila txikia
Biztanleria aktiboaren egituraren indizea
Hurrengo hamarkadan erretiroa hartu behar duen langilegoa
Udalerrian bizi diren landunak, udalerriko lanpostuekiko
Udalerrian bizi eta lan egiten duten landunak, udalerriko landunekiko
Tokiko ekonomiara bideratutako enplegua
Tokiko ekonomiara bideratutako enpleguaren hazkundera (1999/2009)
Ekintzailetasun ekonomikoaren tasa
Autonomoen tasa
Ustiategi kopurua
Ustiategien hazkunde gordina (2000/10)
Ustiategien hazkundera (2000/10)
Ustiategien batz besteko NAE azalera
NAE azaleraren hazkundera (2000/10)
Batz besteko produkzio gordina ustiategiko
Oinordegabeko 50 urtetik gorako ustiategi-buruak
NATURA 2000 eremua
ZNIEFF I eremua
ZNIEFF II eremua
Lurraren artifizializazioa
Lur artifizializazioaren hazkundera (2000/06)
Lur artifizializazioaren hazkundera (1990/2000)
PLHaren presentzia
PLHa duten herriak (%)
Hirigintza arautzeko planen presentzia
Hirigintza dokumenturik gabeko herriak (%)
Lurralde Koherentziarako Planen presentzia (SCOT)
Lurralde Koherentziarako Plana duten herriak (%)
Baimendutako etxebizitza eraikuntzen batz besteko kopurua urtero (2002/07)
Baimendutako etxebizitza eraikuntzen batz besteko kopurua urtero (2008/12)
Baimendutako etxebizitza eraikuntzen batz besteko azalera urtero (2002/07)
Baimendutako etxebizitza eraikuntzen batz besteko azalera urtero (2008/12)
Etxebizitza parkearen hazkundera (1999/2009)
Bigarren etxebizitzaren hazkundera (1999/2009)
Bigarren etxebizitzaren presentzia
Etxebizitza hutsen presentzia

Etxebizitzen batz besteko prezioa
Etxebizitza sozialen tasa (datu ofiziala)
Etxebizitza sozialen tasa (guztizko etxebizitza parkearekiko)
Etxebizitza soziala kopuruaren batz besteko hazkundera (2001/07)
Etxebizitza soziala kopuruaren batz besteko hazkundera (2008/10)
Garraio publikoaren lotura kopurua
Osasun zentro azpiegitura gertuenera errepide bidezko distantzia
Ospital gertuenera errepide bidezko distantzia
Txikizkako merkataritza gertuenera errepide bidezko distantzia
Janarizko txikizkako merkataritza gertuenera errepide bidezko distantzia
Finantza bulego gertuenera errepide bidezko distantzia
Etxebizitzei ezarritako zerga (TH)
Etxebizitzei ezarritako zergaren urteko batz besteko hazkundera (TH) (2008/12)
Eraikitako lurrei ezarritako zerga (TFB)
Eraikitako lurrei ezarritako zergaren urteko batz besteko hazkundera (TFB) (2008/12)
Eraiki gabeko lurrei ezarritako zerga (TFNB)
Eraiki gabeko lurrei ezarritako zergaren urteko batz besteko hazkundera (TFNB) (2008/12)
Enpresei ezarritako zerga (CFE)
Elkarteen dentsitatea (mila biztanleko)
Euskararen ezagutza tasa
Euskararen erabilera sozialaren tasa
Euskarazko matrikulazio tasa lehen hezkuntzan
Euskarazko Haur Hezkuntza-Lehen Hezkuntza azpiegitura gertuenera errepide bidezko distantzia
Haur Hezkuntza-Lehen Hezkuntza azpiegitura gertuenera errepide bidezko distantzia
Euskarazko bigarren hezkuntzako azpiegitura gertuenera errepide bidezko distantzia
Bigarren hezkuntzako azpiegitura gertuenera errepide bidezko distantzia
Euskaltegi gertuenera errepide bidezko distantzia
2008ko udal hauteskundeetako abstentzio maila
Eskualdeko hauteskundeetako abstentzioaren bilakaera (2004/10)
Legebiltzarreko hauteskundeetako abstentzioaren bilakaera (2007/12)
Lehendakaritza hauteskundeetako abstentzioaren bilakaera (2007/12)
Europar legebiltzarreko hauteskundeetako abstentzioaren bilakaera (2004/09)
Ezker muturreko alderdien hauteskundeen batz besteko presentzia
Ezkerreko alderdien hauteskundeen batz besteko presentzia
Alderdi abertzaleen hauteskundeen batz besteko presentzia
Eskuineko alderdien hauteskundeen batz besteko presentzia
Eskuin muturreko alderdien hauteskundeen batz besteko presentzia
Ezker muturreko alderdien batz besteko hazkundera
Ezkerreko alderdien batz besteko hazkundera
Alderdi abertzaleen batz besteko hazkundera
Eskuineko alderdien batz besteko hazkundera
Eskuin muturreko alderdien batz besteko hazkundera

11.U

dalerriko oharrak

	1.Biarritz / Miarritz
Langabetuen hazkundera (2007/11)	
Emakumezko langabetuak, langabetu guztiekiko	
50 eta + urteko langabetuak, langabetu guztiekiko	
50 eta + urteko langabetuen hazkundera (2007/11)	
Lan-kaleraketatik langabezia egoeran	
Kontratu amaieratik langabezia egoeran	
Laborari aktiboen hazkundera (1999/2009)	
Enpresa buru, artisau eta merkatari aktiboen hazkundera (1999/2009)	
Kudeatzaile eta lanbide intelektualak aktiboen hazkundera (1999/2009)	
Tarteko lanbideak aktiboen hazkundera (1999/2009)	
Enpleguak aktiboen hazkundera (1999/2009)	
Langileak aktiboen hazkundera (1999/2009)	
Gazteen iraute tasa (10-19 urte)	
Emakumezko gazteen iraute tasa	
Gazte langabetuak (<25 urte) langabetu guztiekiko	
Gazte langabetuen hazkundera (<25 urte)	
Guraso bakarreko (<65 urte) familia nuklearren emakumezkoasuna	
Jarduera industrialeko teknologia maila handia	
Jarduera industrialeko teknologia maila ertain-handia	
Jarduera industrialeko teknologia maila ertain-txikia	
Jarduera industrialeko teknologia maila txikia	
Ustiategi kopurua	Sekretu estatistikoa
Oinordegabeko 50 urtetik gorako ustiategi-buruak	Sekretu estatistikoa
Lur artifizializazioaren hazkundera (2000/06)	
Lur artifizializazioaren hazkundera (1990/2000)	
Etxebizitza batz besteko prezioa	

12.Herri elkargoko oharrak

	50 eta + urteko langabetuen hazkundera (2007/11)	Gazte langabetuen hazkundera (<25 urte)
2.Euskal Kosta-Aturri aglomerazio elkargoa		

Sustatzailea: GAINDEGIA



Ipar Euskal Herriko udalerriak, aldagai sozio ekonomikoen arabera 2013

Egileak

Txomin Poveda eta Asier Otxoa de Retana

BIDARRAI

AURKIBIDEA

1. Demografia
2. Gizarte errealitatea eta bizi baldintzak
3. Jarduera ekonomikoa
4. Lurralde antolamendua eta hirigintza
5. Etxebizitza
6. Azpiegiturak eta zerbitzuen irisgarritasuna
7. Tokiko fiskalitate zuzena
8. Tokiko nortasuna eta joera politikoa
9. Oharrak
10. Eranskinak: Adierazle zerrenda
11. Udalerrri oharrak
12. Herri elkargoko oharrak

1. Demografia

1.1 Biztanleria lurraldean

	1.Bidarrai	2.Garazi-Baigorri herri elkargoa	3.Bitarteko Zonaldea	4.Iparraldea	5.Euskal Herria
Biztanleria osoa (p. munic.)	649	12 253	79 613	289 543	3 127 326

Unit.: Kopuru gordina
INSEE eta INE

	Biztanleriaren hazkundera (p. munic.) 06/09	Biztanleriaren hazkundera (p. munic.) 99/09
1.Bidarrai	-1,2	0,6
2.Garazi-Baigorri herri elkargoa	2,2	3,8
3.Bitarteko Zonaldea	14,4	23,7
4.Iparraldea	6,6	10,2
5.Euskal Herria	4,7	7,1

Unit.: %
INSEE eta INE, 2006/2009 eta 1999/2009

	Amatasun indizea (2009)
1.Bidarrai	29,8
2.Garazi-Baigorri herri elkargoa	28,3
3.Bitarteko Zonaldea	26,2
4.Iparraldea	22,4
5.Euskal Herria	21,9

Unit.: %
INSEE eta INE, 2009

	Bizitza proiektuak garatzeko adinekoen iraute eta erakargarritasun tasa (1999/2009)
1.Bidarrai	-2,9
2.Garazi-Baigorri herri elkargoa	2,0
3.Bitarteko Zonaldea	17,9
4.Iparraldea	8,5
5.Euskal Herria	9,5

Unit.: %
INSEE eta INE. Ekoizpen propioa., 1999/2009

1.2 Biztanleriaren egitura

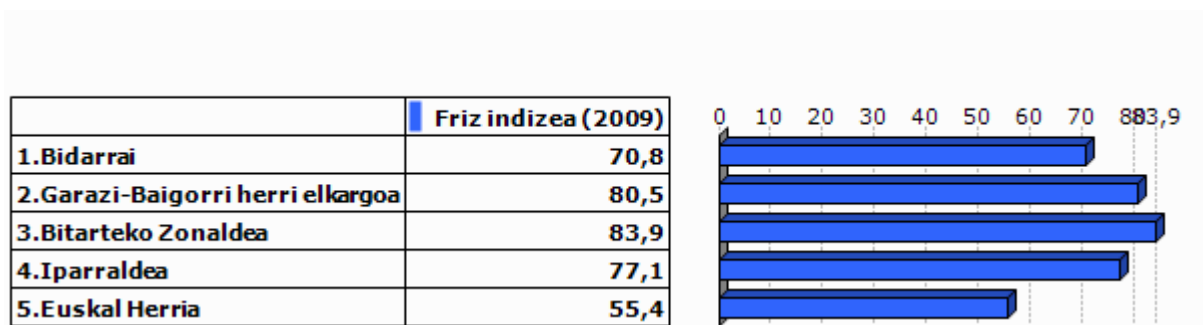

Unit.: %
INSEE eta INE, 2009



Unit.: %
INSEE eta INE, 2009

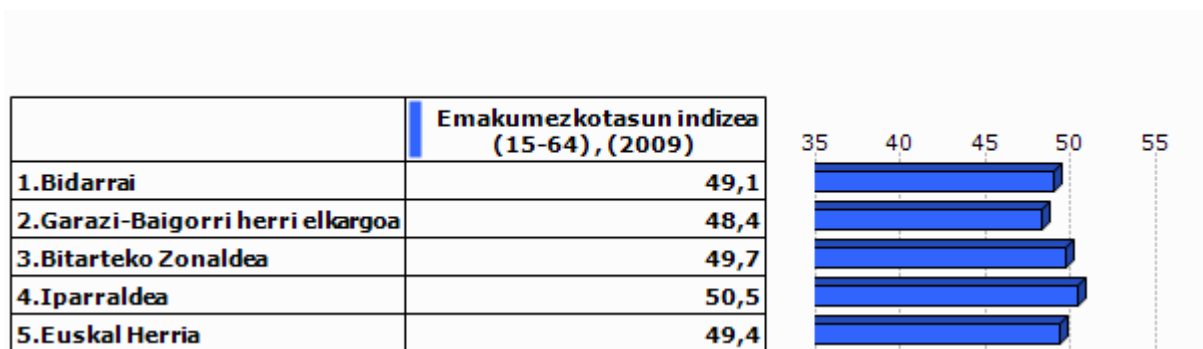

Unit.: %
INSEE eta INE, 2009

2.Gizarte errealitatea eta bizi baldintzak

2.1 Jarduera eta enplegua

	Jarduera tasa (2009)	Emakum ezkoen jarduera tasa (2009)
1.Bidarrai	72,9	67,9
2.Garazi-Baigorri herri elkargoa	72,9	69,9
3.Bitarteko Zonaldea	73,7	71,1
4.Iparraldea	71,7	68,9
5.Euskal Herria	72,9	67,0

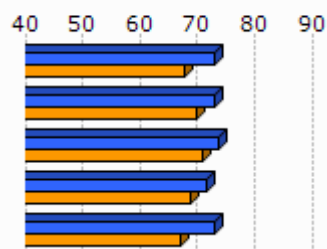

Unit.: %
INSEE eta INE, 2009

	Biztanleria aktiboaren hazkundera (1999/2009)
1.Bidarrai	-7,6
2.Garazi-Baigorri herri elkargoa	8,9
3.Bitarteko Zonaldea	26,3
4.Iparraldea	13,0
5.Euskal Herria	13,8

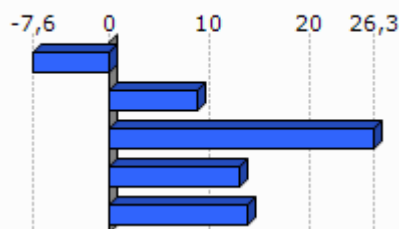

Unit.: %
INSEE eta INE, 1999/2009

2.2 Langabezia

	1.Bidarrai	2.Garazi-Baigorri herri elkargoa	3.Bitarteko Zonaldea	4.Iparraldea	5.Euskal Herria
Langabetu kopurua (2011)	25	302	2 720	12 479	201 708

Unit.: Kopuru gordina
Pôle emploi eta Espainiako Enplegu eta Gizarte Segurantzza Ministerioa, 2011

	Langabetuen hazkundera (2007/11)
1.Bidarrai	177,8
2.Garazi-Baigorri herri elkargoa	108,3
3.Bitarteko Zonaldea	50,9
4.Iparraldea	43,9
5.Euskal Herria	92,1

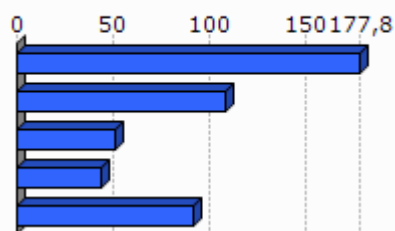

Unit.: %
Pôle emploi eta Espainiako Enplegu eta Gizarte Segurantzza Ministerioa, 2007/2011

	Emakumezko langabetuak, langabetu guztiekiko (2011)
1. Bidarraí	36,0
2. Garazi-Baigorri herri elkargoa	35,8
3. Bitarteko Zonaldea	53,9
4. Iparraldea	48,8
5. Euskal Herria	50,7

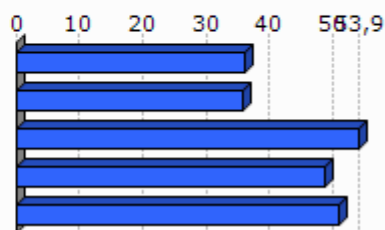

Unit.: %

Pöle emploi eta Espainiako Enplegu eta Gizarte Segurantzza Ministerioa, 2011

	50 eta + urteko langabetuak, langabetu guztiekiko (2011)	50 eta + urteko langabetuen hazkundera (2007/11)
1. Bidarraí	28,0	
2. Garazi-Baigorri herri elkargoa	10,9	
3. Bitarteko Zonaldea	20,4	110,6
4. Iparraldea	18,3	85,8
5. Euskal Herria	38,8	86,1

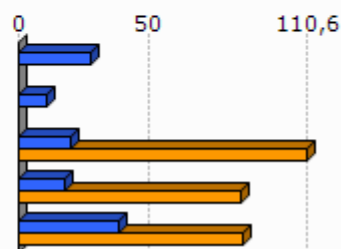

Unit.: %

Pöle emploi eta Espainiako Enplegu eta Gizarte Segurantzza Ministerioa, 2007/2011

	Lan-kalera ketagatik langabezia egoeran (2011)	Kontratu amaieragatik langabezia egoeran (2011)
1. Bidarraí	0,0	100,0
2. Garazi-Baigorri herri elkargoa	8,6	91,4
3. Bitarteko Zonaldea	28,2	63,9
4. Iparraldea	25,2	66,3

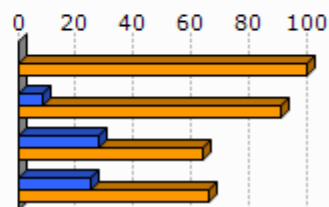

Unit.: %

Pöle emploi, 2011

2.3 Katgoria Sozio-Profesionala eta formazio maila

	Laborari aktiboen presentzia (2009)	Laborari aktiboen hazkundera (1999/2009)
1. Bidarra	16,2	-8,3
2. Garazi-Baigorri herri elkargoa	17,5	-19,8
3. Bitarteko Zonaldea	2,5	-25,0
4. Iparraldea	3,2	-23,7

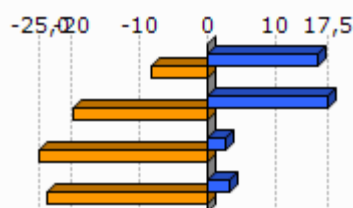

Unit.: %
INSEE, 1999/2009

	Enpresa buru, artisau eta merkatari aktiboen presentzia (2009)	Enpresa buru, artisau eta merkatari aktiboen hazkundera (1999/2009)
1. Bidarra	7,4	25,0
2. Garazi-Baigorri herri elkargoa	9,9	18,0
3. Bitarteko Zonaldea	9,4	12,8
4. Iparraldea	8,8	2,8

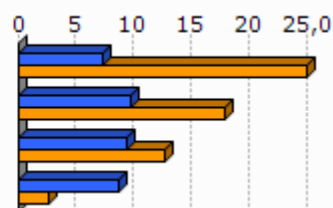

Unit.: %
INSEE, 1999/2009

	Kudeatzaile eta lanbide intelektualak aktiboen presentzia (2009)	Kudeatzaile eta lanbide intelektualak aktiboen hazkundera (1999/2009)
1. Bidarra	5,9	33,3
2. Garazi-Baigorri herri elkargoa	5,8	24,1
3. Bitarteko Zonaldea	11,1	56,8
4. Iparraldea	11,6	30,0

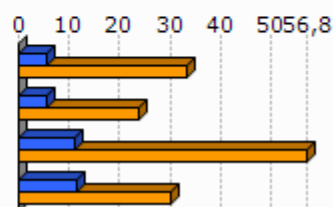

Unit.: %
INSEE, 1999/2009

	Tarteko lanbideak aktiboen presentzia (2009)	Tarteko lanbideak aktiboen hazkundera (1999/2009)
1. Bidarra	25,0	13,3
2. Garazi-Baigorri herri elkargoa	17,2	20,6
3. Bitarteko Zonaldea	26,4	47,6
4. Iparraldea	25,5	26,2

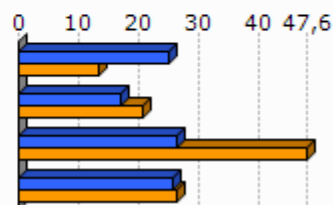

Unit.: %
INSEE, 1999/2009

	Enplegatuak aktiboen presentzia (2009)	Enplegatuak aktiboen hazkundera (1999/2009)
1. Bidarra	28,0	5,6
2. Garazi-Baigorri herri elkargoa	26,8	6,6
3. Bitarteko Zonaldea	30,4	13,7
4. Iparraldea	31,6	1,6

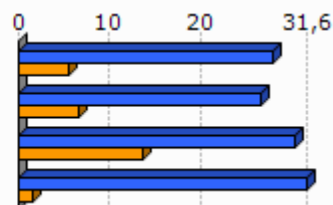

Unit.: %
INSEE, 1999/2009

	Langileak aktiboen presentzia (2009)	Langileak aktiboen hazkundera (1999/2009)
1. Bidarra	17,5	-25,6
2. Garazi-Baigorri herri elkargoa	22,9	-2,9
3. Bitarteko Zonaldea	22,3	1,4
4. Iparraldea	20,3	-3,4

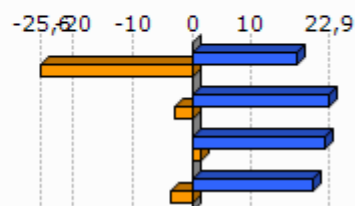

Unit.: %
INSEE, 1999/2009

	Diploma profesionalik gabeko biztanleriaren presentzia (2008)	Teknikalari diploma oinarrikoa duen biztanleriaren presentzia (2008)	Batxilergoa duen biztanleriaren presentzia (2008)	Goi mailako ikasketetako diploma duen biztanleriaren presentzia (2008)
1. Bidarrai	40,8	30,1	13,9	15,2
2. Garazi-Baigorri herri elkargoa	40,2	27,9	15,1	16,8
3. Bitarteko Zonaldea	30,0	30,0	16,2	23,9
4. Iparraldea	32,7	26,7	17,1	23,6

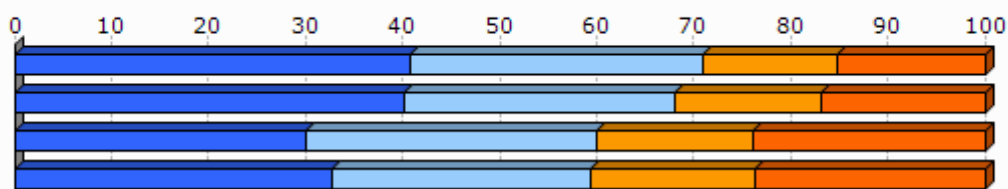

Unit.: %
INSEE, 2008

2.4 Errenta

	1. Bidarrai	2. Garazi-Baigorri herri elkargoa
Errenta mediana (kontsumo unitateko), (2010)	17 577	16 037
Errentaren bederatzigarren dezila (kontsumo unitateko), (2010)		30 338
Errentaren lehen dezila (kontsumo unitateko), (2010)		6 793

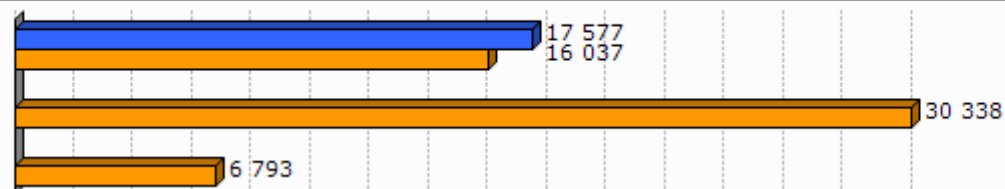

Unit.: €
INSEE, 2010

	Errenta dezilen arteko distantzia (kontsumo unitateko), (2010)
1. Bidarrai	
2. Garazi-Baigorri herri elkargoa	4,5

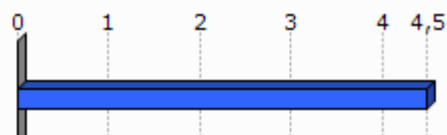

Unit.: Unitate gabekoa
INSEE, 2010

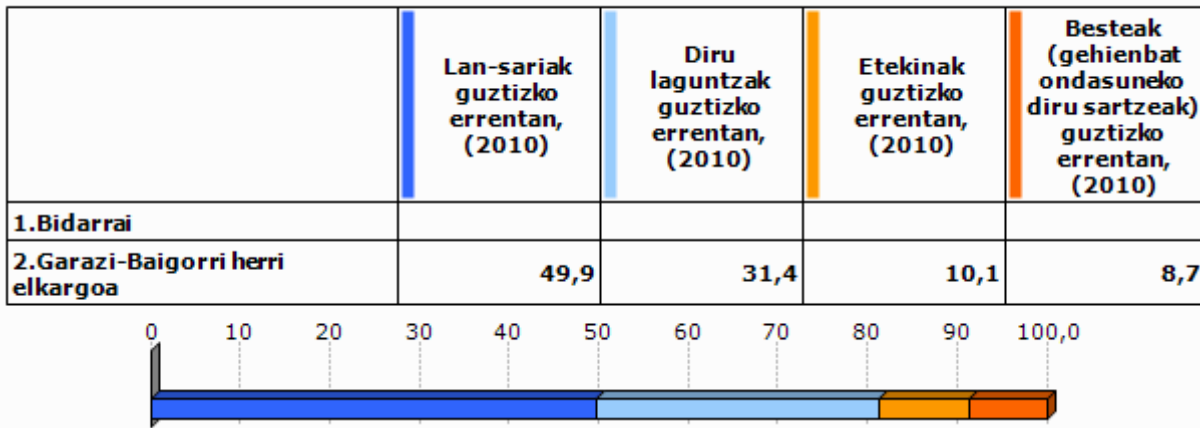

Unit.: %
INSEE, 2010

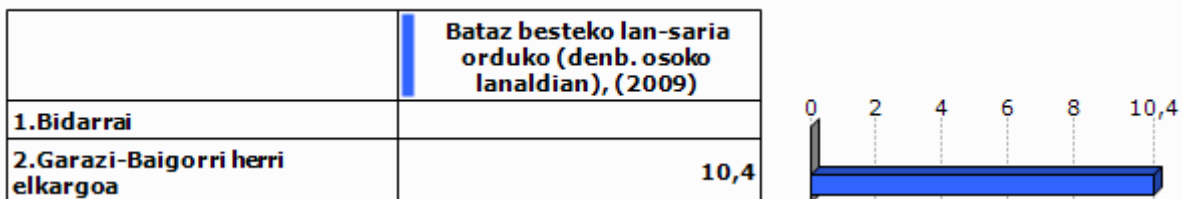

Unit.: €
INSEE, 2009

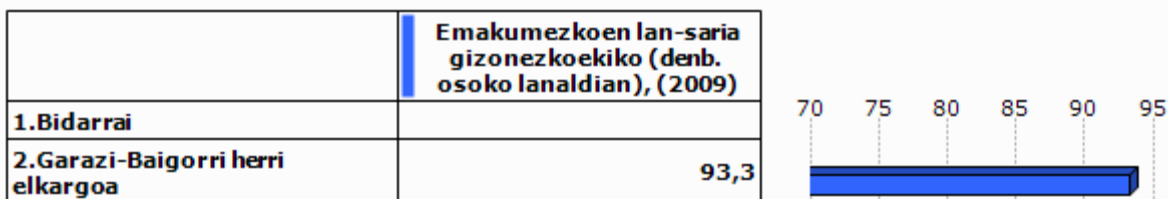

Unit.: %
INSEE, 2009

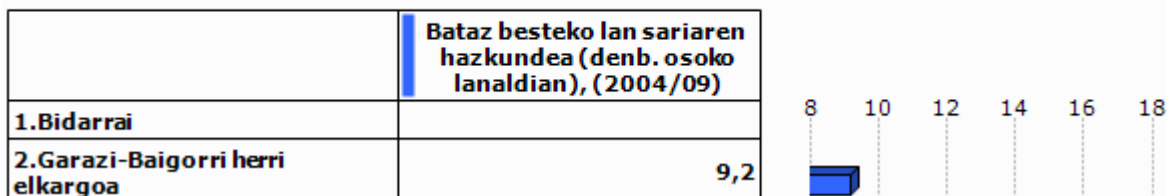

Unit.: %
INSEE, 2004/2009

2.5 Arrisku ekonomikoaren menpeko giza talde nagusiak

Gazteak

	Gazteen iraute tasa, (1999/2009)	Emakumezko gazteen iraute tasa, (1999/2009)
1. Bidarra	-7,7	-30,6
2. Garazi-Baigorri herri elkargoa	-10,5	-12,8
3. Bitarteko Zonaldea	-14,7	-14,4
4. Iparraldea	-4,8	-3,8
5. Euskal Herria	15,3	15,5

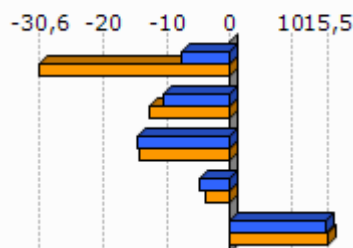

Unit.: %
INSEE eta INE. Ekoizpen propioa., 1999/2009

	Gazte langabetuak (<25 urte) langabetu guztiekiko (2011)	Gazte langabetuen hazkundera (<25 urte) (2007/11)
1. Bidarra	20,0	
2. Garazi-Baigorri herri elkargoa	6,3	58,3
3. Bitarteko Zonaldea	16,0	51,2
4. Iparraldea	14,6	45,2
5. Euskal Herria	9,0	102,5

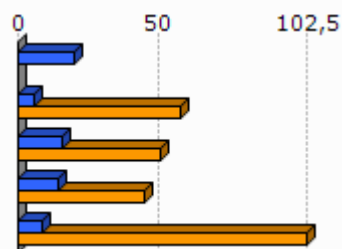

Unit.: %
Pôle emploi eta Espainiako Enplegu eta Gizarte Segurantza Ministerioa, 2007/2011

	1. Bidarra	2. Garazi-Baigorri herri elkargoa
Emakumezko gazteen (18-25) batz besteko lan-saria orduko (denb. osoko lanaldian), (2009)		8,3
Gizonezko gazteen (18-25) batz besteko lan-saria orduko (denb. osoko lanaldian), (2009)		8,5

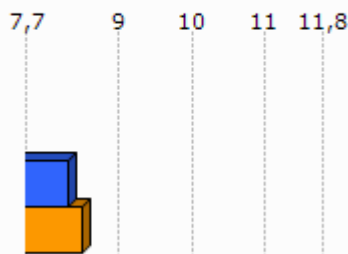

Unit.: €
INSEE, 2009

Adinekoak

	1.Bidarrai	2.Garazi-Baigorri herri elkargoa	3.Bitarteko Zonaldea	4.Iparraldea
65 urtetik gorako biztanleak etxean bakarrik, (2009)	36	661	3 127	19 864
75 urtetik gorako biztanleak etxean bakarrik, (2009)	28	369	1 879	12 683

Unit.: Kopuru gordina
INSEE, 2009

	Adineko biztanleen bakartasun maila (>65 urte), (2009)	Zaharren menpekotasun indizea, (2009)
1.Bidarrai	26,5	34,1
2.Garazi-Baigorri herri elkargoa	22,8	39,5
3.Bitarteko Zonaldea	22,4	27,7
4.Iparraldea	31,4	35,1
5.Euskal Herria		29,7

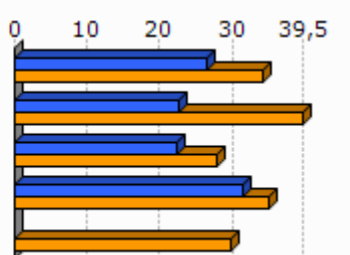

Unit.: %
INSEE eta INE, 2009

Guraso bakarreko familiak

	1.Bidarrai	2.Garazi-Baigorri herri elkargoa	3.Bitarteko Zonaldea	4.Iparraldea
Guraso bakarreko (<65 urte) familia nuklearrak, (2009)	12	273	2 051	9 983

Unit.: Kopuru gordina
INSEE, 2009

	Guraso bakarreko (<65 urte) familia nuklearren proportzioa, (2009)	Guraso bakarreko (<65 urte) familia nuklearren emakumezkotasuna, (2009)
1. Bidarraia	6,5	66,7
2. Garazi-Baigorri herri elkargoa	8,2	78,0
3. Bitarteko Zonaldea	9,0	80,8
4. Iparraldea	12,5	83,0

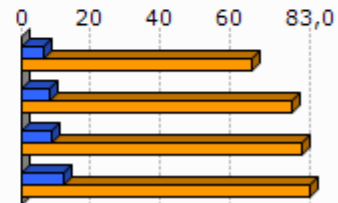

Unit.: %
INSEE, 2009

	1. Bidarraia	2. Garazi-Baigorri herri elkargoa	3. Bitarteko Zonaldea	4. Iparraldea
Guraso bakarreko haur kopurua (0-24 urte bitartean), (2009)	20	313	2 557	11 658

Unit.: Kopuru gordina
INSEE, 2009

	Guraso bakarreko haur kopuruaren proportzioa (0-24 urte bitartean), (2009)
1. Bidarraia	12,2
2. Garazi-Baigorri herri elkargoa	12,1
3. Bitarteko Zonaldea	13,6
4. Iparraldea	19,8

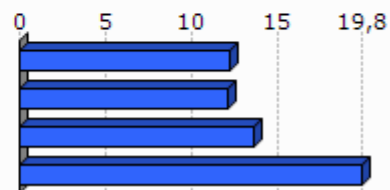

Unit.: %
INSEE, 2009

3. Jarduera ekonomikoa

3.1 Ehun ekonomikoa

	1.Bidarrai	2.Garazi-Baigorri herri elkargoa	3.Bitarteko Zonaldea	4.Iparaldea	5.Euskal Herria
Establezimendu kopurua (2013-01)	49	1 179	4 479	22 899	243 998

Unit.: Kopuru gordina
SIRENE, DIRAE eta CAMERDATA, 2013-01

	Lehen sektoreko establezimenduen proportzioa (2013-01)	Industria sektoreko establezimenduen proportzioa (2013-01)	Eraikuntza sektoreko establezimenduen proportzioa (2013-01)	Zerbitzuen sektoreko establezimenduen proportzioa (2013-01)
1.Bidarrai	14,3	8,2	6,1	71,4
2.Garazi-Baigorri herri elkargoa	20,7	9,5	6,8	63,0
3.Bitarteko Zonaldea	8,0	7,3	13,1	71,6
4.Iparaldea	6,3	6,1	8,0	79,6
5.Euskal Herria	3,3	8,3	13,9	74,5

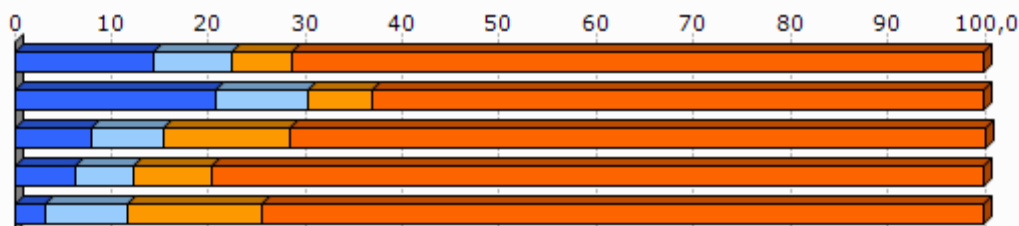

Unit.: %
SIRENE, DIRAE eta CAMERDATA, 2013-01

	Establezimenduen bertakotutze tasa (2013-01)
1.Bidarrai	98,0
2.Garazi-Baigorri herri elkargoa	96,4
3.Bitarteko Zonaldea	94,8
4.Iparaldea	89,8
5.Euskal Herria	90,6

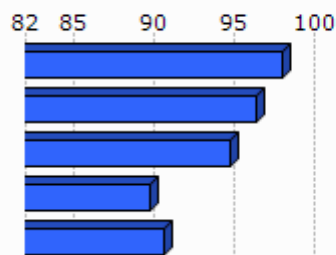

Unit.: %
SIRENE, DIRAE eta CAMERDATA. Ekoizpen propioa., 2013-01

	Jarduera industrialeko teknologia maila handia (2013-01)	Jarduera industrialeko teknologia maila ertain-handia (2013-01)	Jarduera industrialeko teknologia maila ertain-txikia (2013-01)	Jarduera industrialeko teknologia maila txikia (2013-01)
1. Bidarrai	0,0	0,0	0,0	100,0
2. Garazi-Baigorri herri elkargoa	0,0	1,8	12,5	85,7
3. Bitarteko Zonaldea	2,2	9,6	31,8	56,5
4. Iparraldea	1,8	10,2	24,8	63,2
5. Euskal Herria	1,8	15,6	44,0	38,6

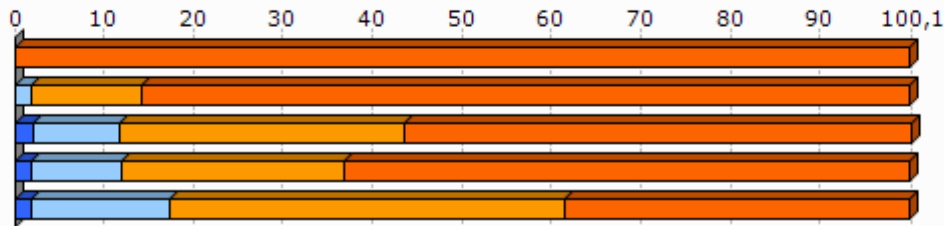

Unit.: %
SIRENE, DIRAE eta CAMERDATA, 2013-01

3.2 Giza lan eskua

	Biztanleria aktiboaren egituraren indizea (2009)	Hurrengo hamarkadan erretiroa hartu behar duen langilegoa (2009)
1. Bidarrai	35,3	32,3
2. Garazi-Baigorri herri elkargoa	31,6	36,2
3. Bitarteko Zonaldea	33,8	29,6
4. Iparraldea	32,0	33,5
5. Euskal Herria		13,3

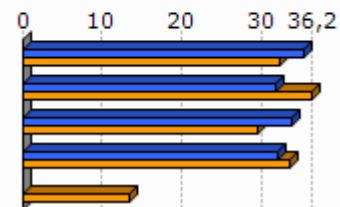

Unit.: %
INSEE eta INE, 2009

	Udalerrian bizi diren landunak, udalerriko lanpostuekiko (2009)	Udalerrian bizi eta lan egiten duten landunak, udalerriko landunekiko (2009)
1. Bidarrai	-54,0	34,8
2. Garazi-Baigorri herri elkargoa	-12,6	42,6
3. Bitarteko Zonaldea	-39,9	25,1
4. Iparraldea	0,3	37,0

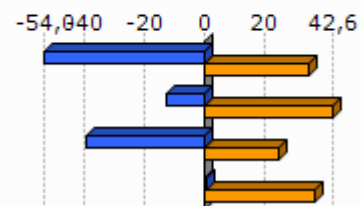

Unit.: %
INSEE, 2009

	Tokiko ekonomiara bideratutako enplegua (2009)	Tokiko ekonomiara bideratutako enpleguaren hazkundera (1999/2009)
1. Bidarrai	47,2	0,3
2. Garazi-Baigorri herri elkargoa	59,7	-2,1
3. Bitarteko Zonaldea	66,5	-2,9
4. Iparraldea	70,2	-2,1

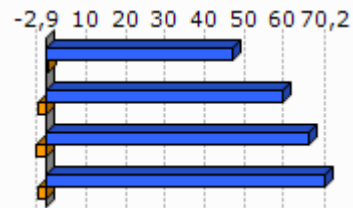

Unit.: %
INSEE, 1999/2009

	Ekintzaitetasun ekonomikoaren tasa (2013-01)
1. Bidarrai	95,9
2. Garazi-Baigorri herri elkargoa	88,1
3. Bitarteko Zonaldea	89,3
4. Iparraldea	84,0
5. Euskal Herria	84,0

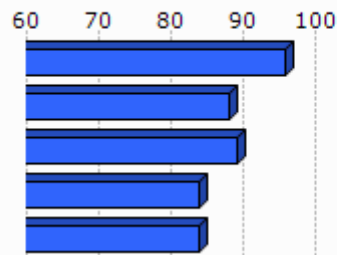

Unit.: %
SIRENE, DIRAE eta CAMERDATA, 2013-01

	Autonomoen tasa (2013-01)
1. Bidarrai	34,7
2. Garazi-Baigorri herri elkargoa	31,6
3. Bitarteko Zonaldea	15,4
4. Iparraldea	17,7
5. Euskal Herria	19,0

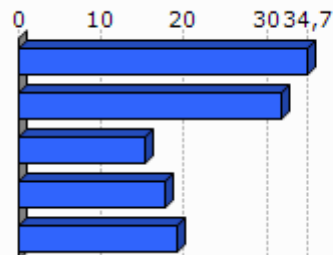

Unit.: %
SIRENE eta Espainiako Enplegu eta Gizarte Segurantzza Ministerioa. Ekoizpen propioa., 2013-01

3.3 Laborantza

	Ustiategi kopurua (2010)	Ustiategiaren hazkundera (2000/10)
1. Bidarrai	55	-16
2. Garazi-Baigorri herri elkargoa	875	-157
3. Bitarteko Zonaldea	1 465	-835
4. Iparraldea	4 453	-1 415
5. Euskal Herria	37 090	-34 609

Unit.: Kopuru gordina
Frantziako Laborantza, Nekazaritzako Elikagaien eta Basoen Ministerioa eta INE, 2000/10

	Ustategien hazkundera (2000/10), (Unit.: %)	Bataz besteko produkzio gordina ustategiko (2010)
1. Bidarra	-22,5	36,9
2. Garazi-Baigorri herri elkargoa	-15,2	52,3
3. Bitarteko Zonaldea	-36,3	47,3
4. Iparraldea	-25,6	49,7
5. Euskal Herria	-48,3	

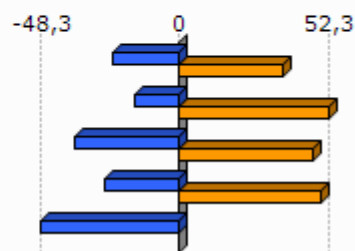

Unit.: K€

Frantziako Laborantza, Nekazaritzako Elikagaien eta Basoen Ministerioa eta INE, 2000/10

Frantziako Laborantza, Nekazaritzako Elikagaien eta Basoen Ministerioa, 2010

	Ustategien bataz besteko NAE azalera (2010)	NAE azalaren hazkundera (2000/10)
1. Bidarra	30,9	-18,3
2. Garazi-Baigorri herri elkargoa	26,6	-6,1
3. Bitarteko Zonaldea	23,3	-13,5
4. Iparraldea	28,1	-9,6
5. Euskal Herria	23,5	-13,7

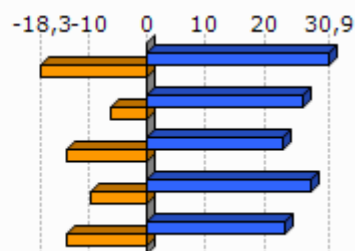

Unit.: Unit.: Ha/ustategiko; %

Frantziako Laborantza, Nekazaritzako Elikagaien eta Basoen Ministerioa eta INE, 2000/10

	Oinordegabeko 50 urtetik gorako ustategi-buruak (2010)
1. Bidarra	38,2
2. Garazi-Baigorri herri elkargoa	23,5
3. Bitarteko Zonaldea	35,6
4. Iparraldea	27,9

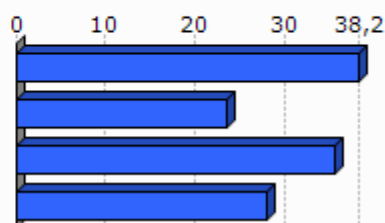

Unit.: %

Frantziako Laborantza, Nekazaritzako Elikagaien eta Basoen Ministerioa, 2010

4. Lurralde antolamendua eta hirigintza

4.1 Lurralde antolamendua

	NATUR A2000 eremua (2013-05)	ZNIEFF I eremua (2010)	ZNIEFF II eremua (2010)
1. Bidarra	92,4	0,0	68,4
2. Garazi-Baigorri herri elkargoa	50,4	4,1	58,0
3. Bitarteko Zonaldea	23,0	4,9	23,1
4. Iparraldea	23,9	6,0	33,1

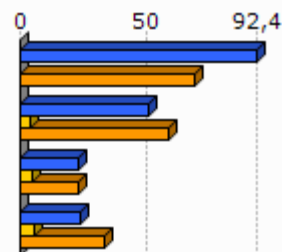

Unit.: %

Frantziako Ekologia, Garapen Iraunkorra eta Energiaren Ministerioa, 2013/05 eta 2010

	Lurraren artifizializazioa (%), 2006
1. Bidarra	0,0
2. Garazi-Baigorri herri elkargoa	2,3
3. Bitarteko Zonaldea	8,2
4. Iparraldea	6,6
5. Euskal Herria	2,5

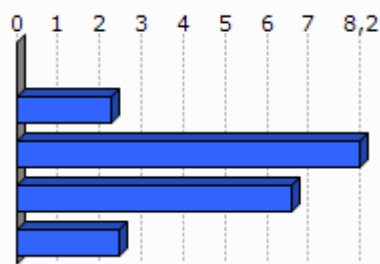

Unit.: %

Corine Land Cover, 2006

	1. Bidarra
Lur artifizializazioaren hazkundera (1990/2000)	
Lur artifizializazioaren hazkundera (2000/06)	

Unit.: %

Corine Land Cover, 1990/2000 eta 2000/2006

	PLHaren presentzia (2011)	Hirigintza arautzeko planen presentzia (2011)
1. Bidarra	EZ	CarteCom (Onartua) - PLU (Egiten)

Unit.: Bai/Ez; presentzia eta tipologia; Bai/Ez

DATAR, 2011

DGALN, 2013

	2.Garazi-Baigorri herri elkargoa	3.Bitarteko Zonaldea	4.Iparaldea
Hirigintza dokumenturik gabeko herriak (%), (2011)	43,3	5,7	35,2
Lurralde Koherentziarako Plana duten herriak (%), (2013)	0,0	97,1	33,3
PLHa duten herriak (%), (2011)	0,0	17,1	6,3

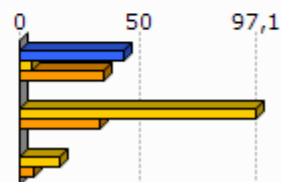

Unit.: %
 DATAR, 2011
 DGALN, 2013

4.2 Hirigintza

	Baimendutako etxebizitza eraikuntzen batz besteko kopurua urtero (2002/07)	Baimendutako etxebizitza eraikuntzen batz besteko kopurua urtero (2008/12)
1.Bidarrai	7	3
2.Garazi-Baigorri herri elkargoa	233	249
3.Bitarteko Zonaldea	873	781
4.Iparaldea	3 223	3 071
5.Euskal Herria	33 607	19 397

Unit.: Kopuru gordina
 Frantziako Ekologia, Garapen Iraunkorra eta Energiaren Ministerioa eta Espainiako Sustapen Ministerioa, 2002/07 eta 2008/2012

	Baimendutako etxebizitza eraikuntzen batz besteko azalera urtero (2002/07)	Baimendutako etxebizitza eraikuntzen batz besteko azalera urtero (2008/12)
1.Bidarrai	809	449
2.Garazi-Baigorri herri elkargoa	24 914	23 165
3.Bitarteko Zonaldea	101 666	81 105
4.Iparaldea	310 544	275 668
5.Euskal Herria	2 974 544	1 829 868

Unit.: m2
 Frantziako Ekologia, Garapen Iraunkorra eta Energiaren Ministerioa eta Espainiako Sustapen Ministerioa, 2002/07 eta 2008/2012

5. Etxebizitza

	Etxebizitza parkearen hazkundera (1999/2009)	Bigarren etxebizitzaren hazkundera (1999/2009)
1. Bidarra	1,7	59,0
2. Garazi-Baigorri herri elkargoa	19,9	72,0
3. Bitarteko Zonaldea	32,4	48,0
4. Iparraldea	19,0	34,3
5. Euskal Herria	15,7	1,4

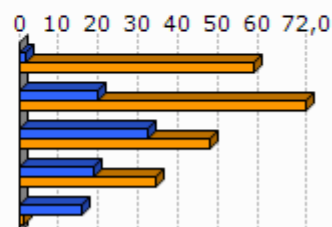

Unit.: %
INSEE eta INE, 1999/2009

	Bigarren etxebizitzaren presentzia (2009)	Etxebizitza hutsen presentzia (2009)
1. Bidarra	21,5	5,3
2. Garazi-Baigorri herri elkargoa	20,4	6,7
3. Bitarteko Zonaldea	10,0	5,5
4. Iparraldea	20,8	4,3
5. Euskal Herria	7,2	8,3

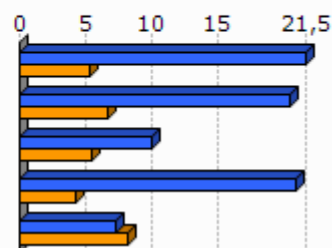

Unit.: %
INSEE eta INE, 2009

	Etxebizitzaren batz besteko prezioa (2013)
1. Bidarra	1 989
2. Garazi-Baigorri herri elkargoa	1 798
3. Bitarteko Zonaldea	2 560
4. Iparraldea	2 024
5. Euskal Herria	2 565

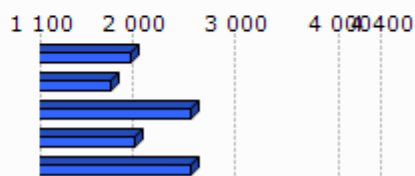

Unit.: €/m²
Ekoizpen propioa, 2013
* Euskal Herria: Zapi hiriburu eta 25.000 biztanletik gorako udalerrien batz bestekoa.

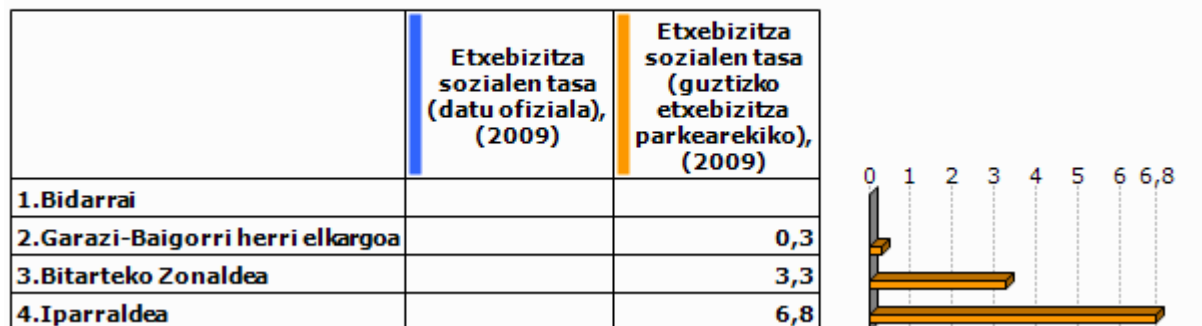

Unit.: %

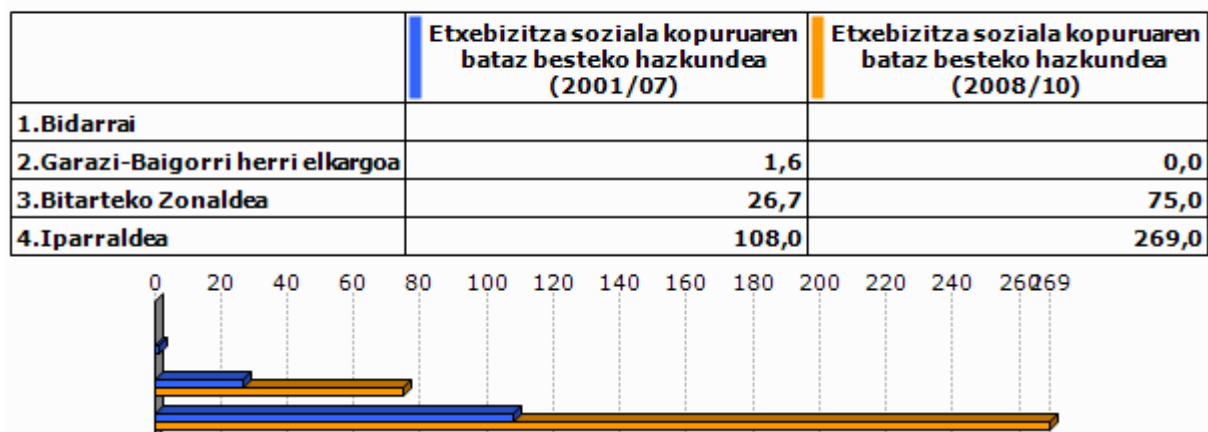
Lurralde berdintasuna eta etxebizitzaren ministerioa, 2009
Akitaniako DREAL eta INSEE. Ekoizpen propioa., 2009Unit.: urteko batz besteko kopurua
DREAL Aquitaine, 2001/07 eta 2008/2010

6. Azpiegitura eta zerbitzuen irisgarritasuna

	Garraio publikoaren lotura kopurua (2013)
1. Bidarra	1,0
2. Garazi-Baigorri herri elkargoa	0,4
3. Bitarteko Zonaldea	0,9
4. Iparraldea	0,7

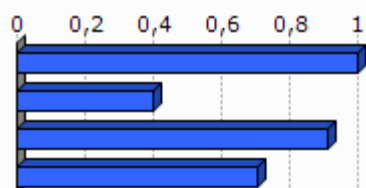

Unit.: Kopuru gordina
Ekoizpen propioa, 2013

	1. Bidarra	2. Garazi-Baigorri herri elkargoa	3. Bitarteko Zonaldea	4. Iparraldea	5. Euskal Herria
Osasun zentro azpiegitura gertuenera errepide bidezko distantzia (2012)	16,3	9,2	7,0	9,2	2,7
Ospital gertuenera errepide bidezko distantzia (2012)	12,5	8,9	11,8	9,4	2,2
Txikizkako merkataritza gertuenera errepide bidezko distantzia (2012)	0,0	2,5	1,0	2,5	1,3
Janarizko txikizkako merkataritza gertuenera errepide bidezko distantzia (2012)	0,0	2,9	1,3	2,9	2,4
Finantza bulego gertuenera errepide bidezko distantzia (2012)	16,3	7,2	6,6	7,3	3,7

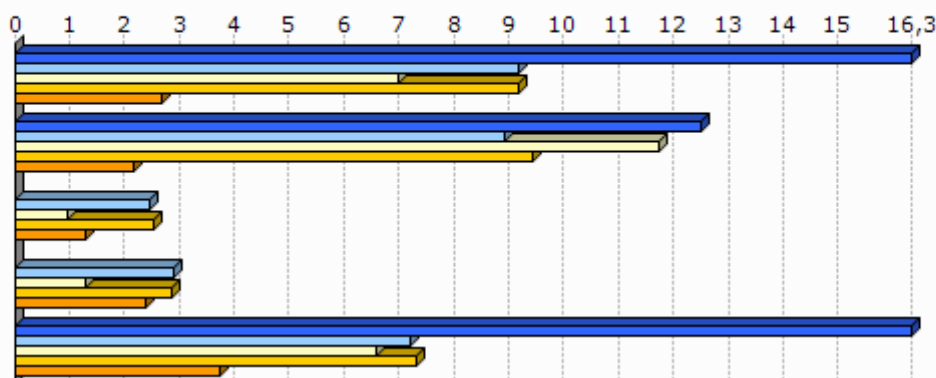

Unit.: Km.

INSEE, Nafarroako Gobernua, EUSTAT, Nafarroako Datu Espazialen Azpiegitura eta Espainiako Sustapen Ministerioa. Ekoizpen propioa., 2012

INSEE, EUSTAT eta Nafarroako Datu Espazialen Azpiegitura. Ekoizpen propioa., 2012

INSEE, EUSTAT, CAMERDATA eta Espainiako Sustapen Ministerioa. Ekoizpen propioa., 2012

INSEE, EUSTAT, CAMERDATA eta Espainiako Sustapen Ministerioa. Ekoizpen propioa., 2012

INSEE, EUSTAT eta CAMERDATA. Ekoizpen propioa., 2012

7. Tokiko fiskalitate zuzena

	Etxebizitzei ezarritako zerga (TH), (2012)	Eraikitako lurrei ezarritako zerga (TFB), (2012)	Eraiki gabeko lurrei ezarritako zerga (TFNB), (2012)	Enpresei ezarritako zerga (CFE), (2012)
1. Bidarra	14,0	4,0	19,0	21,4
2. Garazi-Baigorri herri elkargoa	17,9	9,0	33,9	22,5
3. Bitarteko Zonaldea	14,0	10,1	32,6	22,7
4. Iparraldea	14,0	9,3	32,2	22,3
Garazi-Baigorri herri elkargoko fiskalitate zuzena	5,3	2,7	9,8	5,0

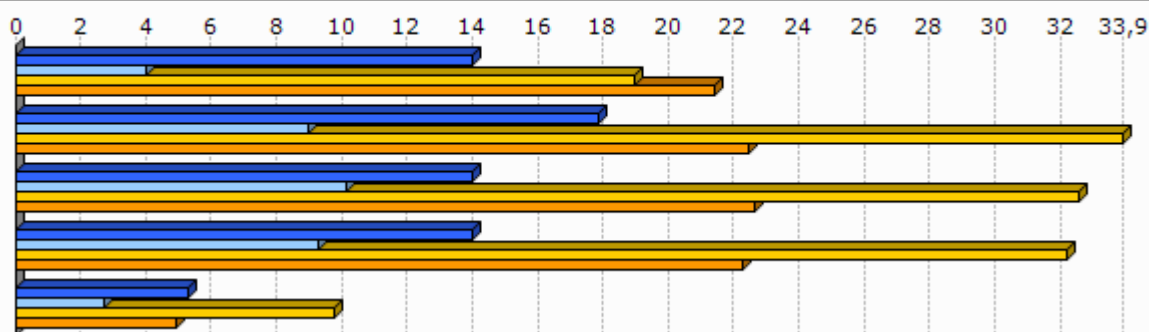

Unit.: %

Kondu publikoen, aurrekontuaren eta estatu erreformaren ministerioa, 2012

	1. Bidarra
Eraiki gabeko lurrei ezarritako zergaren urteko batz besteko hazkundera (TFNB) (2008/12)	1,2
Eraikitako lurrei ezarritako zergaren urteko batz besteko hazkundera (TFB) (2008/12)	0,0
Etxebizitzei ezarritako zergaren urteko batz besteko hazkundera (TH) (2008/12)	21,6

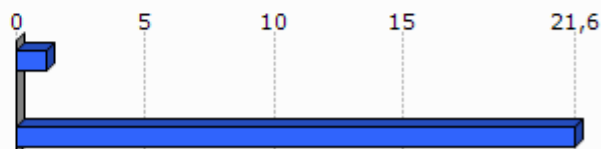

Unit.: %

Kondu publikoen, aurrekontuaren eta estatu erreformaren ministerioa, 2008/12

8. Tokiko nortasuna eta joera politikoa

8.1 Tokiko nortasuna

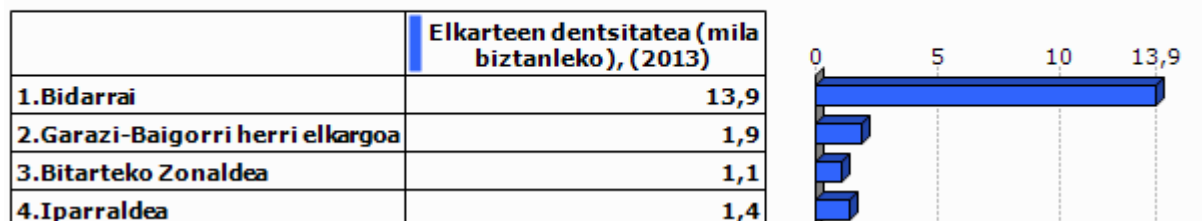

Unit.: ‰
INSEE. Ekoizpen propioa., 2013

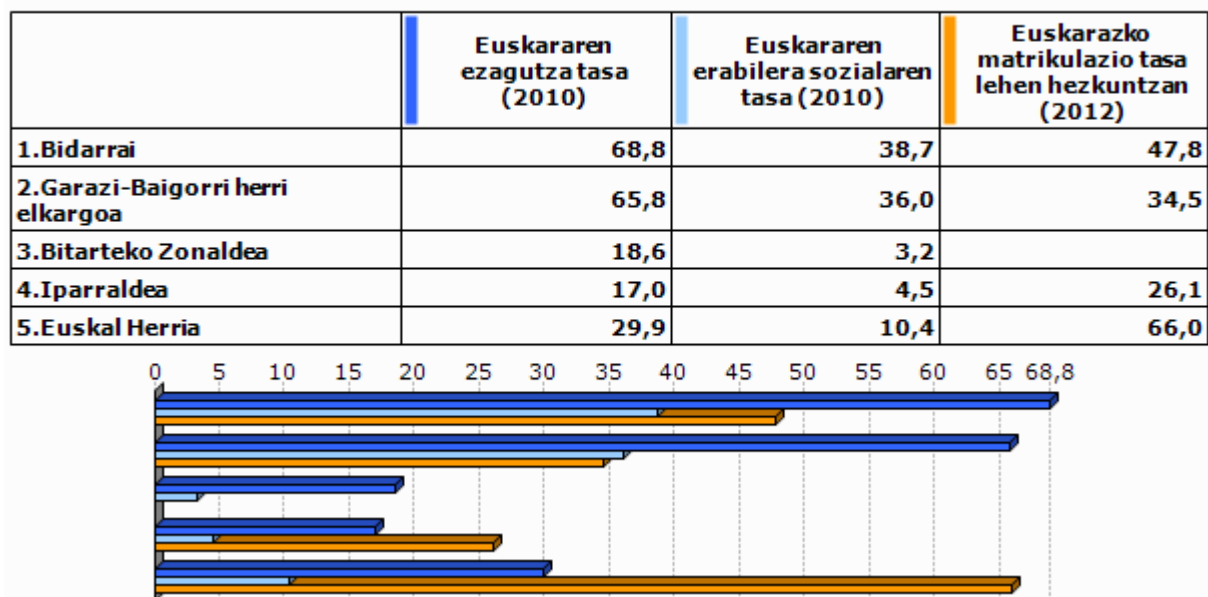

Unit.: ‰
Euskal Herriko Hizkuntza Adierazle Sistema (EAS), INSEE, EUSTAT, INE eta Nafarroako Estatistika Zerbitzua., 2010
Pirinio Atlantikoetako Hezkuntza Nazionalaren Departamentu Zerbitzua, EUSTAT eta Nafarroako Gobernu., 2012

	1.Bidarrai	2.Garazi-Baigorri herri elkargoa	3.Bitarteko Zonaldea	4.Ipar raldea	5.Euskal Herria
Euskarazko Haur Hezkuntza-Lehen Hezkuntza azpiegitura gertuenera errepide bidezko distantzia (2012)	12,5	7,4	7,2	12,2	7,4
Haur Hezkuntza-Lehen Hezkuntza azpiegitura gertuenera errepide bidezko distantzia (2012)	0,0	1,0	0,0	0,9	2,3
Euskarazko bigarren hezkuntzako azpiegitura gertuenera errepide bidezko distantzia (2012)	16,3	18,1	12,9	21,2	19,0
Bigarren hezkuntzako azpiegitura gertuenera errepide bidezko distantzia (2012)	16,3	7,2	7,2	6,9	1,6
Euskaltegi gertuenera errepide bidezko distantzia (2012)	12,5	9,0	6,9	9,4	9,7

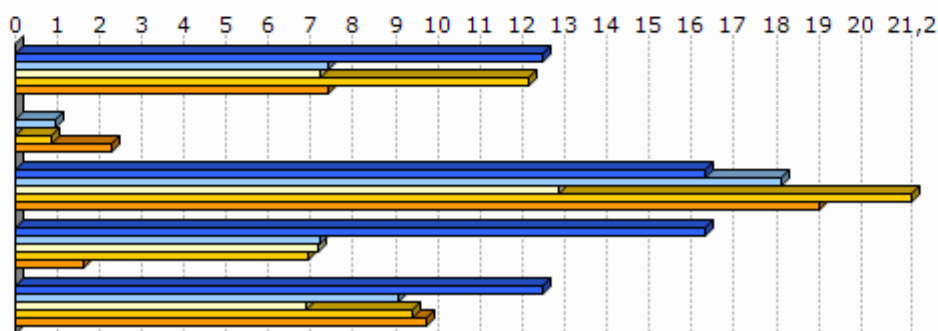

Unit.: Km.

Seaska, INSEE, Nafarroako Gobernuak, EUSTAT eta Espainiako Sustapen Ministerioa. Ekoizpen propioa., 2012
INSEE, Nafarroako Gobernuak, EUSTAT, Nafarroako Datu Espazialen Azpiegitura eta Espainiako Sustapen Ministerioa. Ekoizpen propioa., 2012

INSEE, Nafarroako Gobernuak, EUSTAT eta Espainiako Sustapen Ministerioa. Ekoizpen propioa., 2012

INSEE, EUSTAT eta Nafarroako Datu Espazialen Azpiegitura. Ekoizpen propioa., 2012

AEK, HABE, IKA eta bilaketa propioa. Ekoizpen propioa., 2012

8.2 Joera politikoa

	2008ko udal hauteskundeetako abstentzio maila
1.Bidarrai	23,4
2.Garazi-Baigorri herri elkargoa	15,3
3.Bitarteko Zonaldea	23,7
4.Ipar raldea	30,7

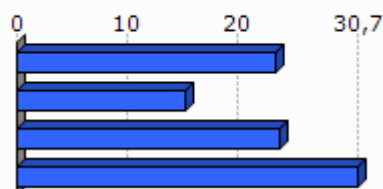

Unit.: %

Frantziako Barne Ministerioa, 2008

	1.Bidarrai	2.Garazi-Baigorri herri elkargoa	3.Bitarteko Zonaldea	4.Iparraldea
Eskualdeko hauteskundeetako abstentzioaren bilakaera (2004/10)	17,0	40,9	39,5	35,1
Legebiltzarreko hauteskundeetako abstentzioaren bilakaera (2007/12)	13,3	1,7	9,2	6,8
Lehendakaritza hauteskundeetako abstentzioaren bilakaera (2007/12)	20,9	20,8	38,0	31,5
Europar legebiltzarreko hauteskundeetako abstentzioaren bilakaera (2004/09)	21,4	-3,6	-2,8	-0,2

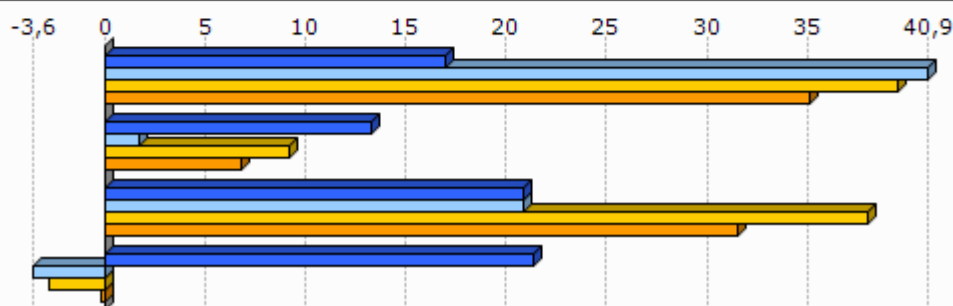

Unit.: %

Frantziako Barne Ministerioa, 2004/12

	Ezker muturreko alderdien hauteskunderen batz besteko presentzia	Ezkerreko alderdien hauteskunderen batz besteko presentzia	Alderdi abertzaleen hauteskunderen batz besteko presentzia	Eskuineko alderdien hauteskunderen batz besteko presentzia	Eskuin muturreko alderdien hauteskunderen batz besteko presentzia
1.Bidarrai	5,9	19,6	23,8	44,3	3,6

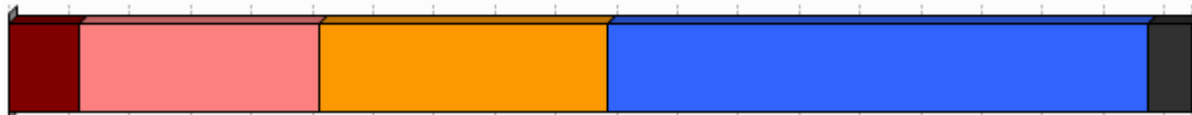

Unit.: %

Frantziako Barne Ministerioa. Ekoizpen propioa., 2008/12

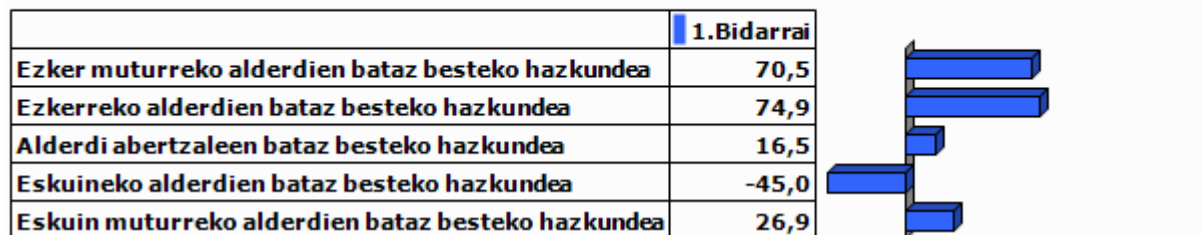

Unit.: %

Frantziako Barne Ministerioa. Ekoizpen propioa., 2001/12

9.0 harrak

GAZTEEN ETA EMAKUMEZKO GAZTEEN IRAUTE TASA

Gazteen iraute tasak eta emakumezko gazteen iraute tasak azken hamarkadako gazte kopuruaren hazkundera neurtzen dute. 1999 urteko 10 eta 19 urte bitarteko (emakumezko) gazteen kopurua 2009 urteko 20 eta 29 urte bitarteko (emakumezko) gazteen kopuruarekin alderatuz ekoizturiko adierazlea da, kasu bietan. Saldo positiboak zein negatiboak (emakumezko) gazteen erakartzea zein ihesa aditzera ematen digute.

LANGABEZIA

Enplegu bulegoetan langabetu gisa (A kategoria, Pôle emploi-ren sailkapenaren arabera) erregistraturiko pertsona kopurua aditzera ematen du.

Enplegua sustatzeko instituzioetan langabetu gisa erregistratzeko bi arrazoi erakusten dira hemen:

- Lan kaleratzeagatik: Arrazoi ezberdinetatik eratorri daitekeen egoera.
- Lan kontratu bukaeragatik: Epe mugatuko kontratu baten amaiera dela medio.

Badira langabetu gisa erregistratua egoteko egoera mota gehiago, hala nola, dimisioak eta lehenengo aldiz lan merkatura gerturatzen direnak, baina ez ditugu txostenean erantsi langabetu kopuru txikiak barnebiltzen baitituzte.

FORMAZIOA

Gizartearen formazioa INSEEren sailkapenean oinarritua dago baina hemen zabalago lantzen da. Ondorioz, 15 urtetik gorako jendetzak lortutako maila altueneko diploma aztertzen da hurrengo taulan ageri den baliokidetzen arabera:

GAINDEGIAko nomenklatura	INSEE ko nomenklatura
Diploma profesionalik gabeko biztanleria (% 15+ urte)	Pas de scolarité Aucun diplôme mais scolarité jusqu'en école primaire ou au collège Aucun diplôme mais scolarité au-delà du collège
Diploma gorenatzat, teknikalari diploma oinarritzkoa duen biztanleria (% 15+ urte)	Certificat c'études primaires BEPC, brevet élémentaire, brevet des collèges Certificat c'aptitudes professionnelles, brevet de compagnon Brevet d'études professionnelles
Diploma gorenatza, batxilergoa duen biztanleria (% 15+ urte)	Baccalauréat général, brevet supérieur Bac technologique ou professionnel, brevet professionnel ou de technicien, BEC, BEI, BEH, capacité en droit
Diploma gorenatza, goi mailako ikasketetako diploma duen biztanleria (% 15+ urte)	Diplôme universitaire de 1er cycle, BTS, DUT, diplôme des professions sociales ou de santé, d'infirmière(ier) Diplôme universitaire de 2ème ou 3ème cycle (y compris médecine, pharmacie, dentaire), diplôme d'ingénieur, d'une grande école, doctorat, etc.

ERRENTA

INSEEk udalerrri mailan errentaren datuak udalerrri handientzat soilik argitaratzen ditu sekretu estatistikoa dela medio. Hori dela eta, maiz ez dago udalerrri mailako daturik tauletan.

Kontsumo Unitatea (KU)

Errentaren inguruko datuak *Kontsumo Unitatearen* (Unité de Consommation–UC) arabera ageri dira.

Kontsumo Unitatea Ekonomi Lankidetzaren eta Garapenerako Erakundeak (ELGE) definitutako koefiziente batzuen arabera etxalde bakoitzean diren pertsonen kontsumoaren ponderazioz sortutako unitatea da. Koefiziente horiek honakoak dira:

- 1: etxaldeko lehen helduarentzat
- 0.5: hamalau urtetik gorako beste pertsonentzat
- 0.3: hamalau urtetik beherako haurrentzat

Errentaren datuak *Kontsumo Unitatearen* arabera ematearen helburua etxaldeen arteko konposizio desorekak neutralizatzea da.

Mediana, dezilak eta errenta dezilen arteko distantzia

Errenta mediana eta errentaren lehen eta bederatzigarren dezila ageri da tauletan. Medianak errentaren arabera tamaina bereko bi multzotan banatzen du populazioa eta dezilek hamar zatitan banatzen dute. Lehen errenta dezilak errenta apalenak aditzera ematen ditu. Errenta dezilen arteko distantziak errenta banaketa desorekatuaren maila neurtzen du.

Errentaren jatorria

Errentaren jatorri posibleak lau dira:

- Lan sariak
- Diru laguntzak: erretiroen diru sartzak, pentsioak...
- Etekinak: horiek dira profesio liberalen diru sartzak
- Besteak (gehienbat ondasuneko diru sartzak): ondasunei esker egindako diru sartzak

ADINEKOAK

- Adinekoen bakartasun maila

Etxean bakarrik bizi den 65 urtetik gorako biztanleria kopurua aditzera ematen du, adin horretako ehun biztanleko.

- Zaharren menpekotasun indizea

65 urtetik gorako biztanleria kopurua aditzera ematen du, hauetaz arduratzeko adinean (15 eta 64 urte bitartean) dagoen ehun biztanleko.

GURASO BAKARREKO FAMILIAK

Familiaren definizioa

- Familia bat: Gutxienez etxalde batean bi pertsonen osatutako nukleo bat da. Honakoak dira aukerak:
 - bikote bat (eta bere haurrak baldin badira)
 - heldu bakar bat bere haurr(ar)ekin
- Familia baten seme/alabak: Pertsona bat familia baten seme edo alaba gisa aintzat hartzeko bikotekide gabe eta etxaldean haur propiorik gabe (baldin baditu) bizi behar da.

Guraso bakarreko familiak

Soilik 65 urte arteko guraso bakarreko familia monoparentalak aintzat hartu ditugu haurren zaintza eta erantzukizunerako zailtasunak izan ditzaketen familia unitateak kuantifikatzeko asmoz. Horrela, guraso bakarreko familietan non zaintza eta erantzukizunak kontrako norabidean izan daitezkeen alboratu ditugu.

JARDUERA EKONOMIKOA

Establezimenduen bertakotze tasa

Establezimenduen bertakotze tasak udalerriko establezimendu guztien artean egoitza nagusia Euskal Herrian dutenen ehunekoa aditzera ematen du.

Tokiko ekonomiara bideratutako enplegua

Ondasun eta zerbitzuen ekoizpenerako maila lokalean aurrera eramaten diren jarduerak dira eta hauen helburua tokiko biztanleen beharrak asetzear datza, izan bertakoa nahiz turista. Guztizko enpleguan tokiko ekonomiara bideratutako enpleguaren ehunekoa adierazten da.

Ekintzailetasun ekonomikoaren tasa

Ekintzailetasun ekonomikoaren tasak udalerriko establezimendu guztien artean egoitza nagusia udalerrian bertan dutenen ehunekoa aditzera ematen du

Biztanleria aktiboaren egituraren indizea

Biztanleria aktiboaren egituraren indizeak 15 eta 39 urte bitarteko ehun biztanle aktiboko 40 eta 64 urte bitarteko biztanle aktibo kopurua esaten digu. Biztanleria aktiboaren egituraren zahartze maila neurtzeko adierazlea da.

TOKIKO FISKALITATE ZUZENA**CFE**

Enpresei doakien zerga *Cotisation Foncière des Entreprises (CFE)* delakoa 2010 urtean ezarritako zerga da.

Herri elkargoen tokiko fiskalitate zuzena

Herri elkargoentzat, bi informazio ezarriak izan dira:

- Lehena, herri elkargoko lurraldean diren udalerrien zergaren bataz bestekoa, herriko etxeak finkatzen duen tasa herri elkargoko testuinguruan ikusteko.
- Bestea, herri elkargoak berak ezartzen duen zerga, informazio gehigarri bezala jarria ageri dena.

HAUTESKUNDEAK**Aintzat harturiko hauteskundeak**

Udalerrri mailako joera politikoaren azterketarako hauteskunde ezberdinetan lehen itzuliko emaitzak baliatuak izan dira. Horretarako, aniztasun politiko zabala erakusten duten hauteskundeak aintzat hartu dira. Hauteskunde mota bakoitzean izandako bilakaeraren neurketarako hauteskunde mota bakoitzeko azken bi deialdiak kontutan hartu dira.

Hona erabiliak izan diren hauteskundeak:

2001eko Udal hauteskundeen lehen itzulua	2008ko Udal hauteskundeen lehen itzulua
2007ko legebiltzarreko hauteskundeen lehen itzulua	2012ko Legebiltzarreko hauteskundeen lehen itzulua
2004ko Europar legebiltzarreko hauteskundeen lehen itzulua	2009ko Europar legebiltzarreko hauteskundeen lehen itzulua

Udalerrriko hauteskundeen kasuan, soilik 3.500 biztanletik gorako udalerrien emaitzak kontutan izan dira kopuru horren azpitik diren udalerrietan Frantziako hauteskunde sisteman indarrean den "panachage" delakoak ezinezkoa egiten baitu hautagaiak blokeen sailkapenetan txertatzea.

Alderdien sailkapena

Hauteskundeetan aurkezturiko hautagai zein alderdiak bost bloke handietan sailkatu ditugu joera politikoaren izaera zein honen bilakaera modu sintetikoan laburbiltzeko. Hurrengo taulan bost bloke horietan barnebildutako hautagaitzak zehaztuak dira eta ondoan hauteskunde bakoitzean hauentzat Frantziako Barne Ministerioak darabiltzan nomenklatura ageri da. ECO izen generikoa dutenak talde ezberdinetan banatuak izaten ahal dira hautagaiaren iritziz politikoaren arabera.

KODEA		IZENA	UDAL01	UDAL08	LEGISL07	LEGISL12	EUROP04	EUROP09
Ezker muturra	Ezker antikapitalista / komunista	Liste d'extrême-gauche	LXG	LEXG		EXG	LXG	LEXG
		LCR/FO/NPA			EXG			
		Liste du Parti Communiste			COM		LPC	
		Lutte Ouvrière			EXG			
		Liste du PCF et du Parti de gauche						LCOP
		Parti de Gauche						
Ezkerra	Beste	Eric Pététin				ECO		
	Ekologistak	Liste Europe Ecologie les Verts			VEC	VEC		
		Liste des Verts	LVE				LVE	LVEC
		Patit de la Nation Occitana			ECO			
	Ezker liberala	Liste du Parti socialiste		LSOC	SOC	SOC	LPS	LSOC
	Ezker zentristak	Parti Radical de Gauche						
Abertzaleak	Abertzaleak	Liste Union de la Gauche		LUG				
		Liste divers gauche	LDG	LDVG		DVG		LDVG
		Liste de Gauche	LGA					
Eskuina	Besteak	Liste régionaliste (EHBAI, EHA, EAJ-PNB, ...)	LRG	LREG	REG	REG	LRG	LREG
		Autre liste				AUT		LAUT
		Alliance écologique indépendante				ECO		
		MHAN			ECO			
	Zentrista kontserbadorea	Liste Divers		LDV			LDV	
	Eskuineko zentristak	Liste Chasse-Pêche-Nature et Traditions			CPNT		LCP	
		Liste centre-MoDem		LCMD	UDFD			LCMD
		Liste le centre pour la france				CEN		
	Eskuineko bestak	Liste UDF					LUDF	
		Liste divers droite	LDD	LDVD	DIV	DVD	LDD	LDVD
Liste de droite		LDR						
Parti Radical Valoisien					PRV			
Zentristak eta eskuin liberala	Liste Majorité-Centristes		LMC					
	Majorité-Nouveau Centre							
Eskuin liberala	Liste de la majorité présidentielle (UMP)		LMAJ	UMP	UMP	LUMF	LMAJ	
Eskuin muturra	Eskuin muturra	Liste du Front national			FN	FN	LFN	LFN
		Liste d'extrême-droite					LXD	LEXD

Hauteskunde emaitzen kalkulua

Bloke bakoitzeko bozka kopurua zenbatua izan da hauteskunde guztietan eta bakoitzaren pisua ehunekotan kalkulatu da (guztizko bozkekiko). Hortik bi operazio egin dira:

- Bloke bakoitzak hauteskunde mota bakoitzeko azken hauteskundeetan izandako bozka ehunekoen batz bestekoa. Hauteskunde horiek honakoak dira: 2008 urteko udal hauteskundeak, 2012 urteko Frantziako Legebiltzarreko hauteskundeak eta 2009 urteko Europar Legebiltzarreko hauteskundeak.

- Bestalde, bloke bakoitzak aurreko hauteskunde mota bakoitzeko izandako presentziaren hazkundera kalkulatu izan da. Azkenik, hazkunde horien bataz bestekoa kalkulatu izan da.

10.E

ranskina: Adierazle zerrenda

Biztanleria osoa (p. munic.)
Biztanleriaren hazkundera (p. munic.) 2006/09
Biztanleriaren hazkundera (p. munic.) 1999/2009
Amatasun indizea
Bizitza proiektuak garatzeko adinekoren iraute eta erakargarritasun tasa
Friz indizea
Zahartze indizea
Emakumezkotasun indizea (15-64)
Jarduera tasa
Emakumezkoen jarduera tasa
Biztanleria aktiboaren hazkundera (1999/2009)
Langabetu kopurua
Langabetuen hazkundera (2007/11)
Emakumezko langabetuak, langabetu guztiekiko
50 eta + urteko langabetuak, langabetu guztiekiko
50 eta + urteko langabetuen hazkundera (2007/11)
Lan-kaleraketagatik langabezia egoeran
Kontratu amaieragatik langabezia egoeran
Laborari aktiboaren presentzia
Laborari aktiboaren hazkundera (1999/2009)
Enpresa buru, artisau eta merkatari aktiboaren presentzia
Enpresa buru, artisau eta merkatari aktiboaren hazkundera (1999/2009)
Kudeatzaile eta lanbide intelektuak aktiboaren presentzia
Kudeatzaile eta lanbide intelektuak aktiboaren hazkundera (1999/2009)
Tarteko lanbideak aktiboaren presentzia
Tarteko lanbideak aktiboaren hazkundera (1999/2009)
Enpleguak aktiboaren presentzia
Enpleguak aktiboaren hazkundera (1999/2009)
Langileak aktiboaren presentzia
Langileak aktiboaren hazkundera (1999/2009)
Diploma profesionalik gabeko biztanleriaren presentzia
Teknikalari diploma oinarrikoa duen biztanleriaren presentzia
Batxilergoa duen biztanleriaren presentzia
Goi mailako ikasketetako diploma duen biztanleriaren presentzia
Errenta mediana (kontsumo unitateko)
Errentaren lehen dezila (kontsumo unitateko)
Errentaren bederatzigarren dezila (kontsumo unitateko)
Errenta dezilen arteko distantzia (kontsumo unitateko)
Lan-sariak guztizko errentan
Diru laguntzak guztizko errentan
Etekinak guztizko errentan
Besteak (gehienbat ondasuneko diru sartzak) guztizko errentan
Bataz besteko lan-saria orduko (denb. osoko lanaldian)
Emakumezkoen lan-saria gizonenarekin (denb. osoko lanaldian)
Bataz besteko lan sariaren hazkundera (denb. osoko lanaldian)
Gazteen iraute tasa
Emakumezko gazteen iraute tasa
Gazte langabetuak (<25 urte) langabetu guztiekiko
Gazte langabetuen hazkundera (<25 urte)
Gizonezko gazteen (18-25) bataz besteko lan-saria orduko (denb. osoko lanaldian)
Emakumezko gazteen (18-25) bataz besteko lan-saria orduko (denb. osoko lanaldian)

65 urtetik gorako biztanleak etxean bakarrik
75 urtetik gorako biztanleak etxean bakarrik
Adineko biztanleen bakartasun maila (>65 urte)
Zaharren menpekotasun indizea
Guraso bakarreko (<65 urte) familia nuklearrak
Guraso bakarreko (<65 urte) familia nuklearren proportzioa
Guraso bakarreko (<65 urte) familia nuklearren emakumezotasuna
Guraso bakarreko haur kopurua (0-24 urte bitartean)
Guraso bakarreko haur kopuruaren proportzioa (0-24 urte bitartean)
Establezimendu kopurua
Lehen sektoreko establezimenduen proportzioa
Industria sektoreko establezimenduen proportzioa
Eraikuntza sektoreko establezimenduen proportzioa
Zerbitzuen sektoreko establezimenduen proportzioa
Establezimenduen bertakotutze tasa
Jarduera industrialeko teknologia maila handia
Jarduera industrialeko teknologia maila ertain-handia
Jarduera industrialeko teknologia maila ertain-txikia
Jarduera industrialeko teknologia maila txikia
Biztanleria aktiboaren egituraren indizea
Hurrengo hamarkadan erretiroa hartu behar duen langilegoa
Udalerrian bizi diren landunak, udalerriko lanpostuekiko
Udalerrian bizi eta lan egiten duten landunak, udalerriko landunekiko
Tokiko ekonomiara bideratutako enplegua
Tokiko ekonomiara bideratutako enpleguaren hazkundea (1999/2009)
Ekintzailetasun ekonomikoaren tasa
Autonomoen tasa
Ustiategi kopurua
Ustiategien hazkunde gordina (2000/10)
Ustiategien hazkundea (2000/10)
Ustiategien batz besteko NAE azalera
NAE azaleraren hazkundea (2000/10)
Batz besteko produkzio gordina ustiategiko
Oinordegabeko 50 urtetik gorako ustiategi-buruak
NATURA 2000 eremua
ZNIEFF I eremua
ZNIEFF II eremua
Lurraren artifizializazioa
Lur artifizializazioaren hazkundea (2000/06)
Lur artifizializazioaren hazkundea (1990/2000)
PLHaren presentzia
PLHa duten herriak (%)
Hirigintza arautzeko planen presentzia
Hirigintza dokumenturik gabeko herriak (%)
Lurralde Koherentziarako Planen presentzia (SCOT)
Lurralde Koherentziarako Plana duten herriak (%)
Baimendutako etxebizitza eraikuntzen batz besteko kopurua urtero (2002/07)
Baimendutako etxebizitza eraikuntzen batz besteko kopurua urtero (2008/12)
Baimendutako etxebizitza eraikuntzen batz besteko azalera urtero (2002/07)
Baimendutako etxebizitza eraikuntzen batz besteko azalera urtero (2008/12)
Etxebizitza parkearen hazkundea (1999/2009)
Bigarren etxebizitzaren hazkundea (1999/2009)
Bigarren etxebizitzaren presentzia
Etxebizitza hutsen presentzia

Etxebizitzen batz besteko prezioa
Etxebizitza sozialen tasa (datu ofiziala)
Etxebizitza sozialen tasa (guztizko etxebizitza parkearekiko)
Etxebizitza soziala kopuruaren batz besteko hazkundera (2001/07)
Etxebizitza soziala kopuruaren batz besteko hazkundera (2008/10)
Garraio publikoaren lotura kopurua
Osasun zentro azpiegitura gertuenera errepide bidezko distantzia
Ospital gertuenera errepide bidezko distantzia
Txikizkako merkataritza gertuenera errepide bidezko distantzia
Janarizko txikizkako merkataritza gertuenera errepide bidezko distantzia
Finantza bulego gertuenera errepide bidezko distantzia
Etxebizitzei ezarritako zerga (TH)
Etxebizitzei ezarritako zergaren urteko batz besteko hazkundera (TH) (2008/12)
Eraikitako lurrei ezarritako zerga (TFB)
Eraikitako lurrei ezarritako zergaren urteko batz besteko hazkundera (TFB) (2008/12)
Eraiki gabeko lurrei ezarritako zerga (TFNB)
Eraiki gabeko lurrei ezarritako zergaren urteko batz besteko hazkundera (TFNB) (2008/12)
Enpresei ezarritako zerga (CFE)
Elkarteen dentsitatea (mila biztanleko)
Euskararen ezagutza tasa
Euskararen erabilera sozialaren tasa
Euskarazko matrikulazio tasa lehen hezkuntzan
Euskarazko Haur Hezkuntza-Lehen Hezkuntza azpiegitura gertuenera errepide bidezko distantzia
Haur Hezkuntza-Lehen Hezkuntza azpiegitura gertuenera errepide bidezko distantzia
Euskarazko bigarren hezkuntzako azpiegitura gertuenera errepide bidezko distantzia
Bigarren hezkuntzako azpiegitura gertuenera errepide bidezko distantzia
Euskaltegi gertuenera errepide bidezko distantzia
2008ko udal hauteskundeetako abstentzio maila
Eskualdeko hauteskundeetako abstentzioaren bilakaera (2004/10)
Legebiltzarreko hauteskundeetako abstentzioaren bilakaera (2007/12)
Lehendakaritza hauteskundeetako abstentzioaren bilakaera (2007/12)
Europar legebiltzarreko hauteskundeetako abstentzioaren bilakaera (2004/09)
Ezker muturreko alderdien hauteskundeen batz besteko presentzia
Ezkerreko alderdien hauteskundeen batz besteko presentzia
Alderdi abertzaleen hauteskundeen batz besteko presentzia
Eskuineko alderdien hauteskundeen batz besteko presentzia
Eskuin muturreko alderdien hauteskundeen batz besteko presentzia
Ezker muturreko alderdien batz besteko hazkundera
Ezkerreko alderdien batz besteko hazkundera
Alderdi abertzaleen batz besteko hazkundera
Eskuineko alderdien batz besteko hazkundera
Eskuin muturreko alderdien batz besteko hazkundera

11.U

dalerriko oharrak

	1.Bidarrai
Langabetuen hazkundera (2007/11)	
Emakumezko langabetuak, langabetu guztiekiko	
50 eta + urteko langabetuak, langabetu guztiekiko	
50 eta + urteko langabetuen hazkundera (2007/11)	2007 urtean ez zegoen langabeturik
Lan-kaleraketagatik langabezia egoeran	
Kontratu amaieragatik langabezia egoeran	
Laborari aktiboen hazkundera (1999/2009)	
Enpresa buru, artisau eta merkatari aktiboen hazkundera (1999/2009)	
Kudeatzaile eta lanbide intelektualak aktiboen hazkundera (1999/2009)	
Tarteko lanbideak aktiboen hazkundera (1999/2009)	
Enplegatuak aktiboen hazkundera (1999/2009)	
Langileak aktiboen hazkundera (1999/2009)	
Gazteen iraute tasa (10-19 urte)	
Emakumezko gazteen iraute tasa	
Gazte langabetuak (<25 urte) langabetu guztiekiko	
Gazte langabetuen hazkundera (<25 urte)	2007 urtean ez zegoen langabeturik
Guraso bakarreko (<65 urte) familia nuklearren emakumezko tasuna	
Jarduera industrialeko teknologia maila handia	
Jarduera industrialeko teknologia maila ertain-handia	
Jarduera industrialeko teknologia maila ertain-txikia	
Jarduera industrialeko teknologia maila txikia	
Ustiategi kopurua	
Oinordegabeko 50 urtetik gorako ustiategi-buruak	
Lur artifizializazioaren hazkundera (2000/06)	2000 urtean ez zegoen artifizializazio esanguratsurik
Lur artifizializazioaren hazkundera (1990/2000)	1990 urtean ez zegoen artifizializazio esanguratsurik
Etxebizitzaren batz besteko prezioa	

12.Herri elkargoko oharrak

	50 eta + urteko langabetuen hazkundera (2007/11)	Gazte langabetuen hazkundera (<25 urte)
2.Garazi-Baigorri herri elkargoa	2007 urtean ez zegoen langabeturik.	

Sustatzailea: GAINDEGIA



Ipar Euskal Herriko udalerriak, aldagai sozio ekonomikoen arabera 2013

Egileak

Txomin Poveda eta Asier Otxoa de Retana

BIDARTE

AURKIBIDEA

1. Demografia
2. Gizarte errealitatea eta bizi baldintzak
3. Jarduera ekonomikoa
4. Lurralde antolamendua eta hirigintza
5. Etxebizitza
6. Azpiegiturak eta zerbitzuen irisgarritasuna
7. Tokiko fiskalitate zuzena
8. Tokiko nortasuna eta joera politikoa
9. Oharrak
10. Eranskinak: Adierazle zerrenda
11. Udalerrri oharrak
12. Herri elkargoko oharrak

1. Demografia

1.1 Biztanleria lurraldean

	1. Bidarte	2. Euskal Kosta-Aturri aglomerazio elkargoa	3. Kostaldea	4. Iparraldea	5. Euskal Herria
Biztanleria osoa (p. munic.)	6 206	122 126	168 398	289 543	3 127 326

Unit.: Kopuru gordina
INSEE eta INE

	Biztanleriaren hazkundera (p. munic.) 06/09	Biztanleriaren hazkundera (p. munic.) 99/09
1. Bidarte	20,2	32,9
2. Euskal Kosta-Aturri aglomerazio elkargoa	4,0	4,3
3. Kostaldea	4,5	6,3
4. Iparraldea	6,6	10,2
5. Euskal Herria	4,7	7,1

Unit.: %
INSEE eta INE, 2006/2009 eta 1999/2009

	Amatasun indizea (2009)
1. Bidarte	21,9
2. Euskal Kosta-Aturri aglomerazio elkargoa	18,5
3. Kostaldea	19,2
4. Iparraldea	22,4
5. Euskal Herria	21,9

Unit.: %
INSEE eta INE, 2009

	Bizitza proiektuak garatzeko adinekoen iraute eta erakargarritasun tasa (1999/2009)
1. Bidarte	36,5
2. Euskal Kosta-Aturri aglomerazio elkargoa	4,3
3. Kostaldea	6,8
4. Iparraldea	8,5
5. Euskal Herria	9,5

Unit.: %
INSEE eta INE. Ekoizpen propioa., 1999/2009

1.2 Biztanleriaren egitura



Unit.: %
INSEE eta INE, 2009



Unit.: %
INSEE eta INE, 2009



Unit.: %
INSEE eta INE, 2009

2.Gizarte errealitatea eta bizi baldintzak

2.1 Jarduera eta enplegua

	Jarduera tasa (2009)	Emakum ezkoen jarduera tasa (2009)
1.Bidarte	72,3	72,0
2.Euskal Kosta-Aturri aglomerazio elkargoa	70,1	67,3
3.Kostaldea	70,5	67,5
4.Iparraldea	71,7	68,9
5.Euskal Herria	72,9	67,0

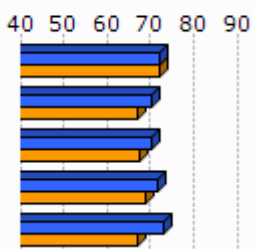

Unit.: %
INSEE eta INE, 2009

	Biztanleria aktiboaren hazkundera (1999/2009)
1.Bidarte	38,9
2.Euskal Kosta-Aturri aglomerazio elkargoa	6,0
3.Kostaldea	9,1
4.Iparraldea	13,0
5.Euskal Herria	13,8



Unit.: %
INSEE eta INE, 1999/2009

2.2 Langabezia

	1.Bidarte	2.Euskal Kosta-Aturri aglomerazio elkargoa	3.Kostaldea	4.Iparraldea	5.Euskal Herria
Langabetu kopurua (2011)	369	6 533	8 867	12 479	201 708

Unit.: Kopuru gordina
Pôle emploi eta Espainiako Enplegu eta Gizarte Segurantzza Ministerioa, 2011

	Langabetuen hazkundera (2007/11)
1.Bidarte	44,7
2.Euskal Kosta-Aturri aglomerazio elkargoa	35,5
3.Kostaldea	40,3
4.Iparraldea	43,9
5.Euskal Herria	92,1

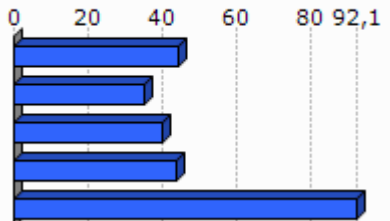

Unit.: %
Pôle emploi eta Espainiako Enplegu eta Gizarte Segurantzza Ministerioa, 2007/2011

	Emakumezko langabetuak, langabetu guztiekiko (2011)
1. Bidarte	48,0
2. Euskal Kosta-Aturri aglomerazio elkargoa	48,3
3. Kostaldea	48,9
4. Iparraldea	48,8
5. Euskal Herria	50,7

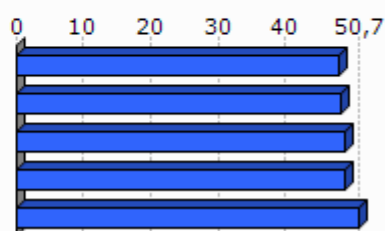

Unit.: %

Pôle emploi eta Espainiako Enplegu eta Gizarte Segurantza Ministerioa, 2011

	50 eta + urteko langabetuak, langabetu guztiekiko (2011)	50 eta + urteko langabetuen hazkundera (2007/11)
1. Bidarte	16,8	31,9
2. Euskal Kosta-Aturri aglomerazio elkargoa	18,6	71,0
3. Kostaldea	18,6	78,2
4. Iparraldea	18,3	85,8
5. Euskal Herria	38,8	86,1

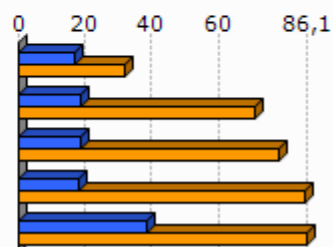

Unit.: %

Pôle emploi eta Espainiako Enplegu eta Gizarte Segurantza Ministerioa, 2007/2011

	Lan-kalera ketagatik langabezia egoeran (2011)	Kontratu amaieragatik langabezia egoeran (2011)
1. Bidarte	18,4	70,5
2. Euskal Kosta-Aturri aglomerazio elkargoa	25,8	64,2
3. Kostaldea	25,4	65,4
4. Iparraldea	25,2	66,3

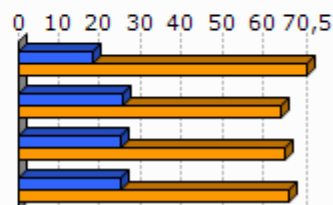

Unit.: %

Pôle emploi, 2011

2.3 Katgoria Sozio-Profesionala eta formazio maila

	Laborari aktiboen presentzia (2009)	Laborari aktiboen hazkundera (1999/2009)
1. Bidarte	1,0	45,6
2. Euskal Kosta-Aturri aglomerazio elkargoa	0,3	22,3
3. Kostaldea	0,3	-11,9
4. Iparraldea	3,2	-23,7

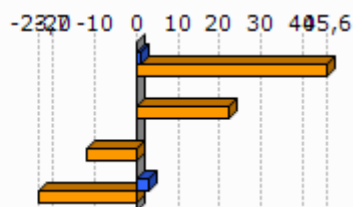

Unit.: %
INSEE, 1999/2009

	Enpresa buru, artisau eta merkatari aktiboen presentzia (2009)	Enpresa buru, artisau eta merkatari aktiboen hazkundera (1999/2009)
1. Bidarte	10,0	7,8
2. Euskal Kosta-Aturri aglomerazio elkargoa	7,6	-9,0
3. Kostaldea	8,4	-3,0
4. Iparraldea	8,8	2,8

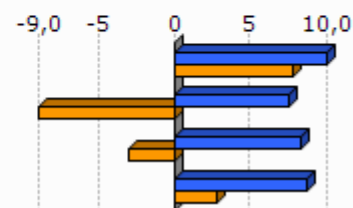

Unit.: %
INSEE, 1999/2009

	Kudeatzaile eta lanbide intelektualak aktiboen presentzia (2009)	Kudeatzaile eta lanbide intelektualak aktiboen hazkundera (1999/2009)
1. Bidarte	12,5	25,5
2. Euskal Kosta-Aturri aglomerazio elkargoa	13,8	13,4
3. Kostaldea	13,4	19,9
4. Iparraldea	11,6	30,0

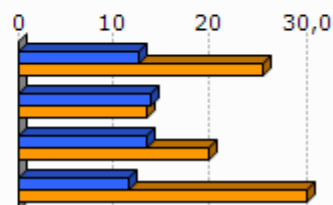

Unit.: %
INSEE, 1999/2009

	Tarteko lanbideak aktiboen presentzia (2009)	Tarteko lanbideak aktiboen hazkundera (1999/2009)
1. Bidarte	31,6	79,9
2. Euskal Kosta-Aturri aglomerazio elkargoa	27,6	11,7
3. Kostaldea	27,0	17,4
4. Iparraldea	25,5	26,2

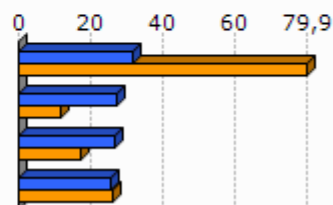

Unit.: %
INSEE, 1999/2009

	Enplegatuak aktiboen presentzia (2009)	Enplegatuak aktiboen hazkundera (1999/2009)
1. Bidarte	32,4	20,7
2. Euskal Kosta-Aturri aglomerazio elkargoa	34,3	-4,1
3. Kostaldea	34,2	-2,7
4. Iparraldea	31,6	1,6

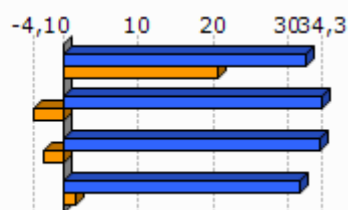

Unit.: %
INSEE, 1999/2009

	Langileak aktiboen presentzia (2009)	Langileak aktiboen hazkundera (1999/2009)
1. Bidarte	12,4	-13,5
2. Euskal Kosta-Aturri aglomerazio elkargoa	16,4	-7,4
3. Kostaldea	17,5	-4,7
4. Iparraldea	20,3	-3,4

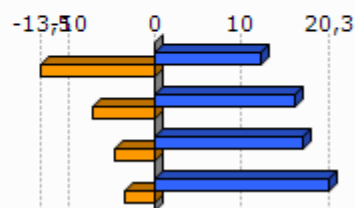

Unit.: %
INSEE, 1999/2009

	Diploma profesionalik gabeko biztanleriaren presentzia (2008)	Teknikalari diploma oinarrikoa duen biztanleriaren presentzia (2008)	Batxilergoa duen biztanleriaren presentzia (2008)	Goi mailako ikasketetako diploma duen biztanleriaren presentzia (2008)
1.Bidarte	27,9	28,1	17,9	26,1
2.Euskal Kosta-Aturri aglomerazio elkargoa	30,5	24,7	18,4	26,4
3.Kostaldea	31,7	24,8	18,1	25,3
4.Iparraldea	32,7	26,7	17,1	23,6

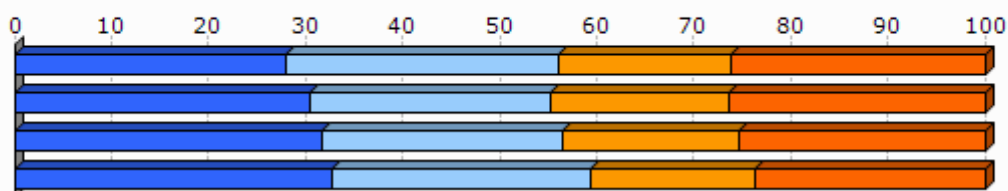

Unit.: %
INSEE, 2008

2.4 Errenta

	1.Bidarte	2.Euskal Kosta-Aturri aglomerazio elkargoa
Errenta mediana (kontsumo unitateko), (2010)	20 880	19 382
Errentaren bederatzigarren dezila (kontsumo unitateko), (2010)	45 259	40 111
Errentaren lehen dezila (kontsumo unitateko), (2010)	9 159	7 278

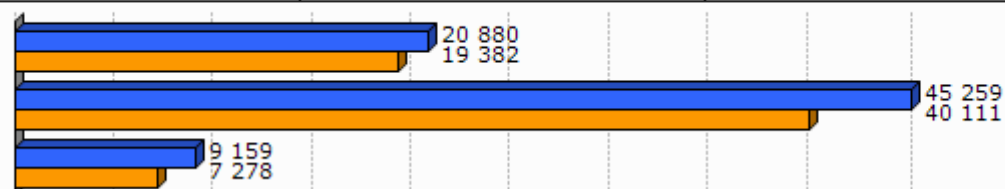

Unit.: €
INSEE, 2010

	Errenta dezilen arteko distantzia (kontsumo unitateko), (2010)
1.Bidarte	4,9
2.Euskal Kosta-Aturri aglomerazio elkargoa	5,5

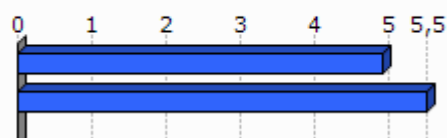

Unit.: Unitate gabekoa
INSEE, 2010

	Lan-sariak guztizko errentan, (2010)	Diru laguntzak guztizko errentan, (2010)	Etekinak guztizko errentan, (2010)	Besteak (gehienbat ondasuneko diru sartzak) guztizko errentan, (2010)
1.Bidarte	57,2	22,7	9,2	10,9
2.Euskal Kosta-Aturri aglomerazio elkargoa	52,0	32,0	7,2	8,8

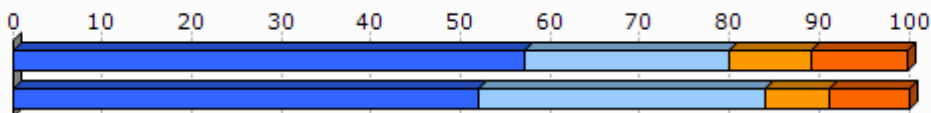

Unit.: %
INSEE, 2010

	Bataz besteko lan-saria orduko (denb. osoko lanaldian), (2009)
1.Bidarte	12,8
2.Euskal Kosta-Aturri aglomerazio elkargoa	12,5



Unit.: €
INSEE, 2009

	Emakumezkoen lan-saria gizonetzkoekiko (denb. osoko lanaldian), (2009)
1.Bidarte	85,2
2.Euskal Kosta-Aturri aglomerazio elkargoa	88,8

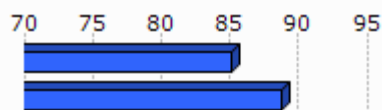

Unit.: %
INSEE, 2009

	Bataz besteko lan sariaren hazkundera (denb. osoko lanaldian), (2004/09)
1.Bidarte	11,4
2.Euskal Kosta-Aturri aglomerazio elkargoa	10,9

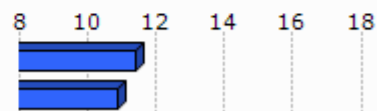

Unit.: %
INSEE, 2004/2009

2.5 Arrisku ekonomikoaren menpeko giza talde nagusiak

Gazteak

	Gazteen iraute tasa, (1999/2009)	Emakumezko gazteen iraute tasa, (1999/2009)
1. Bidarte	15,1	11,0
2. Euskal Kosta-Aturri aglomerazio elkargoa	10,3	11,7
3. Kostaldea	3,1	5,6
4. Iparraldea	-4,8	-3,8
5. Euskal Herria	15,3	15,5

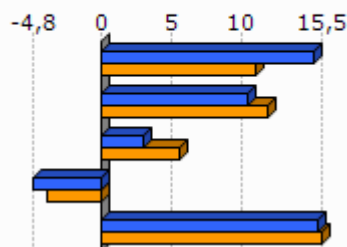

Unit.: %
INSEE eta INE. Ekoizpen propioa., 1999/2009

	Gazte langabetuak (<25 urte) langabetu guztiekiko (2011)	Gazte langabetuen hazkundera (<25 urte) (2007/11)
1. Bidarte	14,4	76,7
2. Euskal Kosta-Aturri aglomerazio elkargoa	14,7	37,4
3. Kostaldea	15,0	43,8
4. Iparraldea	14,6	45,2
5. Euskal Herria	9,0	102,5

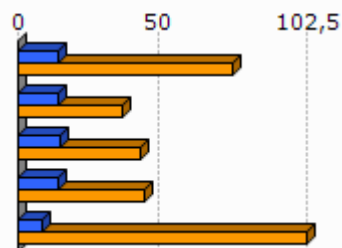

Unit.: %
Pôle emploi eta Espainiako Enplegu eta Gizarte Segurantza Ministerioa, 2007/2011

	1. Bidarte	2. Euskal Kosta-Aturri aglomerazio elkargoa
Emakumezko gazteen (18-25) batz besteko lan-saria orduko (denb. osoko lanaldian), (2009)	8,1	8,4
Gizonezko gazteen (18-25) batz besteko lan-saria orduko (denb. osoko lanaldian), (2009)	9,1	9,4

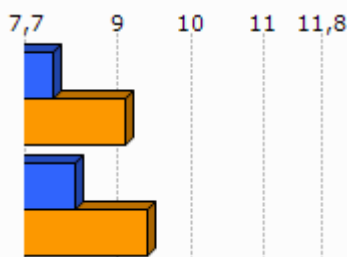

Unit.: €
INSEE, 2009

Adinekoak

	1.Bidarte	2.Euskal Kosta-Aturri aglomerazio elkargoa	3.Kostaldea	4.Iparraldea
65 urtetik gorako biztanleak etxean bakarrik, (2009)	287	10 899	14 315	19 864
75 urtetik gorako biztanleak etxean bakarrik, (2009)	186	7 038	9 280	12 683

Unit.: Kopuru gordina
INSEE, 2009

	Adineko biztanleen bakartasun maila (>65 urte), (2009)	Zaharren menpekotasun indizea, (2009)
1.Bidarte	27,6	25,4
2.Euskal Kosta-Aturri aglomerazio elkargoa	37,4	38,1
3.Kostaldea	36,3	37,5
4.Iparraldea	31,4	35,1
5.Euskal Herria		29,7

Unit.: %
INSEE eta INE, 2009

Guraso bakarreko familiak

	1.Bidarte	2.Euskal Kosta-Aturri aglomerazio elkargoa	3.Kostaldea	4.Iparraldea
Guraso bakarreko (<65 urte) familia nuklearrak, (2009)	237	5 281	7 077	9 983

Unit.: Kopuru gordina
INSEE, 2009

	Guraso bakarreko (<65 urte) familia nuklearren proportzioa, (2009)	Guraso bakarreko (<65 urte) familia nuklearren emakumezko otasuna, (2009)
1.Bidarte	13,4	83,6
2.Euskal Kosta-Aturri aglomerazio elkargoa	16,3	84,5
3.Kostaldea	15,6	84,3
4.Iparraldea	12,5	83,0

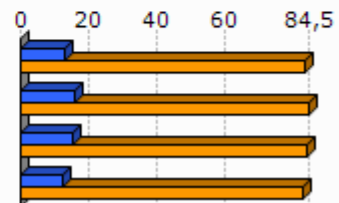

Unit.: %
INSEE, 2009

	1.Bidarte	2.Euskal Kosta-Aturri aglomerazio elkargoa	3.Kostaldea	4.Iparraldea
Guraso bakarreko haur kopurua (0-24 urte bitartean), (2009)	279	6 170	8 170	11 658

Unit.: Kopuru gordina
INSEE, 2009

	Guraso bakarreko haur kopuruaren proportzioa (0-24 urte bitartean), (2009)
1.Bidarte	21,3
2.Euskal Kosta-Aturri aglomerazio elkargoa	27,1
3.Kostaldea	25,8
4.Iparraldea	19,8

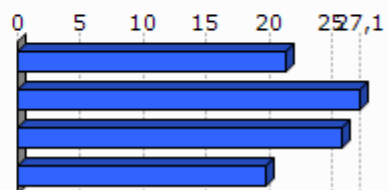

Unit.: %
INSEE, 2009

3. Jarduera ekonomikoa

3.1 Ehun ekonomikoa

	1.Bidarte	2.Euskal Kosta-Aturri aglomerazio elkargoa	3.Kostaldea	4.Iparaldea	5.Euskal Herria
Establezimendu kopurua (2013-01)	682	10 929	14 581	22 899	243 998

Unit.: Kopuru gordina
SIRENE, DIRAE eta CAMERDATA, 2013-01

	Lehen sektoreko establez imenduen proportzioa (2013-01)	Industria sektoreko establez imenduen proportzioa (2013-01)	Eraikuntza sektoreko establez imenduen proportzioa (2013-01)	Zerbitzuen sektoreko establez imenduen proportzioa (2013-01)
1.Bidarte	0,4	4,5	9,2	85,8
2.Euskal Kosta-Aturri aglomerazio elkargoa	0,3	4,5	6,6	88,6
3.Kostaldea	0,9	4,6	6,6	87,9
4.Iparaldea	6,3	6,1	8,0	79,6
5.Euskal Herria	3,3	8,3	13,9	74,5

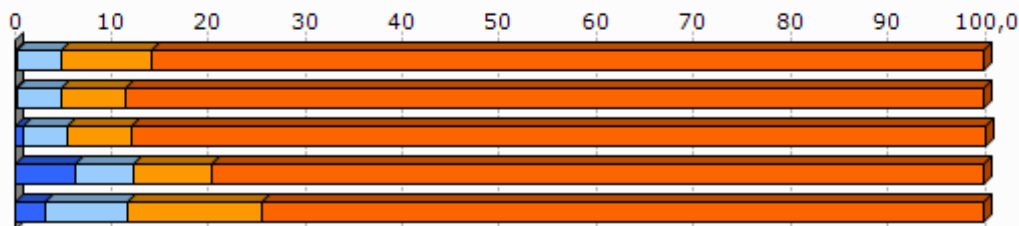

Unit.: %
SIRENE, DIRAE eta CAMERDATA, 2013-01

	Establezimenduen bertakotutze tasa (2013-01)
1.Bidarte	88,3
2.Euskal Kosta-Aturri aglomerazio elkargoa	86,0
3.Kostaldea	86,6
4.Iparaldea	89,8
5.Euskal Herria	90,6

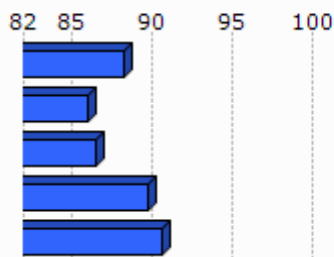

Unit.: %
SIRENE, DIRAE eta CAMERDATA. Ekoizpen propioa., 2013-01

	Jarduera industrialeko teknologia maila handia (2013-01)	Jarduera industrialeko teknologia maila ertain-handia (2013-01)	Jarduera industrialeko teknologia maila ertain-txikia (2013-01)	Jarduera industrialeko teknologia maila txikia (2013-01)
1. Bidarte		4,0	28,0	60,0
2. Euskal Kosta-Aturri aglomerazio elkargoa	2,5	15,4	22,2	60,2
3. Kostaldea	1,9	13,1	22,7	62,3
4. Iparraldea	1,8	10,2	24,8	63,2
5. Euskal Herria	1,8	15,6	44,0	38,6

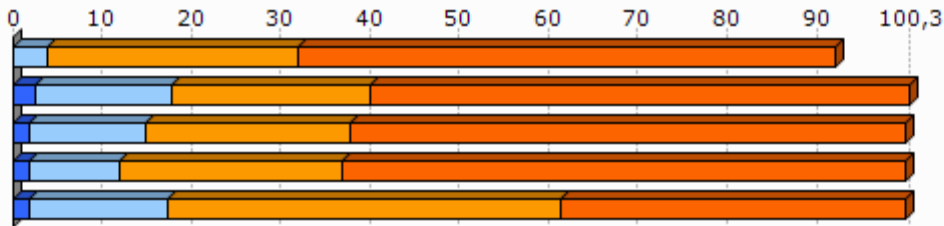

Unit.: %
SIRENE, DIRAE eta CAMERDATA, 2013-01

3.2 Giza lan eskua

	Biztanleria aktiboaren egituraren indizea (2009)	Hurrengo hamarkadan erretiroa hartu behar duen langilegoa (2009)
1. Bidarte	29,7	28,9
2. Euskal Kosta-Aturri aglomerazio elkargoa	30,0	34,7
3. Kostaldea	31,3	34,6
4. Iparraldea	32,0	33,5
5. Euskal Herria		13,3

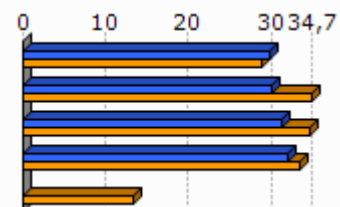

Unit.: %
INSEE eta INE, 2009

	Udalerrian bizi diren landunak, udalerriko lanpostuekiko (2009)	Udalerrian bizi eta lan egiten duten landunak, udalerriko landunekiko (2009)
1. Bidarte	21,3	28,6
2. Euskal Kosta-Aturri aglomerazio elkargoa	34,3	43,4
3. Kostaldea	24,1	42,5
4. Iparraldea	0,3	37,0

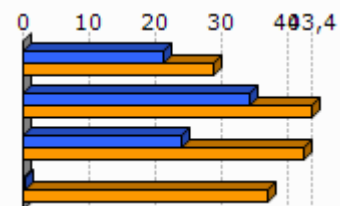

Unit.: %
INSEE, 2009

	Tokiko ekonomiara bideratutako enplegua (2009)	Tokiko ekonomiara bideratutako enpleguaren hazkundera (1999/2009)
1. Bidarte	51,7	-15,8
2. Euskal Kosta-Aturri aglomerazio elkargoa	74,3	-1,1
3. Kostaldea	74,1	-1,3
4. Iparraldea	70,2	-2,1

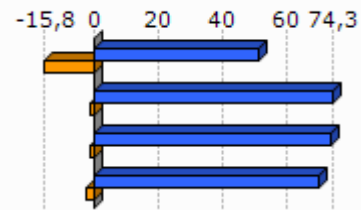

Unit.: %
INSEE, 1999/2009

	Ekintzaitetasun ekonomikoaren tasa (2013-01)
1. Bidarte	83,0
2. Euskal Kosta-Aturri aglomerazio elkargoa	80,9
3. Kostaldea	81,1
4. Iparraldea	84,0
5. Euskal Herria	84,0

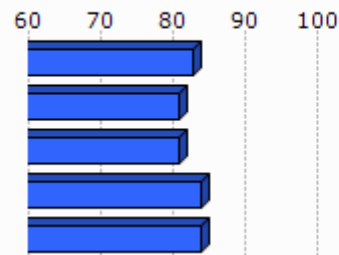

Unit.: %
SIRENE, DIRAE eta CAMERDATA, 2013-01

	Autonomoen tasa (2013-01)
1. Bidarte	18,1
2. Euskal Kosta-Aturri aglomerazio elkargoa	16,4
3. Kostaldea	16,3
4. Iparraldea	17,7
5. Euskal Herria	19,0

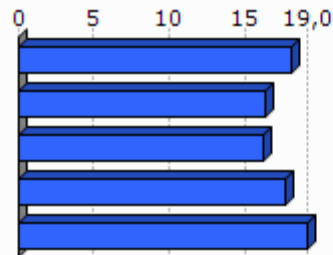

Unit.: %
SIRENE eta Espainiako Enplegu eta Gizarte Segurantzaren Ministerioa. Ekoizpen propioa., 2013-01

3.3 Laborantza

	Ustiategi kopurua (2010)	Ustiategiaren hazkundera gordina (2000/10)
1. Bidarte	14	-12
2. Euskal Kosta-Aturri aglomerazio elkargoa	34	-47
3. Kostaldea	125	-135
4. Iparraldea	4 453	-1 415
5. Euskal Herria	37 090	-34 609

Unit.: Kopuru gordina
Frantziako Laborantza, Nekazaritzako Elikagaien eta Basoen Ministerioa eta INE, 2000/10

	Ustiatgien hazkundera (2000/10), (Unit.: %)	Bataz besteko produkzio gordina ustiategiko (2010)
1. Bidarte	-46,2	16,5
2. Euskal Kosta-Aturri aglomerazio elkargoa	-75,9	29,8
3. Kostaldea	-67,1	30,1
4. Iparraldea	-25,6	49,7
5. Euskal Herria	-48,3	

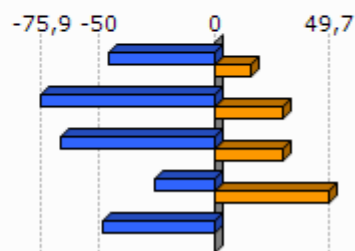

Unit.: K€

Frantziako Laborantza, Nekazaritzako Elikagaien eta Basoen Ministerioa eta INE, 2000/10

Frantziako Laborantza, Nekazaritzako Elikagaien eta Basoen Ministerioa, 2010

	Ustiatgien bataz besteko NAE azalera (2010)	NAE azalaren hazkundera (2000/10)
1. Bidarte	10,7	-38,0
2. Euskal Kosta-Aturri aglomerazio elkargoa	8,9	-69,0
3. Kostaldea	11,3	-48,7
4. Iparraldea	28,1	-9,6
5. Euskal Herria	23,5	-13,7

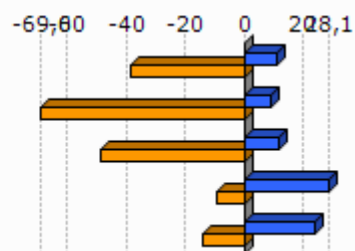

Unit.: Unit.: Ha/ustiategiko; %

Frantziako Laborantza, Nekazaritzako Elikagaien eta Basoen Ministerioa eta INE, 2000/10

	Oinordegabeko 50 urtetik gorako ustiategi-buruak (2010)
1. Bidarte	42,9
2. Euskal Kosta-Aturri aglomerazio elkargoa	61,8
3. Kostaldea	43,2
4. Iparraldea	27,9

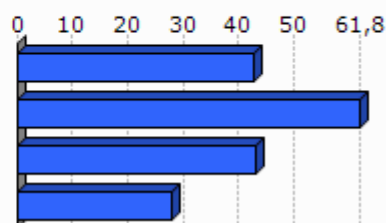

Unit.: %

Frantziako Laborantza, Nekazaritzako Elikagaien eta Basoen Ministerioa, 2010

4. Lurralde antolamendua eta hirigintza

4.1 Lurralde antolamendua

	NATUR A2000 eremua (2013-05)	ZNIEFF I eremua (2010)	ZNIEFF II eremua (2010)
1. Bidarte	13,9	13,3	0,0
2. Euskal Kosta-Aturri aglomerazio elkargoa	8,8	6,5	2,0
3. Kostaldea	17,7	7,3	12,3
4. Iparraldea	23,9	6,0	33,1

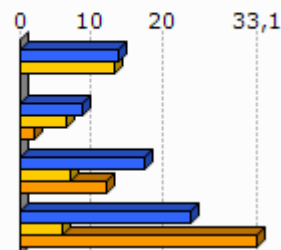

Unit.: %

Frantziako Ekologia, Garapen Iraunkorra eta Energiaren Ministerioa, 2013/05 eta 2010

	Lurraren artifizializazioa (%), 2006
1. Bidarte	49,2
2. Euskal Kosta-Aturri aglomerazio elkargoa	69,4
3. Kostaldea	54,2
4. Iparraldea	6,6
5. Euskal Herria	2,5

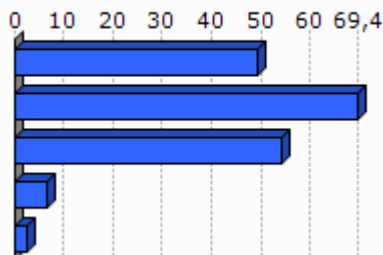

Unit.: %

Corine Land Cover, 2006

	1. Bidarte
Lur artifizializazioaren hazkundera (1990/2000)	3,0
Lur artifizializazioaren hazkundera (2000/06)	13,8

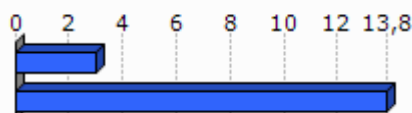

Unit.: %

Corine Land Cover, 1990/2000 eta 2000/2006

	PLHaren presentzia (2011)	Hirigintza arautzeko planen presentzia (2011)	Lurralde Koherentziarako Planen presentzia (SCOT) (2013)
1. Bidarte	EZ	PLU (Berrikusten)	BAI

Unit.: Bai/Ez; presentzia eta tipologia; Bai/Ez

DATAR, 2011

DGALN, 2013

	2.Euskal Kosta-Aturri aglomerazio elkargoa	3.Kostaldea	4.Iparaldea
Hirigintza dokumenturik gabeko herriak (%), (2011)	0,0	0,0	35,2
Lurralde Koherentziarako Plana duten herriak (%), (2013)	100,0	100,0	33,3
PLHa duten herriak (%), (2011)	60,0	27,3	6,3

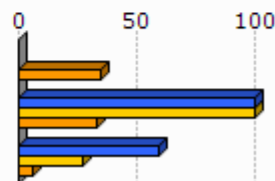

Unit.: %
 DATAR, 2011
 DGALN, 2013

4.2 Hirigintza

	Baimendutako etxebizitza eraikuntzen batz besteko kopurua urtero (2002/07)	Baimendutako etxebizitza eraikuntzen batz besteko kopurua urtero (2008/12)
1.Bidarte	140	56
2.Euskal Kosta-Aturri aglomerazio elkargoa	1 109	1 404
3.Kostaldea	1 852	1 671
4.Iparaldea	3 223	3 071
5.Euskal Herria	33 607	19 397

Unit.: Kopuru gordina
 Frantziako Ekologia, Garapen Iraunkorra eta Energiaren Ministerioa eta Espainiako Sustapen Ministerioa, 2002/07 eta 2008/2012

	Baimendutako etxebizitza eraikuntzen batz besteko azalera urtero (2002/07)	Baimendutako etxebizitza eraikuntzen batz besteko azalera urtero (2008/12)
1.Bidarte	12 071	4 720
2.Euskal Kosta-Aturri aglomerazio elkargoa	88 834	108 989
3.Kostaldea	147 925	132 378
4.Iparaldea	310 544	275 668
5.Euskal Herria	2 974 544	1 829 868

Unit.: m2
 Frantziako Ekologia, Garapen Iraunkorra eta Energiaren Ministerioa eta Espainiako Sustapen Ministerioa, 2002/07 eta 2008/2012

5. Etxebizitza

	Etxebizitza parkearen hazkundera (1999/2009)	Bigarren etxebizitzien hazkundera (1999/2009)
1. Bidarte	67,5	109,9
2. Euskal Kosta-Aturri aglomerazio elkargoa	13,0	34,6
3. Kostaldea	16,1	33,0
4. Iparraldea	19,0	34,3
5. Euskal Herria	15,7	1,4

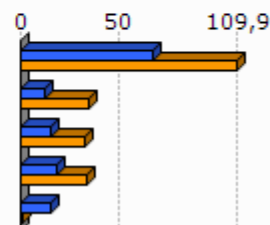

Unit.: %
INSEE eta INE, 1999/2009

	Bigarren etxebizitzien presentzia (2009)	Etxebizitza hutsen presentzia (2009)
1. Bidarte	42,0	3,2
2. Euskal Kosta-Aturri aglomerazio elkargoa	19,7	3,3
3. Kostaldea	25,4	3,5
4. Iparraldea	20,8	4,3
5. Euskal Herria	7,2	8,3

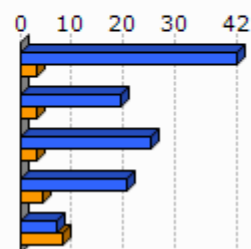

Unit.: %
INSEE eta INE, 2009

	Etxebizitzien batz besteko prezioa (2013)
1. Bidarte	3 953
2. Euskal Kosta-Aturri aglomerazio elkargoa	3 497
3. Kostaldea	3 607
4. Iparraldea	2 024
5. Euskal Herria	2 565

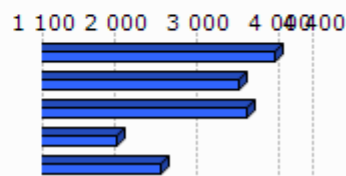

Unit.: €/m²
Ekoizpen propioa, 2013
* Euskal Herria: Zazpi hiriburu eta 25.000 biztanletik gorako udalerrien batz bestekoa.

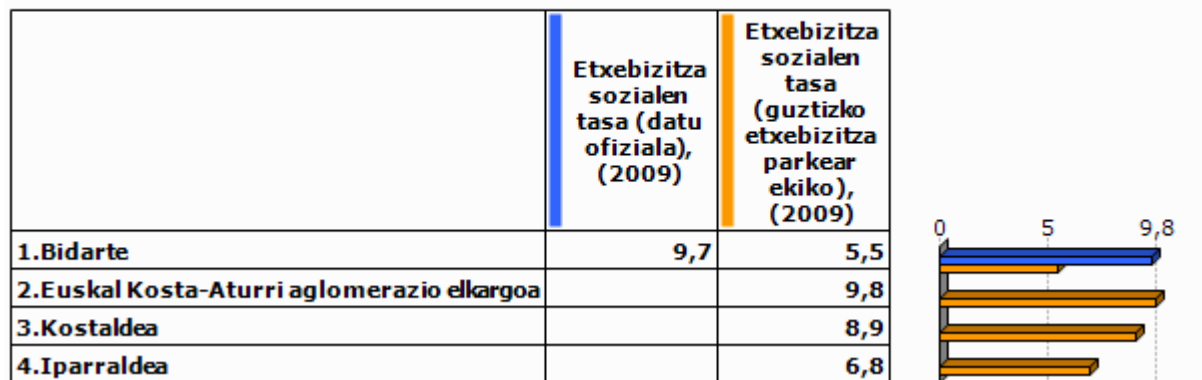

Unit.: %

Lurralde berdintasuna eta etxebizitzaren ministerioa, 2009

Akitaniako DREAL eta INSEE. Ekoizpen propioa., 2009

	Etxebizitza soziala kopuruaren batz besteko hazkundea (2001/07)	Etxebizitza soziala kopuruaren batz besteko hazkundea (2008/10)
1. Bidarte	5,4	17,0
2. Euskal Kosta-Aturri aglomerazio elkargoa	64,4	105,0
3. Kostaldea	76,6	194,0
4. Iparraldea	108,0	269,0

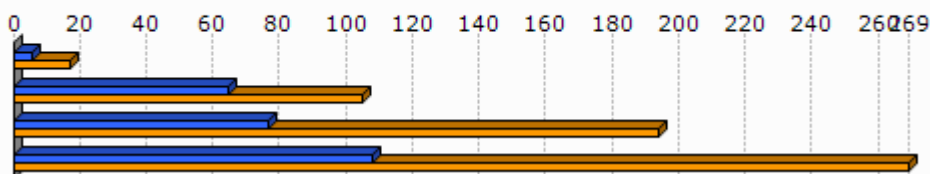

Unit.: urteko batz besteko kopurua

DREAL Aquitaine, 2001/07 eta 2008/2010

6. Azpiegitura eta zerbitzuen irisgarritasuna



Unit.: Kopuru gordina
Ekoizpen propioa, 2013

	1. Bidarte	2. Euskal Kosta-Aturri aglomerazio elkargoa	3. Kostaldea	4. Iparraldea	5. Euskal Herria
Osasun zentro azpiegitura gertuenera errepide bidezko distantzia (2012)	0,0	0,9	1,6	9,2	2,7
Ospital gertuenera errepide bidezko distantzia (2012)	0,0	0,9	1,6	9,4	2,2
Txikizkako merkataritza gertuenera errepide bidezko distantzia (2012)	0,0	0,0	0,0	2,5	1,3
Janarizko txikizkako merkataritza gertuenera errepide bidezko distantzia (2012)	0,0	0,0	0,0	2,9	2,4
Finantza bulego gertuenera errepide bidezko distantzia (2012)	0,0	0,0	0,7	7,3	3,7

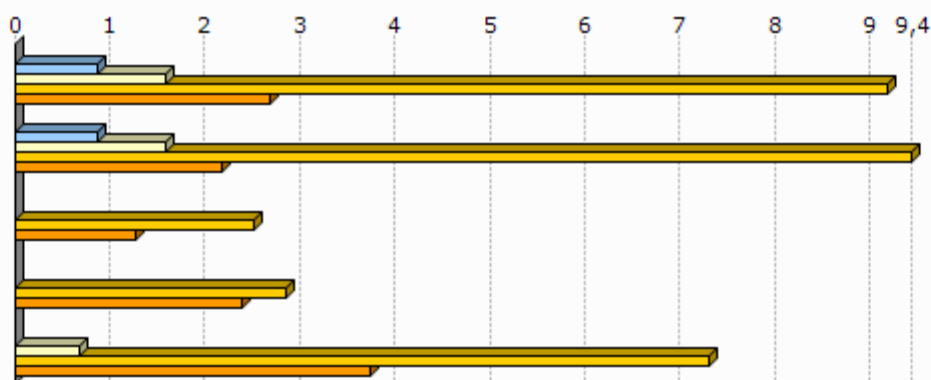

Unit.: Km.

INSEE, Nafarroako Gobernua, EUSTAT, Nafarroako Datu Espazialen Azpiegitura eta Espainiako Sustapen Ministerioa. Ekoizpen propioa., 2012

INSEE, EUSTAT eta Nafarroako Datu Espazialen Azpiegitura. Ekoizpen propioa., 2012

INSEE, EUSTAT, CAMERDATA eta Espainiako Sustapen Ministerioa. Ekoizpen propioa., 2012

INSEE, EUSTAT, CAMERDATA eta Espainiako Sustapen Ministerioa. Ekoizpen propioa., 2012

INSEE, EUSTAT eta CAMERDATA. Ekoizpen propioa., 2012

7.Tokiko fiskalitate zuzena

	Etxebizitzei ezarritako zerga (TH), (2012)	Eraikitako lurrei ezarritako zerga (TFB), (2012)	Eraiki gabeko lurrei ezarritako zerga (TFNB), (2012)	Enpresei ezarritako zerga (CFE), (2012)
1.Bidarte	15,0	11,0	31,0	
3.Kostaldea	15,1	13,1	29,1	
4.Iparraldea	14,0	9,3	32,2	22,3
Euskal Kosta-Aturri aglomerazio elkargoko fiskalitate zuzena	8,8		1,6	34,7

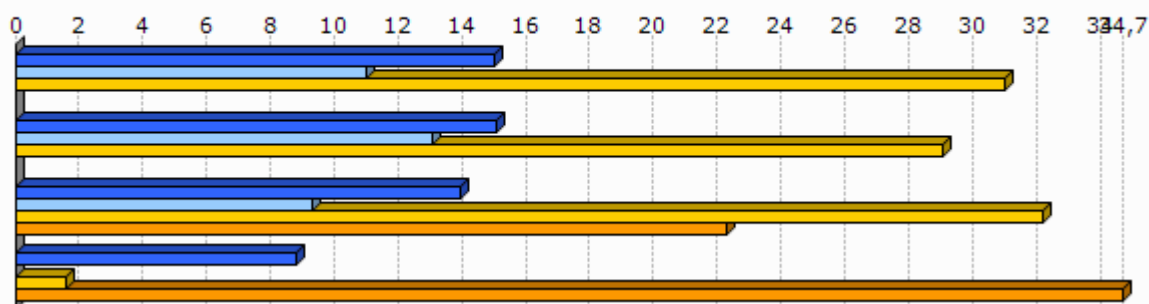

Unit.: %

Kondu publikoen, aurrekontuaren eta estatu erreformaren ministerioa, 2012

	1.Bidarte
Eraiki gabeko lurrei ezarritako zergaren urteko batz besteko hazkundea (TFNB) (2008/12)	6,7
Eraikitako lurrei ezarritako zergaren urteko batz besteko hazkundea (TFB) (2008/12)	2,5
Etxebizitzei ezarritako zergaren urteko batz besteko hazkundea (TH) (2008/12)	6,8

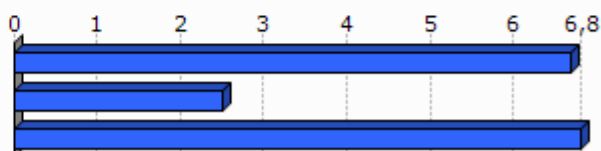

Unit.: %

Kondu publikoen, aurrekontuaren eta estatu erreformaren ministerioa, 2008/12

8. Tokiko nortasuna eta joera politikoa

8.1 Tokiko nortasuna



Unit.: ‰
INSEE. Ekoizpen propioa., 2013

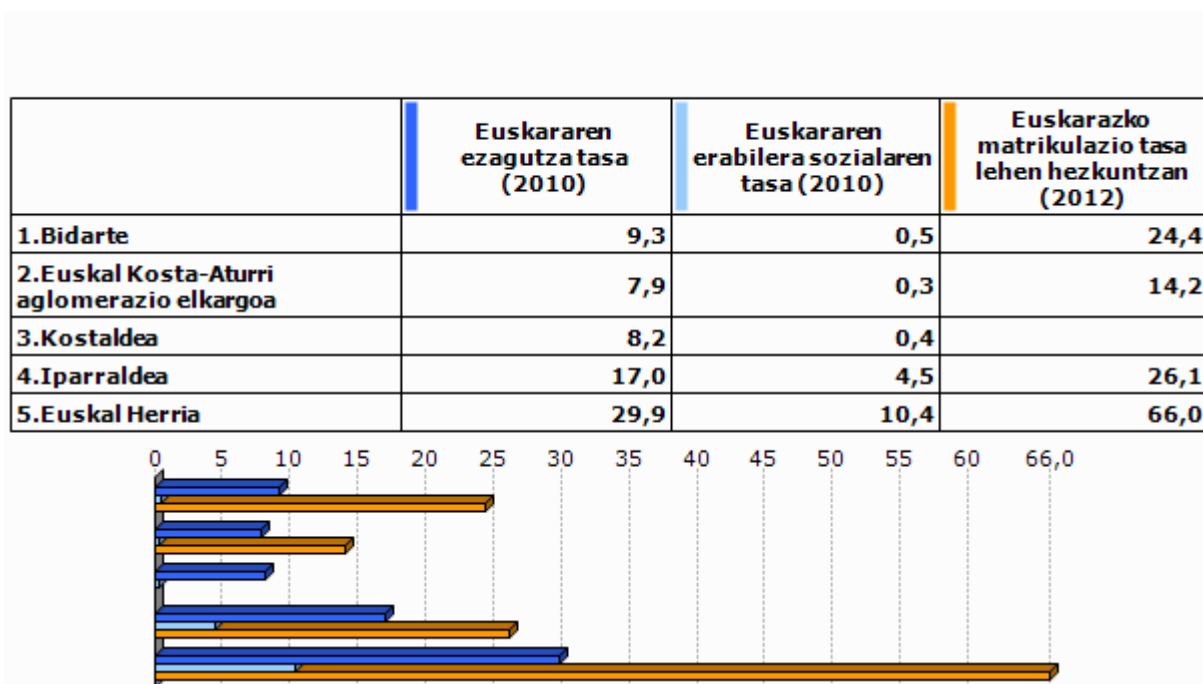

Unit.: ‰
Euskal Herriko Hizkuntza Adierazle Sistema (EAS), INSEE, EUSTAT, INE eta Nafarroako Estatistika Zerbitzua., 2010
Pirinio Atlantikoetako Hezkuntza Nazionalaren Departamentu Zerbitzua, EUSTAT eta Nafarroako Gobernu., 2012

	1.Bidarte	2.Euskal Kosta-Aturri aglomerazio elkargoa	3.Kostaldea	4.Iparaldea	5.Euskal Herria
Euskarazko Haur Hezkuntza-Lehen Hezkuntza azpiegitura gertuenera errepide bidezko distantzia (2012)	6,3	2,1	2,0	12,2	7,4
Haur Hezkuntza-Lehen Hezkuntza azpiegitura gertuenera errepide bidezko distantzia (2012)	0,0	0,0	0,0	0,9	2,3
Euskarazko bigarren hezkuntzako azpiegitura gertuenera errepide bidezko distantzia (2012)	9,2	5,1	5,2	21,2	19,0
Bigarren hezkuntzako azpiegitura gertuenera errepide bidezko distantzia (2012)	6,3	1,3	1,9	6,9	1,6
Euskaltegi gertuenera errepide bidezko distantzia (2012)	4,7	2,7	4,5	9,4	9,7

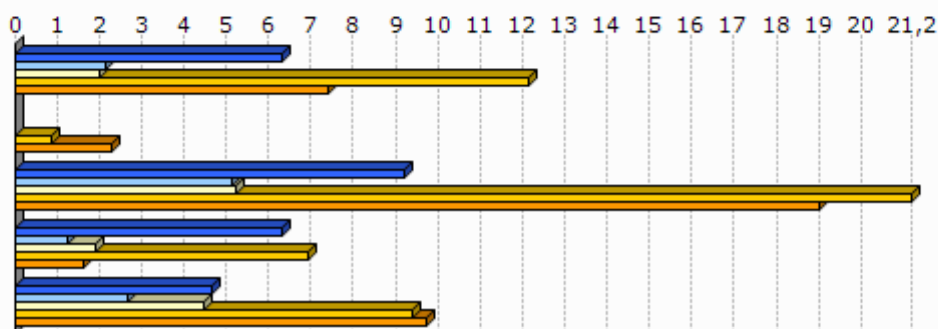

Unit.: Km.

Seaska, INSEE, Nafarroako Gobernua, EUSTAT eta Espainiako Sustapen Ministerioa. Ekoizpen propioa., 2012
 INSEE, Nafarroako Gobernua, EUSTAT, Nafarroako Datu Espazialen Azpiegitura eta Espainiako Sustapen Ministerioa. Ekoizpen propioa., 2012
 INSEE, Nafarroako Gobernua, EUSTAT eta Espainiako Sustapen Ministerioa. Ekoizpen propioa., 2012
 INSEE, EUSTAT eta Nafarroako Datu Espazialen Azpiegitura. Ekoizpen propioa., 2012
 AEK, HABE, IKA eta bilaketa propioa. Ekoizpen propioa., 2012

8.2 Joera politikoa

	2008ko udal hauteskundeetako abstentzio maila
1.Bidarte	35,3
2.Euskal Kosta-Aturri aglomerazio elkargoa	41,2
3.Kostaldea	38,5
4.Iparaldea	30,7

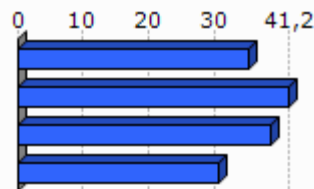

Unit.: %

Frantziako Barne Ministerioa, 2008

	1.Bidarte	2.Euskal Kosta-Aturri aglomerazio elkargoa	3.Kostaldea	4.Iparraldea
Eskualdeko hauteskundeetako abstentzioaren bilakaera (2004/10)	12,1	32,4	32,4	35,1
Legebiltzarreko hauteskundeetako abstentzioaren bilakaera (2007/12)	0,1	4,1	5,9	6,8
Lehendakaritza hauteskundeetako abstentzioaren bilakaera (2007/12)	26,2	30,6	31,4	31,5
Europar legebiltzarreko hauteskundeetako abstentzioaren bilakaera (2004/09)	26,4	1,6	1,9	-0,2

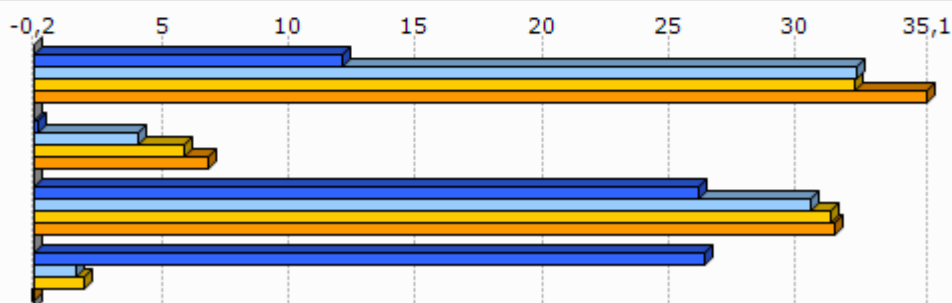

Unit.: %

Frantziako Barne Ministerioa, 2004/12

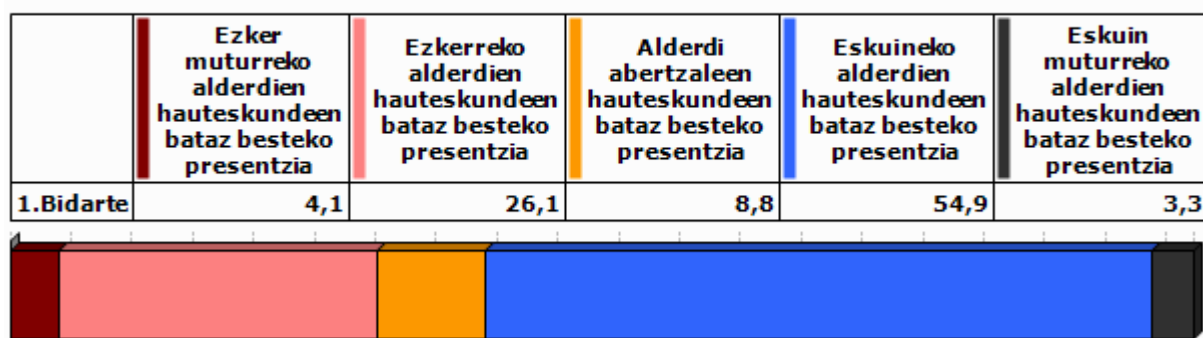

Unit.: %

Frantziako Barne Ministerioa. Ekoizpen propioa., 2008/12

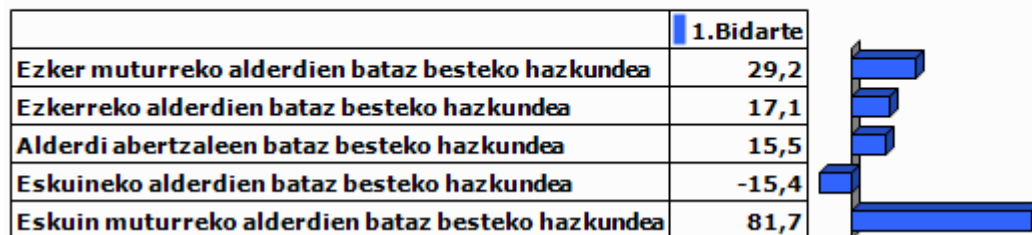

Unit.: %

Frantziako Barne Ministerioa. Ekoizpen propioa., 2001/12

9.0 harrak

GAZTEEN ETA EMAKUMEZKO GAZTEEN IRAUTE TASA

Gazteen iraute tasak eta emakumezko gazteen iraute tasak azken hamarkadako gazte kopuruaren hazkundera neurtzen dute. 1999 urteko 10 eta 19 urte bitarteko (emakumezko) gazteen kopurua 2009 urteko 20 eta 29 urte bitarteko (emakumezko) gazteen kopuruarekin alderatuz ekoizturiko adierazlea da, kasu bietan. Saldo positiboak zein negatiboak (emakumezko) gazteen erakartzea zein ihesa aditzera ematen digute.

LANGABEZIA

Enplegu bulegoetan langabetu gisa (A kategoria, Pôle emploi-ren sailkapenaren arabera) erregistraturiko pertsona kopurua aditzera ematen du.

Enplegua sustatzeko instituzioetan langabetu gisa erregistratzeko bi arrazoi erakusten dira hemen:

- Lan kaleratzeagatik: Arrazoi ezberdinetatik eratorri daitekeen egoera.
- Lan kontratu bukaeragatik: Epe mugatuko kontratu baten amaiera dela medio.

Badira langabetu gisa erregistratua egoteko egoera mota gehiago, hala nola, dimisioak eta lehenengo aldiz lan merkatura gerturatzen direnak, baina ez ditugu txostenean erantsi langabetu kopuru txikiak barnebiltzen baitituzte.

FORMAZIOA

Gizartearen formazioa INSEEren sailkapenean oinarritua dago baina hemen zabalago lantzen da. Ondorioz, 15 urtetik gorako jendetzak lortutako maila altueneko diploma aztertzen da hurrengo taulan ageri den baliokidetzen arabera:

GAINDEGIAko nomenklatura	INSEE ko nomenklatura
Diploma profesionalik gabeko biztanleria (% 15+ urte)	Pas de scolarité Aucun diplôme mais scolarité jusqu'en école primaire ou au collège Aucun diplôme mais scolarité au-delà du collège
Diploma gorenatzat, teknikalari diploma oinarritzkoa duen biztanleria (% 15+ urte)	Certificat c'études primaires BEPC, brevet élémentaire, brevet des collèges Certificat c'aptitudes professionnelles, brevet de compagnon Brevet d'études professionnelles
Diploma gorenatza, batxilergoa duen biztanleria (% 15+ urte)	Baccalauréat général, brevet supérieur Bac technologique ou professionnel, brevet professionnel ou de technicien, BEC, BEI, BEH, capacité en droit
Diploma gorenatza, goi mailako ikasketetako diploma duen biztanleria (% 15+ urte)	Diplôme universitaire de 1er cycle, BTS, DUT, diplôme des professions sociales ou de santé, d'infirmière(ier) Diplôme universitaire de 2ème ou 3ème cycle (y compris médecine, pharmacie, dentaire), diplôme d'ingénieur, d'une grande école, doctorat, etc.

ERRENTA

INSEEk udalerrri mailan errentaren datuak udalerrri handientzat soilik argitaratzen ditu sekretu estatistikoa dela medio. Hori dela eta, maiz ez dago udalerrri mailako daturik tauletan.

Kontsumo Unitatea (KU)

Errentaren inguruko datuak *Kontsumo Unitatearen* (Unité de Consommation–UC) arabera ageri dira.

Kontsumo Unitatea Ekonomi Lankidetzaren eta Garapenerako Erakundeak (ELGE) definitutako koefiziente batzuen arabera etxalde bakoitzean diren pertsonen kontsumoaren ponderazioz sortutako unitatea da. Koefiziente horiek honakoak dira:

- 1: etxaldeko lehen helduarentzat
- 0.5: hamalau urtetik gorako beste pertsonentzat
- 0.3: hamalau urtetik beherako haurrentzat

Errentaren datuak *Kontsumo Unitatearen* arabera ematearen helburua etxaldeen arteko konposizio desorekak neutralizatzea da.

Mediana, dezilak eta errenta dezilen arteko distantzia

Errenta mediana eta errentaren lehen eta bederatzigarren dezila ageri da tauletan. Medianak errentaren arabera tamaina bereko bi multzotan banatzen du populazioa eta dezilek hamar zatitan banatzen dute. Lehen errenta dezilak errenta apalenak aditzera ematen ditu. Errenta dezilen arteko distantziak errenta banaketa desorekatuaren maila neurtzen du.

Errentaren jatorria

Errentaren jatorri posibleak lau dira:

- Lan sariak
- Diru laguntzak: erretiroen diru sartzak, pentsioak...
- Etekinak: horiek dira profesio liberalen diru sartzak
- Besteak (gehienbat ondasuneko diru sartzak): ondasunei esker egindako diru sartzak

ADINEKOAK

- Adinekoen bakartasun maila

Etxean bakarrik bizi den 65 urtetik gorako biztanleria kopurua aditzera ematen du, adin horretako ehun biztanleko.

- Zaharren menpekotasun indizea

65 urtetik gorako biztanleria kopurua aditzera ematen du, hauetaz arduratzeko adinean (15 eta 64 urte bitartean) dagoen ehun biztanleko.

GURASO BAKARREKO FAMILIAK

Familiaren definizioa

- Familia bat: Gutxienez etxalde batean bi pertsonen osatutako nukleo bat da. Honakoak dira aukerak:
 - bikote bat (eta bere haurrak baldin badira)
 - heldu bakar bat bere haurr(ar)ekin
- Familia baten seme/alabak: Pertsona bat familia baten seme edo alaba gisa aintzat hartzeko bikotekide gabe eta etxaldean haur propiorik gabe (baldin baditu) bizi behar da.

Guraso bakarreko familiak

Soilik 65 urte arteko guraso bakarreko familia monoparentalak aintzat hartu ditugu haurren zaintza eta erantzukizunerako zailtasunak izan ditzaketen familia unitateak kuantifikatzeko asmoz. Horrela, guraso bakarreko familietan non zaintza eta erantzukizunak kontrako norabidean izan daitezkeen alboratu ditugu.

JARDUERA EKONOMIKOA

Establezimenduen bertakotze tasa

Establezimenduen bertakotze tasak udalerriko establezimendu guztien artean egoitza nagusia Euskal Herrian dutenen ehunekoa aditzera ematen du.

Tokiko ekonomiara bideratutako enplegua

Ondasun eta zerbitzuen ekoizpenerako maila lokalean aurrera eramaten diren jarduerak dira eta hauen helburua tokiko biztanleen beharrak asetzear datza, izan bertakoa nahiz turista. Guztizko enpleguan tokiko ekonomiara bideratutako enpleguaren ehunekoa adierazten da.

Ekintzailetasun ekonomikoaren tasa

Ekintzailetasun ekonomikoaren tasak udalerriko establezimendu guztien artean egoitza nagusia udalerrian bertan dutenen ehunekoa aditzera ematen du

Biztanleria aktiboaren egituraren indizea

Biztanleria aktiboaren egituraren indizeak 15 eta 39 urte bitarteko ehun biztanle aktiboko 40 eta 64 urte bitarteko biztanle aktibo kopurua esaten digu. Biztanleria aktiboaren egituraren zahartze maila neurtzeko adierazlea da.

TOKIKO FISKALITATE ZUZENA**CFE**

Enpresei doakien zerga *Cotisation Foncière des Entreprises (CFE)* delakoa 2010 urtean ezarritako zerga da.

Herri elkargoen tokiko fiskalitate zuzena

Herri elkargoentzat, bi informazio ezarriak izan dira:

- Lehena, herri elkargoko lurraldean diren udalerrien zergaren bataz bestekoa, herriko etxeak finkatzen duen tasa herri elkargoko testuinguruan ikusteko.
- Bestea, herri elkargoak berak ezartzen duen zerga, informazio gehigarri bezala jarria ageri dena.

HAUTESKUNDEAK**Aintzat harturiko hauteskundeak**

Udalerrri mailako joera politikoaren azterketarako hauteskunde ezberdinetan lehen itzuliko emaitzak baliatuak izan dira. Horretarako, aniztasun politiko zabala erakusten duten hauteskundeak aintzat hartu dira. Hauteskunde mota bakoitzean izandako bilakaeraren neurketarako hauteskunde mota bakoitzeko azken bi deialdiak kontutan hartu dira.

Hona erabiliak izan diren hauteskundeak:

2001eko Udal hauteskundeen lehen itzulia	2008ko Udal hauteskundeen lehen itzulia
2007ko legebiltzarreko hauteskundeen lehen itzulia	2012ko Legebiltzarreko hauteskundeen lehen itzulia
2004ko Europar legebiltzarreko hauteskundeen lehen itzulia	2009ko Europar legebiltzarreko hauteskundeen lehen itzulia

Udalerrriko hauteskundeen kasuan, soilik 3.500 biztanletik gorako udalerrien emaitzak kontutan izan dira kopuru horren azpitik diren udalerrietan Frantziako hauteskunde sisteman indarrean den "panachage" delakoak ezinezkoa egiten baitu hautagaiak blokeen sailkapenetan txertatzea.

Alderdien sailkapena

Hauteskundeetan aurkezturiko hautagai zein alderdiak bost bloke handietan sailkatu ditugu joera politikoaren izaera zein honen bilakaera modu sintetikoan laburbiltzeko. Hurrengo taulan bost bloke horietan barnebildutako hautagaitzak zehaztuak dira eta ondoan hauteskunde bakoitzean hauentzat Frantziako Barne Ministerioak darabiltzan nomenklatura ageri da. ECO izen generikoa dutenak talde ezberdinetan banatuak izaten ahal dira hautagaiaren iritziz politikoaren arabera.

KODEA		IZENA	UDAL01	UDAL08	LEGISL07	LEGISL12	EUROP04	EUROP09
Ezker muturra	Ezker antikapitalista / komunista	Liste d'extrême-gauche	LXG	LEXG		EXG	LXG	LEXG
		LCR/FO/NPA			EXG			
		Liste du Parti Communiste			COM		LPC	
		Lutte Ouvrière			EXG			
		Liste du PCF et du Parti de gauche						LCOP
		Parti de Gauche						
Ezkerra	Beste	Eric Pététin				ECO		
		Liste Europe Ecologie les Verts			VEC	VEC		
	Ekologistak	Liste des Verts	LVE				LVE	LVEC
		Patit de la Nation Occitana			ECO			
	Ezker liberala	Liste du Parti socialiste		LSOC	SOC	SOC	LPS	LSOC
	Ezker zentristak	Parti Radical de Gauche						
Ezkerreko besteak	Liste Union de la Gauche		LUG					
	Liste divers gauche	LDG	LDVG		DVG		LDVG	
Abertzaleak	Abertzaleak	Liste régionaliste (EHBAI, EHA, EAJ-PNB, ...)	LRG	LREG	REG	REG	LRG	LREG
		Autre liste				AUT		LAUT
Eskuina	Besteak	Alliance écologique indépendante				ECO		
		MHAN			ECO			
		Liste Divers	LDV				LDV	
	Zentrista kontserbadorea	Liste Chasse-Pêche-Nature et Traditions			CPNT		LCP	
	Eskuineko zentristak	Liste centre-MoDem		LCMD	UDFD			LCMD
		Liste le centre pour la france				CEN		
	Eskuineko besteak	Liste UDF					LUDF	
		Liste divers droite	LDD	LDVD	DIV	DVD	LDD	LDVD
Zentristak eta eskuin liberala	Liste de droite	LDR						
	Parti Radical Valoisien				PRV			
	Liste Majorité-Centristes		LMC					
Eskuin muturra	Eskuin muturra	Majorité-Nouveau Centre						
		Liste de la majorité présidentielle (UMP)		LMAJ	UMP	UMP	LUMF	LMAJ
Eskuin muturra	Eskuin muturra	Liste du Front national			FN	FN	LFN	LFN
		Liste d'extrême-droite					LXD	LEXD

Hauteskunde emaitzen kalkulua

Bloke bakoitzeko bozka kopurua zenbatua izan da hauteskunde guztietan eta bakoitzaren pisua ehunekotan kalkulatu da (guztizko bozkekiko). Hortik bi operazio egin dira:

- Bloke bakoitzak hauteskunde mota bakoitzeko azken hauteskundeetan izandako bozka ehunekoen batz bestekoa. Hauteskunde horiek honakoak dira: 2008 urteko udal hauteskundeak, 2012 urteko Frantziako Legebiltzarreko hauteskundeak eta 2009 urteko Europar Legebiltzarreko hauteskundeak.

- Bestalde, bloke bakoitzak aurreko hauteskunde mota bakoitzeko izandako presentziaren hazkundera kalkulatu izan da. Azkenik, hazkundera horien batz bestekoa kalkulatu izan da.

10.E

ranskina: Adierazle zerrenda

Biztanleria osoa (p. munic.)
Biztanleriaren hazkundera (p. munic.) 2006/09
Biztanleriaren hazkundera (p. munic.) 1999/2009
Amatasun indizea
Bizitza proiektuak garatzeko adinekoren iraute eta erakargarritasun tasa
Friz indizea
Zahartze indizea
Emakumezkotasun indizea (15-64)
Jarduera tasa
Emakumezkoen jarduera tasa
Biztanleria aktiboaren hazkundera (1999/2009)
Langabetu kopurua
Langabetuen hazkundera (2007/11)
Emakumezko langabetuak, langabetu guztiekiko
50 eta + urteko langabetuak, langabetu guztiekiko
50 eta + urteko langabetuen hazkundera (2007/11)
Lan-kaleraketagatik langabezia egoeran
Kontratu amaieragatik langabezia egoeran
Laborari aktiboaren presentzia
Laborari aktiboaren hazkundera (1999/2009)
Enpresa buru, artisau eta merkatari aktiboaren presentzia
Enpresa buru, artisau eta merkatari aktiboaren hazkundera (1999/2009)
Kudeatzaile eta lanbide intelektuak aktiboaren presentzia
Kudeatzaile eta lanbide intelektuak aktiboaren hazkundera (1999/2009)
Tarteko lanbideak aktiboaren presentzia
Tarteko lanbideak aktiboaren hazkundera (1999/2009)
Enpleguak aktiboaren presentzia
Enpleguak aktiboaren hazkundera (1999/2009)
Langileak aktiboaren presentzia
Langileak aktiboaren hazkundera (1999/2009)
Diploma profesionalik gabeko biztanleriaren presentzia
Teknikalari diploma oinarrikoa duen biztanleriaren presentzia
Batxilergoa duen biztanleriaren presentzia
Goi mailako ikasketetako diploma duen biztanleriaren presentzia
Errenta mediana (kontsumo unitateko)
Errentaren lehen dezila (kontsumo unitateko)
Errentaren bederatzigarren dezila (kontsumo unitateko)
Errenta dezilen arteko distantzia (kontsumo unitateko)
Lan-sariak guztizko errentan
Diru laguntzak guztizko errentan
Etekinak guztizko errentan
Besteak (gehienbat ondasuneko diru sartzak) guztizko errentan
Bataz besteko lan-saria orduko (denb. osoko lanaldian)
Emakumezkoen lan-saria gizonezkoekiko (denb. osoko lanaldian)
Bataz besteko lan sariaren hazkundera (denb. osoko lanaldian)
Gazteen iraute tasa
Emakumezko gazteen iraute tasa
Gazte langabetuak (<25 urte) langabetu guztiekiko
Gazte langabetuen hazkundera (<25 urte)
Gizonezko gazteen (18-25) bataz besteko lan-saria orduko (denb. osoko lanaldian)
Emakumezko gazteen (18-25) bataz besteko lan-saria orduko (denb. osoko lanaldian)

65 urtetik gorako biztanleak etxean bakarrik
75 urtetik gorako biztanleak etxean bakarrik
Adineko biztanleen bakartasun maila (>65 urte)
Zaharren menpekotasun indizea
Guraso bakarreko (<65 urte) familia nuklearrak
Guraso bakarreko (<65 urte) familia nuklearren proportzioa
Guraso bakarreko (<65 urte) familia nuklearren emakumezotasuna
Guraso bakarreko haur kopurua (0-24 urte bitartean)
Guraso bakarreko haur kopuruaren proportzioa (0-24 urte bitartean)
Establezimendu kopurua
Lehen sektoreko establezimenduen proportzioa
Industria sektoreko establezimenduen proportzioa
Eraikuntza sektoreko establezimenduen proportzioa
Zerbitzuen sektoreko establezimenduen proportzioa
Establezimenduen bertakotutze tasa
Jarduera industrialeko teknologia maila handia
Jarduera industrialeko teknologia maila ertain-handia
Jarduera industrialeko teknologia maila ertain-txikia
Jarduera industrialeko teknologia maila txikia
Biztanleria aktiboaren egituraren indizea
Hurrengo hamarkadan erretiroa hartu behar duen langilegoa
Udalerrian bizi diren landunak, udalerriko lanpostuekiko
Udalerrian bizi eta lan egiten duten landunak, udalerriko landunekiko
Tokiko ekonomiara bideratutako enplegua
Tokiko ekonomiara bideratutako enpleguaren hazkundea (1999/2009)
Ekintzailetasun ekonomikoaren tasa
Autonomoen tasa
Ustiategi kopurua
Ustiategien hazkunde gordina (2000/10)
Ustiategien hazkundea (2000/10)
Ustiategien batz besteko NAE azalera
NAE azaleraren hazkundea (2000/10)
Batz besteko produkzio gordina ustiategiko
Oinordegabeko 50 urtetik gorako ustiategi-buruak
NATURA 2000 eremua
ZNIEFF I eremua
ZNIEFF II eremua
Lurraren artifizializazioa
Lur artifizializazioaren hazkundea (2000/06)
Lur artifizializazioaren hazkundea (1990/2000)
PLHaren presentzia
PLHa duten herriak (%)
Hirigintza arautzeko planen presentzia
Hirigintza dokumenturik gabeko herriak (%)
Lurralde Koherentziarako Planen presentzia (SCOT)
Lurralde Koherentziarako Plana duten herriak (%)
Baimendutako etxebizitza eraikuntzen batz besteko kopurua urtero (2002/07)
Baimendutako etxebizitza eraikuntzen batz besteko kopurua urtero (2008/12)
Baimendutako etxebizitza eraikuntzen batz besteko azalera urtero (2002/07)
Baimendutako etxebizitza eraikuntzen batz besteko azalera urtero (2008/12)
Etxebizitza parkearen hazkundea (1999/2009)
Bigarren etxebizitzaren hazkundea (1999/2009)
Bigarren etxebizitzaren presentzia
Etxebizitza hutsen presentzia

Etxebizitzen batz besteko prezioa
Etxebizitza sozialen tasa (datu ofiziala)
Etxebizitza sozialen tasa (guztizko etxebizitza parkearekiko)
Etxebizitza soziala kopuruaren batz besteko hazkundera (2001/07)
Etxebizitza soziala kopuruaren batz besteko hazkundera (2008/10)
Garraio publikoaren lotura kopurua
Osasun zentro azpiegitura gertuenera errepide bidezko distantzia
Ospital gertuenera errepide bidezko distantzia
Txikizkako merkataritza gertuenera errepide bidezko distantzia
Janarizko txikizkako merkataritza gertuenera errepide bidezko distantzia
Finantza bulego gertuenera errepide bidezko distantzia
Etxebizitzei ezarritako zerga (TH)
Etxebizitzei ezarritako zergaren urteko batz besteko hazkundera (TH) (2008/12)
Eraikitako lurrei ezarritako zerga (TFB)
Eraikitako lurrei ezarritako zergaren urteko batz besteko hazkundera (TFB) (2008/12)
Eraiki gabeko lurrei ezarritako zerga (TFNB)
Eraiki gabeko lurrei ezarritako zergaren urteko batz besteko hazkundera (TFNB) (2008/12)
Enpresei ezarritako zerga (CFE)
Elkarteen dentsitatea (mila biztanleko)
Euskararen ezagutza tasa
Euskararen erabilera sozialaren tasa
Euskarazko matrikulazio tasa lehen hezkuntzan
Euskarazko Haur Hezkuntza-Lehen Hezkuntza azpiegitura gertuenera errepide bidezko distantzia
Haur Hezkuntza-Lehen Hezkuntza azpiegitura gertuenera errepide bidezko distantzia
Euskarazko bigarren hezkuntzako azpiegitura gertuenera errepide bidezko distantzia
Bigarren hezkuntzako azpiegitura gertuenera errepide bidezko distantzia
Euskaltegi gertuenera errepide bidezko distantzia
2008ko udal hauteskundeetako abstentzio maila
Eskualdeko hauteskundeetako abstentzioaren bilakaera (2004/10)
Legebiltzarreko hauteskundeetako abstentzioaren bilakaera (2007/12)
Lehendakaritza hauteskundeetako abstentzioaren bilakaera (2007/12)
Europar legebiltzarreko hauteskundeetako abstentzioaren bilakaera (2004/09)
Ezker muturreko alderdien hauteskundeen batz besteko presentzia
Ezkerreko alderdien hauteskundeen batz besteko presentzia
Alderdi abertzaleen hauteskundeen batz besteko presentzia
Eskuineko alderdien hauteskundeen batz besteko presentzia
Eskuin muturreko alderdien hauteskundeen batz besteko presentzia
Ezker muturreko alderdien batz besteko hazkundera
Ezkerreko alderdien batz besteko hazkundera
Alderdi abertzaleen batz besteko hazkundera
Eskuineko alderdien batz besteko hazkundera
Eskuin muturreko alderdien batz besteko hazkundera

11.Udalerriko oharrak

	1.Bidarte
Langabetuen hazkundera (2007/11)	
Emakumezko langabetuak, langabetu guztiekiko	
50 eta + urteko langabetuak, langabetu guztiekiko	
50 eta + urteko langabetuen hazkundera (2007/11)	
Lan-kaleraketagatik langabezia egoeran	
Kontratu amaieragatik langabezia egoeran	
Laborari aktiboen hazkundera (1999/2009)	
Enpresa buru, artisau eta merkatari aktiboen hazkundera (1999/2009)	
Kudeatzaile eta lanbide intelektualak aktiboen hazkundera (1999/2009)	
Tarteko lanbideak aktiboen hazkundera (1999/2009)	
Enpleguak aktiboen hazkundera (1999/2009)	
Langileak aktiboen hazkundera (1999/2009)	
Gazteen iraute tasa (10-19 urte)	
Emakumezko gazteen iraute tasa	
Gazte langabetuak (<25 urte) langabetu guztiekiko	
Gazte langabetuen hazkundera (<25 urte)	
Guraso bakarreko (<65 urte) familia nuklearren emakumezotasuna	
Jarduera industrialeko teknologia maila handia	
Jarduera industrialeko teknologia maila ertain-handia	
Jarduera industrialeko teknologia maila ertain-txikia	
Jarduera industrialeko teknologia maila txikia	
Ustiategi kopurua	
Oinordegabeko 50 urtetik gorako ustiategi-buruak	
Lur artifizializazioaren hazkundera (2000/06)	
Lur artifizializazioaren hazkundera (1990/2000)	
Etxebizitzaren batz besteko prezioa	

12.Herri elkargoko oharrak

	50 eta + urteko langabetuen hazkundera (2007/11)	Gazte langabetuen hazkundera (<25 urte)
2.Euskal Kosta-Aturri aglomerazio elkargoa		

Sustatzailea: GAINDEGIA



Ipar Euskal Herriko udalerriak, aldagai sozio ekonomikoen arabera 2013

Egileak

Txomin Poveda eta Asier Otxoa de Retana

BIDAXUNE

AURKIBIDEA

1. Demografia
2. Gizarte errealitatea eta bizi baldintzak
3. Jarduera ekonomikoa
4. Lurralde antolamendua eta hirigintza
5. Etxebizitza
6. Azpiegiturak eta zerbitzuen irisgarritasuna
7. Tokiko fiskalitate zuzena
8. Tokiko nortasuna eta joera politikoa
9. Oharrak
10. Eranskinak: Adierazle zerrenda
11. Udalerrri oharrak
12. Herri elkargoko oharrak

1. Demografia

1.1 Biztanleria lurraldean

	1. Bidaxune	2. Bida xuneko herri elkargoa	3. Bitarteko Zonaldea	4. Iparraldea	5. Euskal Herria
Biztanleria osoa (p. munic.)	1 284	5 535	79 613	289 543	3 127 326

Unit.: Kopuru gordina
INSEE eta INE

	Biztanleriaren hazkundera (p. munic.) 06/09	Biztanleriaren hazkundera (p. munic.) 99/09
1. Bidaxune	11,5	20,5
2. Bidaxuneko herri elkargoa	17,1	27,1
3. Bitarteko Zonaldea	14,4	23,7
4. Iparraldea	6,6	10,2
5. Euskal Herria	4,7	7,1

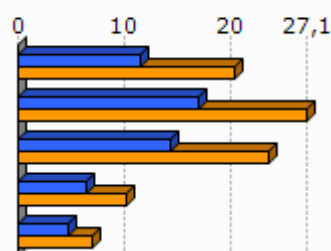

Unit.: %
INSEE eta INE, 2006/2009 eta 1999/2009

	Amatasun indizea (2009)
1. Bidaxune	31,4
2. Bidaxuneko herri elkargoa	33,9
3. Bitarteko Zonaldea	26,2
4. Iparraldea	22,4
5. Euskal Herria	21,9

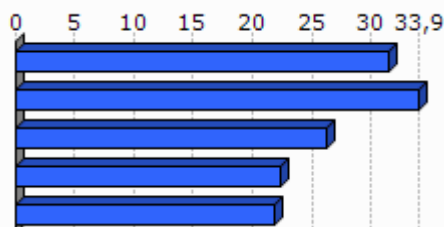

Unit.: %
INSEE eta INE, 2009

	Bizitza proiektuak garatzeko adinekoen iraute eta erakargarritasun tasa (1999/2009)
1. Bidaxune	31,2
2. Bidaxuneko herri elkargoa	21,7
3. Bitarteko Zonaldea	17,9
4. Iparraldea	8,5
5. Euskal Herria	9,5

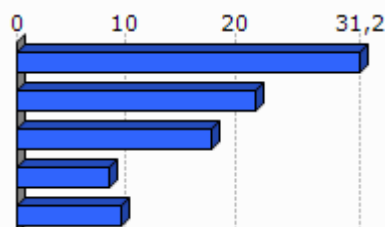

Unit.: %
INSEE eta INE. Ekoizpen propioa., 1999/2009

1.2 Biztanleriaren egitura

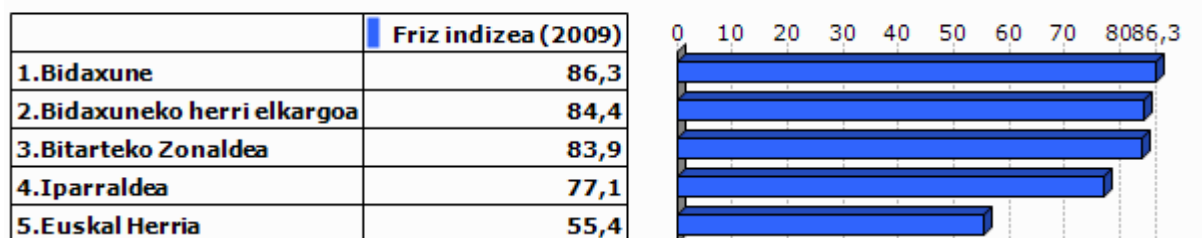

Unit.: %
INSEE eta INE, 2009

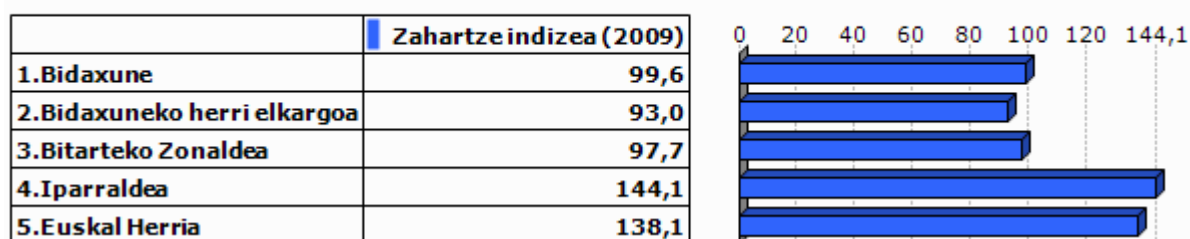

Unit.: %
INSEE eta INE, 2009

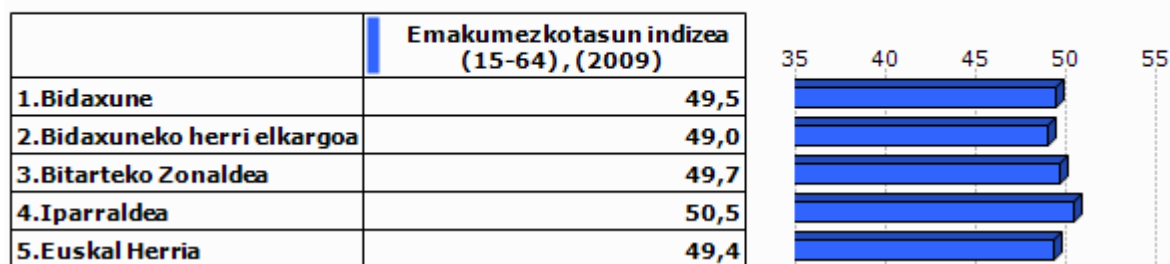

Unit.: %
INSEE eta INE, 2009

2.Gizarte errealitatea eta bizi baldintzak

2.1 Jarduera eta enplegua

	Jarduera tasa (2009)	Emakumezkoen jarduera tasa (2009)
1.Bidaxune	74,4	69,8
2.Bidaxuneko herri elkargoa	75,2	71,6
3.Bitarteko Zonaldea	73,7	71,1
4.Iparraldea	71,7	68,9
5.Euskal Herria	72,9	67,0

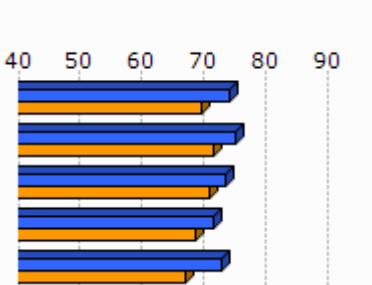

Unit.: %
INSEE eta INE, 2009

	Biztanleria aktiboaren hazkundera (1999/2009)
1.Bidaxune	26,5
2.Bidaxuneko herri elkargoa	30,4
3.Bitarteko Zonaldea	26,3
4.Iparraldea	13,0
5.Euskal Herria	13,8

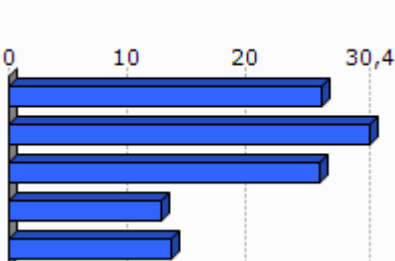

Unit.: %
INSEE eta INE, 1999/2009

2.2 Langabezia

	1.Bidaxune	2.Bidaxuneko herri elkargoa	3.Bitarteko Zonaldea	4.Iparraldea	5.Euskal Herria
Langabetu kopurua (2011)	40	178	2 720	12 479	201 708

Unit.: Kopuru gordina
Pôle emploi eta Espainiako Enplegu eta Gizarte Segurantza Ministerioa, 2011

	Langabetuen hazkundera (2007/11)
1.Bidaxune	17,6
2.Bidaxuneko herri elkargoa	60,4
3.Bitarteko Zonaldea	50,9
4.Iparraldea	43,9
5.Euskal Herria	92,1

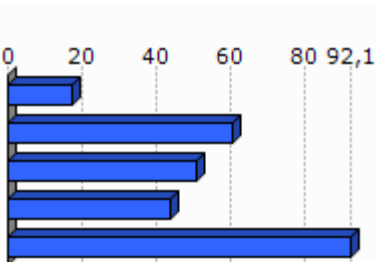

Unit.: %
Pôle emploi eta Espainiako Enplegu eta Gizarte Segurantza Ministerioa, 2007/2011

	Emakumezko langabetuak, langabetu guztiekiko (2011)
1. Bidaxune	55,0
2. Bidaxuneko herri elkargoa	53,4
3. Bitarteko Zonaldea	53,9
4. Iparraldea	48,8
5. Euskal Herria	50,7

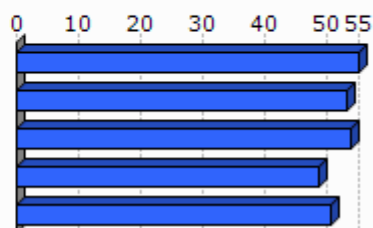

Unit.: %

Pöle emloi eta Espainiako Enplegu eta Gizarte Segurantzza Ministerioa, 2011

	50 eta + urteko langabetuak, langabetu guztiekiko (2011)	50 eta + urteko langabetuen hazkundera (2007/11)
1. Bidaxune	32,5	85,7
2. Bidaxuneko herri elkargoa	24,7	131,6
3. Bitarteko Zonaldea	20,4	110,6
4. Iparraldea	18,3	85,8
5. Euskal Herria	38,8	86,1

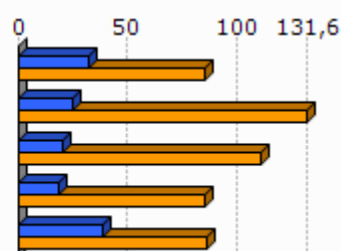

Unit.: %

Pöle emloi eta Espainiako Enplegu eta Gizarte Segurantzza Ministerioa, 2007/2011

	Lan-kalera ketagatik langabezia egoeran (2011)	Kontratu amaieragatik langabezia egoeran (2011)
1. Bidaxune	33,3	66,7
2. Bidaxuneko herri elkargoa	34,1	65,9
3. Bitarteko Zonaldea	28,2	63,9
4. Iparraldea	25,2	66,3

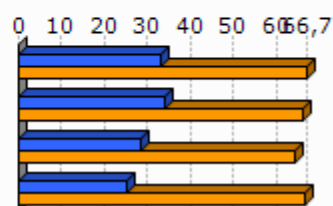

Unit.: %

Pöle emloi, 2011

2.3 Katgoria Sozio-Profesionala eta formazio maila

	Laborari aktiboen presentzia (2009)	Laborari aktiboen hazkundera (1999/2009)
1. Bidaxune	4,0	-34,2
2. Bidaxuneko herri elkargoa	6,3	-44,4
3. Bitarteko Zonaldea	2,5	-25,0
4. Iparraldea	3,2	-23,7

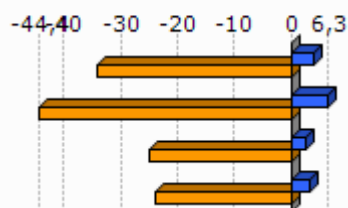

Unit.: %
INSEE, 1999/2009

	Enpresa buru, artisau eta merkatarik aktiboen presentzia (2009)	Enpresa buru, artisau eta merkatarik aktiboen hazkundera (1999/2009)
1. Bidaxune	4,7	-37,2
2. Bidaxuneko herri elkargoa	10,0	54,3
3. Bitarteko Zonaldea	9,4	12,8
4. Iparraldea	8,8	2,8

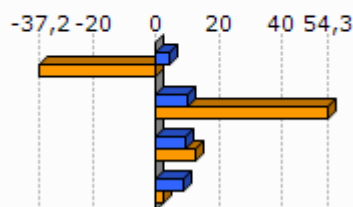

Unit.: %
INSEE, 1999/2009

	Kudeatzaile eta lanbide intelektualak aktiboen presentzia (2009)	Kudeatzaile eta lanbide intelektualak aktiboen hazkundera (1999/2009)
1. Bidaxune	6,6	97,5
2. Bidaxuneko herri elkargoa	8,0	89,9
3. Bitarteko Zonaldea	11,1	56,8
4. Iparraldea	11,6	30,0

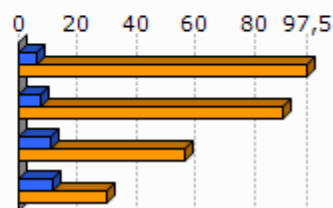

Unit.: %
INSEE, 1999/2009

	Tarteko lanbideak aktiboen presentzia (2009)	Tarteko lanbideak aktiboen hazkundera (1999/2009)
1. Bidaxune	23,3	72,8
2. Bidaxuneko herri elkargoa	23,3	79,4
3. Bitarteko Zonaldea	26,4	47,6
4. Iparraldea	25,5	26,2

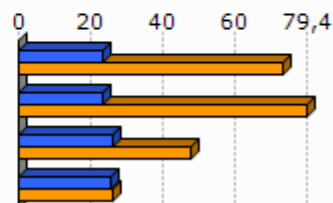

Unit.: %
INSEE, 1999/2009

	Enplegatuak aktiboen presentzia (2009)	Enplegatuak aktiboen hazkundera (1999/2009)
1. Bidaxune	18,4	-17,2
2. Bidaxuneko herri elkargoa	23,6	14,6
3. Bitarteko Zonaldea	30,4	13,7
4. Iparraldea	31,6	1,6

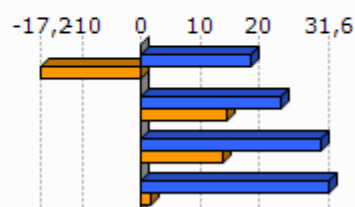

Unit.: %
INSEE, 1999/2009

	Langileak aktiboen presentzia (2009)	Langileak aktiboen hazkundera (1999/2009)
1. Bidaxune	43,0	-32,7
2. Bidaxuneko herri elkargoa	30,9	-16,4
3. Bitarteko Zonaldea	22,3	1,4
4. Iparraldea	20,3	-3,4

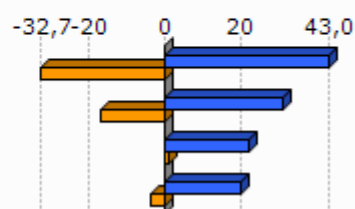

Unit.: %
INSEE, 1999/2009

	Diploma profesionalik gabeko biztanleriaren presentzia (2008)	Teknikalari diploma oinarrikoa duen biztanleriaren presentzia (2008)	Batxilergoa duen biztanleriaren presentzia (2008)	Goi mailako ikasketetako diploma duen biztanleriaren presentzia (2008)
1. Bidaxune	33,8	29,8	14,8	21,5
2. Bidaxuneko herri elkargoa	34,5	29,8	15,5	20,2
3. Bitarteko Zonaldea	30,0	30,0	16,2	23,9
4. Iparraldea	32,7	26,7	17,1	23,6

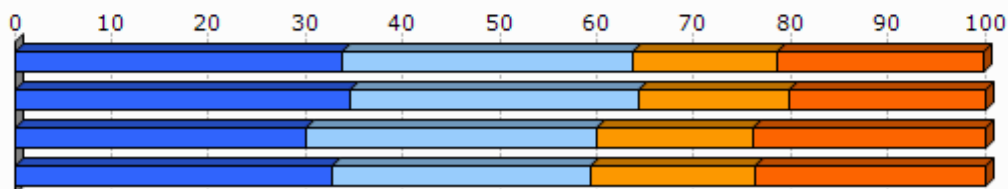

Unit.: %
INSEE, 2008

2.4 Errenta

	1. Bidaxune	2. Bidaxuneko herri elkargoa
Errenta mediana (kontsumo unitateko), (2010)	18 026	17 727
Errentaren bederatzigarren dezila (kontsumo unitateko), (2010)		31 159
Errentaren lehen dezila (kontsumo unitateko), (2010)		7 929

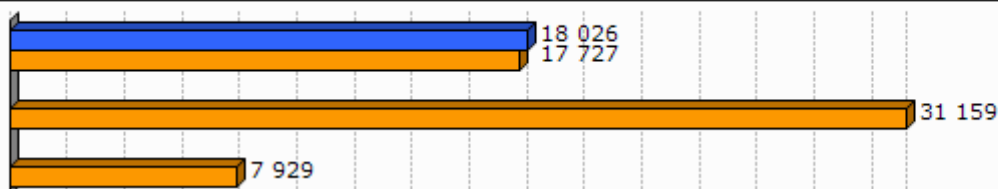

Unit.: €
INSEE, 2010

	Errenta dezilen arteko distantzia (kontsumo unitateko), (2010)
1. Bidaxune	
2. Bidaxuneko herri elkargoa	3,9

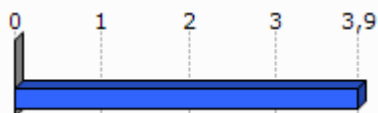

Unit.: Unitate gabekoa
INSEE, 2010

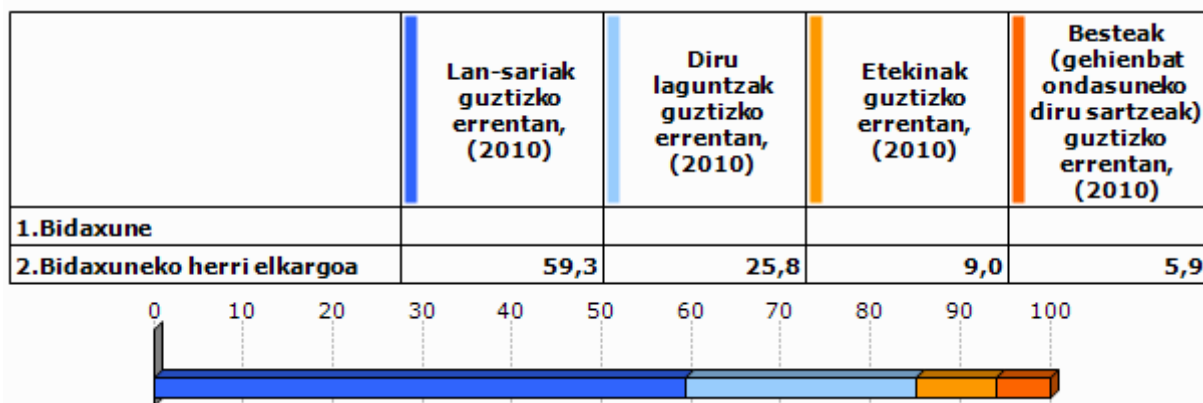

Unit.: %
INSEE, 2010

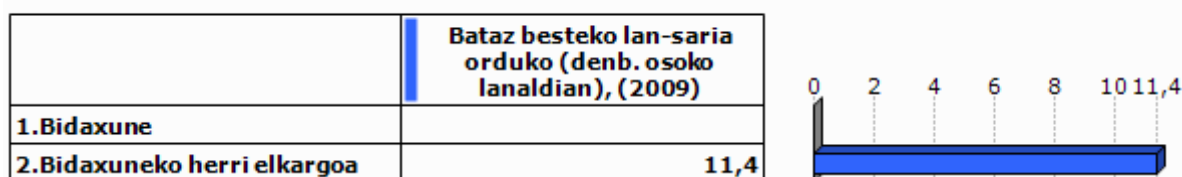

Unit.: €
INSEE, 2009

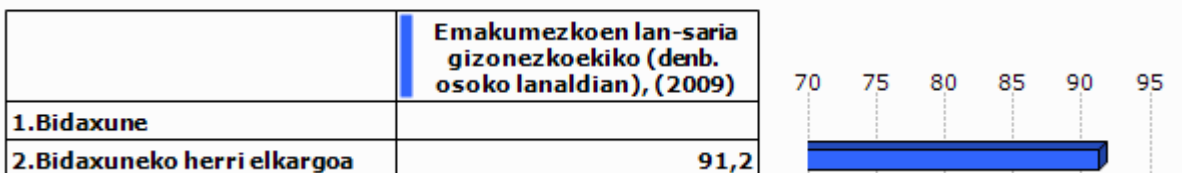

Unit.: %
INSEE, 2009

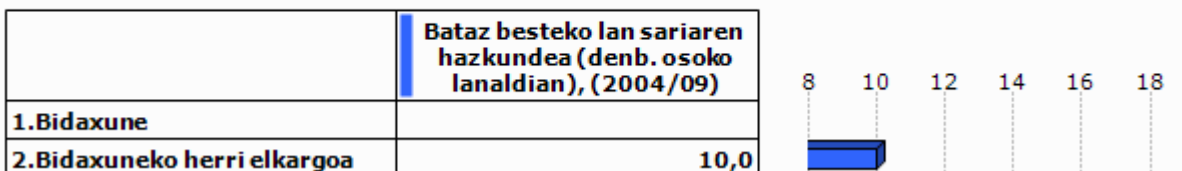

Unit.: %
INSEE, 2004/2009

2.5 Arrisku ekonomikoaren menpeko giza talde nagusiak

Gazteak

	Gazteen iraute tasa, (1999/2009)	Emakumezko gazteen iraute tasa, (1999/2009)
1. Bidaxune	88,8	151,0
2. Bidaxuneko herri elkargoa	-5,6	4,3
3. Bitarteko Zonaldea	-14,7	-14,4
4. Iparraldea	-4,8	-3,8
5. Euskal Herria	15,3	15,5

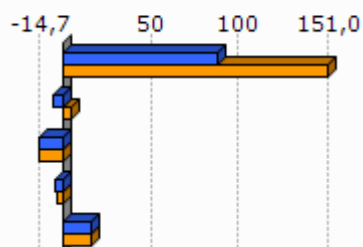

Unit.: %
INSEE eta INE. Ekoizpen propioa., 1999/2009

	Gazte langabetuak (<25 urte) langabetu guztiekiko (2011)	Gazte langabetuen hazkundera (<25 urte) (2007/11)
1. Bidaxune	17,5	40,0
2. Bidaxuneko herri elkargoa	10,7	280,0
3. Bitarteko Zonaldea	16,0	51,2
4. Iparraldea	14,6	45,2
5. Euskal Herria	9,0	102,5

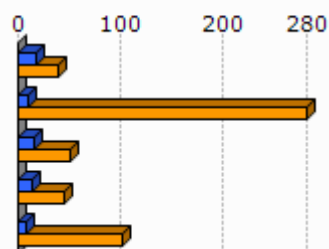

Unit.: %
Pôle emploi eta Espainiako Enplegu eta Gizarte Segurantzza Ministerioa, 2007/2011

	1. Bidaxune	2. Bidaxuneko herri elkargoa
Emakumezko gazteen (18-25) batz besteko lan-saria orduko (denb. osoko lanaldian), (2009)		8,3
Gizonezko gazteen (18-25) batz besteko lan-saria orduko (denb. osoko lanaldian), (2009)		8,8

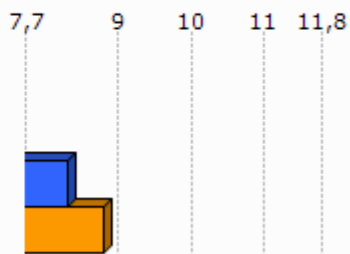

Unit.: €
INSEE, 2009

Adinekoak

	1.Bidaxune	2.Bidaxuneko herri elkargoa	3.Bitarteko Zonaldea	4.Iparraldea
65 urtetik gorako biztanleak etxean bakarrik, (2009)	79	241	3 127	19 864
75 urtetik gorako biztanleak etxean bakarrik, (2009)	63	165	1 879	12 683

Unit.: Kopuru gordina
INSEE, 2009

	Adineko biztanleen bakartasun maila (>65 urte), (2009)	Zaharren menpekotasun indizea, (2009)
1.Bidaxune	33,5	29,7
2.Bidaxuneko herri elkargoa	23,7	30,5
3.Bitarteko Zonaldea	22,4	27,7
4.Iparraldea	31,4	35,1
5.Euskal Herria		29,7

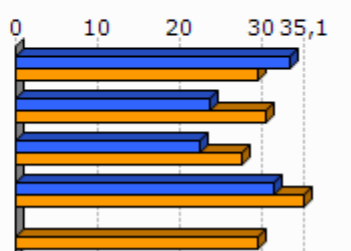

Unit.: %
INSEE eta INE, 2009

Guraso bakarreko familiak

	1.Bidaxune	2.Bidaxuneko herri elkargoa	3.Bitarteko Zonaldea	4.Iparraldea
Guraso bakarreko (<65 urte) familia nuklearrak, (2009)	36	110	2 051	9 983

Unit.: Kopuru gordina
INSEE, 2009

	Guraso bakarreko (<65 urte) familia nuklearren proportzioa, (2009)	Guraso bakarreko (<65 urte) familia nuklearren emakumezko otasuna, (2009)
1.Bidaxune	9,8	66,7
2.Bidaxuneko herri elkargoa	6,8	77,8
3.Bitarteko Zonaldea	9,0	80,8
4.Iparraldea	12,5	83,0

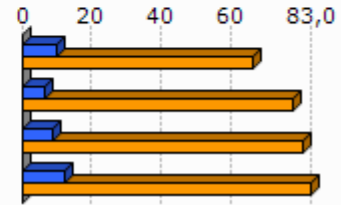

Unit.: %
INSEE, 2009

	1.Bidaxune	2.Bidaxuneko herri elkargoa	3.Bitarteko Zonaldea	4.Iparraldea
Guraso bakarreko haur kopurua (0-24 urte bitartean), (2009)	47	134	2 557	11 658

Unit.: Kopuru gordina
INSEE, 2009

	Guraso bakarreko haur kopuruaren proportzioa (0-24 urte bitartean), (2009)
1.Bidaxune	16,2
2.Bidaxuneko herri elkargoa	10,7
3.Bitarteko Zonaldea	13,6
4.Iparraldea	19,8

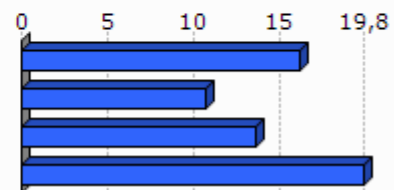

Unit.: %
INSEE, 2009

3. Jarduera ekonomikoa

3.1 Ehun ekonomikoa

	1.Bidaxune	2.Bidaxuneko herri elkargoa	3.Bitarteko Zonaldea	4.Iparaldea	5.Euskal Herria
Establezimendu kopurua (2013-01)	104	430	4 479	22 899	243 998

Unit.: Kopuru gordina
SIRENE, DIRAE eta CAMERDATA, 2013-01

	Lehen sektoreko establezimenduen proportzioa (2013-01)	Industria sektoreko establezimenduen proportzioa (2013-01)	Eraikuntza sektoreko establezimenduen proportzioa (2013-01)	Zerbitzuen sektoreko establezimenduen proportzioa (2013-01)
1.Bidaxune	15,4	10,6	6,7	67,3
2.Bidaxuneko herri elkargoa	26,7	10,0	10,5	52,8
3.Bitarteko Zonaldea	8,0	7,3	13,1	71,6
4.Iparaldea	6,3	6,1	8,0	79,6
5.Euskal Herria	3,3	8,3	13,9	74,5

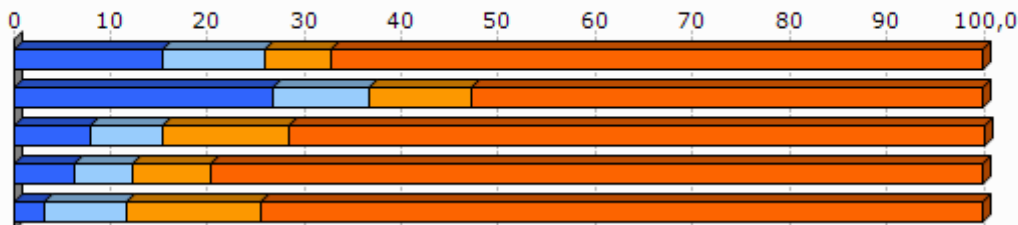

Unit.: %
SIRENE, DIRAE eta CAMERDATA, 2013-01

	Establezimenduen bertakotutze tasa (2013-01)
1.Bidaxune	92,3
2.Bidaxuneko herri elkargoa	96,7
3.Bitarteko Zonaldea	94,8
4.Iparaldea	89,8
5.Euskal Herria	90,6

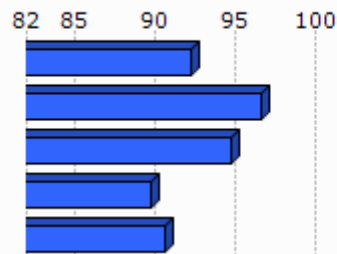

Unit.: %
SIRENE, DIRAE eta CAMERDATA. Ekoizpen propioa., 2013-01

	Jarduera industrialeko teknologia maila handia (2013-01)	Jarduera industrialeko teknologia maila ertain-handia (2013-01)	Jarduera industrialeko teknologia maila ertain-txikia (2013-01)	Jarduera industrialeko teknologia maila txikia (2013-01)
1. Bidaxune	0,0	0,0	75,0	25,0
2. Bidaxuneko herri elkargoa	0,0	4,8	23,8	71,4
3. Bitarteko Zonaldea	2,2	9,6	31,8	56,5
4. Iparraldea	1,8	10,2	24,8	63,2
5. Euskal Herria	1,8	15,6	44,0	38,6

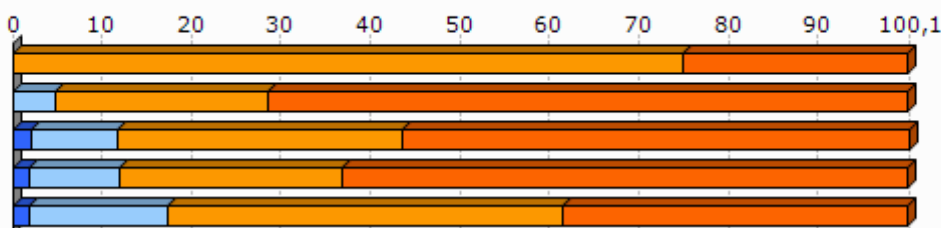

Unit.: %
SIRENE, DIRAE eta CAMERDATA, 2013-01

3.2 Giza lan eskua

	Biztanleria aktiboaren egituraren indizea (2009)	Hurrengo hamarkadan erretiroa hartu behar duen langilegoa (2009)
1. Bidaxune	27,7	32,4
2. Bidaxuneko herri elkargoa	32,4	31,4
3. Bitarteko Zonaldea	33,8	29,6
4. Iparraldea	32,0	33,5
5. Euskal Herria		13,3

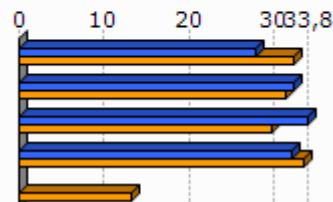

Unit.: %
INSEE eta INE, 2009

	Udalerrian bizi diren landunak, udalerriko lanpostuekiko (2009)	Udalerrian bizi eta lan egiten duten landunak, udalerriko landunekiko (2009)
1. Bidaxune	-36,2	32,8
2. Bidaxuneko herri elkargoa	-27,0	33,0
3. Bitarteko Zonaldea	-39,9	25,1
4. Iparraldea	0,3	37,0

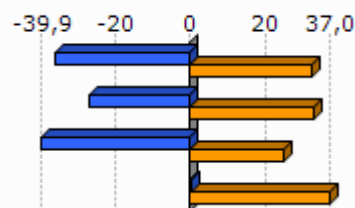

Unit.: %
INSEE, 2009

Egileak: Txomin Poveda eta Asier Otxoa de Retana

	Tokiko ekonomiara bideratutako enplegua (2009)	Tokiko ekonomiara bideratutako enpleguaren hazkundera (1999/2009)
1. Bidaxune	71,0	-1,1
2. Bidaxuneko herri elkargoa	46,4	-5,4
3. Bitarteko Zonaldea	66,5	-2,9
4. Iparraldea	70,2	-2,1

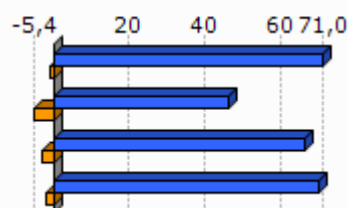

Unit.: %
INSEE, 1999/2009

	Ekintzaitetasun ekonomikoaren tasa (2013-01)
1. Bidaxune	88,5
2. Bidaxuneko herri elkargoa	90,9
3. Bitarteko Zonaldea	89,3
4. Iparraldea	84,0
5. Euskal Herria	84,0

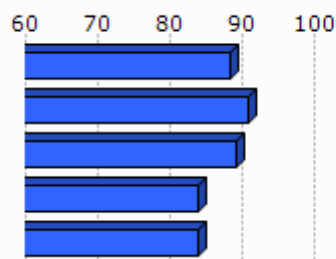

Unit.: %
SIRENE, DIRAE eta CAMERDATA, 2013-01

	Autonomoen tasa (2013-01)
1. Bidaxune	21,2
2. Bidaxuneko herri elkargoa	22,8
3. Bitarteko Zonaldea	15,4
4. Iparraldea	17,7
5. Euskal Herria	19,0

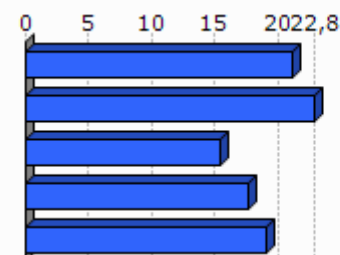

Unit.: %
SIRENE eta Espainiako Enplegu eta Gizarte Segurantzza Ministerioa. Ekoizpen propioa., 2013-01

3.3 Laborantza

	Ustiategi kopurua (2010)	Ustiategiaren hazkundera (2000/10)
1. Bidaxune	41	-6
2. Bidaxuneko herri elkargoa	256	-77
3. Bitarteko Zonaldea	1 465	-835
4. Iparraldea	4 453	-1 415
5. Euskal Herria	37 090	-34 609

Unit.: Kopuru gordina
Frantziako Laborantza, Nekazaritzako Elikagaien eta Basoen Ministerioa eta INE, 2000/10

	Ustiatgien hazkundera (2000/10), (Unit.: %)	Bataz besteko produkzio gordina ustiategiko (2010)
1. Bidaxune	-12,8	72,7
2. Bidaxuneko herri elkargoa	-23,1	67,3
3. Bitarteko Zonaldea	-36,3	47,3
4. Iparraldea	-25,6	49,7
5. Euskal Herria	-48,3	

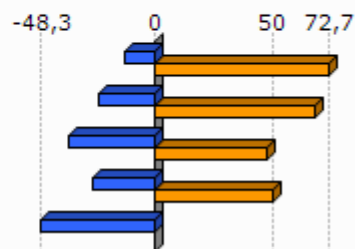

Unit.: K€

Frantziako Laborantza, Nekazaritzako Elikagaien eta Basoen Ministerioa eta INE, 2000/10

Frantziako Laborantza, Nekazaritzako Elikagaien eta Basoen Ministerioa, 2010

	Ustiatgien bataz besteko NAE azalera (2010)	NAE azaleraren hazkundera (2000/10)
1. Bidaxune	42,3	5,8
2. Bidaxuneko herri elkargoa	37,4	-5,6
3. Bitarteko Zonaldea	23,3	-13,5
4. Iparraldea	28,1	-9,6
5. Euskal Herria	23,5	-13,7

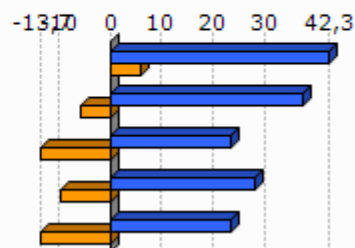

Unit.: Unit.: Ha/ustiategiko; %

Frantziako Laborantza, Nekazaritzako Elikagaien eta Basoen Ministerioa eta INE, 2000/10

	Oinordegabeko 50 urtetik gorako ustiategi-buruak (2010)
1. Bidaxune	26,8
2. Bidaxuneko herri elkargoa	32,8
3. Bitarteko Zonaldea	35,6
4. Iparraldea	27,9

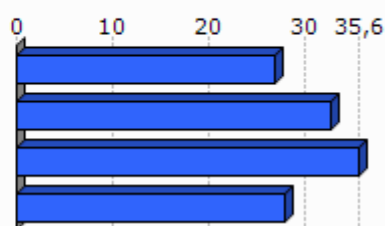

Unit.: %

Frantziako Laborantza, Nekazaritzako Elikagaien eta Basoen Ministerioa, 2010

4. Lurralde antolamendua eta hirigintza

4.1 Lurralde antolamendua

	NATUR A2000 eremua (2013-05)	ZNIEFF I eremua (2010)	ZNIEFF II eremua (2010)
1. Bidaxune	4,7	10,6	2,7
2. Bidaxuneko herri elkargoa	8,2	2,2	5,6
3. Bitarteko Zonaldea	23,0	4,9	23,1
4. Iparraldea	23,9	6,0	33,1

Unit.: %

Frantziako Ekologia, Garapen Iraunkorra eta Energiaren Ministerioa, 2013/05 eta 2010

	Lurraren artifizializazioa (%), 2006
1. Bidaxune	1,1
2. Bidaxuneko herri elkargoa	0,3
3. Bitarteko Zonaldea	8,2
4. Iparraldea	6,6
5. Euskal Herria	2,5

Unit.: %

Corine Land Cover, 2006

	1. Bidaxune
Lur artifizializazioaren hazkundera (1990/2000)	0,0
Lur artifizializazioaren hazkundera (2000/06)	

Unit.: %

Corine Land Cover, 1990/2000 eta 2000/2006

	PLHaren presentzia (2011)	Hirigintza arautzeko planen presentzia (2011)	Lurralde Koherentziarako Planen presentzia (SCOT) (2013)
1. Bidaxune	EZ	CarteCom (Onartua)	BAI

Unit.: Bai/Ez; presentzia eta tipologia; Bai/Ez

DATAR, 2011

DGALN, 2013

	2.Bidaxuneko herri elkargoa	3.Bitarteko Zonaldea	4.Iparaldea
Hirigintza dokumenturik gabeko herriak (%), (2011)	14,3	5,7	35,2
Lurralde Koherentziarako Plana duten herriak (%), (2013)	100,0	97,1	33,3
PLHa duten herriak (%), (2011)	0,0	17,1	6,3

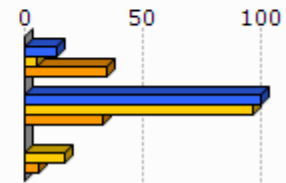

Unit.: %
 DATAR, 2011
 DGALN, 2013

4.2 Hirigintza

	Baimendutako etxebizitza eraikuntzen batz besteko kopurua urtero (2002/07)	Baimendutako etxebizitza eraikuntzen batz besteko kopurua urtero (2008/12)
1.Bidaxune	14	11
2.Bidaxuneko herri elkargoa	69	48
3.Bitarteko Zonaldea	873	781
4.Iparaldea	3 223	3 071
5.Euskal Herria	33 607	19 397

Unit.: Kopuru gordina
 Frantziako Ekologia, Garapen Iraunkorra eta Energiaren Ministerioa eta Espainiako Sustapen Ministerioa, 2002/07 eta 2008/2012

	Baimendutako etxebizitza eraikuntzen batz besteko azalera urtero (2002/07)	Baimendutako etxebizitza eraikuntzen batz besteko azalera urtero (2008/12)
1.Bidaxune	2 117	1 348
2.Bidaxuneko herri elkargoa	9 789	6 031
3.Bitarteko Zonaldea	101 666	81 105
4.Iparaldea	310 544	275 668
5.Euskal Herria	2 974 544	1 829 868

Unit.: m2
 Frantziako Ekologia, Garapen Iraunkorra eta Energiaren Ministerioa eta Espainiako Sustapen Ministerioa, 2002/07 eta 2008/2012

5. Etxebizitza

	Etxebizitza parkearen hazkundera (1999/2009)	Bigarren etxebizitzien hazkundera (1999/2009)
1. Bidaxune	22,4	-20,5
2. Bidaxuneko herri elkargoa	30,2	-5,7
3. Bitarteko Zonaldea	32,4	48,0
4. Iparraldea	19,0	34,3
5. Euskal Herria	15,7	1,4

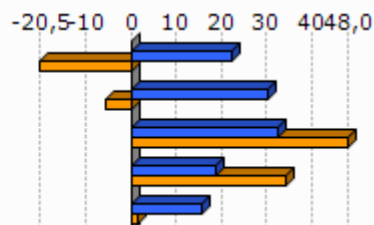

Unit.: %
INSEE eta INE, 1999/2009

	Bigarren etxebizitzien presentzia (2009)	Etxebizitza hutsen presentzia (2009)
1. Bidaxune	7,8	8,9
2. Bidaxuneko herri elkargoa	8,5	7,3
3. Bitarteko Zonaldea	10,0	5,5
4. Iparraldea	20,8	4,3
5. Euskal Herria	7,2	8,3

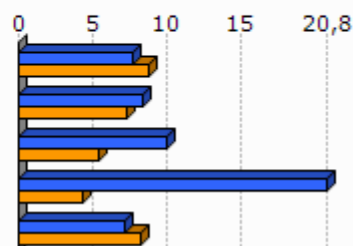

Unit.: %
INSEE eta INE, 2009

	Etxebizitzien batz besteko prezioa (2013)
1. Bidaxune	1 681
2. Bidaxuneko herri elkargoa	1 848
3. Bitarteko Zonaldea	2 560
4. Iparraldea	2 024
5. Euskal Herria	2 565

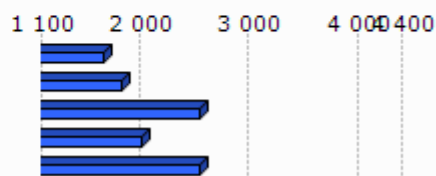

Unit.: €/m²
Ekoizpen propioa, 2013
* Euskal Herria: Zazpi hiriburu eta 25.000 biztanletik gorako udalerrien batz bestekoa.



Unit.: %

Lurralde berdintasuna eta etxebizitzaren ministerioa, 2009

Akitaniako DREAL eta INSEE. Ekoizpen propioa., 2009

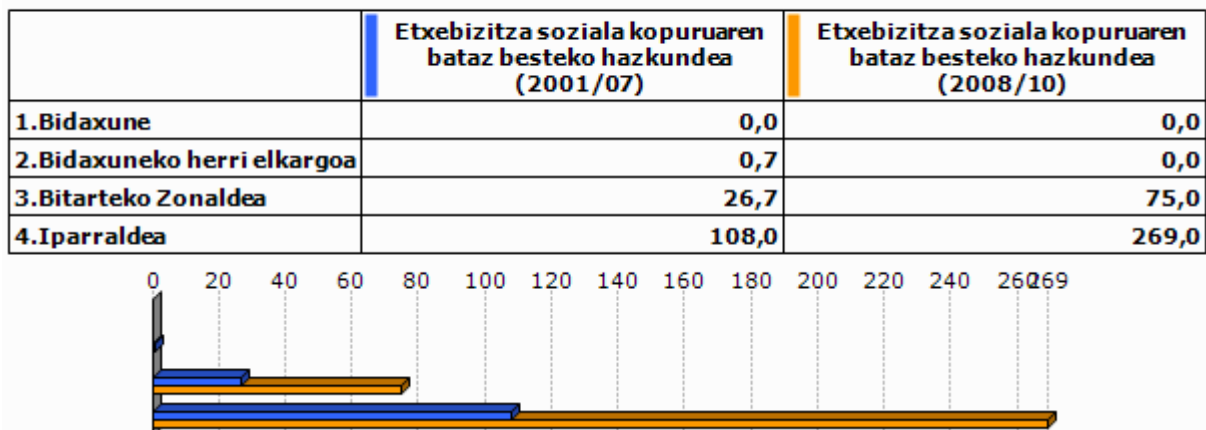

Unit.: urteko batz besteko kopurua

DREAL Aquitaine, 2001/07 eta 2008/2010

6. Azpiegitura eta zerbitzuen irisgarritasuna

	Garraio publikoaren lotura kopurua (2013)
1. Bidaxune	1,0
2. Bidaxuneko herri elkargoa	0,3
3. Bitarteko Zonaldea	0,9
4. Iparraldea	0,7

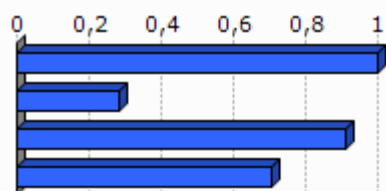

Unit.: Kopuru gordina
Ekoizpen propioa, 2013

	1. Bidaxune	2. Bida xuneko herri elkargoa	3. Bitarteko Zonaldea	4. Iparraldea	5. Euskal Herria
Osasun zentro azpiegitura gertuenera errepide bidezko distantzia (2012)	0,0	7,8	7,0	9,2	2,7
Ospital gertuenera errepide bidezko distantzia (2012)	27,8	24,5	11,8	9,4	2,2
Txikizkako merkataritza gertuenera errepide bidezko distantzia (2012)	0,0	5,1	1,0	2,5	1,3
Janarizko txikizkako merkataritza gertuenera errepide bidezko distantzia (2012)	0,0	5,1	1,3	2,9	2,4
Finantza bulego gertuenera errepide bidezko distantzia (2012)	0,0	7,8	6,6	7,3	3,7

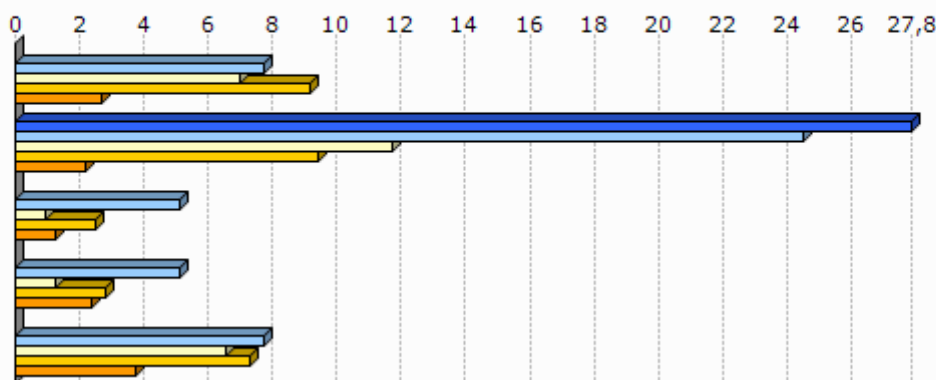

Unit.: Km.

INSEE, Nafarroako Gobernua, EUSTAT, Nafarroako Datu Espazialen Azpiegitura eta Espainiako Sustapen Ministerioa. Ekoizpen propioa., 2012

INSEE, EUSTAT eta Nafarroako Datu Espazialen Azpiegitura. Ekoizpen propioa., 2012

INSEE, EUSTAT, CAMERDATA eta Espainiako Sustapen Ministerioa. Ekoizpen propioa., 2012

INSEE, EUSTAT, CAMERDATA eta Espainiako Sustapen Ministerioa. Ekoizpen propioa., 2012

INSEE, EUSTAT eta CAMERDATA. Ekoizpen propioa., 2012

7.Tokiko fiskalitate zuzena

	Etxebizitzei ezarritako zerga (TH), (2012)	Eraikitako lurrei ezarritako zerga (TFB), (2012)	Eraiki gabeko lurrei ezarritako zerga (TFNB), (2012)	Enpresei ezarritako zerga (CFE), (2012)
1.Bidaxune	16,0	10,0	60,0	25,0
2.Bidaxuneko herri elkargoa	18,3	11,6	50,7	22,9
3.Bitarteko Zonaldea	14,0	10,1	32,6	22,7
4.Iparraldea	14,0	9,3	32,2	22,3
Bidaxuneko herri elkargoko fiskalitate zuzena	4,3	1,2	5,9	2,4

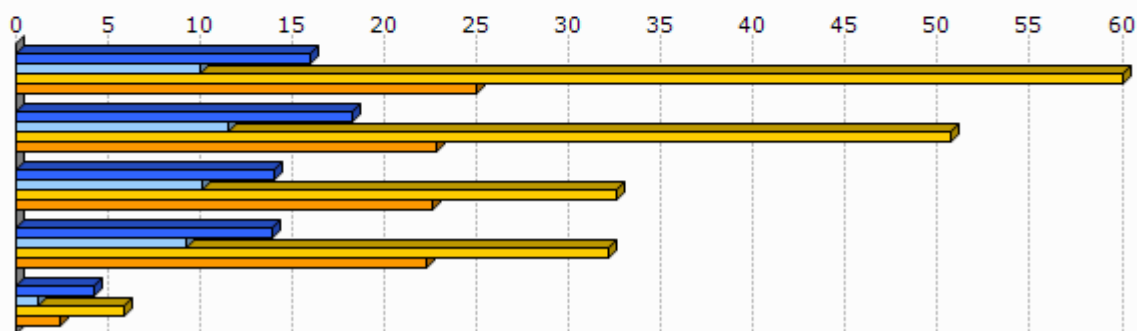

Unit.: %

Kondu publikoen, aurrekontuaren eta estatu erreformaren ministerioa, 2012

	1.Bidaxune
Eraiki gabeko lurrei ezarritako zergaren urteko batz besteko hazkundera (TFNB) (2008/12)	3,5
Eraikitako lurrei ezarritako zergaren urteko batz besteko hazkundera (TFB) (2008/12)	2,3
Etxebizitzei ezarritako zergaren urteko batz besteko hazkundera (TH) (2008/12)	17,6

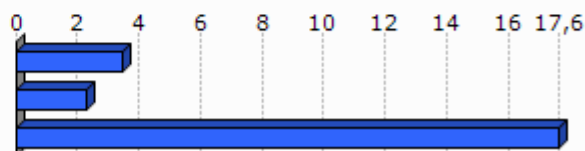

Unit.: %

Kondu publikoen, aurrekontuaren eta estatu erreformaren ministerioa, 2008/12

8. Tokiko nortasuna eta joera politikoa

8.1 Tokiko nortasuna



Unit.: ‰
INSEE. Ekoizpen propioa., 2013

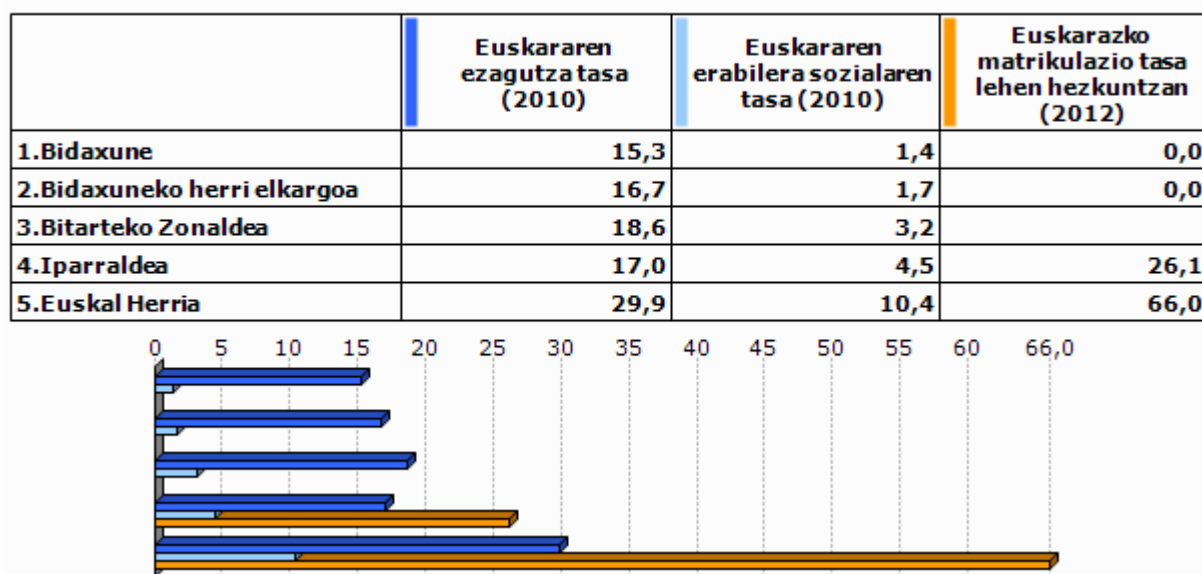

Unit.: ‰
Euskal Herriko Hizkuntza Adierazle Sistema (EAS), INSEE, EUSTAT, INE eta Nafarroako Estatistika Zerbitzua., 2010
Pirinio Atlantikoetako Hezkuntza Nazionalaren Departamentu Zerbitzua, EUSTAT eta Nafarroako Gobernu., 2012

	1. Bidaxune	2. Bida xuneko herri elkargoa	3. Bitarteko Zonaldea	4. Iparaldea	5. Euskal Herria
Euskarazko Haur Hezkuntza-Lehen Hezkuntza azpiegitura gertuenera errepide bidezko distantzia (2012)	23,3	21,3	7,2	12,2	7,4
Haur Hezkuntza-Lehen Hezkuntza azpiegitura gertuenera errepide bidezko distantzia (2012)	0,0	2,1	0,0	0,9	2,3
Euskarazko bigarren hezkuntzako azpiegitura gertuenera errepide bidezko distantzia (2012)	30,9	31,6	12,9	21,2	19,0
Bigarren hezkuntzako azpiegitura gertuenera errepide bidezko distantzia (2012)	0,0	7,8	7,2	6,9	1,6
Euskaltegi gertuenera errepide bidezko distantzia (2012)	18,7	17,6	6,9	9,4	9,7

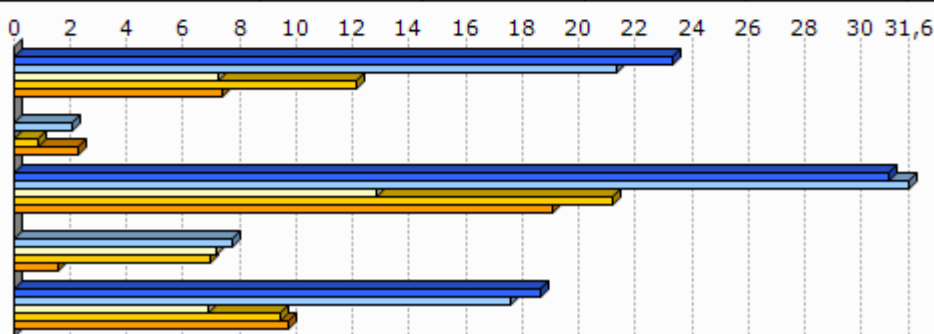

Unit.: Km.

Seaska, INSEE, Nafarroako Gobernua, EUSTAT eta Espainiako Sustapen Ministerioa. Ekoizpen propioa., 2012
 INSEE, Nafarroako Gobernua, EUSTAT, Nafarroako Datu Espazialen Azpiegitura eta Espainiako Sustapen Ministerioa. Ekoizpen propioa., 2012
 INSEE, Nafarroako Gobernua, EUSTAT eta Espainiako Sustapen Ministerioa. Ekoizpen propioa., 2012
 INSEE, EUSTAT eta Nafarroako Datu Espazialen Azpiegitura. Ekoizpen propioa., 2012
 AEK, HABE, IKA eta bilaketa propioa. Ekoizpen propioa., 2012

8.2 Joera politikoa

	2008ko udal hauteskundeetako abstentzio maila
1. Bidaxune	22,2
2. Bidaxuneko herri elkargoa	14,3
3. Bitarteko Zonaldea	23,7
4. Iparaldea	30,7

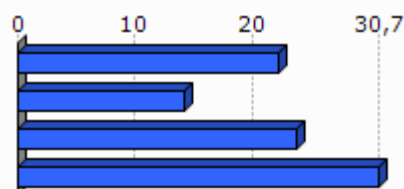

Unit.: %

Frantziako Barne Ministerioa, 2008

	1.Bidaxune	2.Bidaxuneko herri elkargoa	3.Bitarteko Zonaldea	4.Iparraldea
Eskualdeko hauteskundeetako abstentzioaren bilakaera (2004/10)	3,3	39,5	39,5	35,1
Legebiltzarreko hauteskundeetako abstentzioaren bilakaera (2007/12)	-3,8	14,9	9,2	6,8
Lehendakaritza hauteskundeetako abstentzioaren bilakaera (2007/12)	24,4	38,4	38,0	31,5
Europar legebiltzarreko hauteskundeetako abstentzioaren bilakaera (2004/09)	25,1	-1,3	-2,8	-0,2

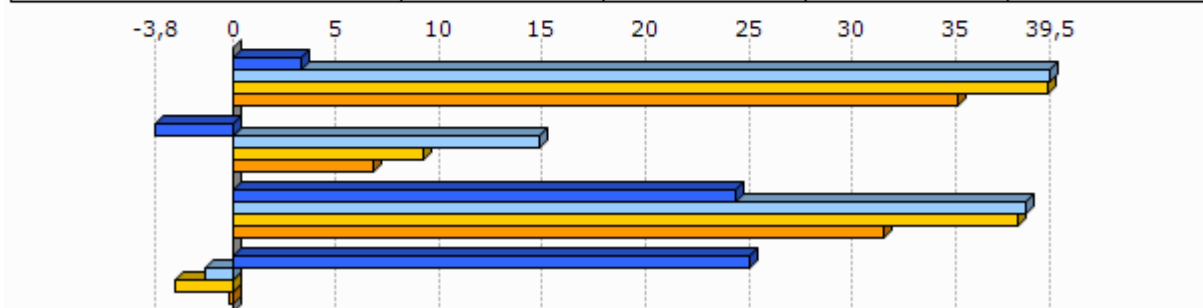

Unit.: %
Frantziako Barne Ministerioa, 2004/12

	Ezker muturreko alderdien hautesk undeen batz besteko presentzia	Ezkerreko alderdien hautesk undeen batz besteko presentzia	Alderdi abertzaleen hautesk undeen batz besteko presentzia	Eskuineko alderdien hautesk undeen batz besteko presentzia	Eskuin muturreko alderdien hautesk undeen batz besteko presentzia
1.Bidaxune	9,4	31,5	4,7	44,4	6,8

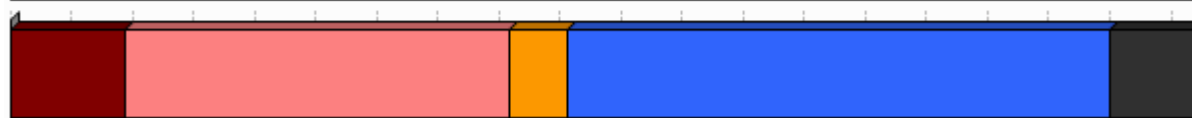

Unit.: %
Frantziako Barne Ministerioa. Ekoizpen propioa., 2008/12

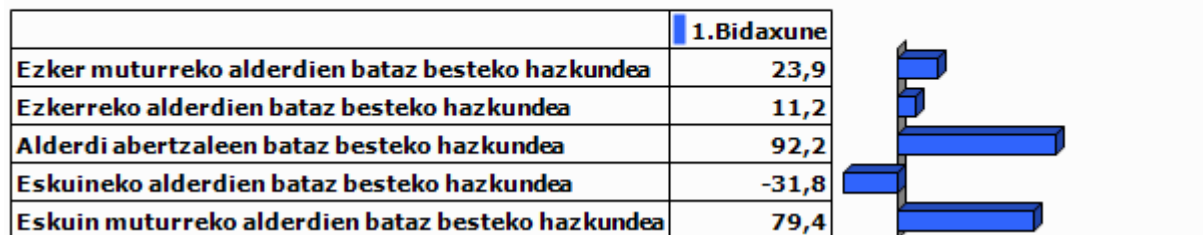

Unit.: %

Frantziako Barne Ministerioa. Ekoizpen propioa., 2001/12

9.0 harrak

GAZTEEN ETA EMAKUMEZKO GAZTEEN IRAUTE TASA

Gazteen iraute tasak eta emakumezko gazteen iraute tasak azken hamarkadako gazte kopuruaren hazkundera neurtzen dute. 1999 urteko 10 eta 19 urte bitarteko (emakumezko) gazteen kopurua 2009 urteko 20 eta 29 urte bitarteko (emakumezko) gazteen kopuruarekin alderatuz ekoizturiko adierazlea da, kasu bietan. Saldo positiboak zein negatiboak (emakumezko) gazteen erakartzea zein ihesa aditzera ematen digute.

LANGABEZIA

Enplegu bulegoetan langabetu gisa (A kategoria, Pôle emploi-ren sailkapenaren arabera) erregistraturiko pertsona kopurua aditzera ematen du.

Enplegua sustatzeko instituzioetan langabetu gisa erregistratzeko bi arrazoi erakusten dira hemen:

- Lan kaleratzeagatik: Arrazoi ezberdinetatik eratorri daitekeen egoera.
- Lan kontratu bukaeragatik: Epe mugatuko kontratu baten amaiera dela medio.

Badira langabetu gisa erregistratua egoteko egoera mota gehiago, hala nola, dimisioak eta lehenengo aldiz lan merkatura gerturatzen direnak, baina ez ditugu txostenean erantsi langabetu kopuru txikiak barnebiltzen baitituzte.

FORMAZIOA

Gizartearen formazioa INSEEren sailkapenean oinarritua dago baina hemen zabalago lantzen da. Ondorioz, 15 urtetik gorako jendetzak lortutako maila altueneko diploma aztertzen da hurrengo taulan ageri den baliokidetzen arabera:

GAINDEGIAko nomenklatura	INSEE ko nomenklatura
Diploma profesionalik gabeko biztanleria (% 15+ urte)	Pas de scolarité Aucun diplôme mais scolarité jusqu'en école primaire ou au collège Aucun diplôme mais scolarité au-delà du collège
Diploma gorenatzat, teknikalari diploma oinarritzkoa duen biztanleria (% 15+ urte)	Certificat c'études primaires BEPC, brevet élémentaire, brevet des collèges Certificat c'aptitudes professionnelles, brevet de compagnon Brevet d'études professionnelles
Diploma gorenatza, batxilergoa duen biztanleria (% 15+ urte)	Baccalauréat général, brevet supérieur Bac technologique ou professionnel, brevet professionnel ou de technicien, BEC, BEI, BEH, capacité en droit
Diploma gorenatza, goi mailako ikasketetako diploma duen biztanleria (% 15+ urte)	Diplôme universitaire de 1er cycle, BTS, DUT, diplôme des professions sociales ou de santé, d'infirmière(ier) Diplôme universitaire de 2ème ou 3ème cycle (y compris médecine, pharmacie, dentaire), diplôme d'ingénieur, d'une grande école, doctorat, etc.

ERRENTA

INSEEk udalerrri mailan errentaren datuak udalerrri handientzat soilik argitaratzen ditu sekretu estatistikoa dela medio. Hori dela eta, maiz ez dago udalerrri mailako daturik tauletan.

Kontsumo Unitatea (KU)

Errentaren inguruko datuak *Kontsumo Unitatearen* (Unité de Consommation–UC) arabera ageri dira.

Kontsumo Unitatea Ekonomi Lankidetzaren eta Garapenerako Erakundeak (ELGE) definitutako koefiziente batzuen arabera etxalde bakoitzean diren pertsonen kontsumoaren ponderazioz sortutako unitatea da. Koefiziente horiek honakoak dira:

- 1: etxaldeko lehen helduarentzat
- 0.5: hamalau urtetik gorako beste pertsonentzat
- 0.3: hamalau urtetik beherako haurrentzat

Errentaren datuak *Kontsumo Unitatean* arabera ematearen helburua etxaldeen arteko konposizio desorekak neutralizatzea da.

Mediana, dezilak eta errenta dezilen arteko distantzia

Errenta mediana eta errentaren lehen eta bederatzigarren dezila ageri da tauletan. Medianak errentaren arabera tamaina bereko bi multzotan banatzen du populazioa eta dezilek hamar zatitan banatzen dute. Lehen errenta dezilak errenta apalenak aditzera ematen ditu. Errenta dezilen arteko distantziak errenta banaketa desorekatuaren maila neurtzen du.

Errentaren jatorria

Errentaren jatorri posibleak lau dira:

- Lan sariak
- Diru laguntzak: erretiroen diru sartzak, pentsioak...
- Etekinak: horiek dira profesio liberalen diru sartzak
- Besteak (gehienbat ondasuneko diru sartzak): ondasunei esker egindako diru sartzak

ADINEKOAK

- Adinekoen bakartasun maila

Etxean bakarrik bizi den 65 urtetik gorako biztanleria kopurua aditzera ematen du, adin horretako ehun biztanleko.

- Zaharren menpekotasun indizea

65 urtetik gorako biztanleria kopurua aditzera ematen du, hauetaz arduratzeko adinean (15 eta 64 urte bitartean) dagoen ehun biztanleko.

GURASO BAKARREKO FAMILIAK

Familiaren definizioa

- Familia bat: Gutxienez etxalde batean bi pertsonen osatutako nukleo bat da. Honakoak dira aukerak:
 - bikote bat (eta bere haurrak baldin badira)
 - heldu bakar bat bere haurr(ar)ekin
- Familia baten seme/alabak: Pertsona bat familia baten seme edo alaba gisa aintzat hartzeko bikotekide gabe eta etxaldean haur propiorik gabe (baldin baditu) bizi behar da.

Guraso bakarreko familiak

Soilik 65 urte arteko guraso bakarreko familia monoparentalak aintzat hartu ditugu haurren zaintza eta erantzukizunerako zailtasunak izan ditzaketen familia unitateak kuantifikatzeko asmoz. Horrela, guraso bakarreko familietan non zaintza eta erantzukizunak kontrako norabidean izan daitezkeen alboratu ditugu.

JARDUERA EKONOMIKOA

Establezimenduen bertakotze tasa

Establezimenduen bertakotze tasak udalerriko establezimendu guztien artean egoitza nagusia Euskal Herrian dutenen ehunekoa aditzera ematen du.

Tokiko ekonomiara bideratutako enplegua

Ondasun eta zerbitzuen ekoizpenerako maila lokalean aurrera eramaten diren jarduerak dira eta hauen helburua tokiko biztanleen beharrak asetzear datza, izan bertakoa nahiz turista. Guztizko enpleguan tokiko ekonomiara bideratutako enpleguaren ehunekoa adierazten da.

Ekintzailetasun ekonomikoaren tasa

Ekintzailetasun ekonomikoaren tasak udalerriko establezimendu guztien artean egoitza nagusia udalerrian bertan dutenen ehunekoa aditzera ematen du

Biztanleria aktiboaren egituraren indizea

Biztanleria aktiboaren egituraren indizeak 15 eta 39 urte bitarteko ehun biztanle aktiboko 40 eta 64 urte bitarteko biztanle aktibo kopurua esaten digu. Biztanleria aktiboaren egituraren zahartze maila neurtzeko adierazlea da.

TOKIKO FISKALITATE ZUZENA**CFE**

Enpresei doakien zerga *Cotisation Foncière des Entreprises (CFE)* delakoa 2010 urtean ezarritako zerga da.

Herri elkargoen tokiko fiskalitate zuzena

Herri elkargoentzat, bi informazio ezarriak izan dira:

- Lehena, herri elkargoko lurraldean diren udalerrien zergaren bataz bestekoa, herriko etxeak finkatzen duen tasa herri elkargoko testuinguruan ikusteko.
- Bestea, herri elkargoak berak ezartzen duen zerga, informazio gehigarri bezala jarria ageri dena.

HAUTESKUNDEAK**Aintzat harturiko hauteskundeak**

Udalerrri mailako joera politikoaren azterketarako hauteskunde ezberdinetan lehen itzuliko emaitzak baliatuak izan dira. Horretarako, aniztasun politiko zabala erakusten duten hauteskundeak aintzat hartu dira. Hauteskunde mota bakoitzean izandako bilakaeraren neurketarako hauteskunde mota bakoitzeko azken bi deialdiak kontutan hartu dira.

Hona erabiliak izan diren hauteskundeak:

2001eko Udal hauteskundeen lehen itzulia	2008ko Udal hauteskundeen lehen itzulia
2007ko legebiltzarreko hauteskundeen lehen itzulia	2012ko Legebiltzarreko hauteskundeen lehen itzulia
2004ko Europar legebiltzarreko hauteskundeen lehen itzulia	2009ko Europar legebiltzarreko hauteskundeen lehen itzulia

Udalerrriko hauteskundeen kasuan, soilik 3.500 biztanletik gorako udalerrrien emaitzak kontutan izan dira kopuru horren azpitik diren udalerrrietan Frantziako hauteskunde sisteman indarrean den "panachage" delakoak ezinezkoa egiten baitu hautagaiak blokeen sailkapenetan txertatzea.

Alderdien sailkapena

Hauteskundeetan aurkezturiko hautagai zein alderdiak bost bloke handietan sailkatu ditugu joera politikoaren izaera zein honen bilakaera modu sintetikoan laburbiltzeko. Hurrengo taulan bost bloke horietan barnebildutako hautagaitzak zehaztuak dira eta ondoan hauteskunde bakoitzean hauentzat Frantziako Barne Ministerioak darabiltzan nomenklatura ageri da. ECO izen generikoa dutenak talde ezberdinetan banatuak izaten ahal dira hautagaiaren iritziz politikoaren arabera.

KODEA		IZENA	UDAL01	UDAL08	LEGISL07	LEGISL12	EUROP04	EUROP09
Ezker muturra	Ezker antikapitalista / komunista	Liste d'extrême-gauche	LXG	LEXG		EXG	LXG	LEXG
		LCR/FO/NPA			EXG			
		Liste du Parti Communiste			COM		LPC	
		Lutte Ouvrière			EXG			
		Liste du PCF et du Parti de gauche						LCOP
		Parti de Gauche						
Ezkerra	Beste	Eric Pététin				ECO		
	Ekologistak	Liste Europe Ecologie les Verts			VEC	VEC		
		Liste des Verts	LVE				LVE	LVEC
		Patit de la Nation Occitana			ECO			
	Ezker liberala	Liste du Parti socialiste		LSOC	SOC	SOC	LPS	LSOC
	Ezker zentristak	Parti Radical de Gauche						
Ezkerreko besteak	Liste Union de la Gauche		LUG					
	Liste divers gauche	LDG	LDVG		DVG		LDVG	
Abertzaleak	Abertzaleak	Liste régionaliste (EHBAI, EHA, EAJ-PNB, ...)	LRG	LREG	REG	REG	LRG	LREG
Eskuina	Besteak	Autre liste				AUT		LAUT
		Alliance écologique indépendante				ECO		
		MHAN			ECO			
		Liste Divers		LDV			LDV	
	Zentrista kontserbadorea	Liste Chasse-Pêche-Nature et Traditions			CPNT		LCP	
	Eskuineko zentristak	Liste centre-MoDem		LCMD	UDFD			LCMD
		Liste le centre pour la france				CEN		
		Liste UDF					LUDF	
	Eskuineko besteak	Liste divers droite	LDD	LDVD	DIV	DVD	LDD	LDVD
		Liste de droite	LDR					
Zentristak eta eskuin liberala	Parti Radical Valoisien				PRV			
	Liste Majorité-Centristes		LMC					
	Majorité-Nouveau Centre							
Eskuin liberala	Liste de la majorité présidentielle (UMP)		LMAJ	UMP	UMP	LUMF	LMAJ	
Eskuin muturra	Eskuin muturra	Liste du Front national			FN	FN	LFN	LFN
		Liste d'extrême-droite					LXD	LEXD

Hauteskunde emaitzen kalkulua

Bloke bakoitzeko bozka kopurua zenbatua izan da hauteskunde guztietan eta bakoitzaren pisua ehunekotan kalkulatu da (guztizko bozkekiko). Hortik bi operazio egin dira:

- Bloke bakoitzak hauteskunde mota bakoitzeko azken hauteskundeetan izandako bozka ehunekoen batz bestekoa. Hauteskunde horiek honakoak dira: 2008 urteko udal hauteskundeak, 2012 urteko Frantziako Legebiltzarreko hauteskundeak eta 2009 urteko Europar Legebiltzarreko hauteskundeak.

- Bestalde, bloke bakoitzak aurreko hauteskunde mota bakoitzeko izandako presentziaren hazkundera kalkulatu izan da. Azkenik, hazkunde horien bataz bestekoa kalkulatu izan da.

10.E

ranskina: Adierazle zerrenda

Biztanleria osoa (p. munic.)
Biztanleriaren hazkundera (p. munic.) 2006/09
Biztanleriaren hazkundera (p. munic.) 1999/2009
Amatasun indizea
Bizitza proiektuak garatzeko adinekoren iraute eta erakargarritasun tasa
Friz indizea
Zahartze indizea
Emakumezkotasun indizea (15-64)
Jarduera tasa
Emakumezkoen jarduera tasa
Biztanleria aktiboaren hazkundera (1999/2009)
Langabetu kopurua
Langabetuen hazkundera (2007/11)
Emakumezko langabetuak, langabetu guztiekiko
50 eta + urteko langabetuak, langabetu guztiekiko
50 eta + urteko langabetuen hazkundera (2007/11)
Lan-kaleraketagatik langabezia egoeran
Kontratu amaieragatik langabezia egoeran
Laborari aktiboaren presentzia
Laborari aktiboaren hazkundera (1999/2009)
Enpresa buru, artisau eta merkatari aktiboaren presentzia
Enpresa buru, artisau eta merkatari aktiboaren hazkundera (1999/2009)
Kudeatzaile eta lanbide intelektuak aktiboaren presentzia
Kudeatzaile eta lanbide intelektuak aktiboaren hazkundera (1999/2009)
Tarteko lanbideak aktiboaren presentzia
Tarteko lanbideak aktiboaren hazkundera (1999/2009)
Enpleguak aktiboaren presentzia
Enpleguak aktiboaren hazkundera (1999/2009)
Langileak aktiboaren presentzia
Langileak aktiboaren hazkundera (1999/2009)
Diploma profesionalik gabeko biztanleriaren presentzia
Teknikalari diploma oinarrikoa duen biztanleriaren presentzia
Batxilergoa duen biztanleriaren presentzia
Goi mailako ikasketetako diploma duen biztanleriaren presentzia
Errenta mediana (kontsumo unitateko)
Errentaren lehen dezila (kontsumo unitateko)
Errentaren bederatzigarren dezila (kontsumo unitateko)
Errenta dezilen arteko distantzia (kontsumo unitateko)
Lan-sariak guztizko errentan
Diru laguntzak guztizko errentan
Etekinak guztizko errentan
Besteak (gehienbat ondasuneko diru sartzak) guztizko errentan
Bataz besteko lan-saria orduko (denb. osoko lanaldian)
Emakumezkoen lan-saria gizonenakiko (denb. osoko lanaldian)
Bataz besteko lan sariaren hazkundera (denb. osoko lanaldian)
Gazteen iraute tasa
Emakumezko gazteen iraute tasa
Gazte langabetuak (<25 urte) langabetu guztiekiko
Gazte langabetuen hazkundera (<25 urte)
Gizonezko gazteen (18-25) bataz besteko lan-saria orduko (denb. osoko lanaldian)
Emakumezko gazteen (18-25) bataz besteko lan-saria orduko (denb. osoko lanaldian)

65 urtetik gorako biztanleak etxean bakarrik
75 urtetik gorako biztanleak etxean bakarrik
Adineko biztanleen bakartasun maila (>65 urte)
Zaharren menpekotasun indizea
Guraso bakarreko (<65 urte) familia nuklearrak
Guraso bakarreko (<65 urte) familia nuklearren proportzioa
Guraso bakarreko (<65 urte) familia nuklearren emakumezotasuna
Guraso bakarreko haur kopurua (0-24 urte bitartean)
Guraso bakarreko haur kopuruaren proportzioa (0-24 urte bitartean)
Establezimendu kopurua
Lehen sektoreko establezimenduen proportzioa
Industria sektoreko establezimenduen proportzioa
Eraikuntza sektoreko establezimenduen proportzioa
Zerbitzuen sektoreko establezimenduen proportzioa
Establezimenduen bertakotutze tasa
Jarduera industrialeko teknologia maila handia
Jarduera industrialeko teknologia maila ertain-handia
Jarduera industrialeko teknologia maila ertain-txikia
Jarduera industrialeko teknologia maila txikia
Biztanleria aktiboaren egituraren indizea
Hurrengo hamarkadan erretiroa hartu behar duen langilegoa
Udalerrian bizi diren landunak, udalerriko lanpostuekiko
Udalerrian bizi eta lan egiten duten landunak, udalerriko landunekiko
Tokiko ekonomiara bideratutako enplegua
Tokiko ekonomiara bideratutako enpleguaren hazkundea (1999/2009)
Ekintzailetasun ekonomikoaren tasa
Autonomoen tasa
Ustiategi kopurua
Ustiategien hazkunde gordina (2000/10)
Ustiategien hazkundea (2000/10)
Ustiategien batz besteko NAE azalera
NAE azaleraren hazkundea (2000/10)
Batz besteko produkzio gordina ustiategiko
Oinordegabeko 50 urtetik gorako ustiategi-buruak
NATURA 2000 eremua
ZNIEFF I eremua
ZNIEFF II eremua
Lurraren artifizializazioa
Lur artifizializazioaren hazkundea (2000/06)
Lur artifizializazioaren hazkundea (1990/2000)
PLHaren presentzia
PLHa duten herriak (%)
Hirigintza arautzeko planen presentzia
Hirigintza dokumenturik gabeko herriak (%)
Lurralde Koherentziarako Planen presentzia (SCOT)
Lurralde Koherentziarako Plana duten herriak (%)
Baimendutako etxebizitza eraikuntzen batz besteko kopurua urtero (2002/07)
Baimendutako etxebizitza eraikuntzen batz besteko kopurua urtero (2008/12)
Baimendutako etxebizitza eraikuntzen batz besteko azalera urtero (2002/07)
Baimendutako etxebizitza eraikuntzen batz besteko azalera urtero (2008/12)
Etxebizitza parkearen hazkundea (1999/2009)
Bigarren etxebizitzaren hazkundea (1999/2009)
Bigarren etxebizitzaren presentzia
Etxebizitza hutsen presentzia

Etxebizitzen batz besteko prezioa
Etxebizitza sozialen tasa (datu ofiziala)
Etxebizitza sozialen tasa (guztizko etxebizitza parkearekiko)
Etxebizitza soziala kopuruaren batz besteko hazkundera (2001/07)
Etxebizitza soziala kopuruaren batz besteko hazkundera (2008/10)
Garraio publikoaren lotura kopurua
Osasun zentro azpiegitura gertuenera errepide bidezko distantzia
Ospital gertuenera errepide bidezko distantzia
Txikizkako merkataritza gertuenera errepide bidezko distantzia
Janarizko txikizkako merkataritza gertuenera errepide bidezko distantzia
Finantza bulego gertuenera errepide bidezko distantzia
Etxebizitzei ezarritako zerga (TH)
Etxebizitzei ezarritako zergaren urteko batz besteko hazkundera (TH) (2008/12)
Eraikitako lurrei ezarritako zerga (TFB)
Eraikitako lurrei ezarritako zergaren urteko batz besteko hazkundera (TFB) (2008/12)
Eraiki gabeko lurrei ezarritako zerga (TFNB)
Eraiki gabeko lurrei ezarritako zergaren urteko batz besteko hazkundera (TFNB) (2008/12)
Enpresei ezarritako zerga (CFE)
Elkarteen dentsitatea (mila biztanleko)
Euskararen ezagutza tasa
Euskararen erabilera sozialaren tasa
Euskarazko matrikulazio tasa lehen hezkuntzan
Euskarazko Haur Hezkuntza-Lehen Hezkuntza azpiegitura gertuenera errepide bidezko distantzia
Haur Hezkuntza-Lehen Hezkuntza azpiegitura gertuenera errepide bidezko distantzia
Euskarazko bigarren hezkuntzako azpiegitura gertuenera errepide bidezko distantzia
Bigarren hezkuntzako azpiegitura gertuenera errepide bidezko distantzia
Euskaltegi gertuenera errepide bidezko distantzia
2008ko udal hauteskundeetako abstentzio maila
Eskualdeko hauteskundeetako abstentzioaren bilakaera (2004/10)
Legebiltzarreko hauteskundeetako abstentzioaren bilakaera (2007/12)
Lehendakaritza hauteskundeetako abstentzioaren bilakaera (2007/12)
Europar legebiltzarreko hauteskundeetako abstentzioaren bilakaera (2004/09)
Ezker muturreko alderdien hauteskundeen batz besteko presentzia
Ezkerreko alderdien hauteskundeen batz besteko presentzia
Alderdi abertzaleen hauteskundeen batz besteko presentzia
Eskuineko alderdien hauteskundeen batz besteko presentzia
Eskuin muturreko alderdien hauteskundeen batz besteko presentzia
Ezker muturreko alderdien batz besteko hazkundera
Ezkerreko alderdien batz besteko hazkundera
Alderdi abertzaleen batz besteko hazkundera
Eskuineko alderdien batz besteko hazkundera
Eskuin muturreko alderdien batz besteko hazkundera

11.U dalerriko oharrak

	1.Bidaxune
Langabetuen hazkundera (2007/11)	
Emakumezko langabetuak, langabetu guztiekiko	
50 eta + urteko langabetuak, langabetu guztiekiko	
50 eta + urteko langabetuen hazkundera (2007/11)	
Lan-kaleraketatik langabezia egoeran	
Kontratu amaieratik langabezia egoeran	
Laborari aktiboen hazkundera (1999/2009)	
Enpresa buru, artisau eta merkatari aktiboen hazkundera (1999/2009)	
Kudeatzaile eta lanbide intelektualak aktiboen hazkundera (1999/2009)	
Tarteko lanbideak aktiboen hazkundera (1999/2009)	
Enplegatuak aktiboen hazkundera (1999/2009)	
Langileak aktiboen hazkundera (1999/2009)	
Gazteen iraute tasa (10-19 urte)	
Emakumezko gazteen iraute tasa	
Gazte langabetuak (<25 urte) langabetu guztiekiko	
Gazte langabetuen hazkundera (<25 urte)	
Guraso bakarreko (<65 urte) familia nuklearren emakumezko tasuna	
Jarduera industrialeko teknologia maila handia	
Jarduera industrialeko teknologia maila ertain-handia	
Jarduera industrialeko teknologia maila ertain-txikia	
Jarduera industrialeko teknologia maila txikia	
Ustiategi kopurua	
Oinordegabeko 50 urtetik gorako ustiategi-buruak	
Lur artifizializazioaren hazkundera (2000/06)	2000 urtean ez zegoen artifizializazio esanguratsurik
Lur artifizializazioaren hazkundera (1990/2000)	
Etxebizitzaren batz besteko prezioa	

12.Herri elkargoko oharrak

	50 eta + urteko langabetuen hazkundera (2007/11)	Gazte langabetuen hazkundera (<25 urte)
2.Bidaxuneko herri elkargoa		

Sustatzailea: Gaindegia



Ipar Euskal Herriko udalerriak, aldagai sozio ekonomikoen arabera 2013

Egileak

Txomin Poveda eta Asier Otxoa de Retana

A large, abstract graphic composed of overlapping, semi-transparent blue and grey geometric shapes, resembling a stylized landscape or a series of interconnected planes.

**Bildoze-
Onizepea**

AURKIBIDEA

1. Demografia
2. Gizarte errealitatea eta bizi baldintzak
3. Jarduera ekonomikoa
4. Lurralde antolamendua eta hirigintza
5. Etxebizitza
6. Azpiegiturak eta zerbitzuen irisgarritasuna
7. Tokiko fiskalitate zuzena
8. Tokiko nortasuna eta joera politikoa
9. Oharrak
10. Eranskinak: Adierazle zerrenda
11. Udalerrri oharrak
12. Herri elkargoko oharrak

1. Demografia

1.1 Biztanleria lurraldean

	1.Bildoze-Onizepea	2.Zuberoako herri elkargoa	3.Barnekaldea	4.Iparraldea	5.Euskal Herria
Biztanleria osoa (p. munic.)	765	13 031	41 532	289 543	3 127 326

Unit.: Kopuru gordina
INSEE eta INE

	Biztanleriaren hazkundera (p. munic.) 06/09	Biztanleriaren hazkundera (p. munic.) 99/09
1.Bildoze-Onizepea	-0,4	3,0
2.Zuberoako herri elkargoa	-2,1	-3,3
3.Barnekaldea	2,0	3,6
4.Iparraldea	6,6	10,2
5.Euskal Herria	4,7	7,1

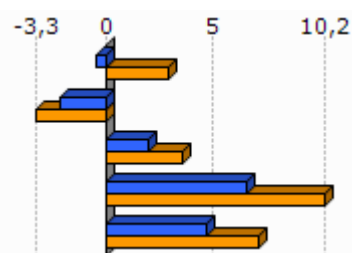

Unit.: %
INSEE eta INE, 2006/2009 eta 1999/2009

	Amatasun indizea (2009)
1.Bildoze-Onizepea	19,3
2.Zuberoako herri elkargoa	24,5
3.Barnekaldea	28,9
4.Iparraldea	22,4
5.Euskal Herria	21,9

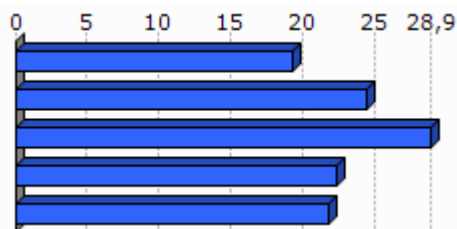

Unit.: %
INSEE eta INE, 2009

	Bizitza proiektuak garatzeko adinekoren iraute eta erakargarritasun tasa (1999/2009)
1.Bildoze-Onizepea	-9,4
2.Zuberoako herri elkargoa	-10,1
3.Barnekaldea	-1,0
4.Iparraldea	8,5
5.Euskal Herria	9,5

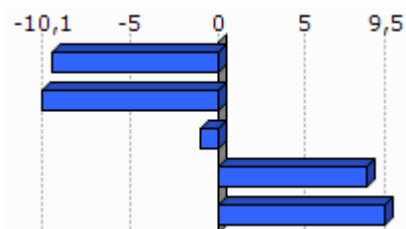

Unit.: %
INSEE eta INE. Ekoizpen propioa., 1999/2009

1.2 Biztanleriaren egitura

	Friz indizea (2009)
1. Bildoze-Onizepea	81,0
2. Zuberoako herri elkargoa	76,7
3. Barnekaldea	81,5
4. Iparraldea	77,1
5. Euskal Herria	55,4

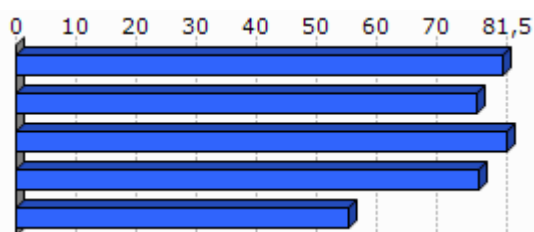

Unit.: %
INSEE eta INE, 2009

	Zahartze indizea (2009)
1. Bildoze-Onizepea	166,4
2. Zuberoako herri elkargoa	195,8
3. Barnekaldea	150,1
4. Iparraldea	144,1
5. Euskal Herria	138,1

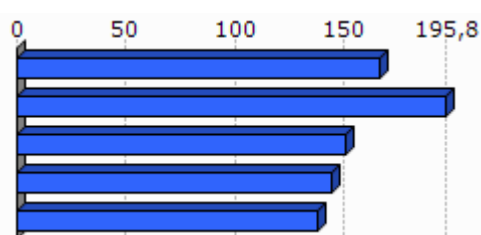

Unit.: %
INSEE eta INE, 2009

	Emakumezotasun indizea (15-64) , (2009)
1. Bildoze-Onizepea	50,4
2. Zuberoako herri elkargoa	47,1
3. Barnekaldea	47,6
4. Iparraldea	50,5
5. Euskal Herria	49,4

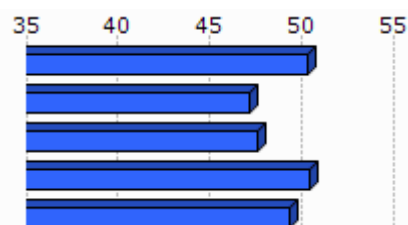

Unit.: %
INSEE eta INE, 2009

2.Gizarte errealitatea eta bizi baldintzak

2.1 Jarduera eta enplegua

	Jarduera tasa (2009)	Emakumezkoen jarduera tasa (2009)
1.Bildoze-Onizepea	71,6	67,5
2.Zuberoako herri elkargoa	72,6	70,9
3.Barnekaldea	72,8	70,3
4.Iparraldea	71,7	68,9
5.Euskal Herria	72,9	67,0

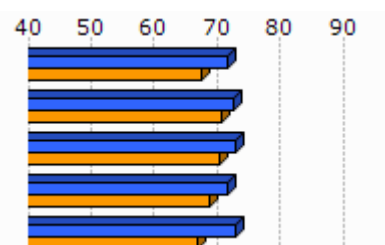

Unit.: %
INSEE eta INE, 2009

	Biztanleria aktiboaren hazkundera (1999/2009)
1.Bildoze-Onizepea	-7,3
2.Zuberoako herri elkargoa	-2,4
3.Barnekaldea	5,5
4.Iparraldea	13,0
5.Euskal Herria	13,8

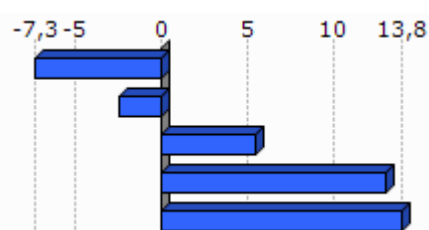

Unit.: %
INSEE eta INE, 1999/2009

2.2 Langabezia

	1.Bildoze-Onizepea	2.Zuberoako herri elkargoa	3.Barnekaldea	4.Iparraldea	5.Euskal Herria
Langabetu kopurua (2011)	20	270	892	12 479	201 708

Unit.: Kopuru gordina
Pôle emploi eta Espainiako Enplegu eta Gizarte Segurantzza Ministerioa, 2011

Egileak: Txomin Poveda eta Asier Otxoa de Retana

	Langabetuen hazkundera (2007/11)
1. Bildoze-Onizepea	-13,0
2. Zuberoako herri elkargoa	32,4
3. Barnekaldea	62,5
4. Iparaldea	43,9
5. Euskal Herria	92,1

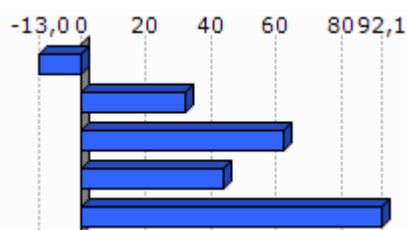

Unit.: %

Pòle emploi eta Espainiako Enplegu eta Gizarte Segurantzza Ministerioa, 2007/2011

	Emakumezko langabetuak, langabetu guztiekiko (2011)
1. Bildoze-Onizepea	45,0
2. Zuberoako herri elkargoa	28,1
3. Barnekaldea	31,8
4. Iparaldea	48,8
5. Euskal Herria	50,7

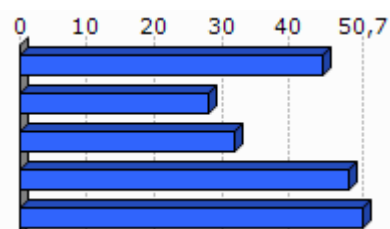

Unit.: %

Pòle emploi eta Espainiako Enplegu eta Gizarte Segurantzza Ministerioa, 2011

	50 eta + urteko langabetuak, langabetu guztiekiko (2011)	50 eta + urteko langabetuen hazkundera (2007/11)
1. Bildoze-Onizepea	0,0	
2. Zuberoako herri elkargoa	10,4	-26,3
3. Barnekaldea	8,5	100,0
4. Iparaldea	18,3	85,8
5. Euskal Herria	38,8	86,1

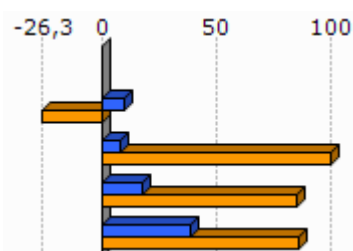

Unit.: %

Pòle emploi eta Espainiako Enplegu eta Gizarte Segurantzza Ministerioa, 2007/2011

	Lan-kaleraketagatik langabezia egoeran (2011)	Kontratu amaieragatik langabezia egoeran (2011)
1. Bildoze-Onizepea	46,2	53,8
2. Zuberoako herri elkargoa	14,0	83,5
3. Barnekaldea	10,9	87,4
4. Iparaldea	25,2	66,3

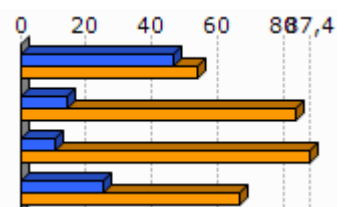

Unit.: %

Pòle emploi, 2011

2.3 Katgoria Sozio-Profesionala eta formazio maila

	Laborari aktiboen presentzia (2009)	Laborari aktiboen hazkundera (1999/2009)
1. Bildoze-Onizepea	7,2	23,5
2. Zuberoako herri elkargoa	13,6	-19,3
3. Barnekaldea	15,9	-24,0
4. Iparraldea	3,2	-23,7

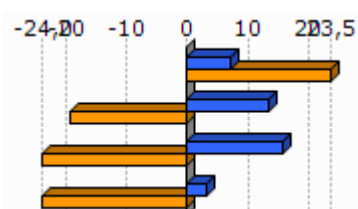

Unit.: %
INSEE, 1999/2009

	Enpresa buru, artisau eta merkatari aktiboen presentzia (2009)	Enpresa buru, artisau eta merkatari aktiboen hazkundera (1999/2009)
1. Bildoze-Onizepea	11,6	-1,2
2. Zuberoako herri elkargoa	8,3	-4,7
3. Barnekaldea	8,8	5,9
4. Iparraldea	8,8	2,8

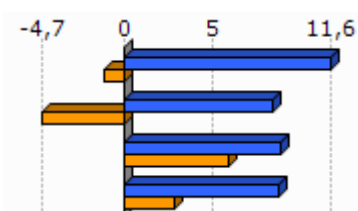

Unit.: %
INSEE, 1999/2009

	Kudeatzaile eta lanbide intelektualak aktiboen presentzia (2009)	Kudeatzaile eta lanbide intelektualak aktiboen hazkundera (1999/2009)
1. Bildoze-Onizepea	4,3	-1,2
2. Zuberoako herri elkargoa	6,7	86,4
3. Barnekaldea	6,0	46,1
4. Iparraldea	11,6	30,0

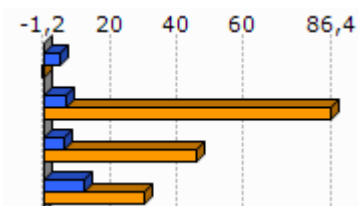

Unit.: %
INSEE, 1999/2009

	Tarteko lanbideak aktiboen presentzia (2009)	Tarteko lanbideak aktiboen hazkundera (1999/2009)
1. Bildoze-Onizepea	17,4	69,4
2. Zuberoako herri elkargoa	19,0	25,2
3. Barnekaldea	18,2	28,2
4. Iparraldea	25,5	26,2

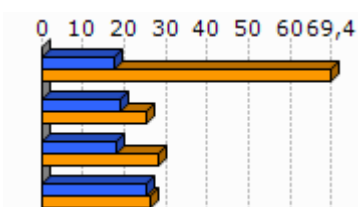

Unit.: %
INSEE, 1999/2009

	Enplegatuak aktiboen presentzia (2009)	Enplegatuak aktiboen hazkundera (1999/2009)
1. Bildoze-Onizepea	30,4	-17,0
2. Zuberoako herri elkargoa	23,7	-12,3
3. Barnekaldea	24,1	-0,7
4. Iparraldea	31,6	1,6

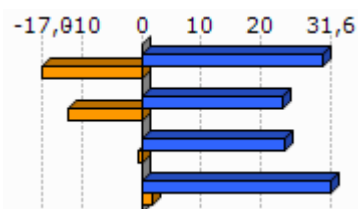

Unit.: %
INSEE, 1999/2009

	Langileak aktiboen presentzia (2009)	Langileak aktiboen hazkundera (1999/2009)
1. Bildoze-Onizepea	29,0	-38,2
2. Zuberoako herri elkargoa	28,8	-18,6
3. Barnekaldea	27,3	-7,5
4. Iparraldea	20,3	-3,4

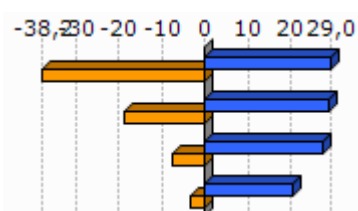

Unit.: %
INSEE, 1999/2009

	Diploma profesionalik gabeko biztanleriaren presentzia (2008)	Teknikalari diploma oinarrikoa duen biztanleriaren presentzia (2008)	Batxilergoa duen biztanleriaren presentzia (2008)	Goi mailako ikasketetako diploma duen biztanleriaren presentzia (2008)
1. Bildoze-Onizepea	39,8	34,9	12,1	13,2
2. Zuberoako herri elkargoa	45,0	27,2	13,1	14,7
3. Barnekaldea	41,2	28,3	14,2	16,3
4. Iparraldea	32,7	26,7	17,1	23,6

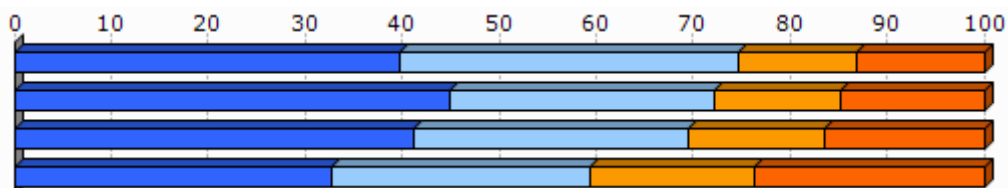

Unit.: %
INSEE, 2008

2.4 Errenta

	1.Bildoze-Onizepea	2.Zuberoako herri elkargoa
Errenta mediana (kontsumo unitateko), (2010)	17 808	16 689
Errentaren bederatzigarren dezila (kontsumo unitateko), (2010)		29 483
Errentaren lehen dezila (kontsumo unitateko), (2010)		8 083

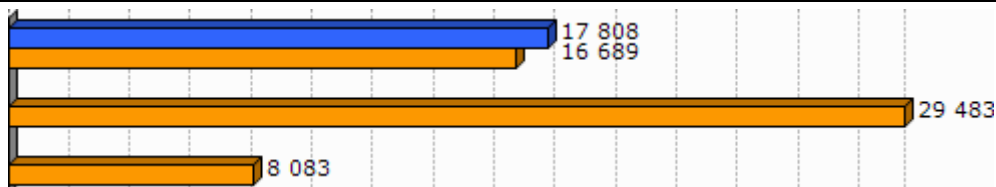

Unit.: €
INSEE, 2010

	Errenta dezilen arteko distantzia (kontsumo unitateko), (2010)
1.Bildoze-Onizepea	
2.Zuberoako herri elkargoa	3,7

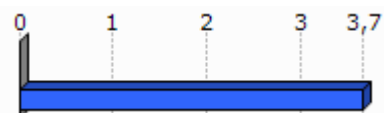

Unit.: Unitate gabekoa
INSEE, 2010

	Lan-sariak guztizko errentan, (2010)	Diru laguntzak guztizko errentan, (2010)	Etekinak guztizko errentan, (2010)	Besteak (gehienbat ondasuneko diru sartzeak) guztizko errentan, (2010)
1.Bildoze-Onizepea				
2.Zuberoako herri elkargoa	50,5	35,9	8,7	5,0

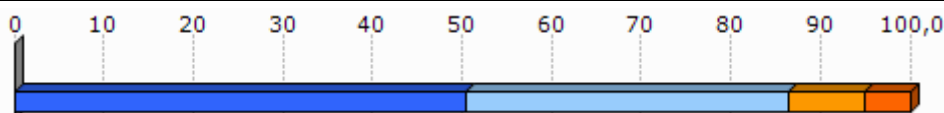

Unit.: %
INSEE, 2010

	Bataz besteko lan-saria orduko (denb. osoko lanaldian), (2009)
1.Bildoze-Onizepea	
2.Zuberoako herri elkargoa	10,6

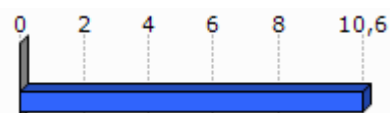

Unit.: €
INSEE, 2009

	Emakumezkoen lan-saria gizonaizkoekiko (denb. osoko lanaldian), (2009)
1.Bildoze-Onizepea	
2.Zuberoako herri elkargoa	94,3

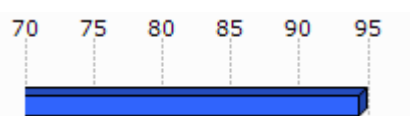

Unit.: %
INSEE, 2009

	Bataz besteko lan sariaren hazkundera (denb. osoko lanaldian), (2004/09)
1.Bildoze-Onizepea	
2.Zuberoako herri elkargoa	9,3

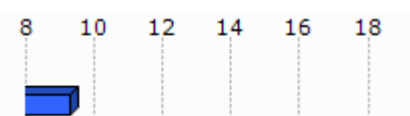

Unit.: %
INSEE, 2004/2009

2.5 Arrisku ekonomikoaren menpeko giza talde nagusiak

Gazteak

	Gazteen iraute tasa, (1999/2009)	Emakumezko gazteen iraute tasa, (1999/2009)
1.Bildoze-Onizepea	-42,4	-57,9
2.Zuberoako herri elkargoa	-31,3	-37,9
3.Barnekaldea	-16,9	-19,8
4.Iparraldea	-4,8	-3,8
5.Euskal Herria	15,3	15,5

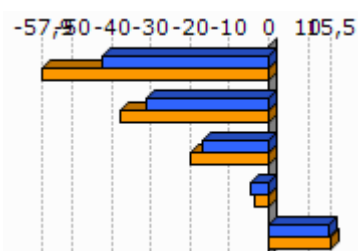

Unit.: %
INSEE eta INE. Ekoizpen propioa., 1999/2009

	Gazte langabetuak (<25 urte) langabetu guztiekiko (2011)	Gazte langabetuen hazkundera (<25 urte) (2007/11)
1.Bildoze-Onizepea	0,0	-100,0
2.Zuberoako herri elkargoa	5,2	-39,1
3.Barnekaldea	6,2	34,1
4.Iparraldea	14,6	45,2
5.Euskal Herria	9,0	102,5

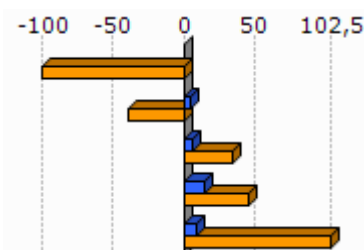

Unit.: %
Pôle emploi eta Espainiako Enplegu eta Gizarte Segurantzza Ministerioa, 2007/2011

	1.Bildoze-Onizepea	2.Zuberoako herri elkargoa
Emakumezko gazteen (18-25) batz besteko lan-saria orduko (denb. osoko lanaldian), (2009)		7,9
Gizonezko gazteen (18-25) batz besteko lan-saria orduko (denb. osoko lanaldian), (2009)		8,8

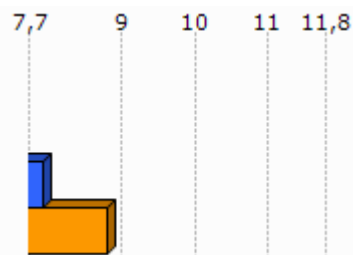

Unit.: €
INSEE, 2009

Adinekoak

	1.Bildoze-Onizepea	2.Zuberoako herri elkargoa	3.Barnekaldea	4.Iparraldea
65 urtetik gorako biztanleak etxean bakarrik, (2009)	51	968	2 422	19 864
75 urtetik gorako biztanleak etxean bakarrik, (2009)	36	654	1 524	12 683

Unit.: Kopuru gordina
INSEE, 2009

	Adineko biztanleen bakartasun maila (>65 urte), (2009)	Zaharren menpekotasun indizea, (2009)
1.Bildoze-Onizepea	27,7	40,5
2.Zuberoako herri elkargoa	27,6	45,2
3.Barnekaldea	24,6	39,4
4.Iparraldea	31,4	35,1
5.Euskal Herria		29,7

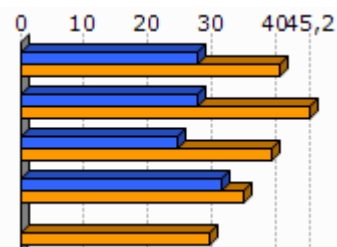

Unit.: %
INSEE eta INE, 2009

Guraso bakarreko familiak

	1.Bildoze-Onizepea	2.Zuberoako herri elkargoa	3.Barnekaldea	4.Iparraldea
Guraso bakarreko (<65 urte) familia nuklearrak, (2009)	8	302	856	9 983

Unit.: Kopuru gordina
INSEE, 2009

Egileak: Txomin Poveda eta Asier Otxoa de Retana

	Guraso bakarreko (<65 urte) familia nuklearren proportzioa, (2009)	Guraso bakarreko (<65 urte) familia nuklearren emakumezotasuna, (2009)
1. Bildoze-Onizepea	3,1	100,0
2. Zuberoako herri elkargoa	8,1	75,9
3. Barnekaldea	7,4	77,0
4. Iparaldea	12,5	83,0

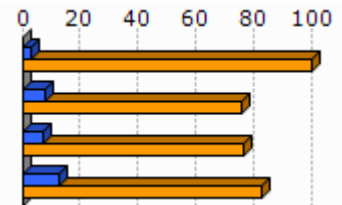

Unit.: %
INSEE, 2009

	1. Bildoze-Onizepea	2. Zuberoako herri elkargoa	3. Barnekaldea	4. Iparaldea
Guraso bakarreko haur kopurua (0-24 urte bitartean), (2009)	4	318	931	11 658

Unit.: Kopuru gordina
INSEE, 2009

	Guraso bakarreko haur kopuruaren proportzioa (0-24 urte bitartean), (2009)
1. Bildoze-Onizepea	2,7
2. Zuberoako herri elkargoa	13,5
3. Barnekaldea	11,1
4. Iparaldea	19,8

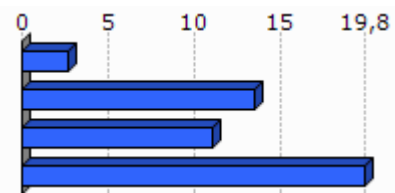

Unit.: %
INSEE, 2009

3. Jarduera ekonomikoa

3.1 Ehuna ekonomikoa

	1.Bildoze-Onizepea	2.Zuberoako herri elkargoa	3.Barnekaldea	4.Iparraldea	5.Euskal Herria
Establezimendu kopurua (2013-01)	50	1 136	3 839	22 899	243 998

Unit.: Kopuru gordina
SIRENE, DIRAE eta CAMERDATA, 2013-01

	Lehen sektoreko establezimenduen proportzioa (2013-01)	Industria sektoreko establezimenduen proportzioa (2013-01)	Eraikuntza sektoreko establezimenduen proportzioa (2013-01)	Zerbitzuen sektoreko establezimenduen proportzioa (2013-01)
1.Bildoze-Onizepea	28,0	22,0	10,0	40,0
2.Zuberoako herri elkargoa	19,1	13,3	6,6	61,0
3.Barnekaldea	24,5	10,7	7,3	57,5
4.Iparraldea	6,3	6,1	8,0	79,6
5.Euskal Herria	3,3	8,3	13,9	74,5

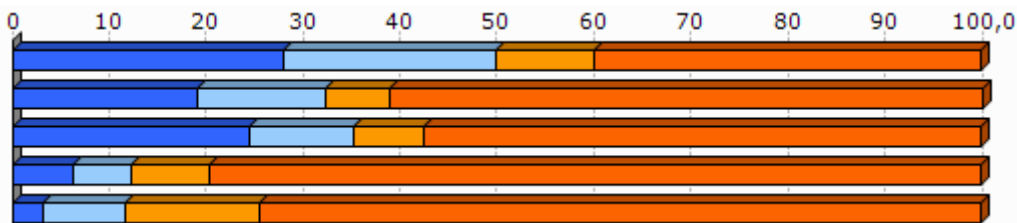

Unit.: %
SIRENE, DIRAE eta CAMERDATA, 2013-01

	Establezimenduen bertakotutze tasa (2013-01)
1.Bildoze-Onizepea	98,0
2.Zuberoako herri elkargoa	95,7
3.Barnekaldea	96,3
4.Iparraldea	89,8
5.Euskal Herria	90,6

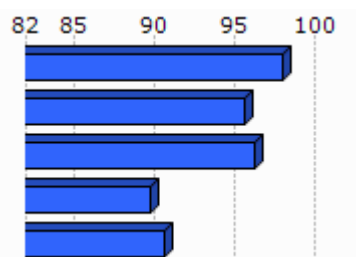

Unit.: %
SIRENE, DIRAE eta CAMERDATA. Ekoizpen propioa., 2013-01

	Jarduera industrialeko teknologia maila handia (2013-01)	Jarduera industrialeko teknologia maila ertain-handia (2013-01)	Jarduera industrialeko teknologia maila ertain-txikia (2013-01)	Jarduera industrialeko teknologia maila txikia (2013-01)
1. Bildoze-Onizepea	0,0	0,0	25,0	75,0
2. Zuberoako herri elkargoa	20,0	1,3	32,5	63,6
3. Barnekaldea	1,0	2,5	22,7	73,9
4. Iparraldea	1,8	10,2	24,8	63,2
5. Euskal Herria	1,8	15,6	44,0	38,6

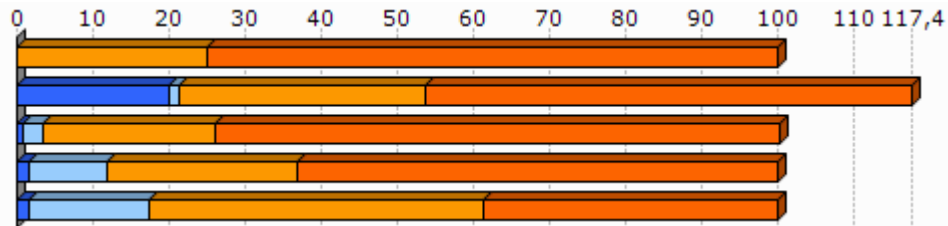

Unit.: %
SIRENE, DIRAE eta CAMERDATA, 2013-01

3.2 Giza lan eskua

	Biztanleria aktiboaren egituraren indizea (2009)	Hurrengo hamarkadan erretiroa hartu behar duen langilegoa (2009)
1. Bildoze-Onizepea	40,9	38,2
2. Zuberoako herri elkargoa	33,5	39,1
3. Barnekaldea	31,3	36,2
4. Iparraldea	32,0	33,5
5. Euskal Herria		13,3

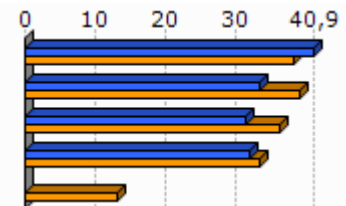

Unit.: %
INSEE eta INE, 2009

	Udalerrian bizi diren landunak, udalerriko lanpostuekiko (2009)	Udalerrian bizi eta lan egiten duten landunak, udalerriko landunekiko (2009)
1. Bildoze-Onizepea	21,0	25,5
2. Zuberoako herri elkargoa	-8,6	41,2
3. Barnekaldea	-9,4	40,3
4. Iparraldea	0,3	37,0

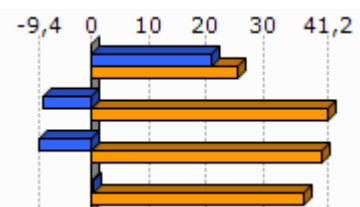

Unit.: %
INSEE, 2009

	Tokiko ekonomiara bideratutako enplegua (2009)	Tokiko ekonomiara bideratutako enpleguaren hazkundea (1999/2009)
1. Bildoze-Onizepea	23,3	4,9
2. Zuberoako herri elkargoa	55,1	-6,1
3. Barnekaldea	54,9	-4,4
4. Iparraldea	70,2	-2,1

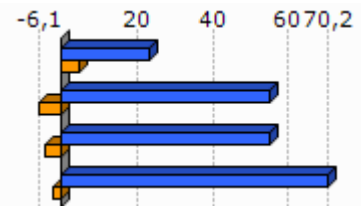

Unit.: %
INSEE, 1999/2009

	Ekintzailetasun ekonomikoaren tasa (2013-01)
1. Bildoze-Onizepea	90,0
2. Zuberoako herri elkargoa	88,3
3. Barnekaldea	89,0
4. Iparraldea	84,0
5. Euskal Herria	84,0

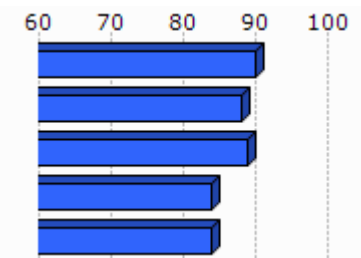

Unit.: %
SIRENE, DIRAE eta CAMERDATA, 2013-01

	Autonomoen tasa (2013-01)
1. Bildoze-Onizepea	10,4
2. Zuberoako herri elkargoa	24,1
3. Barnekaldea	27,9
4. Iparraldea	17,7
5. Euskal Herria	19,0

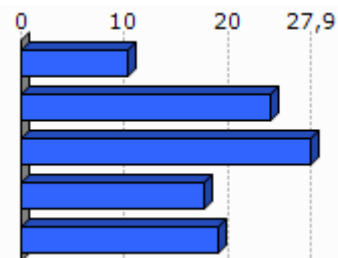

Unit.: %
SIRENE eta Espainiako Enplegu eta Gizarte Segurantzaren Ministerioa. Ekoizpen propioa., 2013-01

3.3 Laborantza

	Ustiategi kopurua (2010)	Ustiategiaren hazkunde gordina (2000/10)
1. Bildoze-Onizepea	18	-6
2. Zuberoako herri elkargoa	740	-127
3. Barnekaldea	2 863	-445
4. Iparraldea	4 453	-1 415
5. Euskal Herria	37 090	-34 609

Unit.: Kopuru gordina
Frantziako Laborantza, Nekazaritzako Elikagaien eta Basoen Ministerioa eta INE, 2000/10

Egileak: Txomin Poveda eta Asier Otxoa de Retana

	Ustiatgien hazkundea (2000/10), (Unit.: %)	Bataz besteko produkzio gordina ustiatgiko (2010)
1. Bildoze-Onizepea	-25,0	74,4
2. Zuberoako herri elkargoa	-14,6	41,9
3. Barnekaldea	-13,5	51,8
4. Iparraldea	-25,6	49,7
5. Euskal Herria	-48,3	

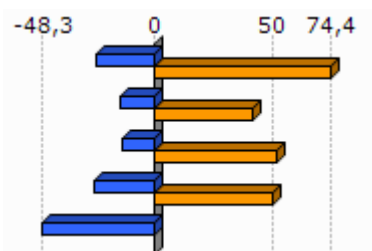

Unit.: K€

Frantziako Laborantza, Nekazaritzako Elikagaien eta Basoen Ministerioa eta INE, 2000/10

Frantziako Laborantza, Nekazaritzako Elikagaien eta Basoen Ministerioa, 2010

	Ustiatgien bataz besteko NAE azalera (2010)	NAE azaleraren hazkundea (2000/10)
1. Bildoze-Onizepea	48,2	3,5
2. Zuberoako herri elkargoa	31,6	-8,6
3. Barnekaldea	31,4	-6,9
4. Iparraldea	28,1	-9,6
5. Euskal Herria	23,5	-13,7

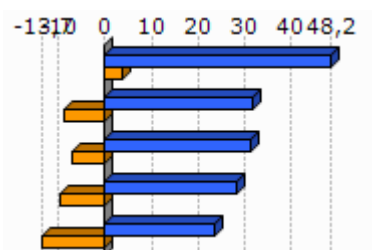

Unit.: Unit.: Ha/ustiatgiko; %

Frantziako Laborantza, Nekazaritzako Elikagaien eta Basoen Ministerioa eta INE, 2000/10

	Oinordegabeko 50 urtetik gorako ustiatgiburuak (2010)
1. Bildoze-Onizepea	33,3
2. Zuberoako herri elkargoa	24,5
3. Barnekaldea	23,4
4. Iparraldea	27,9

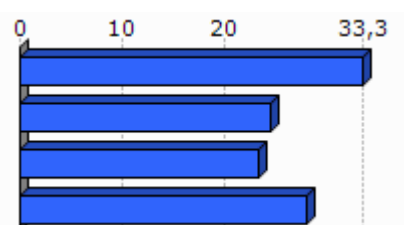

Unit.: %

Frantziako Laborantza, Nekazaritzako Elikagaien eta Basoen Ministerioa, 2010

4. Lurralde antolamendua eta hirigintza

4.1 Lurralde antolamendua

	NATURA2000 eremua (2013-05)	ZNIEFF I eremua (2010)	ZNIEFF II eremua (2010)
1. Bildoze-Onizepea	5,1	0,0	8,6
2. Zuberoako herri elkargoa	29,4	6,8	46,8
3. Barnekaldea	24,8	6,3	38,2
4. Iparraldea	23,9	6,0	33,1

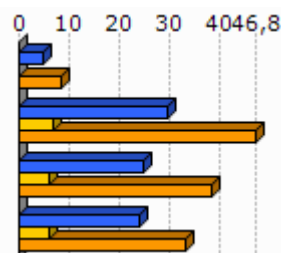

Unit.: %

Frantziako Ekologia, Garapen Iraunkorra eta Energiaren Ministerioa, 2013/05 eta 2010

	Lurraren artifizializazioa (%), 2006
1. Bildoze-Onizepea	6,6
2. Zuberoako herri elkargoa	1,2
3. Barnekaldea	1,4
4. Iparraldea	6,6
5. Euskal Herria	2,5

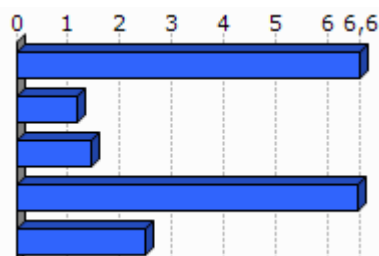

Unit.: %

Corine Land Cover, 2006

	1. Bildoze-Onizepea
Lur artifizializazioaren hazkundea (1990/2000)	0,0
Lur artifizializazioaren hazkundea (2000/06)	>-0,1

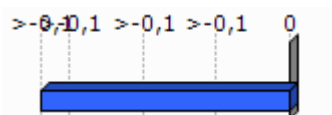

Unit.: %

Corine Land Cover, 1990/2000 eta 2000/2006

	PLHaren presentzia (2011)	Hirigintza arautzeko planen presentzia (2011)	Lurralde Koherentziarako Planen presentzia (SCOT) (2013)
1. Bildoze-Onizepea	EZ	CarteCom (Onartua)	EZ

Unit.: Bai/Ez; presentzia eta tipologia; Bai/Ez

DATAR, 2011

DGALN, 2013

	2.Zuberoako herri elkargoa	3.Barnekaldea	4.Iparraldea
Hirigintza dokumenturik gabeko herriak (%), (2011)	51,4	47,8	35,2
Lurralde Koherentziarako Plana duten herriak (%), (2013)	0,0	7,1	33,3
PLHa duten herriak (%), (2011)	0,0	0,9	6,3

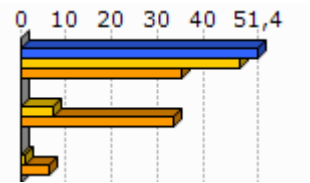

Unit.: %
 DATAR, 2011
 DGALN, 2013

4.2 Hirigintza

	Baimendutako etxebizitza eraikuntzen batz besteko kopurua urtero (2002/07)	Baimendutako etxebizitza eraikuntzen batz besteko kopurua urtero (2008/12)
1.Bildoze-Onizepea	5	4
2.Zuberoako herri elkargoa	67	47
3.Barnekaldea	497	619
4.Iparraldea	3 223	3 071
5.Euskal Herria	33 607	19 397

Unit.: Kopuru gordina
 Frantziako Ekologia, Garapen Iraunkorra eta Energiaren Ministerioa eta Espainiako Sustapen Ministerioa, 2002/07 eta 2008/2012

	Baimendutako etxebizitza eraikuntzen batz besteko azalera urtero (2002/07)	Baimendutako etxebizitza eraikuntzen batz besteko azalera urtero (2008/12)
1.Bildoze-Onizepea	751	537
2.Zuberoako herri elkargoa	8 798	6 630
3.Barnekaldea	60 953	62 185
4.Iparraldea	310 544	275 668
5.Euskal Herria	2 974 544	1 829 868

Unit.: m2
 Frantziako Ekologia, Garapen Iraunkorra eta Energiaren Ministerioa eta Espainiako Sustapen Ministerioa, 2002/07 eta 2008/2012

5. Etxebizitza

	Etxebizitza parkearen hazkundera (1999/2009)	Bigarren etxebizitzaren hazkundera (1999/2009)
1. Bildoze-Onizepea	12,8	16,5
2. Zuberoako herri elkargoa	7,3	12,9
3. Barnekaldea	14,8	32,7
4. Iparraldea	19,0	34,3
5. Euskal Herria	15,7	1,4

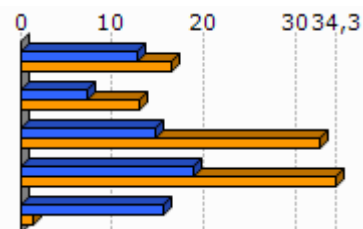

Unit.: %
INSEE eta INE, 1999/2009

	Bigarren etxebizitzaren presentzia (2009)	Etxebizitza hutsen presentzia (2009)
1. Bildoze-Onizepea	5,4	5,4
2. Zuberoako herri elkargoa	13,9	7,8
3. Barnekaldea	13,8	7,2
4. Iparraldea	20,8	4,3
5. Euskal Herria	7,2	8,3

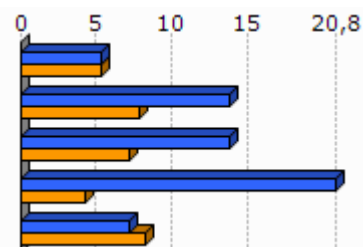

Unit.: %
INSEE eta INE, 2009

	Etxebizitzaren batz besteko prezioa (2013)
1. Bildoze-Onizepea	1 195
2. Zuberoako herri elkargoa	1 588
3. Barnekaldea	1 704
4. Iparraldea	2 024
5. Euskal Herria	2 565

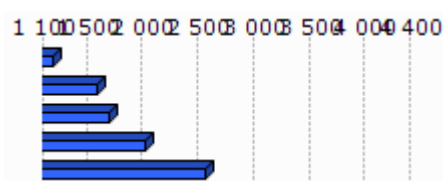

Unit.: €/m²
Ekoizpen propioa, 2013
* Euskal Herria: Zazpi hiriburu eta 25.000 biztanletik gorako udalerrien batz bestekoa.

Egileak: Txomin Poveda eta Asier Otxoa de Retana

	Etxebizitza sozialen tasa (datu ofiziala), (2009)	Etxebizitza sozialen tasa (guztizko etxebizitza parkearekiko), (2009)
1. Bildoze-Onizepea		
2. Zuberoako herri elkargoa		2,9
3. Barnekaldea		1,4
4. Iparraldea		6,8

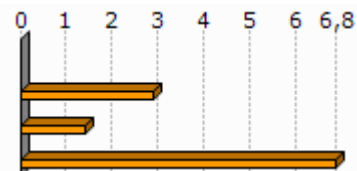

Unit.: %

Lurralde berdintasuna eta etxebizitzaren ministerioa, 2009

Akitaniako DREAL eta INSEE. Ekoizpen propioa., 2009

	Etxebizitza soziala kopuruaren batz besteko hazkundea (2001/07)	Etxebizitza soziala kopuruaren batz besteko hazkundea (2008/10)
1. Bildoze-Onizepea		
2. Zuberoako herri elkargoa	2,1	0,0
3. Barnekaldea	4,7	0,0
4. Iparraldea	108,0	269,0

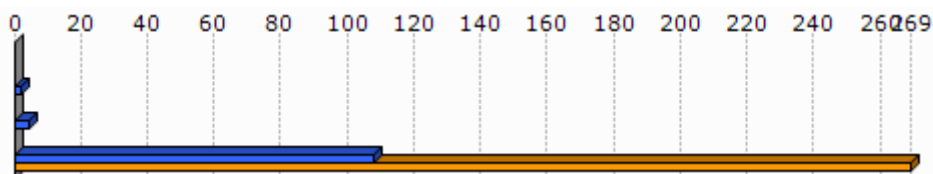

Unit.: urteko batz besteko kopurua

DREAL Aquitaine, 2001/07 eta 2008/2010

6. Azpiegitura eta zerbitzuen irisgarritasuna

	Garraio publikoaren lotura kopurua (2013)
1. Bildoze-Onizepea	2,0
2. Zuberoako herri elkargoa	0,5
3. Barnekaldea	0,4
4. Iparraldea	0,7

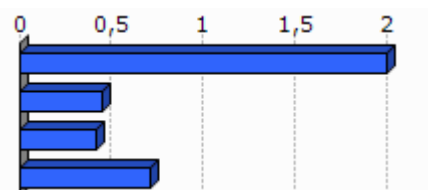

Unit.: Kopuru gordina
Ekoizpen propioa, 2013

	1. Bildoze-Onizepea	2. Zuberoako herri elkargoa	3. Barnekaldea	4. Iparraldea	5. Euskal Herria
Osasun zentro azpiegitura gertuenera errepide bidezko distantzia (2012)	3,6	11,8	10,6	9,2	2,7
Ospital gertuenera errepide bidezko distantzia (2012)	3,6	6,7	9,5	9,4	2,2
Txikizkako merkataritza gertuenera errepide bidezko distantzia (2012)	0,0	3,1	3,2	2,5	1,3
Janarizko txikizkako merkataritza gertuenera errepide bidezko distantzia (2012)	0,0	3,1	3,6	2,9	2,4
Finantza bulego gertuenera errepide bidezko distantzia (2012)	3,6	6,3	8,2	7,3	3,7

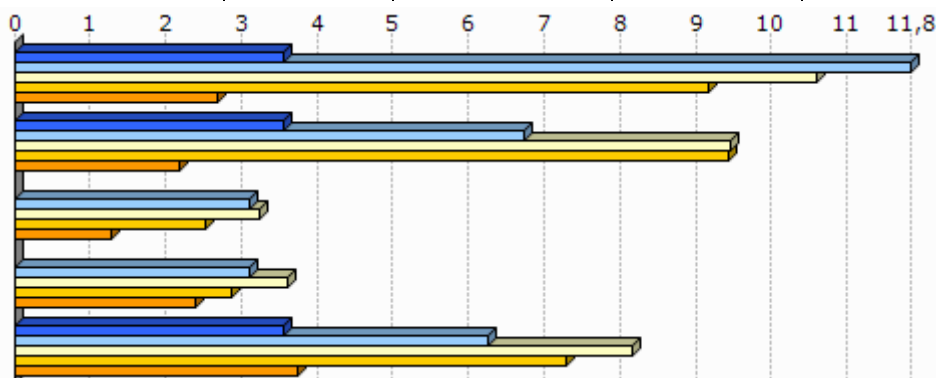

Unit.: Km.

INSEE, Nafarroako Gobernua, EUSTAT, Nafarroako Datu Espazialen Azpiegitura eta Espainiako Sustapen Ministerioa. Ekoizpen propioa., 2012

INSEE, EUSTAT eta Nafarroako Datu Espazialen Azpiegitura. Ekoizpen propioa., 2012

INSEE, EUSTAT, CAMERDATA eta Espainiako Sustapen Ministerioa. Ekoizpen propioa., 2012

INSEE, EUSTAT, CAMERDATA eta Espainiako Sustapen Ministerioa. Ekoizpen propioa., 2012

INSEE, EUSTAT eta CAMERDATA. Ekoizpen propioa., 2012

7.T okiko fiskalitate zuzena

	Etxebizitzei ezarritako zerga (TH), (2012)	Eraikitako lurrei ezarritako zerga (TFB), (2012)	Eraiki gabeko lurrei ezarritako zerga (TFNB), (2012)	Enpresei ezarritako zerga (CFE), (2012)
1. Bildoze-Onizepea	4,0	6,0	23,0	
2. Zuberoako herri elkargoa	9,7	8,1	32,2	
3. Barnekaldea	13,9	8,7	32,4	22,2
4. Iparraldea	14,0	9,3	32,2	22,3
Zuberoako herri elkargoko fiskalitate zuzena	8,4		1,5	26,1

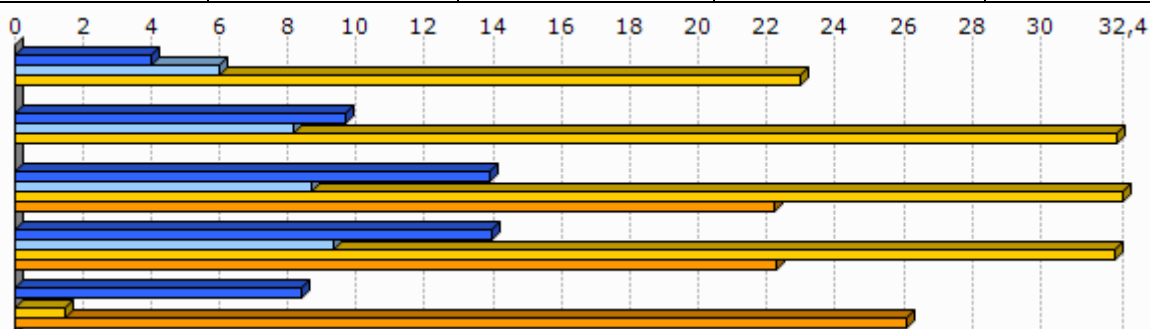

Unit.: %

Kondu publikoen, aurrekontuaren eta estatu erreformaren ministerioa, 2012

	1. Bildoze-Onizepea
Eraiki gabeko lurrei ezarritako zergaren urteko batz besteko hazkundea (TFNB) (2008/12)	1,1
Eraikitako lurrei ezarritako zergaren urteko batz besteko hazkundea (TFB) (2008/12)	1,1
Etxebizitzei ezarritako zergaren urteko batz besteko hazkundea (TH) (2008/12)	1,1

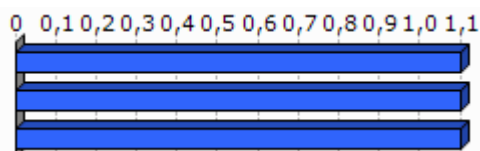

Unit.: %

Kondu publikoen, aurrekontuaren eta estatu erreformaren ministerioa, 2008/12

8.Tokiko nortasuna eta joera politikoa

8.1 Tokiko nortasuna

	Elkarteen dentsitatea (mila biztanleko), (2013)
1. Bildoze-Onizepea	3,9
2. Zuberoako herri elkargoa	2,0
3. Barnekaldea	1,8
4. Iparraldea	1,4

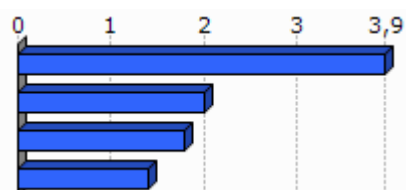

Unit.: %

INSEE. Ekoizpen propioa., 2013

	Euskararen ezagutza tasa (2010)	Euskararen erabilera sozialaren tasa (2010)	Euskarazko matrikulazio tasa lehen hezkuntzan (2012)
1. Bildoze-Onizepea	65,4	34,2	0,0
2. Zuberoako herri elkargoa	62,1	31,1	22,6
3. Barnekaldea	50,0	23,9	
4. Iparraldea	17,0	4,5	26,1
5. Euskal Herria	29,9	10,4	66,0

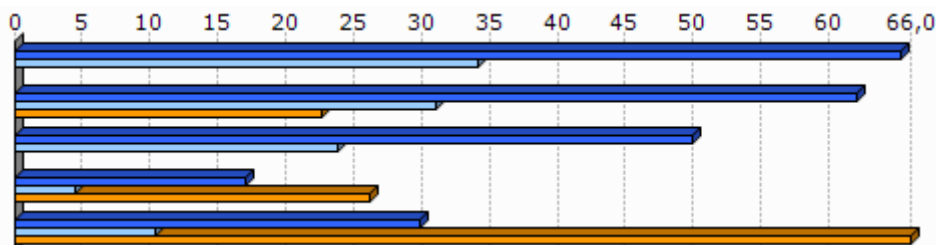

Unit.: %

Euskal Herriko Hizkuntza Adierazle Sistema (EAS), INSEE, EUSTAT, INE eta Nafarroako Estatistika Zerbitzua., 2010
Pirinio Atlantikoetako Hezkuntza Nazionalaren Departamentu Zerbitzua, EUSTAT eta Nafarroako Gobernu., 2012

	1. Bildoze-Onizepea	2. Zuberoako herri elkargoa	3. Barnekaldea	4. Iparraldea	5. Euskal Herria
Euskarazko Haur Hezkuntza-Lehen Hezkuntza azpiegitura gertuenera errepide bidezko distantzia (2012)	20,8	28,9	14,7	12,2	7,4
Haur Hezkuntza-Lehen Hezkuntza azpiegitura gertuenera errepide bidezko distantzia (2012)	0,0	1,0	1,2	0,9	2,3
Euskarazko bigarren hezkuntzako azpiegitura gertuenera errepide bidezko distantzia (2012)	31,0	36,2	25,3	21,2	19,0

Egileak: Txomin Poveda eta Asier Otxoa de Retana

Bigarren hezkuntzako azpiegitura gertuenera errepide bidezko distantzia (2012)	3,5	6,3	7,4	6,9	1,6
Euskaltegi gertuenera errepide bidezko distantzia (2012)	3,6	11,7	10,7	9,4	9,7

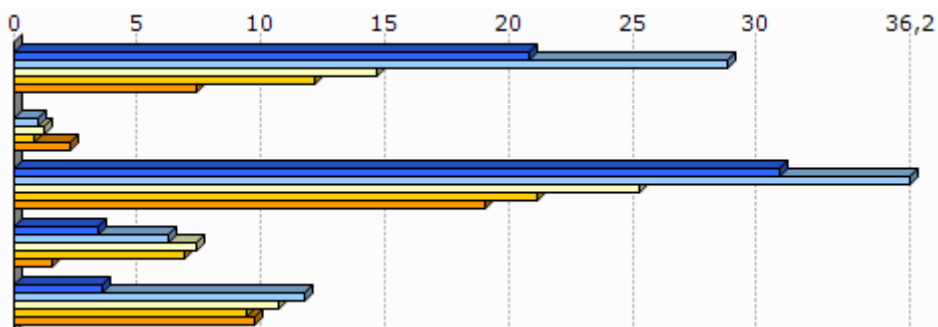

Unit.: Km.

Seaska, INSEE, Nafarroako Gobernua, EUSTAT eta Espainiako Sustapen Ministerioa. Ekoizpen propioa., 2012
 INSEE, Nafarroako Gobernua, EUSTAT, Nafarroako Datu Espazialen Azpiegitura eta Espainiako Sustapen Ministerioa. Ekoizpen propioa., 2012
 INSEE, Nafarroako Gobernua, EUSTAT eta Espainiako Sustapen Ministerioa. Ekoizpen propioa., 2012
 INSEE, EUSTAT eta Nafarroako Datu Espazialen Azpiegitura. Ekoizpen propioa., 2012
 AEK, HABE, IKA eta bilaketa propioa. Ekoizpen propioa., 2012

8.2 Joera politikoa

	2008ko udal hauteskundeetako abstentzio maila
1. Bildoze-Onizepea	18,6
2. Zuberoako herri elkargoa	15,3
3. Barnekaldea	14,4
4. Iparaldea	30,7

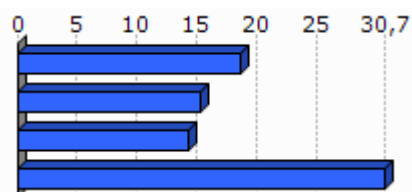

Unit.: %

Frantziako Barne Ministerioa, 2008

	1. Bildoze-Onizepea	2. Zuberoako herri elkargoa	3. Barnekaldea	4. Iparaldea
Eskualdeko hauteskundeetako abstentzioaren bilakaera (2004/10)	7,0	30,9	39,8	35,1
Legebiltzarreko hauteskundeetako abstentzioaren bilakaera (2007/12)	1,1	13,2	6,2	6,8
Lehendakaritza hauteskundeetako abstentzioaren bilakaera (2007/12)	18,9	23,5	24,7	31,5
Europar legebiltzarreko hauteskundeetako abstentzioaren bilakaera (2004/09)	18,1	-3,1	-3,4	-0,2

Egileak: Txomin Poveda eta Asier Otxoa de Retana

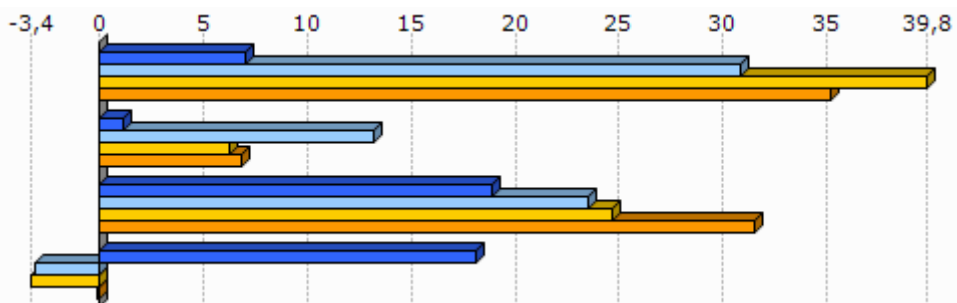

Unit.: %
Frantziako Barne Ministerioa, 2004/12

	Ezker muturreko alderdien hauteskundeen batz besteko presentzia	Ezkerreko alderdien hauteskundeen batz besteko presentzia	Alderdi abertzaleen hauteskundeen batz besteko presentzia	Eskuineko alderdien hauteskundeen batz besteko presentzia	Eskuin muturreko alderdien hauteskundeen batz besteko presentzia
1. Bildoze-Onizepea	16,6	38,9	6,5	32,9	2,4

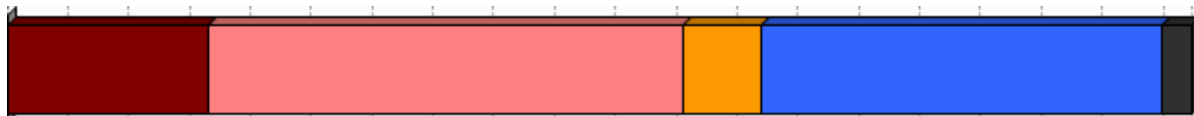

Unit.: %
Frantziako Barne Ministerioa. Ekoizpen propioa., 2008/12

	1. Bildoze-Onizepea
Ezker muturreko alderdien batz besteko hazkundera	24,7
Ezkerreko alderdien batz besteko hazkundera	52,7
Alderdi abertzaleen batz besteko hazkundera	-13,0
Eskuineko alderdien batz besteko hazkundera	-41,2
Eskuin muturreko alderdien batz besteko hazkundera	53,8

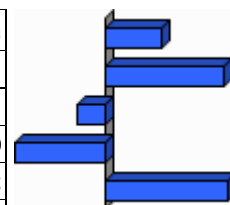

Unit.: %
Frantziako Barne Ministerioa. Ekoizpen propioa., 2001/12

9.0 harrak

GAZTEEN ETA EMAKUMEZKO GAZTEEN IRAUTE TASA

Gazteen iraute tasak eta emakumezko gazteen iraute tasak azken hamarkadako gazte kopuruaren hazkundera neurtzen dute. 1999 urteko 10 eta 19 urte bitarteko (emakumezko) gazteen kopurua 2009 urteko 20 eta 29 urte bitarteko (emakumezko) gazteen kopuruarekin alderatuz ekoizturiko adierazlea da, kasu bietan. Saldo positiboak zein negatiboak (emakumezko) gazteen erakartzea zein ihesa aditzera ematen digute.

LANGABEZIA

Enplegu bulegoetan langabetu gisa (A kategoria, Pôle emploi-ren sailkapenaren arabera) erregistraturiko pertsona kopurua aditzera ematen du.

Enplegua sustatzeko instituzioetan langabetu gisa erregistratzeko bi arrazoi erakusten dira hemen:

- Lan kaleratzeagatik: Arrazoi ezberdinetatik eratorri daitekeen egoera.
- Lan kontratu bukaeragatik: Epe mugatuko kontratu baten amaiera dela medio.

Badira langabetu gisa erregistratua egoteko egoera mota gehiago, hala nola, dimisioak eta lehenengo aldiz lan merkatura gerturatzen direnak, baina ez ditugu txostenean erantsi langabetu kopuru txikiak barnebiltzen baitituzte.

FORMAZIOA

Gizartearen formazioa INSEEren sailkapenean oinarritua dago baina hemen zabalago lantzen da. Ondorioz, 15 urtetik gorako jendetzak lortutako maila altueneko diploma aztertzen da hurrengo taulan ageri den baliokidetzen arabera:

GAINDEGIAko nomenklatura	INSEE ko nomenklatura
Diploma profesionalik gabeko biztanleria (% 15+ urte)	Pas de scolarité Aucun diplôme mais scolarité jusqu'en école primaire ou au collège Aucun diplôme mais scolarité au-delà du collège Certificat d'études primaires
Diploma gorenatzat, teknikari diploma oinarrikoa duen biztanleria (% 15+ urte)	BEPC, brevet élémentaire, brevet des collèges Certificat d'aptitudes professionnelles, brevet de compagnon Brevet d'études professionnelles
Diploma gorenatzat, batxilergoa duen biztanleria (% 15+ urte)	Baccalauréat général, brevet supérieur Bac technologique ou professionnel, brevet professionnel ou de technicien, BEC, BEI, BEH, capacité en droit
Diploma gorenatzat, goi mailako ikasketetako diploma duen biztanleria (% 15+ urte)	Diplôme universitaire de 1er cycle, BTS, DUT, diplôme des professions sociales ou de santé, d'infirmière(ier) Diplôme universitaire de 2ème ou 3ème cycle (y compris médecine, pharmacie, dentaire), diplôme d'ingénieur, d'une grande école, doctorat, etc.

ERRENTA

INSEEk udalerrri mailan errentaren datuak udalerrri handientzat soilik argitaratzen ditu sekretu estatistikoa dela medio. Hori dela eta, maiz ez dago udalerrri mailako daturik tauletan.

Kontsumo Unitatea (KU)

Errentaren inguruko datuak *Kontsumo Unitatearen* (Unité de Consommation–UC) arabera ageri dira.

Kontsumo Unitatea Ekonomi Lankidetzaren eta Garapenerako Erakundeak (ELGE) definitutako koefiziente batzuen arabera etxalde bakoitzean diren pertsonen kontsumoaren ponderazioz sortutako unitatea da. Koefiziente horiek honakoak dira:

- 1: etxaldeko lehen helduarentzat
- 0.5: hamalau urtetik gorako beste pertsonentzat
- 0.3: hamalau urtetik beherako haurrentzat

Errentaren datuak *Kontsumo Unitateen* arabera ematearen helburua etxaldeen arteko konposizio desorekak neutralizatzea da.

Mediana, dezilak eta errenta dezilen arteko distantzia

Errenta mediana eta errentaren lehen eta bederatzigarren dezila ageri da tauletan. Medianak errentaren arabera tamaina bereko bi multzotan banatzen du populazioa eta dezilek hamar zatitan banatzen dute. Lehen errenta dezilak errenta apalenak aditzera ematen ditu. Errenta dezilen arteko distantziak errenta banaketa desorekatuaren maila neurtzen du.

Errentaren jatorria

Errentaren jatorri posibleak lau dira:

- Lan sariak
- Diru laguntzak: erretiroen diru sartzak, pentsioak...
- Etekinak: horiek dira profesio liberalen diru sartzak
- Besteak (gehienbat ondasuneko diru sartzak): ondasunei esker egindako diru sartzak

ADINEKOAK

- Adinekoen bakartasun maila

Etxean bakarrik bizi den 65 urtetik gorako biztanleria kopurua aditzera ematen du, adin horretako ehun biztanleko.

- Zaharren menpekotasun indizea

65 urtetik gorako biztanleria kopurua aditzera ematen du, hauetaz arduratzeko adinean (15 eta 64 urte bitartean) dagoen ehun biztanleko.

GURASO BAKARREKO FAMILIAK

Familiaren definizioa

- Familia bat: Gutxienez etxalde batean bi pertsonen osatutako nukleo bat da. Honakoak dira aukerak:
 - bikote bat (eta bere haurrak baldin badira)
 - heldu bakar bat bere hurr(ar)ekin
- Familia baten seme/alabak: Pertsona bat familia baten seme edo alaba gisa aintzat hartzeko bikotekide gabe eta etxaldean haur propiorik gabe (baldin baditu) bizi behar da.

Guraso bakarreko familiak

Soilik 65 urte arteko guraso bakarreko familia monoparentalak aintzat hartu ditugu haurren zaintza eta erantzukizunerako zailtasunak izan ditzaketen familia unitateak kuantifikatzeko asmoz. Horrela, guraso bakarreko familietan non zaintza eta erantzukizunak kontrako norabidean izan daitezkeen alboratu ditugu.

JARDUERA EKONOMIKOA

Establezimenduen bertakotze tasa

Establezimenduen bertakotze tasak udalerriko establezimendu guztien artean egoitza nagusia Euskal Herrian dutenen ehunekoa aditzera ematen du.

Tokiko ekonomiara bideratutako enplegua

Ondasun eta zerbitzuen ekoizpenerako maila lokalean aurrera eramaten diren jarduerak dira eta hauen helburua tokiko biztanleen beharrak asetzear datza, izan bertakoa nahiz turista. Guztizko enpleguan tokiko ekonomiara bideratutako enpleguaren ehunekoa adierazten da.

Ekintzailetasun ekonomikoaren tasa

Ekintzailetasun ekonomikoaren tasak udalerriko establezimendu guztien artean egoitza nagusia udalerrian bertan dutenen ehunekoa aditzera ematen du

Biztanleria aktiboaren egituraren indizea

Biztanleria aktiboaren egituraren indizeak 15 eta 39 urte bitarteko ehun biztanle aktiboko 40 eta 64 urte bitarteko biztanle aktibo kopurua esaten digu. Biztanleria aktiboaren egituraren zahartze maila neurtzeko adierazlea da.

TOKIKO FISKALITATE ZUZENA**CFE**

Enpresei doakien zerga *Cotisation Foncière des Entreprises (CFE)* delakoa 2010 urtean ezarritako zerga da.

Herri elkargoen tokiko fiskalitate zuzena

Herri elkargoentzat, bi informazio ezarriak izan dira:

- Lehena, herri elkargoko lurraldean diren udalerrien zergaren bataz bestekoa, herriko etxeak finkatzen duen tasa herri elkargoko testuinguruan ikusteko.
- Bestea, herri elkargoak berak ezartzen duen zerga, informazio gehigarri bezala jarria ageri dena.

HAUTESKUNDEAK**Aintzat harturiko hauteskundeak**

Udalerrri mailako joera politikoaren azterketarako hauteskunde ezberdinetan lehen itzuliko emaitzak baliatuak izan dira. Horretarako, aniztasun politiko zabala erakusten duten hauteskundeak aintzat hartu dira. Hauteskunde mota bakoitzean izandako bilakaeraren neurketarako hauteskunde mota bakoitzeko azken bi deialdiak kontutan hartu dira.

Hona erabiliak izan diren hauteskundeak:

2001eko Udal hauteskundeen lehen itzulia	2008ko Udal hauteskundeen lehen itzulia
2007ko legebiltzarreko hauteskundeen lehen itzulia	2012ko Legebiltzarreko hauteskundeen lehen itzulia
2004ko Europar legebiltzarreko hauteskundeen lehen itzulia	2009ko Europar legebiltzarreko hauteskundeen lehen itzulia

Udalerrriko hauteskundeen kasuan, soilik 3.500 biztanletik gorako udalerrrien emaitzak kontutan izan dira kopuru horren azpitik diren udalerrrietan Frantziako hauteskunde sisteman indarrean den "panachage" delakoak ezinezkoa egiten baitu hautagaiak blokeen sailkapenetan txertatzea.

Alderdien sailkapena

Huteskundeetan aurkezturiko hautagai zein alderdiak bost bloke handietan sailkatu ditugu joera politikoaren izaera zein honen bilakaera modu sintetikoan laburbiltzeko. Hurrengo taulan bost bloke horietan barnebildutako hautagaitzak zehaztuak dira eta ondoan huteskunde bakoitzean hauentzat Frantziako Barne Ministerioak darabiltzan nomenklatura ageri da. ECO izen generikoa dutenak talde ezberdinetan banatuak izaten ahal dira hautagaiaren iritzi politikoaren arabera.

NOIOA		IZENA	UDALD1	UDALD8	LEGISL07	LEGISL12	EUROPO4	EUROPO9
Eskuzko muturrea	Eskuzko muturrea / komunista	Liste d'extrême-gauche	LXG	LEXG		EXG	LXG	LEXG
		LCR/FO/NPA			EXG			
		Liste du Parti Communiste			COM		UPC	
		Lutte Ouvrière			EXG			
		Liste du PCF et du Parti de gauche						LCOP
		Parti de Gauche						
Eskuzko	Beste	Liste Front de Gauche				FG		
		Eric Pététin				ECO		
	Ekologistak	Liste Europe Ecologie les Verts			VEC	VEC		
		Liste des Verts	LVE				LVE	LVEC
		Patit de la Nation Occitana			ECO			
	Eskuzko	Eskuzko liberala	Liste du Parti socialiste		LSOC	SOC	SOC	LPS
Eskuzko zentristak		Parti Radical de Gauche						
Eskuzko batua		Liste Union de la Gauche		LUG				
Eskuzko besteak		Liste divers gauche	LDG	LDVG		DVG		LDVG
	Liste de Gauche	LGA						
Aberriak	Aberriak	Liste régionaliste (EHBAI, EHA, EAJ-PNB, ...)	LRG	LREG	REG	REG	LRG	LREG
Eskuzko	Besteak	Autre liste				AUT		LAUT
		Alliance écologique indépendante				ECO		
		MHAN			ECO			
		Liste Divers	LDV				LDV	
	Zentrista kontserbadorak	Liste Chasse-Pêche-Nature et Traditions			CPNT		LCP	
	Eskuzko zentristak	Liste centre-MoDem		LCMD	UDFD			LCMD
		Liste le centre pour la france				CEN		
		Liste UDF					LUDF	
	Eskuzko besteak	Liste divers droite	LDD	LDVD	DIV	DVD	LDD	LDVD
		Liste de droite	LDR					
Zentrista iketa eskuzko liberala	Parti Radical Valoisien				PRV			
	Liste Majorité-Centristes		LMC					
	Majorité-Nouveau Centre							
Eskuzko liberala	Liste de la majorité présidentielle (UMP)		LMAJ	UMP	UMP	LUMP	LMAJ	
	Liste du Front national			FN	FN	LFN	LFN	
Eskuzko muturrea	Eskuzko muturrea	Liste d'extrême-droite					LXD	LEXD

Huteskunde emaitzen kalkulua

Bloke bakoitzeko bozka kopurua zenbatua izan da huteskunde guztietan eta bakoitzaren pisua ehunekotan kalkulatu da (guztizko bozkekiko). Hortik bi operazio egin dira:

- Bloke bakoitzak huteskunde mota bakoitzeko azken huteskundeetan izandako bozka ehunekoen batz bestekoa. Huteskunde horiek honakoak dira: 2008 urteko udal huteskundeak, 2012 urteko Frantziako Legebiltzarreko huteskundeak eta 2009 urteko Europar Legebiltzarreko huteskundeak.

Egileak: Txomin Poveda eta Asier Otxoa de Retana

- Bestalde, bloke bakoitzak aurreko hauteskunde mota bakoitzeko izandako presentziaren hazkundera kalkulatu izan da. Azkenik, hazkunde horien batz bestekoa kalkulatu izan da.

10.E

ranskina: Adierazle zerrenda

Biztanleria osoa (p. munic.)
Biztanleriaren hazkundera (p. munic.) 2006/09
Biztanleriaren hazkundera (p. munic.) 1999/2009
Amatasun indizea
Bizitza proiektuak garatzeko adinekoren iraute eta erakargarritasun tasa
Friz indizea
Zahartze indizea
Emakumezkotasun indizea (15-64)
Jarduera tasa
Emakumezkoen jarduera tasa
Biztanleria aktiboaren hazkundera (1999/2009)
Langabetu kopurua
Langabetuen hazkundera (2007/11)
Emakumezko langabetuak, langabetu guztiekiko
50 eta + urteko langabetuak, langabetu guztiekiko
50 eta + urteko langabetuen hazkundera (2007/11)
Lan-kaleraketagatik langabezia egoeran
Kontratu amaieragatik langabezia egoeran
Laborari aktiboaren presentzia
Laborari aktiboaren hazkundera (1999/2009)
Enpresa buru, artisau eta merkatari aktiboaren presentzia
Enpresa buru, artisau eta merkatari aktiboaren hazkundera (1999/2009)
Kudeatzaile eta lanbide intelektualak aktiboaren presentzia
Kudeatzaile eta lanbide intelektualak aktiboaren hazkundera (1999/2009)
Tarteko lanbideak aktiboaren presentzia
Tarteko lanbideak aktiboaren hazkundera (1999/2009)
Enpleguak aktiboaren presentzia
Enpleguak aktiboaren hazkundera (1999/2009)
Langileak aktiboaren presentzia
Langileak aktiboaren hazkundera (1999/2009)
Diploma profesionalik gabeko biztanleriaren presentzia
Teknikalari diploma oinarrikoa duen biztanleriaren presentzia
Batxilergoa duen biztanleriaren presentzia
Goi mailako ikasketetako diploma duen biztanleriaren presentzia
Errenta mediana (kontsumo unitateko)
Errentaren lehen dezila (kontsumo unitateko)
Errentaren bederatzigarren dezila (kontsumo unitateko)
Errenta dezilen arteko distantzia (kontsumo unitateko)
Lan-sariak guztizko errentan
Diru laguntzak guztizko errentan
Etekinak guztizko errentan
Besteak (gehienbat ondasuneko diru sartzak) guztizko errentan
Bataz besteko lan-saria orduko (denb. osoko lanaldian)
Emakumezkoen lan-saria gizonezkoekiko (denb. osoko lanaldian)
Bataz besteko lan sariaren hazkundera (denb. osoko lanaldian)
Gazteen iraute tasa
Emakumezko gazteen iraute tasa
Gazte langabetuak (<25 urte) langabetu guztiekiko
Gazte langabetuen hazkundera (<25 urte)
Gizonezko gazteen (18-25) bataz besteko lan-saria orduko (denb. osoko lanaldian)
Emakumezko gazteen (18-25) bataz besteko lan-saria orduko (denb. osoko lanaldian)

65 urtetik gorako biztanleak etxean bakarrik
75 urtetik gorako biztanleak etxean bakarrik
Adineko biztanleen bakartasun maila (>65 urte)
Zaharren menpekotasun indizea
Guraso bakarreko (<65 urte) familia nuklearrak
Guraso bakarreko (<65 urte) familia nuklearren proportzioa
Guraso bakarreko (<65 urte) familia nuklearren emakumezotasuna
Guraso bakarreko haur kopurua (0-24 urte bitartean)
Guraso bakarreko haur kopuruaren proportzioa (0-24 urte bitartean)
Establezimendu kopurua
Lehen sektoreko establezimenduen proportzioa
Industria sektoreko establezimenduen proportzioa
Eraikuntza sektoreko establezimenduen proportzioa
Zerbitzuen sektoreko establezimenduen proportzioa
Establezimenduen bertakotutze tasa
Jarduera industrialeko teknologia maila handia
Jarduera industrialeko teknologia maila ertain-handia
Jarduera industrialeko teknologia maila ertain-txikia
Jarduera industrialeko teknologia maila txikia
Biztanleria aktiboaren egituraren indizea
Hurrengo hamarkadan erretiroa hartu behar duen langilegoa
Udalerrian bizi diren landunak, udalerriko lanpostuekiko
Udalerrian bizi eta lan egiten duten landunak, udalerriko landunekiko
Tokiko ekonomiara bideratutako enplegua
Tokiko ekonomiara bideratutako enpleguaren hazkundea (1999/2009)
Ekintzaitasun ekonomikoaren tasa
Autonomoen tasa
Ustiategi kopurua
Ustiategien hazkunde gordina (2000/10)
Ustiategien hazkundea (2000/10)
Ustiategien batz besteko NAE azalera
NAE azaleraren hazkundea (2000/10)
Batz besteko produkzio gordina ustiategiko
Oinordegabeko 50 urtetik gorako ustiategi-buruak
NATURA 2000 eremua
ZNIEFF I eremua
ZNIEFF II eremua
Lurraren artifizializazioa
Lur artifizializazioaren hazkundea (2000/06)
Lur artifizializazioaren hazkundea (1990/2000)
PLHaren presentzia
PLHa duten herriak (%)
Hirigintza arautzeko planen presentzia
Hirigintza dokumenturik gabeko herriak (%)
Lurralde Koherentziarako Planen presentzia (SCOT)
Lurralde Koherentziarako Plana duten herriak (%)
Baimendutako etxebizitza eraikuntzen batz besteko kopurua urtero (2002/07)
Baimendutako etxebizitza eraikuntzen batz besteko kopurua urtero (2008/12)
Baimendutako etxebizitza eraikuntzen batz besteko azalera urtero (2002/07)
Baimendutako etxebizitza eraikuntzen batz besteko azalera urtero (2008/12)
Etxebizitza parkearen hazkundea (1999/2009)
Bigarren etxebizitzaren hazkundea (1999/2009)
Bigarren etxebizitzaren presentzia
Etxebizitza hutsen presentzia

Etxebizitzen batz besteko prezioa
Etxebizitza sozialen tasa (datu ofiziala)
Etxebizitza sozialen tasa (guztizko etxebizitza parkearekiko)
Etxebizitza soziala kopuruaren batz besteko hazkundea (2001/07)
Etxebizitza soziala kopuruaren batz besteko hazkundea (2008/10)
Garraio publikoaren lotura kopurua
Osasun zentro azpiegitura gertuenera errepide bidezko distantzia
Ospital gertuenera errepide bidezko distantzia
Txikizkako merkataritza gertuenera errepide bidezko distantzia
Janarizko txikizkako merkataritza gertuenera errepide bidezko distantzia
Finantza bulego gertuenera errepide bidezko distantzia
Etxebizitzei ezarritako zerga (TH)
Etxebizitzei ezarritako zergaren urteko batz besteko hazkundea (TH) (2008/12)
Eraikitako lurrei ezarritako zerga (TFB)
Eraikitako lurrei ezarritako zergaren urteko batz besteko hazkundea (TFB) (2008/12)
Eraiki gabeko lurrei ezarritako zerga (TFNB)
Eraiki gabeko lurrei ezarritako zergaren urteko batz besteko hazkundea (TFNB) (2008/12)
Enpresei ezarritako zerga (CFE)
Elkarteen dentsitatea (mila biztanleko)
Euskararen ezagutza tasa
Euskararen erabilera sozialaren tasa
Euskarazko matrikulazio tasa lehen hezkuntzan
Euskarazko Haur Hezkuntza-Lehen Hezkuntza azpiegitura gertuenera errepide bidezko distantzia
Haur Hezkuntza-Lehen Hezkuntza azpiegitura gertuenera errepide bidezko distantzia
Euskarazko bigarren hezkuntzako azpiegitura gertuenera errepide bidezko distantzia
Bigarren hezkuntzako azpiegitura gertuenera errepide bidezko distantzia
Euskaltegi gertuenera errepide bidezko distantzia
2008ko udal hauteskundeetako abstentzio maila
Eskualdeko hauteskundeetako abstentzioaren bilakaera (2004/10)
Legebiltzarreko hauteskundeetako abstentzioaren bilakaera (2007/12)
Lehendakaritza hauteskundeetako abstentzioaren bilakaera (2007/12)
Europar legebiltzarreko hauteskundeetako abstentzioaren bilakaera (2004/09)
Ezker muturreko alderdien hauteskundeen batz besteko presentzia
Ezkerreko alderdien hauteskundeen batz besteko presentzia
Alderdi abertzaleen hauteskundeen batz besteko presentzia
Eskuineko alderdien hauteskundeen batz besteko presentzia
Eskuin muturreko alderdien hauteskundeen batz besteko presentzia
Ezker muturreko alderdien batz besteko hazkundea
Ezkerreko alderdien batz besteko hazkundea
Alderdi abertzaleen batz besteko hazkundea
Eskuineko alderdien batz besteko hazkundea
Eskuin muturreko alderdien batz besteko hazkundea

11.U

dalerriko oharrak

	1.Bildoze-Onizepea
Langabetuen hazkundera (2007/11)	
Emakumezko langabetuak, langabetu guztiekiko	
50 eta + urteko langabetuak, langabetu guztiekiko	
50 eta + urteko langabetuen hazkundera (2007/11)	2007 urtean ez zegoen langabeturik.
Lan-kaleraketagatik langabezia egoeran	
Kontratu amaieragatik langabezia egoeran	
Laborari aktiboen hazkundera (1999/2009)	
Enpresa buru, artisau eta merkataritza aktiboen hazkundera (1999/2009)	
Kudeatzaile eta lanbide intelektualak aktiboen hazkundera (1999/2009)	
Tarteko lanbideak aktiboen hazkundera (1999/2009)	
Enpleguak aktiboen hazkundera (1999/2009)	
Langileak aktiboen hazkundera (1999/2009)	
Gazteen iraute tasa (10-19 urte)	
Emakumezko gazteen iraute tasa	
Gazte langabetuak (<25 urte) langabetu guztiekiko	
Gazte langabetuen hazkundera (<25 urte)	
Guraso bakarreko (<65 urte) familia nuklearren emakumezkoitasuna	
Jarduera industrialeko teknologia maila handia	
Jarduera industrialeko teknologia maila ertain-handia	
Jarduera industrialeko teknologia maila ertain-txikia	
Jarduera industrialeko teknologia maila txikia	
Ustiategi kopurua	
Oinordegabeko 50 urtetik gorako ustiategi-buruak	
Lur artifizializazioaren hazkundera (2000/06)	
Lur artifizializazioaren hazkundera (1990/2000)	
Etxebizitzaren batz besteko prezioa	

12.H

erri elkargoko oharrak

	50 eta + urteko langabetuen hazkundera (2007/11)	Gazte langabetuen hazkundera (<25 urte)
2. Zuberoako herri elkargoa		

Sustatzailea: GAINDEGIA



Ipar Euskal Herriko udalerriak, aldagai sozio ekonomikoen arabera 2013

Egileak

Txomin Poveda eta Asier Otxoa de Retana



BIRIATU

AURKIBIDEA

1. Demografia
2. Gizarte errealitatea eta bizi baldintzak
3. Jarduera ekonomikoa
4. Lurralde antolamendua eta hirigintza
5. Etxebizitza
6. Azpiegiturak eta zerbitzuen irisgarritasuna
7. Tokiko fiskalitate zuzena
8. Tokiko nortasuna eta joera politikoa
9. Oharrak
10. Eranskinak: Adierazle zerrenda
11. Udalerrri oharrak
12. Herri elkargoko oharrak

1. Demografia

1.1 Biztanleria lurraldean

	1.Biriatu	2.Hego Lapurdiko Hirigunea	3.Kostaldea	4.Iparraldea	5.Euskal Herria
Biztanleria osoa (p. munic.)	1 087	63 014	168 398	289 543	3 127 326

Unit.: Kopuru gordina
INSEE eta INE

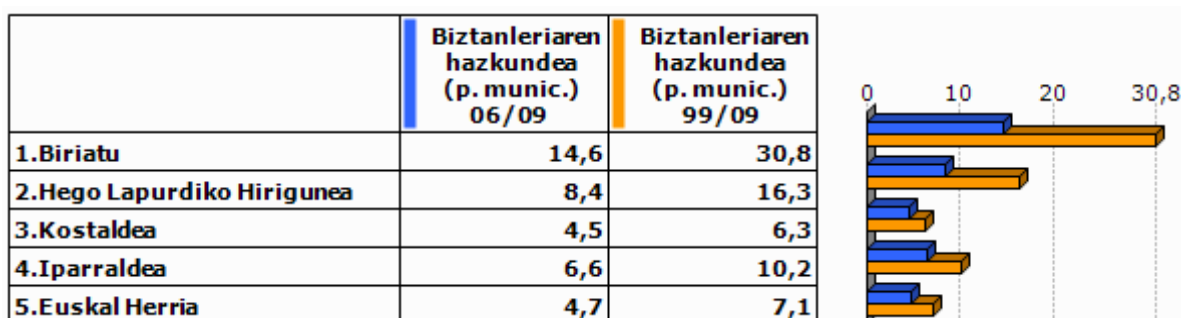

Unit.: %
INSEE eta INE, 2006/2009 eta 1999/2009

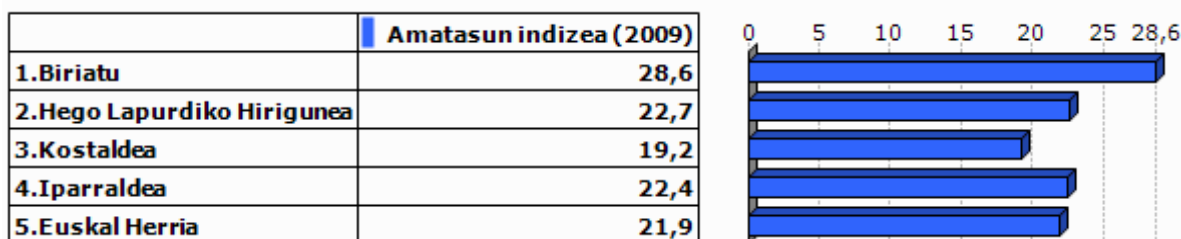

Unit.: %
INSEE eta INE, 2009

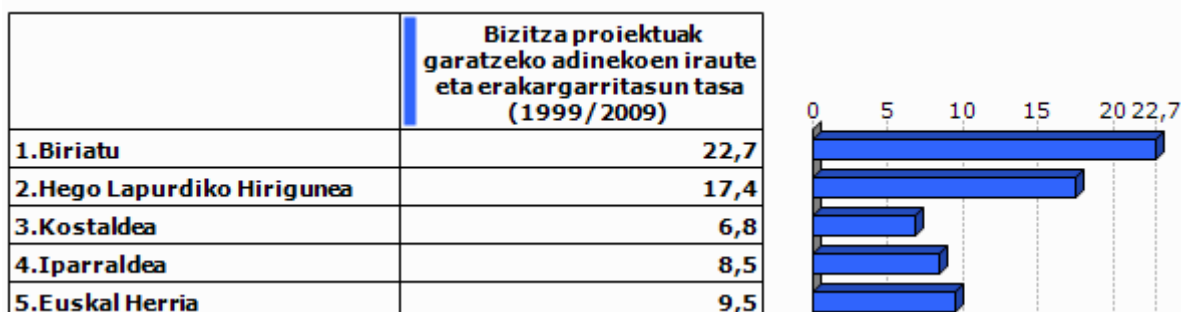

Unit.: %
INSEE eta INE. Ekoizpen propioa., 1999/2009

1.2 Biztanleriaren egitura

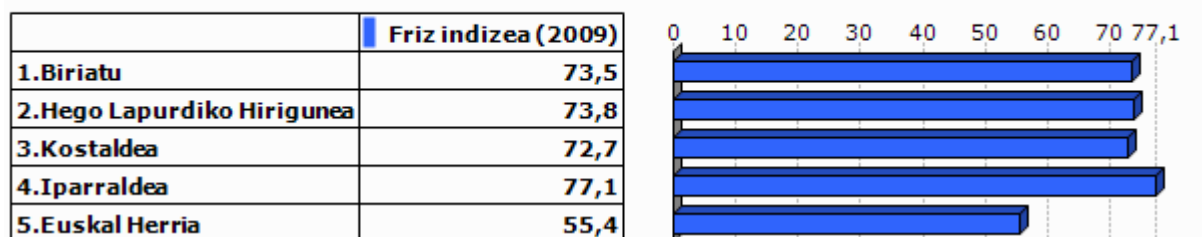

Unit.: %
INSEE eta INE, 2009

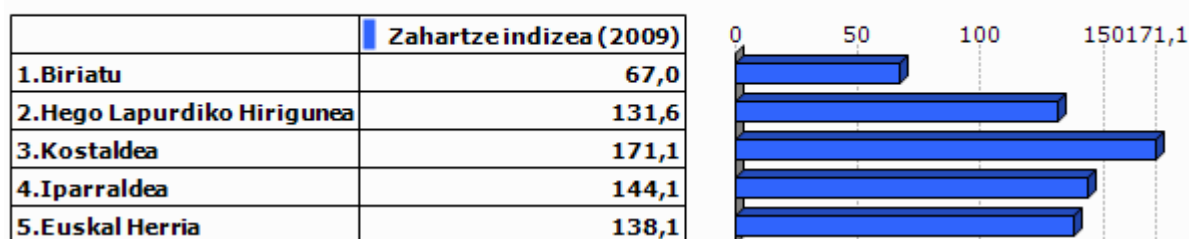

Unit.: %
INSEE eta INE, 2009

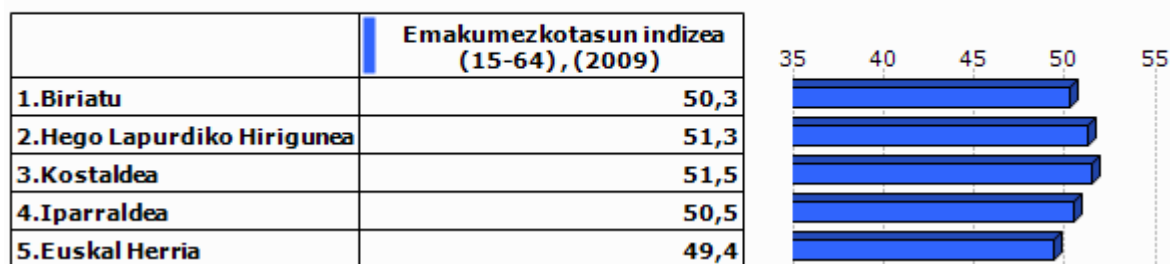

Unit.: %
INSEE eta INE, 2009

2.Gizarte errealitatea eta bizi baldintzak

2.1 Jarduera eta enplegua

	Jarduera tasa (2009)	Emakumezkoen jarduera tasa (2009)
1.Biriatu	74,8	70,4
2.Hego Lapurdiko Hirigunea	72,2	68,9
3.Kostaldea	70,5	67,5
4.Iparraldea	71,7	68,9
5.Euskal Herria	72,9	67,0

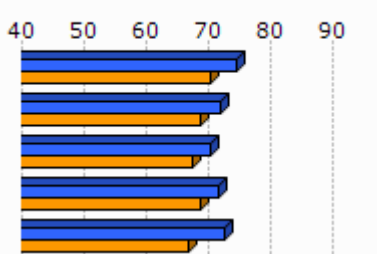

Unit.: %
INSEE eta INE, 2009

	Biztanleria aktiboaren hazkundera (1999/2009)
1.Biriatu	23,9
2.Hego Lapurdiko Hirigunea	21,9
3.Kostaldea	9,1
4.Iparraldea	13,0
5.Euskal Herria	13,8

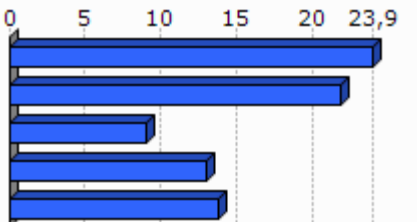

Unit.: %
INSEE eta INE, 1999/2009

2.2 Langabezia

	1.Biriatu	2.Hego Lapurdiko Hirigunea	3.Kostaldea	4.Iparraldea	5.Euskal Herria
Langabetu kopurua (2011)	41	2 970	8 867	12 479	201 708

Unit.: Kopuru gordina
Pôle emploi eta Espainiako Enplegu eta Gizarte Segurantza Ministerioa, 2011

	Langabetuen hazkundera (2007/11)
1.Biriatu	70,8
2.Hego Lapurdiko Hirigunea	56,2
3.Kostaldea	40,3
4.Iparraldea	43,9
5.Euskal Herria	92,1

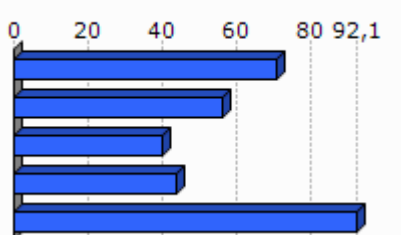

Unit.: %
Pôle emploi eta Espainiako Enplegu eta Gizarte Segurantza Ministerioa, 2007/2011

	Emakumezko langabetuak, langabetu guztiekiko (2011)
1.Biriatu	53,7
2.Hego Lapurdiko Hirigunea	52,1
3.Kostaldea	48,9
4.Iparalde	48,8
5.Euskal Herria	50,7

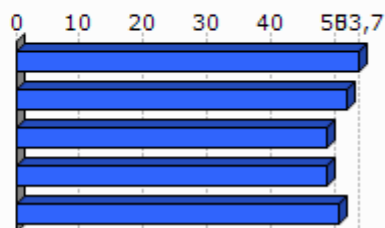

Unit.: %

Pôle emploi eta Espainiako Enplegu eta Gizarte Segurantza Ministerioa, 2011

	50 eta + urteko langabetuak, langabetu guztiekiko (2011)	50 eta + urteko langabetuen hazkundera (2007/11)
1.Biriatu	0,0	
2.Hego Lapurdiko Hirigunea	18,3	104,5
3.Kostaldea	18,6	78,2
4.Iparalde	18,3	85,8
5.Euskal Herria	38,8	86,1

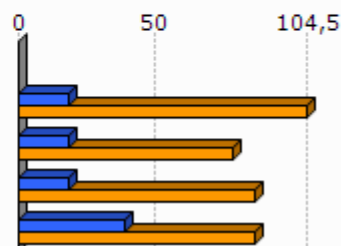

Unit.: %

Pôle emploi eta Espainiako Enplegu eta Gizarte Segurantza Ministerioa, 2007/2011

	Lan-kalera ketagatik langabezia egoeran (2011)	Kontratu amaieragatik langabezia egoeran (2011)
1.Biriatu	33,3	66,7
2.Hego Lapurdiko Hirigunea	23,8	68,8
3.Kostaldea	25,4	65,4
4.Iparalde	25,2	66,3

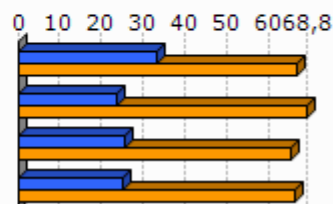

Unit.: %

Pôle emploi, 2011

2.3 Katgoria Sozio-Profesionala eta formazio maila

	Laborari aktiboen presentzia (2009)	Laborari aktiboen hazkundera (1999/2009)
1.Biriatu	1,6	100,6
2.Hego Lapurdiko Hirigunea	0,8	-41,7
3.Kostaldea	0,3	-11,9
4.Iparraldea	3,2	-23,7

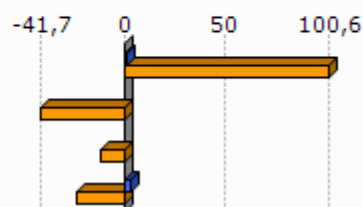

Unit.: %
INSEE, 1999/2009

	Enpresa buru, artisau eta merkatari aktiboen presentzia (2009)	Enpresa buru, artisau eta merkatari aktiboen hazkundera (1999/2009)
1.Biriatu	4,9	-39,8
2.Hego Lapurdiko Hirigunea	10,8	17,8
3.Kostaldea	8,4	-3,0
4.Iparraldea	8,8	2,8

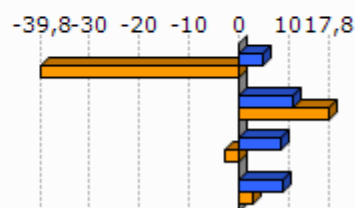

Unit.: %
INSEE, 1999/2009

	Kudeatzaile eta lanbide intelektualak aktiboen presentzia (2009)	Kudeatzaile eta lanbide intelektualak aktiboen hazkundera (1999/2009)
1.Biriatu	5,7	40,4
2.Hego Lapurdiko Hirigunea	11,5	46,4
3.Kostaldea	13,4	19,9
4.Iparraldea	11,6	30,0

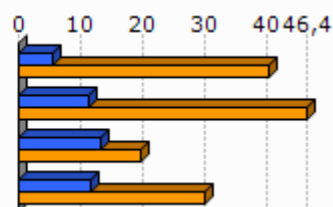

Unit.: %
INSEE, 1999/2009

	Tarteko lanbideak aktiboen presentzia (2009)	Tarteko lanbideak aktiboen hazkundera (1999/2009)
1.Biriatu	16,2	150,8
2.Hego Lapurdiko Hirigunea	25,0	44,1
3.Kostaldea	27,0	17,4
4.Iparraldea	25,5	26,2

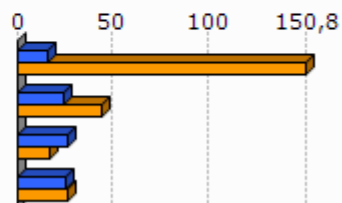

Unit.: %
INSEE, 1999/2009

	Enplegatuak aktiboen presentzia (2009)	Enplegatuak aktiboen hazkundera (1999/2009)
1.Biriatu	25,1	-16,0
2.Hego Lapurdiko Hirigunea	32,7	8,6
3.Kostaldea	34,2	-2,7
4.Iparraldea	31,6	1,6

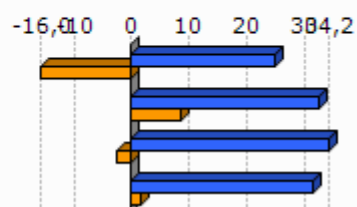

Unit.: %
INSEE, 1999/2009

	Langileak aktiboen presentzia (2009)	Langileak aktiboen hazkundera (1999/2009)
1.Biriatu	46,6	-15,5
2.Hego Lapurdiko Hirigunea	21,1	5,2
3.Kostaldea	17,5	-4,7
4.Iparraldea	20,3	-3,4

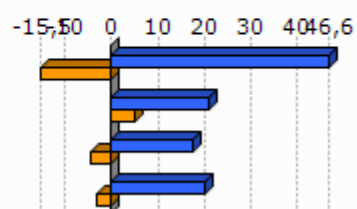

Unit.: %
INSEE, 1999/2009

	Diploma profesionalik gabeko biztanleriaren presentzia (2008)	Teknikalari diploma oinarritzkoa duen biztanleriaren presentzia (2008)	Batxilergoa duen biztanleriaren presentzia (2008)	Goi mailako ikasketetako diploma duen biztanleriaren presentzia (2008)
1.Biriatu	29,4	29,6	20,0	21,0
2.Hego Lapurdiko Hirigunea	33,8	26,4	17,2	22,5
3.Kostaldea	31,7	24,8	18,1	25,3
4.Iparraldea	32,7	26,7	17,1	23,6

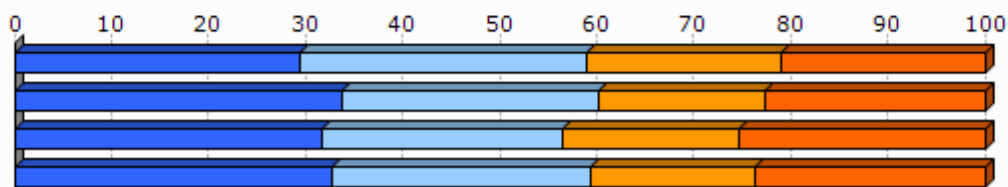

Unit.: %
INSEE, 2008

2.4 Errenta

	1.Biriatu	2.Hego Lapurdiko Hirigunea
Errenta mediana (kontsumo unitateko), (2010)	19 749	19 061
Errentaren bederatzigarren dezila (kontsumo unitateko), (2010)		37 756
Errentaren lehen dezila (kontsumo unitateko), (2010)		8 659

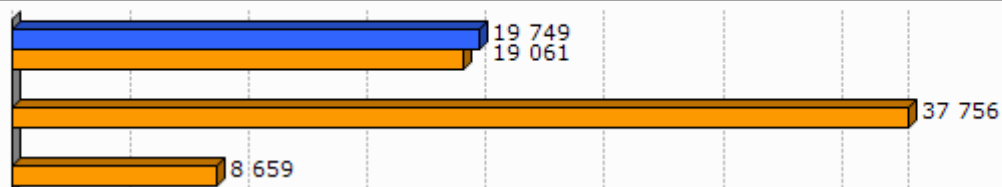

Unit.: €
INSEE, 2010

	Errenta dezilen arteko distantzia (kontsumo unitateko), (2010)
1.Biriatu	
2.Hego Lapurdiko Hirigunea	4,4

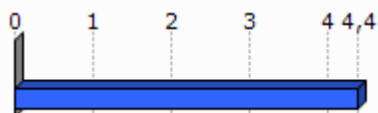

Unit.: Unitate gabekoa
INSEE, 2010

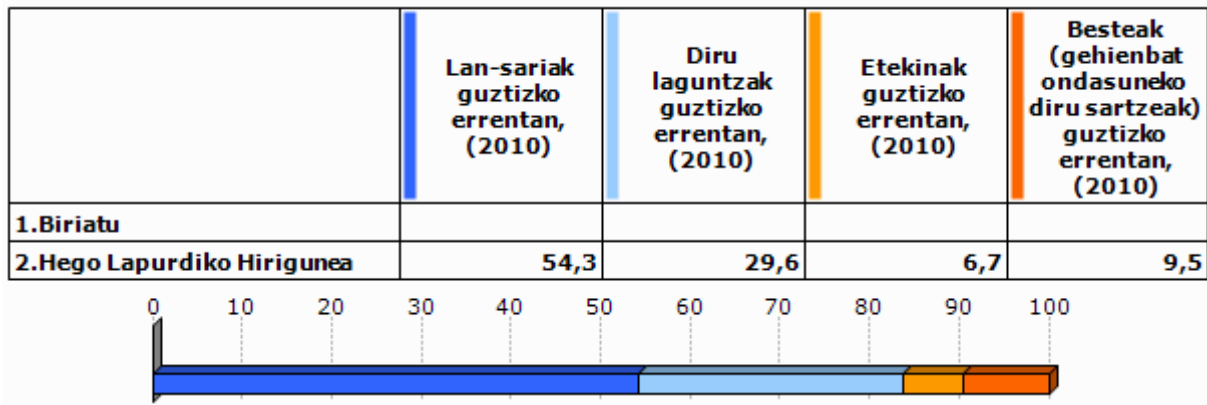

Unit.: %
INSEE, 2010

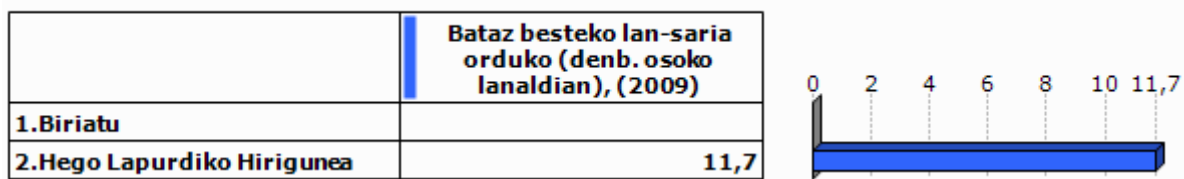

Unit.: €
INSEE, 2009

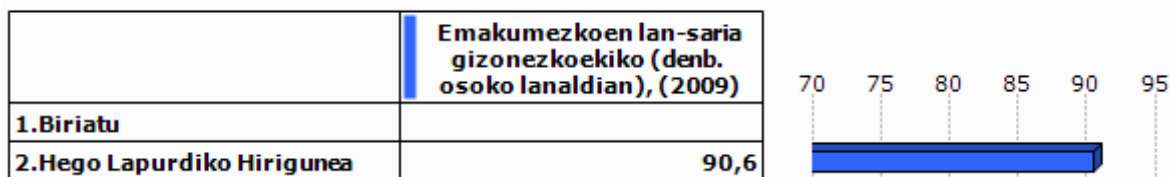

Unit.: %
INSEE, 2009

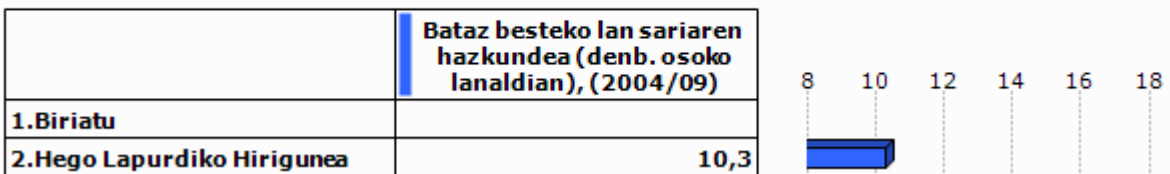

Unit.: %
INSEE, 2004/2009

2.5 Arrisku ekonomikoaren menpeko giza talde nagusiak

Gazteak

	Gazteen iraute tasa, (1999/2009)	Emakumezko gazteen iraute tasa, (1999/2009)
1.Biriatu	-27,7	-22,3
2.Hego Lapurdiko Hirigunea	-12,1	-7,9
3.Kostaldea	3,1	5,6
4.Iparraldea	-4,8	-3,8
5.Euskal Herria	15,3	15,5

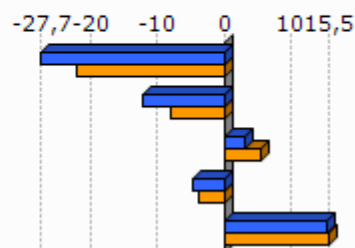

Unit.: %
INSEE eta INE. Ekoizpen propioa., 1999/2009

	Gazte langabetuak (<25 urte) langabetu guztiakiko (2011)	Gazte langabetuen hazkundera (<25 urte) (2007/11)
1.Biriatu	0,0	
2.Hego Lapurdiko Hirigunea	16,3	65,8
3.Kostaldea	15,0	43,8
4.Iparraldea	14,6	45,2
5.Euskal Herria	9,0	102,5

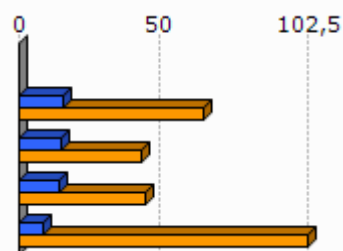

Unit.: %
Pôle emploi eta Espainiako Enplegu eta Gizarte Segurantzza Ministerioa, 2007/2011

	1.Biriatu	2.Hego Lapurdiko Hirigunea
Emakumezko gazteen (18-25) batz besteko lan-saria orduko (denb. osoko lanaldian), (2009)		8,2
Gizonezko gazteen (18-25) batz besteko lan-saria orduko (denb. osoko lanaldian), (2009)		8,8

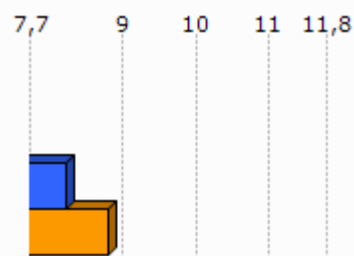

Unit.: €
INSEE, 2009

Adinekoak

	1.Biriatu	2.Hego Lapurdiko Hirigunea	3.Kostaldea	4.Iparraldea
65 urtetik gorako biztanleak etxean bakarrik, (2009)	28	4 011	14 315	19 864
75 urtetik gorako biztanleak etxean bakarrik, (2009)	12	2 584	9 280	12 683

Unit.: Kopuru gordina
INSEE, 2009

	Adineko biztanleen bakartasun maila (>65 urte), (2009)	Zaharren menpekotasun indizea, (2009)
1.Biriatu	20,9	20,6
2.Hego Lapurdiko Hirigunea	30,8	33,4
3.Kostaldea	36,3	37,5
4.Iparraldea	31,4	35,1
5.Euskal Herria		29,7

Unit.: %
INSEE eta INE, 2009

Guraso bakarreko familiak

	1.Biriatu	2.Hego Lapurdiko Hirigunea	3.Kostaldea	4.Iparraldea
Guraso bakarreko (<65 urte) familia nuklearrak, (2009)	40	2 204	7 077	9 983

Unit.: Kopuru gordina
INSEE, 2009

	Guraso bakarreko (<65 urte) familia nuklearren proportzioa, (2009)	Guraso bakarreko (<65 urte) familia nuklearren emakumezko otasuna, (2009)
1.Biriatu	13,3	70,0
2.Hego Lapurdiko Hirigunea	12,4	82,3
3.Kostaldea	15,6	84,3
4.Iparraldea	12,5	83,0

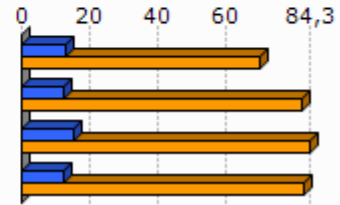

Unit.: %
INSEE, 2009

	1.Biriatu	2.Hego Lapurdiko Hirigunea	3.Kostaldea	4.Iparraldea
Guraso bakarreko haur kopurua (0-24 urte bitartean), (2009)	48	2 497	8 170	11 658

Unit.: Kopuru gordina
INSEE, 2009

	Guraso bakarreko haur kopuruaren proportzioa (0-24 urte bitartean), (2009)
1.Biriatu	20,3
2.Hego Lapurdiko Hirigunea	19,5
3.Kostaldea	25,8
4.Iparraldea	19,8

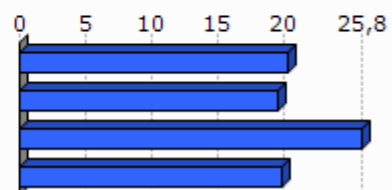

Unit.: %
INSEE, 2009

3. Jarduera ekonomikoa

3.1 Ehun ekonomikoa

	1.Biriatu	2.Hego Lapurdiko Hirigunea	3.Kostaldea	4.Iparaldea	5.Euskal Herria
Establezimendu kopurua (2013-01)	40	4 538	14 581	22 899	243 998

Unit.: Kopuru gordina
SIRENE, DIRAE eta CAMERDATA, 2013-01

	Lehen sektoreko establez imenduen proportzioa (2013-01)	Industria sektoreko establez imenduen proportzioa (2013-01)	Eraikuntza sektoreko establez imenduen proportzioa (2013-01)	Zerbitzuen sektoreko establez imenduen proportzioa (2013-01)
1.Biriatu	2,5	7,5	17,5	72,5
2.Hego Lapurdiko Hirigunea	3,6	5,2	8,6	82,6
3.Kostaldea	0,9	4,6	6,6	87,9
4.Iparaldea	6,3	6,1	8,0	79,6
5.Euskal Herria	3,3	8,3	13,9	74,5

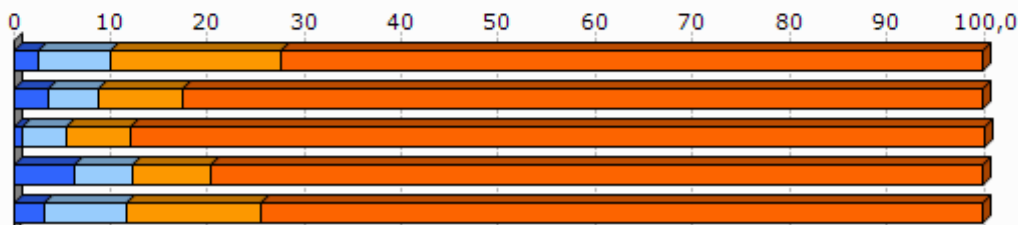

Unit.: %
SIRENE, DIRAE eta CAMERDATA, 2013-01

	Establezimenduen bertakotutze tasa (2013-01)
1.Biriatu	95,0
2.Hego Lapurdiko Hirigunea	89,9
3.Kostaldea	86,6
4.Iparaldea	89,8
5.Euskal Herria	90,6

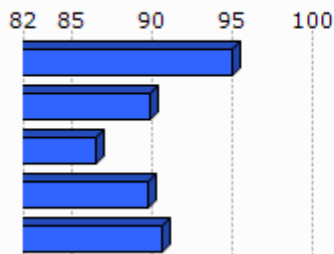

Unit.: %
SIRENE, DIRAE eta CAMERDATA. Ekoizpen propioa., 2013-01

	Jarduera industrialeko teknologia maila handia (2013-01)	Jarduera industrialeko teknologia maila ertain-handia (2013-01)	Jarduera industrialeko teknologia maila ertain-txikia (2013-01)	Jarduera industrialeko teknologia maila txikia (2013-01)
1.Biriatu	0,0	0,0	0,0	100,0
2.Hego Lapurdiko Hirigunea	0,9	7,4	24,4	67,3
3.Kostaldea	1,9	13,1	22,7	62,3
4.Iparraldea	1,8	10,2	24,8	63,2
5.Euskal Herria	1,8	15,6	44,0	38,6

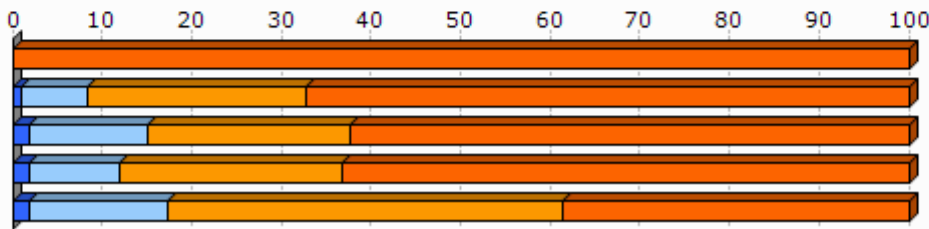

Unit.: %
SIRENE, DIRAE eta CAMERDATA, 2013-01

3.2 Giza lan eskua

	Biztanleria aktiboaren egituraren indizea (2009)	Hurrengo hamarkadan erretiroa hartu behar duen langilegoa (2009)
1.Biriatu	38,2	24,9
2.Hego Lapurdiko Hirigunea	34,4	32,8
3.Kostaldea	31,3	34,6
4.Iparraldea	32,0	33,5
5.Euskal Herria		13,3

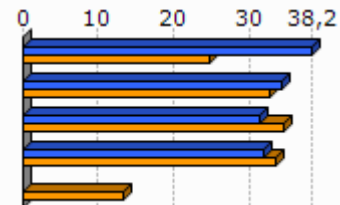

Unit.: %
INSEE eta INE, 2009

	Udalerrian bizi diren landunak, udalerriko lanpostuekiko (2009)	Udalerrian bizi eta lan egiten duten landunak, udalerriko landunekiko (2009)
1.Biriatu	-66,8	20,0
2.Hego Lapurdiko Hirigunea	-16,5	36,6
3.Kostaldea	24,1	42,5
4.Iparraldea	0,3	37,0

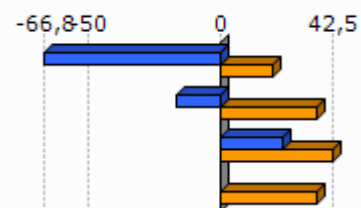

Unit.: %
INSEE, 2009

Egileak: Txomin Poveda eta Asier Otxoa de Retana

	Tokiko ekonomiara bideratutako enplegua (2009)	Tokiko ekonomiara bideratutako enpleguaren hazkundera (1999/2009)
1.Biriatu	79,6	14,5
2.Hego Lapurdiko Hirigunea	73,7	-3,4
3.Kostaldea	74,1	-1,3
4.Iparraldea	70,2	-2,1

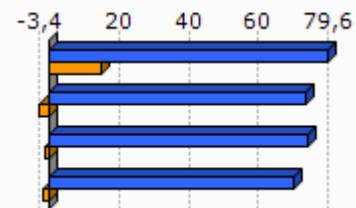
Unit.: %
INSEE, 1999/2009

	Ekintzaitetasun ekonomikoaren tasa (2013-01)
1.Biriatu	92,5
2.Hego Lapurdiko Hirigunea	83,6
3.Kostaldea	81,1
4.Iparraldea	84,0
5.Euskal Herria	84,0

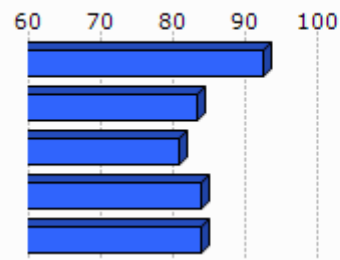
Unit.: %
SIRENE, DIRAE eta CAMERDATA, 2013-01

	Autonomoen tasa (2013-01)
1.Biriatu	8,2
2.Hego Lapurdiko Hirigunea	16,1
3.Kostaldea	16,3
4.Iparraldea	17,7
5.Euskal Herria	19,0

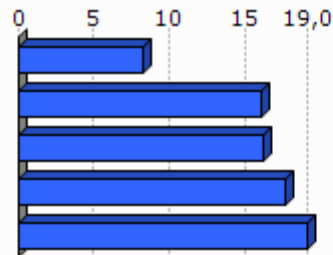
Unit.: %
SIRENE eta Espainiako Enplegu eta Gizarte Segurantzaren Ministerioa. Ekoizpen propioa., 2013-01

3.3 Laborantza

	Ustiategi kopurua (2010)	Ustiategien hazkundera gordina (2000/10)
1.Biriatu	10	-13
2.Hego Lapurdiko Hirigunea	371	-323
3.Kostaldea	125	-135
4.Iparraldea	4 453	-1 415
5.Euskal Herria	37 090	-34 609

Unit.: Kopuru gordina
Frantziako Laborantza, Nekazaritzako Elikagaien eta Basoen Ministerioa eta INE, 2000/10

	Ustategien hazkundea (2000/10), (Unit.: %)	Bataz besteko produkzio gordina ustategiko (2010)
1.Biriatu	-56,5	21,9
2.Hego Lapurdiko Hirigunea	-50,8	32,3
3.Kostaldea	-67,1	30,1
4.Iparraldea	-25,6	49,7
5.Euskal Herria	-48,3	

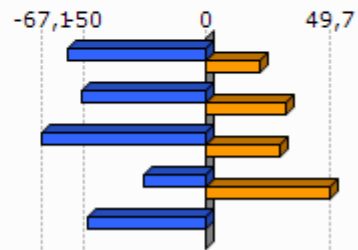

Unit.: K€

Frantziako Laborantza, Nekazaritzako Elikagaien eta Basoen Ministerioa eta INE, 2000/10

Frantziako Laborantza, Nekazaritzako Elikagaien eta Basoen Ministerioa, 2010

	Ustategien bataz besteko NAE azalera (2010)	NAE azaleraren hazkundea (2000/10)
1.Biriatu	10,1	-36,5
2.Hego Lapurdiko Hirigunea	17,8	-22,5
3.Kostaldea	11,3	-48,7
4.Iparraldea	28,1	-9,6
5.Euskal Herria	23,5	-13,7

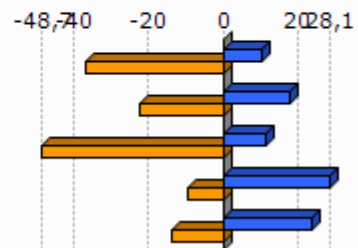

Unit.: Unit.: Ha/ustategiko; %

Frantziako Laborantza, Nekazaritzako Elikagaien eta Basoen Ministerioa eta INE, 2000/10

	Oinordegabeko 50 urtetik gorako ustategi-buruak (2010)
1.Biriatu	
2.Hego Lapurdiko Hirigunea	36,1
3.Kostaldea	43,2
4.Iparraldea	27,9

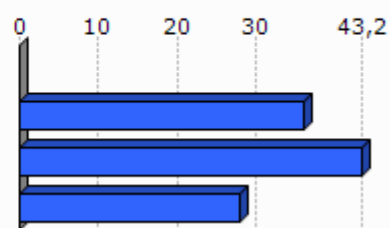

Unit.: %

Frantziako Laborantza, Nekazaritzako Elikagaien eta Basoen Ministerioa, 2010

4. Lurralde antolamendua eta hirigintza

4.1 Lurralde antolamendua

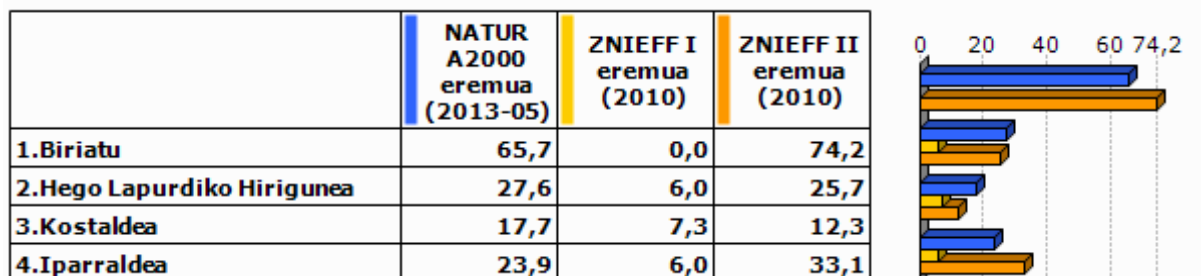

Unit.: %

Frantziako Ekologia, Garapen Iraunkorra eta Energiaren Ministerioa, 2013/05 eta 2010

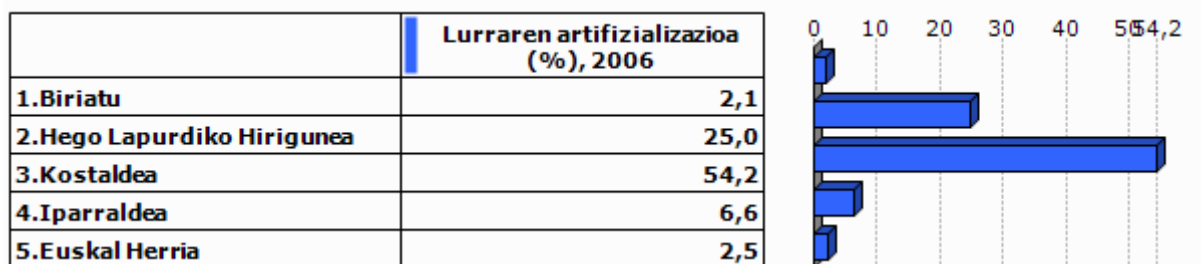

Unit.: %

Corine Land Cover, 2006

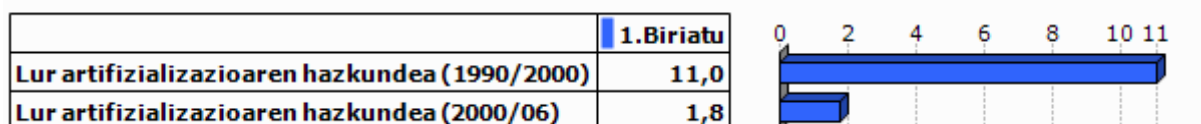

Unit.: %

Corine Land Cover, 1990/2000 eta 2000/2006

	PLHaren presentzia (2011)	Hirigintza arautzeko planen presentzia (2011)	Lurralde Koherentziarako Planen presentzia (SCOT) (2013)
1. Biriatu	EZ	PLU (Onartua)	BAI

Unit.: Bai/Ez; presentzia eta tipologia; Bai/Ez

DATAR, 2011

DGALN, 2013

	2.Hego Lapurdiko Hirigunea	3.Kostaldea	4.Iparaldea
Hirigintza dokumenturik gabeko herriak (%), (2011)	8,3	0,0	35,2
Lurralde Koherentziarako Plana duten herriak (%), (2013)	100,0	100,0	33,3
PLHa duten herriak (%), (2011)	0,0	27,3	6,3

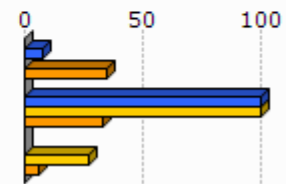

Unit.: %
 DATAR, 2011
 DGALN, 2013

4.2 Hirigintza

	Baimendutako etxebizitza eraikuntzen batz besteko kopurua urtero (2002/07)	Baimendutako etxebizitza eraikuntzen batz besteko kopurua urtero (2008/12)
1.Biriatsu	15	9
2.Hego Lapurdiko Hirigunea	927	409
3.Kostaldea	1 852	1 671
4.Iparaldea	3 223	3 071
5.Euskal Herria	33 607	19 397

Unit.: Kopuru gordina
 Frantziako Ekologia, Garapen Iraunkorra eta Energiaren Ministerioa eta Espainiako Sustapen Ministerioa, 2002/07 eta 2008/2012

	Baimendutako etxebizitza eraikuntzen batz besteko azalera urtero (2002/07)	Baimendutako etxebizitza eraikuntzen batz besteko azalera urtero (2008/12)
1.Biriatsu	1 693	1 150
2.Hego Lapurdiko Hirigunea	82 663	39 387
3.Kostaldea	147 925	132 378
4.Iparaldea	310 544	275 668
5.Euskal Herria	2 974 544	1 829 868

Unit.: m2
 Frantziako Ekologia, Garapen Iraunkorra eta Energiaren Ministerioa eta Espainiako Sustapen Ministerioa, 2002/07 eta 2008/2012

5. Etxebizitza

	Etxebizitza parkearen hazkundera (1999/2009)	Bigarren etxebizitzien hazkundera (1999/2009)
1. Biriatu	25,7	-1,0
2. Hego Lapurdiko Hirigunea	25,7	31,2
3. Kostaldea	16,1	33,0
4. Iparraldea	19,0	34,3
5. Euskal Herria	15,7	1,4

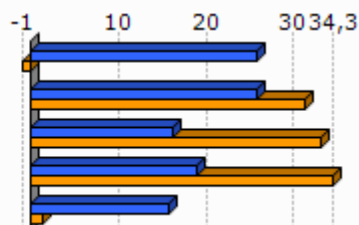

Unit.: %
INSEE eta INE, 1999/2009

	Bigarren etxebizitzien presentzia (2009)	Etxebizitza hutsen presentzia (2009)
1. Biriatu	10,4	3,8
2. Hego Lapurdiko Hirigunea	33,7	4,2
3. Kostaldea	25,4	3,5
4. Iparraldea	20,8	4,3
5. Euskal Herria	7,2	8,3

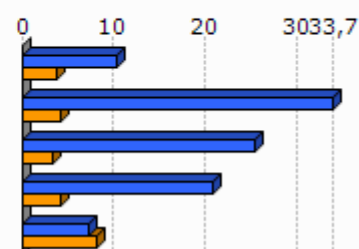

Unit.: %
INSEE eta INE, 2009

	Etxebizitzien batz besteko prezioa (2013)
1. Biriatu	3 241
2. Hego Lapurdiko Hirigunea	3 343
3. Kostaldea	3 607
4. Iparraldea	2 024
5. Euskal Herria	2 565

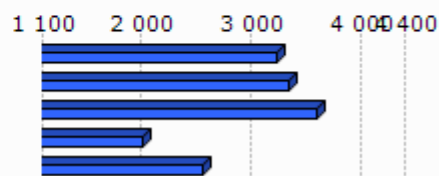

Unit.: €/m²

ekoizpen propioa, 2013

* Euskal Herria: Zazpi hiriburu eta 25.000 biztanletik gorako udalerrien batz bestekoa.



Unit.: %

Lurralde berdintasuna eta etxebizitzaren ministerioa, 2009

Akitaniako DREAL eta INSEE. Ekoizpen propioa., 2009

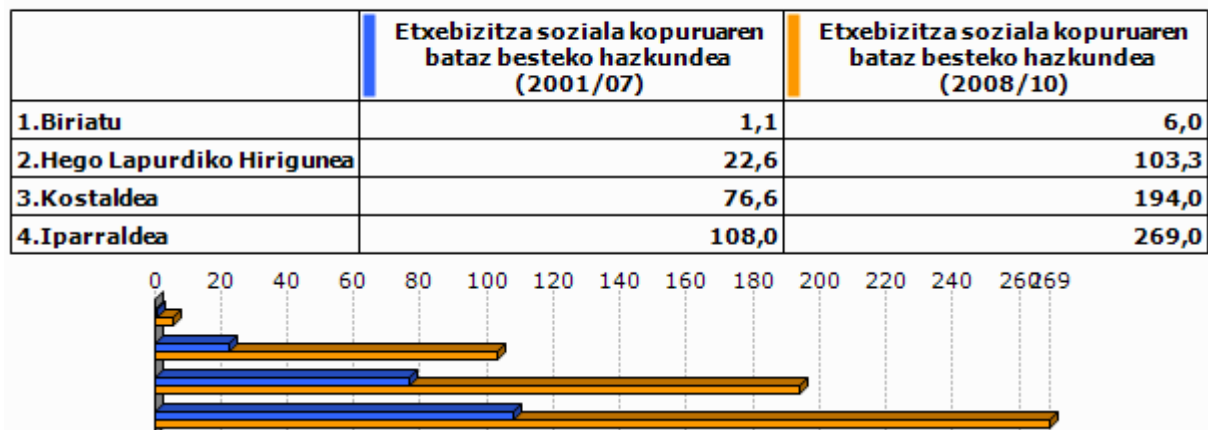

Unit.: urteko batz besteko kopurua

DREAL Aquitaine, 2001/07 eta 2008/2010

6. Azpiegitura eta zerbitzuen irisgarritasuna

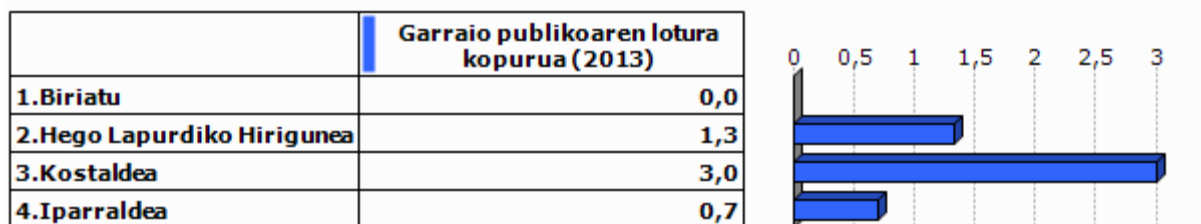

Unit.: Kopuru gordina
Ekoizpen propioa, 2013

	1. Biriatu	2. Hego Lapurdiko Hirigunea	3. Kostaldea	4. Iparraldea	5. Euskal Herria
Osasun zentro azpiegitura gertuenera errepide bidezko distantzia (2012)	4,7	4,1	1,6	9,2	2,7
Ospital gertuenera errepide bidezko distantzia (2012)	4,7	5,9	1,6	9,4	2,2
Txikizkako merkataritza gertuenera errepide bidezko distantzia (2012)	0,0	0,0	0,0	2,5	1,3
Janarizko txikizkako merkataritza gertuenera errepide bidezko distantzia (2012)	0,0	0,0	0,0	2,9	2,4
Finantza bulego gertuenera errepide bidezko distantzia (2012)	4,7	3,3	0,7	7,3	3,7

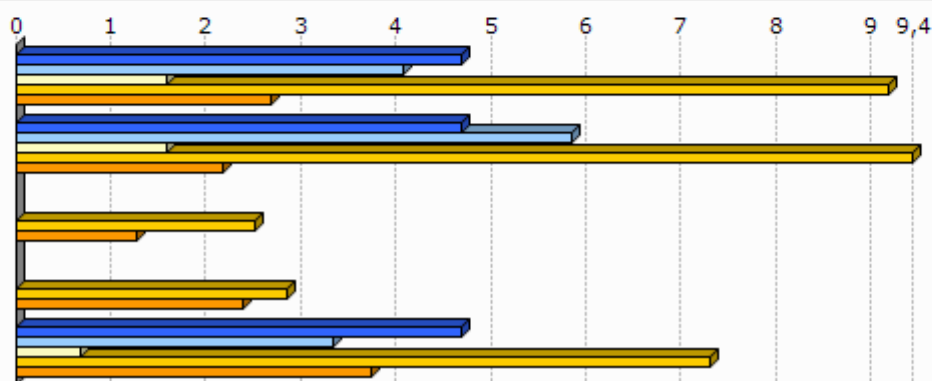

Unit.: Km.

INSEE, Nafarroako Gobernuak, EUSTAT, Nafarroako Datu Espazialen Azpiegitura eta Espainiako Sustapen Ministerioa. Ekoizpen propioa., 2012

INSEE, EUSTAT eta Nafarroako Datu Espazialen Azpiegitura. Ekoizpen propioa., 2012

INSEE, EUSTAT, CAMERDATA eta Espainiako Sustapen Ministerioa. Ekoizpen propioa., 2012

INSEE, EUSTAT, CAMERDATA eta Espainiako Sustapen Ministerioa. Ekoizpen propioa., 2012

INSEE, EUSTAT eta CAMERDATA. Ekoizpen propioa., 2012

7.Tokiko fiskalitate zuzena

	Etxebizitzei ezarritako zerga (TH), (2012)	Eraikitako lurrei ezarritako zerga (TFB), (2012)	Eraiki gabeko lurrei ezarritako zerga (TFNB), (2012)	Enpresei ezarritako zerga (CFE), (2012)
1.Biriatu	12,0	12,0	23,0	
2.Hego Lapurdiko Hirigunea	10,7	9,9	25,7	
3.Kostaldea	15,1	13,1	29,1	
4.Iparraldea	14,0	9,3	32,2	22,3
Hego Lapurdiko Hiriguneko fiskalitate zuzena	8,5		1,2	23,8

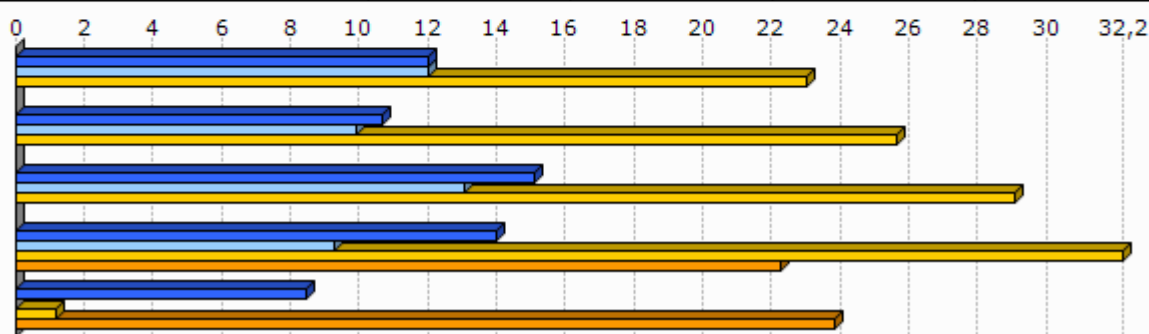

Unit.: %

Kontu publikoen, aurrekontuaren eta estatu erreformaren ministerioa, 2012

	1.Biriatu
Eraiki gabeko lurrei ezarritako zergaren urteko batz besteko hazkundera (TFNB) (2008/12)	2,0
Eraikitako lurrei ezarritako zergaren urteko batz besteko hazkundera (TFB) (2008/12)	2,0
Etxebizitzei ezarritako zergaren urteko batz besteko hazkundera (TH) (2008/12)	2,0

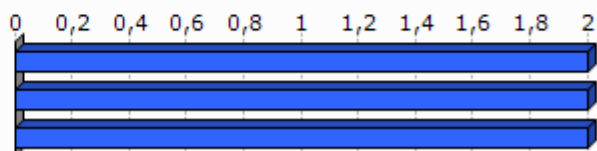

Unit.: %

Kontu publikoen, aurrekontuaren eta estatu erreformaren ministerioa, 2008/12

8. Tokiko nortasuna eta joera politikoa

8.1 Tokiko nortasuna

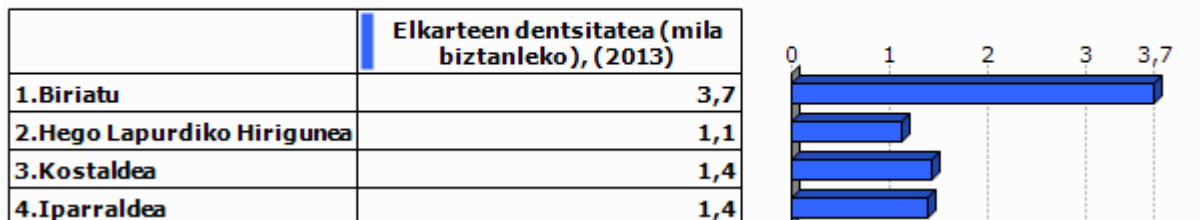

Unit.: ‰
INSEE. Ekoizpen propioa., 2013

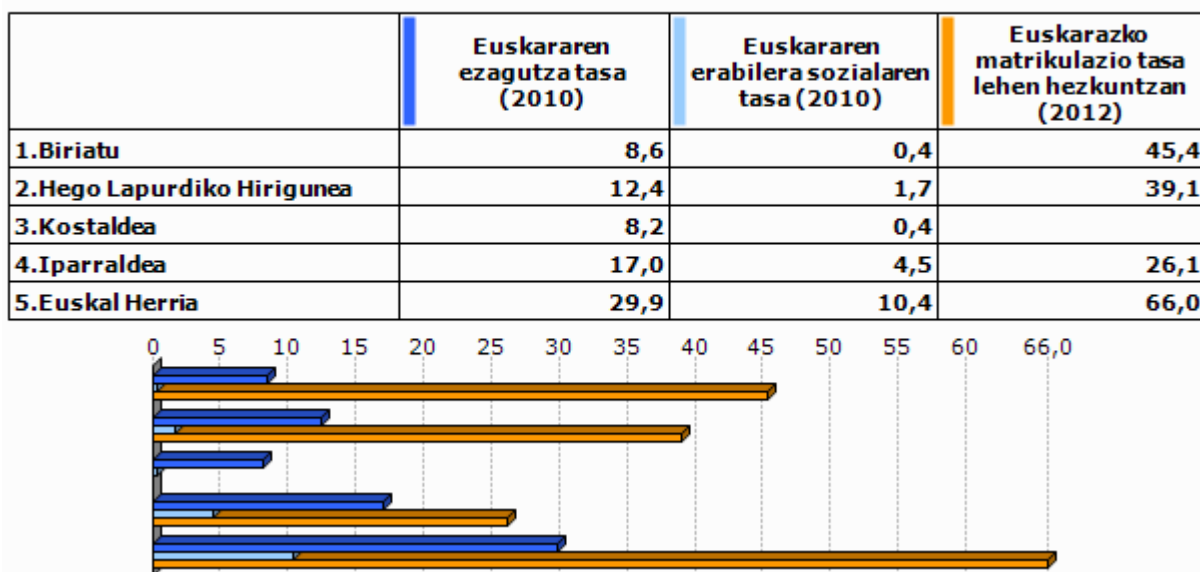

Unit.: ‰
Euskal Herriko Hizkuntza Adierazle Sistema (EAS), INSEE, EUSTAT, INE eta Nafarroako Estatistika Zerbitzua., 2010
Pirinio Atlantikoetako Hezkuntza Nazionalaren Departamentu Zerbitzua, EUSTAT eta Nafarroako Gobernu., 2012

	1.Biriatu	2.Hego Lapurdiko Hirigunea	3.Kostaldea	4.Iparaldea	5.Euskal Herria
Euskarazko Haur Hezkuntza-Lehen Hezkuntza azpiegitura gertuenera errepide bidezko distantzia (2012)	4,7	3,1	2,0	12,2	7,4
Haur Hezkuntza-Lehen Hezkuntza azpiegitura gertuenera errepide bidezko distantzia (2012)	0,0	0,0	0,0	0,9	2,3
Euskarazko bigarren hezkuntzako azpiegitura gertuenera errepide bidezko distantzia (2012)	8,8	8,5	5,2	21,2	19,0
Bigarren hezkuntzako azpiegitura gertuenera errepide bidezko distantzia (2012)	4,7	4,7	1,9	6,9	1,6
Euskaltegi gertuenera errepide bidezko distantzia (2012)	4,7	5,9	4,5	9,4	9,7

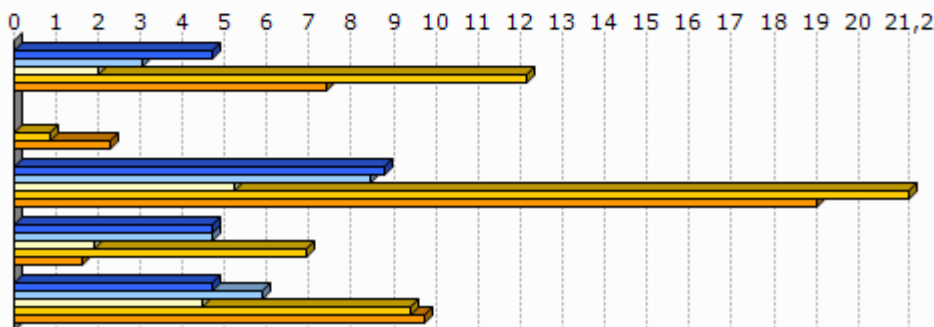

Unit.: Km.

Seaska, INSEE, Nafarroako Gobernua, EUSTAT eta Espainiako Sustapen Ministerioa. Ekoizpen propioa., 2012
 INSEE, Nafarroako Gobernua, EUSTAT, Nafarroako Datu Espazialen Azpiegitura eta Espainiako Sustapen Ministerioa. Ekoizpen propioa., 2012
 INSEE, Nafarroako Gobernua, EUSTAT eta Espainiako Sustapen Ministerioa. Ekoizpen propioa., 2012
 INSEE, EUSTAT eta Nafarroako Datu Espazialen Azpiegitura. Ekoizpen propioa., 2012
 AEK, HABE, IKA eta bilaketa propioa. Ekoizpen propioa., 2012

8.2 Joera politikoa

	2008ko udal hauteskundeetako abstentzio maila
1.Biriatu	11,3
2.Hego Lapurdiko Hirigunea	28,4
3.Kostaldea	38,5
4.Iparaldea	30,7

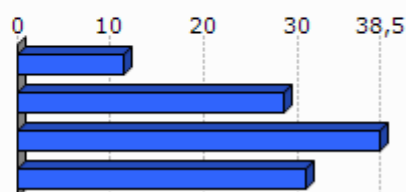

Unit.: %

Frantziako Barne Ministerioa, 2008

	1.Biriatu	2.Hego Lapurdiko Hirigunea	3.Kostaldea	4.Iparraldea
Eskualdeko hauteskundeetako abstentzioaren bilakaera (2004/10)	7,7	27,7	32,4	35,1
Legebiltzarreko hauteskundeetako abstentzioaren bilakaera (2007/12)	5,5	11,0	5,9	6,8
Lehendakaritza hauteskundeetako abstentzioaren bilakaera (2007/12)	23,4	32,8	31,4	31,5
Europar legebiltzarreko hauteskundeetako abstentzioaren bilakaera (2004/09)	18,7	1,2	1,9	-0,2

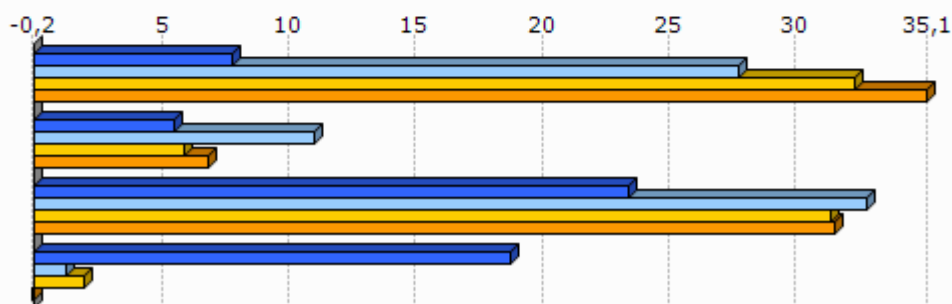

Unit.: %

Frantziako Barne Ministerioa, 2004/12

	Ezker muturreko alderdien hauteskunderen batz besteko presentzia	Ezkerreko alderdien hauteskunderen batz besteko presentzia	Alderdi abertzaleen hauteskunderen batz besteko presentzia	Eskuineko alderdien hauteskunderen batz besteko presentzia	Eskuin muturreko alderdien hauteskunderen batz besteko presentzia
1.Biriatu	13,0	32,7	14,9	28,7	8,0

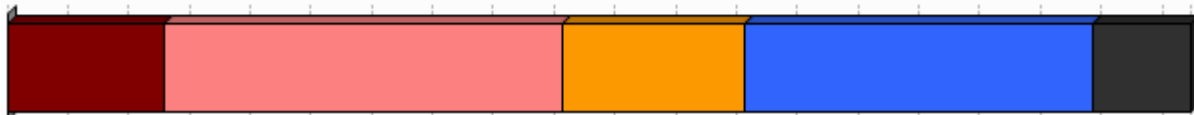

Unit.: %

Frantziako Barne Ministerioa. Ekoizpen propioa., 2008/12

	1. Biriatu
Ezker muturreko alderdien batz besteko hazkundera	132,7
Ezkerreko alderdien batz besteko hazkundera	19,0
Alderdi abertzaleen batz besteko hazkundera	-16,1
Eskuineko alderdien batz besteko hazkundera	-51,3
Eskuin muturreko alderdien batz besteko hazkundera	224,2

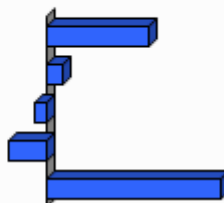

Unit.: %

Frantziako Barne Ministerioa. Ekoizpen propioa., 2001/12

9.0 harrak

GAZTEEN ETA EMAKUMEZKO GAZTEEN IRAUTE TASA

Gazteen iraute tasak eta emakumezko gazteen iraute tasak azken hamarkadako gazte kopuruaren hazkundera neurtzen dute. 1999 urteko 10 eta 19 urte bitarteko (emakumezko) gazteen kopurua 2009 urteko 20 eta 29 urte bitarteko (emakumezko) gazteen kopuruarekin alderatuz ekoizturiko adierazlea da, kasu bietan. Saldo positiboak zein negatiboak (emakumezko) gazteen erakartzea zein ihesa aditzera ematen digute.

LANGABEZIA

Enplegu bulegoetan langabetu gisa (A kategoria, Pôle emploi-ren sailkapenaren arabera) erregistraturiko pertsona kopurua aditzera ematen du.

Enplegua sustatzeko instituzioetan langabetu gisa erregistratzeko bi arrazoi erakusten dira hemen:

- Lan kaleratzeagatik: Arrazoi ezberdinetatik eratorri daitekeen egoera.
- Lan kontratu bukaeragatik: Epe mugatuko kontratu baten amaiera dela medio.

Badira langabetu gisa erregistratua egoteko egoera mota gehiago, hala nola, dimisioak eta lehenengo aldiz lan merkatura gerturatzen direnak, baina ez ditugu txostenean erantsi langabetu kopuru txikiak barnebiltzen baitituzte.

FORMAZIOA

Gizartearen formazioa INSEEren sailkapenean oinarritua dago baina hemen zabalago lantzen da. Ondorioz, 15 urtetik gorako jendetzak lortutako maila altueneko diploma aztertzen da hurrengo taulan ageri den baliokidetzen arabera:

GAINDEGIAko nomenklatura	INSEE ko nomenklatura
Diploma profesionalik gabeko biztanleria (% 15+ urte)	Pas de scolarité Aucun diplôme mais scolarité jusqu'en école primaire ou au collège Aucun diplôme mais scolarité au-delà du collège
Diploma gorenatzat, teknikalari diploma oinarritzkoa duen biztanleria (% 15+ urte)	Certificat c'études primaires BEPC, brevet élémentaire, brevet des collèges Certificat c'aptitudes professionnelles, brevet de compagnon Brevet d'études professionnelles
Diploma gorenatza, batxilergoa duen biztanleria (% 15+ urte)	Baccalauréat général, brevet supérieur Bac technologique ou professionnel, brevet professionnel ou de technicien, BEC, BEI, BEH, capacité en droit
Diploma gorenatza, goi mailako ikasketetako diploma duen biztanleria (% 15+ urte)	Diplôme universitaire de 1er cycle, BTS, DUT, diplôme des professions sociales ou de santé, d'infirmière(ier) Diplôme universitaire de 2ème ou 3ème cycle (y compris médecine, pharmacie, dentaire), diplôme d'ingénieur, d'une grande école, doctorat, etc.

ERRENTA

INSEEk udalerrri mailan errentaren datuak udalerrri handientzat soilik argitaratzen ditu sekretu estatistikoa dela medio. Hori dela eta, maiz ez dago udalerrri mailako daturik tauletan.

Kontsumo Unitatea (KU)

Errentaren inguruko datuak *Kontsumo Unitatearen* (Unité de Consommation–UC) arabera ageri dira.

Kontsumo Unitatea Ekonomi Lankidetzaren eta Garapenerako Erakundeak (ELGE) definitutako koefiziente batzuen arabera etxalde bakoitzean diren pertsonen kontsumoaren ponderazioz sortutako unitatea da. Koefiziente horiek honakoak dira:

- 1: etxaldeko lehen helduarentzat
- 0.5: hamalau urtetik gorako beste pertsonentzat
- 0.3: hamalau urtetik beherako haurrentzat

Errentaren datuak *Kontsumo Unitatean* arabera ematearen helburua etxaldeen arteko konposizio desorekak neutralizatzea da.

Mediana, dezilak eta errenta dezilen arteko distantzia

Errenta mediana eta errentaren lehen eta bederatzigarren dezila ageri da tauletan. Medianak errentaren arabera tamaina bereko bi multzotan banatzen du populazioa eta dezilek hamar zatitan banatzen dute. Lehen errenta dezilak errenta apalenak aditzera ematen ditu. Errenta dezilen arteko distantziak errenta banaketa desorekatuaren maila neurtzen du.

Errentaren jatorria

Errentaren jatorri posibleak lau dira:

- Lan sariak
- Diru laguntzak: erretiroen diru sartzak, pentsioak...
- Etekinak: horiek dira profesio liberalen diru sartzak
- Besteak (gehienbat ondasuneko diru sartzak): ondasunei esker egindako diru sartzak

ADINEKOAK

- Adinekoen bakartasun maila

Etxean bakarrik bizi den 65 urtetik gorako biztanleria kopurua aditzera ematen du, adin horretako ehun biztanleko.

- Zaharren menpekotasun indizea

65 urtetik gorako biztanleria kopurua aditzera ematen du, hauetaz arduratzeko adinean (15 eta 64 urte bitartean) dagoen ehun biztanleko.

GURASO BAKARREKO FAMILIAK

Familiaren definizioa

- Familia bat: Gutxienez etxalde batean bi pertsonen osatutako nukleo bat da. Honakoak dira aukerak:
 - bikote bat (eta bere haurrak baldin badira)
 - heldu bakar bat bere haurr(ar)ekin
- Familia baten seme/alabak: Pertsona bat familia baten seme edo alaba gisa aintzat hartzeko bikotekide gabe eta etxaldean haur propiorik gabe (baldin baditu) bizi behar da.

Guraso bakarreko familiak

Soilik 65 urte arteko guraso bakarreko familia monoparentalak aintzat hartu ditugu haurren zaintza eta erantzukizunerako zailtasunak izan ditzaketen familia unitateak kuantifikatzeko asmoz. Horrela, guraso bakarreko familietan non zaintza eta erantzukizunak kontrako norabidean izan daitezkeen alboratu ditugu.

JARDUERA EKONOMIKOA

Establezimenduen bertakotze tasa

Establezimenduen bertakotze tasak udalerriko establezimendu guztien artean egoitza nagusia Euskal Herrian dutenen ehunekoa aditzera ematen du.

Tokiko ekonomiara bideratutako enplegua

Ondasun eta zerbitzuen ekoizpenerako maila lokalean aurrera eramaten diren jarduerak dira eta hauen helburua tokiko biztanleen beharrak asetzear datza, izan bertakoa nahiz turista. Guztizko enpleguan tokiko ekonomiara bideratutako enpleguaren ehunekoa adierazten da.

Ekintzailetasun ekonomikoaren tasa

Ekintzailetasun ekonomikoaren tasak udalerriko establezimendu guztien artean egoitza nagusia udalerrian bertan dutenen ehunekoa aditzera ematen du

Biztanleria aktiboaren egituraren indizea

Biztanleria aktiboaren egituraren indizeak 15 eta 39 urte bitarteko ehun biztanle aktiboko 40 eta 64 urte bitarteko biztanle aktibo kopurua esaten digu. Biztanleria aktiboaren egituraren zahartze maila neurtzeko adierazlea da.

TOKIKO FISKALITATE ZUZENA**CFE**

Enpresei doakien zerga *Cotisation Foncière des Entreprises (CFE)* delakoa 2010 urtean ezarritako zerga da.

Herri elkargoen tokiko fiskalitate zuzena

Herri elkargoentzat, bi informazio ezarriak izan dira:

- Lehena, herri elkargoko lurraldean diren udalerrien zergaren bataz bestekoa, herriko etxeak finkatzen duen tasa herri elkargoko testuinguruan ikusteko.
- Bestea, herri elkargoak berak ezartzen duen zerga, informazio gehigarri bezala jarria ageri dena.

HAUTESKUNDEAK**Aintzat harturiko hauteskundeak**

Udalerrri mailako joera politikoaren azterketarako hauteskunde ezberdinetan lehen itzuliko emaitzak baliatuak izan dira. Horretarako, aniztasun politiko zabala erakusten duten hauteskundeak aintzat hartu dira. Hauteskunde mota bakoitzean izandako bilakaeraren neurketarako hauteskunde mota bakoitzeko azken bi deialdiak kontutan hartu dira.

Hona erabiliak izan diren hauteskundeak:

2001eko Udal hauteskundeen lehen itzulia	2008ko Udal hauteskundeen lehen itzulia
2007ko legebiltzarreko hauteskundeen lehen itzulia	2012ko Legebiltzarreko hauteskundeen lehen itzulia
2004ko Europar legebiltzarreko hauteskundeen lehen itzulia	2009ko Europar legebiltzarreko hauteskundeen lehen itzulia

Udalerrriko hauteskundeen kasuan, soilik 3.500 biztanletik gorako udalerrien emaitzak kontutan izan dira kopuru horren azpitik diren udalerrietan Frantziako hauteskunde sisteman indarrean den "panachage" delakoak ezinezkoa egiten baitu hautagaiak blokeen sailkapenetan txertatzea.

Alderdien sailkapena

Hauteskundeetan aurkezturiko hautagai zein alderdiak bost bloke handietan sailkatu ditugu joera politikoaren izaera zein honen bilakaera modu sintetikoan laburbiltzeko. Hurrengo taulan bost bloke horietan barnebildutako hautagaitzak zehaztuak dira eta ondoan hauteskunde bakoitzean hauentzat Frantziako Barne Ministerioak darabiltzan nomenklatura ageri da. ECO izen generikoa dutenak talde ezberdinetan banatuak izaten ahal dira hautagaiaren iritziz politikoaren arabera.

KODEA		IZENA	UDAL01	UDAL08	LEGISL07	LEGISL12	EUROP04	EUROP09
Ezker muturra	Ezker antikapitalista / komunista	Liste d'extrême-gauche	LXG	LEXG		EXG	LXG	LEXG
		LCR/FO/NPA			EXG			
		Liste du Parti Communiste			COM		LPC	
		Lutte Ouvrière			EXG			
		Liste du PCF et du Parti de gauche						LCOP
		Parti de Gauche						
Ezkerra	Beste	Eric Pététin				ECO		
	Ekologistak	Liste Europe Ecologie les Verts			VEC	VEC		
		Liste des Verts	LVE				LVE	LVEC
		Patit de la Nacion Occitana			ECO			
	Ezker liberala	Liste du Parti socialiste		LSOC	SOC	SOC	LPS	LSOC
	Ezker zentristak	Parti Radical de Gauche						
Ezkerreko besteak	Ezkerreko besteak	Liste Union de la Gauche		LUG				
		Liste divers gauche	LDG	LDVG		DVG		
		Liste de Gauche	LGA				LDVG	
Abertzaleak	Abertzaleak	Liste régionaliste (EHBAI, EHA, EAJ-PNB, ...)	LRG	LREG	REG	REG	LRG	LREG
	Besteak	Autre liste				AUT		LAUT
Alliance écologique indépendante					ECO			
MHAN				ECO				
Liste Divers			LDV			LDV		
Eskuina	Zentrista kontserbadorea	Liste Chasse-Pêche-Nature et Traditions			CPNT		LCP	
	Eskuineko zentristak	Liste centre-MoDem		LCMD	UDFD		LCMD	
		Liste le centre pour la france				CEN		
		Liste UDF					LUDF	
	Eskuineko bestak	Liste divers droite	LDD	LDVD	DIV	DVD	LDD	LDVD
		Liste de droite	LDR					
Zentristak eta eskuin liberala	Parti Radical Valoisien				PRV			
	Liste Majorité-Centristes			LMC				
Eskuin muturra	Eskuin muturra	Majorité-Nouveau Centre						
		Liste de la majorité présidentielle (UMP)		LMAJ	UMP	UMP	LUMF	LMAJ
Eskuin muturra	Eskuin muturra	Liste du Front national			FN	FN	LFN	LFN
		Liste d'extrême-droite					LXD	LEXD

Hauteskunde emaitzen kalkulua

Bloke bakoitzeko bozka kopurua zenbatua izan da hauteskunde guztietan eta bakoitzaren pisua ehunekotan kalkulatu da (guztizko bozkekiko). Hortik bi operazio egin dira:

- Bloke bakoitzak hauteskunde mota bakoitzeko azken hauteskundeetan izandako bozka ehunekoen batz bestekoa. Hauteskunde horiek honakoak dira: 2008 urteko udal hauteskundeak, 2012 urteko Frantziako Legebiltzarreko hauteskundeak eta 2009 urteko Europar Legebiltzarreko hauteskundeak.

- Bestalde, bloke bakoitzak aurreko hauteskunde mota bakoitzeko izandako presentziaren hazkundera kalkulatu izan da. Azkenik, hazkundera horien batz bestekoa kalkulatu izan da.

10.E

ranskina: Adierazle zerrenda

Biztanleria osoa (p. munic.)
Biztanleriaren hazkundera (p. munic.) 2006/09
Biztanleriaren hazkundera (p. munic.) 1999/2009
Amatasun indizea
Bizitza proiektuak garatzeko adinekoren iraute eta erakargarritasun tasa
Friz indizea
Zahartze indizea
Emakumezkotasun indizea (15-64)
Jarduera tasa
Emakumezkoen jarduera tasa
Biztanleria aktiboaren hazkundera (1999/2009)
Langabetu kopurua
Langabetuen hazkundera (2007/11)
Emakumezko langabetuak, langabetu guztiekiko
50 eta + urteko langabetuak, langabetu guztiekiko
50 eta + urteko langabetuen hazkundera (2007/11)
Lan-kaleraketagatik langabezia egoeran
Kontratu amaieragatik langabezia egoeran
Laborari aktiboaren presentzia
Laborari aktiboaren hazkundera (1999/2009)
Enpresa buru, artisau eta merkatari aktiboaren presentzia
Enpresa buru, artisau eta merkatari aktiboaren hazkundera (1999/2009)
Kudeatzaile eta lanbide intelektuak aktiboaren presentzia
Kudeatzaile eta lanbide intelektuak aktiboaren hazkundera (1999/2009)
Tarteko lanbideak aktiboaren presentzia
Tarteko lanbideak aktiboaren hazkundera (1999/2009)
Enpleguak aktiboaren presentzia
Enpleguak aktiboaren hazkundera (1999/2009)
Langileak aktiboaren presentzia
Langileak aktiboaren hazkundera (1999/2009)
Diploma profesionalik gabeko biztanleriaren presentzia
Teknikalari diploma oinarrikoa duen biztanleriaren presentzia
Batxilergoa duen biztanleriaren presentzia
Goi mailako ikasketetako diploma duen biztanleriaren presentzia
Errenta mediana (kontsumo unitateko)
Errentaren lehen dezila (kontsumo unitateko)
Errentaren bederatzigarren dezila (kontsumo unitateko)
Errenta dezilen arteko distantzia (kontsumo unitateko)
Lan-sariak guztizko errentan
Diru laguntzak guztizko errentan
Etekinak guztizko errentan
Besteak (gehienbat ondasuneko diru sartzak) guztizko errentan
Bataz besteko lan-saria orduko (denb. osoko lanaldian)
Emakumezkoen lan-saria gizonenakoa (denb. osoko lanaldian)
Bataz besteko lan sariaren hazkundera (denb. osoko lanaldian)
Gazteen iraute tasa
Emakumezko gazteen iraute tasa
Gazte langabetuak (<25 urte) langabetu guztiekiko
Gazte langabetuen hazkundera (<25 urte)
Gizonezko gazteen (18-25) bataz besteko lan-saria orduko (denb. osoko lanaldian)
Emakumezko gazteen (18-25) bataz besteko lan-saria orduko (denb. osoko lanaldian)

65 urtetik gorako biztanleak etxean bakarrik
75 urtetik gorako biztanleak etxean bakarrik
Adineko biztanleen bakartasun maila (>65 urte)
Zaharren menpekotasun indizea
Guraso bakarreko (<65 urte) familia nuklearrak
Guraso bakarreko (<65 urte) familia nuklearren proportzioa
Guraso bakarreko (<65 urte) familia nuklearren emakumezotasuna
Guraso bakarreko haur kopurua (0-24 urte bitartean)
Guraso bakarreko haur kopuruaren proportzioa (0-24 urte bitartean)
Establezimendu kopurua
Lehen sektoreko establezimenduen proportzioa
Industria sektoreko establezimenduen proportzioa
Eraikuntza sektoreko establezimenduen proportzioa
Zerbitzuen sektoreko establezimenduen proportzioa
Establezimenduen bertakotutze tasa
Jarduera industrialeko teknologia maila handia
Jarduera industrialeko teknologia maila ertain-handia
Jarduera industrialeko teknologia maila ertain-txikia
Jarduera industrialeko teknologia maila txikia
Biztanleria aktiboaren egituraren indizea
Hurrengo hamarkadan erretiroa hartu behar duen langilegoa
Udalerrian bizi diren landunak, udalerriko lanpostuekiko
Udalerrian bizi eta lan egiten duten landunak, udalerriko landunekiko
Tokiko ekonomiara bideratutako enplegua
Tokiko ekonomiara bideratutako enpleguaren hazkundea (1999/2009)
Ekintzailetasun ekonomikoaren tasa
Autonomoen tasa
Ustiategi kopurua
Ustiategien hazkunde gordina (2000/10)
Ustiategien hazkundea (2000/10)
Ustiategien batz besteko NAE azalera
NAE azaleraren hazkundea (2000/10)
Batz besteko produkzio gordina ustiategiko
Oinordegabeko 50 urtetik gorako ustiategi-buruak
NATURA 2000 eremua
ZNIEFF I eremua
ZNIEFF II eremua
Lurraren artifizializazioa
Lur artifizializazioaren hazkundea (2000/06)
Lur artifizializazioaren hazkundea (1990/2000)
PLHaren presentzia
PLHa duten herriak (%)
Hirigintza arautzeko planen presentzia
Hirigintza dokumenturik gabeko herriak (%)
Lurralde Koherentziarako Planen presentzia (SCOT)
Lurralde Koherentziarako Plana duten herriak (%)
Baimendutako etxebizitza eraikuntzen batz besteko kopurua urtero (2002/07)
Baimendutako etxebizitza eraikuntzen batz besteko kopurua urtero (2008/12)
Baimendutako etxebizitza eraikuntzen batz besteko azalera urtero (2002/07)
Baimendutako etxebizitza eraikuntzen batz besteko azalera urtero (2008/12)
Etxebizitza parkearen hazkundea (1999/2009)
Bigarren etxebizitzaren hazkundea (1999/2009)
Bigarren etxebizitzaren presentzia
Etxebizitza hutsen presentzia

Etxebizitzen batz besteko prezioa
Etxebizitza sozialen tasa (datu ofiziala)
Etxebizitza sozialen tasa (guztizko etxebizitza parkearekiko)
Etxebizitza soziala kopuruaren batz besteko hazkundea (2001/07)
Etxebizitza soziala kopuruaren batz besteko hazkundea (2008/10)
Garraio publikoaren lotura kopurua
Osasun zentro azpiegitura gertuenera errepide bidezko distantzia
Ospital gertuenera errepide bidezko distantzia
Txikizkako merkataritza gertuenera errepide bidezko distantzia
Janarizko txikizkako merkataritza gertuenera errepide bidezko distantzia
Finantza bulego gertuenera errepide bidezko distantzia
Etxebizitzei ezarritako zerga (TH)
Etxebizitzei ezarritako zergaren urteko batz besteko hazkundea (TH) (2008/12)
Eraikitako lurrei ezarritako zerga (TFB)
Eraikitako lurrei ezarritako zergaren urteko batz besteko hazkundea (TFB) (2008/12)
Eraiki gabeko lurrei ezarritako zerga (TFNB)
Eraiki gabeko lurrei ezarritako zergaren urteko batz besteko hazkundea (TFNB) (2008/12)
Enpresei ezarritako zerga (CFE)
Elkarteen dentsitatea (mila biztanleko)
Euskararen ezagutza tasa
Euskararen erabilera sozialaren tasa
Euskarazko matrikulazio tasa lehen hezkuntzan
Euskarazko Haur Hezkuntza-Lehen Hezkuntza azpiegitura gertuenera errepide bidezko distantzia
Haur Hezkuntza-Lehen Hezkuntza azpiegitura gertuenera errepide bidezko distantzia
Euskarazko bigarren hezkuntzako azpiegitura gertuenera errepide bidezko distantzia
Bigarren hezkuntzako azpiegitura gertuenera errepide bidezko distantzia
Euskaltegi gertuenera errepide bidezko distantzia
2008ko udal hauteskundeetako abstentzio maila
Eskualdeko hauteskundeetako abstentzioaren bilakaera (2004/10)
Legebiltzarreko hauteskundeetako abstentzioaren bilakaera (2007/12)
Lehendakaritza hauteskundeetako abstentzioaren bilakaera (2007/12)
Europar legebiltzarreko hauteskundeetako abstentzioaren bilakaera (2004/09)
Ezker muturreko alderdien hauteskundeen batz besteko presentzia
Ezkerreko alderdien hauteskundeen batz besteko presentzia
Alderdi abertzaleen hauteskundeen batz besteko presentzia
Eskuineko alderdien hauteskundeen batz besteko presentzia
Eskuin muturreko alderdien hauteskundeen batz besteko presentzia
Ezker muturreko alderdien batz besteko hazkundea
Ezkerreko alderdien batz besteko hazkundea
Alderdi abertzaleen batz besteko hazkundea
Eskuineko alderdien batz besteko hazkundea
Eskuin muturreko alderdien batz besteko hazkundea

11.U

dalerriko oharrak

	1.Biriatu
Langabetuen hazkundera (2007/11)	
Emakumezko langabetuak, langabetu guztiekiko	
50 eta + urteko langabetuak, langabetu guztiekiko	
50 eta + urteko langabetuen hazkundera (2007/11)	2007 urtean ez zegoen langabeturik
Lan-kaleraketatik langabezia egoeran	
Kontratu amaieratik langabezia egoeran	
Laborari aktiboen hazkundera (1999/2009)	
Enpresa buru, artisau eta merkataritza aktiboen hazkundera (1999/2009)	
Kudeatzaile eta lanbide intelektualak aktiboen hazkundera (1999/2009)	
Tarteko lanbideak aktiboen hazkundera (1999/2009)	
Enplegatuak aktiboen hazkundera (1999/2009)	
Langileak aktiboen hazkundera (1999/2009)	
Gazteen iraute tasa (10-19 urte)	
Emakumezko gazteen iraute tasa	
Gazte langabetuak (<25 urte) langabetu guztiekiko	
Gazte langabetuen hazkundera (<25 urte)	2007 urtean ez zegoen langabeturik
Guraso bakarreko (<65 urte) familia nuklearren emakumezkoitasuna	
Jarduera industrialeko teknologia maila handia	
Jarduera industrialeko teknologia maila ertain-handia	
Jarduera industrialeko teknologia maila ertain-txikia	
Jarduera industrialeko teknologia maila txikia	
Ustiategi kopurua	
Oinordegabeko 50 urtetik gorako ustiategi-buruak	Sekretu estatistikoa
Lur artifizializazioaren hazkundera (2000/06)	
Lur artifizializazioaren hazkundera (1990/2000)	
Etxebizitzaren batz besteko prezioa	

12.Herri elkargoko oharrak

	50 eta + urteko langabetuen hazkundera (2007/11)	Gazte langabetuen hazkundera (<25 urte)
2.Hego Lapurdiko Hirigunea		

Sustatzailea: GAINDEGIA



Ipar Euskal Herriko udalerrriak, aldagai sozio ekonomikoen arabera 2013

Egileak

Txomin Poveda eta Asier Otxoa de Retana

BOKALE

AURKIBIDEA

1. Demografia
2. Gizarte errealitatea eta bizi baldintzak
3. Jarduera ekonomikoa
4. Lurralde antolamendua eta hirigintza
5. Etxebizitza
6. Azpiegiturak eta zerbitzuen irisgarritasuna
7. Tokiko fiskalitate zuzena
8. Tokiko nortasuna eta joera politikoa
9. Oharrak
10. Eranskinak: Adierazle zerrenda
11. Udalerrri oharrak
12. Herri elkargoko oharrak

1. Demografia

1.1 Biztanleria lurraldean

	1.Bokale	2.Euskal Kosta-Aturri aglomerazio elkargoa	3.Kostaldea	4.Iparraldea	5.Euskal Herria
Biztanleria osoa (p. munic.)	7 762	122 126	168 398	289 543	3 127 326

Unit.: Kopuru gordina
INSEE eta INE

	Biztanleriaren hazkundera (p. munic.) 06/09	Biztanleriaren hazkundera (p. munic.) 99/09
1.Bokale	4,8	10,8
2.Euskal Kosta-Aturri aglomerazio elkargoa	4,0	4,3
3.Kostaldea	4,5	6,3
4.Iparraldea	6,6	10,2
5.Euskal Herria	4,7	7,1

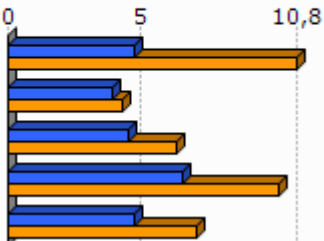

Unit.: %
INSEE eta INE, 2006/2009 eta 1999/2009

	Amatasun indizea (2009)
1.Bokale	25,0
2.Euskal Kosta-Aturri aglomerazio elkargoa	18,5
3.Kostaldea	19,2
4.Iparraldea	22,4
5.Euskal Herria	21,9

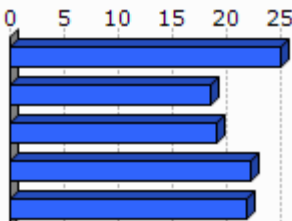

Unit.: %
INSEE eta INE, 2009

	Bizitza proiektuak garatzeko adinekoren iraute eta erakargarritasun tasa (1999/2009)
1.Bokale	11,6
2.Euskal Kosta-Aturri aglomerazio elkargoa	4,3
3.Kostaldea	6,8
4.Iparraldea	8,5
5.Euskal Herria	9,5



Unit.: %
INSEE eta INE. Ekoizpen propioa., 1999/2009

1.2 Biztanleriaren egitura



Unit.: %
INSEE eta INE, 2009



Unit.: %
INSEE eta INE, 2009



Unit.: %
INSEE eta INE, 2009

2.Gizarte errealitatea eta bizi baldintzak

2.1 Jarduera eta enplegua

	Jarduera tasa (2009)	Emakum ezkoen jarduera tasa (2009)
1.Bokale	74,7	72,2
2.Euskal Kosta-Aturri aglomerazio elkargoa	70,1	67,3
3.Kostaldea	70,5	67,5
4.Iparraldea	71,7	68,9
5.Euskal Herria	72,9	67,0

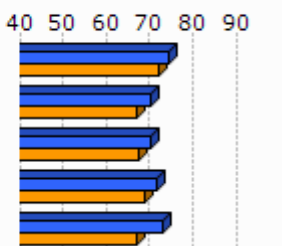

Unit.: %
INSEE eta INE, 2009

	Biztanleria aktiboaren hazkundera (1999/2009)
1.Bokale	22,6
2.Euskal Kosta-Aturri aglomerazio elkargoa	6,0
3.Kostaldea	9,1
4.Iparraldea	13,0
5.Euskal Herria	13,8



Unit.: %
INSEE eta INE, 1999/2009

2.2 Langabezia

	1.Bokale	2.Euskal Kosta-Aturri aglomerazio elkargoa	3.Kostaldea	4.Iparraldea	5.Euskal Herria
Langabetu kopurua (2011)	404	6 533	8 867	12 479	201 708 ^a

Unit.: Kopuru gordina
Pôle emploi eta Espainiako Enplegu eta Gizarte Segurantza Ministerioa, 2011

	Langabetuen hazkundera (2007/11)
1.Bokale	40,8
2.Euskal Kosta-Aturri aglomerazio elkargoa	35,5
3.Kostaldea	40,3
4.Iparraldea	43,9
5.Euskal Herria	92,1

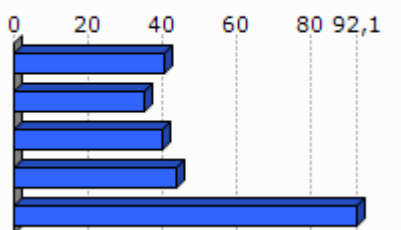

Unit.: %
Pôle emploi eta Espainiako Enplegu eta Gizarte Segurantza Ministerioa, 2007/2011

	Emakumezko langabetuak, langabetu guztiekiko (2011)
1. Bokale	48,5
2. Euskal Kosta-Aturri aglomerazio elkargoa	48,3
3. Kostaldea	48,9
4. Iparraldea	48,8
5. Euskal Herria	50,7

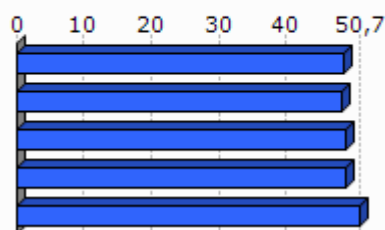

Unit.: %

Pöle emploi eta Espainiako Enplegu eta Gizarte Segurantzza Ministerioa, 2011

	50 eta + urteko langabetuak, langabetu guztiekiko (2011)	50 eta + urteko langabetuen hazkundera (2007/11)
1. Bokale	20,8	110,0
2. Euskal Kosta-Aturri aglomerazio elkargoa	18,6	71,0
3. Kostaldea	18,6	78,2
4. Iparraldea	18,3	85,8
5. Euskal Herria	38,8	86,1

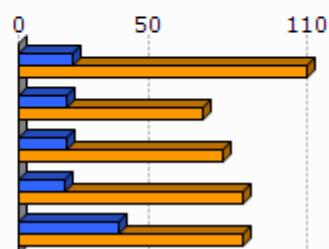

Unit.: %

Pöle emploi eta Espainiako Enplegu eta Gizarte Segurantzza Ministerioa, 2007/2011

	Lan-kalera ketagatik langabezia egoeran (2011)	Kontratu amaieragatik langabezia egoeran (2011)
1. Bokale	31,8	58,5
2. Euskal Kosta-Aturri aglomerazio elkargoa	25,8	64,2
3. Kostaldea	25,4	65,4
4. Iparraldea	25,2	66,3

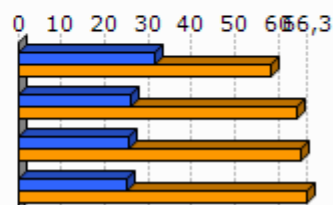

Unit.: %

Pöle emploi, 2011

2.3 Katgoria Sozio-Profesionala eta formazio maila

	Laborari aktiboen presentzia (2009)	Laborari aktiboen hazkundera (1999/2009)
1.Bokale	0,1	-0,9
2.Euskal Kosta-Aturri aglomerazio elkargoa	0,3	22,3
3.Kostaldea	0,3	-11,9
4.Iparraldea	3,2	-23,7

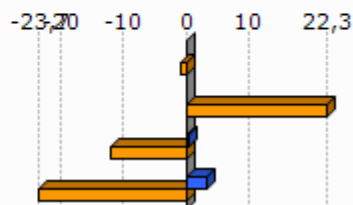

Unit.: %
INSEE, 1999/2009

	Enpresa buru, artisau eta merkatari aktiboen presentzia (2009)	Enpresa buru, artisau eta merkatari aktiboen hazkundera (1999/2009)
1.Bokale	7,1	32,1
2.Euskal Kosta-Aturri aglomerazio elkargoa	7,6	-9,0
3.Kostaldea	8,4	-3,0
4.Iparraldea	8,8	2,8

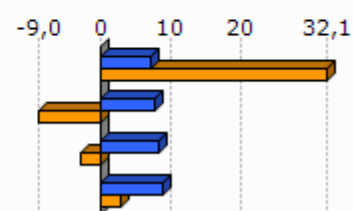

Unit.: %
INSEE, 1999/2009

	Kudeatzaile eta lanbide intelektualak aktiboen presentzia (2009)	Kudeatzaile eta lanbide intelektualak aktiboen hazkundera (1999/2009)
1.Bokale	10,4	109,1
2.Euskal Kosta-Aturri aglomerazio elkargoa	13,8	13,4
3.Kostaldea	13,4	19,9
4.Iparraldea	11,6	30,0

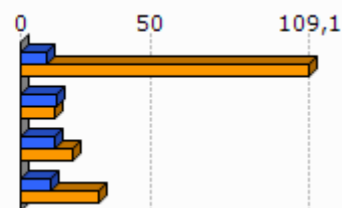

Unit.: %
INSEE, 1999/2009

	Tarteko lanbideak aktiboen presentzia (2009)	Tarteko lanbideak aktiboen hazkundera (1999/2009)
1.Bokale	27,1	49,3
2.Euskal Kosta-Aturri aglomerazio elkargoa	27,6	11,7
3.Kostaldea	27,0	17,4
4.Iparraldea	25,5	26,2

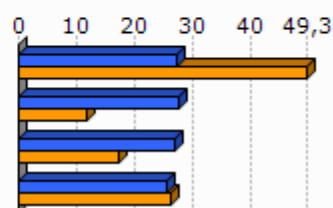

Unit.: %
INSEE, 1999/2009

	Enplegatuak aktiboen presentzia (2009)	Enplegatuak aktiboen hazkundera (1999/2009)
1.Bokale	34,2	17,8
2.Euskal Kosta-Aturri aglomerazio elkargoa	34,3	-4,1
3.Kostaldea	34,2	-2,7
4.Iparraldea	31,6	1,6

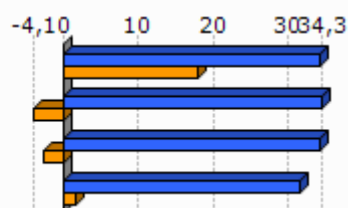

Unit.: %
INSEE, 1999/2009

	Langileak aktiboen presentzia (2009)	Langileak aktiboen hazkundera (1999/2009)
1.Bokale	21,1	-12,3
2.Euskal Kosta-Aturri aglomerazio elkargoa	16,4	-7,4
3.Kostaldea	17,5	-4,7
4.Iparraldea	20,3	-3,4

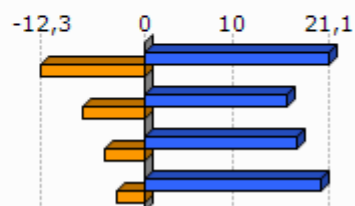

Unit.: %
INSEE, 1999/2009

	Diploma profesionalik gabeko biztanleriaren presentzia (2008)	Teknikalari diploma oinarrikoa duen biztanleriaren presentzia (2008)	Batxilergoa duen biztanleriaren presentzia (2008)	Goi mailako ikasketetako diploma duen biztanleriaren presentzia (2008)
1.Bokale	30,0	32,2	16,5	21,3
2.Euskal Kosta-Aturri aglomerazio elkargoa	30,5	24,7	18,4	26,4
3.Kostaldea	31,7	24,8	18,1	25,3
4.Iparraldea	32,7	26,7	17,1	23,6

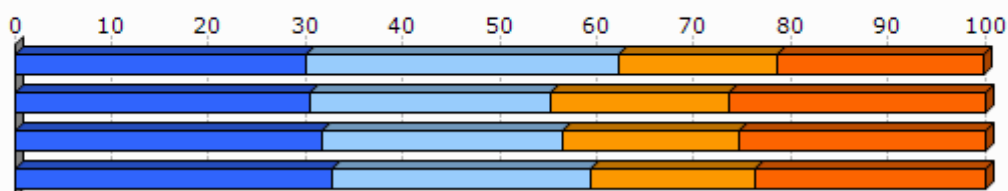

Unit.: %
INSEE, 2008

2.4 Errenta

	1.Bokale	2.Euskal Kosta-Aturri aglomerazio elkargoa
Errenta mediana (kontsumo unitateko), (2010)	18 610	19 382
Errentaren bederatzigarren dezila (kontsumo unitateko), (2010)	32 337	40 111
Errentaren lehen dezila (kontsumo unitateko), (2010)	8 238	7 278

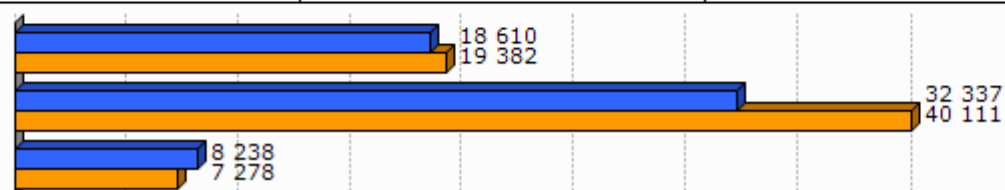

Unit.: €
INSEE, 2010

	Errenta dezilen arteko distantzia (kontsumo unitateko), (2010)
1.Bokale	3,9
2.Euskal Kosta-Aturri aglomerazio elkargoa	5,5

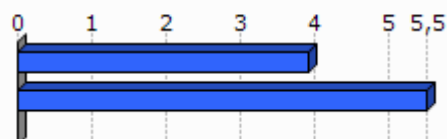

Unit.: Unitate gabekoa
INSEE, 2010

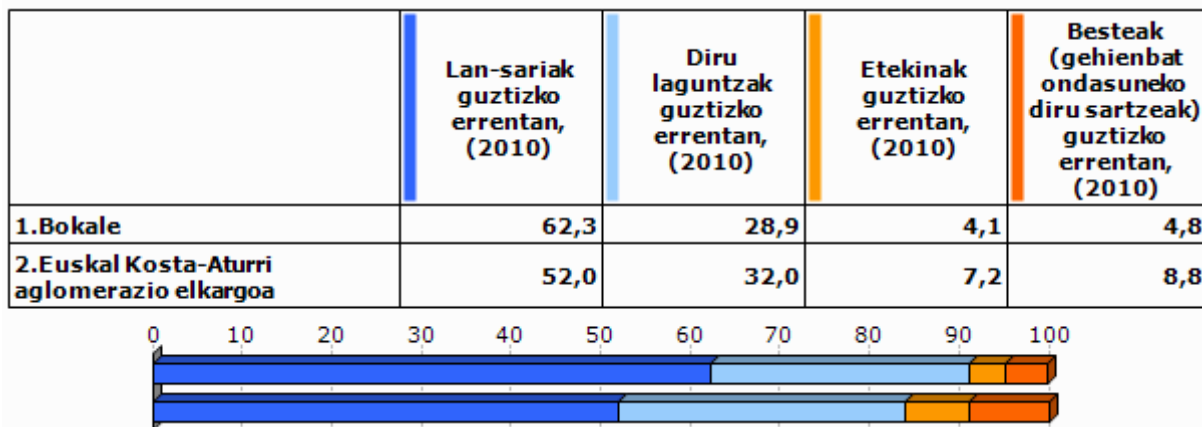

Unit.: %
INSEE, 2010

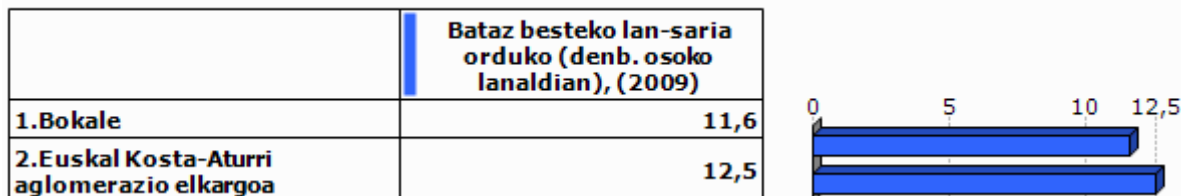

Unit.: €
INSEE, 2009

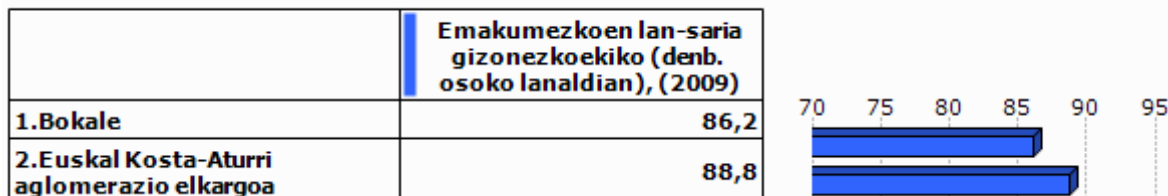

Unit.: %
INSEE, 2009

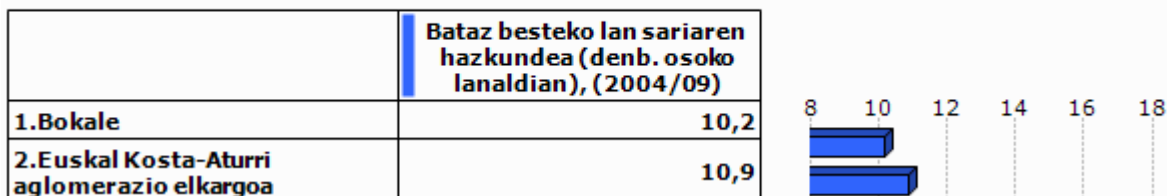

Unit.: %
INSEE, 2004/2009

2.5 Arrisku ekonomikoaren menpeko giza talde nagusiak

Gazteak

	Gazteen iraute tasa, (1999/2009)	Emakumezko gazteen iraute tasa, (1999/2009)
1.Bokale	-12,0	-12,6
2.Euskal Kosta-Aturri aglomerazio elkargoa	10,3	11,7
3.Kostaldea	3,1	5,6
4.Iparraldea	-4,8	-3,8
5.Euskal Herria	15,3	15,5

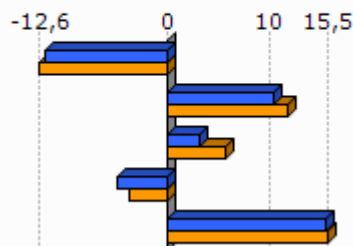

Unit.: %
INSEE eta INE. Ekoizpen propioa., 1999/2009

	Gazte langabetuak (<25 urte) langabetu guztiekiko (2011)	Gazte langabetuen hazkundera (<25 urte) (2007/11)
1.Bokale	15,6	3,3
2.Euskal Kosta-Aturri aglomerazio elkargoa	14,7	37,4
3.Kostaldea	15,0	43,8
4.Iparraldea	14,6	45,2
5.Euskal Herria	9,0	102,5

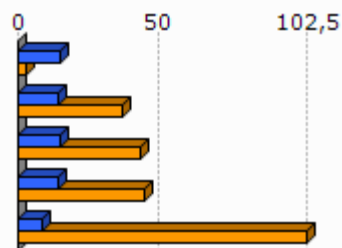

Unit.: %
Pôle emploi eta Espainiako Enplegu eta Gizarte Segurantzza Ministerioa, 2007/2011

	1.Bokale	2.Euskal Kosta-Aturri aglomerazio elkargoa
Emakumezko gazteen (18-25) batz besteko lan-saria orduko (denb. osoko lanaldian), (2009)	8,4	8,4
Gizonezko gazteen (18-25) batz besteko lan-saria orduko (denb. osoko lanaldian), (2009)	9,1	9,4

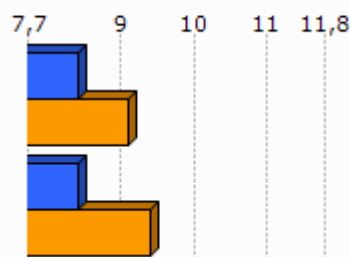

Unit.: €
INSEE, 2009

Adinekoak

	1.Bokale	2.Euskal Kosta-Aturri aglomerazio elkargoa	3.Kostaldea	4.Iparraldea
65 urtetik gorako biztanleak etxean bakarrik, (2009)	408	10 899	14 315	19 864
75 urtetik gorako biztanleak etxean bakarrik, (2009)	262	7 038	9 280	12 683

Unit.: Kopuru gordina
INSEE, 2009

	Adineko biztanleen bakartasun maila (>65 urte), (2009)	Zaharren menpekotasun indizea, (2009)
1.Bokale	29,0	28,2
2.Euskal Kosta-Aturri aglomerazio elkargoa	37,4	38,1
3.Kostaldea	36,3	37,5
4.Iparraldea	31,4	35,1
5.Euskal Herria		29,7

Unit.: %
INSEE eta INE, 2009

Guraso bakarreko familiak

	1.Bokale	2.Euskal Kosta-Aturri aglomerazio elkargoa	3.Kostaldea	4.Iparraldea
Guraso bakarreko (<65 urte) familia nuklearrak, (2009)	313	5 281	7 077	9 983

Unit.: Kopuru gordina
INSEE, 2009

	Guraso bakarreko (<65 urte) familia nuklearren proportzioa, (2009)	Guraso bakarreko (<65 urte) familia nuklearren emakumezko otasuna, (2009)
1.Bokale	13,7	77,2
2.Euskal Kosta-Aturri aglomerazio elkargoa	16,3	84,5
3.Kostaldea	15,6	84,3
4.Iparraldea	12,5	83,0

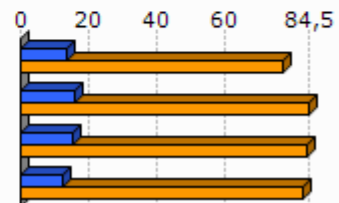

Unit.: %
INSEE, 2009

	1.Bokale	2.Euskal Kosta-Aturri aglomerazio elkargoa	3.Kostaldea	4.Iparraldea
Guraso bakarreko haur kopurua (0-24 urte bitartean), (2009)	361	6 170	8 170	11 658

Unit.: Kopuru gordina
INSEE, 2009

	Guraso bakarreko haur kopuruaren proportzioa (0-24 urte bitartean), (2009)
1.Bokale	21,1
2.Euskal Kosta-Aturri aglomerazio elkargoa	27,1
3.Kostaldea	25,8
4.Iparraldea	19,8

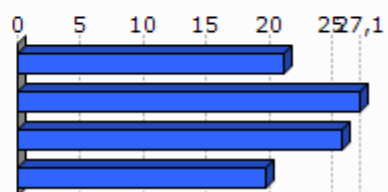

Unit.: %
INSEE, 2009

3. Jarduera ekonomikoa

3.1 Ehun ekonomikoa

	1.Bokale	2.Euskal Kosta-Aturri aglomerazio elkargoa	3.Kostaldea	4.Ipar raldea	5.Euskal Herria
Establezimendu kopurua (2013-01)	252	10 929	14 581	22 899	243 998

Unit.: Kopuru gordina
SIRENE, DIRAE eta CAMERDATA, 2013-01

	Lehen sektoreko establezimenduen proportzioa (2013-01)	Industria sektoreko establezimenduen proportzioa (2013-01)	Eraikuntza sektoreko establezimenduen proportzioa (2013-01)	Zerbitzuen sektoreko establezimenduen proportzioa (2013-01)
1.Bokale	0,0	4,4	9,9	85,7
2.Euskal Kosta-Aturri aglomerazio elkargoa	0,3	4,5	6,6	88,6
3.Kostaldea	0,9	4,6	6,6	87,9
4.Iparraldea	6,3	6,1	8,0	79,6
5.Euskal Herria	3,3	8,3	13,9	74,5

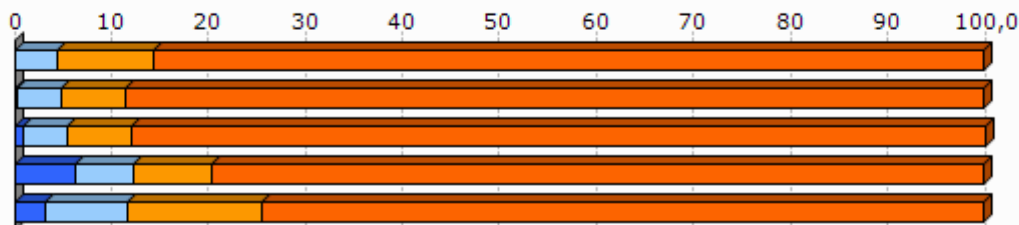

Unit.: %
SIRENE, DIRAE eta CAMERDATA, 2013-01

	Establezimenduen bertakotutze tasa (2013-01)
1.Bokale	90,1
2.Euskal Kosta-Aturri aglomerazio elkargoa	86,0
3.Kostaldea	86,6
4.Iparraldea	89,8
5.Euskal Herria	90,6

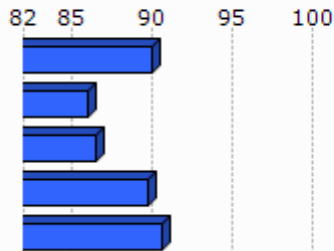

Unit.: %
SIRENE, DIRAE eta CAMERDATA. Ekoizpen propioa., 2013-01

	Jarduera industrialeko teknologia maila handia (2013-01)	Jarduera industrialeko teknologia maila ertain-handia (2013-01)	Jarduera industrialeko teknologia maila ertain-txikia (2013-01)	Jarduera industrialeko teknologia maila txikia (2013-01)
1.Bokale	0,0	20,0	30,0	50,0
2.Euskal Kosta-Aturri aglomerazio elkargoa	2,5	15,4	22,2	60,2
3.Kostaldea	1,9	13,1	22,7	62,3
4.Iparraldea	1,8	10,2	24,8	63,2
5.Euskal Herria	1,8	15,6	44,0	38,6

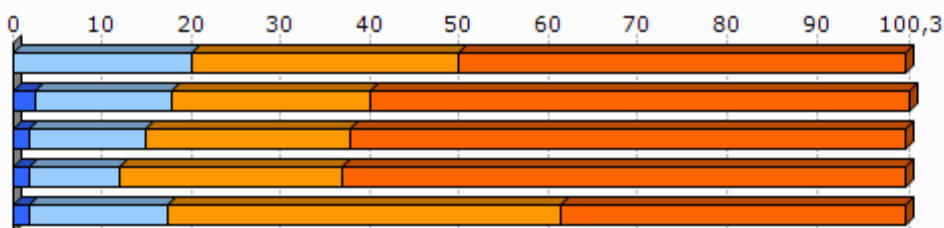

Unit.: %
SIRENE, DIRAE eta CAMERDATA, 2013-01

3.2 Giza lan eskua

	Biztanleria aktiboaren egituraren indizea (2009)	Hurrengo hamarkadan erretiroa hartu behar duen langilegoa (2009)
1.Bokale	28,5	30,1
2.Euskal Kosta-Aturri aglomerazio elkargoa	30,0	34,7
3.Kostaldea	31,3	34,6
4.Iparraldea	32,0	33,5
5.Euskal Herria		13,3

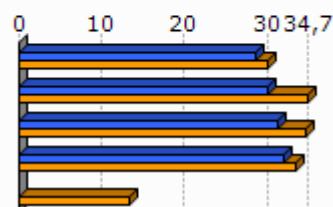

Unit.: %
INSEE eta INE, 2009

	Udalerrian bizi diren landunak, udalerriko lanpostuekiko (2009)	Udalerrian bizi eta lan egiten duten landunak, udalerriko landunekiko (2009)
1.Bokale	-58,6	19,4
2.Euskal Kosta-Aturri aglomerazio elkargoa	34,3	43,4
3.Kostaldea	24,1	42,5
4.Iparraldea	0,3	37,0

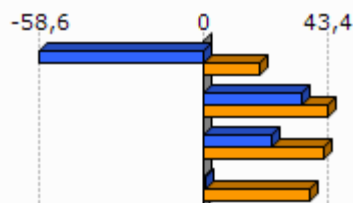

Unit.: %
INSEE, 2009

	Tokiko ekonomiara bideratutako enplegua (2009)	Tokiko ekonomiara bideratutako enpleguaren hazkundera (1999/2009)
1.Bokale	63,5	-6,7
2.Euskal Kosta-Aturri aglomerazio elkargoa	74,3	-1,1
3.Kostaldea	74,1	-1,3
4.Iparraldea	70,2	-2,1

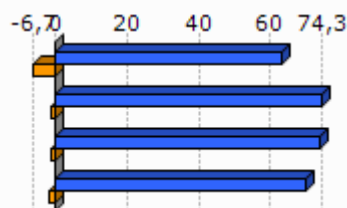

Unit.: %
INSEE, 1999/2009

	Ekintzailetasun ekonomikoaren tasa (2013-01)
1.Bokale	84,1
2.Euskal Kosta-Aturri aglomerazio elkargoa	80,9
3.Kostaldea	81,1
4.Iparraldea	84,0
5.Euskal Herria	84,0

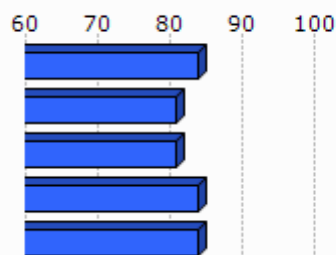

Unit.: %
SIRENE, DIRAE eta CAMERDATA, 2013-01

	Autonomoen tasa (2013-01)
1.Bokale	8,2
2.Euskal Kosta-Aturri aglomerazio elkargoa	16,4
3.Kostaldea	16,3
4.Iparraldea	17,7
5.Euskal Herria	19,0

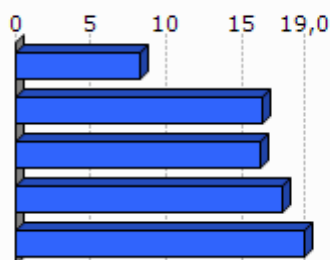

Unit.: %
SIRENE eta Espainiako Enplegu eta Gizarte Segurantzza Ministerioa. Ekoizpen propioa., 2013-01

3.3 Laborantza

	Ustiategi kopurua (2010)	Ustiategiaren hazkundera (2000/10)
1.Bokale	77	
2.Euskal Kosta-Aturri aglomerazio elkargoa	34	-47
3.Kostaldea	125	-135
4.Iparraldea	4 453	-1 415
5.Euskal Herria	37 090	-34 609

Unit.: Kopuru gordina
Frantziako Laborantza, Nekazaritzako Elikagaien eta Basoen Ministerioa eta INE, 2000/10

	Ustiatgien hazkundea (2000/10), (Unit.: %)	Bataz besteko produkzio gordina ustiategiko (2010)
1.Bokale		
2.Euskal Kosta-Aturri aglomerazio elkargoa	-75,9	29,8
3.Kostaldea	-67,1	30,1
4.Iparraldea	-25,6	49,7
5.Euskal Herria	-48,3	

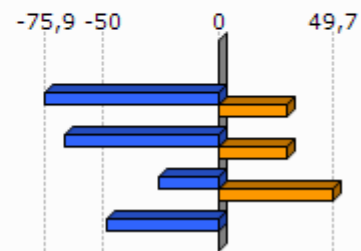

Unit.: K€

Frantziako Laborantza, Nekazaritzako Elikagaien eta Basoen Ministerioa eta INE, 2000/10

Frantziako Laborantza, Nekazaritzako Elikagaien eta Basoen Ministerioa, 2010

	Ustiatgien bataz besteko NAE azalera (2010)	NAE azaleraren hazkundea (2000/10)
1.Bokale		
2.Euskal Kosta-Aturri aglomerazio elkargoa	8,9	-69,0
3.Kostaldea	11,3	-48,7
4.Iparraldea	28,1	-9,6
5.Euskal Herria	23,5	-13,7

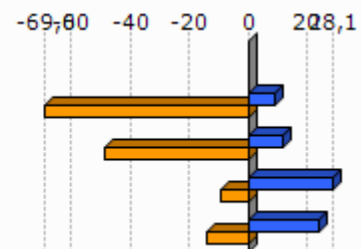

Unit.: Unit.: Ha/ustiategiko; %

Frantziako Laborantza, Nekazaritzako Elikagaien eta Basoen Ministerioa eta INE, 2000/10

	Oinordegabeko 50 urtetik gorako ustiategi-buruak (2010)
1.Bokale	
2.Euskal Kosta-Aturri aglomerazio elkargoa	61,8
3.Kostaldea	43,2
4.Iparraldea	27,9

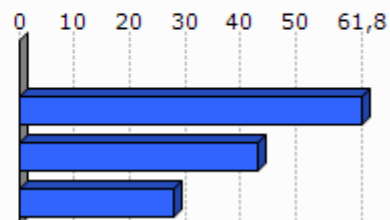

Unit.: %

Frantziako Laborantza, Nekazaritzako Elikagaien eta Basoen Ministerioa, 2010

4. Lurralde antolamendua eta hirigintza

4.1 Lurralde antolamendua

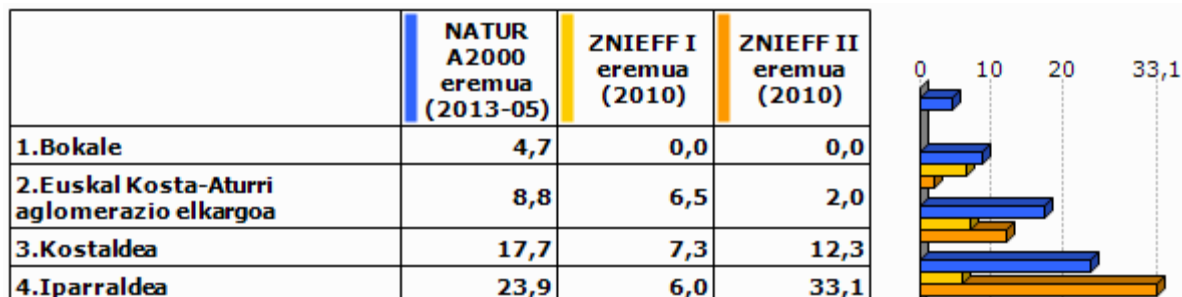

Unit.: %

Frantziako Ekologia, Garapen Iraunkorra eta Energiaren Ministerioa, 2013/05 eta 2010

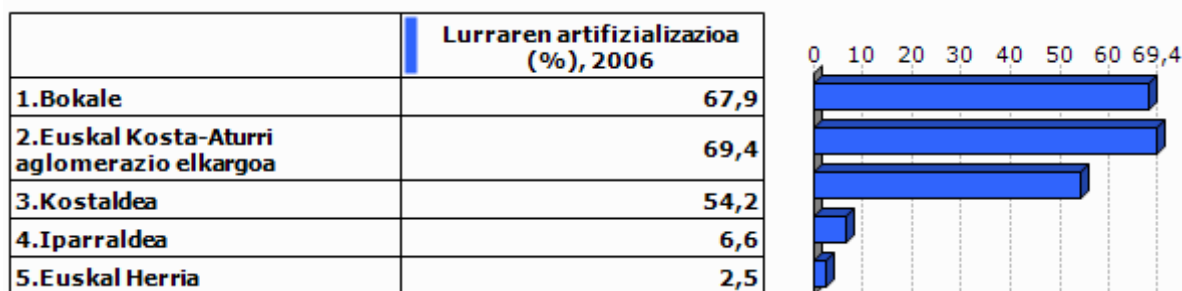

Unit.: %

Corine Land Cover, 2006

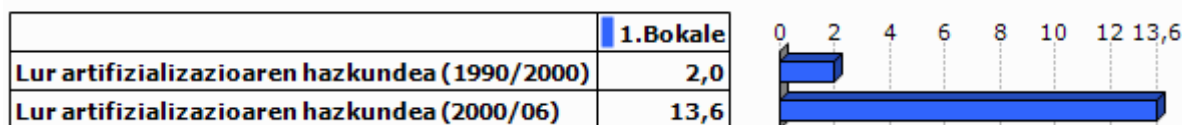

Unit.: %

Corine Land Cover, 1990/2000 eta 2000/2006

	PLHaren presentzia (2011)	Hirigintza arautzeko planen presentzia (2011)	Lurralde Koherentziarako Planen presentzia (SCOT) (2013)
1.Bokale	EZ	PLU (Onartua)	BAI

Unit.: Bai/Ez; presentzia eta tipologia; Bai/Ez

DATAR, 2011

DGALN, 2013

	2.Euskal Kosta-Aturri aglomerazio elkargoa	3.Kostaldea	4.Iparaldea
Hirigintza dokumenturik gabeko herriak (%), (2011)	0,0	0,0	35,2
Lurralde Koherentziarako Plana duten herriak (%), (2013)	100,0	100,0	33,3
PLHa duten herriak (%), (2011)	60,0	27,3	6,3

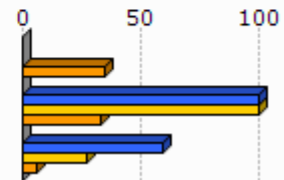

Unit.: %
 DATAR, 2011
 DGALN, 2013

4.2 Hirigintza

	Baimendutako etxebizitza eraikuntzen batz besteko kopurua urtero (2002/07)	Baimendutako etxebizitza eraikuntzen batz besteko kopurua urtero (2008/12)
1.Bokale	101	76
2.Euskal Kosta-Aturri aglomerazio elkargoa	1 109	1 404
3.Kostaldea	1 852	1 671
4.Iparaldea	3 223	3 071
5.Euskal Herria	33 607	19 397

Unit.: Kopuru gordina
 Frantziako Ekologia, Garapen Iraunkorra eta Energiaren Ministerioa eta Espainiako Sustapen Ministerioa, 2002/07 eta 2008/2012

	Baimendutako etxebizitza eraikuntzen batz besteko azalera urtero (2002/07)	Baimendutako etxebizitza eraikuntzen batz besteko azalera urtero (2008/12)
1.Bokale	7 822	6 335
2.Euskal Kosta-Aturri aglomerazio elkargoa	88 834	108 989
3.Kostaldea	147 925	132 378
4.Iparaldea	310 544	275 668
5.Euskal Herria	2 974 544	1 829 868

Unit.: m2
 Frantziako Ekologia, Garapen Iraunkorra eta Energiaren Ministerioa eta Espainiako Sustapen Ministerioa, 2002/07 eta 2008/2012

5. Etxebizitza

	Etxebizitza parkearen hazkundea (1999/2009)	Bigarren etxebizitzien hazkundea (1999/2009)
1. Bokale	27,6	55,5
2. Euskal Kosta-Aturri aglomerazio elkargoa	13,0	34,6
3. Kostaldea	16,1	33,0
4. Iparraldea	19,0	34,3
5. Euskal Herria	15,7	1,4

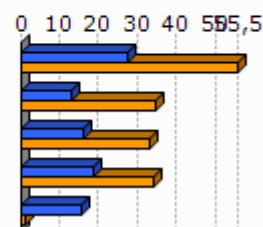

Unit.: %
INSEE eta INE, 1999/2009

	Bigarren etxebizitzien presentzia (2009)	Etxebizitza hutsen presentzia (2009)
1. Bokale	2,9	3,9
2. Euskal Kosta-Aturri aglomerazio elkargoa	19,7	3,3
3. Kostaldea	25,4	3,5
4. Iparraldea	20,8	4,3
5. Euskal Herria	7,2	8,3

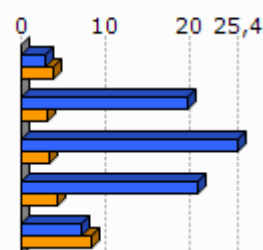

Unit.: %
INSEE eta INE, 2009

	Etxebizitzien batz besteko prezioa (2013)
1. Bokale	2 871
2. Euskal Kosta-Aturri aglomerazio elkargoa	3 497
3. Kostaldea	3 607
4. Iparraldea	2 024
5. Euskal Herria	2 565

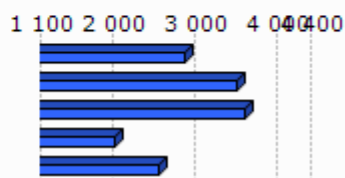

Unit.: €/m²
Ekoizpen propioa, 2013
* Euskal Herria: Zazpi hiriburu eta 25.000 biztanletik gorako udalerrien batz bestekoa.

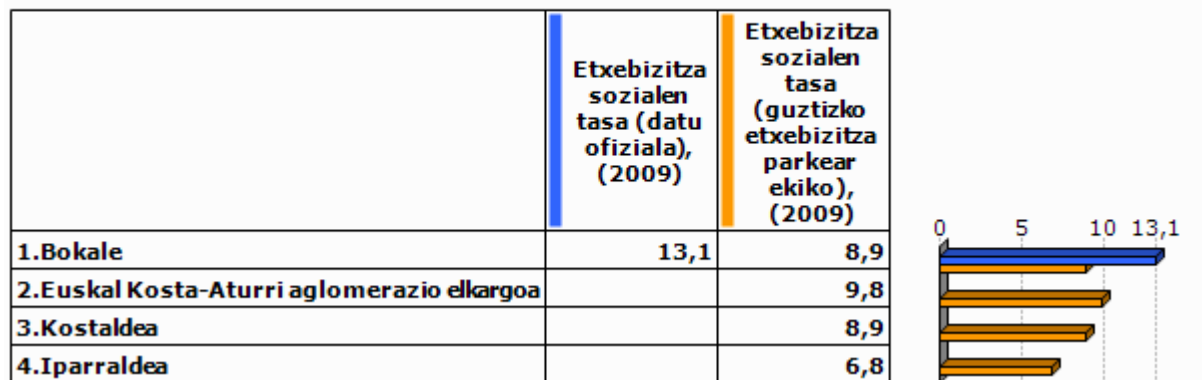

Unit.: %

Lurralde berdintasuna eta etxebizitzaren ministerioa, 2009

Akitaniako DREAL eta INSEE. Ekoizpen propioa., 2009

	Etxebizitza soziala kopuruaren batz besteko hazkundera (2001/07)	Etxebizitza soziala kopuruaren batz besteko hazkundera (2008/10)
1.Bokale	4,7	17,0
2.Euskal Kosta-Aturri aglomerazio elkargoa	64,4	105,0
3.Kostaldea	76,6	194,0
4.Iparraldea	108,0	269,0

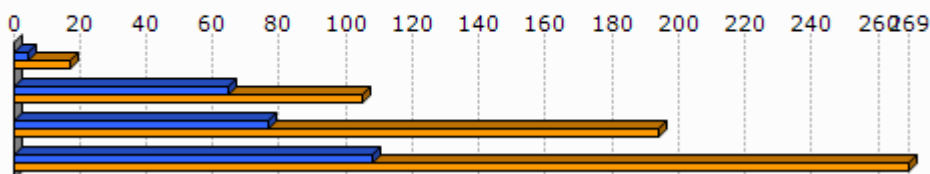

Unit.: urteko batz besteko kopurua

DREAL Aquitaine, 2001/07 eta 2008/2010

6. Azpiegitura eta zerbitzuen irisgarritasuna



Unit.: Kopuru gordina
Ekoizpen propioa, 2013

	1. Bokale	2. Euskal Kosta-Aturri aglomerazio elkargoa	3. Kostaldea	4. Iparraldea	5. Euskal Herria
Osasun zentro azpiegitura gertuenera errepide bidezko distantzia (2012)	4,4	0,9	1,6	9,2	2,7
Ospital gertuenera errepide bidezko distantzia (2012)	4,4	0,9	1,6	9,4	2,2
Txikizkako merkataritza gertuenera errepide bidezko distantzia (2012)	0,0	0,0	0,0	2,5	1,3
Janarizko txikizkako merkataritza gertuenera errepide bidezko distantzia (2012)	0,0	0,0	0,0	2,9	2,4
Finantza bulego gertuenera errepide bidezko distantzia (2012)	0,0	0,0	0,7	7,3	3,7

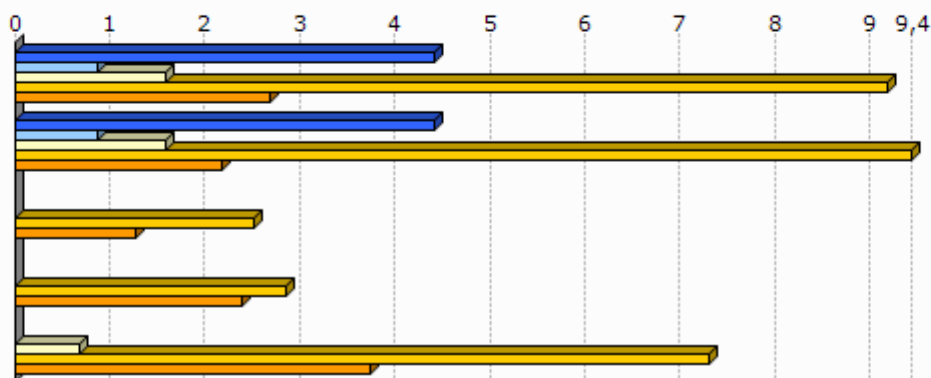

Unit.: Km.

INSEE, Nafarroako Gobernua, EUSTAT, Nafarroako Datu Espazialen Azpiegitura eta Espainiako Sustapen Ministerioa. Ekoizpen propioa., 2012

INSEE, EUSTAT eta Nafarroako Datu Espazialen Azpiegitura. Ekoizpen propioa., 2012

INSEE, EUSTAT, CAMERDATA eta Espainiako Sustapen Ministerioa. Ekoizpen propioa., 2012

INSEE, EUSTAT, CAMERDATA eta Espainiako Sustapen Ministerioa. Ekoizpen propioa., 2012

INSEE, EUSTAT eta CAMERDATA. Ekoizpen propioa., 2012

7.Tokiko fiskalitate zuzena

	Etxebizitzei ezarritako zerga (TH), (2012)	Eraikitako lurri ezarritako zerga (TFB), (2012)	Eraiki gabeko lurri ezarritako zerga (TFNB), (2012)	Enpresei ezarritako zerga (CFE), (2012)
1.Bokale	15,0	20,0	44,0	
3.Kostaldea	15,1	13,1	29,1	
4.Iparraldea	14,0	9,3	32,2	22,3
Euskal Kosta-Aturri aglomerazio elkargoko fiskalitate zuzena	8,8		1,6	34,7

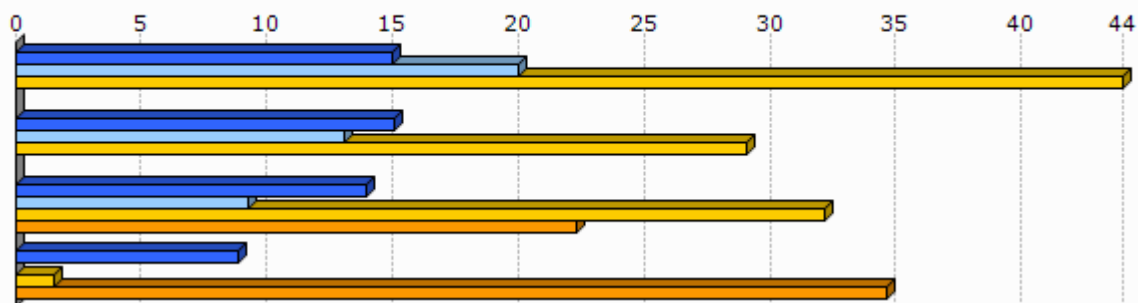

Unit.: %

Kondu publikoen, aurrekontuaren eta estatu erreformaren ministerioa, 2012

	1.Bokale
Eraiki gabeko lurri ezarritako zergaren urteko batz besteko hazkundera (TFNB) (2008/12)	-1,4
Eraikitako lurri ezarritako zergaren urteko batz besteko hazkundera (TFB) (2008/12)	0,5
Etxebizitzei ezarritako zergaren urteko batz besteko hazkundera (TH) (2008/12)	-1,4

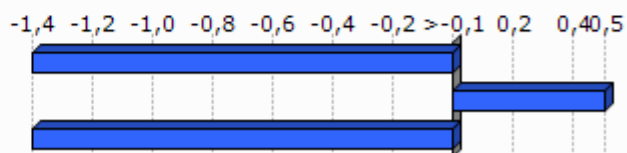

Unit.: %

Kondu publikoen, aurrekontuaren eta estatu erreformaren ministerioa, 2008/12

8. Tokiko nortasuna eta joera politikoa

8.1 Tokiko nortasuna



Unit.: ‰

INSEE. Ekoizpen propioa., 2013

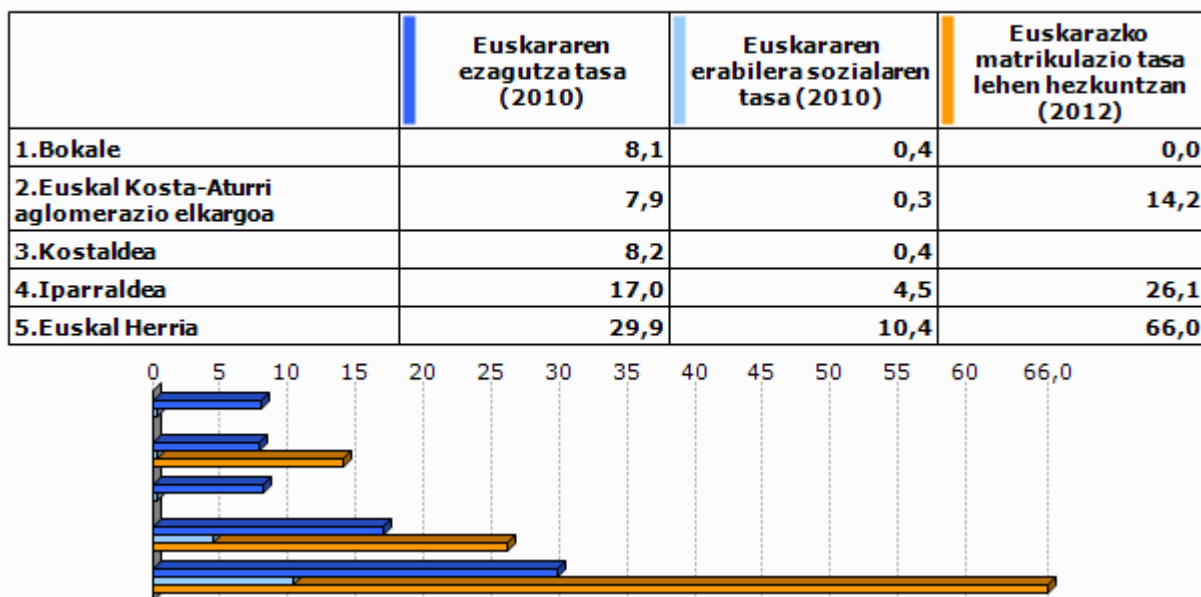

Unit.: %

Euskal Herriko Hizkuntza Adierazle Sistema (EAS), INSEE, EUSTAT, INE eta Nafarroako Estatistika Zerbitzua., 2010
Pirinio Atlantikoetako Hezkuntza Nazionalaren Departamentu Zerbitzua, EUSTAT eta Nafarroako Gobernu., 2012

	1.Bokale	2.Euskal Kosta-Aturri aglomerazio elkargoa	3.Kostaldea	4.Iparaldea	5.Euskal Herria
Euskarazko Haur Hezkuntza-Lehen Hezkuntza azpiegitura gertuenera errepide bidezko distantzia (2012)	4,4	2,1	2,0	12,2	7,4
Haur Hezkuntza-Lehen Hezkuntza azpiegitura gertuenera errepide bidezko distantzia (2012)	0,0	0,0	0,0	0,9	2,3
Euskarazko bigarren hezkuntzako azpiegitura gertuenera errepide bidezko distantzia (2012)	4,4	5,1	5,2	21,2	19,0
Bigarren hezkuntzako azpiegitura gertuenera errepide bidezko distantzia (2012)	0,0	1,3	1,9	6,9	1,6
Euskaltegi gertuenera errepide bidezko distantzia (2012)	4,4	2,7	4,5	9,4	9,7

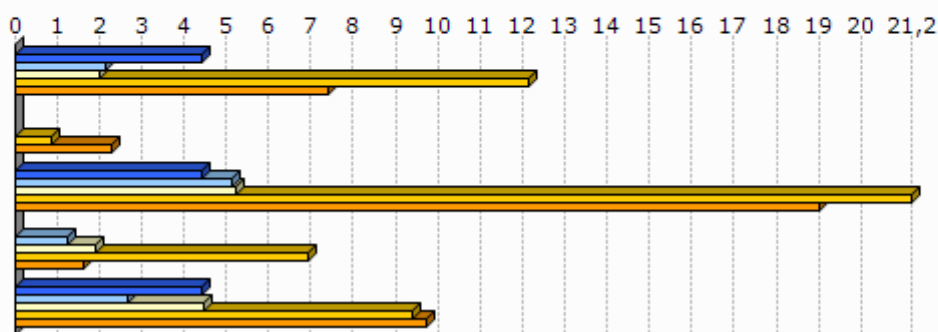

Unit.: Km.

Seaska, INSEE, Nafarroako Gobernua, EUSTAT eta Espainiako Sustapen Ministerioa. Ekoizpen propioa., 2012

INSEE, Nafarroako Gobernua, EUSTAT, Nafarroako Datu Espazialen Azpiegitura eta Espainiako Sustapen Ministerioa. Ekoizpen propioa., 2012

INSEE, Nafarroako Gobernua, EUSTAT eta Espainiako Sustapen Ministerioa. Ekoizpen propioa., 2012

INSEE, EUSTAT eta Nafarroako Datu Espazialen Azpiegitura. Ekoizpen propioa., 2012

AEK, HABE, IKA eta bilaketa propioa. Ekoizpen propioa., 2012

8.2 Joera politikoa

	2008ko udal hauteskundeetako abstentzio maila
1.Bokale	31,4
2.Euskal Kosta-Aturri aglomerazio elkargoa	41,2
3.Kostaldea	38,5
4.Iparaldea	30,7

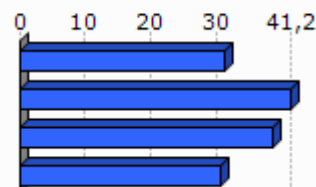

Unit.: %

Frantziako Barne Ministerioa, 2008

	1.Bokale	2.Euskal Kosta-Aturri aglomerazio elkargoa	3.Kostaldea	4.Iparraldea
Eskualdeko hauteskundeetako abstentzioaren bilakaera (2004/10)	11,5	32,4	32,4	35,1
Legebiltzarreko hauteskundeetako abstentzioaren bilakaera (2007/12)	-1,2	4,1	5,9	6,8
Lehendakaritza hauteskundeetako abstentzioaren bilakaera (2007/12)	23,1	30,6	31,4	31,5
Europar legebiltzarreko hauteskundeetako abstentzioaren bilakaera (2004/09)	24,7	1,6	1,9	-0,2

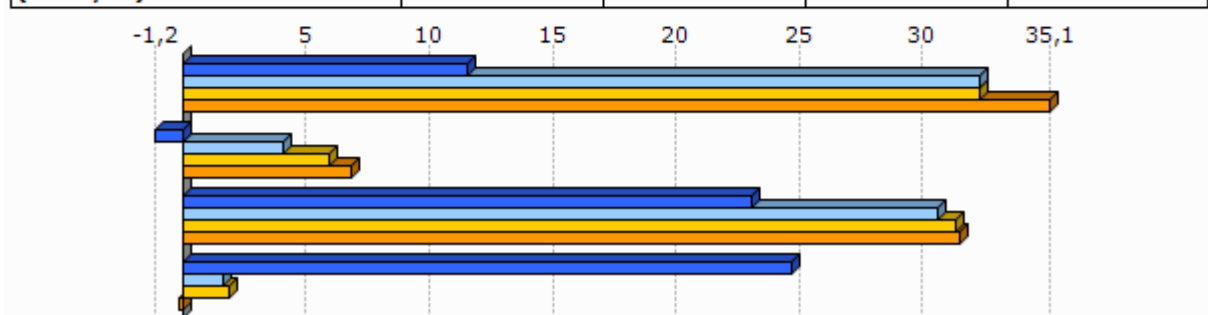

Unit.: %

Frantziako Barne Ministerioa, 2004/12

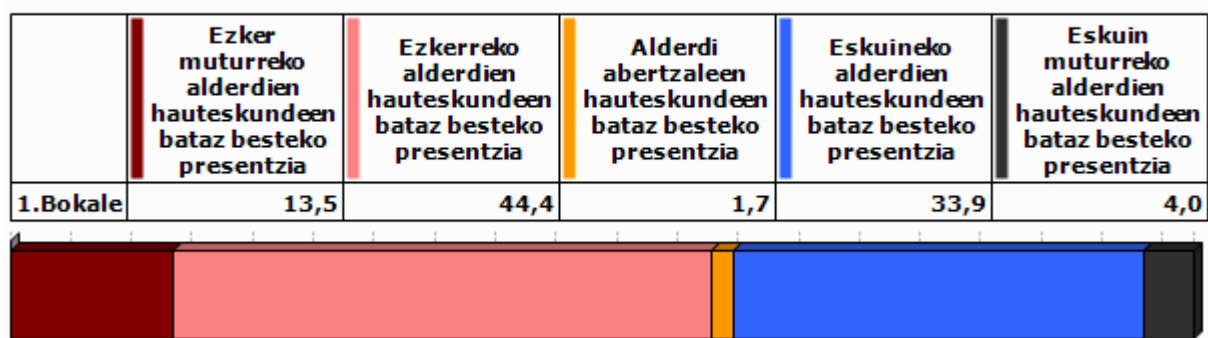

Unit.: %

Frantziako Barne Ministerioa. Ekoizpen propioa., 2008/12

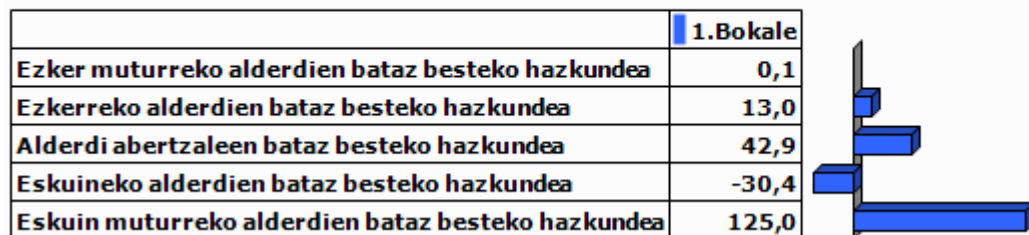

Unit.: %

Frantziako Barne Ministerioa. Ekoizpen propioa., 2001/12

9.0 harrak

GAZTEEN ETA EMAKUMEZKO GAZTEEN IRAUTE TASA

Gazteen iraute tasak eta emakumezko gazteen iraute tasak azken hamarkadako gazte kopuruaren hazkundera neurtzen dute. 1999 urteko 10 eta 19 urte bitarteko (emakumezko) gazteen kopurua 2009 urteko 20 eta 29 urte bitarteko (emakumezko) gazteen kopuruarekin alderatuz ekoizturiko adierazlea da, kasu bietan. Saldo positiboak zein negatiboak (emakumezko) gazteen erakartzea zein ihesa aditzera ematen digute.

LANGABEZIA

Enplegu bulegoetan langabetu gisa (A kategoria, Pôle emploi-ren sailkapenaren arabera) erregistraturiko pertsona kopurua aditzera ematen du.

Enplegua sustatzeko instituzioetan langabetu gisa erregistratzeko bi arrazoi erakusten dira hemen:

- Lan kaleratzeagatik: Arrazoi ezberdinetatik eratorri daitekeen egoera.
- Lan kontratu bukaeragatik: Epe mugatuko kontratu baten amaiera dela medio.

Badira langabetu gisa erregistratua egoteko egoera mota gehiago, hala nola, dimisioak eta lehenengo aldiz lan merkatura gerturatzen direnak, baina ez ditugu txostenean erantsi langabetu kopuru txikiak barnebiltzen baitituzte.

FORMAZIOA

Gizartearen formazioa INSEEren sailkapenean oinarritua dago baina hemen zabalago lantzen da. Ondorioz, 15 urtetik gorako jendetzak lortutako maila altueneko diploma aztertzen da hurrengo taulan ageri den baliokidetzen arabera:

GAINDEGIAko nomenklatura	INSEE ko nomenklatura
Diploma profesionalik gabeko biztanleria (% 15+ urte)	Pas de scolarité Aucun diplôme mais scolarité jusqu'en école primaire ou au collège Aucun diplôme mais scolarité au-delà du collège
Diploma gorenatzat, teknikalari diploma oinarritzkoa duen biztanleria (% 15+ urte)	Certificat c'études primaires BEPC, brevet élémentaire, brevet des collèges Certificat c'aptitudes professionnelles, brevet de compagnon Brevet d'études professionnelles
Diploma gorenatza, batxilergoa duen biztanleria (% 15+ urte)	Baccalauréat général, brevet supérieur Bac technologique ou professionnel, brevet professionnel ou de technicien, BEC, BEI, BEH, capacité en droit
Diploma gorenatza, goi mailako ikasketetako diploma duen biztanleria (% 15+ urte)	Diplôme universitaire de 1er cycle, BTS, DUT, diplôme des professions sociales ou de santé, d'infirmière(ier) Diplôme universitaire de 2ème ou 3ème cycle (y compris médecine, pharmacie, dentaire), diplôme d'ingénieur, d'une grande école, doctorat, etc.

ERRENTA

INSEEk udalerrri mailan errentaren datuak udalerrri handientzat soilik argitaratzen ditu sekretu estatistikoa dela medio. Hori dela eta, maiz ez dago udalerrri mailako daturik tauletan.

Kontsumo Unitatea (KU)

Errentaren inguruko datuak *Kontsumo Unitatearen* (Unité de Consommation–UC) arabera ageri dira.

Kontsumo Unitatea Ekonomi Lankidetzaren eta Garapenerako Erakundeak (ELGE) definitutako koefiziente batzuen arabera etxalde bakoitzean diren pertsonen kontsumoaren ponderazioz sortutako unitatea da. Koefiziente horiek honakoak dira:

- 1: etxaldeko lehen helduarentzat
- 0.5: hamalau urtetik gorako beste pertsonentzat
- 0.3: hamalau urtetik beherako haurrentzat

Errentaren datuak *Kontsumo Unitatean* arabera ematearen helburua etxaldeen arteko konposizio desorekak neutralizatzea da.

Mediana, dezilak eta errenta dezilen arteko distantzia

Errenta mediana eta errentaren lehen eta bederatzigarren dezila ageri da tauletan. Medianak errentaren arabera tamaina bereko bi multzotan banatzen du populazioa eta dezilek hamar zatitan banatzen dute. Lehen errenta dezilak errenta apalenak aditzera ematen ditu. Errenta dezilen arteko distantziak errenta banaketa desorekatuaren maila neurtzen du.

Errentaren jatorria

Errentaren jatorri posibleak lau dira:

- Lan sariak
- Diru laguntzak: erretiroen diru sartzak, pentsioak...
- Etekinak: horiek dira profesio liberalen diru sartzak
- Besteak (gehienbat ondasuneko diru sartzak): ondasunei esker egindako diru sartzak

ADINEKOAK

- Adinekoen bakartasun maila

Etxean bakarrik bizi den 65 urtetik gorako biztanleria kopurua aditzera ematen du, adin horretako ehun biztanleko.

- Zaharren menpekotasun indizea

65 urtetik gorako biztanleria kopurua aditzera ematen du, hauetaz arduratzeko adinean (15 eta 64 urte bitartean) dagoen ehun biztanleko.

GURASO BAKARREKO FAMILIAK

Familiaren definizioa

- Familia bat: Gutxienez etxalde batean bi pertsonen osatutako nukleo bat da. Honakoak dira aukerak:
 - bikote bat (eta bere haurrak baldin badira)
 - heldu bakar bat bere haurr(ar)ekin
- Familia baten seme/alabak: Pertsona bat familia baten seme edo alaba gisa aintzat hartzeko bikotekide gabe eta etxaldean haur propiorik gabe (baldin baditu) bizi behar da.

Guraso bakarreko familiak

Soilik 65 urte arteko guraso bakarreko familia monoparentalak aintzat hartu ditugu haurren zaintza eta erantzukizunerako zailtasunak izan ditzaketen familia unitateak kuantifikatzeko asmoz. Horrela, guraso bakarreko familietan non zaintza eta erantzukizunak kontrako norabidean izan daitezkeen alboratu ditugu.

JARDUERA EKONOMIKOA

Establezimenduen bertakotze tasa

Establezimenduen bertakotze tasak udalerriko establezimendu guztien artean egoitza nagusia Euskal Herrian dutenen ehunekoa aditzera ematen du.

Tokiko ekonomiara bideratutako enplegua

Ondasun eta zerbitzuen ekoizpenerako maila lokalean aurrera eramaten diren jarduerak dira eta hauen helburua tokiko biztanleen beharrak asetzear datza, izan bertakoa nahiz turista. Guztizko enpleguan tokiko ekonomiara bideratutako enpleguaren ehunekoa adierazten da.

Ekintzailetasun ekonomikoaren tasa

Ekintzailetasun ekonomikoaren tasak udalerriko establezimendu guztien artean egoitza nagusia udalerrian bertan dutenen ehunekoa aditzera ematen du

Biztanleria aktiboaren egituraren indizea

Biztanleria aktiboaren egituraren indizeak 15 eta 39 urte bitarteko ehun biztanle aktiboko 40 eta 64 urte bitarteko biztanle aktibo kopurua esaten digu. Biztanleria aktiboaren egituraren zahartze maila neurtzeko adierazlea da.

TOKIKO FISKALITATE ZUZENA**CFE**

Enpresei doakien zerga *Cotisation Foncière des Entreprises (CFE)* delakoa 2010 urtean ezarritako zerga da.

Herri elkargoen tokiko fiskalitate zuzena

Herri elkargoentzat, bi informazio ezarriak izan dira:

- Lehena, herri elkargoko lurraldean diren udalerrien zergaren bataz bestekoa, herriko etxeak finkatzen duen tasa herri elkargoko testuinguruan ikusteko.
- Bestea, herri elkargoak berak ezartzen duen zerga, informazio gehigarri bezala jarria ageri dena.

HAUTESKUNDEAK**Aintzat harturiko hauteskundeak**

Udalerrri mailako joera politikoaren azterketarako hauteskunde ezberdinetan lehen itzuliko emaitzak baliatuak izan dira. Horretarako, aniztasun politiko zabala erakusten duten hauteskundeak aintzat hartu dira. Hauteskunde mota bakoitzean izandako bilakaeraren neurketarako hauteskunde mota bakoitzeko azken bi deialdiak kontutan hartu dira.

Hona erabiliak izan diren hauteskundeak:

2001eko Udal hauteskundeen lehen itzulua	2008ko Udal hauteskundeen lehen itzulua
2007ko legebiltzarreko hauteskundeen lehen itzulua	2012ko Legebiltzarreko hauteskundeen lehen itzulua
2004ko Europar legebiltzarreko hauteskundeen lehen itzulua	2009ko Europar legebiltzarreko hauteskundeen lehen itzulua

Udalerrriko hauteskundeen kasuan, soilik 3.500 biztanletik gorako udalerrien emaitzak kontutan izan dira kopuru horren azpitik diren udalerrietan Frantziako hauteskunde sisteman indarrean den "panachage" delakoak ezinezkoa egiten baitu hautagaiak blokeen sailkapenetan txertatzea.

Alderdien sailkapena

Hauteskundeetan aurkezturiko hautagai zein alderdiak bost bloke handietan sailkatu ditugu joera politikoaren izaera zein honen bilakaera modu sintetikoan laburbiltzeko. Hurrengo taulan bost bloke horietan barnebildutako hautagaitzak zehaztuak dira eta ondoan hauteskunde bakoitzean hauentzat Frantziako Barne Ministerioak darabiltzan nomenklatura ageri da. ECO izen generikoa dutenak talde ezberdinetan banatuak izaten ahal dira hautagaiaren iritzi politikoaren arabera.

KODEA		IZENA	UDAL01	UDAL08	LEGISL07	LEGISL12	EUROP04	EUROP09
Ezker muturra	Ezker antikapitalista / komunista	Liste d'extrême-gauche	LXG	LEXG		EXG	LXG	LEXG
		LCR/FO/NPA			EXG			
		Liste du Parti Communiste			COM		LPC	
		Lutte Ouvrière			EXG			
		Liste du PCF et du Parti de gauche						LCOP
		Parti de Gauche						
Ezkerra	Beste	Eric Pététin				ECO		
	Ekologistak	Liste Europe Ecologie les Verts			VEC	VEC		
		Liste des Verts	LVE				LVE	LVEC
		Patit de la Nacion Occitana			ECO			
	Ezker liberala	Liste du Parti socialiste		LSOC	SOC	SOC	LPS	LSOC
	Ezker zentristak	Parti Radical de Gauche						
Abertzaleak	Abertzaleak	Liste Union de la Gauche		LUG				
		Liste divers gauche	LDG	LDVG		DVG		LDVG
		Liste de Gauche	LGA					
Eskuina	Besteak	Liste régionaliste (EHBAI, EHA, EAJ-PNB, ...)	LRG	LREG	REG	REG	LRG	LREG
		Autre liste				AUT		LAUT
		Alliance écologique indépendante				ECO		
		MHAN			ECO			
	Zentrista kontserbadorea	Liste Divers		LDV			LDV	
	Eskuineko zentristak	Liste Chasse-Pêche-Nature et Traditions				CPNT		LCP
		Liste centre-MoDem			LCMD	UDFD		LCMD
		Liste le centre pour la france					CEN	
	Eskuineko bestak	Liste UDF						LUDF
		Liste divers droite	LDD	LDVD	DIV	DVD	LDD	LDVD
Liste de droite		LDR						
Parti Radical Valoisien					PRV			
Zentristak eta eskuin liberala	Liste Majorité-Centristes			LMC				
	Majorité-Nouveau Centre							
Eskuin liberala	Liste de la majorité présidentielle (UMP)		LMAJ	UMP	UMP	LUMF	LMAJ	
Eskuin muturra	Eskuin muturra	Liste du Front national			FN	FN	LFN	LFN
		Liste d'extrême-droite					LXD	LEXD

Hauteskunde emaitzen kalkulua

Bloke bakoitzeko bozka kopurua zenbatua izan da hauteskunde guztietan eta bakoitzaren pisua ehunekotan kalkulatu da (guztizko bozkekiko). Hortik bi operazio egin dira:

- Bloke bakoitzak hauteskunde mota bakoitzeko azken hauteskundeetan izandako bozka ehunekoen batz bestekoa. Hauteskunde horiek honakoak dira: 2008 urteko udal hauteskundeak, 2012 urteko Frantziako Legebiltzarreko hauteskundeak eta 2009 urteko Europar Legebiltzarreko hauteskundeak.

- Bestalde, bloke bakoitzak aurreko hauteskunde mota bakoitzeko izandako presentziaren hazkundera kalkulatu izan da. Azkenik, hazkundera horien batz bestekoa kalkulatu izan da.

10.E ranskina: Adierazle zerrenda

Biztanleria osoa (p. munic.)
Biztanleriaren hazkundera (p. munic.) 2006/09
Biztanleriaren hazkundera (p. munic.) 1999/2009
Amatasun indizea
Bizitza proiektuak garatzeko adinekoren iraute eta erakargarritasun tasa
Friz indizea
Zahartze indizea
Emakumezkotasun indizea (15-64)
Jarduera tasa
Emakumezkoen jarduera tasa
Biztanleria aktiboaren hazkundera (1999/2009)
Langabetu kopurua
Langabetuen hazkundera (2007/11)
Emakumezko langabetuak, langabetu guztiekiko
50 eta + urteko langabetuak, langabetu guztiekiko
50 eta + urteko langabetuen hazkundera (2007/11)
Lan-kaleraketagatik langabezia egoeran
Kontratu amaieragatik langabezia egoeran
Laborari aktiboaren presentzia
Laborari aktiboaren hazkundera (1999/2009)
Enpresa buru, artisau eta merkatari aktiboaren presentzia
Enpresa buru, artisau eta merkatari aktiboaren hazkundera (1999/2009)
Kudeatzaile eta lanbide intelektualak aktiboaren presentzia
Kudeatzaile eta lanbide intelektualak aktiboaren hazkundera (1999/2009)
Tarteko lanbideak aktiboaren presentzia
Tarteko lanbideak aktiboaren hazkundera (1999/2009)
Enpleguak aktiboaren presentzia
Enpleguak aktiboaren hazkundera (1999/2009)
Langileak aktiboaren presentzia
Langileak aktiboaren hazkundera (1999/2009)
Diploma profesionalik gabeko biztanleriaren presentzia
Teknikalari diploma oinarrikoa duen biztanleriaren presentzia
Batxilergoa duen biztanleriaren presentzia
Goi mailako ikasketetako diploma duen biztanleriaren presentzia
Errenta mediana (kontsumo unitateko)
Errentaren lehen dezila (kontsumo unitateko)
Errentaren bederatzigarren dezila (kontsumo unitateko)
Errenta dezilen arteko distantzia (kontsumo unitateko)
Lan-sariak guztizko errentan
Diru laguntzak guztizko errentan
Etekinak guztizko errentan
Besteak (gehienbat ondasuneko diru sartzak) guztizko errentan
Bataz besteko lan-saria orduko (denb. osoko lanaldian)
Emakumezkoen lan-saria gizonezkoekiko (denb. osoko lanaldian)
Bataz besteko lan sariaren hazkundera (denb. osoko lanaldian)
Gazteen iraute tasa
Emakumezko gazteen iraute tasa
Gazte langabetuak (<25 urte) langabetu guztiekiko
Gazte langabetuen hazkundera (<25 urte)
Gizonezko gazteen (18-25) bataz besteko lan-saria orduko (denb. osoko lanaldian)
Emakumezko gazteen (18-25) bataz besteko lan-saria orduko (denb. osoko lanaldian)

65 urtetik gorako biztanleak etxean bakarrik
75 urtetik gorako biztanleak etxean bakarrik
Adineko biztanleen bakartasun maila (>65 urte)
Zaharren menpekotasun indizea
Guraso bakarreko (<65 urte) familia nuklearrak
Guraso bakarreko (<65 urte) familia nuklearren proportzioa
Guraso bakarreko (<65 urte) familia nuklearren emakumezotasuna
Guraso bakarreko haur kopurua (0-24 urte bitartean)
Guraso bakarreko haur kopuruaren proportzioa (0-24 urte bitartean)
Establezimendu kopurua
Lehen sektoreko establezimenduen proportzioa
Industria sektoreko establezimenduen proportzioa
Eraikuntza sektoreko establezimenduen proportzioa
Zerbitzuen sektoreko establezimenduen proportzioa
Establezimenduen bertakotutze tasa
Jarduera industrialeko teknologia maila handia
Jarduera industrialeko teknologia maila ertain-handia
Jarduera industrialeko teknologia maila ertain-txikia
Jarduera industrialeko teknologia maila txikia
Biztanleria aktiboaren egituraren indizea
Hurrengo hamarkadan erretiroa hartu behar duen langilegoa
Udalerrian bizi diren landunak, udalerriko lanpostuekiko
Udalerrian bizi eta lan egiten duten landunak, udalerriko landunekiko
Tokiko ekonomiara bideratutako enplegua
Tokiko ekonomiara bideratutako enpleguaren hazkundea (1999/2009)
Ekintzaitetasun ekonomikoaren tasa
Autonomoen tasa
Ustiategi kopurua
Ustiategien hazkunde gordina (2000/10)
Ustiategien hazkundea (2000/10)
Ustiategien batz besteko NAE azalera
NAE azaleraren hazkundea (2000/10)
Batz besteko produkzio gordina ustiategiko
Oinordegabeko 50 urtetik gorako ustiategi-buruak
NATURA 2000 eremua
ZNIEFF I eremua
ZNIEFF II eremua
Lurraren artifizializazioa
Lur artifizializazioaren hazkundea (2000/06)
Lur artifizializazioaren hazkundea (1990/2000)
PLHaren presentzia
PLHa duten herriak (%)
Hirigintza arautzeko planen presentzia
Hirigintza dokumenturik gabeko herriak (%)
Lurralde Koherentziarako Planen presentzia (SCOT)
Lurralde Koherentziarako Plana duten herriak (%)
Baimendutako etxebizitza eraikuntzen batz besteko kopurua urtero (2002/07)
Baimendutako etxebizitza eraikuntzen batz besteko kopurua urtero (2008/12)
Baimendutako etxebizitza eraikuntzen batz besteko azalera urtero (2002/07)
Baimendutako etxebizitza eraikuntzen batz besteko azalera urtero (2008/12)
Etxebizitza parkearen hazkundea (1999/2009)
Bigarren etxebizitzaren hazkundea (1999/2009)
Bigarren etxebizitzaren presentzia
Etxebizitza hutsen presentzia

Etxebizitzen batz besteko prezioa
Etxebizitza sozialen tasa (datu ofiziala)
Etxebizitza sozialen tasa (guztizko etxebizitza parkearekiko)
Etxebizitza soziala kopuruaren batz besteko hazkundera (2001/07)
Etxebizitza soziala kopuruaren batz besteko hazkundera (2008/10)
Garraio publikoaren lotura kopurua
Osasun zentro azpiegitura gertuenera errepide bidezko distantzia
Ospital gertuenera errepide bidezko distantzia
Txikizkako merkataritza gertuenera errepide bidezko distantzia
Janarizko txikizkako merkataritza gertuenera errepide bidezko distantzia
Finantza bulego gertuenera errepide bidezko distantzia
Etxebizitzei ezarritako zerga (TH)
Etxebizitzei ezarritako zergaren urteko batz besteko hazkundera (TH) (2008/12)
Eraikitako lurrei ezarritako zerga (TFB)
Eraikitako lurrei ezarritako zergaren urteko batz besteko hazkundera (TFB) (2008/12)
Eraiki gabeko lurrei ezarritako zerga (TFNB)
Eraiki gabeko lurrei ezarritako zergaren urteko batz besteko hazkundera (TFNB) (2008/12)
Enpresei ezarritako zerga (CFE)
Elkarteen dentsitatea (mila biztanleko)
Euskararen ezagutza tasa
Euskararen erabilera sozialaren tasa
Euskarazko matrikulazio tasa lehen hezkuntzan
Euskarazko Haur Hezkuntza-Lehen Hezkuntza azpiegitura gertuenera errepide bidezko distantzia
Haur Hezkuntza-Lehen Hezkuntza azpiegitura gertuenera errepide bidezko distantzia
Euskarazko bigarren hezkuntzako azpiegitura gertuenera errepide bidezko distantzia
Bigarren hezkuntzako azpiegitura gertuenera errepide bidezko distantzia
Euskaltegi gertuenera errepide bidezko distantzia
2008ko udal hauteskundeetako abstentzio maila
Eskualdeko hauteskundeetako abstentzioaren bilakaera (2004/10)
Legebiltzarreko hauteskundeetako abstentzioaren bilakaera (2007/12)
Lehendakaritza hauteskundeetako abstentzioaren bilakaera (2007/12)
Europar legebiltzarreko hauteskundeetako abstentzioaren bilakaera (2004/09)
Ezker muturreko alderdien hauteskundeen batz besteko presentzia
Ezkerreko alderdien hauteskundeen batz besteko presentzia
Alderdi abertzaleen hauteskundeen batz besteko presentzia
Eskuineko alderdien hauteskundeen batz besteko presentzia
Eskuin muturreko alderdien hauteskundeen batz besteko presentzia
Ezker muturreko alderdien batz besteko hazkundera
Ezkerreko alderdien batz besteko hazkundera
Alderdi abertzaleen batz besteko hazkundera
Eskuineko alderdien batz besteko hazkundera
Eskuin muturreko alderdien batz besteko hazkundera

11.U dalerriko oharrak

	1.Bokale
Langabetuen hazkundera (2007/11)	
Emakumezko langabetuak, langabetu guztiekiko	
50 eta + urteko langabetuak, langabetu guztiekiko	
50 eta + urteko langabetuen hazkundera (2007/11)	
Lan-kaleraketagatik langabezia egoeran	
Kontratu amaieragatik langabezia egoeran	
Laborari aktiboen hazkundera (1999/2009)	
Enpresa buru, artisau eta merkatari aktiboen hazkundera (1999/2009)	
Kudeatzaile eta lanbide intelektualak aktiboen hazkundera (1999/2009)	
Tarteko lanbideak aktiboen hazkundera (1999/2009)	
Enpleguak aktiboen hazkundera (1999/2009)	
Langileak aktiboen hazkundera (1999/2009)	
Gazteen iraute tasa (10-19 urte)	
Emakumezko gazteen iraute tasa	
Gazte langabetuak (<25 urte) langabetu guztiekiko	
Gazte langabetuen hazkundera (<25 urte)	
Guraso bakarreko (<65 urte) familia nuklearren emakumezotasuna	
Jarduera industrialeko teknologia maila handia	
Jarduera industrialeko teknologia maila ertain-handia	
Jarduera industrialeko teknologia maila ertain-txikia	
Jarduera industrialeko teknologia maila txikia	
Ustiategi kopurua	Sekretu estatistikoa
Oinordegabeko 50 urtetik gorako ustiategi-buruak	Sekretu estatistikoa
Lur artifizializazioaren hazkundera (2000/06)	
Lur artifizializazioaren hazkundera (1990/2000)	
Etxebizitzen batz besteko prezioa	

12.Herri elkargoko oharrak

	50 eta + urteko langabetuen hazkundera (2007/11)	Gazte langabetuen hazkundera (<25 urte)
2.Euskal Kosta-Aturri aglomerazio elkargoa		

Sustatzailea: GAINDEGIA



Ipar Euskal Herriko udalerriak, aldagai sozio ekonomikoen arabera 2013

Egileak

Txomin Poveda eta Asier Otxoa de Retana

BUNUZE

AURKIBIDEA

1. Demografia
2. Gizarte errealitatea eta bizi baldintzak
3. Jarduera ekonomikoa
4. Lurralde antolamendua eta hirigintza
5. Etxebizitza
6. Azpiegiturak eta zerbitzuen irisgarritasuna
7. Tokiko fiskalitate zuzena
8. Tokiko nortasuna eta joera politikoa
9. Oharrak
10. Eranskinak: Adierazle zerrenda
11. Udalerrri oharrak
12. Herri elkargoko oharrak

1. Demografia

1.1 Biztanleria lurraldean

	1.Bunuze	2.Iholdi-Oztibarreko herri elkargoa	3.Barnekaldea	4.Iparraldea	5.Euskal Herria
Biztanleria osoa (p. munic.)	152	3 740	41 532	289 543	3 127 326

Unit.: Kopuru gordina
INSEE eta INE

	Biztanleriaren hazkundera (p. munic.) 06/09	Biztanleriaren hazkundera (p. munic.) 99/09
1.Bunuze	0,0	9,4
2.Iholdi-Oztibarreko herri elkargoa	3,2	8,5
3.Barnekaldea	2,0	3,6
4.Iparraldea	6,6	10,2
5.Euskal Herria	4,7	7,1

Unit.: %
INSEE eta INE, 2006/2009 eta 1999/2009

	Amatasun indizea (2009)
1.Bunuze	19,5
2.Iholdi-Oztibarreko herri elkargoa	33,9
3.Barnekaldea	28,9
4.Iparraldea	22,4
5.Euskal Herria	21,9

Unit.: %
INSEE eta INE, 2009

	Bizitza proiektuak garatzeko adinekoren iraute eta erakargarritasun tasa (1999/2009)
1.Bunuze	19,0
2.Iholdi-Oztibarreko herri elkargoa	7,0
3.Barnekaldea	-1,0
4.Iparraldea	8,5
5.Euskal Herria	9,5

Unit.: %
INSEE eta INE. Ekoizpen propioa., 1999/2009

1.2 Biztanleriaren egitura

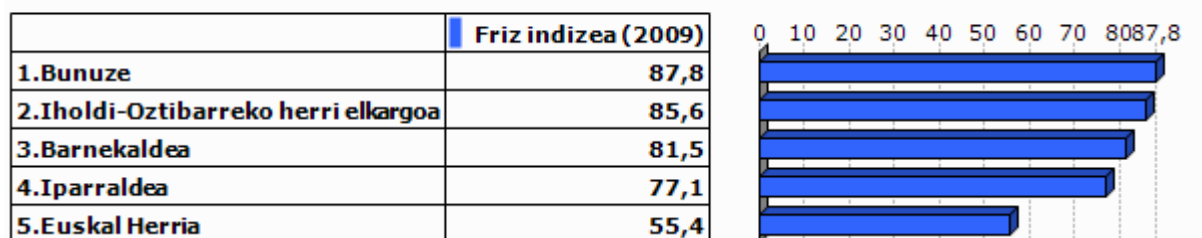

Unit.: %
INSEE eta INE, 2009



Unit.: %
INSEE eta INE, 2009

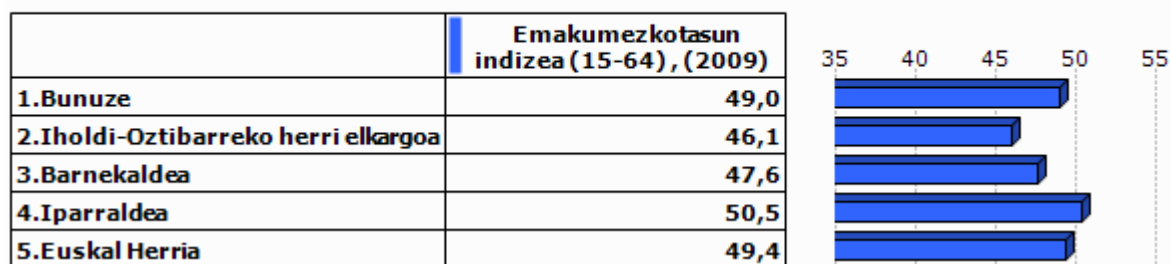

Unit.: %
INSEE eta INE, 2009

2.Gizarte errealitatea eta bizi baldintzak

2.1 Jarduera eta enplegua

	Jarduera tasa (2009)	Emakum ezkoen jarduera tasa (2009)
1.Bunuze	78,4	74,0
2.Iholdi-Oztibarreko herri elkargoa	74,1	71,9
3.Barnekaldea	72,8	70,3
4.Iparraldea	71,7	68,9
5.Euskal Herria	72,9	67,0

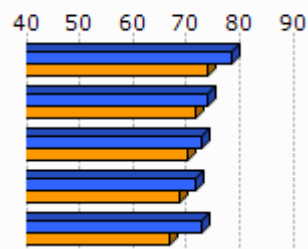

Unit.: %
INSEE eta INE, 2009

	Biztanleria aktiboaren hazkundera (1999/2009)
1.Bunuze	28,9
2.Iholdi-Oztibarreko herri elkargoa	7,7
3.Barnekaldea	5,5
4.Iparraldea	13,0
5.Euskal Herria	13,8

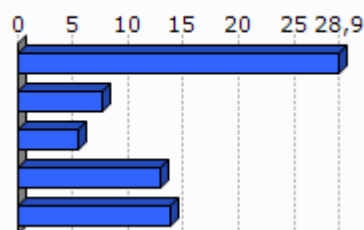

Unit.: %
INSEE eta INE, 1999/2009

2.2 Langabezia

	1.Bunuze	2.Iholdi-Oztibarreko herri elkargoa	3.Barnekaldea	4.Iparraldea	5.Euskal Herria
Langabetu kopurua (2011)	0	43	892	12 479	201 708

Unit.: Kopuru gordina
Pôle emploi eta Espainiako Enplegu eta Gizarte Segurantza Ministerioa, 2011

	Langabetuen hazkundera (2007/11)
1.Bunuze	
2.Iholdi-Oztibarreko herri elkargoa	38,7
3.Barnekaldea	62,5
4.Iparraldea	43,9
5.Euskal Herria	92,1

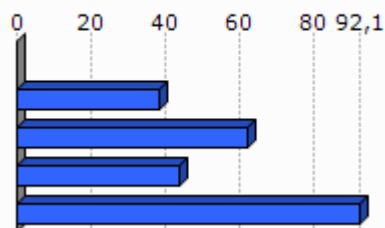

Unit.: %
Pôle emploi eta Espainiako Enplegu eta Gizarte Segurantza Ministerioa, 2007/2011

	Emakumezko langabetuak, langabetu guztiekiko (2011)
1. Bunuze	
2. Iholdi-Oztibarreko herri elkargoa	30,2
3. Barnekaldea	31,8
4. Iparraldea	48,8
5. Euskal Herria	50,7

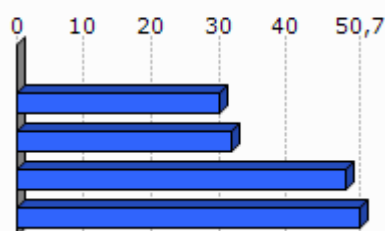

Unit.: %

Pöle emploi eta Espainiako Enplegu eta Gizarte Segurantza Ministerioa, 2011

	50 eta + urteko langabetuak, langabetu guztiekiko (2011)	50 eta + urteko langabetuen hazkundera (2007/11)
1. Bunuze		
2. Iholdi-Oztibarreko herri elkargoa	0,0	
3. Barnekaldea	8,5	100,0
4. Iparraldea	18,3	85,8
5. Euskal Herria	38,8	86,1

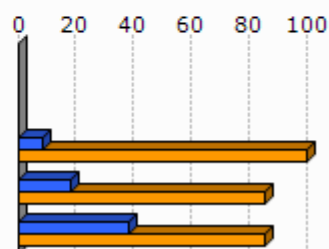

Unit.: %

Pöle emploi eta Espainiako Enplegu eta Gizarte Segurantza Ministerioa, 2007/2011

	Lan-kalera ketagatik langabezia egoeran (2011)	Kontratu amaieragatik langabezia egoeran (2011)
1. Bunuze		
2. Iholdi-Oztibarreko herri elkargoa	11,6	88,4
3. Barnekaldea	10,9	87,4
4. Iparraldea	25,2	66,3

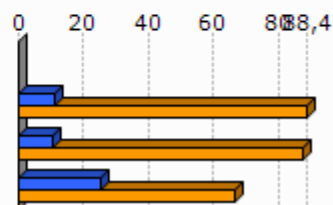

Unit.: %

Pöle emploi, 2011

2.3 Katgoria Sozio-Profesionala eta formazio maila

	Laborari aktiboen presentzia (2009)	Laborari aktiboen hazkundera (1999/2009)
1. Bunuze	0,0	-100,0
2. Iholdi-Oztibarreko herri elkargoa	23,5	-23,5
3. Barnekaldea	15,9	-24,0
4. Iparraldea	3,2	-23,7

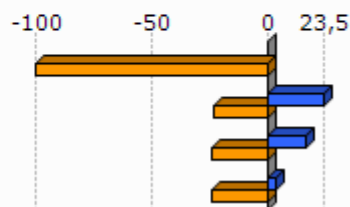

Unit.: %
INSEE, 1999/2009

	Enpresa buru, artisau eta merkatari aktiboen presentzia (2009)	Enpresa buru, artisau eta merkatari aktiboen hazkundera (1999/2009)
1. Bunuze	15,3	-3,3
2. Iholdi-Oztibarreko herri elkargoa	9,3	30,8
3. Barnekaldea	8,8	5,9
4. Iparraldea	8,8	2,8

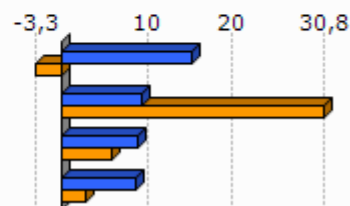

Unit.: %
INSEE, 1999/2009

	Kudeatzaile eta lanbide intelektualak aktiboen presentzia (2009)	Kudeatzaile eta lanbide intelektualak aktiboen hazkundera (1999/2009)
1. Bunuze	15,3	
2. Iholdi-Oztibarreko herri elkargoa	4,6	66,9
3. Barnekaldea	6,0	46,1
4. Iparraldea	11,6	30,0

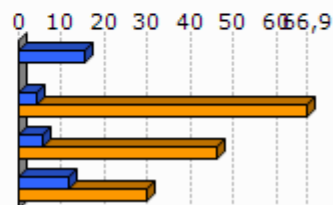

Unit.: %
INSEE, 1999/2009

	Tarteko lanbideak aktiboen presentzia (2009)	Tarteko lanbideak aktiboen hazkundera (1999/2009)
1.Bunuze	15,3	-3,3
2.Iholdi-Oztibarreko herri elkargoa	13,4	20,6
3.Barnekaldea	18,2	28,2
4.Iparraldea	25,5	26,2

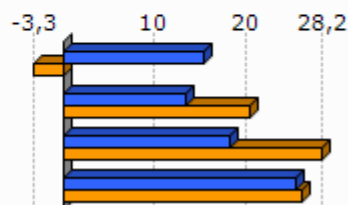

Unit.: %
INSEE, 1999/2009

	Enplegatuak aktiboen presentzia (2009)	Enplegatuak aktiboen hazkundera (1999/2009)
1.Bunuze	15,3	-51,6
2.Iholdi-Oztibarreko herri elkargoa	19,7	-2,7
3.Barnekaldea	24,1	-0,7
4.Iparraldea	31,6	1,6

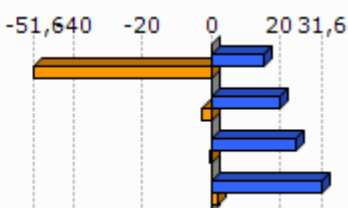

Unit.: %
INSEE, 1999/2009

	Langileak aktiboen presentzia (2009)	Langileak aktiboen hazkundera (1999/2009)
1.Bunuze	38,6	62,4
2.Iholdi-Oztibarreko herri elkargoa	29,4	12,2
3.Barnekaldea	27,3	-7,5
4.Iparraldea	20,3	-3,4

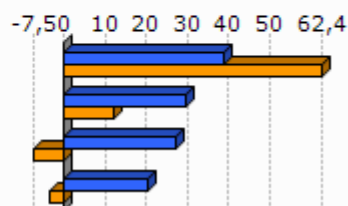

Unit.: %
INSEE, 1999/2009

	Diploma profesionalik gabeko biztanleriaren presentzia (2008)	Teknikalari diploma oinarrikoa duen biztanleriaren presentzia (2008)	Batxilergoa duen biztanleriaren presentzia (2008)	Goi mailako ikasketetako diploma duen biztanleriaren presentzia (2008)
1.Bunuze	25,9	36,2	17,2	20,7
2.Iholdi-Oztibarreko herri elkargoa	39,5	32,2	13,9	14,4
3.Barnekaldea	41,2	28,3	14,2	16,3
4.Iparraldea	32,7	26,7	17,1	23,6

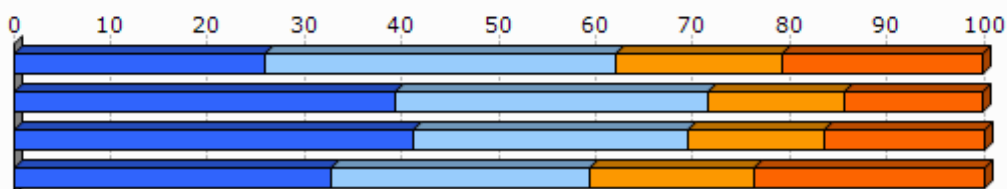

Unit.: %
INSEE, 2008

2.4 Errenta

	1.Bunuze	2.Iholdi-Oztibarreko herri elkargoa
Errenta mediana (kontsumo unitateko), (2010)	14 446	15 094
Errentaren bederatzigarren dezila (kontsumo unitateko), (2010)		27 298
Errentaren lehen dezila (kontsumo unitateko), (2010)		7 069

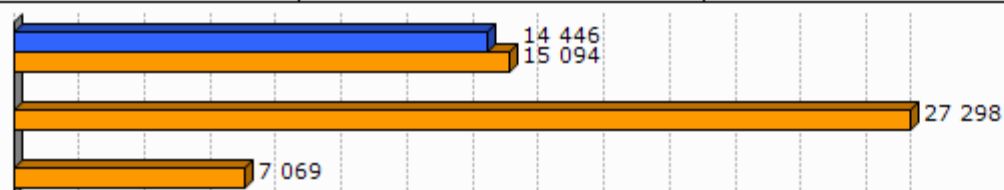

Unit.: €
INSEE, 2010

	Errenta dezilen arteko distantzia (kontsumo unitateko), (2010)
1.Bunuze	
2.Iholdi-Oztibarreko herri elkargoa	3,9

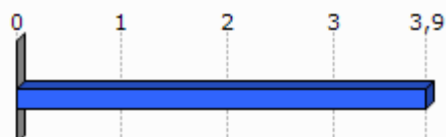

Unit.: Unitate gabekoa
INSEE, 2010

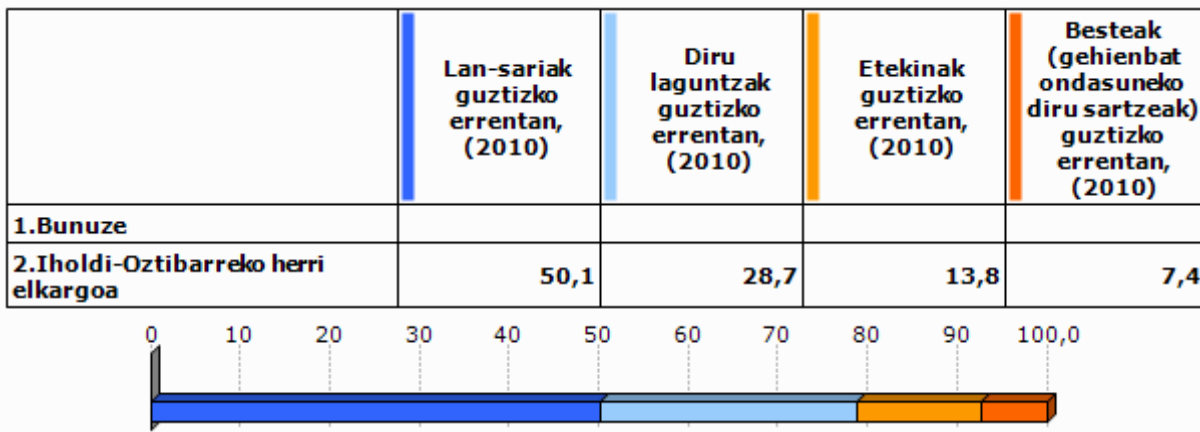

Unit.: %
INSEE, 2010

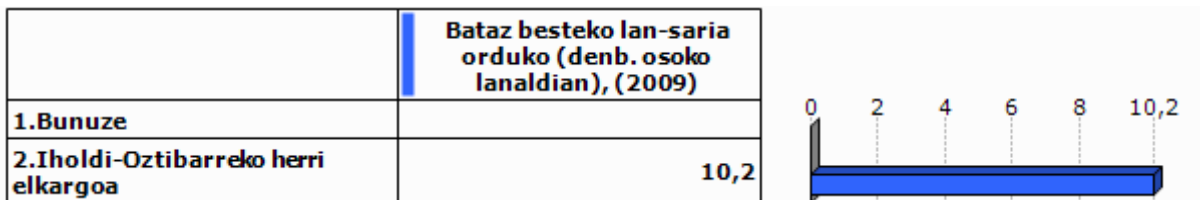

Unit.: €
INSEE, 2009

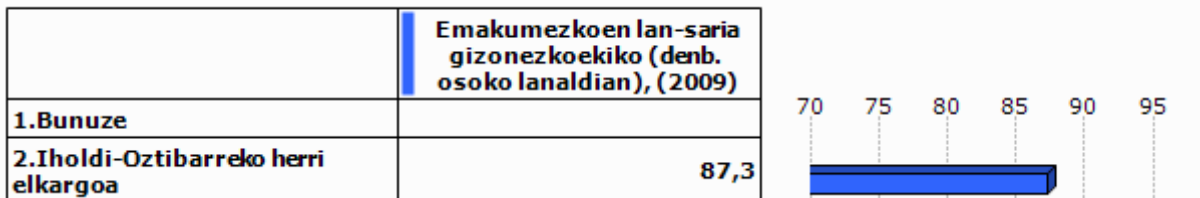

Unit.: %
INSEE, 2009

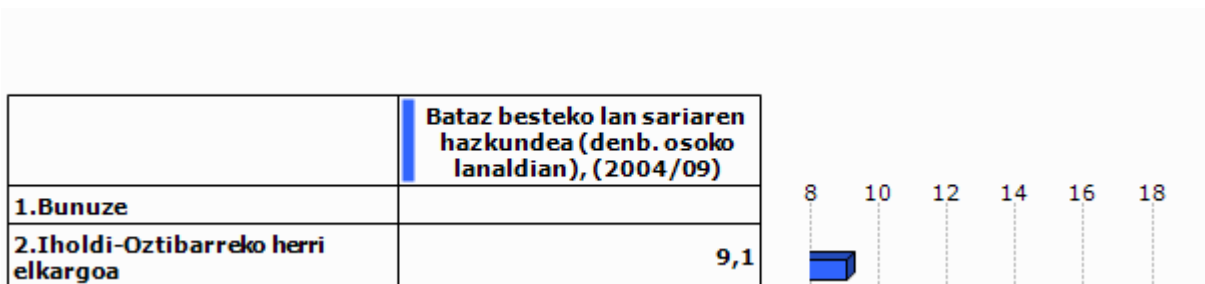

Unit.: %
INSEE, 2004/2009

2.5 Arrisku ekonomikoaren menpeko giza talde nagusiak

Gazteak

	Gazteen iraute tasa, (1999/2009)	Emakumezko gazteen iraute tasa, (1999/2009)
1.Bunuze	178,0	262,7
2.Iholdi-Oztibarreko herri elkargoa	0,4	6,1
3.Barnekaldea	-16,9	-19,8
4.Iparraldea	-4,8	-3,8
5.Euskal Herria	15,3	15,5

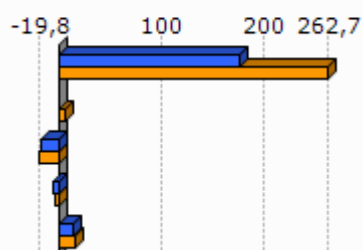

Unit.: %
INSEE eta INE. Ekoizpen propioa., 1999/2009

	Gazte langabetuak (<25 urte) langabetu guztiakiko (2011)	Gazte langabetuen hazkundera (<25 urte) (2007/11)
1.Bunuze		
2.Iholdi-Oztibarreko herri elkargoa	0,0	
3.Barnekaldea	6,2	34,1
4.Iparraldea	14,6	45,2
5.Euskal Herria	9,0	102,5

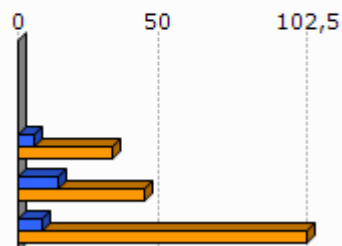

Unit.: %
Pôle emploi eta Espainiako Enplegu eta Gizarte Segurantza Ministerioa, 2007/2011

	1.Bunuze	2.Iholdi-Oztibarreko herri elkargoa
Emakumezko gazteen (18-25) batz besteko lan-saria orduko (denb. osoko lanaldian), (2009)		8,2
Gizonezko gazteen (18-25) batz besteko lan-saria orduko (denb. osoko lanaldian), (2009)		9,2

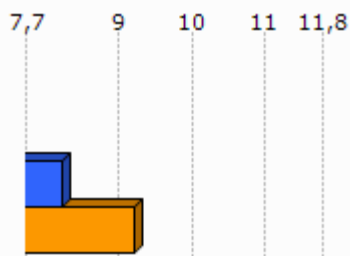

Unit.: €
INSEE, 2009

Adinekoak

	1.Bunuze	2.Iholdi-Oztibarreko herri elkargoa	3.Barnekaldea	4.Iparraldea
65 urtetik gorako biztanleak etxean bakarrik, (2009)	8	128	2 422	19 864
75 urtetik gorako biztanleak etxean bakarrik, (2009)	8	76	1 524	12 683

Unit.: Kopuru gordina
INSEE, 2009

	Adineko biztanleen bakartasun maila (>65 urte), (2009)	Zaharren menpekotasun indizea, (2009)
1.Bunuze	32,0	24,5
2.Iholdi-Oztibarreko herri elkargoa	17,5	32,1
3.Barnekaldea	24,6	39,4
4.Iparraldea	31,4	35,1
5.Euskal Herria		29,7

Unit.: %
INSEE eta INE, 2009

Guraso bakarreko familiak

	1.Bunuze	2.Iholdi-Oztibarreko herri elkargoa	3.Barnekaldea	4.Iparraldea
Guraso bakarreko (<65 urte) familia nuklearrak, (2009)	0	33	856	9 983

Unit.: Kopuru gordina
INSEE, 2009

	Guraso bakarreko (<65 urte) familia nuklearren proportzioa, (2009)	Guraso bakarreko (<65 urte) familia nuklearren emakumezkotasuna, (2009)
1.Bunuze	0,0	
2.Iholdi-Oztibarreko herri elkargoa	3,2	86,9
3.Barnekaldea	7,4	77,0
4.Iparraldea	12,5	83,0

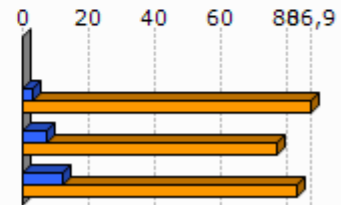

Unit.: %
INSEE, 2009

	1.Bunuze	2.Iholdi-Oztibarreko herri elkargoa	3.Barnekaldea	4.Iparraldea
Guraso bakarreko haur kopurua (0-24 urte bitartean), (2009)	0	36	931	11 658

Unit.: Kopuru gordina
INSEE, 2009

	Guraso bakarreko haur kopuruaren proportzioa (0-24 urte bitartean), (2009)
1.Bunuze	0,0
2.Iholdi-Oztibarreko herri elkargoa	4,1
3.Barnekaldea	11,1
4.Iparraldea	19,8

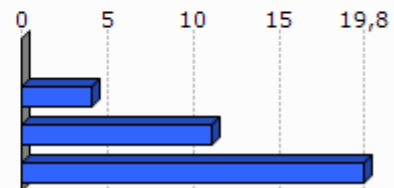

Unit.: %
INSEE, 2009

3. Jarduera ekonomikoa

3.1 Ehun ekonomikoa

	1.Bunuze	2.Iholdi-Oztibarreko herri elkargoa	3.Barnekaldea	4.Iparaldea	5.Euskal Herria
Establezimendu kopurua (2013-01)	17	357	3 839	22 899	243 998

Unit.: Kopuru gordina
SIRENE, DIRAE eta CAMERDATA, 2013-01

	Lehen sektoreko establezimenduen proportzioa (2013-01)	Industria sektoreko establezimenduen proportzioa (2013-01)	Eraikuntza sektoreko establezimenduen proportzioa (2013-01)	Zerbitzuen sektoreko establezimenduen proportzioa (2013-01)
1.Bunuze	17,6	5,9	17,6	58,8
2.Iholdi-Oztibarreko herri elkargoa	39,2	11,2	7,3	42,3
3.Barnekaldea	24,5	10,7	7,3	57,5
4.Iparaldea	6,3	6,1	8,0	79,6
5.Euskal Herria	3,3	8,3	13,9	74,5

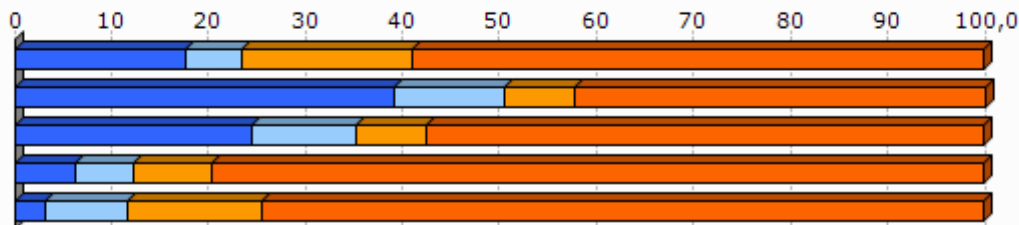

Unit.: %
SIRENE, DIRAE eta CAMERDATA, 2013-01

	Establezimenduen bertakotutze tasa (2013-01)
1.Bunuze	100,0
2.Iholdi-Oztibarreko herri elkargoa	98,9
3.Barnekaldea	96,3
4.Iparaldea	89,8
5.Euskal Herria	90,6

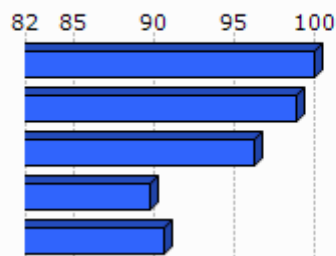

Unit.: %
SIRENE, DIRAE eta CAMERDATA. Ekoizpen propioa., 2013-01

	Jarduera industrialeko teknologia maila handia (2013-01)	Jarduera industrialeko teknologia maila ertain-handia (2013-01)	Jarduera industrialeko teknologia maila ertain-txikia (2013-01)	Jarduera industrialeko teknologia maila txikia (2013-01)
1. Bunuze	0,0	0,0	0,0	100,0
2. Iholdi-Oztibarreko herri elkargoa	0,0	0,0	31,3	68,8
3. Barnekaldea	1,0	2,5	22,7	73,9
4. Iparraldea	1,8	10,2	24,8	63,2
5. Euskal Herria	1,8	15,6	44,0	38,6

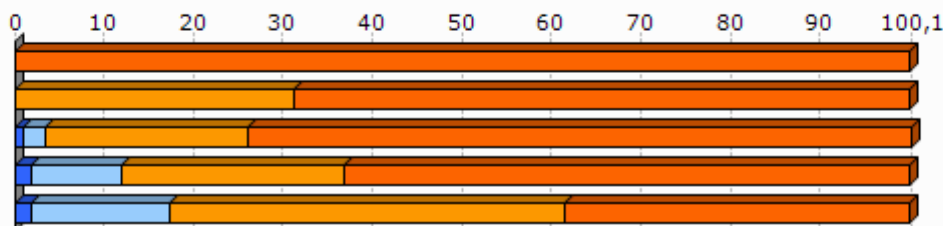

Unit.: %
SIRENE, DIRAE eta CAMERDATA, 2013-01

3.2 Giza lan eskua

	Biztanleria aktiboaren egituraren indizea (2009)	Hurrengo hamarkadan erretiroa hartu behar duen langilegoa (2009)
1. Bunuze	25,0	25,2
2. Iholdi-Oztibarreko herri elkargoa	31,4	32,1
3. Barnekaldea	31,3	36,2
4. Iparraldea	32,0	33,5
5. Euskal Herria		13,3

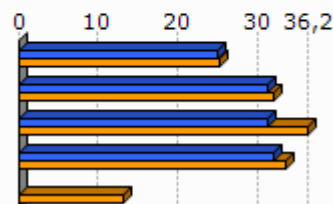

Unit.: %
INSEE eta INE, 2009

	Udalerrian bizi diren landunak, udalerriko lanpostuekiko (2009)	Udalerrian bizi eta lan egiten duten landunak, udalerriko landunekiko (2009)
1. Bunuze	-60,3	11,2
2. Iholdi-Oztibarreko herri elkargoa	-23,4	43,3
3. Barnekaldea	-9,4	40,3
4. Iparraldea	0,3	37,0

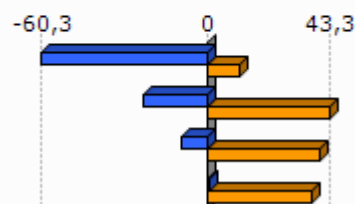

Unit.: %
INSEE, 2009

	Tokiko ekonomiara bideratutako enplegua (2009)	Tokiko ekonomiara bideratutako enpleguaren hazkundera (1999/2009)
1. Bunuze	100,0	48,1
2. Iholdi-Oztibarreko herri elkargoa	46,7	-6,8
3. Barnekaldea	54,9	-4,4
4. Iparraldea	70,2	-2,1

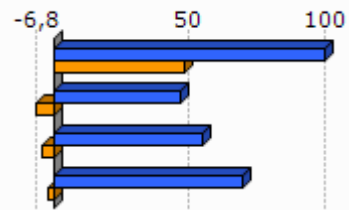

Unit.: %
INSEE, 1999/2009

	Ekintzailetasun ekonomikoaren tasa (2013-01)
1. Bunuze	94,1
2. Iholdi-Oztibarreko herri elkargoa	95,0
3. Barnekaldea	89,0
4. Iparraldea	84,0
5. Euskal Herria	84,0

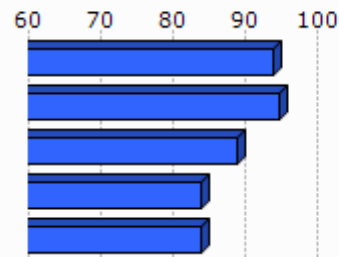

Unit.: %
SIRENE, DIRAE eta CAMERDATA, 2013-01

	Autonomoen tasa (2013-01)
1. Bunuze	22,0
2. Iholdi-Oztibarreko herri elkargoa	34,7
3. Barnekaldea	27,9
4. Iparraldea	17,7
5. Euskal Herria	19,0

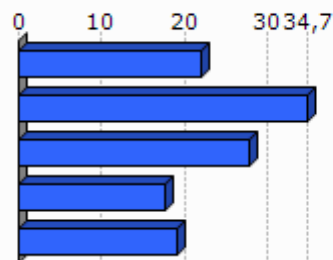

Unit.: %
SIRENE eta Espainiako Enplegu eta Gizarte Segurantzza Ministerioa. Ekoizpen propioa., 2013-01

3.3 Laborantza

	Ustiategi kopurua (2010)	Ustiategiaren hazkundera (2000/10)
1. Bunuze	10	-5
2. Iholdi-Oztibarreko herri elkargoa	386	-57
3. Barnekaldea	2 863	-445
4. Iparraldea	4 453	-1 415
5. Euskal Herria	37 090	-34 609

Unit.: Kopuru gordina
Frantziako Laborantza, Nekazaritzako Elikagaien eta Basoen Ministerioa eta INE, 2000/10

	Ustategien hazkundera (2000/10), (Unit.: %)	Bataz besteko produkzio gordina ustategiko (2010)
1.Bunuze	-33,3	69,6
2.Iholdi-Oztibarreko herri elkargoa	-12,9	60,2
3.Barnekaldea	-13,5	51,8
4.Iparraldea	-25,6	49,7
5.Euskal Herria	-48,3	

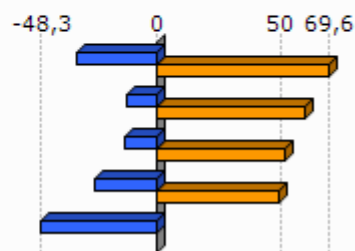

Unit.: K€

Frantziako Laborantza, Nekazaritzako Elikagaien eta Basoen Ministerioa eta INE, 2000/10

Frantziako Laborantza, Nekazaritzako Elikagaien eta Basoen Ministerioa, 2010

	Ustategien bataz besteko NAE azalera (2010)	NAE azalaren hazkundera (2000/10)
1.Bunuze	35,5	-7,1
2.Iholdi-Oztibarreko herri elkargoa	34,7	-10,2
3.Barnekaldea	31,4	-6,9
4.Iparraldea	28,1	-9,6
5.Euskal Herria	23,5	-13,7

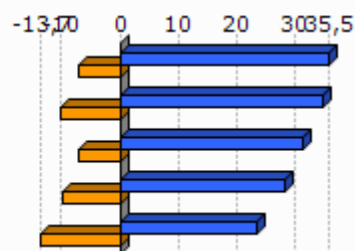

Unit.: Unit.: Ha/ustategiko; %

Frantziako Laborantza, Nekazaritzako Elikagaien eta Basoen Ministerioa eta INE, 2000/10

	Oinordegabeko 50 urtetik gorako ustategi-buruak (2010)
1.Bunuze	
2.Iholdi-Oztibarreko herri elkargoa	17,9
3.Barnekaldea	23,4
4.Iparraldea	27,9

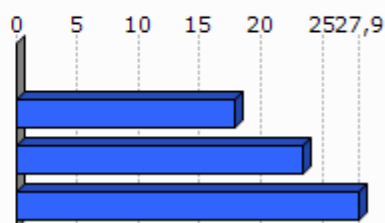

Unit.: %

Frantziako Laborantza, Nekazaritzako Elikagaien eta Basoen Ministerioa, 2010

4. Lurralde antolamendua eta hirigintza

4.1 Lurralde antolamendua

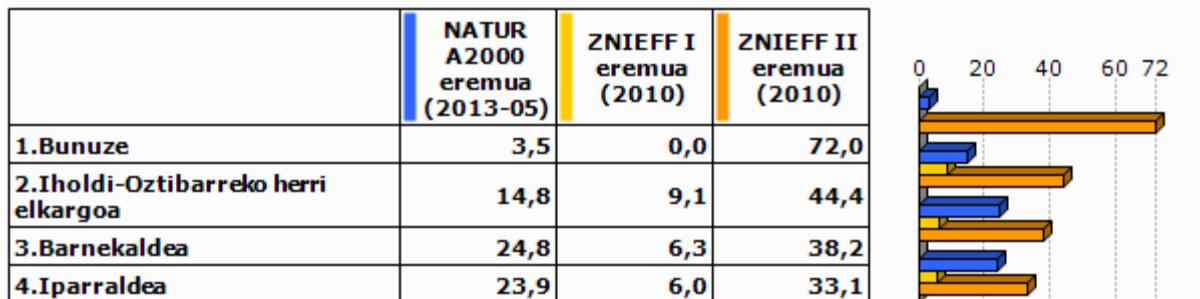

Unit.: %

Frantziako Ekologia, Garapen Iraunkorra eta Energiaren Ministerioa, 2013/05 eta 2010

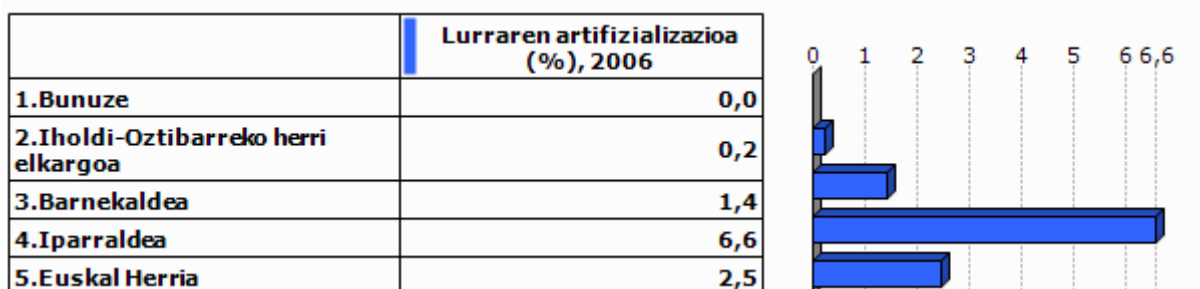

Unit.: %

Corine Land Cover, 2006

	1. Bunuze
Lur artifizializazioaren hazkundera (1990/2000)	
Lur artifizializazioaren hazkundera (2000/06)	

Unit.: %

Corine Land Cover, 1990/2000 eta 2000/2006

	PLHaren presentzia (2011)	Hirigintza arautzeko planen presentzia (2011)	Lurralde Koherentziarako Planen presentzia (SCOT) (2013)
1. Bunuze	EZ	CarteCom (Egiten ari)	EZ

Unit.: Bai/Ez; presentzia eta tipologia; Bai/Ez

DATAR, 2011

DGALN, 2013

	2.Iholdi-Oztibarreko herri elkargoa	3.Barnekaldea	4.Iparaldea
Hirigintza dokumenturik gabeko herriak (%), (2011)	38,5	47,8	35,2
Lurralde Koherentziarako Plana duten herriak (%), (2013)	0,0	7,1	33,3
PLHa duten herriak (%), (2011)	0,0	0,9	6,3

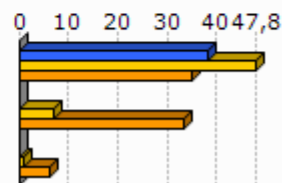

Unit.: %
DATAR, 2011
DGALN, 2013

4.2 Hirigintza

	Baimendutako etxebizitza eraikuntzen batz besteko kopurua urtero (2002/07)	Baimendutako etxebizitza eraikuntzen batz besteko kopurua urtero (2008/12)
1.Bunuze	1	2
2.Iholdi-Oztibarreko herri elkargoa	95	214
3.Barnekaldea	497	619
4.Iparaldea	3 223	3 071
5.Euskal Herria	33 607	19 397

Unit.: Kopuru gordina
Frantziako Ekologia, Garapen Iraunkorra eta Energiaren Ministerioa eta Espainiako Sustapen Ministerioa, 2002/07 eta 2008/2012

	Baimendutako etxebizitza eraikuntzen batz besteko azalera urtero (2002/07)	Baimendutako etxebizitza eraikuntzen batz besteko azalera urtero (2008/12)
1.Bunuze	225	198
2.Iholdi-Oztibarreko herri elkargoa	11 804	20 253
3.Barnekaldea	60 953	62 185
4.Iparaldea	310 544	275 668
5.Euskal Herria	2 974 544	1 829 868

Unit.: m2
Frantziako Ekologia, Garapen Iraunkorra eta Energiaren Ministerioa eta Espainiako Sustapen Ministerioa, 2002/07 eta 2008/2012

5. Etxebizitza

	Etxebizitza parkearen hazkundera (1999/2009)	Bigarren etxebizitzien hazkundera (1999/2009)
1. Bunuze	-1,9	-15,6
2. Iholdi-Oztibarreko herri elkargoa	18,2	23,5
3. Barnekaldea	14,8	32,7
4. Iparraldea	19,0	34,3
5. Euskal Herria	15,7	1,4

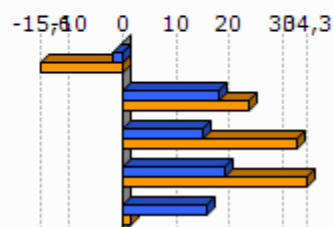

Unit.: %
INSEE eta INE, 1999/2009

	Bigarren etxebizitzien presentzia (2009)	Etxebizitza hutsen presentzia (2009)
1. Bunuze	12,5	8,9
2. Iholdi-Oztibarreko herri elkargoa	11,8	6,5
3. Barnekaldea	13,8	7,2
4. Iparraldea	20,8	4,3
5. Euskal Herria	7,2	8,3

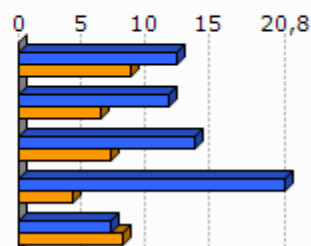

Unit.: %
INSEE eta INE, 2009

	Etxebizitzien batz besteko prezioa (2013)
1. Bunuze	1 583
2. Iholdi-Oztibarreko herri elkargoa	1 741
3. Barnekaldea	1 704
4. Iparraldea	2 024
5. Euskal Herria	2 565

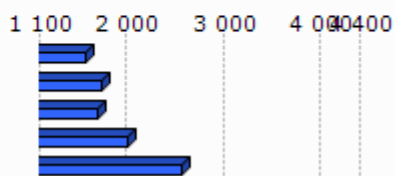

Unit.: €/m²
Ekoizpen propioa, 2013
* Euskal Herria: Zazpi hiriburu eta 25.000 biztanletik gorako udalerrien batz bestekoa.

	Etxebizitza sozialen tasa (datu ofiziala), (2009)	Etxebizitza sozialen tasa (guztizko etxebizitza parkear ekiko), (2009)
1.Bunuze		
2.Iholdi-Oztibarreko herri elkargoa		0,0
3.Barnekaldea		1,4
4.Iparraldea		6,8

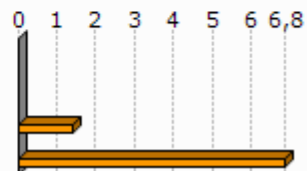

Unit.: %

Lurralde berdintasuna eta etxebizitzaren ministerioa, 2009
AKitaniako DREAL eta INSEE. Ekoizpen propioa., 2009

	Etxebizitza soziala kopuruaren batz besteko hazkundea (2001/07)	Etxebizitza soziala kopuruaren batz besteko hazkundea (2008/10)
1.Bunuze		
2.Iholdi-Oztibarreko herri elkargoa	0,0	0,0
3.Barnekaldea	4,7	0,0
4.Iparraldea	108,0	269,0

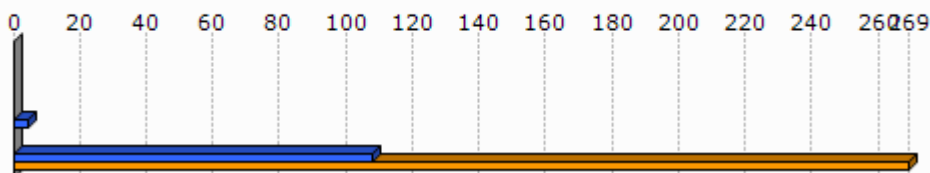

Unit.: urteko batz besteko kopurua
DREAL Aquitaine, 2001/07 eta 2008/2010

6. Azpiegitura eta zerbitzuen irisgarritasuna

	Garraio publikoaren lotura kopurua (2013)
1. Bunuze	0,0
2. Iholdi-Oztibarreko herri elkargoa	0,3
3. Barnekaldea	0,4
4. Iparraldea	0,7

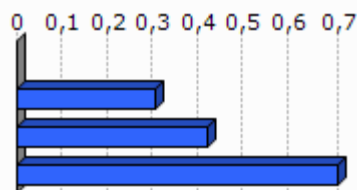

Unit.: Kopuru gordina
Ekoizpen propioa, 2013

	1. Bunuze	2. Iholdi-Oztibarreko herri elkargoa	3. Barnekaldea	4. Iparraldea	5. Euskal Herria
Osasun zentro azpiegitura gertuenera errepide bidezko distantzia (2012)	19,2	15,4	10,6	9,2	2,7
Ospital gertuenera errepide bidezko distantzia (2012)	19,2	15,4	9,5	9,4	2,2
Txikizkako merkataritza gertuenera errepide bidezko distantzia (2012)	0,0	2,9	3,2	2,5	1,3
Janarizko txikizkako merkataritza gertuenera errepide bidezko distantzia (2012)	0,0	3,0	3,6	2,9	2,4
Finantza bulego gertuenera errepide bidezko distantzia (2012)	18,4	15,0	8,2	7,3	3,7

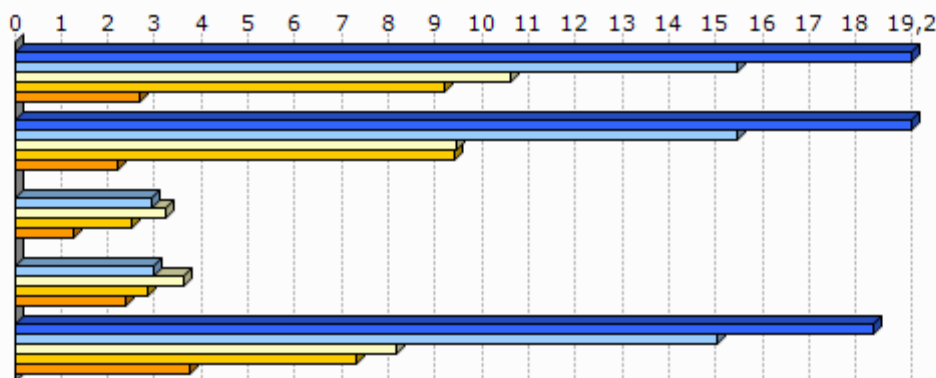

Unit.: Km.

INSEE, Nafarroako Gobernuak, EUSTAT, Nafarroako Datu Espazialen Azpiegitura eta Espainiako Sustapen Ministerioa. Ekoizpen propioa., 2012

INSEE, EUSTAT eta Nafarroako Datu Espazialen Azpiegitura. Ekoizpen propioa., 2012

INSEE, EUSTAT, CAMERDATA eta Espainiako Sustapen Ministerioa. Ekoizpen propioa., 2012

INSEE, EUSTAT, CAMERDATA eta Espainiako Sustapen Ministerioa. Ekoizpen propioa., 2012

INSEE, EUSTAT eta CAMERDATA. Ekoizpen propioa., 2012

7.Tokiko fiskalitate zuzena

	Etxebizitzei ezarritako zerga (TH), (2012)	Eraikitako lurrei ezarritako zerga (TFB), (2012)	Eraiki gabeko lurrei ezarritako zerga (TFNB), (2012)	Enpresei ezarritako zerga (CFE), (2012)
1.Bunuze	19,0	8,0	33,0	22,7
2.Iholdi-Oztibarreko herri elkargoa	18,8	7,2	29,0	20,7
3.Barnekaldea	13,9	8,7	32,4	22,2
4.Iparraldea	14,0	9,3	32,2	22,3
Iholdi-Oztibarreko herri elkargoko fiskalitate zuzena	3,4	1,5	5,7	3,9

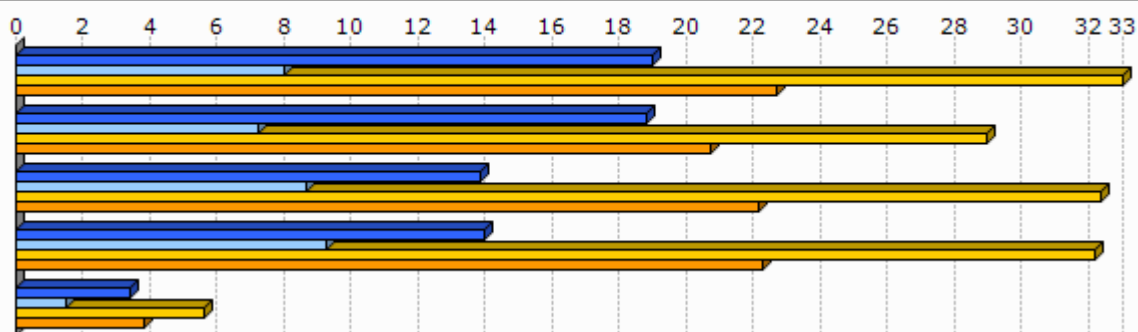

Unit.: %

Kondu publikoen, aurrekontuaren eta estatu erreformaren ministerioa, 2012

	1.Bunuze
Eraiki gabeko lurrei ezarritako zergaren urteko batz besteko hazkundera (TFNB) (2008/12)	1,2
Eraikitako lurrei ezarritako zergaren urteko batz besteko hazkundera (TFB) (2008/12)	0,0
Etxebizitzei ezarritako zergaren urteko batz besteko hazkundera (TH) (2008/12)	15,3

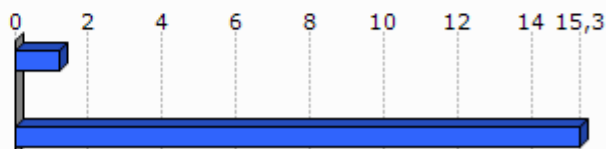

Unit.: %

Kondu publikoen, aurrekontuaren eta estatu erreformaren ministerioa, 2008/12

8. Tokiko nortasuna eta joera politikoa

8.1 Tokiko nortasuna

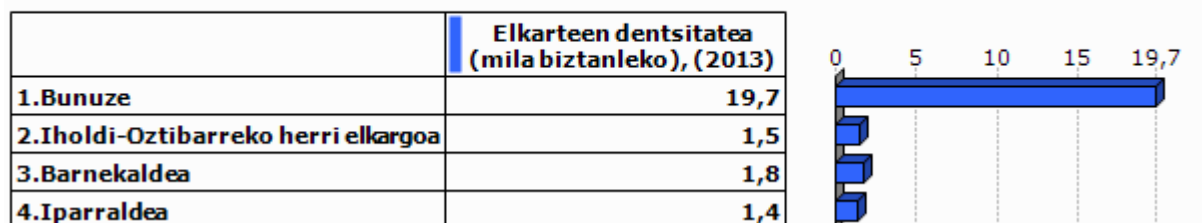

Unit.: ‰
INSEE. Ekoizpen propioa., 2013

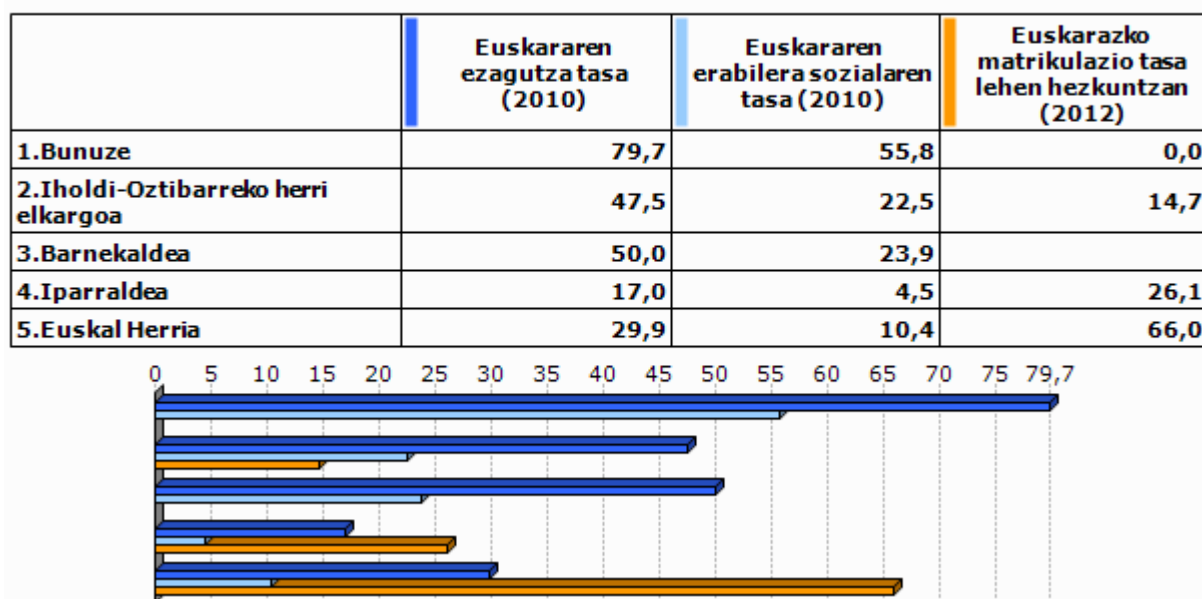

Unit.: ‰
Euskal Herriko Hizkuntza Adierazle Sistema (EAS), INSEE, EUSTAT, INE eta Nafarroako Estatistika Zerbitzua., 2010
Pirinio Atlantikoetako Hezkuntza Nazionalaren Departamentu Zerbitzua, EUSTAT eta Nafarroako Gobernu., 2012

	1.Bunuze	2.Iholdi-Oztibarreko herri elkargoa	3.Barnekaldea	4.Iparaldea	5.Euskal Herria
Euskarazko Haur Hezkuntza-Lehen Hezkuntza azpiegitura gertuenera errepide bidezko distantzia (2012)	7,9	8,7	14,7	12,2	7,4
Haur Hezkuntza-Lehen Hezkuntza azpiegitura gertuenera errepide bidezko distantzia (2012)	0,0	1,5	1,2	0,9	2,3
Euskarazko bigarren hezkuntzako azpiegitura gertuenera errepide bidezko distantzia (2012)	7,8	12,0	25,3	21,2	19,0
Bigarren hezkuntzako azpiegitura gertuenera errepide bidezko distantzia (2012)	3,2	9,0	7,4	6,9	1,6
Euskaltegi gertuenera errepide bidezko distantzia (2012)	19,1	15,3	10,7	9,4	9,7

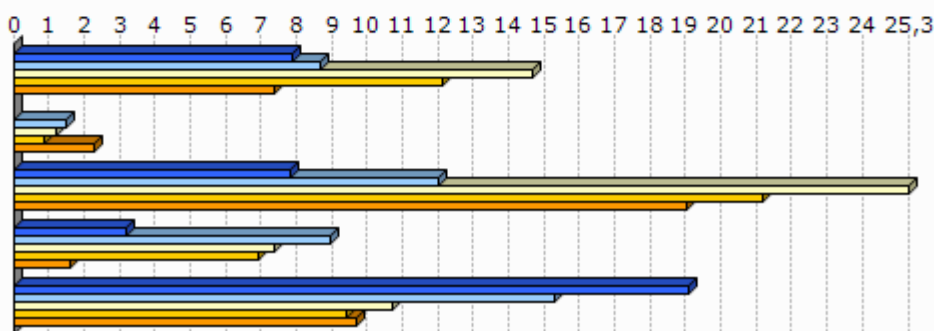

Unit.: Km.

Seaska, INSEE, Nafarroako Gobernua, EUSTAT eta Espainiako Sustapen Ministerioa. Ekoizpen propioa., 2012
 INSEE, Nafarroako Gobernua, EUSTAT, Nafarroako Datu Espazialen Azpiegitura eta Espainiako Sustapen Ministerioa. Ekoizpen propioa., 2012
 INSEE, Nafarroako Gobernua, EUSTAT eta Espainiako Sustapen Ministerioa. Ekoizpen propioa., 2012
 INSEE, EUSTAT eta Nafarroako Datu Espazialen Azpiegitura. Ekoizpen propioa., 2012
 AEK, HABE, IKA eta bilaketa propioa. Ekoizpen propioa., 2012

8.2 Joera politikoa

	2008ko udal hauteskundeetako abstentzio maila
1.Bunuze	5,3
2.Iholdi-Oztibarreko herri elkargoa	9,5
3.Barnekaldea	14,4
4.Iparaldea	30,7

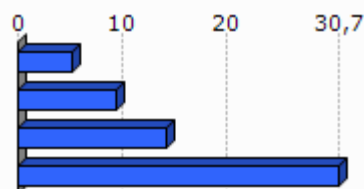

Unit.: %

Frantziako Barne Ministerioa, 2008

	1.Bunuze	2.Iholdi-Oztibarreko herri elkargoa	3.Barnekaldea	4.Iparraldea
Eskualdeko hauteskundeetako abstentzioaren bilakaera (2004/10)	4,9	116,0	39,8	35,1
Legebiltzarreko hauteskundeetako abstentzioaren bilakaera (2007/12)	-12,1	2,9	6,2	6,8
Lehendakaritza hauteskundeetako abstentzioaren bilakaera (2007/12)	14,7	20,6	24,7	31,5
Europar legebiltzarreko hauteskundeetako abstentzioaren bilakaera (2004/09)	15,2	-4,9	-3,4	-0,2

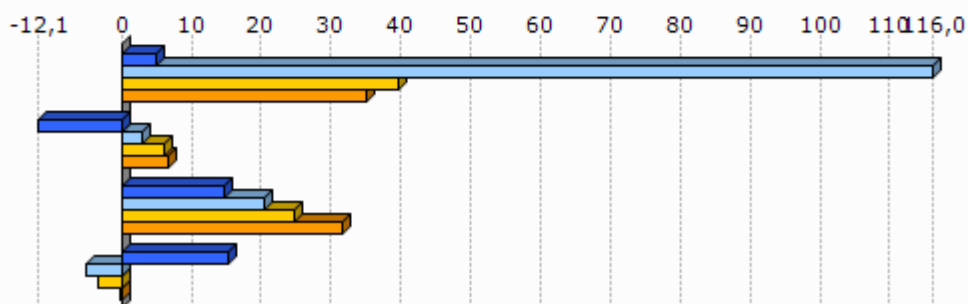

Unit.: %

Frantziako Barne Ministerioa, 2004/12

	Ezker muturreko alderdien hauteskunderen batz besteko presentzia	Ezkerreko alderdien hauteskunderen batz besteko presentzia	Alderdi abertzaleen hauteskunderen batz besteko presentzia	Eskuineko alderdien hauteskunderen batz besteko presentzia	Eskuin muturreko alderdien hauteskunderen batz besteko presentzia
1.Bunuze	2,5	17,0	44,2	25,2	0,7



Unit.: %

Frantziako Barne Ministerioa. Ekoizpen propioa., 2008/12

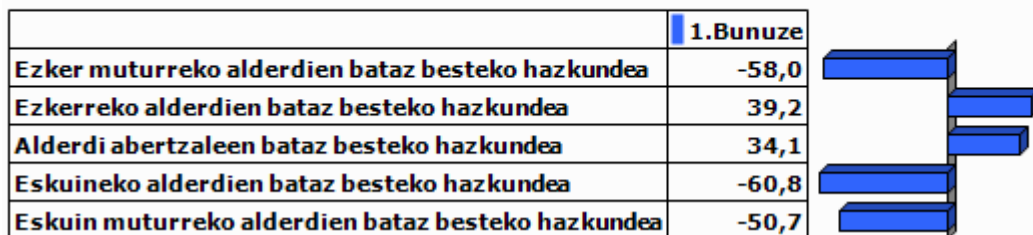

Unit.: %

Frantziako Barne Ministerioa. Ekoizpen propioa., 2001/12

9.0 harrak

GAZTEEN ETA EMAKUMEZKO GAZTEEN IRAUTE TASA

Gazteen iraute tasak eta emakumezko gazteen iraute tasak azken hamarkadako gazte kopuruaren hazkundera neurtzen dute. 1999 urteko 10 eta 19 urte bitarteko (emakumezko) gazteen kopurua 2009 urteko 20 eta 29 urte bitarteko (emakumezko) gazteen kopuruarekin alderatuz ekoizturiko adierazlea da, kasu bietan. Saldo positiboak zein negatiboak (emakumezko) gazteen erakartzea zein ihesa aditzera ematen digute.

LANGABEZIA

Enplegu bulegoetan langabetu gisa (A kategoria, Pôle emploi-ren sailkapenaren arabera) erregistraturiko pertsona kopurua aditzera ematen du.

Enplegua sustatzeko instituzioetan langabetu gisa erregistratzeko bi arrazoi erakusten dira hemen:

- Lan kaleratzeagatik: Arrazoi ezberdinetatik eratorri daitekeen egoera.
- Lan kontratu bukaeragatik: Epe mugatuko kontratu baten amaiera dela medio.

Badira langabetu gisa erregistratua egoteko egoera mota gehiago, hala nola, dimisioak eta lehenengo aldiz lan merkatura gerturatzen direnak, baina ez ditugu txostenean erantsi langabetu kopuru txikiak barnebiltzen baitituzte.

FORMAZIOA

Gizartearen formazioa INSEEren sailkapenean oinarritua dago baina hemen zabalago lantzen da. Ondorioz, 15 urtetik gorako jendetzak lortutako maila altueneko diploma aztertzen da hurrengo taulan ageri den baliokidetzen arabera:

GAINDEGIAko nomenklatura	INSEE ko nomenklatura
Diploma profesionalik gabeko biztanleria (% 15+ urte)	Pas de scolarité Aucun diplôme mais scolarité jusqu'en école primaire ou au collège Aucun diplôme mais scolarité au-delà du collège
Diploma gorenatzat, teknikalari diploma oinarritzkoa duen biztanleria (% 15+ urte)	Certificat c'études primaires BEPC, brevet élémentaire, brevet des collèges Certificat c'aptitudes professionnelles, brevet de compagnon Brevet d'études professionnelles
Diploma gorenatza, batxilergoa duen biztanleria (% 15+ urte)	Baccalauréat général, brevet supérieur Bac technologique ou professionnel, brevet professionnel ou de technicien, BEC, BEI, BEH, capacité en droit
Diploma gorenatza, goi mailako ikasketetako diploma duen biztanleria (% 15+ urte)	Diplôme universitaire de 1er cycle, BTS, DUT, diplôme des professions sociales ou de santé, d'infirmière(ier) Diplôme universitaire de 2ème ou 3ème cycle (y compris médecine, pharmacie, dentaire), diplôme d'ingénieur, d'une grande école, doctorat, etc.

ERRENTA

INSEEk udalerrri mailan errentaren datuak udalerrri handientzat soilik argitaratzen ditu sekretu estatistikoa dela medio. Hori dela eta, maiz ez dago udalerrri mailako daturik tauletan.

Kontsumo Unitatea (KU)

Errentaren inguruko datuak *Kontsumo Unitatearen* (Unité de Consommation–UC) arabera ageri dira.

Kontsumo Unitatea Ekonomi Lankidetzaren eta Garapenerako Erakundeak (ELGE) definitutako koefiziente batzuen arabera etxalde bakoitzean diren pertsonen kontsumoaren ponderazioz sortutako unitatea da. Koefiziente horiek honakoak dira:

- 1: etxaldeko lehen helduarentzat
- 0.5: hamalau urtetik gorako beste pertsonentzat
- 0.3: hamalau urtetik beherako haurrentzat

Errentaren datuak *Kontsumo Unitatean* arabera ematearen helburua etxaldeen arteko konposizio desorekak neutralizatzea da.

Mediana, dezilak eta errenta dezilen arteko distantzia

Errenta mediana eta errentaren lehen eta bederatzigarren dezila ageri da tauletan. Medianak errentaren arabera tamaina bereko bi multzotan banatzen du populazioa eta dezilek hamar zatitan banatzen dute. Lehen errenta dezilak errenta apalenak aditzera ematen ditu. Errenta dezilen arteko distantziak errenta banaketa desorekatuaren maila neurtzen du.

Errentaren jatorria

Errentaren jatorri posibleak lau dira:

- Lan sariak
- Diru laguntzak: erretiroen diru sartzak, pentsioak...
- Etekinak: horiek dira profesio liberalen diru sartzak
- Besteak (gehienbat ondasuneko diru sartzak): ondasunei esker egindako diru sartzak

ADINEKOAK

- Adinekoen bakartasun maila

Etxean bakarrik bizi den 65 urtetik gorako biztanleria kopurua aditzera ematen du, adin horretako ehun biztanleko.

- Zaharren menpekotasun indizea

65 urtetik gorako biztanleria kopurua aditzera ematen du, hauetaz arduratzeko adinean (15 eta 64 urte bitartean) dagoen ehun biztanleko.

GURASO BAKARREKO FAMILIAK

Familiaren definizioa

- Familia bat: Gutxienez etxalde batean bi pertsonen osatutako nukleo bat da. Honakoak dira aukerak:
 - bikote bat (eta bere haurrak baldin badira)
 - heldu bakar bat bere haurr(ar)ekin
- Familia baten seme/alabak: Pertsona bat familia baten seme edo alaba gisa aintzat hartzeko bikotekide gabe eta etxaldean haur propiorik gabe (baldin baditu) bizi behar da.

Guraso bakarreko familiak

Soilik 65 urte arteko guraso bakarreko familia monoparentalak aintzat hartu ditugu haurren zaintza eta erantzukizunerako zailtasunak izan ditzaketen familia unitateak kuantifikatzeko asmoz. Horrela, guraso bakarreko familietan non zaintza eta erantzukizunak kontrako norabidean izan daitezkeen alboratu ditugu.

JARDUERA EKONOMIKOA

Establezimenduen bertakotze tasa

Establezimenduen bertakotze tasak udalerriko establezimendu guztien artean egoitza nagusia Euskal Herrian dutenen ehunekoa aditzera ematen du.

Tokiko ekonomiara bideratutako enplegua

Ondasun eta zerbitzuen ekoizpenerako maila lokalean aurrera eramaten diren jarduerak dira eta hauen helburua tokiko biztanleen beharrak asetzear datza, izan bertakoa nahiz turista. Guztizko enpleguan tokiko ekonomiara bideratutako enpleguaren ehunekoa adierazten da.

Ekintzailetasun ekonomikoaren tasa

Ekintzailetasun ekonomikoaren tasak udalerriko establezimendu guztien artean egoitza nagusia udalerrian bertan dutenen ehunekoa aditzera ematen du

Biztanleria aktiboaren egituraren indizea

Biztanleria aktiboaren egituraren indizeak 15 eta 39 urte bitarteko ehun biztanle aktiboko 40 eta 64 urte bitarteko biztanle aktibo kopurua esaten digu. Biztanleria aktiboaren egituraren zahartze maila neurtzeko adierazlea da.

TOKIKO FISKALITATE ZUZENA**CFE**

Enpresei doakien zerga *Cotisation Foncière des Entreprises (CFE)* delakoa 2010 urtean ezarritako zerga da.

Herri elkargoen tokiko fiskalitate zuzena

Herri elkargoentzat, bi informazio ezarriak izan dira:

- Lehena, herri elkargoko lurraldean diren udalerrien zergaren bataz bestekoa, herriko etxeak finkatzen duen tasa herri elkargoko testuinguruan ikusteko.
- Bestea, herri elkargoak berak ezartzen duen zerga, informazio gehigarri bezala jarria ageri dena.

HAUTESKUNDEAK**Aintzat harturiko hauteskundeak**

Udalerrri mailako joera politikoaren azterketarako hauteskunde ezberdinetan lehen itzuliko emaitzak baliatuak izan dira. Horretarako, aniztasun politiko zabala erakusten duten hauteskundeak aintzat hartu dira. Hauteskunde mota bakoitzean izandako bilakaeraren neurketarako hauteskunde mota bakoitzeko azken bi deialdiak kontutan hartu dira.

Hona erabiliak izan diren hauteskundeak:

2001eko Udal hauteskundeen lehen itzulia	2008ko Udal hauteskundeen lehen itzulia
2007ko legebiltzarreko hauteskundeen lehen itzulia	2012ko Legebiltzarreko hauteskundeen lehen itzulia
2004ko Europar legebiltzarreko hauteskundeen lehen itzulia	2009ko Europar legebiltzarreko hauteskundeen lehen itzulia

Udalerrriko hauteskundeen kasuan, soilik 3.500 biztanletik gorako udalerrien emaitzak kontutan izan dira kopuru horren azpitik diren udalerrietan Frantziako hauteskunde sisteman indarrean den "panachage" delakoak ezinezkoa egiten baitu hautagaiak blokeen sailkapenetan txertatzea.

Alderdien sailkapena

Hauteskundeetan aurkezturiko hautagai zein alderdiak bost bloke handietan sailkatu ditugu joera politikoaren izaera zein honen bilakaera modu sintetikoan laburbiltzeko. Hurrengo taulan bost bloke horietan barnebildutako hautagaitzak zehaztuak dira eta ondoan hauteskunde bakoitzean hauentzat Frantziako Barne Ministerioak darabiltzan nomenklatura ageri da. ECO izen generikoa dutenak talde ezberdinetan banatuak izaten ahal dira hautagaiaren iritziz politikoaren arabera.

KODEA		IZENA	UDAL01	UDAL08	LEGISL07	LEGISL12	EUROP04	EUROP09
Ezker muturra	Ezker antikapitalista / komunista	Liste d'extrême-gauche	LXG	LEXG		EXG	LXG	LEXG
		LCR/FO/NPA			EXG			
		Liste du Parti Communiste			COM		LPC	
		Lutte Ouvrière			EXG			
		Liste du PCF et du Parti de gauche						LCOP
		Parti de Gauche						
Ezkerra	Beste	Eric Pététin				ECO		
		Liste Europe Ecologie les Verts			VEC	VEC		
	Ekologistak	Liste des Verts	LVE				LVE	LVEC
		Patit de la Nation Occitana			ECO			
	Ezker liberala	Liste du Parti socialiste		LSOC	SOC	SOC	LPS	LSOC
	Ezker zentristak	Parti Radical de Gauche						
Ezkerreko besteak	Liste Union de la Gauche		LUG					
	Liste divers gauche	LDG	LDVG		DVG		LDVG	
Abertzaleak	Abertzaleak	Liste régionaliste (EHBAI, EHA, EAJ-PNB, ...)	LRG	LREG	REG	REG	LRG	LREG
		Autre liste				AUT		LAUT
Eskuina	Besteak	Alliance écologique indépendante				ECO		
		MHAN			ECO			
		Liste Divers	LDV				LDV	
	Zentrista kontserbadorea	Liste Chasse-Pêche-Nature et Traditions			CPNT		LCP	
	Eskuineko zentristak	Liste centre-MoDem		LCMD	UDFD			LCMD
		Liste le centre pour la france				CEN		
	Eskuineko besteak	Liste UDF					LUDF	
		Liste divers droite	LDD	LDVD	DIV	DVD	LDD	LDVD
Liste de droite		LDR						
Zentristak eta eskuin liberala	Parti Radical Valoisien				PRV			
	Liste Majorité-Centristes		LMC					
Eskuin muturra	Eskuin muturra	Majorité-Nouveau Centre						
		Liste de la majorité présidentielle (UMP)		LMAJ	UMP	UMP	LUMF	LMAJ
Eskuin muturra	Eskuin muturra	Liste du Front national			FN	FN	LFN	LFN
		Liste d'extrême-droite					LXD	LEXD

Hauteskunde emaitzen kalkulua

Bloke bakoitzeko bozka kopurua zenbatua izan da hauteskunde guztietan eta bakoitzaren pisua ehunekotan kalkulatu da (guztizko bozkekiko). Hortik bi operazio egin dira:

- Bloke bakoitzak hauteskunde mota bakoitzeko azken hauteskundeetan izandako bozka ehunekoen batz bestekoa. Hauteskunde horiek honakoak dira: 2008 urteko udal hauteskundeak, 2012 urteko Frantziako Legebiltzarreko hauteskundeak eta 2009 urteko Europar Legebiltzarreko hauteskundeak.

- Bestalde, bloke bakoitzak aurreko hauteskunde mota bakoitzeko izandako presentziaren hazkundera kalkulatu izan da. Azkenik, hazkundera horien batz bestekoa kalkulatu izan da.

10.E

ranskina: Adierazle zerrenda

Biztanleria osoa (p. munic.)
Biztanleriaren hazkundera (p. munic.) 2006/09
Biztanleriaren hazkundera (p. munic.) 1999/2009
Amatasun indizea
Bizitza proiektuak garatzeko adinekoren iraute eta erakargarritasun tasa
Friz indizea
Zahartze indizea
Emakumezkotasun indizea (15-64)
Jarduera tasa
Emakumezkoen jarduera tasa
Biztanleria aktiboaren hazkundera (1999/2009)
Langabetu kopurua
Langabetuen hazkundera (2007/11)
Emakumezko langabetuak, langabetu guztiekiko
50 eta + urteko langabetuak, langabetu guztiekiko
50 eta + urteko langabetuen hazkundera (2007/11)
Lan-kaleraketagatik langabezia egoeran
Kontratu amaieragatik langabezia egoeran
Laborari aktiboaren presentzia
Laborari aktiboaren hazkundera (1999/2009)
Enpresa buru, artisau eta merkatari aktiboaren presentzia
Enpresa buru, artisau eta merkatari aktiboaren hazkundera (1999/2009)
Kudeatzaile eta lanbide intelektuak aktiboaren presentzia
Kudeatzaile eta lanbide intelektuak aktiboaren hazkundera (1999/2009)
Tarteko lanbideak aktiboaren presentzia
Tarteko lanbideak aktiboaren hazkundera (1999/2009)
Enpleguak aktiboaren presentzia
Enpleguak aktiboaren hazkundera (1999/2009)
Langileak aktiboaren presentzia
Langileak aktiboaren hazkundera (1999/2009)
Diploma profesionalik gabeko biztanleriaren presentzia
Teknikalari diploma oinarrikoa duen biztanleriaren presentzia
Batxilergoa duen biztanleriaren presentzia
Goi mailako ikasketetako diploma duen biztanleriaren presentzia
Errenta mediana (kontsumo unitateko)
Errentaren lehen dezila (kontsumo unitateko)
Errentaren bederatzigarren dezila (kontsumo unitateko)
Errenta dezilen arteko distantzia (kontsumo unitateko)
Lan-sariak guztizko errentan
Diru laguntzak guztizko errentan
Etekinak guztizko errentan
Besteak (gehienbat ondasuneko diru sartzak) guztizko errentan
Bataz besteko lan-saria orduko (denb. osoko lanaldian)
Emakumezkoen lan-saria gizonenakoa (denb. osoko lanaldian)
Bataz besteko lan sariaren hazkundera (denb. osoko lanaldian)
Gazteen iraute tasa
Emakumezko gazteen iraute tasa
Gazte langabetuak (<25 urte) langabetu guztiekiko
Gazte langabetuen hazkundera (<25 urte)
Gizonezko gazteen (18-25) bataz besteko lan-saria orduko (denb. osoko lanaldian)
Emakumezko gazteen (18-25) bataz besteko lan-saria orduko (denb. osoko lanaldian)

65 urtetik gorako biztanleak etxean bakarrik
75 urtetik gorako biztanleak etxean bakarrik
Adineko biztanleen bakartasun maila (>65 urte)
Zaharren menpekotasun indizea
Guraso bakarreko (<65 urte) familia nuklearrak
Guraso bakarreko (<65 urte) familia nuklearren proportzioa
Guraso bakarreko (<65 urte) familia nuklearren emakumezotasuna
Guraso bakarreko haur kopurua (0-24 urte bitartean)
Guraso bakarreko haur kopuruaren proportzioa (0-24 urte bitartean)
Establezimendu kopurua
Lehen sektoreko establezimenduen proportzioa
Industria sektoreko establezimenduen proportzioa
Eraikuntza sektoreko establezimenduen proportzioa
Zerbitzuen sektoreko establezimenduen proportzioa
Establezimenduen bertakotutze tasa
Jarduera industrialeko teknologia maila handia
Jarduera industrialeko teknologia maila ertain-handia
Jarduera industrialeko teknologia maila ertain-txikia
Jarduera industrialeko teknologia maila txikia
Biztanleria aktiboaren egituraren indizea
Hurrengo hamarkadan erretiroa hartu behar duen langilegoa
Udalerrian bizi diren landunak, udalerriko lanpostuekiko
Udalerrian bizi eta lan egiten duten landunak, udalerriko landunekiko
Tokiko ekonomiara bideratutako enplegua
Tokiko ekonomiara bideratutako enpleguaren hazkundea (1999/2009)
Ekintzaitasun ekonomikoaren tasa
Autonomoen tasa
Ustiategi kopurua
Ustiategien hazkunde gordina (2000/10)
Ustiategien hazkundea (2000/10)
Ustiategien batz besteko NAE azalera
NAE azaleraren hazkundea (2000/10)
Batz besteko produkzio gordina ustiategiko
Oinordegabeko 50 urtetik gorako ustiategi-buruak
NATURA 2000 eremua
ZNIEFF I eremua
ZNIEFF II eremua
Lurraren artifizializazioa
Lur artifizializazioaren hazkundea (2000/06)
Lur artifizializazioaren hazkundea (1990/2000)
PLHaren presentzia
PLHa duten herriak (%)
Hirigintza arautzeko planen presentzia
Hirigintza dokumenturik gabeko herriak (%)
Lurralde Koherentziarako Planen presentzia (SCOT)
Lurralde Koherentziarako Plana duten herriak (%)
Baimendutako etxebizitza eraikuntzen batz besteko kopurua urtero (2002/07)
Baimendutako etxebizitza eraikuntzen batz besteko kopurua urtero (2008/12)
Baimendutako etxebizitza eraikuntzen batz besteko azalera urtero (2002/07)
Baimendutako etxebizitza eraikuntzen batz besteko azalera urtero (2008/12)
Etxebizitza parkearen hazkundea (1999/2009)
Bigarren etxebizitzaren hazkundea (1999/2009)
Bigarren etxebizitzaren presentzia
Etxebizitza hutsen presentzia

Etxebizitzen batz besteko prezioa
Etxebizitza sozialen tasa (datu ofiziala)
Etxebizitza sozialen tasa (guztizko etxebizitza parkearekiko)
Etxebizitza soziala kopuruaren batz besteko hazkundera (2001/07)
Etxebizitza soziala kopuruaren batz besteko hazkundera (2008/10)
Garraio publikoaren lotura kopurua
Osasun zentro azpiegitura gertuenera errepide bidezko distantzia
Ospital gertuenera errepide bidezko distantzia
Txikizkako merkataritza gertuenera errepide bidezko distantzia
Janarizko txikizkako merkataritza gertuenera errepide bidezko distantzia
Finantza bulego gertuenera errepide bidezko distantzia
Etxebizitzei ezarritako zerga (TH)
Etxebizitzei ezarritako zergaren urteko batz besteko hazkundera (TH) (2008/12)
Eraikitako lurrei ezarritako zerga (TFB)
Eraikitako lurrei ezarritako zergaren urteko batz besteko hazkundera (TFB) (2008/12)
Eraiki gabeko lurrei ezarritako zerga (TFNB)
Eraiki gabeko lurrei ezarritako zergaren urteko batz besteko hazkundera (TFNB) (2008/12)
Enpresei ezarritako zerga (CFE)
Elkarteen dentsitatea (mila biztanleko)
Euskararen ezagutza tasa
Euskararen erabilera sozialaren tasa
Euskarazko matrikulazio tasa lehen hezkuntzan
Euskarazko Haur Hezkuntza-Lehen Hezkuntza azpiegitura gertuenera errepide bidezko distantzia
Haur Hezkuntza-Lehen Hezkuntza azpiegitura gertuenera errepide bidezko distantzia
Euskarazko bigarren hezkuntzako azpiegitura gertuenera errepide bidezko distantzia
Bigarren hezkuntzako azpiegitura gertuenera errepide bidezko distantzia
Euskaltegi gertuenera errepide bidezko distantzia
2008ko udal hauteskundeetako abstentzio maila
Eskualdeko hauteskundeetako abstentzioaren bilakaera (2004/10)
Legebiltzarreko hauteskundeetako abstentzioaren bilakaera (2007/12)
Lehendakaritza hauteskundeetako abstentzioaren bilakaera (2007/12)
Europar legebiltzarreko hauteskundeetako abstentzioaren bilakaera (2004/09)
Ezker muturreko alderdien hauteskundeen batz besteko presentzia
Ezkerreko alderdien hauteskundeen batz besteko presentzia
Alderdi abertzaleen hauteskundeen batz besteko presentzia
Eskuineko alderdien hauteskundeen batz besteko presentzia
Eskuin muturreko alderdien hauteskundeen batz besteko presentzia
Ezker muturreko alderdien batz besteko hazkundera
Ezkerreko alderdien batz besteko hazkundera
Alderdi abertzaleen batz besteko hazkundera
Eskuineko alderdien batz besteko hazkundera
Eskuin muturreko alderdien batz besteko hazkundera

11.Udalerriko oharrak

	1.Bunuze
Langabetuen hazkundera (2007/11)	2007 urtean ez zegoen langabeturik
Emakumezko langabetuak, langabetu guztiekiko	Langabeturik gabeko urdalerria
50 eta + urteko langabetuak, langabetu guztiekiko	Langabeturik gabeko urdalerria.
50 eta + urteko langabetuen hazkundera (2007/11)	2007 urtean ez zegoen langabeturik.
Lan-kaleraketagatik langabezia egoeran	Langabeturik gabeko urdalerria
Kontratu amaieragatik langabezia egoeran	Langabeturik gabeko urdalerria
Laborari aktiboen hazkundera (1999/2009)	
Enpresa buru, artisau eta merkatari aktiboen hazkundera (1999/2009)	
Kudeatzaile eta lanbide intelektualak aktiboen hazkundera (1999/2009)	1999 urtean ez zegoen mota horretako KSPdun landunik
Tarteko lanbideak aktiboen hazkundera (1999/2009)	
Enpleguak aktiboen hazkundera (1999/2009)	
Langileak aktiboen hazkundera (1999/2009)	
Gazteen iraute tasa (10-19 urte)	
Emakumezko gazteen iraute tasa	
Gazte langabetuak (<25 urte) langabetu guztiekiko	Langabeturik gabeko urdalerria
Gazte langabetuen hazkundera (<25 urte)	2007 urtean ez zegoen langabeturik
Guraso bakarreko (<65 urte) familia nuklearren emakumezko tasa	Guraso bakarreko familia gabeko udalerria
Jarduera industrialeko teknologia maila handia	
Jarduera industrialeko teknologia maila ertain-handia	
Jarduera industrialeko teknologia maila ertain-txikia	
Jarduera industrialeko teknologia maila txikia	
Ustiategi kopurua	
Oinordegabeko 50 urtetik gorako ustiategi-buruak	Sekretu estatistikoa
Lur artifizializazioaren hazkundera (2000/06)	2000 urtean ez zegoen artifizializazio esanguratsurik
Lur artifizializazioaren hazkundera (1990/2000)	1990 urtean ez zegoen artifizializazio esanguratsurik
Etxebizitzaren batz besteko prezioa	

12.Herri elkargoko oharrak

	50 eta + urteko langabetuen hazkundera (2007/11)	Gazte langabetuen hazkundera (<25 urte)
2.Iholdi-Oztibarreko herri elkargoa	2007 urtean ez zegoen langabeturik.	2007 urtean ez zegoen langabeturik.

Sustatzailea: GAINDEGIA



Ipar Euskal Herriko udalerriak, aldagai sozio ekonomikoen arabera 2013

Egileak

Txomin Poveda eta Asier Otxoa de Retana

**BURGUE-
ERREITI**

AURKIBIDEA

1. Demografia
2. Gizarte errealitatea eta bizi baldintzak
3. Jarduera ekonomikoa
4. Lurralde antolamendua eta hirigintza
5. Etxebizitza
6. Azpiegiturak eta zerbitzuen irisgarritasuna
7. Tokiko fiskalitate zuzena
8. Tokiko nortasuna eta joera politikoa
9. Oharrak
10. Eranskinak: Adierazle zerrenda
11. Udalerrri oharrak
12. Herri elkargoko oharrak

1. Demografia

1.1 Biztanleria lurraldean

	1.Burgue- -Erreiti	2.Bida xuneko herri elkargoa	3.Barne kaldea	4.Iparraldea	5.Euskal Herria
Biztanleria osoa (p. munic.)	127	5 535	41 532	289 543	3 127 326

Unit.: Kopuru gordina
INSEE eta INE

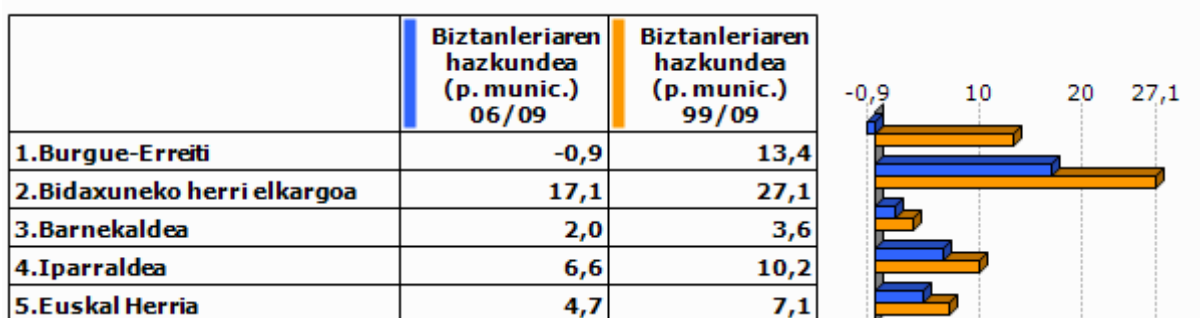

Unit.: %
INSEE eta INE, 2006/2009 eta 1999/2009

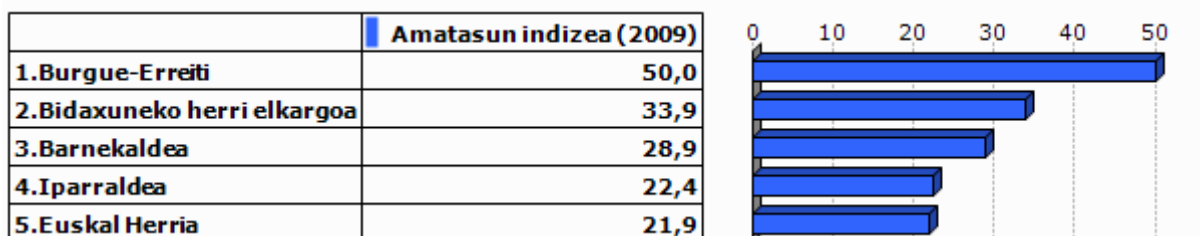

Unit.: %
INSEE eta INE, 2009



Unit.: %
INSEE eta INE. Ekoizpen propioa., 1999/2009

1.2 Biztanleriaren egitura

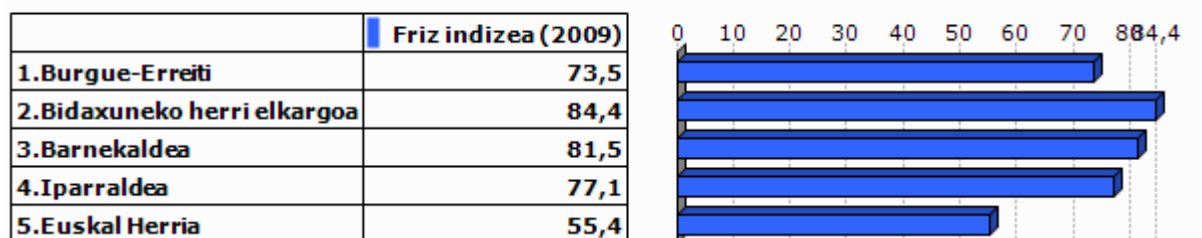

Unit.: %
INSEE eta INE, 2009

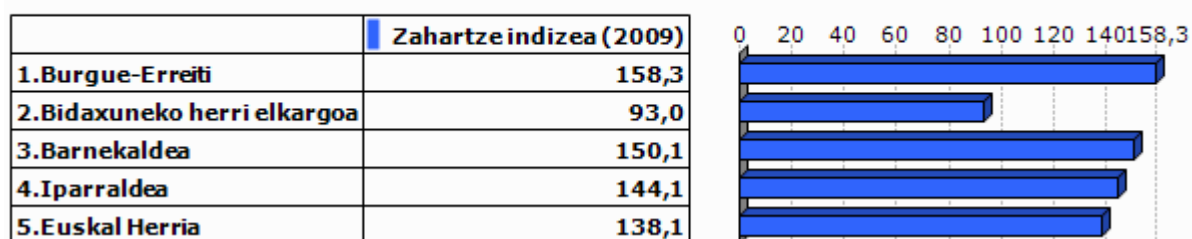

Unit.: %
INSEE eta INE, 2009

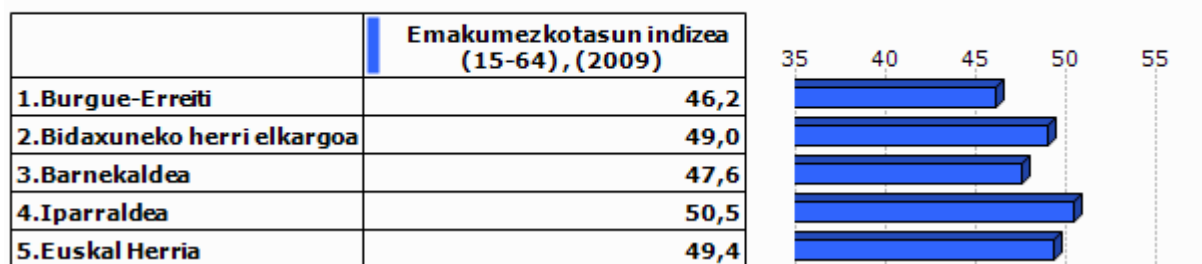

Unit.: %
INSEE eta INE, 2009

2.Gizarte errealitatea eta bizi baldintzak

2.1 Jarduera eta enplegua

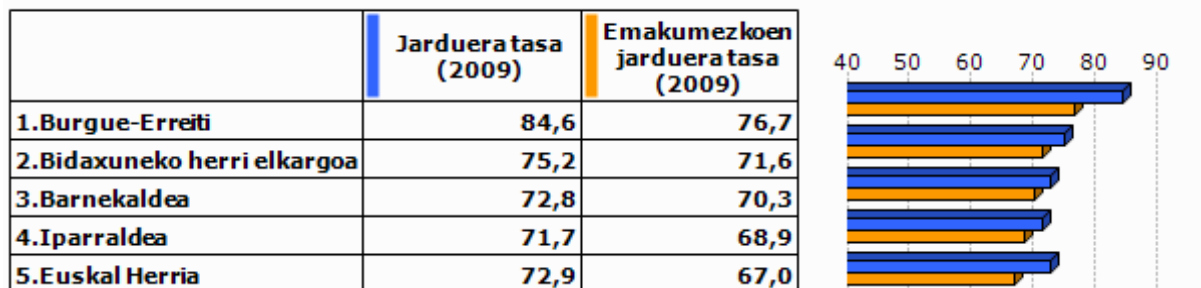

Unit.: %
INSEE eta INE, 2009

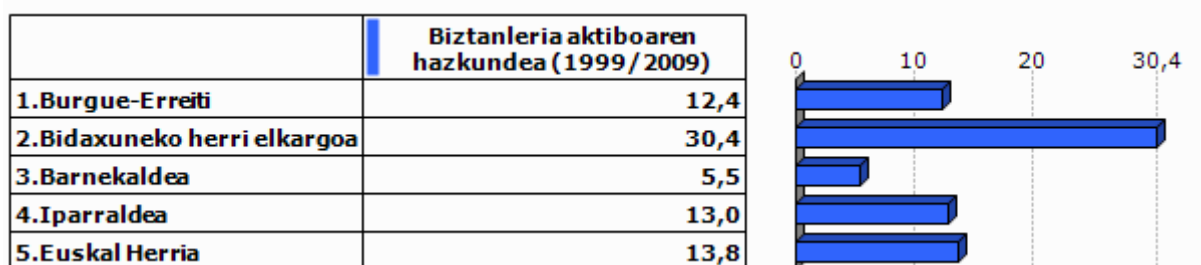

Unit.: %
INSEE eta INE, 1999/2009

2.2 Langabezia

	1.Burgue-Erreiti	2.Bidaxuneko herri elkargoa	3.Barnekaldea	4.Iparraldea	5.Euskal Herria
Langabetu kopurua (2011)	6	178	892	12 479	201 708

Unit.: Kopuru gordina
Pôle emploi eta Espainiako Enplegu eta Gizarte Segurantza Ministerioa, 2011

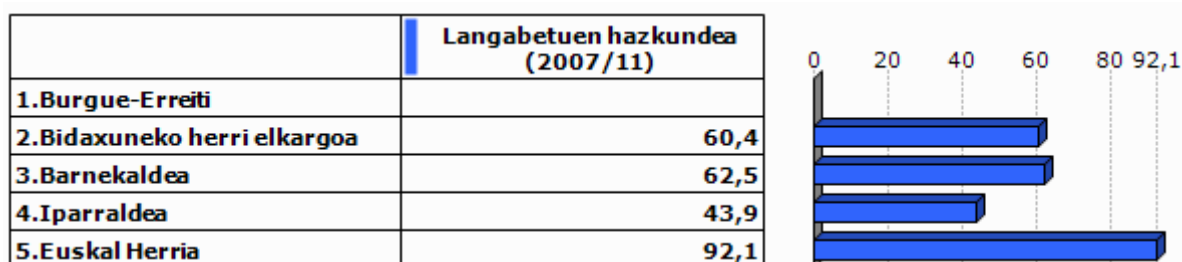

Unit.: %
Pôle emploi eta Espainiako Enplegu eta Gizarte Segurantza Ministerioa, 2007/2011

	Emakumezko langabetuak, langabetu guztiekiko (2011)
1. Burgue-Erreiti	0,0
2. Bidaxuneko herri elkargoa	53,4
3. Barnekaldea	31,8
4. Iparraldea	48,8
5. Euskal Herria	50,7

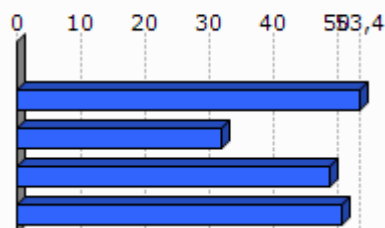

Unit.: %

Pôle emploi eta Espainiako Enplegu eta Gizarte Segurantza Ministerioa, 2011

	50 eta + urteko langabetuak, langabetu guztiekiko (2011)	50 eta + urteko langabetuen hazkundera (2007/11)
1. Burgue-Erreiti	0,0	
2. Bidaxuneko herri elkargoa	24,7	131,6
3. Barnekaldea	8,5	100,0
4. Iparraldea	18,3	85,8
5. Euskal Herria	38,8	86,1

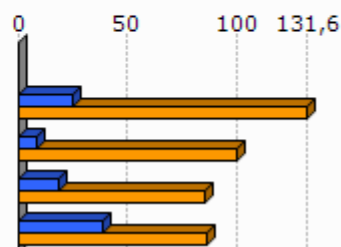

Unit.: %

Pôle emploi eta Espainiako Enplegu eta Gizarte Segurantza Ministerioa, 2007/2011

	Lan-kalera ketagatik langabezia egoeran (2011)	Kontratu amaieragatik langabezia egoeran (2011)
1. Burgue-Erreiti		
2. Bidaxuneko herri elkargoa	34,1	65,9
3. Barnekaldea	10,9	87,4
4. Iparraldea	25,2	66,3

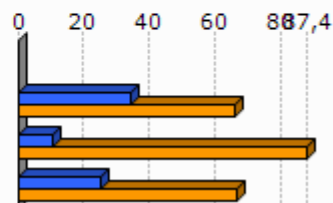

Unit.: %

Pôle emploi, 2011

2.3 Katgoria Sozio-Profesionala eta formazio maila

	Laborari aktiboen presentzia (2009)	Laborari aktiboen hazkundera (1999/2009)
1.Burgue-Erreiti	40,0	28,1
2.Bidaxuneko herri elkargoa	6,3	-44,4
3.Barnekaldea	15,9	-24,0
4.Iparraldea	3,2	-23,7

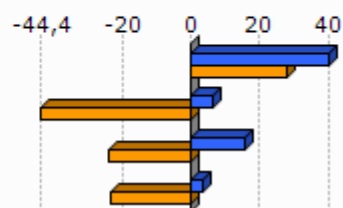

Unit.: %
INSEE, 1999/2009

	Enpresa buru, artisau eta merkatari aktiboen presentzia (2009)	Enpresa buru, artisau eta merkatari aktiboen hazkundera (1999/2009)
1.Burgue-Erreiti	0,0	
2.Bidaxuneko herri elkargoa	10,0	54,3
3.Barnekaldea	8,8	5,9
4.Iparraldea	8,8	2,8

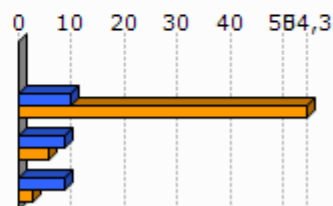

Unit.: %
INSEE, 1999/2009

	Kudeatzaile eta lanbide intelektualak aktiboen presentzia (2009)	Kudeatzaile eta lanbide intelektualak aktiboen hazkundera (1999/2009)
1.Burgue-Erreiti	0,0	-100,0
2.Bidaxuneko herri elkargoa	8,0	89,9
3.Barnekaldea	6,0	46,1
4.Iparraldea	11,6	30,0

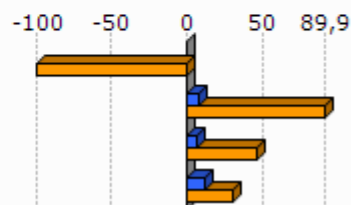

Unit.: %
INSEE, 1999/2009

	Tarteko lanbideak aktiboen presentzia (2009)	Tarteko lanbideak aktiboen hazkundera (1999/2009)
1.Burgue-Erreiti	10,0	
2.Bidaxuneko herri elkargoa	23,3	79,4
3.Barnekaldea	18,2	28,2
4.Iparraldea	25,5	26,2

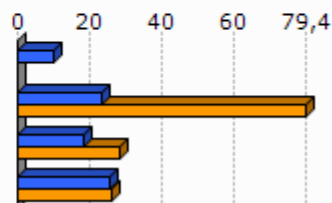

Unit.: %
INSEE, 1999/2009

	Enplegatuak aktiboen presentzia (2009)	Enplegatuak aktiboen hazkundera (1999/2009)
1.Burgue-Erreiti	40,0	92,1
2.Bidaxuneko herri elkargoa	23,6	14,6
3.Barnekaldea	24,1	-0,7
4.Iparraldea	31,6	1,6

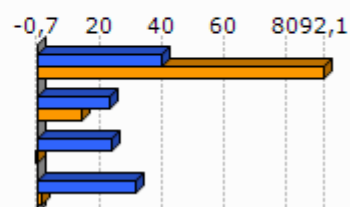

Unit.: %
INSEE, 1999/2009

	Langileak aktiboen presentzia (2009)	Langileak aktiboen hazkundera (1999/2009)
1.Burgue-Erreiti	10,0	-68,0
2.Bidaxuneko herri elkargoa	30,9	-16,4
3.Barnekaldea	27,3	-7,5
4.Iparraldea	20,3	-3,4

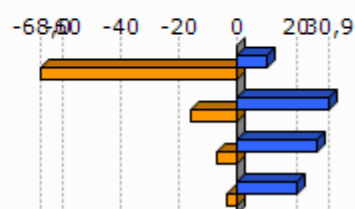

Unit.: %
INSEE, 1999/2009

	Diploma profesionalik gabeko biztanleriaren presentzia (2008)	Teknikalari diploma oinarrikoa duen biztanleriaren presentzia (2008)	Batxilergoa duen biztanleriaren presentzia (2008)	Goi mailako ikasketetako diploma duen biztanleriaren presentzia (2008)
1.Burgue-Erreñi	32,7	30,7	17,8	18,8
2.Bidaxuneko herri elkargoa	34,5	29,8	15,5	20,2
3.Barnekaldea	41,2	28,3	14,2	16,3
4.Iparraldea	32,7	26,7	17,1	23,6

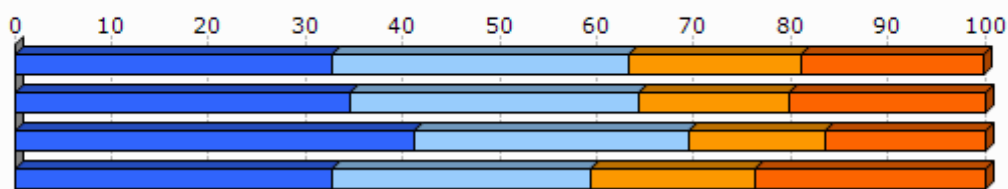

Unit.: %
INSEE, 2008

2.4 Errenta

	1.Burgue-Erreñi	2.Bidaxuneko herri elkargoa
Errenta mediana (kontsumo unitateko), (2010)	14 378	17 727
Errentaren bederatzigarren dezila (kontsumo unitateko), (2010)		31 159
Errentaren lehen dezila (kontsumo unitateko), (2010)		7 929

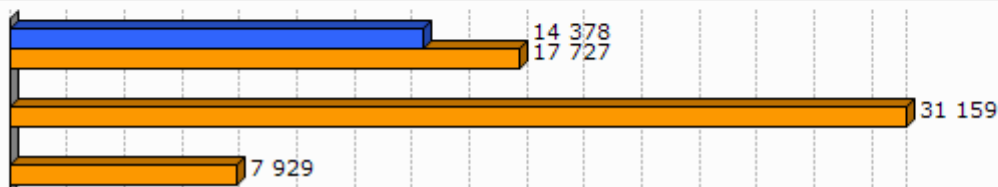

Unit.: €
INSEE, 2010

	Errenta dezilen arteko distantzia (kontsumo unitateko), (2010)
1.Burgue-Erreñi	
2.Bidaxuneko herri elkargoa	3,9

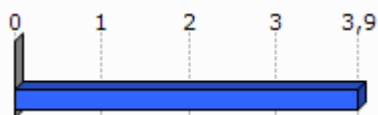

Unit.: Unitate gabekoa
INSEE, 2010

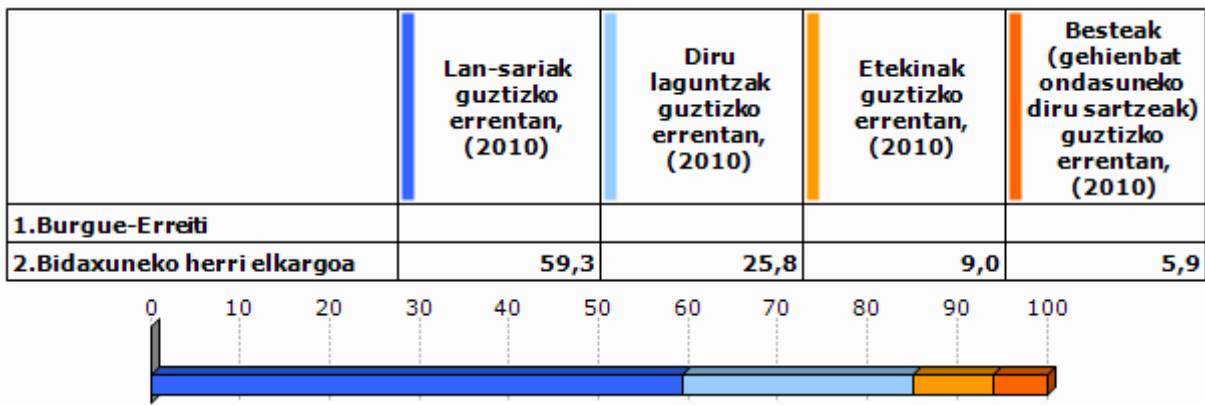

Unit.: %
INSEE, 2010

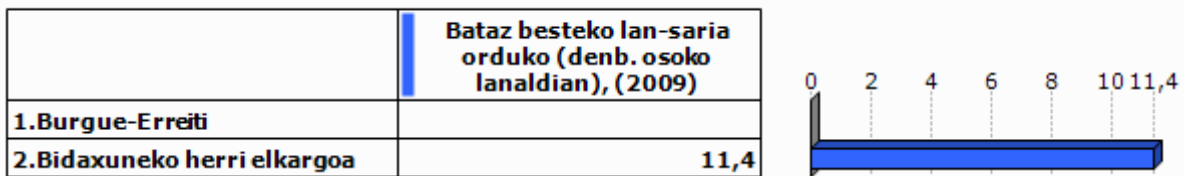

Unit.: €
INSEE, 2009

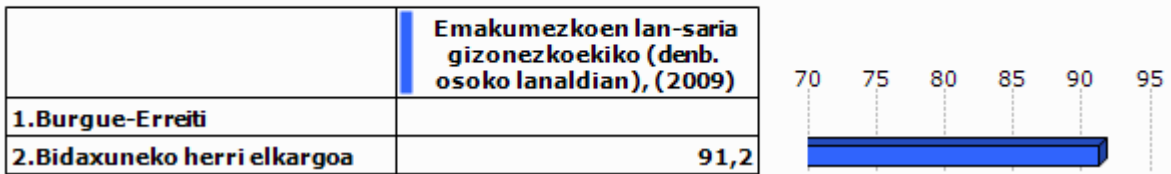

Unit.: %
INSEE, 2009

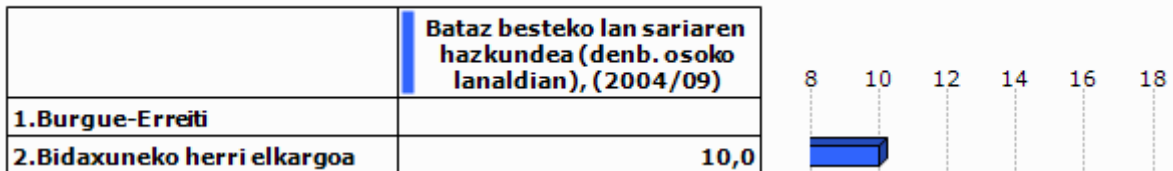

Unit.: %
INSEE, 2004/2009

2.5 Arrisku ekonomikoaren menpeko giza talde nagusiak

Gazteak

	Gazteen iraute tasa, (1999/2009)	Emakumezko gazteen iraute tasa, (1999/2009)
1.Burgue-Erreiti		
2.Bidaxuneko herri elkargoa	-5,6	4,3
3.Barnekaldea	-16,9	-19,8
4.Iparraldea	-4,8	-3,8
5.Euskal Herria	15,3	15,5

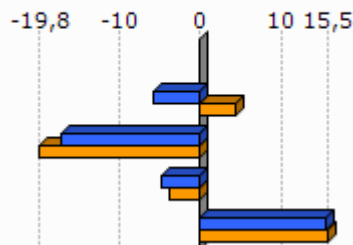

Unit.: %
INSEE eta INE. Ekoizpen propioa., 1999/2009

	Gazte langabetuak (<25 urte) langabetu guztiekiko (2011)	Gazte langabetuen hazkundera (<25 urte) (2007/11)
1.Burgue-Erreiti	0,0	
2.Bidaxuneko herri elkargoa	10,7	280,0
3.Barnekaldea	6,2	34,1
4.Iparraldea	14,6	45,2
5.Euskal Herria	9,0	102,5

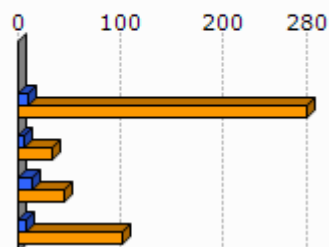

Unit.: %
Pôle emploi eta Espainiako Enplegu eta Gizarte Segurantza Ministerioa, 2007/2011

	1.Burgue-Erreiti	2.Bidaxuneko herri elkargoa
Emakumezko gazteen (18-25) batz besteko lan-saria orduko (denb. osoko lanaldian), (2009)		8,3
Gizonezko gazteen (18-25) batz besteko lan-saria orduko (denb. osoko lanaldian), (2009)		8,8

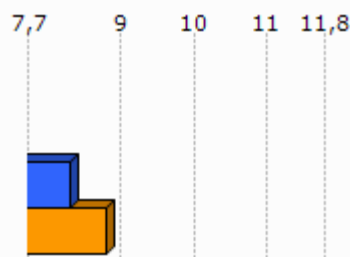

Unit.: €
INSEE, 2009

Adinekoak

	1.Burgue- Erreiti	2.Bidaxuneko herri elkargoa	3.Barnekaldea	4.Iparraldea
65 urtetik gorako biztanleak etxean bakarrik, (2009)	4	241	2 422	19 864
75 urtetik gorako biztanleak etxean bakarrik, (2009)	0	165	1 524	12 683

Unit.: Kopuru gordina
INSEE, 2009

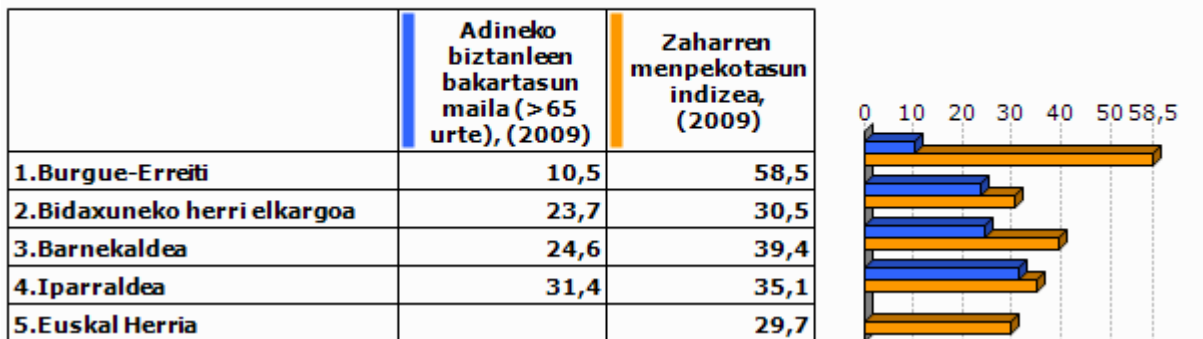

Unit.: %
INSEE eta INE, 2009

Guraso bakarreko familiak

	1.Burgue- Erreiti	2.Bidaxuneko herri elkargoa	3.Barnekaldea	4.Iparraldea
Guraso bakarreko (<65 urte) familia nuklearrak, (2009)	0	110	856	9 983

Unit.: Kopuru gordina
INSEE, 2009

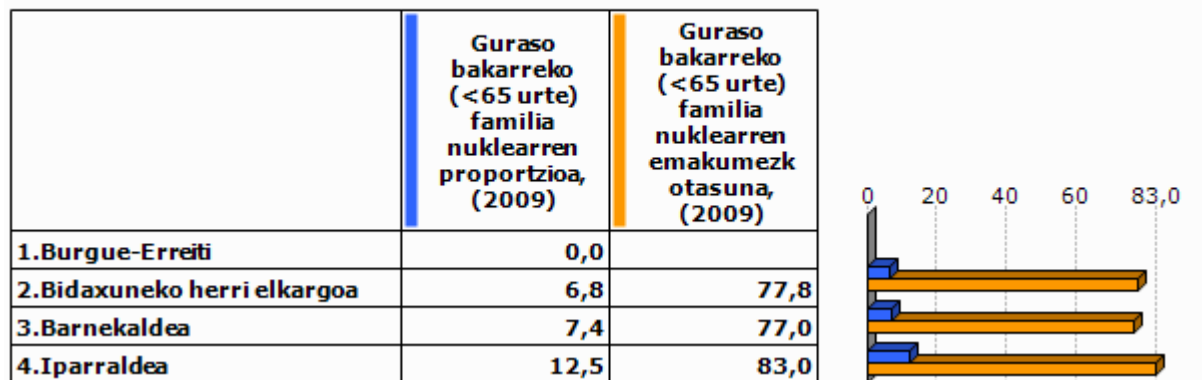

Unit.: %
INSEE, 2009

	1.Burgue-Erreiti	2.Bidaxuneko herri elkargoa	3.Barnekaldea	4.Iparraldea
Guraso bakarreko haur kopurua (0-24 urte bitartean), (2009)	0	134	931	11 658

Unit.: Kopuru gordina
INSEE, 2009

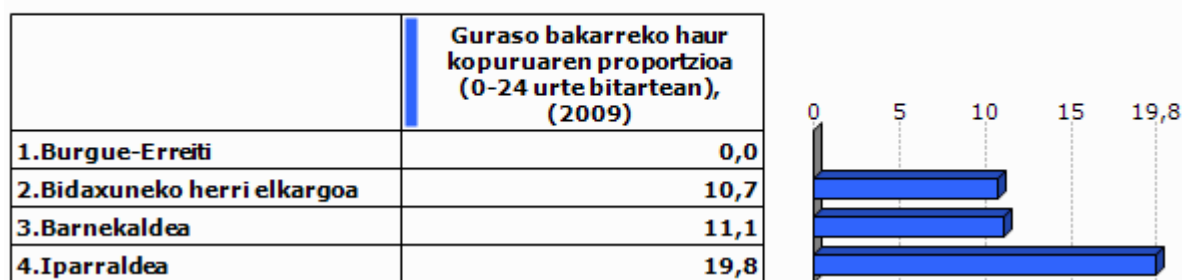

Unit.: %
INSEE, 2009

3. Jarduera ekonomikoa

3.1 Ehun ekonomikoa

	1.Burgue- -Erreiti	2.Bida xuneko herri elkargoa	3.Barne kaldea	4.Ipar raldea	5.Euskal Herria
Establezimendu kopurua (2013-01)	17	430	3 839	22 899	243 998

Unit.: Kopuru gordina
SIRENE, DIRAE eta CAMERDATA, 2013-01

	Lehen sektoreko establez imenduen proportzioa (2013-01)	Industria sektoreko establez imenduen proportzioa (2013-01)	Eraikuntza sektoreko establez imenduen proportzioa (2013-01)	Zerbitzuen sektoreko establez imenduen proportzioa (2013-01)
1.Burgue-Erreiti	58,8	11,8	0,0	29,4
2.Bidaxuneko herri elkargoa	26,7	10,0	10,5	52,8
3.Barnekaldea	24,5	10,7	7,3	57,5
4.Iparraldea	6,3	6,1	8,0	79,6
5.Euskal Herria	3,3	8,3	13,9	74,5

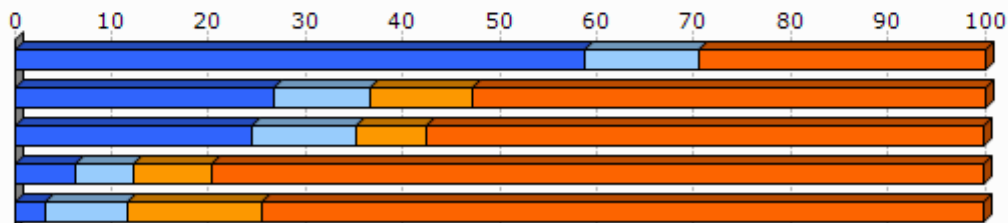

Unit.: %
SIRENE, DIRAE eta CAMERDATA, 2013-01

	Establezimenduen bertakotutzetasa (2013-01)
1.Burgue-Erreiti	100,0
2.Bidaxuneko herri elkargoa	96,7
3.Barnekaldea	96,3
4.Iparraldea	89,8
5.Euskal Herria	90,6

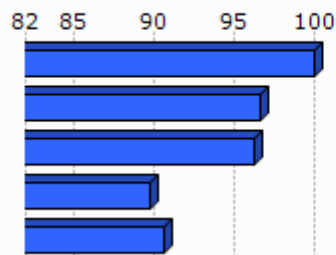

Unit.: %
SIRENE, DIRAE eta CAMERDATA. Ekoizpen propioa., 2013-01

	Jarduera industrialeko teknologia maila handia (2013-01)	Jarduera industrialeko teknologia maila ertain-handia (2013-01)	Jarduera industrialeko teknologia maila ertain-txikia (2013-01)	Jarduera industrialeko teknologia maila txikia (2013-01)
1.Burgue-Erreiti	0,0	100,0	0,0	0,0
2.Bidaxuneko herri elkargoa	0,0	4,8	23,8	71,4
3.Barnekaldea	1,0	2,5	22,7	73,9
4.Iparraldea	1,8	10,2	24,8	63,2
5.Euskal Herria	1,8	15,6	44,0	38,6

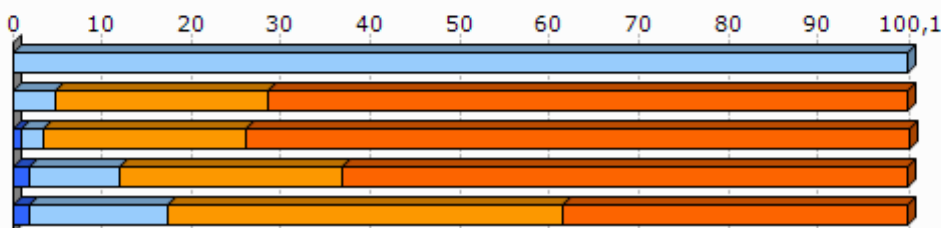

Unit.: %
SIRENE, DIRAE eta CAMERDATA, 2013-01

3.2 Giza lan eskua

	Biztanleria aktiboaren egituraren indizea (2009)	Hurrengo hamarkadan erretiroa hartu behar duen langilegoa (2009)
1.Burgue-Erreiti	61,1	43,7
2.Bidaxuneko herri elkargoa	32,4	31,4
3.Barnekaldea	31,3	36,2
4.Iparraldea	32,0	33,5
5.Euskal Herria		13,3

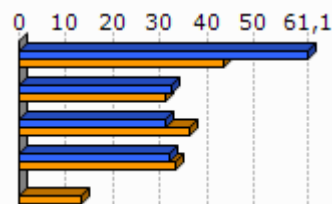

Unit.: %
INSEE eta INE, 2009

	Udalerrian bizi diren landunak, udalerriko lanpostuekiko (2009)	Udalerrian bizi eta lan egiten duten landunak, udalerriko landunekiko (2009)
1.Burgue-Erreiti	-34,5	56,2
2.Bidaxuneko herri elkargoa	-27,0	33,0
3.Barnekaldea	-9,4	40,3
4.Iparraldea	0,3	37,0

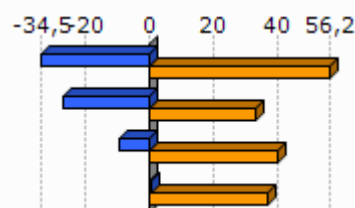

Unit.: %
INSEE, 2009

	Tokiko ekonomiara bideratutako enplegua (2009)	Tokiko ekonomiara bideratutako enpleguaren hazkundera (1999/2009)
1.Burgue-Erreñi	27,4	27,4
2.Bidaxuneko herri elkargoa	46,4	-5,4
3.Barnekaldea	54,9	-4,4
4.Iparraldea	70,2	-2,1

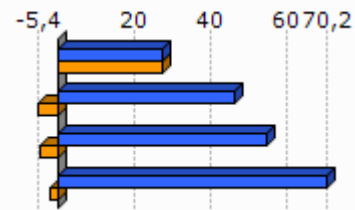

Unit.: %
INSEE, 1999/2009

	Ekintzailetasun ekonomikoaren tasa (2013-01)
1.Burgue-Erreñi	94,1
2.Bidaxuneko herri elkargoa	90,9
3.Barnekaldea	89,0
4.Iparraldea	84,0
5.Euskal Herria	84,0

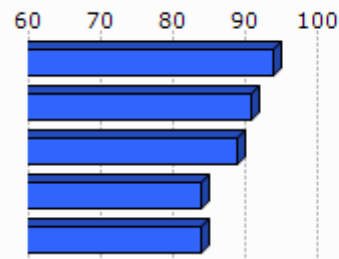

Unit.: %
SIRENE, DIRAE eta CAMERDATA, 2013-01

	Autonomoen tasa (2013-01)
1.Burgue-Erreñi	30,3
2.Bidaxuneko herri elkargoa	22,8
3.Barnekaldea	27,9
4.Iparraldea	17,7
5.Euskal Herria	19,0

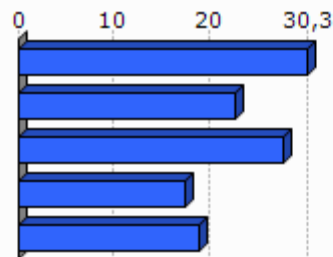

Unit.: %
SIRENE eta Espainiako Enplegu eta Gizarte Segurantzza Ministerioa. Ekoizpen propioa., 2013-01

3.3 Laborantza

	Ustiategi kopurua (2010)	Ustiategien hazkundera (2000/10)
1.Burgue-Erreñi	13	-2
2.Bidaxuneko herri elkargoa	256	-77
3.Barnekaldea	2 863	-445
4.Iparraldea	4 453	-1 415
5.Euskal Herria	37 090	-34 609

Unit.: Kopuru gordina
Frantziako Laborantza, Nekazaritzako Elikagaien eta Basoen Ministerioa eta INE, 2000/10

	Ustiatgien hazkundea (2000/10), (Unit.: %)	Bataz besteko produkzio gordina ustiategiko (2010)
1.Burgue-Erreiti	-13,3	57,6
2.Bidaxuneko herri elkargoa	-23,1	67,3
3.Barnekaldea	-13,5	51,8
4.Iparraldea	-25,6	49,7
5.Euskal Herria	-48,3	

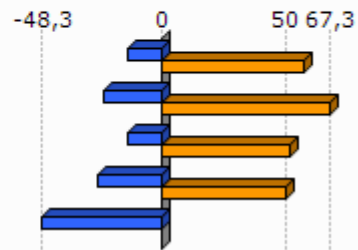

Unit.: K€

Frantziako Laborantza, Nekazaritzako Elikagaien eta Basoen Ministerioa eta INE, 2000/10

Frantziako Laborantza, Nekazaritzako Elikagaien eta Basoen Ministerioa, 2010

	Ustiatgien bataz besteko NAE azalera (2010)	NAE azalaren hazkundea (2000/10)
1.Burgue-Erreiti	48,0	-12,6
2.Bidaxuneko herri elkargoa	37,4	-5,6
3.Barnekaldea	31,4	-6,9
4.Iparraldea	28,1	-9,6
5.Euskal Herria	23,5	-13,7

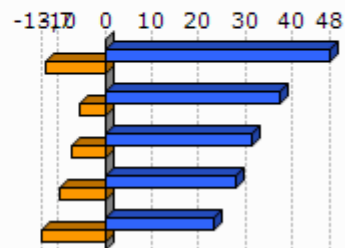

Unit.: Unit.: Ha/ustiategiko; %

Frantziako Laborantza, Nekazaritzako Elikagaien eta Basoen Ministerioa eta INE, 2000/10

	Oinordegabeko 50 urtetik gorako ustiategi-buruak (2010)
1.Burgue-Erreiti	30,8
2.Bidaxuneko herri elkargoa	32,8
3.Barnekaldea	23,4
4.Iparraldea	27,9

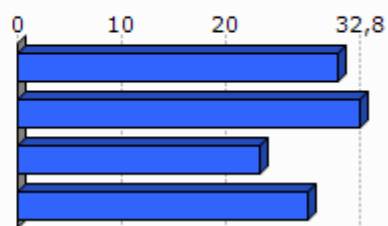

Unit.: %

Frantziako Laborantza, Nekazaritzako Elikagaien eta Basoen Ministerioa, 2010

4. Lurralde antolamendua eta hirigintza

4.1 Lurralde antolamendua

	NATUR A2000 eremua (2013-05)	ZNIEFF I eremua (2010)	ZNIEFF II eremua (2010)
1.Burgue-Erreiti	4,0	0,0	13,1
2.Bidaxuneko herri elkargoa	8,2	2,2	5,6
3.Barnekaldea	24,8	6,3	38,2
4.Iparraldea	23,9	6,0	33,1

Unit.: %

Frantziako Ekologia, Garapen Iraunkorra eta Energiaren Ministerioa , 2013/05 eta 2010

	Lurraren artifizializazioa (%), 2006
1.Burgue-Erreiti	0,0
2.Bidaxuneko herri elkargoa	0,3
3.Barnekaldea	1,4
4.Iparraldea	6,6
5.Euskal Herria	2,5

Unit.: %

Corine Land Cover, 2006

	1.Burgue-Erreiti
Lur artifizializazioaren hazkundera (1990/2000)	
Lur artifizializazioaren hazkundera (2000/06)	

Unit.: %

Corine Land Cover, 1990/2000 eta 2000/2006

	PLHaren presentzia (2011)	Hirigintza arautzeko planen presentzia (2011)	Lurralde Koherentziarako Planen presentzia (SCOT) (2013)
1.Burgue-Erreiti	EZ		BAI

Unit.: Bai/Ez; presentzia eta tipologia; Bai/Ez

DATAR, 2011

DGALN, 2013

	2.Bida xuneko herri elkargoa	3.Barne kaldea	4.Ipar raldea
Hirigintza dokumenturik gabeko herriak (%), (2011)	14,3	47,8	35,2
Lurralde Koherentziarako Plana duten herriak (%), (2013)	100,0	7,1	33,3
PLHa duten herriak (%), (2011)	0,0	0,9	6,3

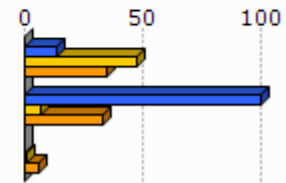

Unit.: %
DATAR, 2011
DGALN, 2013

4.2 Hirigintza

	Baimendutako etxebizitza eraikuntzen batz besteko kopurua urtero (2002/07)	Baimendutako etxebizitza eraikuntzen batz besteko kopurua urtero (2008/12)
1.Burgue-Erreñi	<1	1
2.Bidaxuneko herri elkargoa	69	48
3.Barnekaldea	497	619
4.Iparraldea	3 223	3 071
5.Euskal Herria	33 607	19 397

Unit.: Kopuru gordina
Frantziako Ekologia, Garapen Iraunkorra eta Energiaren Ministerioa eta Espainiako Sustapen Ministerioa, 2002/07 eta 2008/2012

	Baimendutako etxebizitza eraikuntzen batz besteko azalera urtero (2002/07)	Baimendutako etxebizitza eraikuntzen batz besteko azalera urtero (2008/12)
1.Burgue-Erreñi	81	134
2.Bidaxuneko herri elkargoa	9 789	6 031
3.Barnekaldea	60 953	62 185
4.Iparraldea	310 544	275 668
5.Euskal Herria	2 974 544	1 829 868

Unit.: m2
Frantziako Ekologia, Garapen Iraunkorra eta Energiaren Ministerioa eta Espainiako Sustapen Ministerioa, 2002/07 eta 2008/2012

5. Etxebizitza

	Etxebizitza parkearen hazkundera (1999/2009)	Bigarren etxebizitzaren hazkundera (1999/2009)
1. Burgue-Erreiti	8,8	-12,3
2. Bidaxuneko herri elkargoa	30,2	-5,7
3. Barnekaldea	14,8	32,7
4. Iparraldea	19,0	34,3
5. Euskal Herria	15,7	1,4

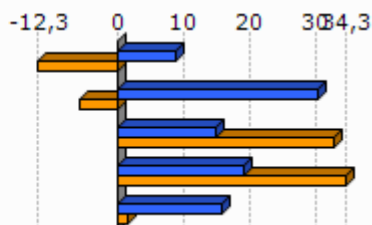

Unit.: %
INSEE eta INE, 1999/2009

	Bigarren etxebizitzaren presentzia (2009)	Etxebizitza hutsen presentzia (2009)
1. Burgue-Erreiti	15,4	6,1
2. Bidaxuneko herri elkargoa	8,5	7,3
3. Barnekaldea	13,8	7,2
4. Iparraldea	20,8	4,3
5. Euskal Herria	7,2	8,3

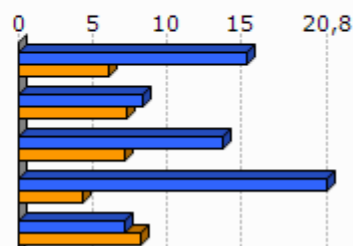

Unit.: %
INSEE eta INE, 2009

	Etxebizitzaren batz besteko prezioa (2013)
1. Burgue-Erreiti	1 653
2. Bidaxuneko herri elkargoa	1 848
3. Barnekaldea	1 704
4. Iparraldea	2 024
5. Euskal Herria	2 565

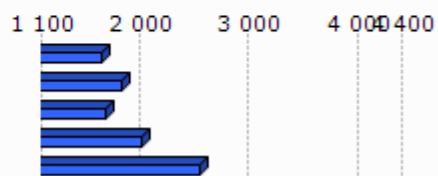

Unit.: €/m²
Ekoizpen propioa, 2013
* Euskal Herria: Zazpi hiriburu eta 25.000 biztanletik gorako udalerrien batz bestekoa.



Unit.: %

Lurralde berdintasuna eta etxebizitzaren ministerioa, 2009

Akitaniako DREAL eta INSEE. Ekoizpen propioa., 2009

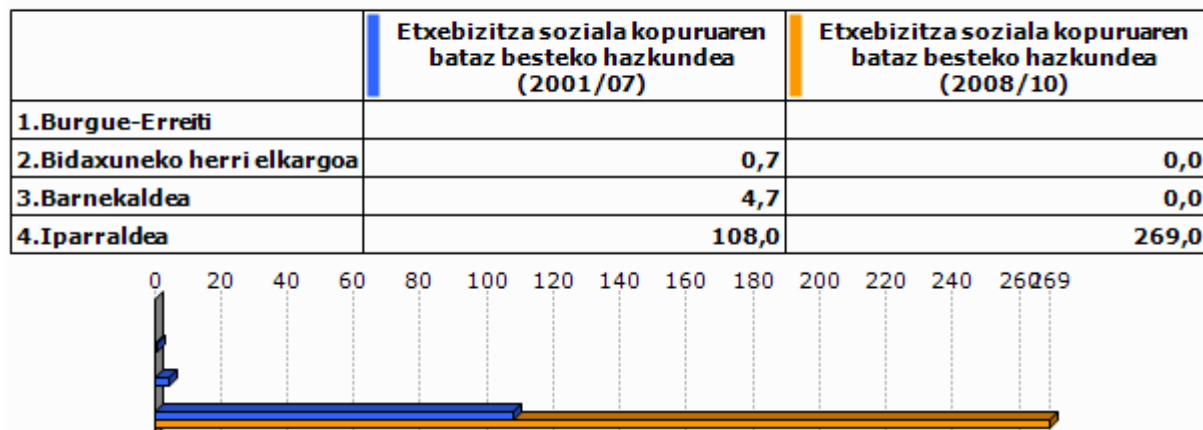

Unit.: urteko batz besteko kopurua

DREAL Aquitaine, 2001/07 eta 2008/2010

6. Azpiegitura eta zerbitzuen irisgarritasuna



Unit.: Kopuru gordina
Ekoizpen propioa, 2013

	1. Burgue -Erreiti	2. Bida xuneko herri elkargoa	3. Barne kaldea	4. Ipar raldea	5. Euskal Herria
Osasun zentro azpiegitura gertuenera errepide bidezko distantzia (2012)	13,2	7,8	10,6	9,2	2,7
Ospital gertuenera errepide bidezko distantzia (2012)	14,7	24,5	9,5	9,4	2,2
Txikizkako merkataritza gertuenera errepide bidezko distantzia (2012)	6,8	5,1	3,2	2,5	1,3
Janarizko txikizkako merkataritza gertuenera errepide bidezko distantzia (2012)	6,8	5,1	3,6	2,9	2,4
Finantza bulego gertuenera errepide bidezko distantzia (2012)	13,2	7,8	8,2	7,3	3,7

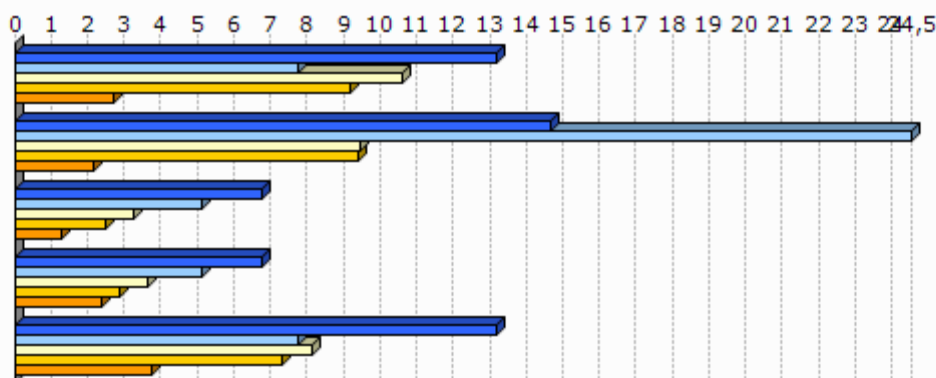

Unit.: Km.

INSEE, Nafarroako Gobernua, EUSTAT, Nafarroako Datu Espazialen Azpiegitura eta Espainiako Sustapen Ministerioa. Ekoizpen propioa., 2012

INSEE, EUSTAT eta Nafarroako Datu Espazialen Azpiegitura. Ekoizpen propioa., 2012

INSEE, EUSTAT, CAMERDATA eta Espainiako Sustapen Ministerioa. Ekoizpen propioa., 2012

INSEE, EUSTAT, CAMERDATA eta Espainiako Sustapen Ministerioa. Ekoizpen propioa., 2012

INSEE, EUSTAT eta CAMERDATA. Ekoizpen propioa., 2012

7. Tokiko fiskalitate zuzena

	Etxebizitzei ezarritako zerga (TH), (2012)	Eraikitako lurrei ezarritako zerga (TFB), (2012)	Eraiki gabeko lurrei ezarritako zerga (TFNB), (2012)	Enpresei ezarritako zerga (CFE), (2012)
1. Burgue-Erreiti	16,0	10,0	43,0	17,7
2. Bidaxuneko herri elkargoa	18,3	11,6	50,7	22,9
3. Barnekaldea	13,9	8,7	32,4	22,2
4. Iparraldea	14,0	9,3	32,2	22,3
Bidaxuneko herri elkargoko fiskalitate zuzena	4,3	1,2	5,9	2,4

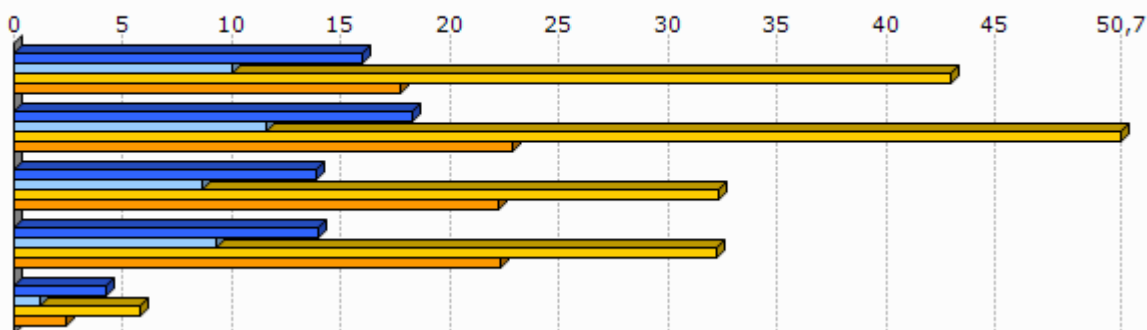

Unit.: %

Kondu publikoen, aurrekontuaren eta estatu erreformaren ministerioa, 2012

	1. Burgue-Erreiti
Eraiki gabeko lurrei ezarritako zergaren urteko batz besteko hazkundea (TFNB) (2008/12)	2,9
Eraikitako lurrei ezarritako zergaren urteko batz besteko hazkundea (TFB) (2008/12)	1,7
Etxebizitzei ezarritako zergaren urteko batz besteko hazkundea (TH) (2008/12)	16,6

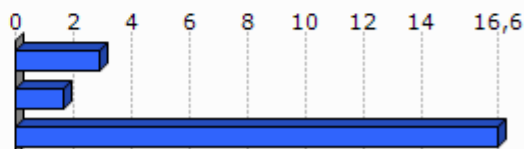

Unit.: %

Kondu publikoen, aurrekontuaren eta estatu erreformaren ministerioa, 2008/12

8. Tokiko nortasuna eta joera politikoa

8.1 Tokiko nortasuna



Unit.: ‰

INSEE. Ekoizpen propioa., 2013

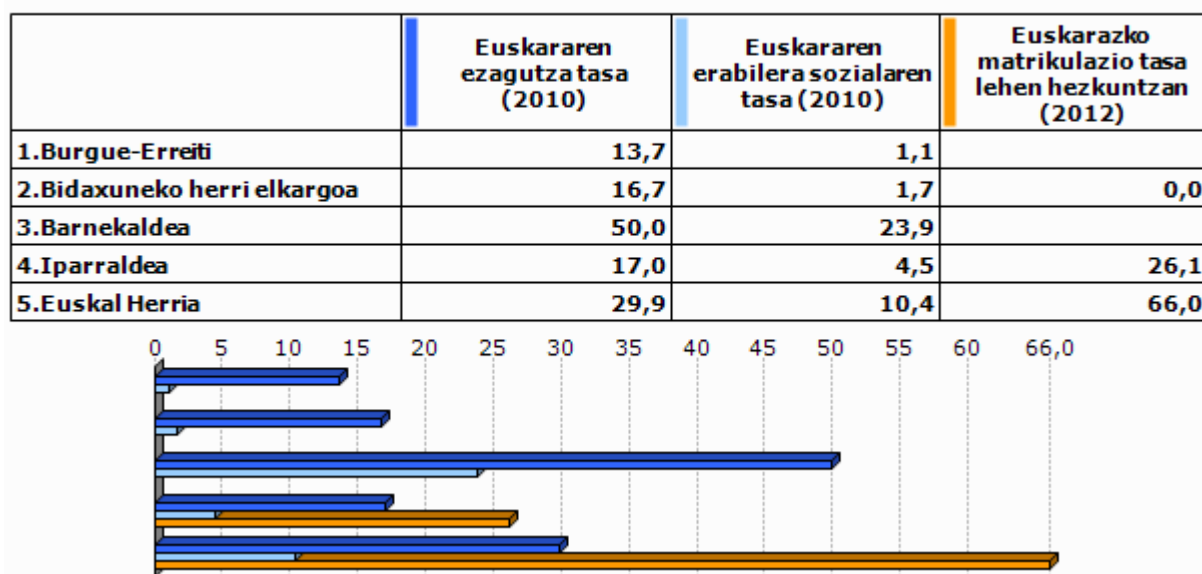

Unit.: ‰

Euskal Herriko Hizkuntza Adierazle Sistema (EAS), INSEE, EUSTAT, INE eta Nafarroako Estatistika Zerbitzua., 2010
Pirinio Atlantikoetako Hezkuntza Nazionalaren Departamentu Zerbitzua, EUSTAT eta Nafarroako Gobernu., 2012

	1.Burgue- -Erreiti	2.Bida xuneko herri elkargoa	3.Barne kaldea	4.Ipar raldea	5.Euskal Herria
Euskarazko Haur Hezkuntza-Lehen Hezkuntza azpiegitura gertuenera errepide bidezko distantzia (2012)	14,7	21,3	14,7	12,2	7,4
Haur Hezkuntza-Lehen Hezkuntza azpiegitura gertuenera errepide bidezko distantzia (2012)	6,8	2,1	1,2	0,9	2,3
Euskarazko bigarren hezkuntzako azpiegitura gertuenera errepide bidezko distantzia (2012)	33,2	31,6	25,3	21,2	19,0
Bigarren hezkuntzako azpiegitura gertuenera errepide bidezko distantzia (2012)	13,2	7,8	7,4	6,9	1,6
Euskaltegi gertuenera errepide bidezko distantzia (2012)	14,7	17,6	10,7	9,4	9,7

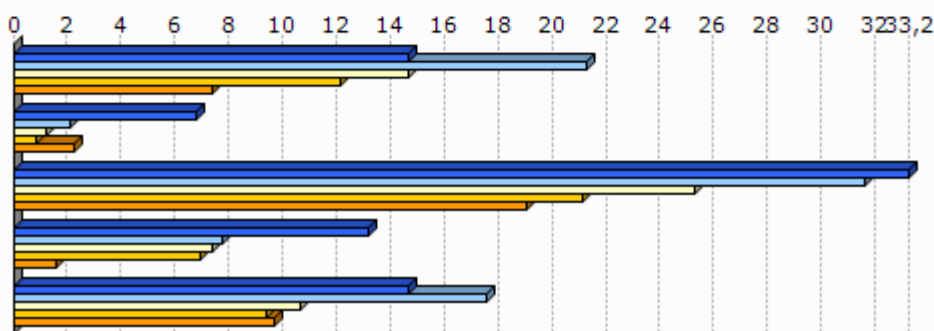

Unit.: Km.

Seaska, INSEE, Nafarroako Gobernua, EUSTAT eta Espainiako Sustapen Ministerioa. Ekoizpen propioa., 2012

INSEE, Nafarroako Gobernua, EUSTAT, Nafarroako Datu Espazialen Azpiegitura eta Espainiako Sustapen Ministerioa. Ekoizpen propioa., 2012

Ekoizpen propioa., 2012

INSEE, Nafarroako Gobernua, EUSTAT eta Espainiako Sustapen Ministerioa. Ekoizpen propioa., 2012

INSEE, EUSTAT eta Nafarroako Datu Espazialen Azpiegitura. Ekoizpen propioa., 2012

AEK, HABE, IKA eta bilaketa propioa. Ekoizpen propioa., 2012

8.2 Joera politikoa

	2008ko udal hauteskundeetako abstentzio maila
1.Burgue- -Erreiti	6,6
2.Bidaxuneko herri elkargoa	14,3
3.Barnekaldea	14,4
4.Iparraldea	30,7

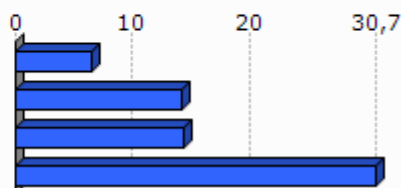

Unit.: %

Frantziako Barne Ministerioa, 2008

	1.Burgue -Erreiti	2.Bidaxuneko herri elkargoa	3.Barnekaldea	4.Iparraldea
Eskualdeko hauteskundeetako abstentzioaren bilakaera (2004/10)	5,8	39,5	39,8	35,1
Legebiltzarreko hauteskundeetako abstentzioaren bilakaera (2007/12)	5,6	14,9	6,2	6,8
Lehendakaritza hauteskundeetako abstentzioaren bilakaera (2007/12)	8,8	38,4	24,7	31,5
Europar legebiltzarreko hauteskundeetako abstentzioaren bilakaera (2004/09)	12,2	-1,3	-3,4	-0,2

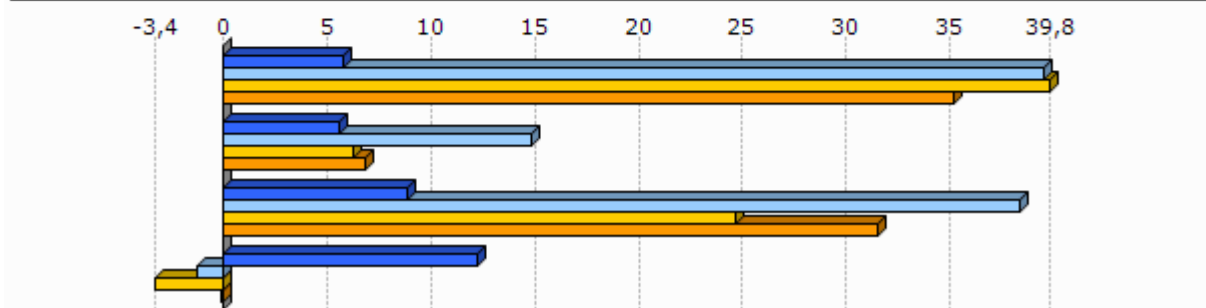

Unit.: %
Frantziako Barne Ministerioa, 2004/12

	Ezker muturreko alderdien hautesk undeen batz besteko presentzia	Ezkerreko alderdien hautesk undeen batz besteko presentzia	Alderdi abertzaleen hautesk undeen batz besteko presentzia	Eskuineko alderdien hautesk undeen batz besteko presentzia	Eskuin muturreko alderdien hautesk undeen batz besteko presentzia
1.Burgue-Erreiti	10,8	23,7	4,2	49,8	3,5



Unit.: %
Frantziako Barne Ministerioa. Ekoizpen propioa., 2008/12

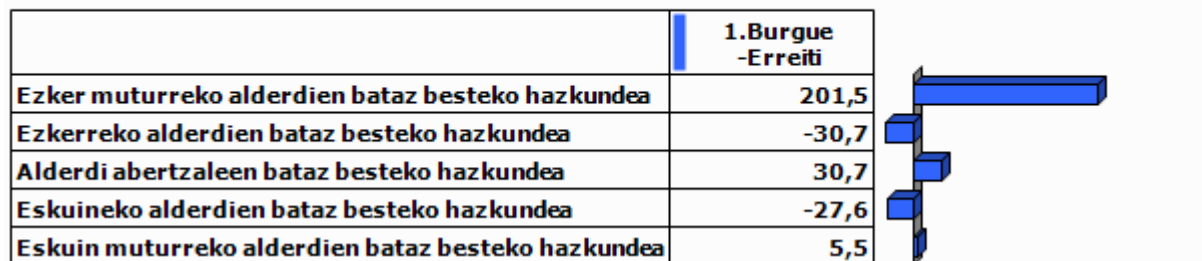

Unit.: %

Frantziako Barne Ministerioa. Ekoizpen propioa., 2001/12

9.0 harrak

GAZTEEN ETA EMAKUMEZKO GAZTEEN IRAUTE TASA

Gazteen iraute tasak eta emakumezko gazteen iraute tasak azken hamarkadako gazte kopuruaren hazkundera neurtzen dute. 1999 urteko 10 eta 19 urte bitarteko (emakumezko) gazteen kopurua 2009 urteko 20 eta 29 urte bitarteko (emakumezko) gazteen kopuruarekin alderatuz ekoizturiko adierazlea da, kasu bietan. Saldo positiboak zein negatiboak (emakumezko) gazteen erakartzea zein ihesa aditzera ematen digute.

LANGABEZIA

Enplegu bulegoetan langabetu gisa (A kategoria, Pôle emploi-ren sailkapenaren arabera) erregistraturiko pertsona kopurua aditzera ematen du.

Enplegua sustatzeko instituzioetan langabetu gisa erregistratzeko bi arrazoi erakusten dira hemen:

- Lan kaleratzeagatik: Arrazoi ezberdinetatik eratorri daitekeen egoera.
- Lan kontratu bukaeragatik: Epe mugatuko kontratu baten amaiera dela medio.

Badira langabetu gisa erregistratua egoteko egoera mota gehiago, hala nola, dimisioak eta lehenengo aldiz lan merkatura gerturatzen direnak, baina ez ditugu txostenean erantsi langabetu kopuru txikiak barnebiltzen baitituzte.

FORMAZIOA

Gizartearen formazioa INSEEren sailkapenean oinarritua dago baina hemen zabalago lantzen da. Ondorioz, 15 urtetik gorako jendetzak lortutako maila altueneko diploma aztertzen da hurrengo taulan ageri den baliokidetzen arabera:

GAINDEGIAko nomenklatura	INSEE ko nomenklatura
Diploma profesionalik gabeko biztanleria (% 15+ urte)	Pas de scolarité Aucun diplôme mais scolarité jusqu'en école primaire ou au collège Aucun diplôme mais scolarité au-delà du collège
Diploma gorenatzat, teknikalari diploma oinarritzkoa duen biztanleria (% 15+ urte)	Certificat c'études primaires BEPC, brevet élémentaire, brevet des collèges Certificat c'aptitudes professionnelles, brevet de compagnon Brevet d'études professionnelles
Diploma gorenatza, batxilergoa duen biztanleria (% 15+ urte)	Baccalauréat général, brevet supérieur Bac technologique ou professionnel, brevet professionnel ou de technicien, BEC, BEI, BEH, capacité en droit
Diploma gorenatza, goi mailako ikasketetako diploma duen biztanleria (% 15+ urte)	Diplôme universitaire de 1er cycle, BTS, DUT, diplôme des professions sociales ou de santé, d'infirmière(ier) Diplôme universitaire de 2ème ou 3ème cycle (y compris médecine, pharmacie, dentaire), diplôme d'ingénieur, d'une grande école, doctorat, etc.

ERRENTA

INSEEk udalerrri mailan errentaren datuak udalerrri handientzat soilik argitaratzen ditu sekretu estatistikoa dela medio. Hori dela eta, maiz ez dago udalerrri mailako daturik tauletan.

Kontsumo Unitatea (KU)

Errentaren inguruko datuak *Kontsumo Unitatearen* (Unité de Consommation–UC) arabera ageri dira.

Kontsumo Unitatea Ekonomi Lankidetzaren eta Garapenerako Erakundeak (ELGE) definitutako koefiziente batzuen arabera etxalde bakoitzean diren pertsonen kontsumoaren ponderazioz sortutako unitatea da. Koefiziente horiek honakoak dira:

- 1: etxaldeko lehen helduarentzat
- 0.5: hamalau urtetik gorako beste pertsonentzat
- 0.3: hamalau urtetik beherako haurrentzat

Errentaren datuak *Kontsumo Unitatearen* arabera ematearen helburua etxaldeen arteko konposizio desorekak neutralizatzea da.

Mediana, dezilak eta errenta dezilen arteko distantzia

Errenta mediana eta errentaren lehen eta bederatzigarren dezila ageri da tauletan. Medianak errentaren arabera tamaina bereko bi multzotan banatzen du populazioa eta dezilek hamar zatitan banatzen dute. Lehen errenta dezilak errenta apalenak aditzera ematen ditu. Errenta dezilen arteko distantziak errenta banaketa desorekatuaren maila neurtzen du.

Errentaren jatorria

Errentaren jatorri posibleak lau dira:

- Lan sariak
- Diru laguntzak: erretiroen diru sartzak, pentsioak...
- Etekinak: horiek dira profesio liberalen diru sartzak
- Besteak (gehienbat ondasuneko diru sartzak): ondasunei esker egindako diru sartzak

ADINEKOAK

- Adinekoen bakartasun maila

Etxean bakarrik bizi den 65 urtetik gorako biztanleria kopurua aditzera ematen du, adin horretako ehun biztanleko.

- Zaharren menpekotasun indizea

65 urtetik gorako biztanleria kopurua aditzera ematen du, hauetaz arduratzeko adinean (15 eta 64 urte bitartean) dagoen ehun biztanleko.

GURASO BAKARREKO FAMILIAK

Familiaren definizioa

- Familia bat: Gutxienez etxalde batean bi pertsonen osatutako nukleo bat da. Honakoak dira aukerak:
 - bikote bat (eta bere haurrak baldin badira)
 - heldu bakar bat bere haurr(ar)ekin
- Familia baten seme/alabak: Pertsona bat familia baten seme edo alaba gisa aintzat hartzeko bikotekide gabe eta etxaldean haur propiorik gabe (baldin baditu) bizi behar da.

Guraso bakarreko familiak

Soilik 65 urte arteko guraso bakarreko familia monoparentalak aintzat hartu ditugu haurren zaintza eta erantzukizunerako zailtasunak izan ditzaketen familia unitateak kuantifikatzeko asmoz. Horrela, guraso bakarreko familietan non zaintza eta erantzukizunak kontrako norabidean izan daitezkeen alboratu ditugu.

JARDUERA EKONOMIKOA

Establezimenduen bertakotze tasa

Establezimenduen bertakotze tasak udalerriko establezimendu guztien artean egoitza nagusia Euskal Herrian dutenen ehunekoa aditzera ematen du.

Tokiko ekonomiara bideratutako enplegua

Ondasun eta zerbitzuen ekoizpenerako maila lokalean aurrera eramaten diren jarduerak dira eta hauen helburua tokiko biztanleen beharrak asetzean datza, izan bertakoa nahiz turista. Guztizko enpleguan tokiko ekonomiara bideratutako enpleguaren ehunekoa adierazten da.

Ekintzailetasun ekonomikoaren tasa

Ekintzailetasun ekonomikoaren tasak udalerriko establezimendu guztien artean egoitza nagusia udalerrian bertan dutenen ehunekoa aditzera ematen du

Biztanleria aktiboaren egituraren indizea

Biztanleria aktiboaren egituraren indizeak 15 eta 39 urte bitarteko ehun biztanle aktiboko 40 eta 64 urte bitarteko biztanle aktibo kopurua esaten digu. Biztanleria aktiboaren egituraren zahartze maila neurtzeko adierazlea da.

TOKIKO FISKALITATE ZUZENA**CFE**

Enpresei doakien zerga *Cotisation Foncière des Entreprises (CFE)* delakoa 2010 urtean ezarritako zerga da.

Herri elkargoen tokiko fiskalitate zuzena

Herri elkargoentzat, bi informazio ezarriak izan dira:

- Lehena, herri elkargoko lurraldean diren udalerrien zergaren bataz bestekoa, herriko etxeak finkatzen duen tasa herri elkargoko testuinguruan ikusteko.
- Bestea, herri elkargoak berak ezartzen duen zerga, informazio gehigarri bezala jarria ageri dena.

HAUTESKUNDEAK**Aintzat harturiko hauteskundeak**

Udalerrri mailako joera politikoaren azterketarako hauteskunde ezberdinetan lehen itzuliko emaitzak baliatuak izan dira. Horretarako, aniztasun politiko zabala erakusten duten hauteskundeak aintzat hartu dira. Hauteskunde mota bakoitzean izandako bilakaeraren neurketarako hauteskunde mota bakoitzeko azken bi deialdiak kontutan hartu dira.

Hona erabiliak izan diren hauteskundeak:

2001eko Udal hauteskundearen lehen itzulua	2008ko Udal hauteskundearen lehen itzulua
2007ko legebiltzarreko hauteskundearen lehen itzulua	2012ko Legebiltzarreko hauteskundearen lehen itzulua
2004ko Europar legebiltzarreko hauteskundearen lehen itzulua	2009ko Europar legebiltzarreko hauteskundearen lehen itzulua

Udalerrriko hauteskundearen kasuan, soilik 3.500 biztanletik gorako udalerrien emaitzak kontutan izan dira kopuru horren azpitik diren udalerrietan Frantziako hauteskunde sisteman indarrean den "panachage" delakoak ezinezkoa egiten baitu hautagaiak blokeen sailkapenetan txertatzea.

Alderdien sailkapena

Hauteskundeetan aurkezturiko hautagai zein alderdiak bost bloke handietan sailkatu ditugu joera politikoaren izaera zein honen bilakaera modu sintetikoan laburbiltzeko. Hurrengo taulan bost bloke horietan barnebildutako hautagaitzak zehaztuak dira eta ondoan hauteskunde bakoitzean hauentzat Frantziako Barne Ministerioak darabiltzan nomenklatura ageri da. ECO izen generikoa dutenak talde ezberdinetan banatuak izaten ahal dira hautagaiaren iritziz politikoaren arabera.

KODEA		IZENA	UDAL01	UDAL08	LEGISL07	LEGISL12	EUROP04	EUROP09
Ezker muturra	Ezker antikapitalista / komunista	Liste d'extrême-gauche	LXG	LEXG		EXG	LXG	LEXG
		LCR/FO/NPA			EXG			
		Liste du Parti Communiste			COM		LPC	
		Lutte Ouvrière			EXG			
		Liste du PCF et du Parti de gauche						LCOP
		Parti de Gauche						
Ezkerra	Beste	Eric Pététin				ECO		
	Ekologistak	Liste Europe Ecologie les Verts			VEC	VEC		
		Liste des Verts	LVE				LVE	LVEC
		Patit de la Nation Occitana			ECO			
	Ezker liberala	Liste du Parti socialiste		LSOC	SOC	SOC	LPS	LSOC
	Ezker zentristak	Parti Radical de Gauche						
Abertzaleak	Abertzaleak	Liste Union de la Gauche		LUG				
		Liste divers gauche	LDG	LDVG		DVG		LDVG
		Liste de Gauche	LGA					
Eskuina	Besteak	Liste régionaliste (EHBAI, EHA, EAJ-PNB, ...)	LRG	LREG	REG	REG	LRG	LREG
		Autre liste				AUT		LAUT
		Alliance écologique indépendante				ECO		
		MHAN			ECO			
	Zentrista kontserbadorea	Liste Divers		LDV			LDV	
	Eskuineko zentristak	Liste Chasse-Pêche-Nature et Traditions			CPNT		LCP	
		Liste centre-MoDem		LCMD	UDFD			LCMD
		Liste le centre pour la france				CEN		
	Eskuineko bestak	Liste UDF					LUDF	
		Liste divers droite	LDD	LDVD	DIV	DVD	LDD	LDVD
Liste de droite		LDR						
Parti Radical Valoisien					PRV			
Zentristak eta eskuin liberala	Liste Majorité-Centristes		LMC					
	Majorité-Nouveau Centre							
Eskuin liberala	Liste de la majorité présidentielle (UMP)		LMAJ	UMP	UMP	LUMF	LMAJ	
Eskuin muturra	Eskuin muturra	Liste du Front national			FN	FN	LFN	LFN
		Liste d'extrême-droite					LXD	LEXD

Hauteskunde emaitzen kalkulua

Bloke bakoitzeko bozka kopurua zenbatua izan da hauteskunde guztietan eta bakoitzaren pisua ehunekotan kalkulatu da (guztizko bozkekiko). Hortik bi operazio egin dira:

- Bloke bakoitzak hauteskunde mota bakoitzeko azken hauteskundeetan izandako bozka ehunekoen batz bestekoa. Hauteskunde horiek honakoak dira: 2008 urteko udal hauteskundeak, 2012 urteko Frantziako Legebiltzarreko hauteskundeak eta 2009 urteko Europar Legebiltzarreko hauteskundeak.

- Bestalde, bloke bakoitzak aurreko hauteskunde mota bakoitzeko izandako presentziaren hazkundera kalkulatu izan da. Azkenik, hazkunde horien bataz bestekoa kalkulatu izan da.

10.E

ranskina: Adierazle zerrenda

Biztanleria osoa (p. munic.)
Biztanleriaren hazkundera (p. munic.) 2006/09
Biztanleriaren hazkundera (p. munic.) 1999/2009
Amatasun indizea
Bizitza proiektuak garatzeko adinekoren iraute eta erakargarritasun tasa
Friz indizea
Zahartze indizea
Emakumezkotasun indizea (15-64)
Jarduera tasa
Emakumezkoen jarduera tasa
Biztanleria aktiboaren hazkundera (1999/2009)
Langabetu kopurua
Langabetuen hazkundera (2007/11)
Emakumezko langabetuak, langabetu guztiekiko
50 eta + urteko langabetuak, langabetu guztiekiko
50 eta + urteko langabetuen hazkundera (2007/11)
Lan-kaleraketagatik langabezia egoeran
Kontratu amaieragatik langabezia egoeran
Laborari aktiboaren presentzia
Laborari aktiboaren hazkundera (1999/2009)
Enpresa buru, artisau eta merkatari aktiboaren presentzia
Enpresa buru, artisau eta merkatari aktiboaren hazkundera (1999/2009)
Kudeatzaile eta lanbide intelektualak aktiboaren presentzia
Kudeatzaile eta lanbide intelektualak aktiboaren hazkundera (1999/2009)
Tarteko lanbideak aktiboaren presentzia
Tarteko lanbideak aktiboaren hazkundera (1999/2009)
Enpleguak aktiboaren presentzia
Enpleguak aktiboaren hazkundera (1999/2009)
Langileak aktiboaren presentzia
Langileak aktiboaren hazkundera (1999/2009)
Diploma profesionalik gabeko biztanleriaren presentzia
Teknikalari diploma oinarrikoa duen biztanleriaren presentzia
Batxilergoa duen biztanleriaren presentzia
Goi mailako ikasketetako diploma duen biztanleriaren presentzia
Errenta mediana (kontsumo unitateko)
Errentaren lehen dezila (kontsumo unitateko)
Errentaren bederatzigarren dezila (kontsumo unitateko)
Errenta dezilen arteko distantzia (kontsumo unitateko)
Lan-sariak guztizko errentan
Diru laguntzak guztizko errentan
Etekinak guztizko errentan
Besteak (gehienbat ondasuneko diru sartzak) guztizko errentan
Bataz besteko lan-saria orduko (denb. osoko lanaldian)
Emakumezkoen lan-saria gizonezkoekiko (denb. osoko lanaldian)
Bataz besteko lan sariaren hazkundera (denb. osoko lanaldian)
Gazteen iraute tasa
Emakumezko gazteen iraute tasa
Gazte langabetuak (<25 urte) langabetu guztiekiko
Gazte langabetuen hazkundera (<25 urte)
Gizonezko gazteen (18-25) bataz besteko lan-saria orduko (denb. osoko lanaldian)
Emakumezko gazteen (18-25) bataz besteko lan-saria orduko (denb. osoko lanaldian)

65 urtetik gorako biztanleak etxean bakarrik
75 urtetik gorako biztanleak etxean bakarrik
Adineko biztanleen bakartasun maila (>65 urte)
Zaharren menpekotasun indizea
Guraso bakarreko (<65 urte) familia nuklearrak
Guraso bakarreko (<65 urte) familia nuklearren proportzioa
Guraso bakarreko (<65 urte) familia nuklearren emakumezotasuna
Guraso bakarreko haur kopurua (0-24 urte bitartean)
Guraso bakarreko haur kopuruaren proportzioa (0-24 urte bitartean)
Establezimendu kopurua
Lehen sektoreko establezimenduen proportzioa
Industria sektoreko establezimenduen proportzioa
Eraikuntza sektoreko establezimenduen proportzioa
Zerbitzuen sektoreko establezimenduen proportzioa
Establezimenduen bertakotutze tasa
Jarduera industrialeko teknologia maila handia
Jarduera industrialeko teknologia maila ertain-handia
Jarduera industrialeko teknologia maila ertain-txikia
Jarduera industrialeko teknologia maila txikia
Biztanleria aktiboaren egituraren indizea
Hurrengo hamarkadan erretiroa hartu behar duen langilegoa
Udalerrian bizi diren landunak, udalerriko lanpostuekiko
Udalerrian bizi eta lan egiten duten landunak, udalerriko landunekiko
Tokiko ekonomiara bideratutako enplegua
Tokiko ekonomiara bideratutako enpleguaren hazkundea (1999/2009)
Ekintzailetasun ekonomikoaren tasa
Autonomoen tasa
Ustiategi kopurua
Ustiategien hazkunde gordina (2000/10)
Ustiategien hazkundea (2000/10)
Ustiategien batz besteko NAE azalera
NAE azaleraren hazkundea (2000/10)
Batz besteko produkzio gordina ustiategiko
Oinordegabeko 50 urtetik gorako ustiategi-buruak
NATURA 2000 eremua
ZNIEFF I eremua
ZNIEFF II eremua
Lurraren artifizializazioa
Lur artifizializazioaren hazkundea (2000/06)
Lur artifizializazioaren hazkundea (1990/2000)
PLHaren presentzia
PLHa duten herriak (%)
Hirigintza arautzeko planen presentzia
Hirigintza dokumenturik gabeko herriak (%)
Lurralde Koherentziarako Planen presentzia (SCOT)
Lurralde Koherentziarako Plana duten herriak (%)
Baimendutako etxebizitza eraikuntzen batz besteko kopurua urtero (2002/07)
Baimendutako etxebizitza eraikuntzen batz besteko kopurua urtero (2008/12)
Baimendutako etxebizitza eraikuntzen batz besteko azalera urtero (2002/07)
Baimendutako etxebizitza eraikuntzen batz besteko azalera urtero (2008/12)
Etxebizitza parkearen hazkundea (1999/2009)
Bigarren etxebizitzaren hazkundea (1999/2009)
Bigarren etxebizitzaren presentzia
Etxebizitza hutsen presentzia

Etxebizitzen batz besteko prezioa
Etxebizitza sozialen tasa (datu ofiziala)
Etxebizitza sozialen tasa (guztizko etxebizitza parkearekiko)
Etxebizitza soziala kopuruaren batz besteko hazkundera (2001/07)
Etxebizitza soziala kopuruaren batz besteko hazkundera (2008/10)
Garraio publikoaren lotura kopurua
Osasun zentro azpiegitura gertuenera errepide bidezko distantzia
Ospital gertuenera errepide bidezko distantzia
Txikizkako merkataritza gertuenera errepide bidezko distantzia
Janarizko txikizkako merkataritza gertuenera errepide bidezko distantzia
Finantza bulego gertuenera errepide bidezko distantzia
Etxebizitzei ezarritako zerga (TH)
Etxebizitzei ezarritako zergaren urteko batz besteko hazkundera (TH) (2008/12)
Eraikitako lurrei ezarritako zerga (TFB)
Eraikitako lurrei ezarritako zergaren urteko batz besteko hazkundera (TFB) (2008/12)
Eraiki gabeko lurrei ezarritako zerga (TFNB)
Eraiki gabeko lurrei ezarritako zergaren urteko batz besteko hazkundera (TFNB) (2008/12)
Enpresei ezarritako zerga (CFE)
Elkarteen dentsitatea (mila biztanleko)
Euskararen ezagutza tasa
Euskararen erabilera sozialaren tasa
Euskarazko matrikulazio tasa lehen hezkuntzan
Euskarazko Haur Hezkuntza-Lehen Hezkuntza azpiegitura gertuenera errepide bidezko distantzia
Haur Hezkuntza-Lehen Hezkuntza azpiegitura gertuenera errepide bidezko distantzia
Euskarazko bigarren hezkuntzako azpiegitura gertuenera errepide bidezko distantzia
Bigarren hezkuntzako azpiegitura gertuenera errepide bidezko distantzia
Euskaltegi gertuenera errepide bidezko distantzia
2008ko udal hauteskundeetako abstentzio maila
Eskualdeko hauteskundeetako abstentzioaren bilakaera (2004/10)
Legebiltzarreko hauteskundeetako abstentzioaren bilakaera (2007/12)
Lehendakaritza hauteskundeetako abstentzioaren bilakaera (2007/12)
Europar legebiltzarreko hauteskundeetako abstentzioaren bilakaera (2004/09)
Ezker muturreko alderdien hauteskundeen batz besteko presentzia
Ezkerreko alderdien hauteskundeen batz besteko presentzia
Alderdi abertzaleen hauteskundeen batz besteko presentzia
Eskuineko alderdien hauteskundeen batz besteko presentzia
Eskuin muturreko alderdien hauteskundeen batz besteko presentzia
Ezker muturreko alderdien batz besteko hazkundera
Ezkerreko alderdien batz besteko hazkundera
Alderdi abertzaleen batz besteko hazkundera
Eskuineko alderdien batz besteko hazkundera
Eskuin muturreko alderdien batz besteko hazkundera

11.U dalerriko oharrak

	1.Burgue-Erreiti
Langabetuen hazkundera (2007/11)	2007 urtean ez zegoen
Emakumezko langabetuak, langabetu guztiekiko	
50 eta + urteko langabetuak, langabetu guztiekiko	
50 eta + urteko langabetuen hazkundera (2007/11)	2007 urtean ez zegoen
Lan-kaleraketagatik langabezia egoeran	
Kontratu amaieragatik langabezia egoeran	
Laborari aktiboen hazkundera (1999/2009)	
Enpresa buru, artisau eta merkatari aktiboen hazkundera (1999/2009)	1999 urtean ez zegoen mota horretako KSI
Kudeatzaile eta lanbide intelektualak aktiboen hazkundera (1999/2009)	
Tarteko lanbideak aktiboen hazkundera (1999/2009)	1999 urtean ez zegoen mota horretako KSI
Enpleguak aktiboen hazkundera (1999/2009)	
Langileak aktiboen hazkundera (1999/2009)	
Gazteen iraute tasa (10-19 urte)	1999 urtean ez zegoen mota horretako gazteri
Emakumezko gazteen iraute tasa	1999 urtean ez zegoen mota horretako emakumezko gazteri
Gazte langabetuak (<25 urte) langabetu guztiekiko	
Gazte langabetuen hazkundera (<25 urte)	2007 urtean ez zegoen
Guraso bakarreko (<65 urte) familia nuklearren emakumezko tasuna	Guraso bakarreko familia gal
Jarduera industrialeko teknologia maila handia	
Jarduera industrialeko teknologia maila ertain-handia	
Jarduera industrialeko teknologia maila ertain-txikia	
Jarduera industrialeko teknologia maila txikia	
Ustiategi kopurua	
Oinordegabeko 50 urtetik gorako ustiategi-buruak	
Lur artifizializazioaren hazkundera (2000/06)	2000 urtean ez zegoen artifizializazio e
Lur artifizializazioaren hazkundera (1990/2000)	1990 urtean ez zegoen artifizializazio e
Etxebizitzaren batz besteko prezioa	

12.Herri elkargoko oharrak

	50 eta + urteko langabetuen hazkundera (2007/11)	Gazte langabetuen hazkundera (<25 urte)
2.Bidaxuneko herri elkargoa		

Sustatzailea: Gaindegia



Ipar Euskal Herriko udalerrriak, aldagai sozio ekonomikoen arabera 2013

Egileak

Txomin Poveda eta Asier Otxoa de Retana

A large, abstract graphic at the bottom of the page consisting of overlapping, semi-transparent geometric shapes in shades of blue and grey, creating a layered, architectural effect.

**Bustintze-
Iriberry**

AURKIBIDEA

1. Demografia
2. Gizarte errealitatea eta bizi baldintzak
3. Jarduera ekonomikoa
4. Lurralde antolamendua eta hirigintza
5. Etxebizitza
6. Azpiegiturak eta zerbitzuen irisgarritasuna
7. Tokiko fiskalitate zuzena
8. Tokiko nortasuna eta joera politikoa
9. Oharrak
10. Eranskinak: Adierazle zerrenda
11. Udalerrri oharrak
12. Herri elkargoko oharrak

1. Demografia

1.1 Biztanleria lurraldean

	1.Bustintze-Iriberrri	2.Garazi-Baigorri herri elkargoa	3.Barnekaldea	4.Iparraldea	5.Euskal Herria
Biztanleria osoa (p. munic.)	93	12 253	41 532	289 543	3 127 326

Unit.: Kopuru gordina
INSEE eta INE,

	Biztanleriaren hazkundera (p. munic.) 06/09	Biztanleriaren hazkundera (p. munic.) 99/09
1.Bustintze-Iriberrri	-5,3	-1,1
2.Garazi-Baigorri herri elkargoa	2,2	3,8
3.Barnekaldea	2,0	3,6
4.Iparraldea	6,6	10,2
5.Euskal Herria	4,7	7,1

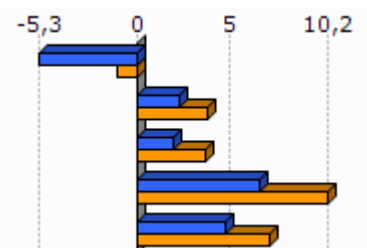

Unit.: %
INSEE eta INE, 2006/2009 eta 1999/2009

	Amatasun indizea (2009)
1.Bustintze-Iriberrri	18,8
2.Garazi-Baigorri herri elkargoa	28,3
3.Barnekaldea	28,9
4.Iparraldea	22,4
5.Euskal Herria	21,9

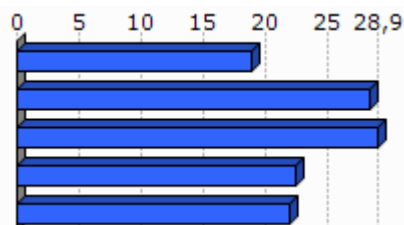

Unit.: %
INSEE eta INE, 2009

	Bizitza proiektuak garatzeko adinekoen iraute eta erakargarritasun tasa (1999/2009)
1.Bustintze-Iriberrri	-17,5
2.Garazi-Baigorri herri elkargoa	2,0
3.Barnekaldea	-1,0
4.Iparraldea	8,5
5.Euskal Herria	9,5

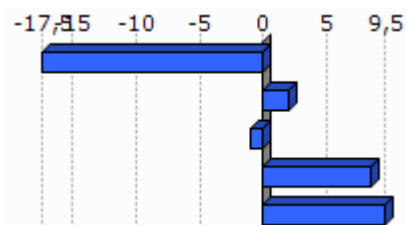

Unit.: %
INSEE eta INE. Ekoizpen propioa., 1999/2009

1.2 Biztanleriaren egitura

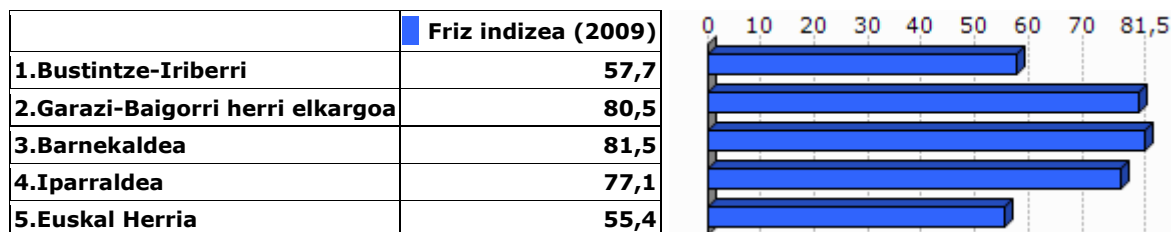

Unit.: %
INSEE eta INE, 2009

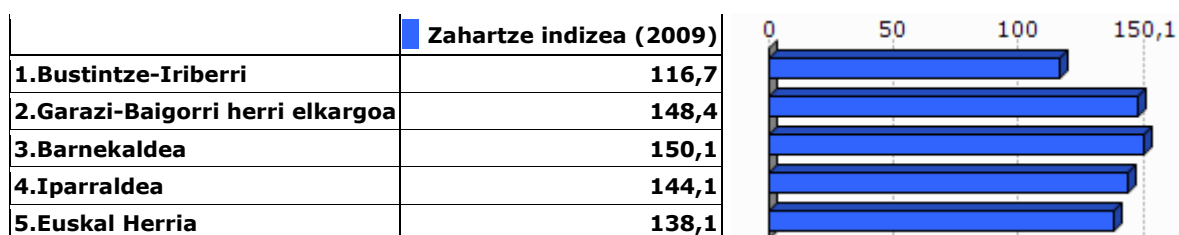

Unit.: %
INSEE eta INE, 2009

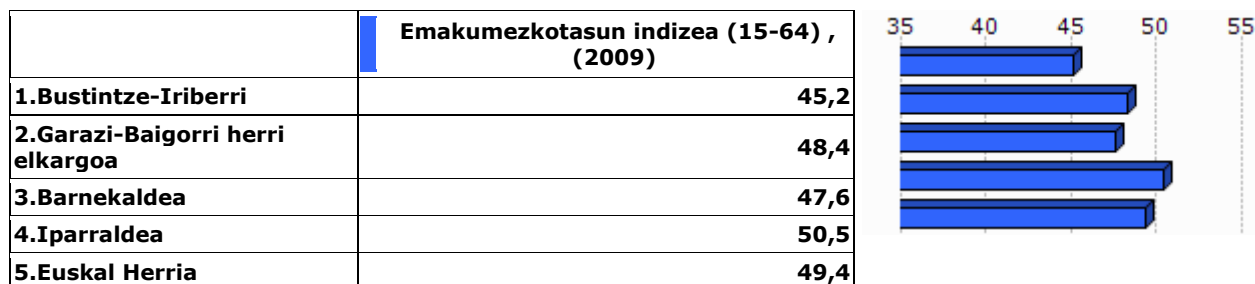

Unit.: %
INSEE eta INE, 2009

2.Gizarte errealitatea eta bizi baldintzak

2.1 Jarduera eta enplegua

	Jarduera tasa (2009)	Emakumezkoen jarduera tasa (2009)
1.Bustintze-Iriberry	71,0	71,4
2.Garazi-Baigorri herri elkargoa	72,9	69,9
3.Barnekaldea	72,8	70,3
4.Iparraldea	71,7	68,9
5.Euskal Herria	72,9	67,0

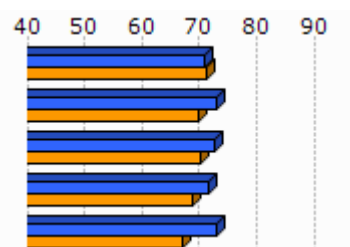

Unit.: %
INSEE eta INE, 2009

	Biztanleria aktiboaren hazkundera (1999/2009)
1.Bustintze-Iriberry	30,6
2.Garazi-Baigorri herri elkargoa	8,9
3.Barnekaldea	5,5
4.Iparraldea	13,0
5.Euskal Herria	13,8

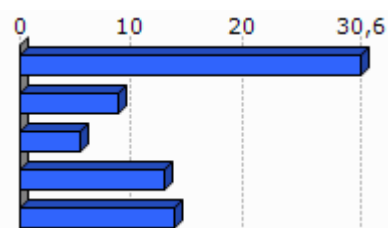

Unit.: %
INSEE eta INE, 1999/2009

2.2 Langabezia

	1.Bustintze-Iriberry	2.Garazi-Baigorri herri elkargoa	3.Barnekaldea	4.Iparraldea	5.Euskal Herria
Langabetu kopurua (2011)	0	302	892	12 479	201 708

Unit.: Kopuru gordina
Pôle emploi eta Espainiako Enplegu eta Gizarte Segurantzza Ministerioa, 2011

Egileak: Txomin Poveda eta Asier Otxoa de Retana

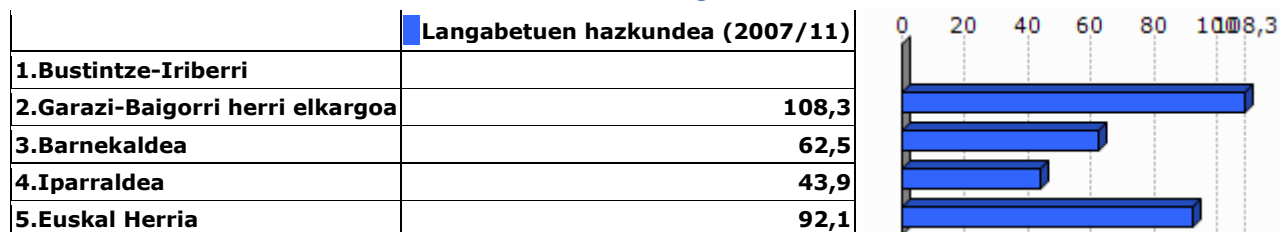

Unit.: %

Pôle emploi eta Espainiako Enplegu eta Gizarte Segurantzaren Ministerioa, 2007/2011

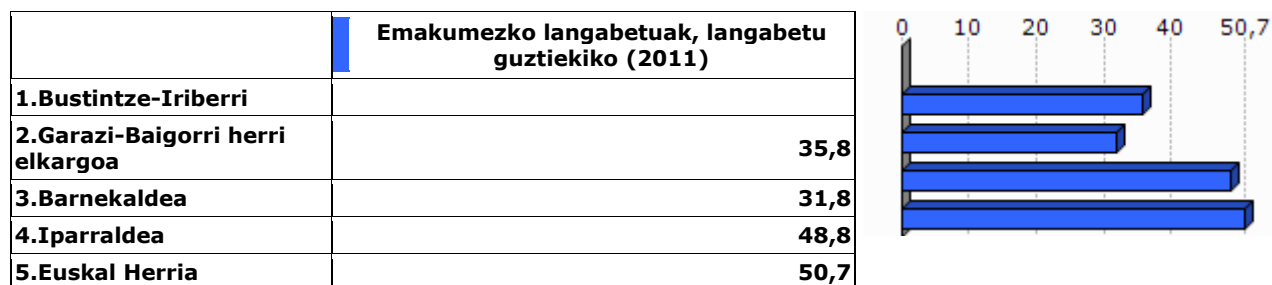

Unit.: %

Pôle emploi eta Espainiako Enplegu eta Gizarte Segurantzaren Ministerioa, 2011

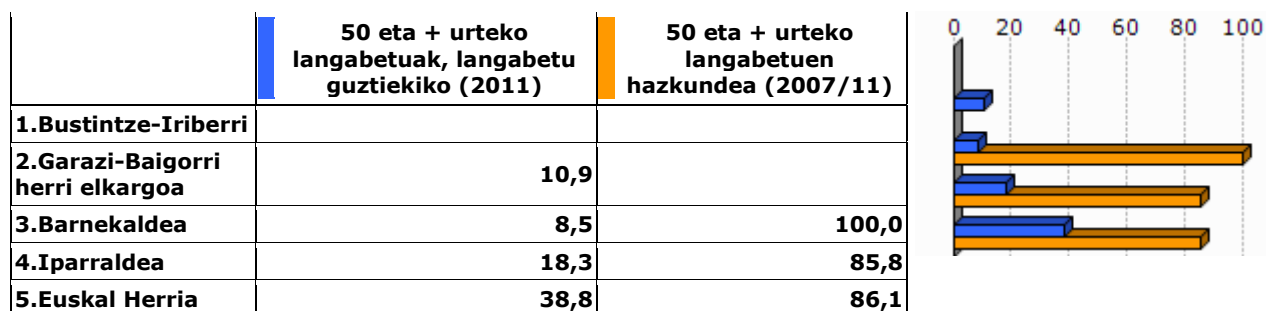

Unit.: %

Pôle emploi eta Espainiako Enplegu eta Gizarte Segurantzaren Ministerioa, 2007/2011

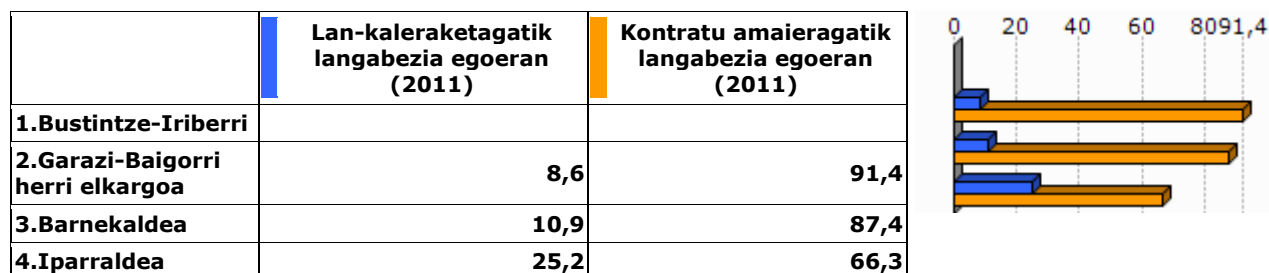

Unit.: %

Pôle emploi, 2011

2.3 Katgoria Sozio-Profesionala eta formazio maila

	Laborari aktiboen presentzia (2009)	Laborari aktiboen hazkundera (1999/2009)
1.Bustintze-Iriberry	20,0	-28,8
2.Garazi-Baigorri herri elkargoa	17,5	-19,8
3.Barnekaldea	15,9	-24,0
4.Iparraldea	3,2	-23,7

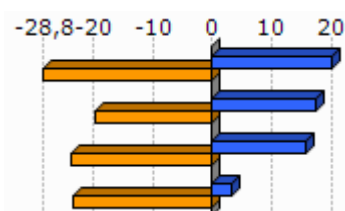

Unit.: %
INSEE, 1999/2009

	Enpresa buru, artisau eta merkatari aktiboen presentzia (2009)	Enpresa buru, artisau eta merkatari aktiboen hazkundera (1999/2009)
1.Bustintze-Iriberry	10,0	-46,6
2.Garazi-Baigorri herri elkargoa	9,9	18,0
3.Barnekaldea	8,8	5,9
4.Iparraldea	8,8	2,8

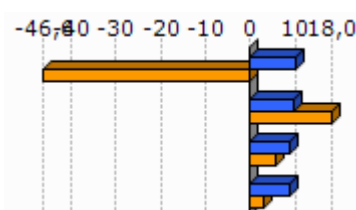

Unit.: %
INSEE, 1999/2009

	Kudeatzaile eta lanbide intelektualak aktiboen presentzia (2009)	Kudeatzaile eta lanbide intelektualak aktiboen hazkundera (1999/2009)
1.Bustintze-Iriberry	10,0	
2.Garazi-Baigorri herri elkargoa	5,8	24,1
3.Barnekaldea	6,0	46,1
4.Iparraldea	11,6	30,0

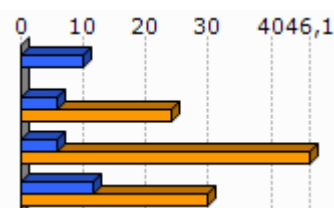

Unit.: %
INSEE, 1999/2009

	Tarteko lanbideak aktiboen presentzia (2009)	Tarteko lanbideak aktiboen hazkundera (1999/2009)
1.Bustintze-Iriberry	30,0	
2.Garazi-Baigorri herri elkargoa	17,2	20,6
3.Barnekaldea	18,2	28,2
4.Iparraldea	25,5	26,2

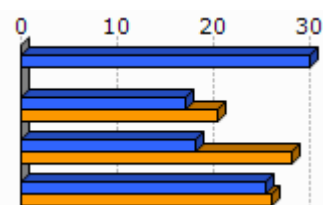

Unit.: %
INSEE, 1999/2009

	Enplegatuak aktiboen presentzia (2009)	Enplegatuak aktiboen hazkundera (1999/2009)
1. Bustintze-Iriberry	20,0	6,8
2. Garazi-Baigorri herri elkargoa	26,8	6,6
3. Barnekaldea	24,1	-0,7
4. Iparraldea	31,6	1,6

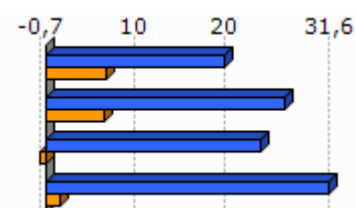

Unit.: %
INSEE, 1999/2009

	Langileak aktiboen presentzia (2009)	Langileak aktiboen hazkundera (1999/2009)
1. Bustintze-Iriberry	10,0	-46,6
2. Garazi-Baigorri herri elkargoa	22,9	-2,9
3. Barnekaldea	27,3	-7,5
4. Iparraldea	20,3	-3,4

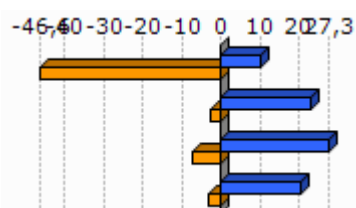

Unit.: %
INSEE, 1999/2009

	Diploma profesionalik gabeko biztanleriaren presentzia (2008)	Teknikalari diploma oinarritzkoa duen biztanleriaren presentzia (2008)	Batxilergoa duen biztanleriaren presentzia (2008)	Goi mailako ikasketetako diploma duen biztanleriaren presentzia (2008)
1. Bustintze-Iriberry	30,6	25,0	23,6	20,8
2. Garazi-Baigorri herri elkargoa	40,2	27,9	15,1	16,8
3. Barnekaldea	41,2	28,3	14,2	16,3
4. Iparraldea	32,7	26,7	17,1	23,6

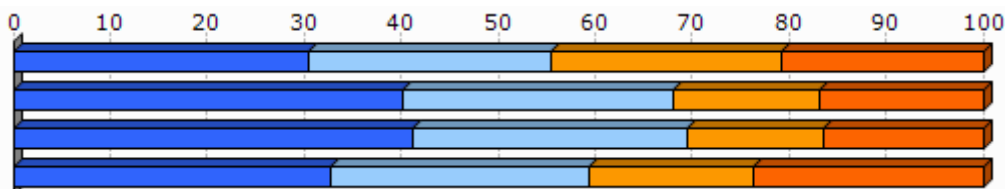

Unit.: %
INSEE, 2008

2.4 Errenta

	1.Bustintze-Iriberrri	2.Garazi-Baigorri herri elkargoa
Errenta mediana (kontsumo unitateko), (2010)		16 037
Errentaren bederatzigarren dezila (kontsumo unitateko), (2010)		30 338
Errentaren lehen dezila (kontsumo unitateko), (2010)		6 793

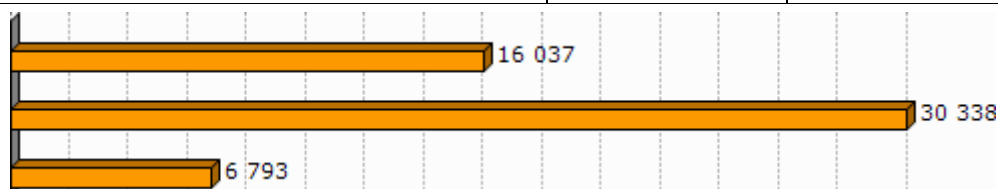

Unit.: €
INSEE, 2010

	Errenta dezilen arteko distantzia (kontsumo unitateko), (2010)
1.Bustintze-Iriberrri	
2.Garazi-Baigorri herri elkargoa	4,5

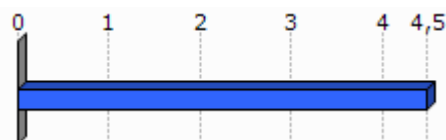

Unit.: Unitate gabekoa
INSEE, 2010

	Lan-sariak guztizko errentan, (2010)	Diru laguntzak guztizko errentan, (2010)	Etekinak guztizko errentan, (2010)	Besteak (gehienbat ondasuneko diru sartzek) guztizko errentan, (2010)
1.Bustintze-Iriberrri				
2.Garazi-Baigorri herri elkargoa	49,9	31,4	10,1	8,7

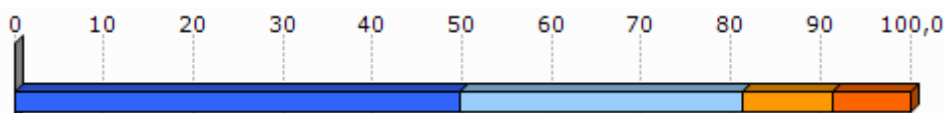

Unit.: %
INSEE, 2010

	Bataz besteko lan-saria orduko (denb. osoko lanaldian), (2009)
1.Bustintze-Iriberrri	
2.Garazi-Baigorri herri elkargoa	10,4

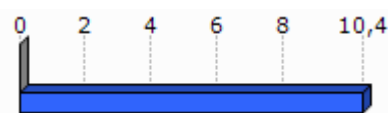

Unit.: €
INSEE, 2009

	Emakumezkoen lan-saria gizonzkoekiko (denb. osoko lanaldian), (2009)
1. Bustintze-Iriberry	
2. Garazi-Baigorri herri elkargoa	93,3

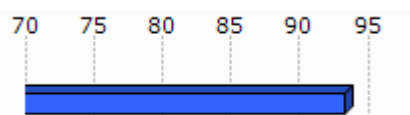

Unit.: %
INSEE, 2009

	Bataz besteko lan sariaren hazkundera (denb. osoko lanaldian), (2004/09)
1. Bustintze-Iriberry	
2. Garazi-Baigorri herri elkargoa	9,2

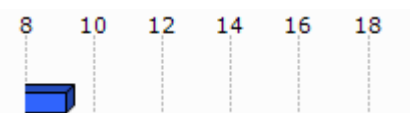

Unit.: %
INSEE, 2004/2009

2.5 Arrisku ekonomikoaren menpeko giza talde nagusiak

Gazteak

	Gazteen iraute tasa, (1999/2009)	Emakumezko gazteen iraute tasa, (1999/2009)
1. Bustintze-Iriberry	-73,3	-86,6
2. Garazi-Baigorri herri elkargoa	-10,5	-12,8
3. Barnekaldea	-16,9	-19,8
4. Iparraldea	-4,8	-3,8
5. Euskal Herria	15,3	15,5

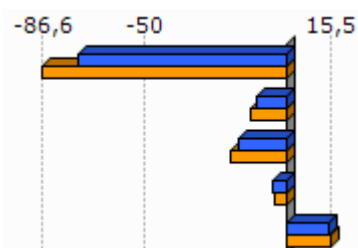

Unit.: %
INSEE eta INE. Ekoizpen propioa., 1999/2009

	Gazte langabetuak (<25 urte) langabetu guztiekiko (2011)	Gazte langabetuen hazkundera (<25 urte) guztiekiko (2007/11)
1. Bustintze-Iriberry		
2. Garazi-Baigorri herri elkargoa	6,3	58,3
3. Barnekaldea	6,2	34,1
4. Iparraldea	14,6	45,2
5. Euskal Herria	9,0	102,5

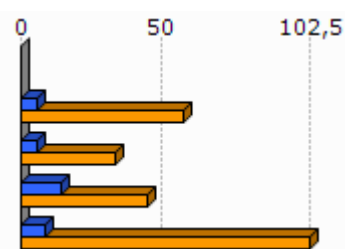

Unit.: %
Pôle emploi eta Espainiako Enplegu eta Gizarte Segurantzza Ministerioa, 2007/2011

	1.Bustintze-Iriberry	2.Garazi-Baigorri herri elkargoa
Emakumezko gazteen (18-25) batz besteko lan-saria orduko (denb. osoko lanaldian), (2009)		8,3
Gizonezko gazteen (18-25) batz besteko lan-saria orduko (denb. osoko lanaldian), (2009)		8,5

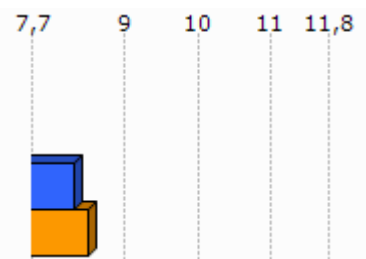

Unit.: €
INSEE, 2009

Adinekoak

	1.Bustintze-Iriberry	2.Garazi-Baigorri herri elkargoa	3.Barnekaldea	4.Iparraldea
65 urtetik gorako biztanleak etxean bakarrik, (2009)	4	661	2 422	19 864
75 urtetik gorako biztanleak etxean bakarrik, (2009)	0	369	1 524	12 683

Unit.: Kopuru gordina
INSEE, 2009

	Adineko biztanleen bakartasun maila (>65 urte), (2009)	Zaharren menpekotasun indizea, (2009)
1.Bustintze-Iriberry	28,6	22,6
2.Garazi-Baigorri herri elkargoa	22,8	39,5
3.Barnekaldea	24,6	39,4
4.Iparraldea	31,4	35,1
5.Euskal Herria		29,7

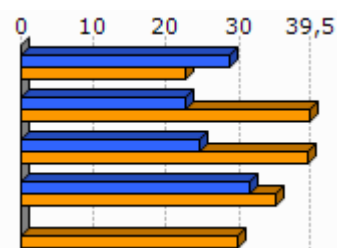

Unit.: %
INSEE eta INE, 2009

Guraso bakarreko familiak

	1.Bustintze-Iriberry	2.Garazi-Baigorri herri elkargoa	3.Barnekaldea	4.Iparraldea
Guraso bakarreko (<65 urte) familia nuklearrak, (2009)	0	273	856	9 983

Unit.: Kopuru gordina
INSEE, 2009

Egileak: Txomin Poveda eta Asier Otxoa de Retana

	Guraso bakarreko (<65 urte) familia nuklearren proportzioa, (2009)	Guraso bakarreko (<65 urte) familia nuklearren emakumezotasuna, (2009)
1.Bustintze-Iriberrri	0,0	
2.Garazi-Baigorri herri elkargoa	8,2	78,0
3.Barnekaldea	7,4	77,0
4.Iparraldea	12,5	83,0

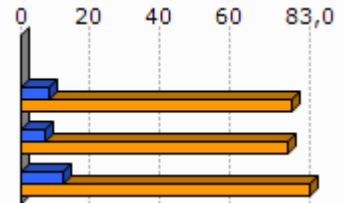

Unit.: %
INSEE, 2009

	1.Bustintze-Iriberrri	2.Garazi-Baigorri herri elkargoa	3.Barnekaldea	4.Iparraldea
Guraso bakarreko haur kopurua (0-24 urte bitartean), (2009)	0	313	931	11 658

Unit.: Kopuru gordina
INSEE, 2009

	Guraso bakarreko haur kopuruaren proportzioa (0-24 urte bitartean), (2009)
1.Bustintze-Iriberrri	0,0
2.Garazi-Baigorri herri elkargoa	12,1
3.Barnekaldea	11,1
4.Iparraldea	19,8

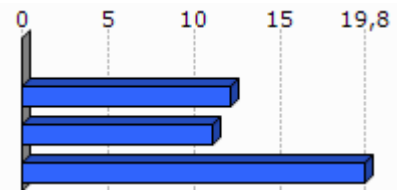

Unit.: %
INSEE, 2009

3. Jarduera ekonomikoa

3.1 Ehun ekonomikoa

	1.Bustintze-Iriberry	2.Garazi-Baigorri herri elkargoa	3.Barnekaldea	4.Iparraldea	5.Euskal Herria
Establezimendu kopurua (2013-01)	11	1 179	3 839	22 899	243 998

Unit.: Kopuru gordina
SIRENE, DIRAE eta CAMERDATA, 2013-01

	Lehen sektoreko establezimenduen proportzioa (2013-01)	Industria sektoreko establezimenduen proportzioa (2013-01)	Eraikuntza sektoreko establezimenduen proportzioa (2013-01)	Zerbitzuen sektoreko establezimenduen proportzioa (2013-01)
1.Bustintze-Iriberry	36,4	36,4	0,0	27,3
2.Garazi-Baigorri herri elkargoa	20,7	9,5	6,8	63,0
3.Barnekaldea	24,5	10,7	7,3	57,5
4.Iparraldea	6,3	6,1	8,0	79,6
5.Euskal Herria	3,3	8,3	13,9	74,5

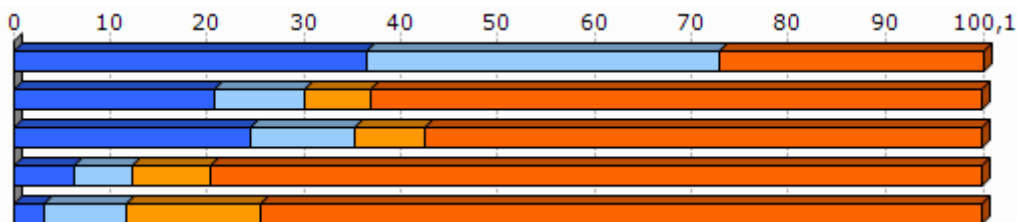

Unit.: %
SIRENE, DIRAE eta CAMERDATA, 2013-01

	Establezimenduen bertakotutze tasa (2013-01)
1.Bustintze-Iriberry	100,0
2.Garazi-Baigorri herri elkargoa	96,4
3.Barnekaldea	96,3
4.Iparraldea	89,8
5.Euskal Herria	90,6

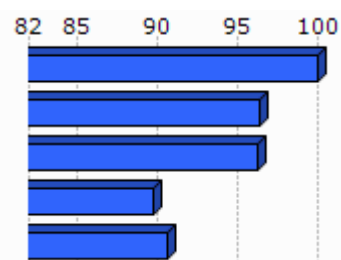

Unit.: %
SIRENE, DIRAE eta CAMERDATA. Ekoizpen propioa., 2013-01

	Jarduera industrialeko teknologia maila handia (2013-01)	Jarduera industrialeko teknologia maila ertain-handia (2013-01)	Jarduera industrialeko teknologia maila ertain-txikia (2013-01)	Jarduera industrialeko teknologia maila txikia (2013-01)
1.Bustintze-Iriberrri	1,3			
2.Garazi-Baigorri herri elkargoa	0,0	1,8	12,5	85,7
3.Barnekaldea	1,0	2,5	22,7	73,9
4.Iparraldea	1,8	10,2	24,8	63,2
5.Euskal Herria	1,8	15,6	44,0	38,6

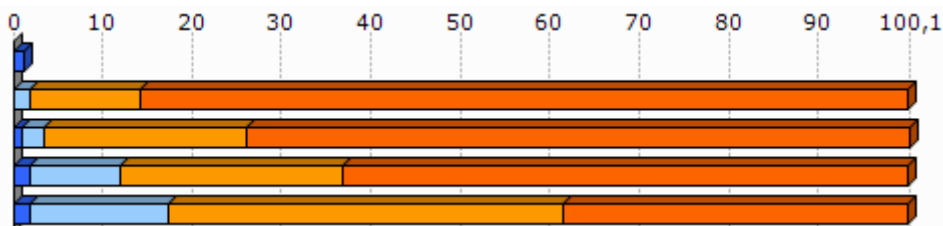

Unit.: %
SIRENE, DIRAE eta CAMERDATA, 2013-01

3.2 Giza lan eskua

	Biztanleria aktiboaren egituraren indizea (2009)	Hurrengo hamarkadan erretiroa hartu behar duen langilegoa (2009)
1.Bustintze-Iriberrri	42,9	28,9
2.Garazi-Baigorri herri elkargoa	31,6	36,2
3.Barnekaldea	31,3	36,2
4.Iparraldea	32,0	33,5
5.Euskal Herria		13,3

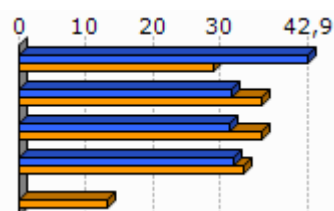

Unit.: %
INSEE eta INE, 2009

	Udalerrian bizi diren landunak, udalerriko lanpostuekiko (2009)	Udalerrian bizi eta lan egiten duten landunak, udalerriko landunekiko (2009)
1.Bustintze-Iriberrri	76,5	50,4
2.Garazi-Baigorri herri elkargoa	-12,6	42,6
3.Barnekaldea	-9,4	40,3
4.Iparraldea	0,3	37,0

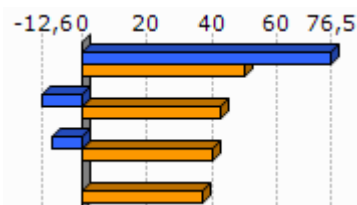

Unit.: %
INSEE, 2009

	Tokiko ekonomiara bideratutako enplegua (2009)	Tokiko ekonomiara bideratutako enpleguaren hazkundera (1999/2009)
1. Bustintze-Iriberry	10,1	3,8
2. Garazi-Baigorri herri elkargoa	59,7	-2,1
3. Barnekaldea	54,9	-4,4
4. Iparraldea	70,2	-2,1

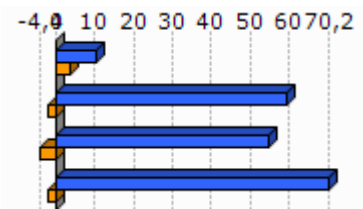

Unit.: %
INSEE, 1999/2009

	Ekintzailetasun ekonomikoaren tasa (2013-01)
1. Bustintze-Iriberry	100,0
2. Garazi-Baigorri herri elkargoa	88,1
3. Barnekaldea	89,0
4. Iparraldea	84,0
5. Euskal Herria	84,0

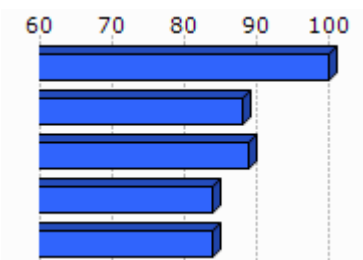

Unit.: %
SIRENE, DIRAE eta CAMERDATA, 2013-01

	Autonomoen tasa (2013-01)
1. Bustintze-Iriberry	27,7
2. Garazi-Baigorri herri elkargoa	31,6
3. Barnekaldea	27,9
4. Iparraldea	17,7
5. Euskal Herria	19,0

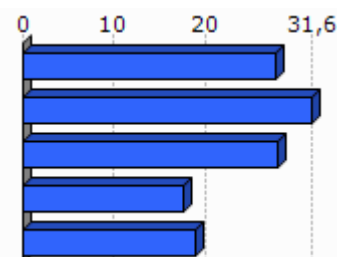

Unit.: %
SIRENE eta Espainiako Enplegu eta Gizarte Segurantzza Ministerioa. Ekoizpen propioa., 2013-01

3.3 Laborantza

	Ustiategi kopurua (2010)	Ustiategiaren hazkundera (2000/10)
1. Bustintze-Iriberry	11	-1
2. Garazi-Baigorri herri elkargoa	875	-157
3. Barnekaldea	2 863	-445
4. Iparraldea	4 453	-1 415
5. Euskal Herria	37 090	-34 609

Unit.: Kopuru gordina
Frantziako Laborantza, Nekazaritzako Elikagaien eta Basoen Ministerioa eta INE, 2000/10

	Ustiategien hazkundea (2000/10), (Unit.: %)	Bataz besteko produkzio gordina ustiategiko (2010)
1.Bustintze-Iriberry	-8,3	60,7
2.Garazi-Baigorri herri elkargoa	-15,2	52,3
3.Barnekaldea	-13,5	51,8
4.Iparraldea	-25,6	49,7
5.Euskal Herria	-48,3	

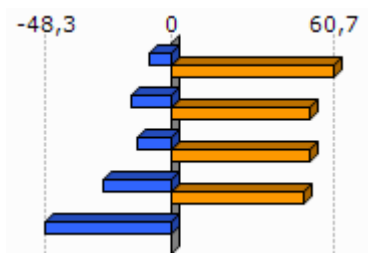

Unit.: K€

Frantziako Laborantza, Nekazaritzako Elikagaien eta Basoen Ministerioa eta INE, 2000/10

Frantziako Laborantza, Nekazaritzako Elikagaien eta Basoen Ministerioa, 2010

	Ustiategien bataz besteko NAE azalera (2010)	NAE azaleraren hazkundea (2000/10)
1.Bustintze-Iriberry	40,1	7,6
2.Garazi-Baigorri herri elkargoa	26,6	-6,1
3.Barnekaldea	31,4	-6,9
4.Iparraldea	28,1	-9,6
5.Euskal Herria	23,5	-13,7

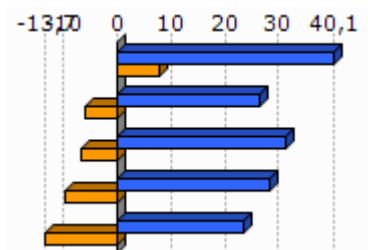

Unit.: Unit.: Ha/ustiategiko; %

Frantziako Laborantza, Nekazaritzako Elikagaien eta Basoen Ministerioa eta INE, 2000/10

	Oinordegabeko 50 urtetik gorako ustiategi-buruak (2010)
1.Bustintze-Iriberry	27,3
2.Garazi-Baigorri herri elkargoa	23,5
3.Barnekaldea	23,4
4.Iparraldea	27,9

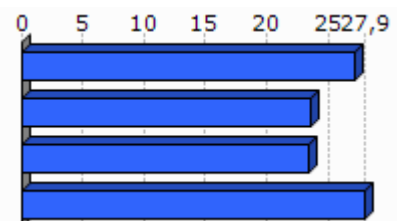

Unit.: %

Frantziako Laborantza, Nekazaritzako Elikagaien eta Basoen Ministerioa, 2010

4. Lurralde antolamendua eta hirigintza

4.1 Lurralde antolamendua

	NATURA2000 eremua (2013-05)	ZNIEFF I eremua (2010)	ZNIEFF II eremua (2010)
1. Bustintze-Iriberrri	15,7	0,0	5,0
2. Garazi-Baigorri herri elkargoa	50,4	4,1	58,0
3. Barnekaldea	24,8	6,3	38,2
4. Iparraldea	23,9	6,0	33,1

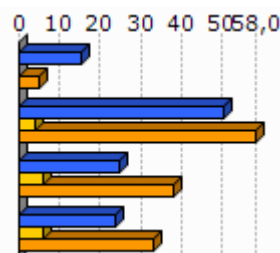

Unit.: %

Frantziako Ekologia, Garapen Iraunkorra eta Energiaren Ministerioa, 2013/05 eta 2010

	Lurraren artifizializazioa (%), 2006
1. Bustintze-Iriberrri	<0,1
2. Garazi-Baigorri herri elkargoa	2,3
3. Barnekaldea	1,4
4. Iparraldea	6,6
5. Euskal Herria	2,5

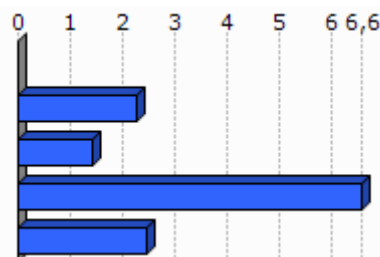

Unit.: %

Corine Land Cover, 2006

	1. Bustintze-Iriberrri
Lur artifizializazioaren hazkundera (1990/2000)	0,0
Lur artifizializazioaren hazkundera (2000/06)	>-0,1

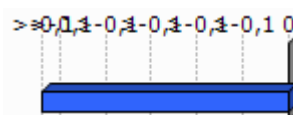

Unit.: %

Corine Land Cover, 1990/2000 eta 2000/2006

	PLHaren presentzia (2011)	Hirigintza arautzeko planen presentzia (2011)	Lurralde Koherentziarako Planen presentzia (SCOT) (2013)
1. Bustintze-Iriberrri	EZ		EZ

Unit.: Bai/Ez; presentzia eta tipologia; Bai/Ez

DATAR, 2011

DGALN, 2013

	2.Garazi-Baigorri herri elkargoa	3.Barnekaldea	4.Iparraldea
Hirigintza dokumenturik gabeko herriak (%), (2011)	43,3	47,8	35,2
Lurralde Koherentziarako Plana duten herriak (%), (2013)	0,0	7,1	33,3
PLHa duten herriak (%), (2011)	0,0	0,9	6,3

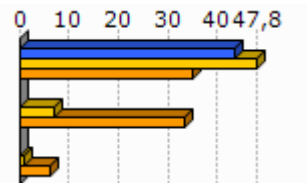

Unit.: %
 DATAR, 2011
 DGALN, 2013

4.2 Hirigintza

	Baimendutako etxebizitza eraikuntzen batz besteko kopurua urtero (2002/07)	Baimendutako etxebizitza eraikuntzen batz besteko kopurua urtero (2008/12)
1.Bustintze-Iriberry	2	1
2.Garazi-Baigorri herri elkargoa	233	249
3.Barnekaldea	497	619
4.Iparraldea	3 223	3 071
5.Euskal Herria	33 607	19 397

Unit.: Kopuru gordina
 Frantziako Ekologia, Garapen Iraunkorra eta Energiaren Ministerioa eta Espainiako Sustapen Ministerioa, 2002/07 eta 2008/2012

	Baimendutako etxebizitza eraikuntzen batz besteko azalera urtero (2002/07)	Baimendutako etxebizitza eraikuntzen batz besteko azalera urtero (2008/12)
1.Bustintze-Iriberry	194	82
2.Garazi-Baigorri herri elkargoa	24 914	23 165
3.Barnekaldea	60 953	62 185
4.Iparraldea	310 544	275 668
5.Euskal Herria	2 974 544	1 829 868

Unit.: m2
 Frantziako Ekologia, Garapen Iraunkorra eta Energiaren Ministerioa eta Espainiako Sustapen Ministerioa, 2002/07 eta 2008/2012

5. Etxebizitza

	Etxebizitza parkearen hazkundea (1999/2009)	Bigarren etxebizitzien hazkundea (1999/2009)
1. Bustintze-Iriberry	20,1	220,0
2. Garazi-Baigorri herri elkargoa	19,9	72,0
3. Barnekaldea	14,8	32,7
4. Iparraldea	19,0	34,3
5. Euskal Herria	15,7	1,4

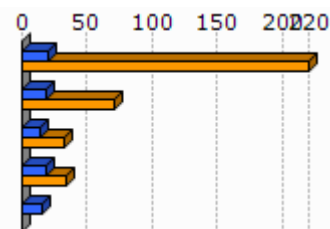

Unit.: %
INSEE eta INE, 1999/2009

	Bigarren etxebizitzien presentzia (2009)	Etxebizitza hutsen presentzia (2009)
1. Bustintze-Iriberry	13,3	15,5
2. Garazi-Baigorri herri elkargoa	20,4	6,7
3. Barnekaldea	13,8	7,2
4. Iparraldea	20,8	4,3
5. Euskal Herria	7,2	8,3

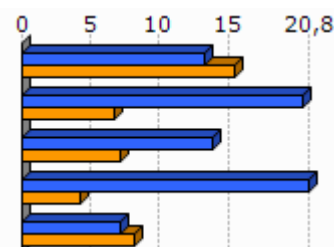

Unit.: %
INSEE eta INE, 2009

	Etxebizitzien batz besteko prezioa (2013)
1. Bustintze-Iriberry	1 722
2. Garazi-Baigorri herri elkargoa	1 798
3. Barnekaldea	1 704
4. Iparraldea	2 024
5. Euskal Herria	2 565

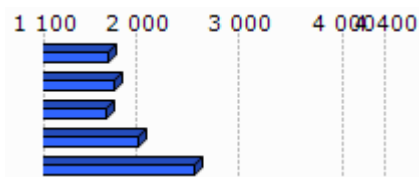

Unit.: €/m²
Ekoizpen propioa, 2013
* Euskal Herria: Zazpi hiriburu eta 25.000 biztanletik gorako udalerrien batz bestekoa.

Egileak: Txomin Poveda eta Asier Otxoa de Retana

	Etxebizitza sozialen tasa (datu ofiziala), (2009)	Etxebizitza sozialen tasa (guztizko etxebizitza parkearekiko), (2009)
1. Bustintze-Iriberrri		
2. Garazi-Baigorri herri elkargoa		0,3
3. Barnekaldea		1,4
4. Iparraldea		6,8

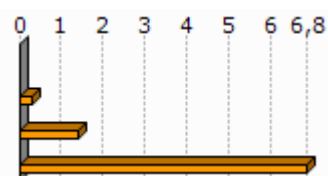

Unit.: %

Lurralde berdintasuna eta etxebizitzaren ministerioa, 2009

Akitaniako DREAL eta INSEE. Ekoizpen propioa., 2009

	Etxebizitza soziala kopuruaren batz besteko hazkundera (2001/07)	Etxebizitza soziala kopuruaren batz besteko hazkundera (2008/10)
1. Bustintze-Iriberrri		
2. Garazi-Baigorri herri elkargoa	1,6	0,0
3. Barnekaldea	4,7	0,0
4. Iparraldea	108,0	269,0

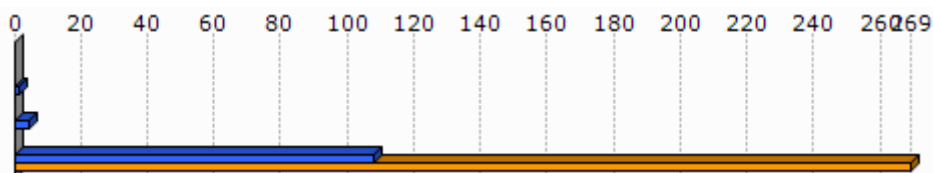

Unit.: urteko batz besteko kopurua

DREAL Aquitaine, 2001/07 eta 2008/2010

6. Azpiegitura eta zerbitzuen irisgarritasuna

	Garraio publikoaren lotura kopurua (2013)
1. Bustintze-Iriberrri	0,0
2. Garazi-Baigorri herri elkargoa	0,4
3. Barnekaldea	0,4
4. Iparraldea	0,7

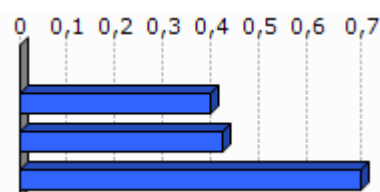

Unit.: Kopuru gordina
Ekoizpen propioa, 2013

	1. Bustintze-Iriberrri	2. Garazi-Baigorri herri elkargoa	3. Barnekaldea	4. Iparraldea	5. Euskal Herria
Osasun zentro azpiegitura gertuenera errepide bidezko distantzia (2012)	6,5	9,2	10,6	9,2	2,7
Ospital gertuenera errepide bidezko distantzia (2012)	6,5	8,9	9,5	9,4	2,2
Txikizkako merkataritza gertuenera errepide bidezko distantzia (2012)	3,1	2,5	3,2	2,5	1,3
Janarizko txikizkako merkataritza gertuenera errepide bidezko distantzia (2012)	3,1	2,9	3,6	2,9	2,4
Finantza bulego gertuenera errepide bidezko distantzia (2012)	5,7	7,2	8,2	7,3	3,7

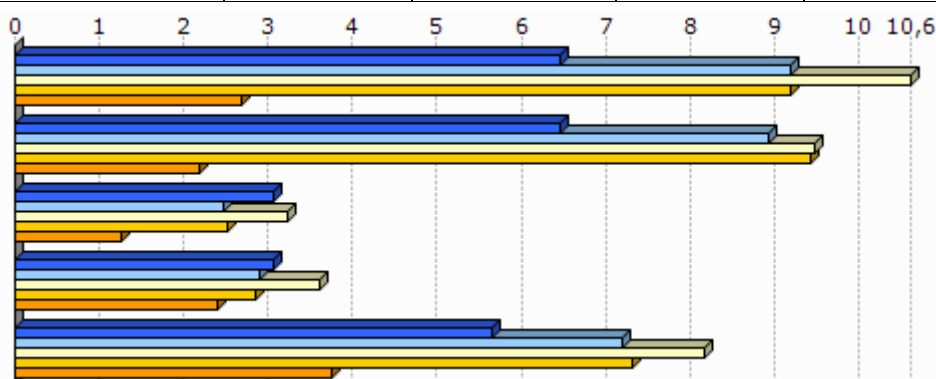

Unit.: Km.

INSEE, Nafarroako Gobernua, EUSTAT, Nafarroako Datu Espazialen Azpiegitura eta Espainiako Sustapen Ministerioa. Ekoizpen propioa., 2012

INSEE, EUSTAT eta Nafarroako Datu Espazialen Azpiegitura. Ekoizpen propioa., 2012

INSEE, EUSTAT, CAMERDATA eta Espainiako Sustapen Ministerioa. Ekoizpen propioa., 2012

INSEE, EUSTAT, CAMERDATA eta Espainiako Sustapen Ministerioa. Ekoizpen propioa., 2012

INSEE, EUSTAT eta CAMERDATA. Ekoizpen propioa., 2012

7.1 Tokiko fiskalitate zuzena

	Etxebizitzetzi ezarritako zerga (TH), (2012)	Eraikitako lurrei ezarritako zerga (TFB), (2012)	Eraiki gabeko lurrei ezarritako zerga (TFNB), (2012)	Enpresei ezarritako zerga (CFE), (2012)
1.Bustintze-Iriberry	12,0	4,0	15,0	13,2
2.Garazi-Baigorri herri elkargoa	17,9	9,0	33,9	22,5
3.Barnekaldea	13,9	8,7	32,4	22,2
4.Iparraldea	14,0	9,3	32,2	22,3
Garazi-Baigorri herri elkargoko fiskalitate zuzena	5,3	2,7	9,8	5,0

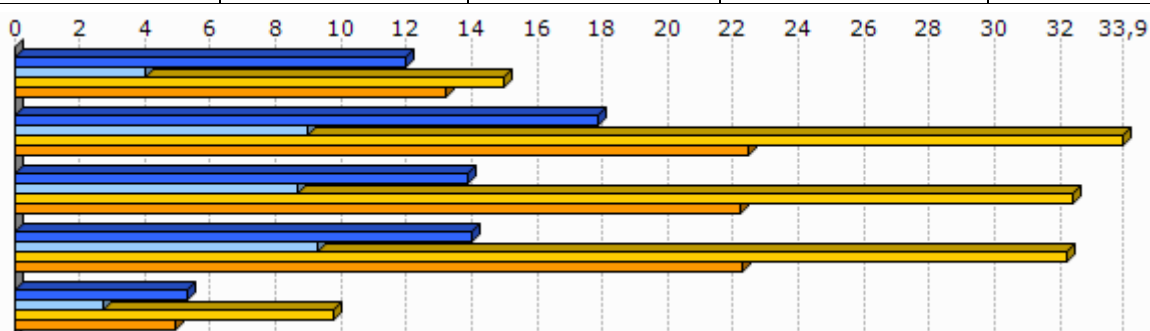

Unit.: %

Kondu publikoen, aurrekontuaren eta estatu erreformaren ministerioa, 2012

	1.Bustintze-Iriberry
Eraiki gabeko lurrei ezarritako zergaren urteko batz besteko hazkundea (TFNB) (2008/12)	1,2
Eraikitako lurrei ezarritako zergaren urteko batz besteko hazkundea (TFB) (2008/12)	0,0
Etxebizitzetzi ezarritako zergaren urteko batz besteko hazkundea (TH) (2008/12)	28,6

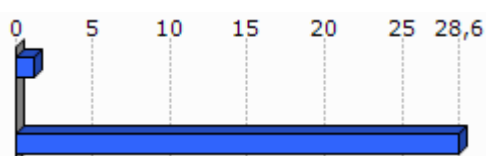

Unit.: %

Kondu publikoen, aurrekontuaren eta estatu erreformaren ministerioa, 2008/12

8. Tokiko nortasuna eta joera politikoa

8.1 Tokiko nortasuna

	Elkarteen dentsitatea (mila biztanleko), (2013)
1. Bustintze-Iriberry	10,8
2. Garazi-Baigorri herri elkargoa	1,9
3. Barnekaldea	1,8
4. Iparraldea	1,4

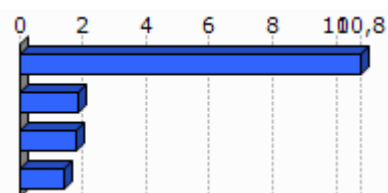

Unit.: %

INSEE. Ekoizpen propioa., 2013

	Euskararen ezagutza tasa (2010)	Euskararen erabilera sozialaren tasa (2010)	Euskarazko matrikulazio tasa lehen hezkuntzan (2012)
1. Bustintze-Iriberry	73,4	45,4	
2. Garazi-Baigorri herri elkargoa	65,8	36,0	34,5
3. Barnekaldea	50,0	23,9	
4. Iparraldea	17,0	4,5	26,1
5. Euskal Herria	29,9	10,4	66,0

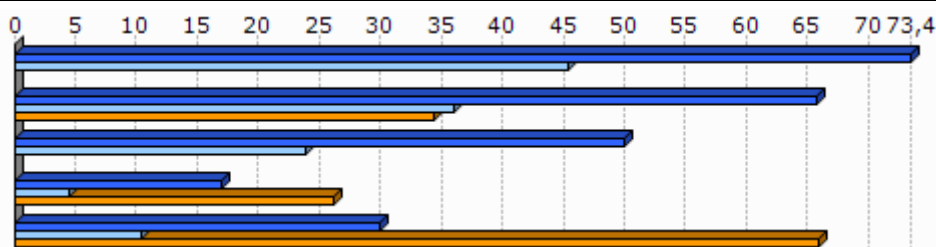

Unit.: %

Euskal Herriko Hizkuntza Adierazle Sistema (EAS), INSEE, EUSTAT, INE eta Nafarroako Estatistika Zerbitzua., 2010
Pirinio Atlantikoetako Hezkuntza Nazionalaren Departamentu Zerbitzua, EUSTAT eta Nafarroako Gobernu., 2012

	1. Bustintze-Iriberry	2. Garazi-Baigorri herri elkargoa	3. Barnekaldea	4. Iparraldea	5. Euskal Herria
Euskarazko Haur Hezkuntza-Lehen Hezkuntza azpiegitura gertuenera errepide bidezko distantzia (2012)	6,5	7,4	14,7	12,2	7,4
Haur Hezkuntza-Lehen Hezkuntza azpiegitura gertuenera errepide bidezko distantzia (2012)	3,1	1,0	1,2	0,9	2,3
Euskarazko bigarren hezkuntzako	9,5	18,1	25,3	21,2	19,0

Egileak: Txomin Poveda eta Asier Otxoa de Retana

azpiegitura gertuenera errepide bidezko distantzia (2012)					
Bigarren hezkuntzako azpiegitura gertuenera errepide bidezko distantzia (2012)	6,5	7,2	7,4	6,9	1,6
Euskaltegi gertuenera errepide bidezko distantzia (2012)	6,5	9,0	10,7	9,4	9,7

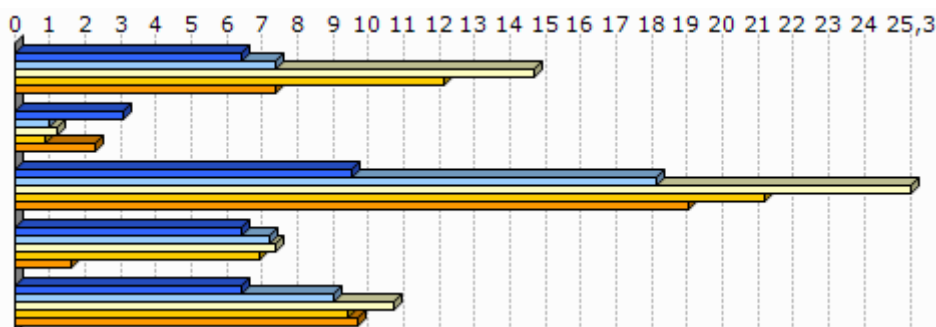

Unit.: Km.

Seaska, INSEE, Nafarroako Gobernua, EUSTAT eta Espainiako Sustapen Ministerioa. Ekoizpen propioa., 2012
 INSEE, Nafarroako Gobernua, EUSTAT, Nafarroako Datu Espazialen Azpiegitura eta Espainiako Sustapen Ministerioa. Ekoizpen propioa., 2012
 INSEE, Nafarroako Gobernua, EUSTAT eta Espainiako Sustapen Ministerioa. Ekoizpen propioa., 2012
 INSEE, EUSTAT eta Nafarroako Datu Espazialen Azpiegitura. Ekoizpen propioa., 2012
 AEK, HABE, IKA eta bilaketa propioa. Ekoizpen propioa., 2012

8.2 Joera politikoa

	2008ko udal hauteskundeetako abstentzio maila
1. Bustintze-Iriberrri	14,9
2. Garazi-Baigorri herri elkargoa	15,3
3. Barnekaldea	14,4
4. Iparraldea	30,7

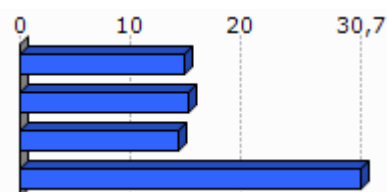

Unit.: %

Frantziako Barne Ministerioa, 2008

	1. Bustintze-Iriberrri	2. Garazi-Baigorri herri elkargoa	3. Barnekaldea	4. Iparraldea
Eskualdeko hauteskundeetako abstentzioaren bilakaera (2004/10)	0,8	40,9	39,8	35,1
Legebiltzarreko hauteskundeetako abstentzioaren bilakaera (2007/12)	2,5	1,7	6,2	6,8
Lehendakaritza hauteskundeetako abstentzioaren bilakaera (2007/12)	19,3	20,8	24,7	31,5
Europar legebiltzarreko hauteskundeetako abstentzioaren bilakaera (2004/09)	13,3	-3,6	-3,4	-0,2

Egileak: Txomin Poveda eta Asier Otxoa de Retana

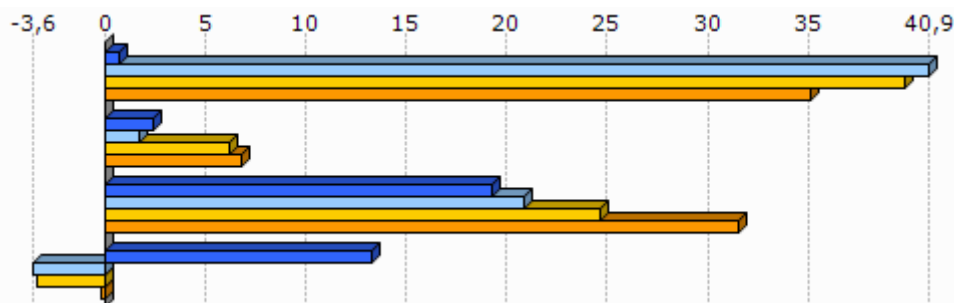

Unit.: %
Frantziako Barne Ministerioa, 2004/12

	Ezker muturreko alderdien hautakundeen batz besteko presentzia	Ezkerreko alderdien hautakundeen batz besteko presentzia	Alderdi abertzaleen hautakundeen batz besteko presentzia	Eskuineko alderdien hautakundeen batz besteko presentzia	Eskuin muturreko alderdien hautakundeen batz besteko presentzia
1. Bustintze-Iriberry	3,5	35,5	21,7	31,6	3,3



Unit.: %
Frantziako Barne Ministerioa. Ekoizpen propioa., 2008/12

	1. Bustintze-Iriberry
Ezker muturreko alderdien batz besteko hazkundera	186,0
Ezkerreko alderdien batz besteko hazkundera	92,3
Alderdi abertzaleen batz besteko hazkundera	8,6
Eskuineko alderdien batz besteko hazkundera	-61,4
Eskuin muturreko alderdien batz besteko hazkundera	

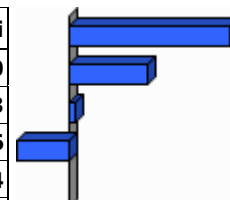

Unit.: %
Frantziako Barne Ministerioa. Ekoizpen propioa., 2001/12

9.0 harrak

GAZTEEN ETA EMAKUMEZKO GAZTEEN IRAUTE TASA

Gazteen iraute tasak eta emakumezko gazteen iraute tasak azken hamarkadako gazte kopuruaren hazkundera neurtzen dute. 1999 urteko 10 eta 19 urte bitarteko (emakumezko) gazteen kopurua 2009 urteko 20 eta 29 urte bitarteko (emakumezko) gazteen kopuruarekin alderatuz ekoizturiko adierazlea da, kasu bietan. Saldo positiboak zein negatiboak (emakumezko) gazteen erakartzea zein ihesa aditzera ematen digute.

LANGABEZIA

Enplegu bulegoetan langabetu gisa (A kategoria, Pôle emploi-ren sailkapenaren arabera) erregistraturiko pertsona kopurua aditzera ematen du.

Enplegua sustatzeko instituzioetan langabetu gisa erregistratzeko bi arrazoi erakusten dira hemen:

- Lan kaleratzeagatik: Arrazoi ezberdinetatik eratorri daitekeen egoera.
- Lan kontratu bukaeragatik: Epe mugatuko kontratu baten amaiera dela medio.

Badira langabetu gisa erregistratua egoteko egoera mota gehiago, hala nola, dimisioak eta lehenengo aldiz lan merkatura gerturatzen direnak, baina ez ditugu txostenean erantsi langabetu kopuru txikiak barnebiltzen baitituzte.

FORMAZIOA

Gizartearen formazioa INSEEren sailkapenean oinarritua dago baina hemen zabalago lantzen da. Ondorioz, 15 urtetik gorako jendetzak lortutako maila altueneko diploma aztertzen da hurrengo taulan ageri den baliokidetzen arabera:

GAINDEGIako nomenklatura	INSEE ko nomenklatura
Diploma profesionalik gabeko biztanleria (% 15+ urte)	Pas de scolarité Aucun diplôme mais scolarité jusqu'en école primaire ou au collège Aucun diplôme mais scolarité au-delà du collège Certificat d'études primaires
Diploma gorenatzat, teknikari diploma oinarrikoa duen biztanleria (% 15+ urte)	BEPC, brevet élémentaire, brevet des collèges Certificat d'aptitudes professionnelles, brevet de compagnon Brevet d'études professionnelles
Diploma gorenatzat, batxilergoa duen biztanleria (% 15+ urte)	Baccalauréat général, brevet supérieur Bac technologique ou professionnel, brevet professionnel ou de technicien, BEC, BEI, BEH, capacité en droit
Diploma gorenatzat, goi mailako ikasketetako diploma duen biztanleria (% 15+ urte)	Diplôme universitaire de 1er cycle, BTS, DUT, diplôme des professions sociales ou de santé, d'infirmière(ier) Diplôme universitaire de 2ème ou 3ème cycle (y compris médecine, pharmacie, dentaire), diplôme d'ingénieur, d'une grande école, doctorat, etc.

ERRENTA

INSEEk udalerrri mailan errentaren datuak udalerrri handientzat soilik argitaratzen ditu sekretu estatistikoa dela medio. Hori dela eta, maiz ez dago udalerrri mailako daturik tauletan.

Kontsumo Unitatea (KU)

Errentaren inguruko datuak *Kontsumo Unitatearen* (Unité de Consommation-UC) arabera ageri dira.

Kontsumo Unitatea Ekonomi Lankidetzaren eta Garapenerako Erakundeak (ELGE) definitutako koefiziente batzuen arabera etxalde bakoitzean diren pertsonen kontsumoaren ponderazioz sortutako unitatea da. Koefiziente horiek honakoak dira:

- 1: etxaldeko lehen helduarentzat
- 0.5: hamalau urtetik gorako beste pertsonentzat
- 0.3: hamalau urtetik beherako haurrentzat

Errentaren datuak *Kontsumo Unitatearen* arabera ematearen helburua etxaldeen arteko konposizio desorekak neutralizatzea da.

Mediana, dezilak eta errenta dezilen arteko distantzia

Errenta mediana eta errentaren lehen eta bederatzigarren dezila ageri da tauletan. Medianak errentaren arabera tamaina bereko bi multzotan banatzen du populazioa eta dezilek hamar zatitan banatzen dute. Lehen errenta dezilak errenta apalenak aditzera ematen ditu. Errenta dezilen arteko distantziak errenta banaketa desorekatuaren maila neurtzen du.

Errentaren jatorria

Errentaren jatorri posibleak lau dira:

- Lan sariak
- Diru laguntzak: erretiroen diru sartzak, pentsioak...
- Etekinak: horiek dira profesio liberalen diru sartzak
- Besteak (gehienbat ondasuneko diru sartzak): ondasunei esker egindako diru sartzak

ADINEKOAK

- Adinekoen bakartasun maila

Etxean bakarrik bizi den 65 urtetik gorako biztanleria kopurua aditzera ematen du, adin horretako ehun biztanleko.

- Zaharren menpekotasun indizea

65 urtetik gorako biztanleria kopurua aditzera ematen du, hauetaz arduratzeko adinean (15 eta 64 urte bitartean) dagoen ehun biztanleko.

GURASO BAKARREKO FAMILIAK

Familiaren definizioa

- Familia bat: Gutxienez etxalde batean bi pertsonen osatutako nukleo bat da. Honakoak dira aukerak:
 - bikote bat (eta bere haurrak baldin badira)
 - heldu bakar bat bere haurr(ar)ekin
- Familia baten seme/alabak: Pertsona bat familia baten seme edo alaba gisa aintzat hartzeko bikotekide gabe eta etxaldean haur propiorik gabe (baldin baditu) bizi behar da.

Guraso bakarreko familiak

Soilik 65 urte arteko guraso bakarreko familia monoparentalak aintzat hartu ditugu haurren zaintza eta erantzukizunerako zailtasunak izan ditzaketen familia unitateak kuantifikatzeko asmoz. Horrela, guraso bakarreko familietan non zaintza eta erantzukizunak kontrako norabidean izan daitezkeen alboratu ditugu.

JARDUERA EKONOMIKOA

Establezimenduen bertakotze tasa

Establezimenduen bertakotze tasak udalerriko establezimendu guztien artean egoitza nagusia Euskal Herrian dutenen ehunekoa aditzera ematen du.

Tokiko ekonomiara bideratutako enplegua

Ondasun eta zerbitzuen ekoizpenerako maila lokalean aurrera eramaten diren jarduerak dira eta hauen helburua tokiko biztanleen beharrak asetzear datza, izan bertakoa nahiz turista. Guztizko enpleguan tokiko ekonomiara bideratutako enpleguaren ehunekoa adierazten da.

Ekintzailetasun ekonomikoaren tasa

Ekintzailetasun ekonomikoaren tasak udalerriko establezimendu guztien artean egoitza nagusia udalerrian bertan dutenen ehunekoa aditzera ematen du

Biztanleria aktiboaren egituraren indizea

Biztanleria aktiboaren egituraren indizeak 15 eta 39 urte bitarteko ehun biztanle aktiboko 40 eta 64 urte bitarteko biztanle aktibo kopurua esaten digu. Biztanleria aktiboaren egituraren zahartze maila neurtzeko adierazlea da.

TOKIKO FISKALITATE ZUZENA**CFE**

Enpresei doakien zerga *Cotisation Foncière des Entreprises (CFE)* delakoa 2010 urtean ezarritako zerga da.

Herri elkargoen tokiko fiskalitate zuzena

Herri elkargoentzat, bi informazio ezarriak izan dira:

- Lehena, herri elkargoko lurraldean diren udalerrien zergaren bataz bestekoa, herriko etxeak finkatzen duen tasa herri elkargoko testuinguruan ikusteko.
- Bestea, herri elkargoak berak ezartzen duen zerga, informazio gehigarri bezala jarria ageri dena.

HAUTESKUNDEAK**Aintzat harturiko hauteskundeak**

Udalerrri mailako joera politikoaren azterketarako hauteskunde ezberdinetan lehen itzuliko emaitzak baliatuak izan dira. Horretarako, aniztasun politiko zabala erakusten duten hauteskundeak aintzat hartu dira. Hauteskunde mota bakoitzean izandako bilakaeraren neurketarako hauteskunde mota bakoitzeko azken bi deialdiak kontutan hartu dira.

Hona erabiliak izan diren hauteskundeak:

2001eko Udal hauteskundeen lehen itzulua	2008ko Udal hauteskundeen lehen itzulua
2007ko legebiltzarreko hauteskundeen lehen itzulua	2012ko Legebiltzarreko hauteskundeen lehen itzulua
2004ko Europar legebiltzarreko hauteskundeen lehen itzulua	2009ko Europar legebiltzarreko hauteskundeen lehen itzulua

Udalerrriko hauteskundeen kasuan, soilik 3.500 biztanletik gorako udalerrien emaitzak kontutan izan dira kopuru horren azpitik diren udalerrietan Frantziako hauteskunde sisteman indarrean den "panachage" delakoak ezinezkoa egiten baitu hautagaiak blokeen sailkapenetan txertatzea.

Alderdien sailkapena

Hauteskundeetan aurkezturiko hautagai zein alderdiak bost bloke handietan sailkatu ditugu joera politikoaren izaera zein honen bilakaera modu sintetikoan laburbiltzeko. Hurrengo taulan bost bloke horietan barnebildutako hautagaitzak zehaztuak dira eta ondoan hauteskunde bakoitzean hauentzat Frantziako Barne Ministerioak darabiltzan nomenklatura ageri da. ECO izen generikoa dutenak talde ezberdinetan banatuak izaten ahal dira hautagaiaren iritzi politikoaren arabera.

KODEA		IZENA	UDAL01	UDAL08	LEGISL07	LEGISL12	EUROP04	EUROP09	
Ezker muturra	Ezker antikapitalista / komunista	Liste d'extrême-gauche	LXG	LEXG		EXG	LXG	LEXG	
		LCR/FO/NPA			EXG				
		Liste du Parti Communiste			COM		LPC		
		Lutte Ouvrière			EXG				
		Liste du PCF et du Parti de gauche						LCOP	
		Parti de Gauche							
Liste Front de Gauche					FG				
Ezkerra	Beste	Eric Pététin				ECO			
	Ekologistak	Liste Europe Ecologie les Verts			VEC	VEC			
		Liste des Verts	LVE				LVE	LVEC	
		Patit de la Nacion Occitana			ECO				
	Ezker liberala	Liste du Parti socialiste		LSOC	SOC	SOC	LPS	LSOC	
	Ezker zentristak	Parti Radical de Gauche							
Ezker batua	Liste Union de la Gauche		LUG						
Ezkerreko besteak		Liste divers gauche	LDG	LDVG		DVG		LDVG	
		Liste de Gauche	LGA						
Abertzaleak	Abertzaleak	Liste régionaliste (EHBAI, EHA, EAJ-PNB, ...)	LRG	LREG	REG	REG	LRG	LREG	
Eskuina	Besteak	Autre liste				AUT		LAUT	
		Alliance écologique indépendante				ECO			
		MHAN			ECO				
		Liste Divers	LDV				LDV		
	Zentrista kontserbadorea	Liste Chasse-Pêche-Nature et Traditions			CPNT		LCP		
	Eskuineko zentristak	Liste centre-MoDem		LCMD	UDFD			LCMD	
		Liste le centre pour la france				CEN			
		Liste UDF					LUDF		
	Eskuineko besteak		Liste divers droite	LDD	LDVD	DIV	DVD	LDD	LDVD
			Liste de droite	LDR					
Zentristak eta eskuin liberala		Parti Radical Valoisien				PRV			
		Liste Majorité-Centristes		LMC					
	Majorité-Nouveau Centre								
Eskuin liberala	Liste de la majorité présidentielle (UMP)		LMAJ	UMP	UMP	LUMP	LMAJ		
Eskuin muturra	Eskuin muturra	Liste du Front national			FN	FN	LFN	LFN	
		Liste d'extrême-droite					LXD	LEXD	

Hauteskunde emaitzen kalkulua

Bloke bakoitzeko bozka kopurua zenbatua izan da hauteskunde guztietan eta bakoitzaren pisua ehunekotan kalkulatu da (gutzizko bozkekiko). Hortik bi operazio egin dira:

- Bloke bakoitzak hauteskunde mota bakoitzeko azken hauteskundeetan izandako bozka ehunekoen batz bestekoa. Hauteskunde horiek honakoak dira: 2008 urteko udal hauteskundeak, 2012 urteko Frantziako Legebiltzarreko hauteskundeak eta 2009 urteko Europar Legebiltzarreko hauteskundeak.

- Bestalde, bloke bakoitzak aurreko hauteskunde mota bakoitzeko izandako presentziaren hazkundera kalkulatu izan da. Azkenik, hazkundera horien batz bestekoa kalkulatu izan da.

10.E ranskina: Adierazle zerrenda

Biztanleria osoa (p. munic.)
Biztanleriaren hazkundera (p. munic.) 2006/09
Biztanleriaren hazkundera (p. munic.) 1999/2009
Amatasun indizea
Bizitza proiektuak garatzeko adinekoren iraute eta erakargarritasun tasa
Friz indizea
Zahartze indizea
Emakumezkoen indizea (15-64)
Jarduera tasa
Emakumezkoen jarduera tasa
Biztanleria aktiboaren hazkundera (1999/2009)
Langabetu kopurua
Langabetuen hazkundera (2007/11)
Emakumezko langabetuak, langabetu guztiekiko
50 eta + urteko langabetuak, langabetu guztiekiko
50 eta + urteko langabetuen hazkundera (2007/11)
Lan-kaleraketagatik langabezia egoeran
Kontratu amaieragatik langabezia egoeran
Laborari aktiboaren presentzia
Laborari aktiboaren hazkundera (1999/2009)
Enpresa buru, artisau eta merkatari aktiboaren presentzia
Enpresa buru, artisau eta merkatari aktiboaren hazkundera (1999/2009)
Kudeatzaile eta lanbide intelektuak aktiboaren presentzia
Kudeatzaile eta lanbide intelektuak aktiboaren hazkundera (1999/2009)
Tarteko lanbideak aktiboaren presentzia
Tarteko lanbideak aktiboaren hazkundera (1999/2009)
Enpleguak aktiboaren presentzia
Enpleguak aktiboaren hazkundera (1999/2009)
Langileak aktiboaren presentzia
Langileak aktiboaren hazkundera (1999/2009)
Diploma profesionalik gabeko biztanleriaren presentzia
Teknikalari diploma oinarrikoa duen biztanleriaren presentzia
Batxilergoa duen biztanleriaren presentzia
Goi mailako ikasketetako diploma duen biztanleriaren presentzia
Errenta mediana (kontsumo unitateko)
Errentaren lehen dezila (kontsumo unitateko)
Errentaren bederatzigarren dezila (kontsumo unitateko)
Errenta dezilen arteko distantzia (kontsumo unitateko)
Lan-sariak guztizko errentan
Diru laguntzak guztizko errentan
Etekinak guztizko errentan
Besteak (gehienbat ondasuneko diru sartzak) guztizko errentan
Bataz besteko lan-saria orduko (denb. osoko lanaldian)
Emakumezkoen lan-saria gizonenakiko (denb. osoko lanaldian)
Bataz besteko lan sariaren hazkundera (denb. osoko lanaldian)
Gazteen iraute tasa
Emakumezko gazteen iraute tasa
Gazte langabetuak (<25 urte) langabetu guztiekiko
Gazte langabetuen hazkundera (<25 urte)
Gizonezko gazteen (18-25) bataz besteko lan-saria orduko (denb. osoko lanaldian)

Emakumezko gazteen (18-25) batz besteko lan-saria orduko (denb. osoko lanaldian)
65 urtetik gorako biztanleak etxean bakarrik
75 urtetik gorako biztanleak etxean bakarrik
Adineko biztanleen bakartasun maila (>65 urte)
Zaharren menpekotasun indizea
Guraso bakarreko (<65 urte) familia nuklearrak
Guraso bakarreko (<65 urte) familia nuklearren proportzioa
Guraso bakarreko (<65 urte) familia nuklearren emakumezkotasuna
Guraso bakarreko haur kopurua (0-24 urte bitartean)
Guraso bakarreko haur kopuruaren proportzioa (0-24 urte bitartean)
Establezimendu kopurua
Lehen sektoreko establezimenduen proportzioa
Industria sektoreko establezimenduen proportzioa
Eraikuntza sektoreko establezimenduen proportzioa
Zerbitzuen sektoreko establezimenduen proportzioa
Establezimenduen bertakotutze tasa
Jarduera industrialeko teknologia maila handia
Jarduera industrialeko teknologia maila ertain-handia
Jarduera industrialeko teknologia maila ertain-txikia
Jarduera industrialeko teknologia maila txikia
Biztanleria aktiboaren egituraren indizea
Hurrengo hamarkadan erretiroa hartu behar duen langilegoa
Udalerrian bizi diren landunak, udalerriko lanpostuekiko
Udalerrian bizi eta lan egiten duten landunak, udalerriko landunekiko
Tokiko ekonomiara bideratutako enplegua
Tokiko ekonomiara bideratutako enpleguaren hazkundera (1999/2009)
Ekintzailetasun ekonomikoaren tasa
Autonomoen tasa
Ustiategi kopurua
Ustiategi hazkundera (2000/10)
Ustiategi hazkundera (2000/10)
Ustiategi batz besteko NAE azalera
NAE azalaren hazkundera (2000/10)
Batz besteko produkzio gordina ustiategiko
Oinordegabeko 50 urtetik gorako ustiategi-buruak
NATURA 2000 eremua
ZNIEFF I eremua
ZNIEFF II eremua
Lurraren artifizializazioa
Lur artifizializazioaren hazkundera (2000/06)
Lur artifizializazioaren hazkundera (1990/2000)
PLHaren presentzia
PLHa duten herriak (%)
Hirigintza arautzeko planen presentzia
Hirigintza dokumenturik gabeko herriak (%)
Lurralde Koherentziarako Planen presentzia (SCOT)
Lurralde Koherentziarako Plana duten herriak (%)
Baimendutako etxebizitza eraikuntzen batz besteko kopurua urtero (2002/07)
Baimendutako etxebizitza eraikuntzen batz besteko kopurua urtero (2008/12)
Baimendutako etxebizitza eraikuntzen batz besteko azalera urtero (2002/07)
Baimendutako etxebizitza eraikuntzen batz besteko azalera urtero (2008/12)
Etxebizitza parkearen hazkundera (1999/2009)
Bigarren etxebizitzaren hazkundera (1999/2009)
Bigarren etxebizitzaren presentzia

Etxebizitza hutsen presentzia
Etxebizitzen batz besteko prezioa
Etxebizitza sozialen tasa (datu ofiziala)
Etxebizitza sozialen tasa (gutzizko etxebizitza parkearekiko)
Etxebizitza soziala kopuruaren batz besteko hazkundea (2001/07)
Etxebizitza soziala kopuruaren batz besteko hazkundea (2008/10)
Garraio publikoaren lotura kopurua
Osasun zentro azpiegitura gertuenera errepide bidezko distantzia
Ospital gertuenera errepide bidezko distantzia
Txikizkako merkataritza gertuenera errepide bidezko distantzia
Janarizko txikizkako merkataritza gertuenera errepide bidezko distantzia
Finantza bulego gertuenera errepide bidezko distantzia
Etxebizitzei ezarritako zerga (TH)
Etxebizitzei ezarritako zergaren urteko batz besteko hazkundea (TH) (2008/12)
Eraikitako lurrei ezarritako zerga (TFB)
Eraikitako lurrei ezarritako zergaren urteko batz besteko hazkundea (TFB) (2008/12)
Eraiki gabeko lurrei ezarritako zerga (TFNB)
Eraiki gabeko lurrei ezarritako zergaren urteko batz besteko hazkundea (TFNB) (2008/12)
Enpresei ezarritako zerga (CFE)
Elkarteen dentsitatea (mila biztanleko)
Euskararen ezagutza tasa
Euskararen erabilera sozialaren tasa
Euskarazko matrikulazio tasa lehen hezkuntzan
Euskarazko Haur Hezkuntza-Lehen Hezkuntza azpiegitura gertuenera errepide bidezko distantzia
Haur Hezkuntza-Lehen Hezkuntza azpiegitura gertuenera errepide bidezko distantzia
Euskarazko bigarren hezkuntzako azpiegitura gertuenera errepide bidezko distantzia
Bigarren hezkuntzako azpiegitura gertuenera errepide bidezko distantzia
Euskaltegi gertuenera errepide bidezko distantzia
2008ko udal hauteskundeetako abstentzio maila
Eskualdeko hauteskundeetako abstentzioaren bilakaera (2004/10)
Legebiltzarreko hauteskundeetako abstentzioaren bilakaera (2007/12)
Lehendakaritza hauteskundeetako abstentzioaren bilakaera (2007/12)
Europar legebiltzarreko hauteskundeetako abstentzioaren bilakaera (2004/09)
Ezker muturreko alderdien hauteskundeen batz besteko presentzia
Ezkerreko alderdien hauteskundeen batz besteko presentzia
Alderdi abertzaleen hauteskundeen batz besteko presentzia
Eskuineko alderdien hauteskundeen batz besteko presentzia
Eskuin muturreko alderdien hauteskundeen batz besteko presentzia
Ezker muturreko alderdien batz besteko hazkundea
Ezkerreko alderdien batz besteko hazkundea
Alderdi abertzaleen batz besteko hazkundea
Eskuineko alderdien batz besteko hazkundea
Eskuin muturreko alderdien batz besteko hazkundea

11.U dalerriko oharrak

	1.Bustintze-Iriberrri
Langabetuen hazkundera (2007/11)	2007 urtean ez zegoen langabeturik
Emakumezko langabetuak, langabetu guztiekiko	Langabeturik gabeko urdalerrria
50 eta + urteko langabetuak, langabetu guztiekiko	Langabeturik gabeko urdalerrria.
50 eta + urteko langabetuen hazkundera (2007/11)	2007 urtean ez zegoen langabeturik.
Lan-kaleraketatik langabezia egoeran	Langabeturik gabeko urdalerrria
Kontratu amaieratik langabezia egoeran	Langabeturik gabeko urdalerrria
Laborari aktiboen hazkundera (1999/2009)	
Enpresa buru, artisau eta merkatari aktiboen hazkundera (1999/2009)	
Kudeatzaile eta lanbide intelektualak aktiboen hazkundera (1999/2009)	1999 urtean ez zegoen mota horretako KSPdun landunik
Tarteko lanbideak aktiboen hazkundera (1999/2009)	1999 urtean ez zegoen mota horretako KSPdun landunik
Enpleguak aktiboen hazkundera (1999/2009)	
Langileak aktiboen hazkundera (1999/2009)	
Gazteen iraute tasa (10-19 urte)	
Emakumezko gazteen iraute tasa	
Gazte langabetuak (<25 urte) langabetu guztiekiko	Langabeturik gabeko urdalerrria
Gazte langabetuen hazkundera (<25 urte)	2007 urtean ez zegoen langabeturik
Guraso bakarreko (<65 urte) familia nuklearren emakumezkoitasuna	Guraso bakarreko familia gabeko udalerrria
Jarduera industrialeko teknologia maila handia	Daturik ez
Jarduera industrialeko teknologia maila ertain-handia	Daturik ez
Jarduera industrialeko teknologia maila ertain-txikia	Daturik ez
Jarduera industrialeko teknologia maila txikia	Daturik ez
Ustiategi kopurua	
Oinordegabeko 50 urtetik gorako ustiategi-buruak	
Lur artifizializazioaren hazkundera (2000/06)	
Lur artifizializazioaren hazkundera (1990/2000)	
Etxebizitzaren batz besteko prezioa	

12.Herri elkargoko oharak

	50 eta + urteko langabetuen hazkundera (2007/11)	Gazte langabetuen hazkundera (<25 urte)
2.Garazi-Baigorri herri elkargoa	2007 urtean ez zegoen langabeturik.	

Sustatzailea: Gaindegia



Ipar Euskal Herriko udalerriak, aldagai sozio ekonomikoen arabera 2013

Egileak

Txomin Poveda eta Asier Otxoa de Retana

**Domintxaine
-Berroeta**

AURKIBIDEA

1. Demografia
2. Gizarte errealitatea eta bizi baldintzak
3. Jarduera ekonomikoa
4. Lurralde antolamendua eta hirigintza
5. Etxebizitza
6. Azpiegiturak eta zerbitzuen irisgarritasuna
7. Tokiko fiskalitate zuzena
8. Tokiko nortasuna eta joera politikoa
9. Oharrak
10. Eranskinak: Adierazle zerrenda
11. Udalerrri oharrak
12. Herri elkargoko oharrak

1. Demografia

1.1 Biztanleria lurraldean

	1.Domintxaine-Berroeta	2.Amikuzeko herri elkargoa	3.Barnekaldea	4.Iparraldea	5.Euskal Herria
Biztanleria osoa (p. munic.)	508	9 547	41 532	289 543	3 127 326

Unit.: Kopuru gordina
INSEE eta INE,

	Biztanleriaren hazkundera (p. munic.) 06/09	Biztanleriaren hazkundera (p. munic.) 99/09
1.Domintxaine-Berroeta	2,9	11,6
2.Amikuzeko herri elkargoa	5,2	7,4
3.Barnekaldea	2,0	3,6
4.Iparraldea	6,6	10,2
5.Euskal Herria	4,7	7,1

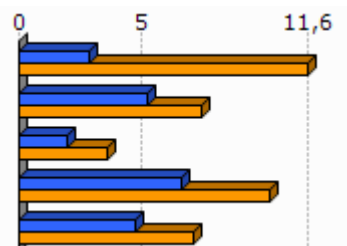

Unit.: %
INSEE eta INE, 2006/2009 eta 1999/2009

	Amatasun indizea (2009)
1.Domintxaine-Berroeta	32,0
2.Amikuzeko herri elkargoa	30,2
3.Barnekaldea	28,9
4.Iparraldea	22,4
5.Euskal Herria	21,9

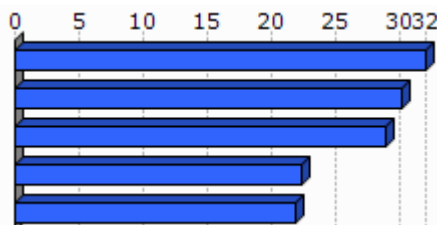

Unit.: %
INSEE eta INE, 2009

	Bizitza proiektuak garatzeko adinekoren iraute eta erakargarritasun tasa (1999/2009)
1.Domintxaine-Berroeta	8,8
2.Amikuzeko herri elkargoa	1,0
3.Barnekaldea	-1,0
4.Iparraldea	8,5
5.Euskal Herria	9,5

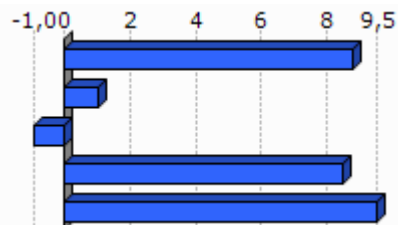

Unit.: %
INSEE eta INE. Ekoizpen propioa., 1999/2009

1.2 Biztanleriaren egitura

	Friz indizea (2009)
1.Domintxaine-Berroeta	88,3
2.Amikuzeko herri elkargoa	85,5
3.Barnekaldea	81,5
4.Iparraldea	77,1
5.Euskal Herria	55,4

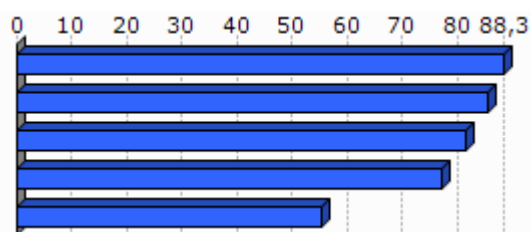

Unit.: %
INSEE eta INE, 2009

	Zahartze indizea (2009)
1.Domintxaine-Berroeta	126,7
2.Amikuzeko herri elkargoa	142,0
3.Barnekaldea	150,1
4.Iparraldea	144,1
5.Euskal Herria	138,1

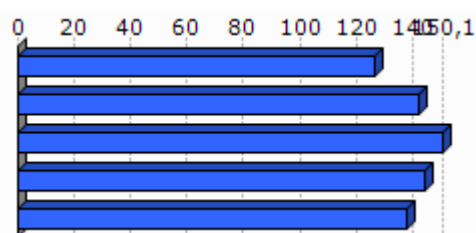

Unit.: %
INSEE eta INE, 2009

	Emakumezotasun indizea (15-64) , (2009)
1.Domintxaine-Berroeta	46,9
2.Amikuzeko herri elkargoa	47,8
3.Barnekaldea	47,6
4.Iparraldea	50,5
5.Euskal Herria	49,4

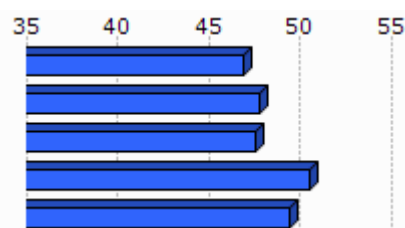

Unit.: %
INSEE eta INE, 2009

2.Gizarte errealitatea eta bizi baldintzak

2.1 Jarduera eta enplegua

	Jarduera tasa (2009)	Emakumezkoen jarduera tasa (2009)
1.Domintxaine-Berroeta	73,6	72,5
2.Amikuzeko herri elkargoa	72,1	69,0
3.Barnekaldea	72,8	70,3
4.Iparraldea	71,7	68,9
5.Euskal Herria	72,9	67,0

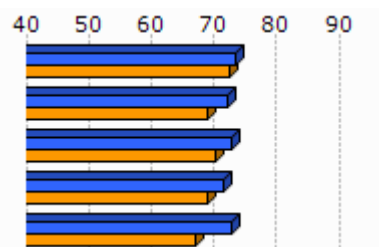

Unit.: %
INSEE eta INE, 2009

	Biztanleria aktiboaren hazkundera (1999/2009)
1.Domintxaine-Berroeta	14,4
2.Amikuzeko herri elkargoa	7,6
3.Barnekaldea	5,5
4.Iparraldea	13,0
5.Euskal Herria	13,8

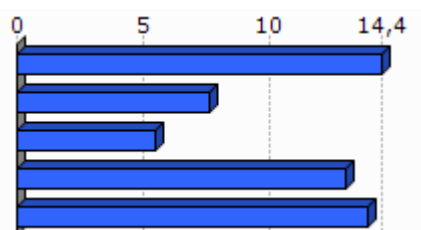

Unit.: %
INSEE eta INE, 1999/2009

2.2 Langabezia

	1.Domintxaine-Berroeta	2.Amikuzeko herri elkargoa	3.Barnekaldea	4.Iparraldea	5.Euskal Herria
Langabetu kopurua (2011)	6	201	892	12 479	201 708

Unit.: Kopuru gordina
Pôle emploi eta Espainiako Enplegu eta Gizarte Segurantza Ministerioa, 2011

Egileak: Txomin Poveda eta Asier Otxoa de Retana

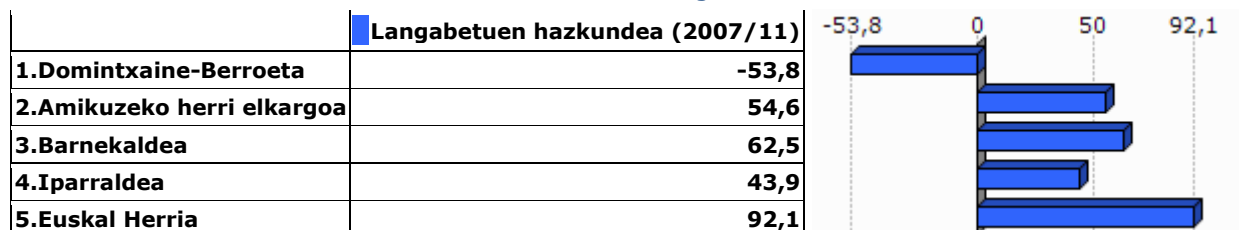

Unit.: %

Pôle emploi eta Espainiako Enplegu eta Gizarte Segurantzza Ministerioa, 2007/2011

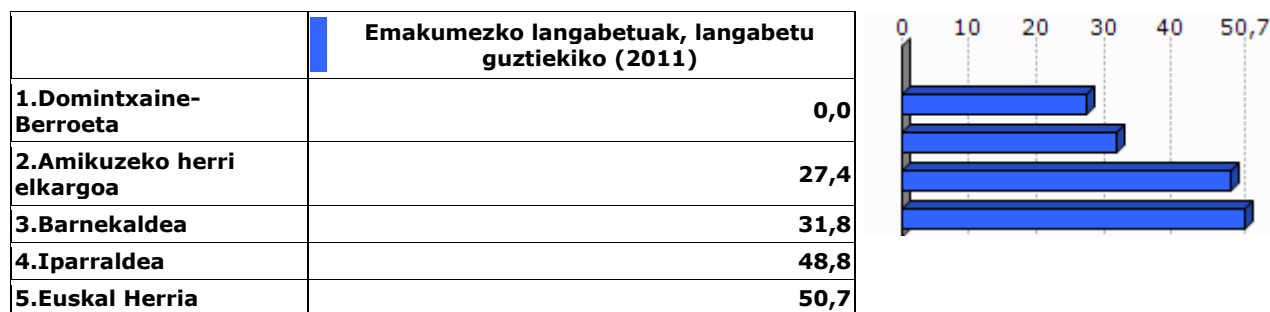

Unit.: %

Pôle emploi eta Espainiako Enplegu eta Gizarte Segurantzza Ministerioa, 2011

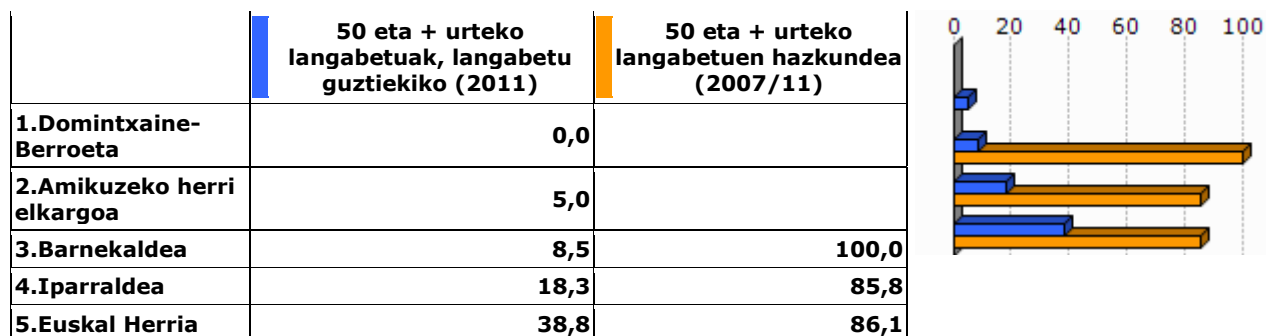

Unit.: %

Pôle emploi eta Espainiako Enplegu eta Gizarte Segurantzza Ministerioa, 2007/2011

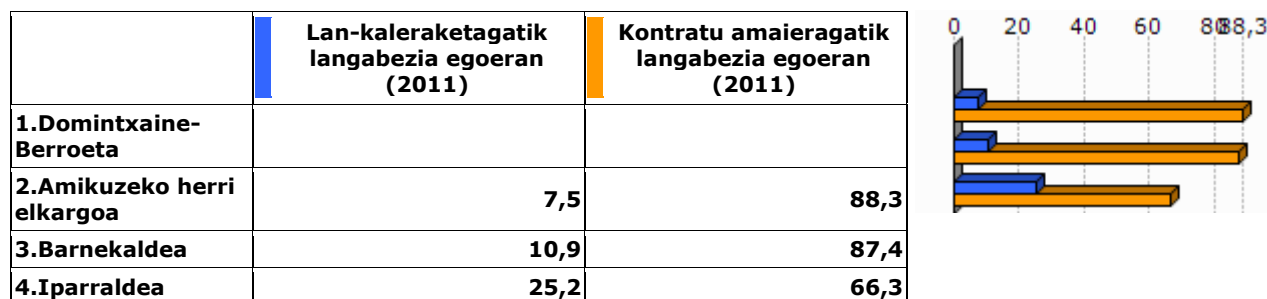

Unit.: %

Pôle emploi, 2011

2.3 Katgoria Sozio-Profesionala eta formazio maila

	Laborari aktiboen presentzia (2009)	Laborari aktiboen hazkundera (1999/2009)
1.Domintxaine-Berroeta	20,5	-33,3
2.Amikuzeko herri elkargoa	15,1	-28,3
3.Barnekaldea	15,9	-24,0
4.Iparraldea	3,2	-23,7

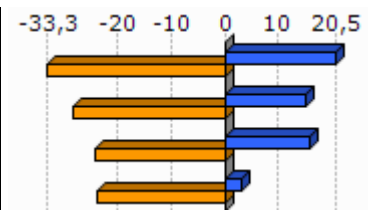

Unit.: %
INSEE, 1999/2009

	Enpresa buru, artisau eta merkataria aktiboen presentzia (2009)	Enpresa buru, artisau eta merkataria aktiboen hazkundera (1999/2009)
1.Domintxaine-Berroeta	5,1	14,3
2.Amikuzeko herri elkargoa	8,0	-8,3
3.Barnekaldea	8,8	5,9
4.Iparraldea	8,8	2,8

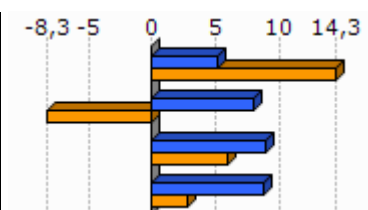

Unit.: %
INSEE, 1999/2009

	Kudeatzaile eta lanbide intelektualak aktiboen presentzia (2009)	Kudeatzaile eta lanbide intelektualak aktiboen hazkundera (1999/2009)
1.Domintxaine-Berroeta	0,0	-100,0
2.Amikuzeko herri elkargoa	5,6	16,7
3.Barnekaldea	6,0	46,1
4.Iparraldea	11,6	30,0

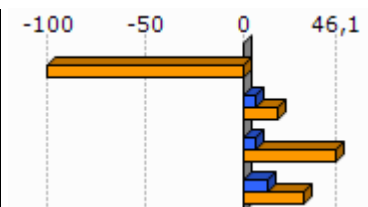

Unit.: %
INSEE, 1999/2009

	Tarteko lanbideak aktiboen presentzia (2009)	Tarteko lanbideak aktiboen hazkundera (1999/2009)
1.Domintxaine-Berroeta	12,8	-37,5
2.Amikuzeko herri elkargoa	20,2	29,0
3.Barnekaldea	18,2	28,2
4.Iparraldea	25,5	26,2

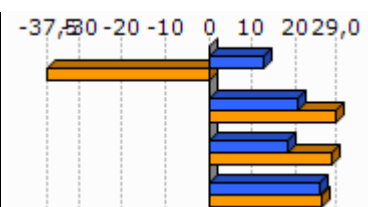

Unit.: %
INSEE, 1999/2009

	Enplegatuak aktiboaren presentzia (2009)	Enplegatuak aktiboaren hazkundera (1999/2009)
1.Domintxaine-Berroeta	43,6	61,9
2.Amikuzeko herri elkargoa	22,8	-1,6
3.Barnekaldea	24,1	-0,7
4.Iparraldea	31,6	1,6

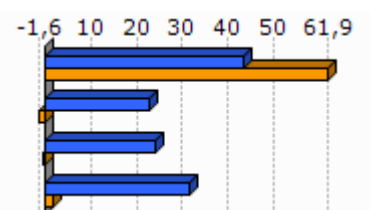

Unit.: %
INSEE, 1999/2009

	Langileak aktiboaren presentzia (2009)	Langileak aktiboaren hazkundera (1999/2009)
1.Domintxaine-Berroeta	18,0	-3,4
2.Amikuzeko herri elkargoa	28,2	1,3
3.Barnekaldea	27,3	-7,5
4.Iparraldea	20,3	-3,4

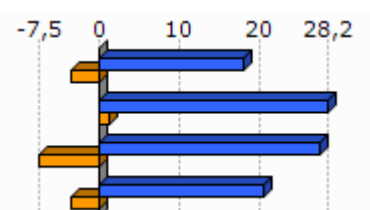

Unit.: %
INSEE, 1999/2009

	Diploma profesionalik gabeko biztanleriaren presentzia (2008)	Teknikalari diploma oinarrikoa duen biztanleriaren presentzia (2008)	Batxilergoa duen biztanleriaren presentzia (2008)	Goi mailako ikasketetako diploma duen biztanleriaren presentzia (2008)
1.Domintxaine-Berroeta	39,8	21,0	18,8	20,4
2.Amikuzeko herri elkargoa	39,6	28,4	14,3	17,7
3.Barnekaldea	41,2	28,3	14,2	16,3
4.Iparraldea	32,7	26,7	17,1	23,6

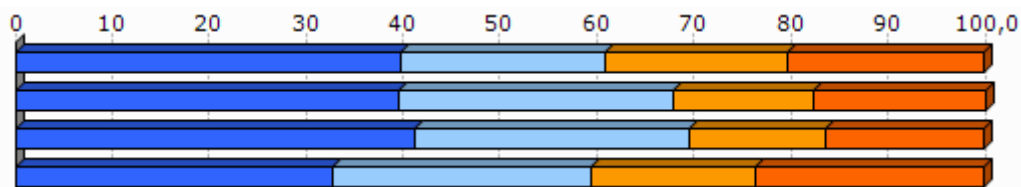

Unit.: %
INSEE, 2008

2.4 Errenta

	1.Domintxaine-Berroeta	2.Amikuzeko herri elkargoa
Errenta mediana (kontsumo unitateko), (2010)	16 213	16 595
Errentaren bederatzigarren dezila (kontsumo unitateko), (2010)		31 237
Errentaren lehen dezila (kontsumo unitateko), (2010)		7 377

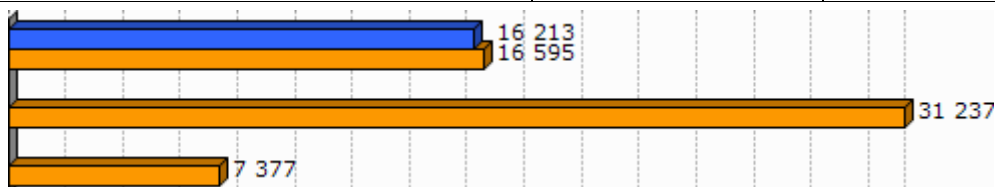

Unit.: €
INSEE, 2010

	Errenta dezilen arteko distantzia (kontsumo unitateko), (2010)
1.Domintxaine-Berroeta	
2.Amikuzeko herri elkargoa	4,2

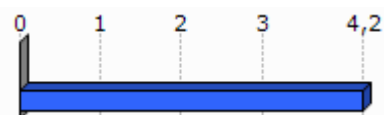

Unit.: Unitate gabekoa
INSEE, 2010

	Lan-sariak guztizko errentan, (2010)	Diru laguntzak guztizko errentan, (2010)	Etekinak guztizko errentan, (2010)	Besteak (gehienbat ondasuneko diru sartzeak) guztizko errentan, (2010)
1.Domintxaine-Berroeta				
2.Amikuzeko herri elkargoa	50,8	31,1	9,9	8,2

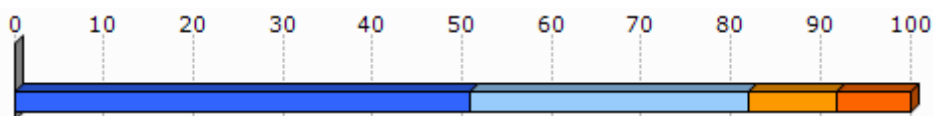

Unit.: %
INSEE, 2010

	Bataz besteko lan-saria orduko (denb. osoko lanaldian), (2009)
1.Domintxaine-Berroeta	
2.Amikuzeko herri elkargoa	10,8

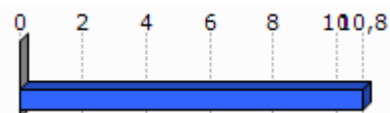

Unit.: €
INSEE, 2009

Egileak: Txomin Poveda eta Asier Otxoa de Retana

	Emakumezkoen lan-saria gizonezkoekiko (denb. osoko lanaldian), (2009)
1.Domintxaine-Berroeta	
2.Amikuzeko herri elkargoa	89,8

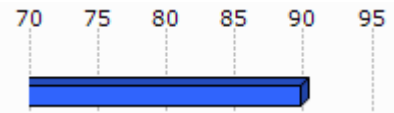

Unit.: %
INSEE, 2009

	Bataz besteko lan sariaren hazkundera (denb. osoko lanaldian), (2004/09)
1.Domintxaine-Berroeta	
2.Amikuzeko herri elkargoa	9,6

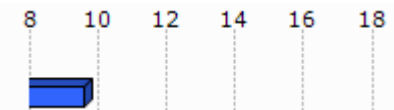

Unit.: %
INSEE, 2004/2009

2.5 Arrisku ekonomikoaren menpeko giza talde nagusiak

Gazteak

	Gazteen iraute tasa, (1999/2009)	Emakumezko gazteen iraute tasa, (1999/2009)
1.Domintxaine-Berroeta	-8,0	-12,5
2.Amikuzeko herri elkargoa	-10,2	-12,0
3.Barnekaldea	-16,9	-19,8
4.Iparraldea	-4,8	-3,8
5.Euskal Herria	15,3	15,5

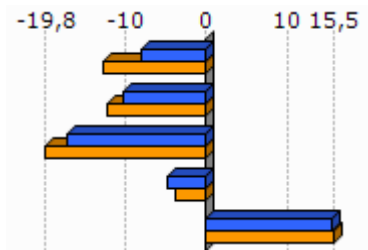

Unit.: %
INSEE eta INE. Ekoizpen propioa., 1999/2009

	Gazte langabetuak (<25 urte) langabetu guztiekiko (2011)	Gazte langabetuen hazkundera (<25 urte) (2007/11)
1.Domintxaine-Berroeta	0,0	
2.Amikuzeko herri elkargoa	8,0	166,7
3.Barnekaldea	6,2	34,1
4.Iparraldea	14,6	45,2
5.Euskal Herria	9,0	102,5

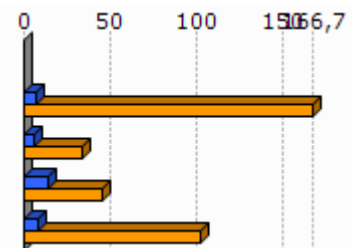

Unit.: %
Pôle emploi eta Espainiako Enplegu eta Gizarte Segurantza Ministerioa, 2007/2011

	1.Domintxaine-Berroeta	2.Amikuzeko herri elkargoa	7,7	9	10	11	11,8
Emakumezko gazteen (18-25) batz besteko lan-saria orduko (denb. osoko lanaldian), (2009)			7,9				
Gizonezko gazteen (18-25) batz besteko lan-saria orduko (denb. osoko lanaldian), (2009)			9,1				

Unit.: €
INSEE, 2009

Adinekoak

	1.Domintxaine-Berroeta	2.Amikuzeko herri elkargoa	3.Barnekaldea	4.Iparraldea
65 urtetik gorako biztanleak etxean bakarrik, (2009)	32	582	2 422	19 864
75 urtetik gorako biztanleak etxean bakarrik, (2009)	24	374	1 524	12 683

Unit.: Kopuru gordina
INSEE, 2009

	Adineko biztanleen bakartasun maila (>65 urte), (2009)	Zaharren menpekotasun indizea, (2009)	0	10	20	30	39,4
1.Domintxaine-Berroeta	29,4	36,0					
2.Amikuzeko herri elkargoa	26,7	37,7					
3.Barnekaldea	24,6	39,4					
4.Iparraldea	31,4	35,1					
5.Euskal Herria		29,7					

Unit.: %
INSEE eta INE, 2009

Guraso bakarreko familiak

	1.Domintxaine-Berroeta	2.Amikuzeko herri elkargoa	3.Barnekaldea	4.Iparraldea
Guraso bakarreko (<65 urte) familia nuklearrak, (2009)	20	164	856	9 983

Unit.: Kopuru gordina
INSEE, 2009

	Guraso bakarreko (<65 urte) familia nuklearren proportzioa, (2009)	Guraso bakarreko (<65 urte) familia nuklearren emakumezotasuna, (2009)
1.Domintxaine-Berroeta	14,7	40,0
2.Amikuzeko herri elkargoa	6,3	78,0
3.Barnekaldea	7,4	77,0
4.Iparraldea	12,5	83,0

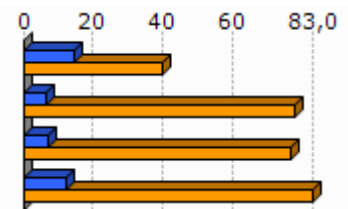

Unit.: %
INSEE, 2009

	1.Domintxaine-Berroeta	2.Amikuzeko herri elkargoa	3.Barnekaldea	4.Iparraldea
Guraso bakarreko haur kopurua (0-24 urte bitartean), (2009)	24	184	931	11 658

Unit.: Kopuru gordina
INSEE, 2009

	Guraso bakarreko haur kopuruaren proportzioa (0-24 urte bitartean), (2009)
1.Domintxaine-Berroeta	22,2
2.Amikuzeko herri elkargoa	9,4
3.Barnekaldea	11,1
4.Iparraldea	19,8

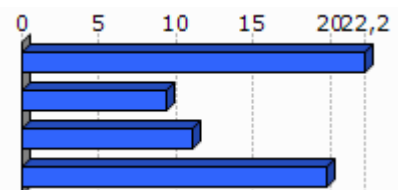

Unit.: %
INSEE, 2009

3. Jarduera ekonomikoa

3.1 Ehun ekonomikoa

	1.Domintxaine-Berroeta	2.Amikuzeko herri elkargoa	3.Barnekaldea	4.Iparraldea	5.Euskal Herria
Establezimendu kopurua (2013-01)	45	948	3 839	22 899	243 998

Unit.: Kopuru gordina
SIRENE, DIRAE eta CAMERDATA, 2013-01

	Lehen sektoreko establezimenduen proportzioa (2013-01)	Industria sektoreko establezimenduen proportzioa (2013-01)	Eraikuntza sektoreko establezimenduen proportzioa (2013-01)	Zerbitzuen sektoreko establezimenduen proportzioa (2013-01)
1.Domintxaine-Berroeta	51,1	2,2	6,7	40,0
2.Amikuzeko herri elkargoa	27,5	8,1	8,6	55,7
3.Barnekaldea	24,5	10,7	7,3	57,5
4.Iparraldea	6,3	6,1	8,0	79,6
5.Euskal Herria	3,3	8,3	13,9	74,5

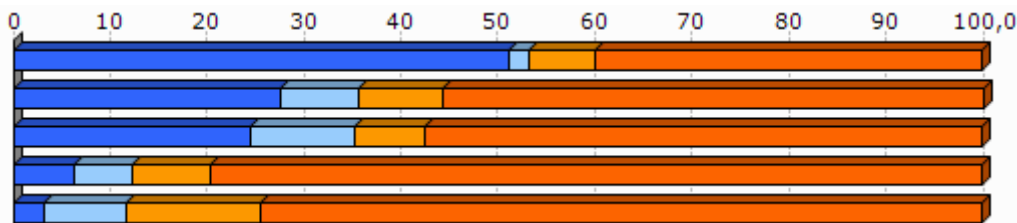

Unit.: %
SIRENE, DIRAE eta CAMERDATA, 2013-01

	Establezimenduen bertakotutze tasa (2013-01)
1.Domintxaine-Berroeta	100,0
2.Amikuzeko herri elkargoa	95,3
3.Barnekaldea	96,3
4.Iparraldea	89,8
5.Euskal Herria	90,6

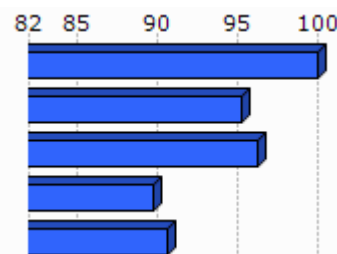

Unit.: %
SIRENE, DIRAE eta CAMERDATA. Ekoizpen propioa., 2013-01

Egileak: Txomin Poveda eta Asier Otxoa de Retana

	Jarduera industrialeko teknologia maila handia (2013-01)	Jarduera industrialeko teknologia maila ertain-handia (2013-01)	Jarduera industrialeko teknologia maila ertain-txikia (2013-01)	Jarduera industrialeko teknologia maila txikia (2013-01)
1.Domintxaine-Berroeta	1,3			
2.Amikuzeko herri elkargoa	0,0	4,8	11,9	83,3
3.Barnekaldea	1,0	2,5	22,7	73,9
4.Iparraldea	1,8	10,2	24,8	63,2
5.Euskal Herria	1,8	15,6	44,0	38,6

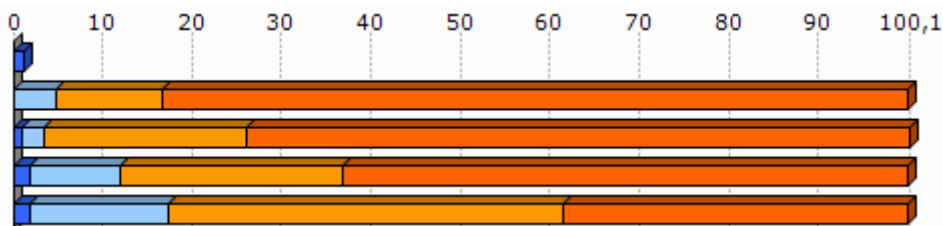

Unit.: %
SIRENE, DIRAE eta CAMERDATA, 2013-01

3.2 Giza lan eskua

	Biztanleria aktiboaren egituraren indizea (2009)	Hurrengo hamarkadan erretiroa hartu behar duen langilegoa (2009)
1.Domintxaine-Berroeta	28,4	31,8
2.Amikuzeko herri elkargoa	28,4	35,0
3.Barnekaldea	31,3	36,2
4.Iparraldea	32,0	33,5
5.Euskal Herria		13,3

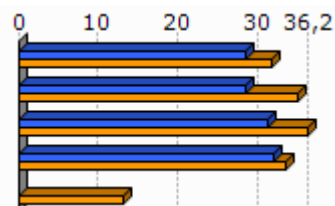

Unit.: %
INSEE eta INE, 2009

	Udalerrian bizi diren landunak, udalerriko lanpostuekiko (2009)	Udalerrian bizi eta lan egiten duten landunak, udalerriko landunekiko (2009)
1.Domintxaine-Berroeta	-60,3	32,9
2.Amikuzeko herri elkargoa	3,0	36,3
3.Barnekaldea	-9,4	40,3
4.Iparraldea	0,3	37,0

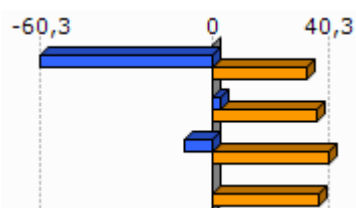

Unit.: %
INSEE, 2009

	Tokiko ekonomiara bideratutako enplegua (2009)	Tokiko ekonomiara bideratutako enpleguaren hazkundera (1999/2009)
1.Domintxaine-Berroeta	28,7	-6,1
2.Amikuzeko herri elkargoa	56,9	-3,3
3.Barnekaldea	54,9	-4,4
4.Iparraldea	70,2	-2,1

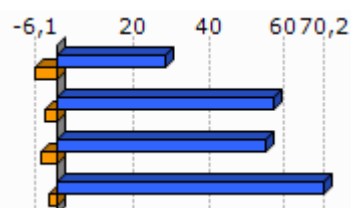

Unit.: %
INSEE, 1999/2009

	Ekintzaitetasun ekonomikoaren tasa (2013-01)
1.Domintxaine-Berroeta	97,8
2.Amikuzeko herri elkargoa	88,7
3.Barnekaldea	89,0
4.Iparraldea	84,0
5.Euskal Herria	84,0

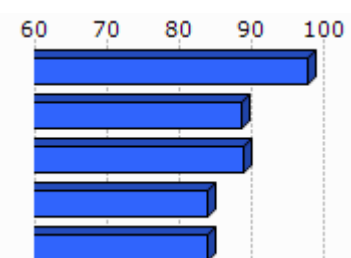

Unit.: %
SIRENE, DIRAE eta CAMERDATA, 2013-01

	Autonomoen tasa (2013-01)
1.Domintxaine-Berroeta	22,0
2.Amikuzeko herri elkargoa	25,7
3.Barnekaldea	27,9
4.Iparraldea	17,7
5.Euskal Herria	19,0

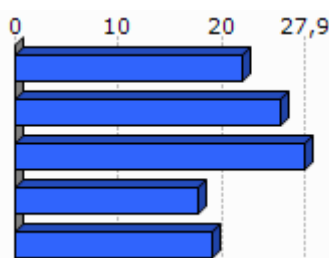

Unit.: %
SIRENE eta Espainiako Enplegu eta Gizarte Segurantzza Ministerioa. Ekoizpen propioa., 2013-01

3.3 Laborantza

	Ustiategi kopurua (2010)	Ustiategiaren hazkundera (2000/10)
1.Domintxaine-Berroeta	38	4
2.Amikuzeko herri elkargoa	642	-77
3.Barnekaldea	2 863	-445
4.Iparraldea	4 453	-1 415
5.Euskal Herria	37 090	-34 609

Unit.: Kopuru gordina
Frantziako Laborantza, Nekazaritzako Elikagaien eta Basoen Ministerioa eta INE, 2000/10

	Ustiategiaren hazkundera (2000/10), (Unit.: %)	Bataz besteko produkzio gordina ustiategiko (2010)
1.Domintxaine-Berroeta	11,8	65,4
2.Amikuzeko herri elkargoa	-10,7	55,3
3.Barnekaldea	-13,5	51,8
4.Iparraldea	-25,6	49,7
5.Euskal Herria	-48,3	

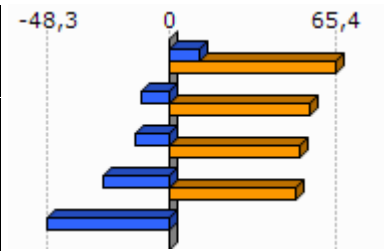

Unit.: K€

Frantziako Laborantza, Nekazaritzako Elikagaien eta Basoen Ministerioa eta INE, 2000/10

Frantziako Laborantza, Nekazaritzako Elikagaien eta Basoen Ministerioa, 2010

	Ustiategiaren bataz besteko NAE azalera (2010)	NAE azaleraren hazkundera (2000/10)
1.Domintxaine-Berroeta	39,4	1,5
2.Amikuzeko herri elkargoa	34,4	-4,7
3.Barnekaldea	31,4	-6,9
4.Iparraldea	28,1	-9,6
5.Euskal Herria	23,5	-13,7

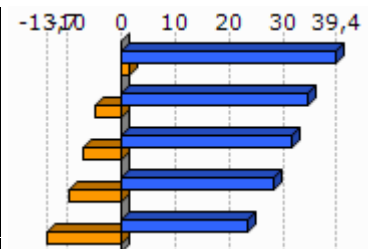

Unit.: Unit.: Ha/ustiategiko; %

Frantziako Laborantza, Nekazaritzako Elikagaien eta Basoen Ministerioa eta INE, 2000/10

	Oinordegabeko 50 urtetik gorako ustiategiburuak (2010)
1.Domintxaine-Berroeta	34,2
2.Amikuzeko herri elkargoa	23,4
3.Barnekaldea	23,4
4.Iparraldea	27,9

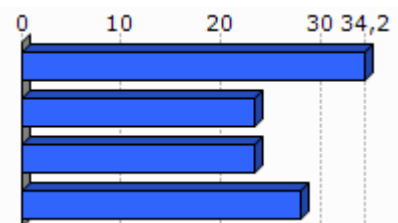

Unit.: %

Frantziako Laborantza, Nekazaritzako Elikagaien eta Basoen Ministerioa, 2010

4. Lurralde antolamendua eta hirigintza

4.1 Lurralde antolamendua

	NATURA2000 eremua (2013-05)	ZNIEFF I eremua (2010)	ZNIEFF II eremua (2010)
1.Domintxaine-Berroeta	4,1	7,4	0,0
2.Amikuzeko herri elkargoa	3,9	6,3	8,5
3.Barnekaldea	24,8	6,3	38,2
4.Iparraldea	23,9	6,0	33,1

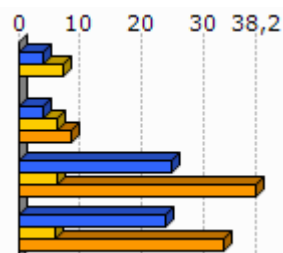

Unit.: %

Frantziako Ekologia, Garapen Iraunkorra eta Energiaren Ministerioa , 2013/05 eta 2010

	Lurraren artifizializazioa (%), 2006
1.Domintxaine-Berroeta	0,0
2.Amikuzeko herri elkargoa	1,7
3.Barnekaldea	1,4
4.Iparraldea	6,6
5.Euskal Herria	2,5

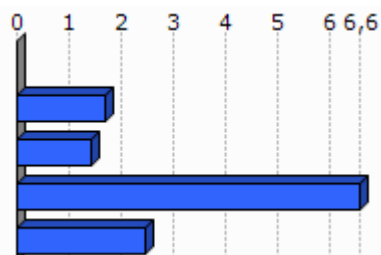

Unit.: %

Corine Land Cover, 2006

	1.Domintxaine-Berroeta
Lur artifizializazioaren hazkundera (1990/2000)	
Lur artifizializazioaren hazkundera (2000/06)	

Unit.: %

Corine Land Cover, 1990/2000 eta 2000/2006

	PLHaren presentzia (2011)	Hirigintza arautzeko planen presentzia (2011)	Lurralde Koherentziarako Planen presentzia (SCOT) (2013)
1.Domintxaine-Berroeta	EZ		EZ

Unit.: Bai/Ez; presentzia eta tipologia; Bai/Ez

DATAR, 2011

DGALN, 2013

	2.Amikuzeko herri elkargoa	3.Barnekaldea	4.Iparraldea
Hirigintza dokumenturik gabeko herriak (%), (2011)	59,3	47,8	35,2
Lurralde Koherentziarako Plana duten herriak (%), (2013)	0,0	7,1	33,3
PLHa duten herriak (%), (2011)	0,0	0,9	6,3

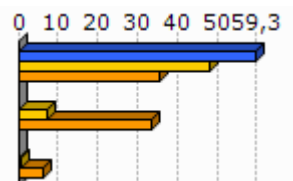

Unit.: %
 DATAR, 2011
 DGALN, 2013

4.2 Hirigintza

	Baimendutako etxebizitza eraikuntzen batz besteko kopurua urtero (2002/07)	Baimendutako etxebizitza eraikuntzen batz besteko kopurua urtero (2008/12)
1.Domintxaine-Berroeta	5	3
2.Amikuzeko herri elkargoa	79	83
3.Barnekaldea	497	619
4.Iparraldea	3 223	3 071
5.Euskal Herria	33 607	19 397

Unit.: Kopuru gordina
 Frantziako Ekologia, Garapen Iraunkorra eta Energiaren Ministerioa eta Espainiako Sustapen Ministerioa, 2002/07 eta 2008/2012

	Baimendutako etxebizitza eraikuntzen batz besteko azalera urtero (2002/07)	Baimendutako etxebizitza eraikuntzen batz besteko azalera urtero (2008/12)
1.Domintxaine-Berroeta	585	309
2.Amikuzeko herri elkargoa	11 733	8 765
3.Barnekaldea	60 953	62 185
4.Iparraldea	310 544	275 668
5.Euskal Herria	2 974 544	1 829 868

Unit.: m2
 Frantziako Ekologia, Garapen Iraunkorra eta Energiaren Ministerioa eta Espainiako Sustapen Ministerioa, 2002/07 eta 2008/2012

5. Etxebizitza

	Etxebizitza parkearen hazkundea (1999/2009)	Bigarren etxebizitzaren hazkundea (1999/2009)
1. Domintxaine-Berroeta	1,6	-75,0
2. Amikuzeko herri elkargoa	16,2	0,9
3. Barnekaldea	14,8	32,7
4. Iparraldea	19,0	34,3
5. Euskal Herria	15,7	1,4

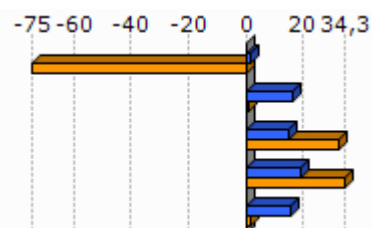

Unit.: %
INSEE eta INE, 1999/2009

	Bigarren etxebizitzaren presentzia (2009)	Etxebizitza hutsen presentzia (2009)
1. Domintxaine-Berroeta	1,0	0,0
2. Amikuzeko herri elkargoa	6,3	6,8
3. Barnekaldea	13,8	7,2
4. Iparraldea	20,8	4,3
5. Euskal Herria	7,2	8,3

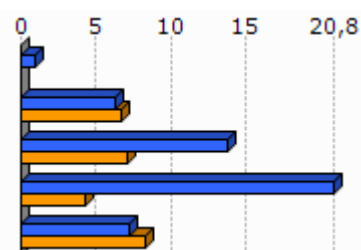

Unit.: %
INSEE eta INE, 2009

	Etxebizitzaren batz besteko prezioa (2013)
1. Domintxaine-Berroeta	2 042
2. Amikuzeko herri elkargoa	1 708
3. Barnekaldea	1 704
4. Iparraldea	2 024
5. Euskal Herria	2 565

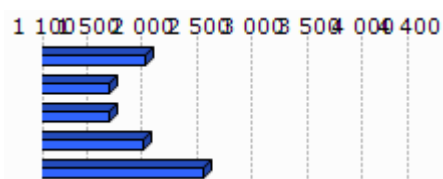

Unit.: €/m2
Ekoizpen propioa, 2013
* Euskal Herria: Zazpi hiriburu eta 25.000 biztanletik gorako udalerrien batz bestekoa.

Egileak: Txomin Poveda eta Asier Otxoa de Retana

	Etxebizitza sozialen tasa (datu ofiziala), (2009)	Etxebizitza sozialen tasa (guztizko etxebizitza parkearekiko), (2009)
1.Domintxaine-Berroeta		
2.Amikuzeko herri elkargoa		1,5
3.Barnekaldea		1,4
4.Iparraldea		6,8

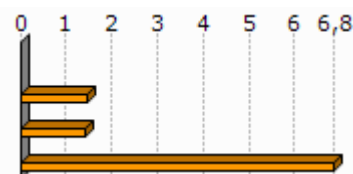

Unit.: %

Lurralde berdintasuna eta etxebizitzaren ministerioa, 2009

Akitaniako DREAL eta INSEE. Ekoizpen propioa., 2009

	Etxebizitza soziala kopuruaren batz besteko hazkundea (2001/07)	Etxebizitza soziala kopuruaren batz besteko hazkundea (2008/10)
1.Domintxaine-Berroeta		
2.Amikuzeko herri elkargoa	1,0	0,0
3.Barnekaldea	4,7	0,0
4.Iparraldea	108,0	269,0

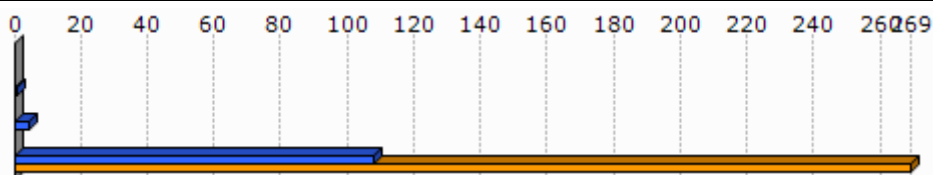

Unit.: urteko batz besteko kopurua

DREAL Aquitaine, 2001/07 eta 2008/2010

6. Azpiegitura eta zerbitzuen irisgarritasuna

	Garraio publikoaren lotura kopurua (2013)
1.Domintxaine-Berroeta	1,0
2.Amikuzeko herri elkargoa	0,6
3.Barnekaldea	0,4
4.Iparraldea	0,7

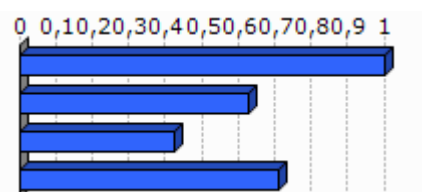

Unit.: Kopuru gordina
Ekoizpen propioa, 2013

	1.Domintxaine-Berroeta	2.Amikuzeko herri elkargoa	3.Barnekaldea	4.Iparraldea	5.Euskal Herria
Osasun zentro azpiegitura gertuenera errepide bidezko distantzia (2012)	6,0	7,6	10,6	9,2	2,7
Ospital gertuenera errepide bidezko distantzia (2012)	6,0	7,8	9,5	9,4	2,2
Txikizkako merkataritza gertuenera errepide bidezko distantzia (2012)	3,7	4,4	3,2	2,5	1,3
Janarizko txikizkako merkataritza gertuenera errepide bidezko distantzia (2012)	6,0	5,4	3,6	2,9	2,4
Finantza bulego gertuenera errepide bidezko distantzia (2012)	6,0	7,6	8,2	7,3	3,7

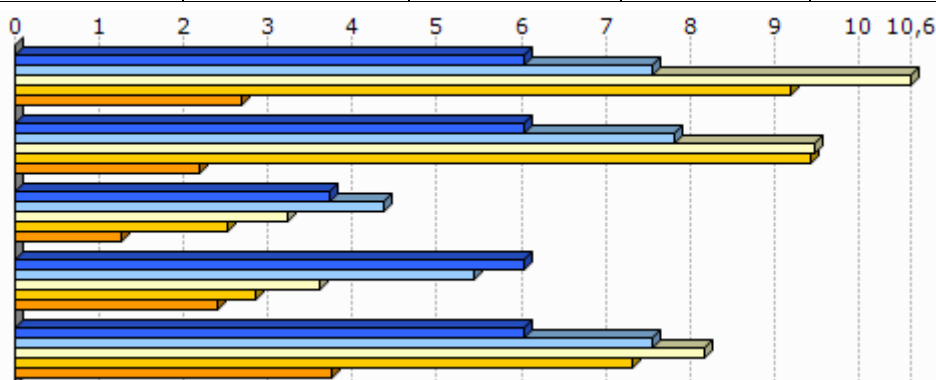

Unit.: Km.

INSEE, Nafarroako Gobernuak, EUSTAT, Nafarroako Datu Espazialen Azpiegitura eta Espainiako Sustapen Ministerioa. Ekoizpen propioa., 2012

INSEE, EUSTAT eta Nafarroako Datu Espazialen Azpiegitura. Ekoizpen propioa., 2012

INSEE, EUSTAT, CAMERDATA eta Espainiako Sustapen Ministerioa. Ekoizpen propioa., 2012

INSEE, EUSTAT, CAMERDATA eta Espainiako Sustapen Ministerioa. Ekoizpen propioa., 2012

INSEE, EUSTAT eta CAMERDATA. Ekoizpen propioa., 2012

7.1 Tokiko fiskalitate zuzena

	Etxebizitzei ezarritako zerga (TH), (2012)	Eraikitako lurrei ezarritako zerga (TFB), (2012)	Eraiki gabeko lurrei ezarritako zerga (TFNB), (2012)	Enpresei ezarritako zerga (CFE), (2012)
1.Domintxaine-Berroeta	11,0	12,0	38,0	
2.Amikuzeko herri elkargoa	11,9	9,7	30,9	
3.Barnekaldea	13,9	8,7	32,4	22,2
4.Iparraldea	14,0	9,3	32,2	22,3
Amikuzeko herri elkargoko fiskalitate zuzena	8,5		1,5	25,6

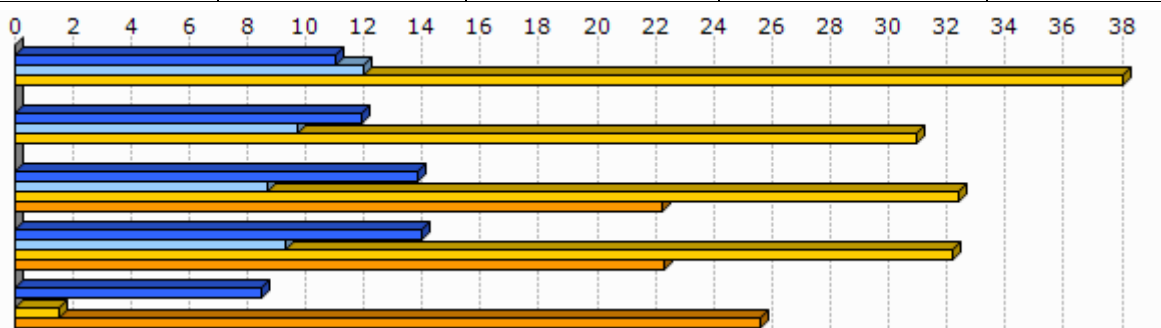

Unit.: %

Kondu publikoen, aurrekontuaren eta estatu erreformaren ministerioa, 2012

	1.Domintxaine-Berroeta
Eraiki gabeko lurrei ezarritako zergaren urteko batz besteko hazkundera (TFNB) (2008/12)	7,0
Eraikitako lurrei ezarritako zergaren urteko batz besteko hazkundera (TFB) (2008/12)	8,2
Etxebizitzei ezarritako zergaren urteko batz besteko hazkundera (TH) (2008/12)	8,6

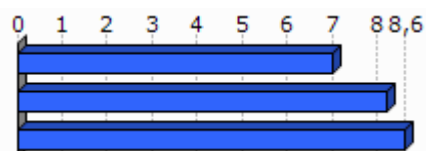

Unit.: %

Kondu publikoen, aurrekontuaren eta estatu erreformaren ministerioa, 2008/12

8. Tokiko nortasuna eta joera politikoa

8.1 Tokiko nortasuna

	Elkarteen dentsitatea (mila biztanleko), (2013)
1.Domintxaine-Berroeta	13,8
2.Amikuzeko herri elkargoa	1,6
3.Barnekaldea	1,8
4.Iparraldea	1,4

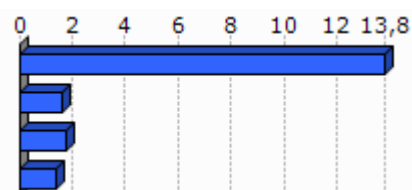

Unit.: %

INSEE. Ekoizpen propioa., 2013

	Euskararen ezagutza tasa (2010)	Euskararen erabilera sozialaren tasa (2010)	Euskarazko matrikulazio tasa lehen hezkuntzan (2012)
1.Domintxaine-Berroeta	60,2	28,0	0,0
2.Amikuzeko herri elkargoa	23,3	5,7	15,8
3.Barnekaldea	50,0	23,9	
4.Iparraldea	17,0	4,5	26,1
5.Euskal Herria	29,9	10,4	66,0

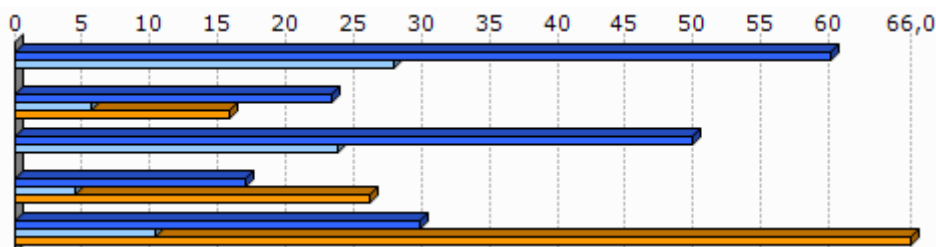

Unit.: %

Euskal Herriko Hizkuntza Adierazle Sistema (EAS), INSEE, EUSTAT, INE eta Nafarroako Estatistika Zerbitzua., 2010
Pirinio Atlantikoetako Hezkuntza Nazionalaren Departamentu Zerbitzua, EUSTAT eta Nafarroako Gobernua., 2012

	1.Domintxaine-Berroeta	2.Amikuzeko herri elkargoa	3.Barnekaldea	4.Iparraldea	5.Euskal Herria
Euskarazko Haur Hezkuntza-Lehen Hezkuntza azpiegitura gertuenera errepide bidezko distantzia (2012)	6,0	7,2	14,7	12,2	7,4
Haur Hezkuntza-Lehen Hezkuntza azpiegitura gertuenera errepide bidezko distantzia (2012)	0,0	1,2	1,2	0,9	2,3
Euskarazko bigarren	24,0	23,7	25,3	21,2	19,0

Egileak: Txomin Poveda eta Asier Otxoa de Retana

hezkuntzako azpiegitura gertuenera errepide bidezko distantzia (2012)					
Bigarren hezkuntzako azpiegitura gertuenera errepide bidezko distantzia (2012)	0,0	6,7	7,4	6,9	1,6
Euskaltegi gertuenera errepide bidezko distantzia (2012)	6,0	7,2	10,7	9,4	9,7

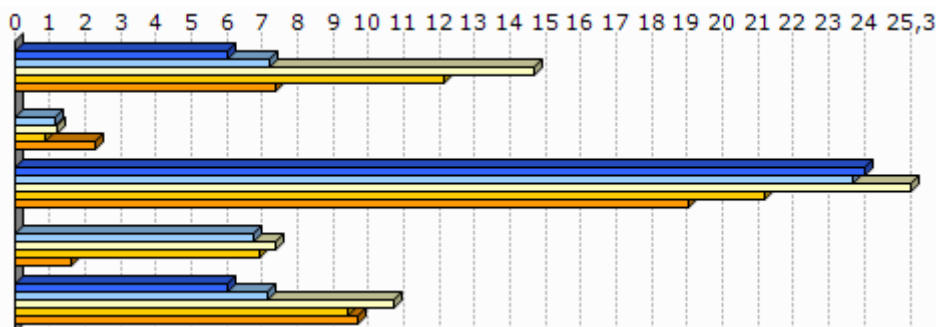

Unit.: Km.

Seaska, INSEE, Nafarroako Gobernua, EUSTAT eta Espainiako Sustapen Ministerioa. Ekoizpen propioa., 2012
 INSEE, Nafarroako Gobernua, EUSTAT, Nafarroako Datu Espazialen Azpiegitura eta Espainiako Sustapen Ministerioa. Ekoizpen propioa., 2012
 INSEE, Nafarroako Gobernua, EUSTAT eta Espainiako Sustapen Ministerioa. Ekoizpen propioa., 2012
 INSEE, EUSTAT eta Nafarroako Datu Espazialen Azpiegitura. Ekoizpen propioa., 2012
 AEK, HABE, IKA eta bilaketa propioa. Ekoizpen propioa., 2012

8.2 Joera politikoa

	2008ko udal hauteskundeetako abstentzio maila
1.Domintxaine-Berroeta	11,2
2.Amikuzeko herri elkargoa	14,9
3.Barnekaldea	14,4
4.Iparralde	30,7

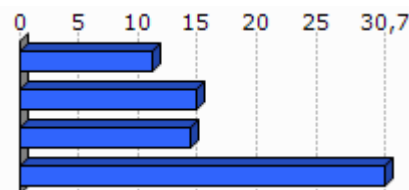

Unit.: %

Frantziako Barne Ministerioa, 2008

	1.Domintxaine-Berroeta	2.Amikuzeko herri elkargoa	3.Barnekaldea	4.Iparralde
Eskualdeko hauteskundeetako abstentzioaren bilakaera (2004/10)	11,6	25,8	39,8	35,1
Legebiltzarreko hauteskundeetako abstentzioaren bilakaera (2007/12)	2,4	0,9	6,2	6,8
Lehendakaritza hauteskundeetako abstentzioaren bilakaera (2007/12)	16,9	35,6	24,7	31,5
Europar legebiltzarreko hauteskundeetako abstentzioaren bilakaera (2004/09)	19,3	-3,4	-3,4	-0,2

Egileak: Txomin Poveda eta Asier Otxoa de Retana

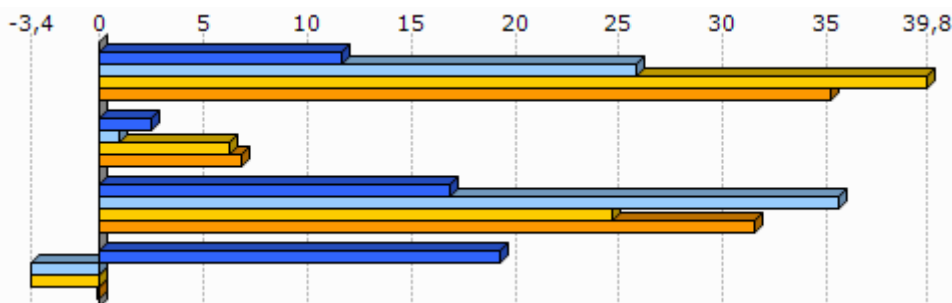

Unit.: %
Frantziako Barne Ministerioa, 2004/12

	Ezker muturreko alderdien hauteskundeen batz besteko presentzia	Ezkerreko alderdien hauteskundeen batz besteko presentzia	Alderdi abertzaleen hauteskundeen batz besteko presentzia	Eskuineko alderdien hauteskundeen batz besteko presentzia	Eskuin muturreko alderdien hauteskundeen batz besteko presentzia
1.Domintxaine-Berroeta	6,6	28,1	9,7	46,4	6,1

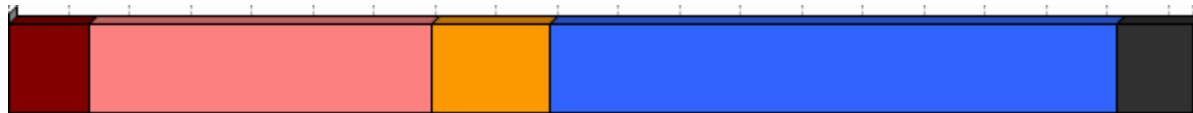

Unit.: %
Frantziako Barne Ministerioa. Ekoizpen propioa., 2008/12

	1.Domintxaine-Berroeta
Ezker muturreko alderdien batz besteko hazkundera	81,6
Ezkerreko alderdien batz besteko hazkundera	63,6
Alderdi abertzaleen batz besteko hazkundera	38,7
Eskuineko alderdien batz besteko hazkundera	-36,1
Eskuin muturreko alderdien batz besteko hazkundera	7,9

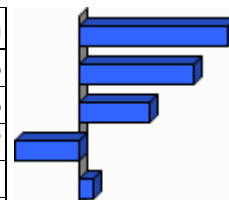

Unit.: %
Frantziako Barne Ministerioa. Ekoizpen propioa., 2001/12

9.0 harrak

GAZTEEN ETA EMAKUMEZKO GAZTEEN IRAUTE TASA

Gazteen iraute tasak eta emakumezko gazteen iraute tasak azken hamarkadako gazte kopuruaren hazkundera neurtzen dute. 1999 urteko 10 eta 19 urte bitarteko (emakumezko) gazteen kopurua 2009 urteko 20 eta 29 urte bitarteko (emakumezko) gazteen kopuruarekin alderatuz ekoizturiko adierazlea da, kasu bietan. Saldo positiboak zein negatiboak (emakumezko) gazteen erakartzea zein ihesa aditzera ematen digute.

LANGABEZIA

Enplegu bulegoetan langabetu gisa (A kategoria, Pôle emploi-ren sailkapenaren arabera) erregistraturiko pertsona kopurua aditzera ematen du.

Enplegua sustatzeko instituzioetan langabetu gisa erregistratzeko bi arrazoi erakusten dira hemen:

- Lan kaleratzeagatik: Arrazoi ezberdinetatik eratorri daitekeen egoera.
- Lan kontratu bukaeragatik: Epe mugatuko kontratu baten amaiera dela medio.

Badira langabetu gisa erregistratua egoteko egoera mota gehiago, hala nola, dimisioak eta lehenengo aldiz lan merkatura gerturatzen direnak, baina ez ditugu txostenean erantsi langabetu kopuru txikiak barnebiltzen baitituzte.

FORMAZIOA

Gizartearen formazioa INSEEren sailkapenean oinarritua dago baina hemen zabalago lantzen da. Ondorioz, 15 urtetik gorako jendetzak lortutako maila altueneko diploma aztertzen da hurrengo taulan ageri den baliokidetzen arabera:

GAINDEGIAko nomenklatura	INSEE ko nomenklatura
Diploma profesionalik gabeko biztanleria (% 15+ urte)	Pas de scolarité Aucun diplôme mais scolarité jusqu'en école primaire ou au collège Aucun diplôme mais scolarité au-delà du collège Certificat d'études primaires
Diploma gorenatzat, teknikari diploma oinarrikoa duen biztanleria (% 15+ urte)	BEPC, brevet élémentaire, brevet des collèges Certificat d'aptitudes professionnelles, brevet de compagnon Brevet d'études professionnelles
Diploma gorenatzat, batxilergoa duen biztanleria (% 15+ urte)	Baccalauréat général, brevet supérieur Bac technologique ou professionnel, brevet professionnel ou de technicien, BEC, BEI, BEH, capacité en droit
Diploma gorenatzat, goi mailako ikasketetako diploma duen biztanleria (% 15+ urte)	Diplôme universitaire de 1er cycle, BTS, DUT, diplôme des professions sociales ou de santé, d'infirmière(ier) Diplôme universitaire de 2ème ou 3ème cycle (y compris médecine, pharmacie, dentaire), diplôme d'ingénieur, d'une grande école, doctorat, etc.

ERRENTA

INSEEk udalerrri mailan errentaren datuak udalerrri handientzat soilik argitaratzen ditu sekretu estatistikoa dela medio. Hori dela eta, maiz ez dago udalerrri mailako daturik tauletan.

Kontsumo Unitatea (KU)

Errentaren inguruko datuak *Kontsumo Unitatearen* (Unité de Consommation-UC) arabera ageri dira.

Kontsumo Unitatea Ekonomi Lankidetzaren eta Garapenerako Erakundeak (ELGE) definitutako koefiziente batzuen arabera etxalde bakoitzean diren pertsonen kontsumoaren ponderazioz sortutako unitatea da. Koefiziente horiek honakoak dira:

- 1: etxaldeko lehen helduarentzat
- 0.5: hamalau urtetik gorako beste pertsonentzat
- 0.3: hamalau urtetik beherako haurrentzat

Errentaren datuak *Kontsumo Unitatearen* arabera ematearen helburua etxaldeen arteko konposizio desorekak neutralizatzea da.

Mediana, dezilak eta errenta dezilen arteko distantzia

Errenta mediana eta errentaren lehen eta bederatzigarren dezila ageri da tauletan. Medianak errentaren arabera tamaina bereko bi multzotan banatzen du populazioa eta dezilek hamar zatitan banatzen dute. Lehen errenta dezilak errenta apalenak aditzera ematen ditu. Errenta dezilen arteko distantziak errenta banaketa desorekatuaren maila neurtzen du.

Errentaren jatorria

Errentaren jatorri posibleak lau dira:

- Lan sariak
- Diru laguntzak: erretiroen diru sartzak, pentsioak...
- Etekinak: horiek dira profesio liberalen diru sartzak
- Besteak (gehienbat ondasuneko diru sartzak): ondasunei esker egindako diru sartzak

ADINEKOAK

- Adinekoen bakartasun maila

Etxean bakarrik bizi den 65 urtetik gorako biztanleria kopurua aditzera ematen du, adin horretako ehun biztanleko.

- Zaharren menpekotasun indizea

65 urtetik gorako biztanleria kopurua aditzera ematen du, hauetaz arduratzeko adinean (15 eta 64 urte bitartean) dagoen ehun biztanleko.

GURASO BAKARREKO FAMILIAK

Familiaren definizioa

- Familia bat: Gutxienez etxalde batean bi pertsonen osatutako nukleo bat da. Honakoak dira aukerak:
 - bikote bat (eta bere haurrak baldin badira)
 - heldu bakar bat bere haurr(ar)ekin
- Familia baten seme/alabak: Pertsona bat familia baten seme edo alaba gisa aintzat hartzeko bikotekide gabe eta etxaldean haur propiorik gabe (baldin baditu) bizi behar da.

Guraso bakarreko familiak

Soilik 65 urte arteko guraso bakarreko familia monoparentalak aintzat hartu ditugu haurren zaintza eta erantzukizunerako zailtasunak izan ditzaketen familia unitateak kuantifikatzeko asmoz. Horrela, guraso bakarreko familietan non zaintza eta erantzukizunak kontrako norabidean izan daitezkeen alboratu ditugu.

JARDUERA EKONOMIKOA

Establezimenduen bertakotze tasa

Establezimenduen bertakotze tasak udalerriko establezimendu guztien artean egoitza nagusia Euskal Herrian dutenen ehunekoa aditzera ematen du.

Tokiko ekonomiara bideratutako enplegua

Ondasun eta zerbitzuen ekoizpenerako maila lokalean aurrera eramaten diren jarduerak dira eta hauen helburua tokiko biztanleen beharrak asetzear datza, izan bertakoa nahiz turista. Guztizko enpleguan tokiko ekonomiara bideratutako enpleguaren ehunekoa adierazten da.

Ekintzailetasun ekonomikoaren tasa

Ekintzailetasun ekonomikoaren tasak udalerriko establezimendu guztien artean egoitza nagusia udalerrian bertan dutenen ehunekoa aditzera ematen du

Biztanleria aktiboaren egituraren indizea

Biztanleria aktiboaren egituraren indizeak 15 eta 39 urte bitarteko ehun biztanle aktiboko 40 eta 64 urte bitarteko biztanle aktibo kopurua esaten digu. Biztanleria aktiboaren egituraren zahartze maila neurtzeko adierazlea da.

TOKIKO FISKALITATE ZUZENA**CFE**

Enpresei doakien zerga *Cotisation Foncière des Entreprises (CFE)* delakoa 2010 urtean ezarritako zerga da.

Herri elkargoen tokiko fiskalitate zuzena

Herri elkargoentzat, bi informazio ezarriak izan dira:

- Lehena, herri elkargoko lurraldean diren udalerrien zergaren bataz bestekoa, herriko etxeak finkatzen duen tasa herri elkargoko testuinguruan ikusteko.
- Bestea, herri elkargoak berak ezartzen duen zerga, informazio gehigarri bezala jarria ageri dena.

HAUTESKUNDEAK**Aintzat harturiko hauteskundeak**

Udalerrri mailako joera politikoaren azterketarako hauteskunde ezberdinetan lehen itzuliko emaitzak baliatuak izan dira. Horretarako, aniztasun politiko zabala erakusten duten hauteskundeak aintzat hartu dira. Hauteskunde mota bakoitzean izandako bilakaeraren neurketarako hauteskunde mota bakoitzeko azken bi deialdiak kontutan hartu dira.

Hona erabiliak izan diren hauteskundeak:

2001eko Udal hauteskundeen lehen itzulua	2008ko Udal hauteskundeen lehen itzulua
2007ko legebiltzarreko hauteskundeen lehen itzulua	2012ko Legebiltzarreko hauteskundeen lehen itzulua
2004ko Europar legebiltzarreko hauteskundeen lehen itzulua	2009ko Europar legebiltzarreko hauteskundeen lehen itzulua

Udalerrriko hauteskundeen kasuan, soilik 3.500 biztanletik gorako udalerrien emaitzak kontutan izan dira kopuru horren azpitik diren udalerrietan Frantziako hauteskunde sisteman indarrean den "panachage" delakoak ezinezkoa egiten baitu hautagaiak blokeen sailkapenetan txertatzea.

Alderdien sailkapena

Hauteskundeetan aurkezturiko hautagai zein alderdiak bost bloke handietan sailkatu ditugu joera politikoaren izaera zein honen bilakaera modu sintetikoan laburbiltzeko. Hurrengo taulan bost bloke horietan barnebildutako hautagaitzak zehaztuak dira eta ondoan hauteskunde bakoitzean hauentzat Frantziako Barne Ministerioak darabiltzan nomenklatura ageri da. ECO izen generikoa dutenak talde ezberdinetan banatuak izaten ahal dira hautagaiaren iritzi politikoaren arabera.

KODEA		IZENA	UDAL01	UDAL08	LEGISL07	LEGISL12	EUROP04	EUROP09
Ezker muturra	Ezker antikapitalista / komunista	Liste d'extrême-gauche	LXG	LEXG		EXG	LXG	LEXG
		LCR/FO/NPA			EXG			
		Liste du Parti Communiste			COM		LPC	
		Lutte Ouvrière			EXG			
		Liste du PCF et du Parti de gauche						LCOP
		Parti de Gauche						
Ezkerra	Beste	Eric Pététin				ECO		
	Ekologistak	Liste Europe Ecologie les Verts			VEC	VEC		
		Liste des Verts	LVE				LVE	LVEC
		Patit de la Nacion Occitana			ECO			
	Ezker liberala	Liste du Parti socialiste		LSOC	SOC	SOC	LPS	LSOC
	Ezker zentristak	Parti Radical de Gauche						
Ezkerreko besteak	Liste Union de la Gauche		LUG					
	Liste divers gauche	LDG	LDVG		DVG		LDVG	
Abertzaleak	Abertzaleak	Liste de Gauche	LGA					
		Liste régionaliste (EHBAI, EHA, EAJ-PNB, ...)	LRG	LREG	REG	REG	LRG	LREG
Eskuina	Besteak	Autre liste				AUT		LAUT
		Alliance écologique indépendante				ECO		
		MHAN			ECO			
		Liste Divers	LDV				LDV	
	Zentrista kontserbadorea	Liste Chasse-Pêche-Nature et Traditions			CPNT		LCP	
	Eskuineko zentristak	Liste centre-MoDem		LCMD	UDFD			LCMD
		Liste le centre pour la france				CEN		
		Liste UDF					LUDF	
	Eskuineko bestak	Liste divers droite	LDD	LDVD	DIV	DVD	LDD	LDVD
		Liste de droite	LDR					
Zentristak eta eskuin liberala	Parti Radical Valoisien				PRV			
	Liste Majorité-Centristes		LMC					
	Majorité-Nouveau Centre							
Eskuin liberala	Liste de la majorité présidentielle (UMP)		LMAJ	UMP	UMP	LUMP	LMAJ	
Eskuin muturra	Eskuin muturra	Liste du Front national			FN	FN	LFN	LFN
		Liste d'extrême-droite					LXD	LEXD

Hauteskunde emaitzen kalkulua

Bloke bakoitzeko bozka kopurua zenbatua izan da hauteskunde guztietan eta bakoitzaren pisua ehunekotan kalkulatu da (gutzizko bozkekiko). Hortik bi operazio egin dira:

- Bloke bakoitzak hauteskunde mota bakoitzeko azken hauteskundeetan izandako bozka ehunekoen batz bestekoa. Hauteskunde horiek honakoak dira: 2008 urteko udal hauteskundeak, 2012 urteko Frantziako Legebiltzarreko hauteskundeak eta 2009 urteko Europar Legebiltzarreko hauteskundeak.

- Bestalde, bloke bakoitzak aurreko hauteskunde mota bakoitzeko izandako presentziaren hazkundera kalkulatu izan da. Azkenik, hazkunde horien bataz bestekoa kalkulatu izan da.

10.E ranskina: Adierazle zerrenda

Biztanleria osoa (p. munic.)
Biztanleriaren hazkundera (p. munic.) 2006/09
Biztanleriaren hazkundera (p. munic.) 1999/2009
Amatasun indizea
Bizitza proiektuak garatzeko adinekoren iraute eta erakargarritasun tasa
Friz indizea
Zahartze indizea
Emakumezotasun indizea (15-64)
Jarduera tasa
Emakumezkoen jarduera tasa
Biztanleria aktiboaren hazkundera (1999/2009)
Langabetu kopurua
Langabetuen hazkundera (2007/11)
Emakumezko langabetuak, langabetu guztiekiko
50 eta + urteko langabetuak, langabetu guztiekiko
50 eta + urteko langabetuen hazkundera (2007/11)
Lan-kaleraketagatik langabezia egoeran
Kontratu amaieragatik langabezia egoeran
Laborari aktiboaren presentzia
Laborari aktiboaren hazkundera (1999/2009)
Enpresa buru, artisau eta merkatari aktiboaren presentzia
Enpresa buru, artisau eta merkatari aktiboaren hazkundera (1999/2009)
Kudeatzaile eta lanbide intelektuak aktiboaren presentzia
Kudeatzaile eta lanbide intelektuak aktiboaren hazkundera (1999/2009)
Tarteko lanbideak aktiboaren presentzia
Tarteko lanbideak aktiboaren hazkundera (1999/2009)
Enpleguak aktiboaren presentzia
Enpleguak aktiboaren hazkundera (1999/2009)
Langileak aktiboaren presentzia
Langileak aktiboaren hazkundera (1999/2009)
Diploma profesionalik gabeko biztanleriaren presentzia
Teknikalari diploma oinarrikoa duen biztanleriaren presentzia
Batxilergoa duen biztanleriaren presentzia
Goi mailako ikasketetako diploma duen biztanleriaren presentzia
Errenta mediana (kontsumo unitateko)
Errentaren lehen dezila (kontsumo unitateko)
Errentaren bederatzigarren dezila (kontsumo unitateko)
Errenta dezilen arteko distantzia (kontsumo unitateko)
Lan-sariak guztizko errentan
Diru laguntzak guztizko errentan
Etekinak guztizko errentan
Besteak (gehienbat ondasuneko diru sartzak) guztizko errentan
Bataz besteko lan-saria orduko (denb. osoko lanaldian)
Emakumezkoen lan-saria gizonzkoekiko (denb. osoko lanaldian)
Bataz besteko lan sariaren hazkundera (denb. osoko lanaldian)
Gazteen iraute tasa
Emakumezko gazteen iraute tasa
Gazte langabetuak (<25 urte) langabetu guztiekiko
Gazte langabetuen hazkundera (<25 urte)
Gizonezko gazteen (18-25) bataz besteko lan-saria orduko (denb. osoko lanaldian)

Emakumezko gazteen (18-25) batz besteko lan-saria orduko (denb. osoko lanaldian)
65 urtetik gorako biztanleak etxean bakarrik
75 urtetik gorako biztanleak etxean bakarrik
Adineko biztanleen bakartasun maila (>65 urte)
Zaharren menpekotasun indizea
Guraso bakarreko (<65 urte) familia nuklearrak
Guraso bakarreko (<65 urte) familia nuklearren proportzioa
Guraso bakarreko (<65 urte) familia nuklearren emakumezkotasuna
Guraso bakarreko haur kopurua (0-24 urte bitartean)
Guraso bakarreko haur kopuruaren proportzioa (0-24 urte bitartean)
Establezimendu kopurua
Lehen sektoreko establezimenduen proportzioa
Industria sektoreko establezimenduen proportzioa
Eraikuntza sektoreko establezimenduen proportzioa
Zerbitzuen sektoreko establezimenduen proportzioa
Establezimenduen bertakotutze tasa
Jarduera industrialeko teknologia maila handia
Jarduera industrialeko teknologia maila ertain-handia
Jarduera industrialeko teknologia maila ertain-txikia
Jarduera industrialeko teknologia maila txikia
Biztanleria aktiboaren egituraren indizea
Hurrengo hamarkadan erretiroa hartu behar duen langilegoa
Udalerrian bizi diren landunak, udalerriko lanpostuekiko
Udalerrian bizi eta lan egiten duten landunak, udalerriko landunekiko
Tokiko ekonomiara bideratutako enplegua
Tokiko ekonomiara bideratutako enpleguaren hazkundea (1999/2009)
Ekintzailetasun ekonomikoaren tasa
Autonomoen tasa
Ustiategi kopurua
Ustiategi hazkunde gordina (2000/10)
Ustiategi hazkundea (2000/10)
Ustiategi batz besteko NAE azalera
NAE azaleraren hazkundea (2000/10)
Batz besteko produkzio gordina ustiategiko
Oinordegabeko 50 urtetik gorako ustiategi-buruak
NATURA 2000 eremua
ZNIEFF I eremua
ZNIEFF II eremua
Lurraren artifizializazioa
Lur artifizializazioaren hazkundea (2000/06)
Lur artifizializazioaren hazkundea (1990/2000)
PLHaren presentzia
PLHa duten herriak (%)
Hirigintza arautzeko planen presentzia
Hirigintza dokumenturik gabeko herriak (%)
Lurralde Koherentziarako Planen presentzia (SCOT)
Lurralde Koherentziarako Plana duten herriak (%)
Baimendutako etxebizitza eraikuntzen batz besteko kopurua urtero (2002/07)
Baimendutako etxebizitza eraikuntzen batz besteko kopurua urtero (2008/12)
Baimendutako etxebizitza eraikuntzen batz besteko azalera urtero (2002/07)
Baimendutako etxebizitza eraikuntzen batz besteko azalera urtero (2008/12)
Etxebizitza parkearen hazkundea (1999/2009)
Bigarren etxebizitzaren hazkundea (1999/2009)
Bigarren etxebizitzaren presentzia

Etxebizitza hutsen presentzia
Etxebizitzen batz besteko prezioa
Etxebizitza sozialen tasa (datu ofiziala)
Etxebizitza sozialen tasa (gutzizko etxebizitza parkearekiko)
Etxebizitza soziala kopuruaren batz besteko hazkundea (2001/07)
Etxebizitza soziala kopuruaren batz besteko hazkundea (2008/10)
Garraio publikoaren lotura kopurua
Osasun zentro azpiegitura gertuenera errepide bidezko distantzia
Ospital gertuenera errepide bidezko distantzia
Txikizkako merkataritza gertuenera errepide bidezko distantzia
Janarizko txikizkako merkataritza gertuenera errepide bidezko distantzia
Finantza bulego gertuenera errepide bidezko distantzia
Etxebizitzei ezarritako zerga (TH)
Etxebizitzei ezarritako zergaren urteko batz besteko hazkundea (TH) (2008/12)
Eraikitako lurrei ezarritako zerga (TFB)
Eraikitako lurrei ezarritako zergaren urteko batz besteko hazkundea (TFB) (2008/12)
Eraiki gabeko lurrei ezarritako zerga (TFNB)
Eraiki gabeko lurrei ezarritako zergaren urteko batz besteko hazkundea (TFNB) (2008/12)
Enpresei ezarritako zerga (CFE)
Elkarteen dentsitatea (mila biztanleko)
Euskararen ezagutza tasa
Euskararen erabilera sozialaren tasa
Euskarazko matrikulazio tasa lehen hezkuntzan
Euskarazko Haur Hezkuntza-Lehen Hezkuntza azpiegitura gertuenera errepide bidezko distantzia
Haur Hezkuntza-Lehen Hezkuntza azpiegitura gertuenera errepide bidezko distantzia
Euskarazko bigarren hezkuntzako azpiegitura gertuenera errepide bidezko distantzia
Bigarren hezkuntzako azpiegitura gertuenera errepide bidezko distantzia
Euskaltegi gertuenera errepide bidezko distantzia
2008ko udal hauteskundeetako abstentzio maila
Eskualdeko hauteskundeetako abstentzioaren bilakaera (2004/10)
Legebiltzarreko hauteskundeetako abstentzioaren bilakaera (2007/12)
Lehendakaritza hauteskundeetako abstentzioaren bilakaera (2007/12)
Europar legebiltzarreko hauteskundeetako abstentzioaren bilakaera (2004/09)
Ezker muturreko alderdien hauteskundeen batz besteko presentzia
Ezkerreko alderdien hauteskundeen batz besteko presentzia
Alderdi abertzaleen hauteskundeen batz besteko presentzia
Eskuineko alderdien hauteskundeen batz besteko presentzia
Eskuin muturreko alderdien hauteskundeen batz besteko presentzia
Ezker muturreko alderdien batz besteko hazkundea
Ezkerreko alderdien batz besteko hazkundea
Alderdi abertzaleen batz besteko hazkundea
Eskuineko alderdien batz besteko hazkundea
Eskuin muturreko alderdien batz besteko hazkundea

11.U dalerriko oharrak

	1.Domintxaine-Berroeta
Langabetuen hazkundera (2007/11)	
Emakumezko langabetuak, langabetu guztiekiko	
50 eta + urteko langabetuak, langabetu guztiekiko	
50 eta + urteko langabetuen hazkundera (2007/11)	2007 urtean ez zegoen langabeturik.
Lan-kaleraketagatik langabezia egoeran	Daturik ez
Kontratu amaieragatik langabezia egoeran	Daturik ez
Laborari aktiboen hazkundera (1999/2009)	
Enpresa buru, artisau eta merkatari aktiboen hazkundera (1999/2009)	
Kudeatzaile eta lanbide intelektualak aktiboen hazkundera (1999/2009)	
Tarteko lanbideak aktiboen hazkundera (1999/2009)	
Enplegatutako aktiboen hazkundera (1999/2009)	
Langileak aktiboen hazkundera (1999/2009)	
Gazteen iraute tasa (10-19 urte)	
Emakumezko gazteen iraute tasa	
Gazte langabetuak (<25 urte) langabetu guztiekiko	
Gazte langabetuen hazkundera (<25 urte)	2007 urtean ez zegoen langabeturik
Guraso bakarreko (<65 urte) familia nuklearren emakumezkoasuna	
Jarduera industrialeko teknologia maila handia	Daturik ez
Jarduera industrialeko teknologia maila ertain-handia	Daturik ez
Jarduera industrialeko teknologia maila ertain-txikia	Daturik ez
Jarduera industrialeko teknologia maila txikia	Daturik ez
Ustiategi kopurua	
Oinordegabeko 50 urtetik gorako ustiategi-buruak	
Lur artifizializazioaren hazkundera (2000/06)	2000 urtean ez zegoen artifizializazio esanguratsurik
Lur artifizializazioaren hazkundera (1990/2000)	1990 urtean ez zegoen artifizializazio esanguratsurik
Etxebizitzen batz besteko prezioa	

12.Herri elkargoko oharrak

	50 eta + urteko langabetuen hazkundera (2007/11)	Gazte langabetuen hazkundera (<25 urte)
2.Amikuzeko herri elkargoa	2007 urtean ez zegoen langabeturik.	

Sustatzailea: GAINDEGIA



Ipar Euskal Herriko udalerrriak, aldagai sozio ekonomikoen arabera 2013

Egileak

Txomin Poveda eta Asier Otxoa de Retana

**DONAIXTI-
IBARRE**

AURKIBIDEA

1. Demografia
2. Gizarte errealitatea eta bizi baldintzak
3. Jarduera ekonomikoa
4. Lurralde antolamendua eta hirigintza
5. Etxebizitza
6. Azpiegiturak eta zerbitzuen irisgarritasuna
7. Tokiko fiskalitate zuzena
8. Tokiko nortasuna eta joera politikoa
9. Oharrak
10. Eranskinak: Adierazle zerrenda
11. Udalerrri oharrak
12. Herri elkargoko oharrak

1. Demografia

1.1 Biztanleria lurraldean

	1.Donaixti-Ibarre	2.Iholdi-Oztibarreko herri elkargoa	3.Barnekaldea	4.Iparraldea	5.Euskal Herria
Biztanleria osoa (p. munic.)	244	3 740	41 532	289 543	3 127 326

Unit.: Kopuru gordina
INSEE eta INE

	Biztanleriaren hazkundera (p. munic.) 06/09	Biztanleriaren hazkundera (p. munic.) 99/09
1.Donaixti-Ibarre	-11,4	-4,3
2.Iholdi-Oztibarreko herri elkargoa	3,2	8,5
3.Barnekaldea	2,0	3,6
4.Iparraldea	6,6	10,2
5.Euskal Herria	4,7	7,1

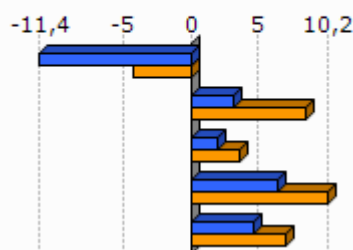

Unit.: %
INSEE eta INE, 2006/2009 eta 1999/2009

	Amatasun indizea (2009)
1.Donaixti-Ibarre	20,5
2.Iholdi-Oztibarreko herri elkargoa	33,9
3.Barnekaldea	28,9
4.Iparraldea	22,4
5.Euskal Herria	21,9

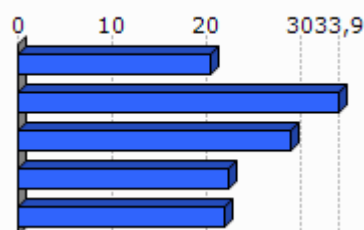

Unit.: %
INSEE eta INE, 2009

	Bizitza proiektuak garatzeko adinekoen iraute eta erakargarritasun tasa (1999/2009)
1.Donaixti-Ibarre	-15,9
2.Iholdi-Oztibarreko herri elkargoa	7,0
3.Barnekaldea	-1,0
4.Iparraldea	8,5
5.Euskal Herria	9,5

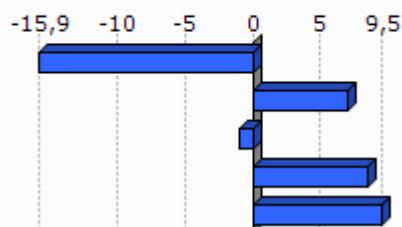

Unit.: %
INSEE eta INE. Ekoizpen propioa., 1999/2009

1.2 Biztanleriaren egitura

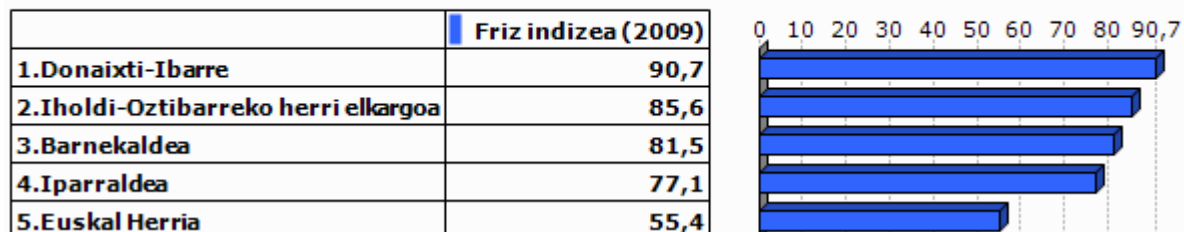

Unit.: %
INSEE eta INE, 2009



Unit.: %
INSEE eta INE, 2009

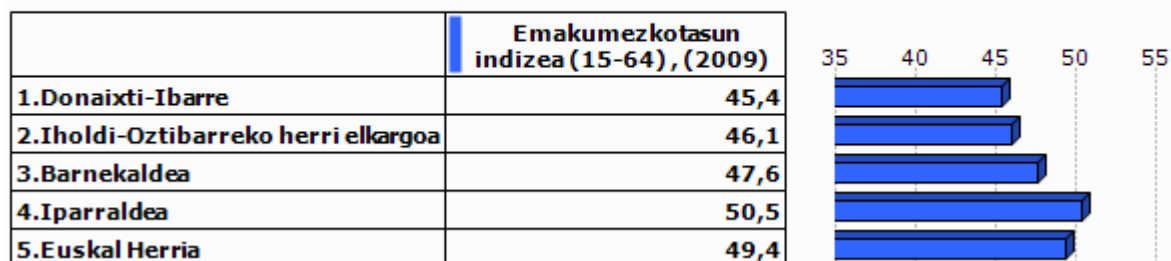

Unit.: %
INSEE eta INE, 2009

2.Gizarte errealitatea eta bizi baldintzak

2.1 Jarduera eta enplegua

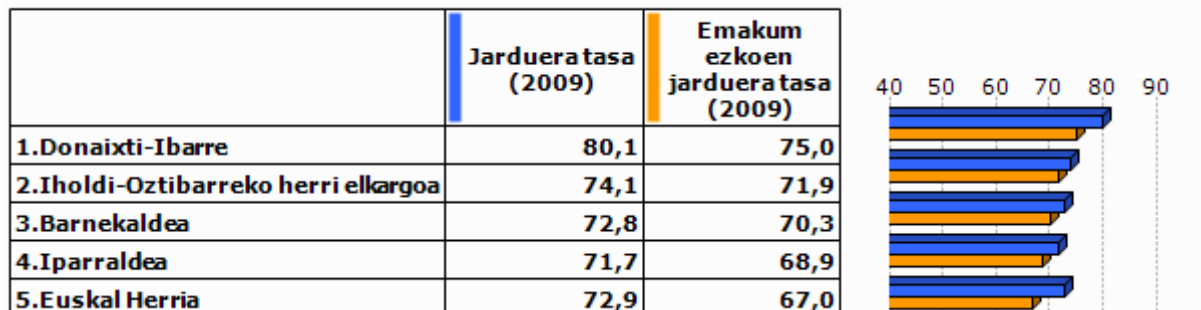

Unit.: %
INSEE eta INE, 2009

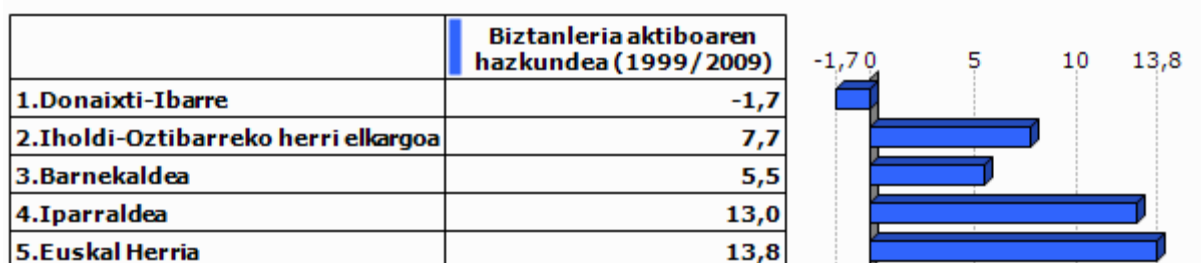

Unit.: %
INSEE eta INE, 1999/2009

2.2 Langabezia

	1.Donaixti-Ibarre	2.Iholdi-Oztibarreko herri elkargoa	3.Barnekaldea	4.Iparraldea	5.Euskal Herria
Langabetu kopurua (2011)	0	43	892	12 479	201 708

Unit.: Kopuru gordina
Pôle emploi eta Espainiako Enplegu eta Gizarte Segurantza Ministerioa, 2011

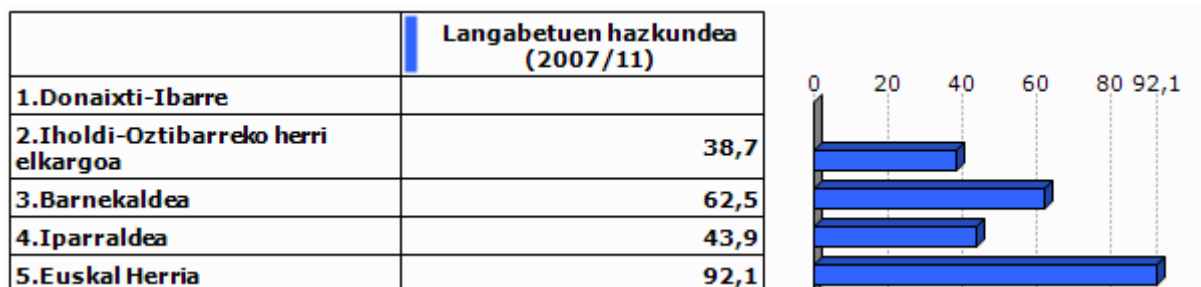

Unit.: %
Pôle emploi eta Espainiako Enplegu eta Gizarte Segurantza Ministerioa, 2007/2011

	Emakumezko langabetuak, langabetu guztiekiko (2011)
1.Donaixti-Ibarre	
2.Iholdi-Oztibarreko herri elkargoa	30,2
3.Barnekaldea	31,8
4.Iparraldea	48,8
5.Euskal Herria	50,7

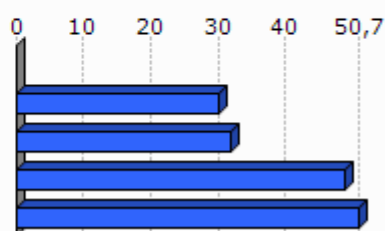

Unit.: %

Pöle emploi eta Espainiako Enplegu eta Gizarte Segurantzza Ministerioa, 2011

	50 eta + urteko langabetuak, langabetu guztiekiko (2011)	50 eta + urteko langabetuen hazkundera (2007/11)
1.Donaixti-Ibarre		
2.Iholdi-Oztibarreko herri elkargoa	0,0	
3.Barnekaldea	8,5	100,0
4.Iparraldea	18,3	85,8
5.Euskal Herria	38,8	86,1

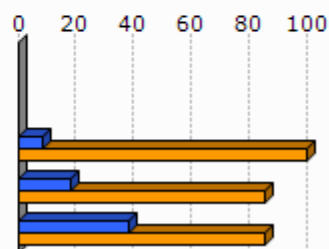

Unit.: %

Pöle emploi eta Espainiako Enplegu eta Gizarte Segurantzza Ministerioa, 2007/2011

	Lan-kalera ketagatik langabezia egoeran (2011)	Kontratu amaieragatik langabezia egoeran (2011)
1.Donaixti-Ibarre		
2.Iholdi-Oztibarreko herri elkargoa	11,6	88,4
3.Barnekaldea	10,9	87,4
4.Iparraldea	25,2	66,3

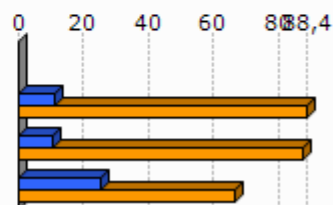

Unit.: %

Pöle emploi, 2011

2.3 Katgoria Sozio-Profesionala eta formazio maila

	Laborari aktiboen presentzia (2009)	Laborari aktiboen hazkundera (1999/2009)
1.Donaixti-Ibarre	55,0	10,0
2.Iholdi-Oztibarreko herri elkargoa	23,5	-23,5
3.Barnekaldea	15,9	-24,0
4.Iparraldea	3,2	-23,7

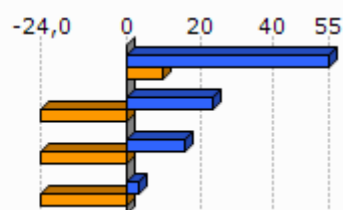

Unit.: %
INSEE, 1999/2009

	Enpresa buru, artisau eta merkatari aktiboen presentzia (2009)	Enpresa buru, artisau eta merkatari aktiboen hazkundera (1999/2009)
1.Donaixti-Ibarre	5,0	0,0
2.Iholdi-Oztibarreko herri elkargoa	9,3	30,8
3.Barnekaldea	8,8	5,9
4.Iparraldea	8,8	2,8

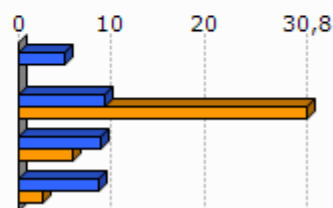

Unit.: %
INSEE, 1999/2009

	Kudeatzaile eta lanbide intelektualak aktiboen presentzia (2009)	Kudeatzaile eta lanbide intelektualak aktiboen hazkundera (1999/2009)
1.Donaixti-Ibarre	5,0	0,0
2.Iholdi-Oztibarreko herri elkargoa	4,6	66,9
3.Barnekaldea	6,0	46,1
4.Iparraldea	11,6	30,0

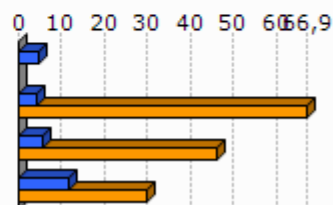

Unit.: %
INSEE, 1999/2009

	Tarteko lanbideak aktiboen presentzia (2009)	Tarteko lanbideak aktiboen hazkundera (1999/2009)
1.Donaixti-Ibarre	10,0	0,0
2.Iholdi-Oztibarreko herri elkargoa	13,4	20,6
3.Barnekaldea	18,2	28,2
4.Iparraldea	25,5	26,2

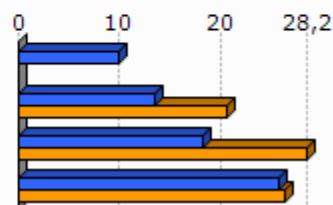

Unit.: %
INSEE, 1999/2009

	Enplegatuak aktiboen presentzia (2009)	Enplegatuak aktiboen hazkundera (1999/2009)
1.Donaixti-Ibarre	5,0	-83,3
2.Iholdi-Oztibarreko herri elkargoa	19,7	-2,7
3.Barnekaldea	24,1	-0,7
4.Iparraldea	31,6	1,6

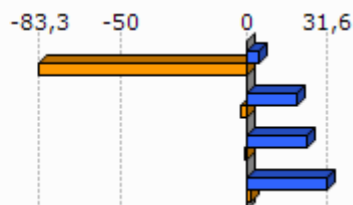

Unit.: %
INSEE, 1999/2009

	Langileak aktiboen presentzia (2009)	Langileak aktiboen hazkundera (1999/2009)
1.Donaixti-Ibarre	20,0	-33,3
2.Iholdi-Oztibarreko herri elkargoa	29,4	12,2
3.Barnekaldea	27,3	-7,5
4.Iparraldea	20,3	-3,4

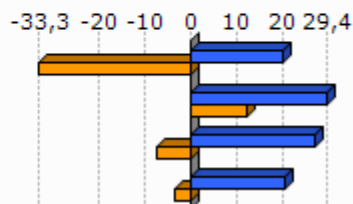

Unit.: %
INSEE, 1999/2009

	Diploma profesionalik gabeko biztanleriaren presentzia (2008)	Teknikalari diploma oinarrikoa duen biztanleriaren presentzia (2008)	Batxilergoa duen biztanleriaren presentzia (2008)	Goi mailako ikasketetako diploma duen biztanleriaren presentzia (2008)
1.Donaixti-Ibarre	36,9	36,4	11,8	15,0
2.Iholdi-Oztibarreko herri elkargoa	39,5	32,2	13,9	14,4
3.Barnekaldea	41,2	28,3	14,2	16,3
4.Iparraldea	32,7	26,7	17,1	23,6

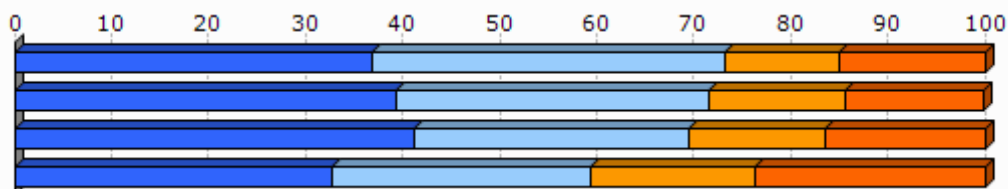

Unit.: %
INSEE, 2008

2.4 Errenta

	1.Donaixti-Ibarre	2.Iholdi-Oztibarreko herri elkargoa
Errenta mediana (kontsumo unitateko), (2010)	14 511	15 094
Errentaren bederatzigarren dezila (kontsumo unitateko), (2010)		27 298
Errentaren lehen dezila (kontsumo unitateko), (2010)		7 069

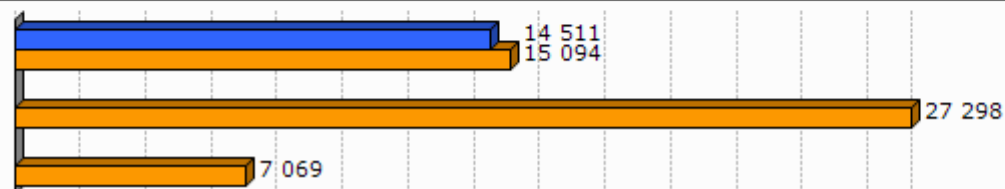

Unit.: €
INSEE, 2010

	Errenta dezilen arteko distantzia (kontsumo unitateko), (2010)
1.Donaixti-Ibarre	
2.Iholdi-Oztibarreko herri elkargoa	3,9

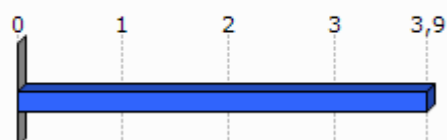

Unit.: Unitate gabekoa
INSEE, 2010

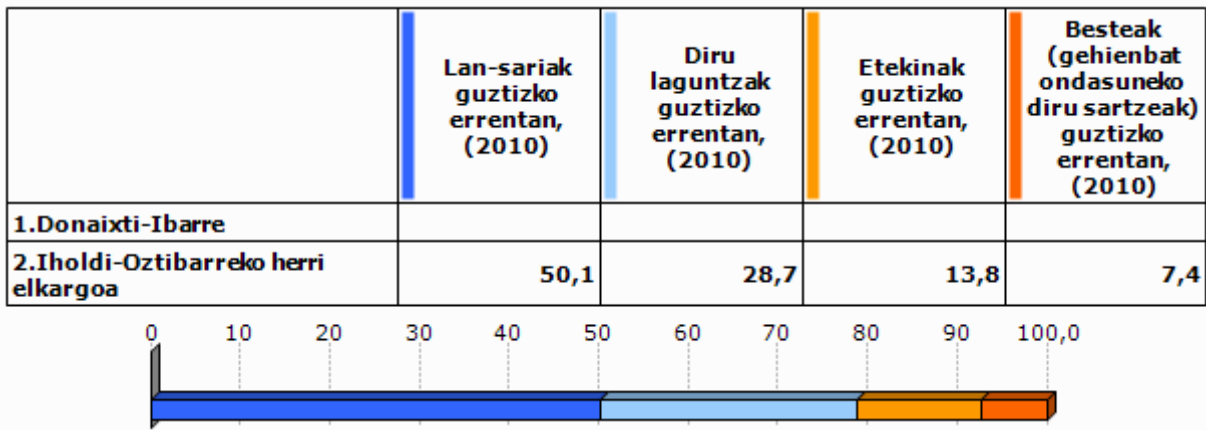

Unit.: %
INSEE, 2010

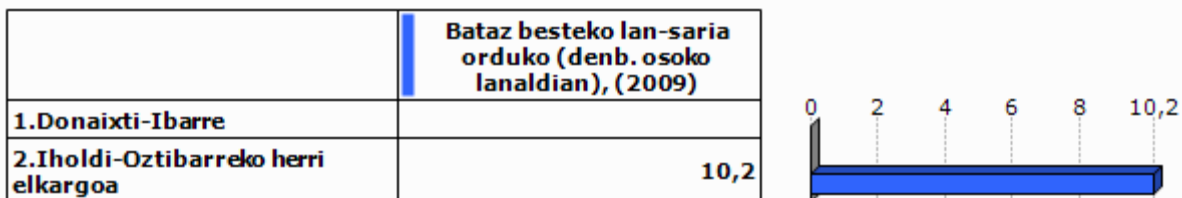

Unit.: €
INSEE, 2009

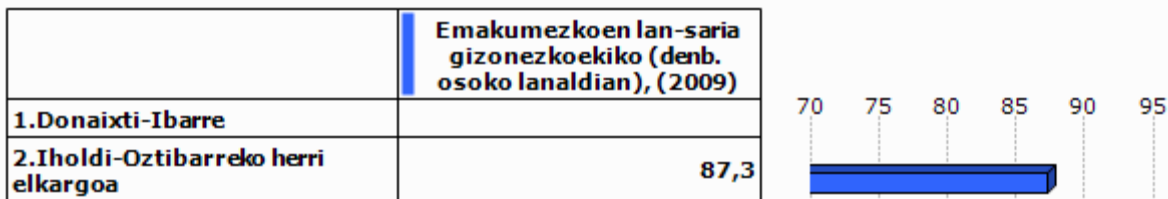

Unit.: %
INSEE, 2009

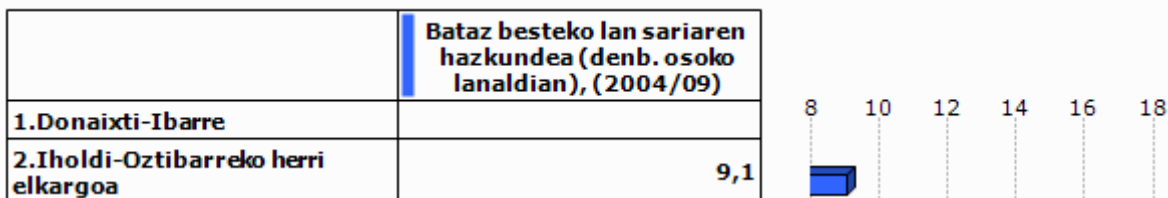

Unit.: %
INSEE, 2004/2009

2.5 Arrisku ekonomikoaren menpeko giza talde nagusiak

Gazteak

	Gazteen iraute tasa, (1999/2009)	Emakumezko gazteen iraute tasa, (1999/2009)
1.Donaixti-Ibarre	0,0	-37,5
2.Iholdi-Oztibarreko herri elkargoa	0,4	6,1
3.Barnekaldea	-16,9	-19,8
4.Iparraldea	-4,8	-3,8
5.Euskal Herria	15,3	15,5

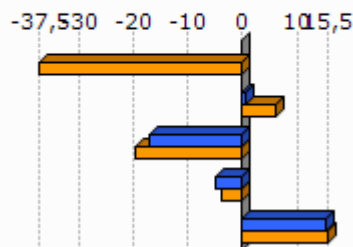

Unit.: %
INSEE eta INE. Ekoizpen propioa., 1999/2009

	Gazte langabetuak (<25 urte) langabetu guztiakiko (2011)	Gazte langabetuen hazkundera (<25 urte) (2007/11)
1.Donaixti-Ibarre		
2.Iholdi-Oztibarreko herri elkargoa	0,0	
3.Barnekaldea	6,2	34,1
4.Iparraldea	14,6	45,2
5.Euskal Herria	9,0	102,5

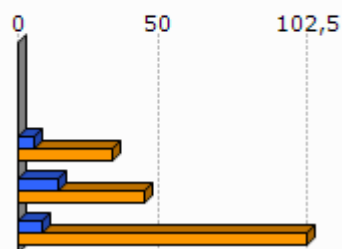

Unit.: %
Pôle emploi eta Espainiako Enplegu eta Gizarte Segurantza Ministerioa, 2007/2011

	1.Donaixti-Ibarre	2.Iholdi-Oztibarreko herri elkargoa
Emakumezko gazteen (18-25) batz besteko lan-saria orduko (denb. osoko lanaldian), (2009)		8,2
Gizonezko gazteen (18-25) batz besteko lan-saria orduko (denb. osoko lanaldian), (2009)		9,2

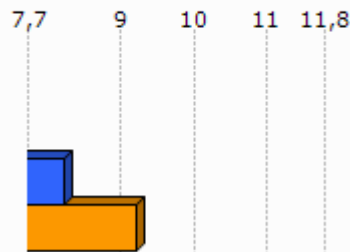

Unit.: €
INSEE, 2009

Adinekoak

	1.Donaixti-Ibarre	2.Iholdi-Oztibarreko herri elkargoa	3.Barnekaldea	4.Iparraldea
65 urtetik gorako biztanleak etxean bakarrik, (2009)	12	128	2 422	19 864
75 urtetik gorako biztanleak etxean bakarrik, (2009)	8	76	1 524	12 683

Unit.: Kopuru gordina
INSEE, 2009

	Adineko biztanleen bakartasun maila (>65 urte), (2009)	Zaharren menpekotasun indizea, (2009)
1.Donaixti-Ibarre	20,7	41,1
2.Iholdi-Oztibarreko herri elkargoa	17,5	32,1
3.Barnekaldea	24,6	39,4
4.Iparraldea	31,4	35,1
5.Euskal Herria		29,7

Unit.: %
INSEE eta INE, 2009

Guraso bakarreko familiak

	1.Donaixti-Ibarre	2.Iholdi-Oztibarreko herri elkargoa	3.Barnekaldea	4.Iparraldea
Guraso bakarreko (<65 urte) familia nuklearrak, (2009)	4	33	856	9 983

Unit.: Kopuru gordina
INSEE, 2009

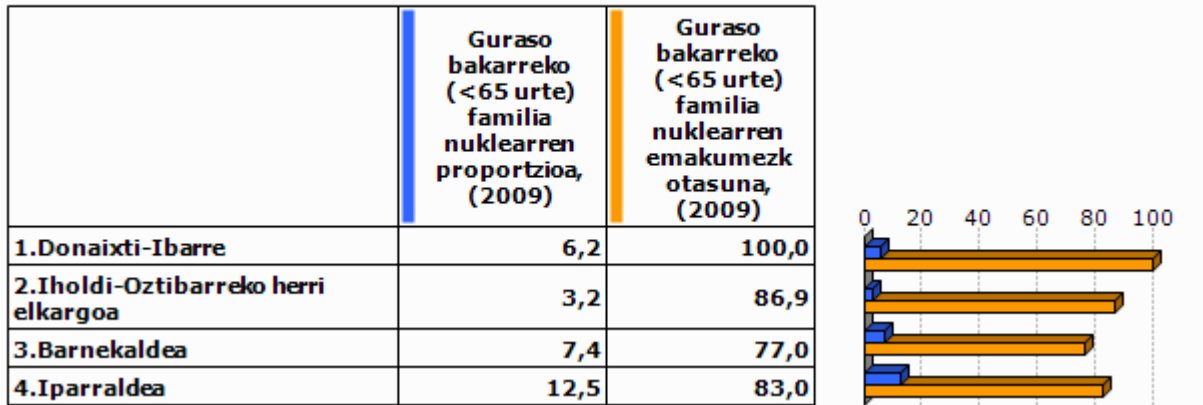

Unit.: %
INSEE, 2009

	1.Donaixti-Ibarre	2.Iholdi-Oztibarreko herri elkargoa	3.Barnekaldea	4.Iparraldea
Guraso bakarreko haur kopurua (0-24 urte bitartean), (2009)	0	36	931	11 658

Unit.: Kopuru gordina
INSEE, 2009

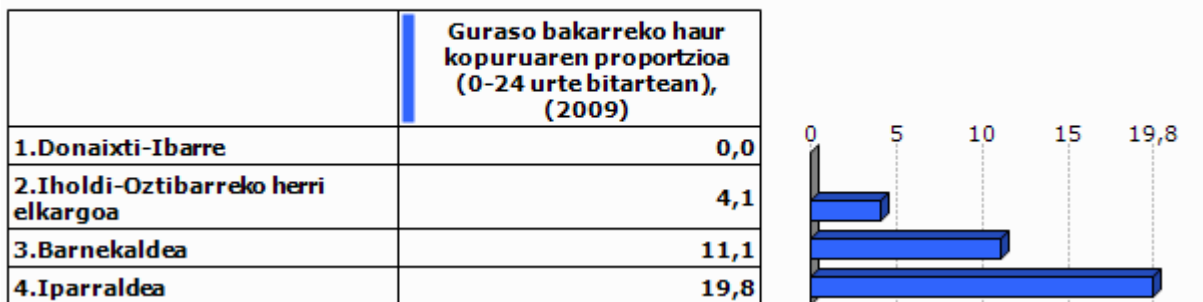

Unit.: %
INSEE, 2009

3. Jarduera ekonomikoa

3.1 Ehun ekonomikoa

	1.Donaixti-Ibarre	2.Iholdi-Oztibarreko herri elkargoa	3.Barnekaldea	4.Iparaldea	5.Euskal Herria
Establezimendu kopurua (2013-01)	34	357	3 839	22 899	243 998

Unit.: Kopuru gordina
SIRENE, DIRAE eta CAMERDATA, 2013-01

	Lehen sektoreko establezimenduen proportzioa (2013-01)	Industria sektoreko establezimenduen proportzioa (2013-01)	Eraikuntza sektoreko establezimenduen proportzioa (2013-01)	Zerbitzuen sektoreko establezimenduen proportzioa (2013-01)
1.Donaixti-Ibarre	38,2	20,6	5,9	35,3
2.Iholdi-Oztibarreko herri elkargoa	39,2	11,2	7,3	42,3
3.Barnekaldea	24,5	10,7	7,3	57,5
4.Iparaldea	6,3	6,1	8,0	79,6
5.Euskal Herria	3,3	8,3	13,9	74,5

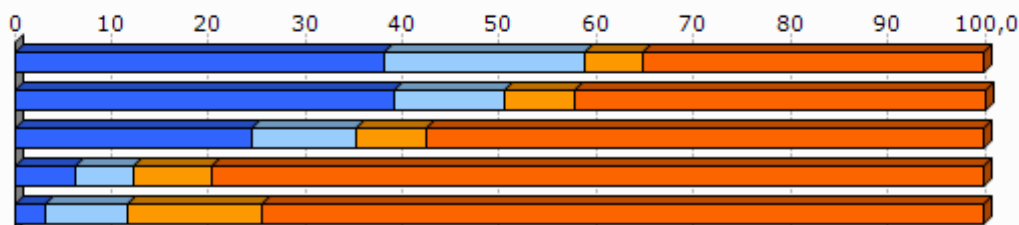

Unit.: %
SIRENE, DIRAE eta CAMERDATA, 2013-01

	Establezimenduen bertakotutze tasa (2013-01)
1.Donaixti-Ibarre	100,0
2.Iholdi-Oztibarreko herri elkargoa	98,9
3.Barnekaldea	96,3
4.Iparaldea	89,8
5.Euskal Herria	90,6

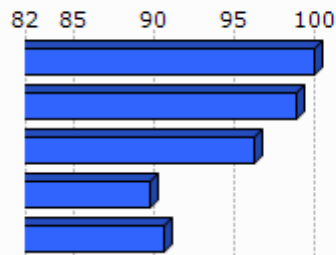

Unit.: %
SIRENE, DIRAE eta CAMERDATA. Ekoizpen propioa., 2013-01

	Jarduera industrialeko teknologia maila handia (2013-01)	Jarduera industrialeko teknologia maila ertain-handia (2013-01)	Jarduera industrialeko teknologia maila ertain-txikia (2013-01)	Jarduera industrialeko teknologia maila txikia (2013-01)
1.Donaixti-Ibarre	0,0	0,0	50,0	50,0
2.Iholdi-Oztibarreko herri elkargoa	0,0	0,0	31,3	68,8
3.Barnekaldea	1,0	2,5	22,7	73,9
4.Iparraldea	1,8	10,2	24,8	63,2
5.Euskal Herria	1,8	15,6	44,0	38,6

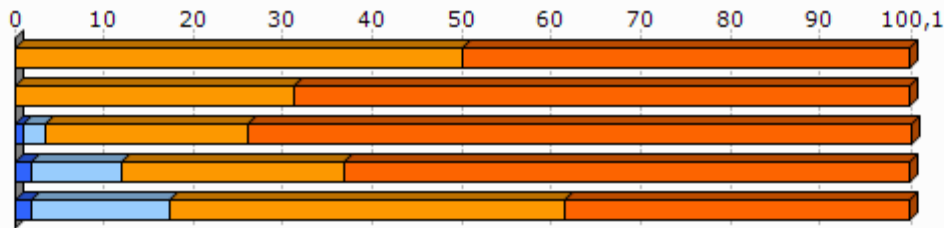

Unit.: %
SIRENE, DIRAE eta CAMERDATA, 2013-01

3.2 Giza lan eskua

	Biztanleria aktiboaren egituraren indizea (2009)	Hurrengo hamarkadan erretiroa hartu behar duen langilegoa (2009)
1.Donaixti-Ibarre	31,1	33,2
2.Iholdi-Oztibarreko herri elkargoa	31,4	32,1
3.Barnekaldea	31,3	36,2
4.Iparraldea	32,0	33,5
5.Euskal Herria		13,3

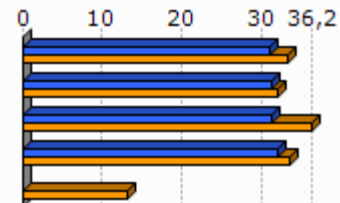

Unit.: %
INSEE eta INE, 2009

	Udalerrian bizi diren landunak, udalerriko lanpostuekiko (2009)	Udalerrian bizi eta lan egiten duten landunak, udalerriko landunekiko (2009)
1.Donaixti-Ibarre	-42,6	66,7
2.Iholdi-Oztibarreko herri elkargoa	-23,4	43,3
3.Barnekaldea	-9,4	40,3
4.Iparraldea	0,3	37,0

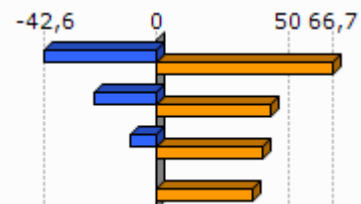

Unit.: %
INSEE, 2009

Egileak: Txomin Poveda eta Asier Otxoa de Retana

	Tokiko ekonomiara bideratutako enplegua (2009)	Tokiko ekonomiara bideratutako enpleguaren hazkundera (1999/2009)
1.Donaixti-Ibarre	26,3	-10,5
2.Iholdi-Oztibarreko herri elkargoa	46,7	-6,8
3.Barnekaldea	54,9	-4,4
4.Iparraldea	70,2	-2,1

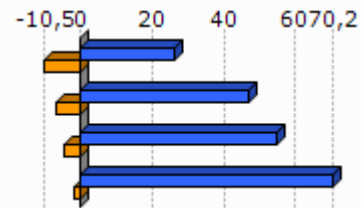

Unit.: %
INSEE, 1999/2009

	Ekintzaitetasun ekonomikoaren tasa (2013-01)
1.Donaixti-Ibarre	91,2
2.Iholdi-Oztibarreko herri elkargoa	95,0
3.Barnekaldea	89,0
4.Iparraldea	84,0
5.Euskal Herria	84,0

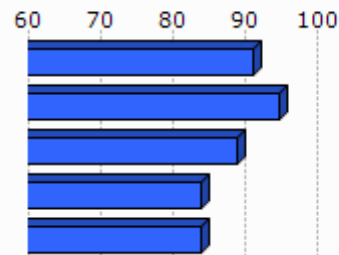

Unit.: %
SIRENE, DIRAE eta CAMERDATA, 2013-01

	Autonomoen tasa (2013-01)
1.Donaixti-Ibarre	37,2
2.Iholdi-Oztibarreko herri elkargoa	34,7
3.Barnekaldea	27,9
4.Iparraldea	17,7
5.Euskal Herria	19,0

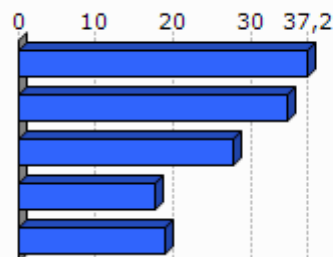

Unit.: %
SIRENE eta Espainiako Enplegu eta Gizarte Segurantzaren Ministerioa. Ekoizpen propioa., 2013-01

3.3 Laborantza

	Ustiategi kopurua (2010)	Ustiategiaren hazkundera (2000/10)
1.Donaixti-Ibarre	32	-4
2.Iholdi-Oztibarreko herri elkargoa	386	-57
3.Barnekaldea	2 863	-445
4.Iparraldea	4 453	-1 415
5.Euskal Herria	37 090	-34 609

Unit.: Kopuru gordina
Frantziako Laborantza, Nekazaritzako Elikagaien eta Basoen Ministerioa eta INE, 2000/10

	Ustiatgien hazkundea (2000/10), (Unit.: %)	Bataz besteko produkzio gordina ustiategiko (2010)
1.Donaixti-Ibarre	-11,1	48,5
2.Iholdi-Oztibarreko herri elkargoa	-12,9	60,2
3.Barnekaldea	-13,5	51,8
4.Iparraldea	-25,6	49,7
5.Euskal Herria	-48,3	

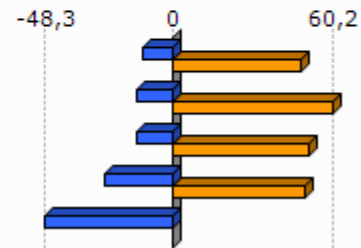

Unit.: K€

Frantziako Laborantza, Nekazaritzako Elikagaien eta Basoen Ministerioa eta INE, 2000/10

Frantziako Laborantza, Nekazaritzako Elikagaien eta Basoen Ministerioa, 2010

	Ustiatgien bataz besteko NAE azalera (2010)	NAE azalaren hazkundea (2000/10)
1.Donaixti-Ibarre	31,5	0,4
2.Iholdi-Oztibarreko herri elkargoa	34,7	-10,2
3.Barnekaldea	31,4	-6,9
4.Iparraldea	28,1	-9,6
5.Euskal Herria	23,5	-13,7

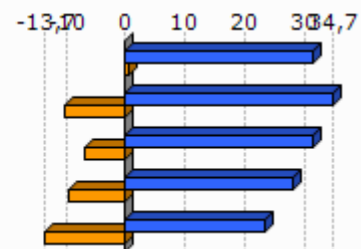

Unit.: Unit.: Ha/ustiategiko; %

Frantziako Laborantza, Nekazaritzako Elikagaien eta Basoen Ministerioa eta INE, 2000/10

	Oinordegabeko 50 urtetik gorako ustiategi-buruak (2010)
1.Donaixti-Ibarre	15,6
2.Iholdi-Oztibarreko herri elkargoa	17,9
3.Barnekaldea	23,4
4.Iparraldea	27,9

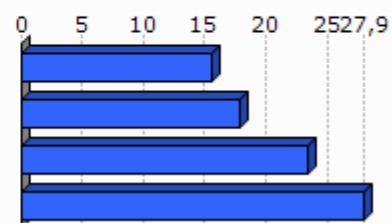

Unit.: %

Frantziako Laborantza, Nekazaritzako Elikagaien eta Basoen Ministerioa, 2010

4. Lurralde antolamendua eta hirigintza

4.1 Lurralde antolamendua

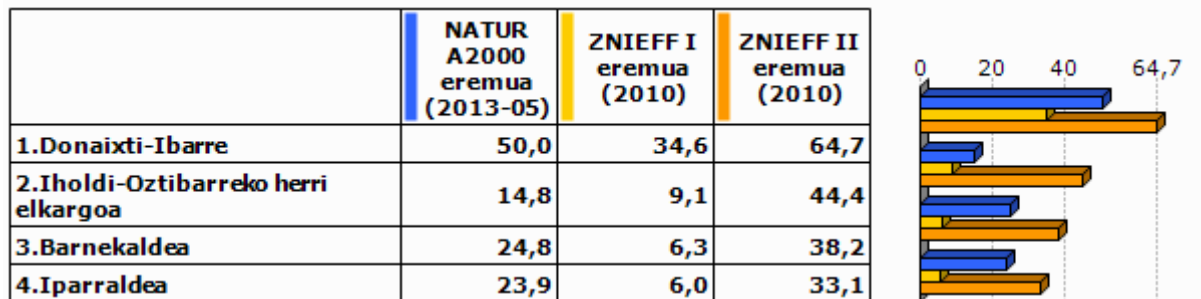

Unit.: %

Frantziako Ekologia, Garapen Iraunkorra eta Energiaren Ministerioa , 2013/05 eta 2010

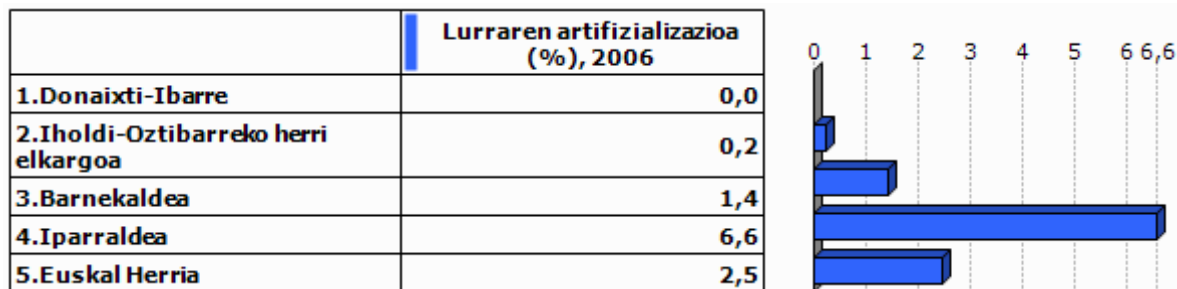

Unit.: %

Corine Land Cover, 2006

	1.Donaixti-Ibarre
Lur artifizializazioaren hazkundera (1990/2000)	
Lur artifizializazioaren hazkundera (2000/06)	

Unit.: %

Corine Land Cover, 1990/2000 eta 2000/2006

	PLHaren presentzia (2011)	Hirigintza arautzeko planen presentzia (2011)	Lurralde Koherentziarako Planen presentzia (SCOT) (2013)
1.Donaixti-Ibarre	EZ	CarteCom (Egiten ari)	EZ

Unit.: Bai/Ez; presentzia eta tipologia; Bai/Ez

DATAR, 2011
DGALN, 2013

	2.Iholdi-Oztibarreko herri elkargoa	3.Barnekaldea	4.Iparaldea
Hirigintza dokumenturik gabeko herriak (%), (2011)	38,5	47,8	35,2
Lurralde Koherentziarako Plana duten herriak (%), (2013)	0,0	7,1	33,3
PLHa duten herriak (%), (2011)	0,0	0,9	6,3

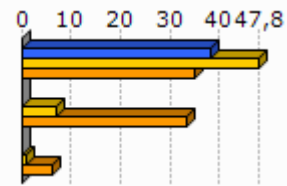

Unit.: %
DATAR, 2011
DGALN, 2013

4.2 Hirigintza

	Baimendutako etxebizitza eraikuntzen batz besteko kopurua urtero (2002/07)	Baimendutako etxebizitza eraikuntzen batz besteko kopurua urtero (2008/12)
1.Donaixti-Ibarre	13	34
2.Iholdi-Oztibarreko herri elkargoa	95	214
3.Barnekaldea	497	619
4.Iparaldea	3 223	3 071
5.Euskal Herria	33 607	19 397

Unit.: Kopuru gordina
Frantziako Ekologia, Garapen Iraunkorra eta Energiaren Ministerioa eta Espainiako Sustapen Ministerioa, 2002/07 eta 2008/2012

	Baimendutako etxebizitza eraikuntzen batz besteko azalera urtero (2002/07)	Baimendutako etxebizitza eraikuntzen batz besteko azalera urtero (2008/12)
1.Donaixti-Ibarre	871	2 809
2.Iholdi-Oztibarreko herri elkargoa	11 804	20 253
3.Barnekaldea	60 953	62 185
4.Iparaldea	310 544	275 668
5.Euskal Herria	2 974 544	1 829 868

Unit.: m2
Frantziako Ekologia, Garapen Iraunkorra eta Energiaren Ministerioa eta Espainiako Sustapen Ministerioa, 2002/07 eta 2008/2012

5. Etxebizitza

	Etxebizitza parkearen hazkundera (1999/2009)	Bigarren etxebizitzien hazkundera (1999/2009)
1.Donaixti-Ibarre	20,9	24,0
2.Iholdi-Oztibarreko herri elkargoa	18,2	23,5
3.Barnekaldea	14,8	32,7
4.Iparraldea	19,0	34,3
5.Euskal Herria	15,7	1,4

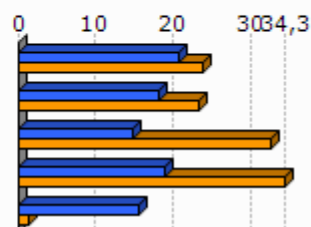

Unit.: %
INSEE eta INE, 1999/2009

	Bigarren etxebizitzien presentzia (2009)	Etxebizitza hutsen presentzia (2009)
1.Donaixti-Ibarre	23,3	4,5
2.Iholdi-Oztibarreko herri elkargoa	11,8	6,5
3.Barnekaldea	13,8	7,2
4.Iparraldea	20,8	4,3
5.Euskal Herria	7,2	8,3

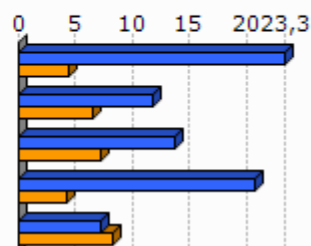

Unit.: %
INSEE eta INE, 2009

	Etxebizitzien batz besteko prezioa (2013)
1.Donaixti-Ibarre	1 597
2.Iholdi-Oztibarreko herri elkargoa	1 741
3.Barnekaldea	1 704
4.Iparraldea	2 024
5.Euskal Herria	2 565

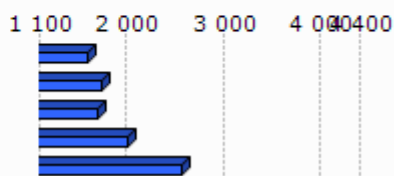

Unit.: €/m²
Ekoizpen propioa, 2013
* Euskal Herria: Zazpi hiriburu eta 25.000 biztanletik gorako udalerrien batz bestekoa.

	Etxebizitza sozialen tasa (datu ofiziala), (2009)	Etxebizitza sozialen tasa (guztizko etxebizitza parkear ekiko), (2009)
1.Donaixti-Ibarre		
2.Iholdi-Oztibarreko herri elkargoa		0,0
3.Barnekaldea		1,4
4.Iparraldea		6,8

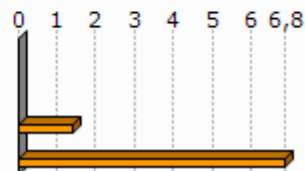

Unit.: %

Lurralde berdintasuna eta etxebizitzaren ministerioa, 2009
AKitaniako DREAL eta INSEE. Ekoizpen propioa., 2009

	Etxebizitza soziala kopuruaren batz besteko hazkundea (2001/07)	Etxebizitza soziala kopuruaren batz besteko hazkundea (2008/10)
1.Donaixti-Ibarre		
2.Iholdi-Oztibarreko herri elkargoa	0,0	0,0
3.Barnekaldea	4,7	0,0
4.Iparraldea	108,0	269,0

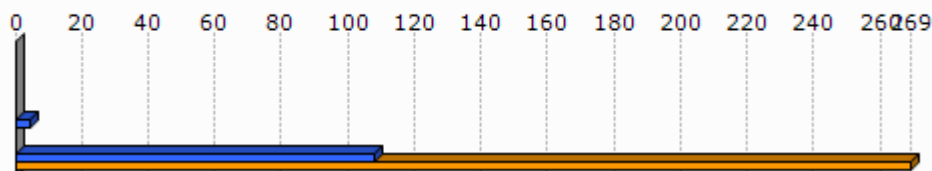

Unit.: urteko batz besteko kopurua
DREAL Aquitaine, 2001/07 eta 2008/2010

6. Azpiegitura eta zerbitzuen irisgarritasuna

	Garraio publikoaren lotura kopurua (2013)
1.Donaixti-Ibarre	0,0
2.Iholdi-Oztibarreko herri elkargoa	0,3
3.Barnekaldea	0,4
4.Iparraldea	0,7

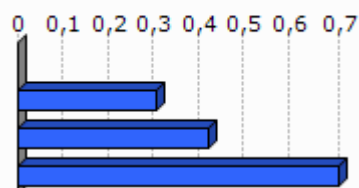

Unit.: Kopuru gordina
Ekoizpen propioa, 2013

	1.Donaixti-Ibarre	2.Iholdi-Oztibarreko herri elkargoa	3.Barnekaldea	4.Iparraldea	5.Euskal Herria
Osasun zentro azpiegitura gertuenera errepide bidezko distantzia (2012)	18,5	15,4	10,6	9,2	2,7
Ospital gertuenera errepide bidezko distantzia (2012)	18,5	15,4	9,5	9,4	2,2
Txikizkako merkataritza gertuenera errepide bidezko distantzia (2012)	3,2	2,9	3,2	2,5	1,3
Janarizko txikizkako merkataritza gertuenera errepide bidezko distantzia (2012)	3,2	3,0	3,6	2,9	2,4
Finantza bulego gertuenera errepide bidezko distantzia (2012)	18,5	15,0	8,2	7,3	3,7

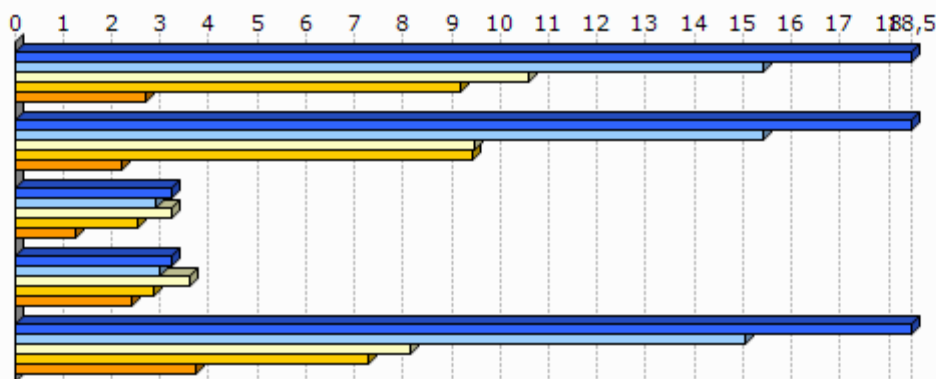

Unit.: Km.

INSEE, Nafarroako Gobernua, EUSTAT, Nafarroako Datu Espazialen Azpiegitura eta Espainiako Sustapen Ministerioa. Ekoizpen propioa., 2012

INSEE, EUSTAT eta Nafarroako Datu Espazialen Azpiegitura. Ekoizpen propioa., 2012

INSEE, EUSTAT, CAMERDATA eta Espainiako Sustapen Ministerioa. Ekoizpen propioa., 2012

INSEE, EUSTAT, CAMERDATA eta Espainiako Sustapen Ministerioa. Ekoizpen propioa., 2012

INSEE, EUSTAT eta CAMERDATA. Ekoizpen propioa., 2012

7.Tokiko fiskalitate zuzena

	Etxebizitzei ezarritako zerga (TH), (2012)	Eraikitako lurrei ezarritako zerga (TFB), (2012)	Eraiki gabeko lurrei ezarritako zerga (TFNB), (2012)	Enpresei ezarritako zerga (CFE), (2012)
1.Donaixti-Ibarre	17,0	6,0	32,0	20,6
2.Iholdi-Oztibarreko herri elkargoa	18,8	7,2	29,0	20,7
3.Barnekaldea	13,9	8,7	32,4	22,2
4.Iparraldea	14,0	9,3	32,2	22,3
Iholdi-Oztibarreko herri elkargoko fiskalitate zuzena	3,4	1,5	5,7	3,9

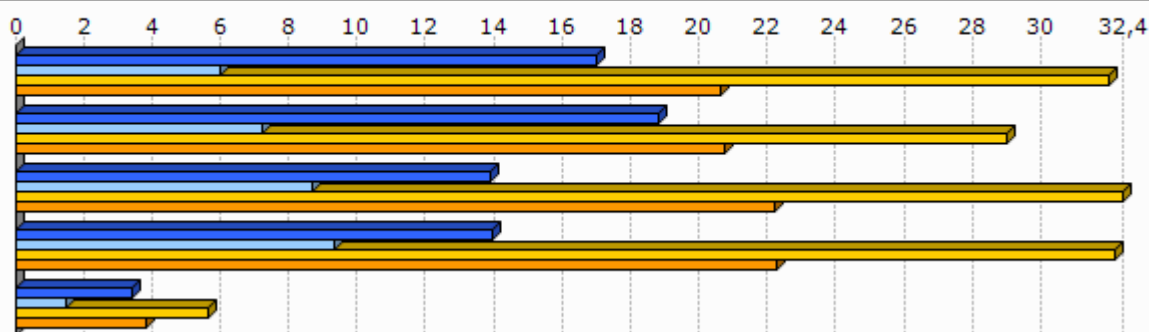

Unit.: %

Kondu publikoen, aurrekontuaren eta estatu erreformaren ministerioa, 2012

	1.Donaixti-Ibarre
Eraiki gabeko lurrei ezarritako zergaren urteko batz besteko hazkundea (TFNB) (2008/12)	1,2
Eraikitako lurrei ezarritako zergaren urteko batz besteko hazkundea (TFB) (2008/12)	0,0
Etxebizitzei ezarritako zergaren urteko batz besteko hazkundea (TH) (2008/12)	19,0

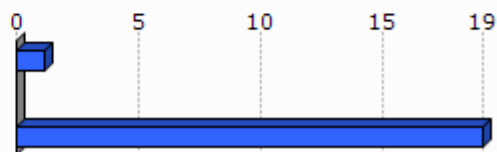

Unit.: %

Kondu publikoen, aurrekontuaren eta estatu erreformaren ministerioa, 2008/12

8. Tokiko nortasuna eta joera politikoa

8.1 Tokiko nortasuna

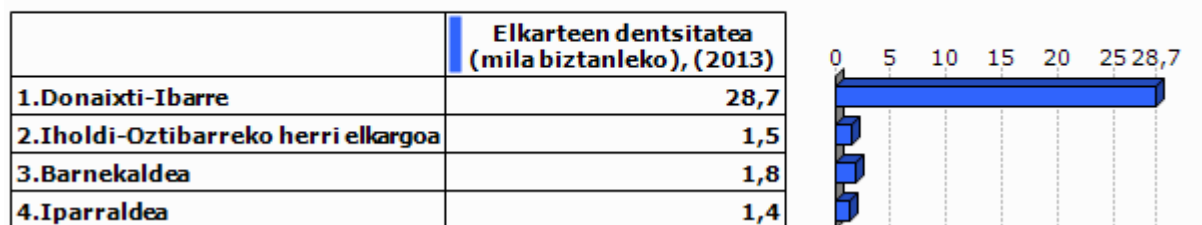

Unit.: ‰
INSEE. Ekoizpen propioa., 2013

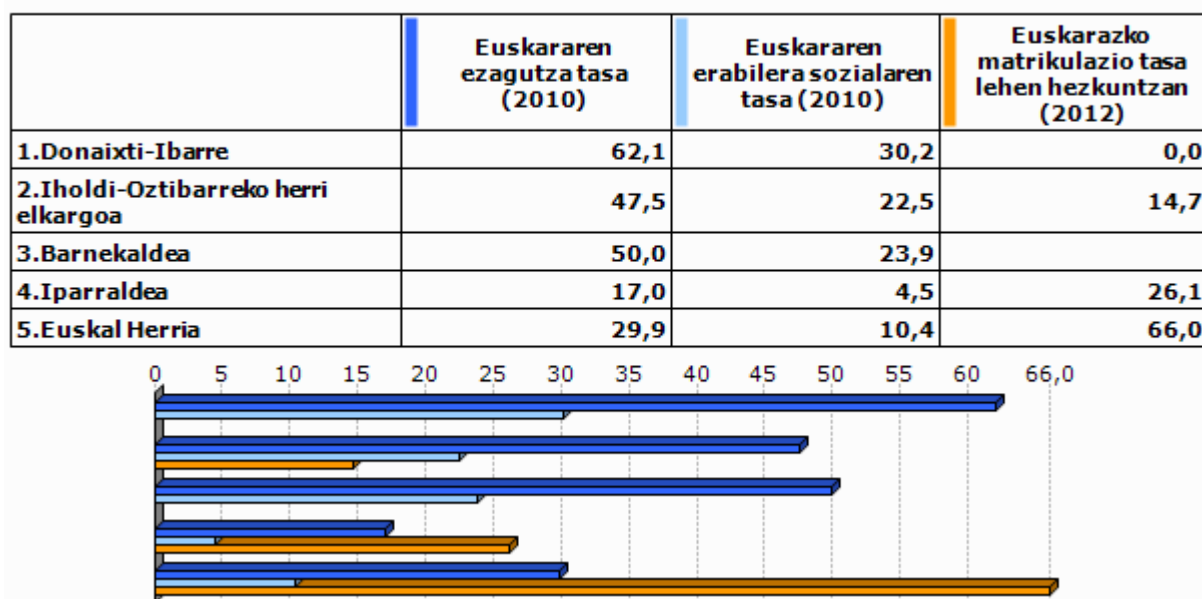

Unit.: %
Euskal Herriko Hizkuntza Adierazle Sistema (EAS), INSEE, EUSTAT, INE eta Nafarroako Estatistika Zerbitzua., 2010
Pirinio Atlantikoetako Hezkuntza Nazionalaren Departamentu Zerbitzua, EUSTAT eta Nafarroako Gobernu., 2012

	1.Donaixti i-Ibarre	2.Iholdi-Oztibarreko herri elkargoa	3.Barnekaldea	4.Iparaldea	5.Euskal Herria
Euskarazko Haur Hezkuntza-Lehen Hezkuntza azpiegitura gertuenera errepide bidezko distantzia (2012)	9,7	8,7	14,7	12,2	7,4
Haur Hezkuntza-Lehen Hezkuntza azpiegitura gertuenera errepide bidezko distantzia (2012)	0,0	1,5	1,2	0,9	2,3
Euskarazko bigarren hezkuntzako azpiegitura gertuenera errepide bidezko distantzia (2012)	9,6	12,0	25,3	21,2	19,0
Bigarren hezkuntzako azpiegitura gertuenera errepide bidezko distantzia (2012)	0,0	9,0	7,4	6,9	1,6
Euskaltegi gertuenera errepide bidezko distantzia (2012)	18,5	15,3	10,7	9,4	9,7

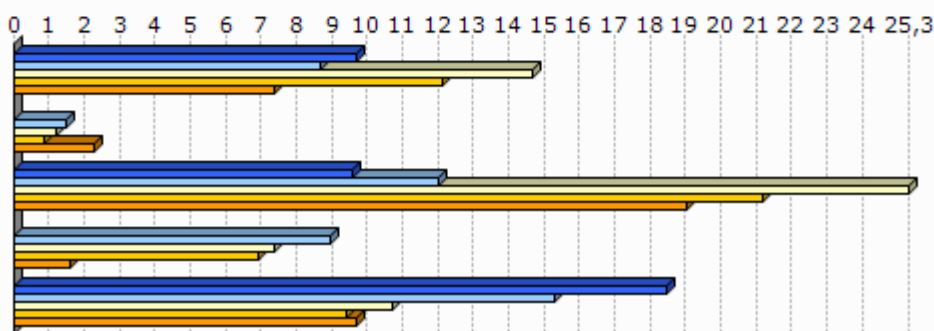

Unit.: Km.

Seaska, INSEE, Nafarroako Gobernua, EUSTAT eta Espainiako Sustapen Ministerioa. Ekoizpen propioa., 2012
 INSEE, Nafarroako Gobernua, EUSTAT, Nafarroako Datu Espazialen Azpiegitura eta Espainiako Sustapen Ministerioa. Ekoizpen propioa., 2012
 INSEE, Nafarroako Gobernua, EUSTAT eta Espainiako Sustapen Ministerioa. Ekoizpen propioa., 2012
 INSEE, EUSTAT eta Nafarroako Datu Espazialen Azpiegitura. Ekoizpen propioa., 2012
 AEK, HABE, IKA eta bilaketa propioa. Ekoizpen propioa., 2012

8.2 Joera politikoa

	2008ko udal hauteskundeetako abstentzio maila
1.Donaixti-Ibarre	12,7
2.Iholdi-Oztibarreko herri elkargoa	9,5
3.Barnekaldea	14,4
4.Iparaldea	30,7

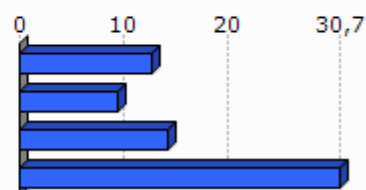

Unit.: %

Frantziako Barne Ministerioa, 2008

	1.Donaixti i-Ibarre	2.Iholdi-Oztibarreko herri elkargoa	3.Barnekaldea	4.Iparraldea
Eskualdeko hauteskundeetako abstentzioaren bilakaera (2004/10)	10,2	116,0	39,8	35,1
Legebiltzarreko hauteskundeetako abstentzioaren bilakaera (2007/12)	-11,2	2,9	6,2	6,8
Lehendakaritza hauteskundeetako abstentzioaren bilakaera (2007/12)	17,4	20,6	24,7	31,5
Europar legebiltzarreko hauteskundeetako abstentzioaren bilakaera (2004/09)	16,6	-4,9	-3,4	-0,2

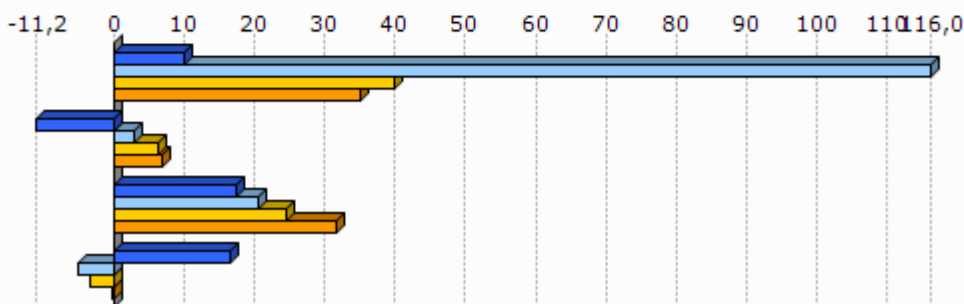

Unit.: %
Frantziako Barne Ministerioa, 2004/12

	Ezker muturreko alderdien hautesk undeen batz besteko presentzia	Ezkerreko alderdien hautesk undeen batz besteko presentzia	Alderdi abertzaleen hautesk undeen batz besteko presentzia	Eskuineko alderdien hautesk undeen batz besteko presentzia	Eskuin muturreko alderdien hautesk undeen batz besteko presentzia
1.Donaixti-Ibarre	3,5	22,7	27,6	38,4	3,3

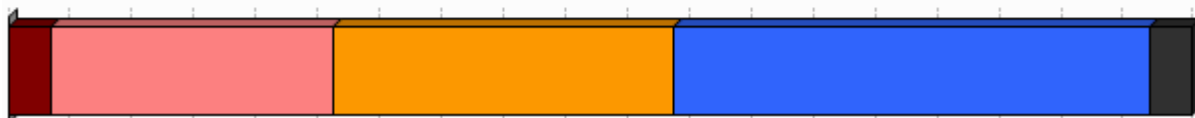

Unit.: %
Frantziako Barne Ministerioa. Ekoizpen propioa., 2008/12



Unit.: %

Frantziako Barne Ministerioa. Ekoizpen propioa., 2001/12

9.0 harrak

GAZTEEN ETA EMAKUMEZKO GAZTEEN IRAUTE TASA

Gazteen iraute tasak eta emakumezko gazteen iraute tasak azken hamarkadako gazte kopuruaren hazkundera neurtzen dute. 1999 urteko 10 eta 19 urte bitarteko (emakumezko) gazteen kopurua 2009 urteko 20 eta 29 urte bitarteko (emakumezko) gazteen kopuruarekin alderatuz ekoizturiko adierazlea da, kasu bietan. Saldo positiboak zein negatiboak (emakumezko) gazteen erakartzea zein ihesa aditzera ematen digute.

LANGABEZIA

Enplegu bulegoetan langabetu gisa (A kategoria, Pôle emploi-ren sailkapenaren arabera) erregistraturiko pertsona kopurua aditzera ematen du.

Enplegua sustatzeko instituzioetan langabetu gisa erregistratzeko bi arrazoi erakusten dira hemen:

- Lan kaleratzeagatik: Arrazoi ezberdinetatik eratorri daitekeen egoera.
- Lan kontratu bukaeragatik: Epe mugatuko kontratu baten amaiera dela medio.

Badira langabetu gisa erregistratua egoteko egoera mota gehiago, hala nola, dimisioak eta lehenengo aldiz lan merkatura gerturatzen direnak, baina ez ditugu txostenean erantsi langabetu kopuru txikiak barnebiltzen baitituzte.

FORMAZIOA

Gizartearen formazioa INSEEn sailkapenean oinarritua dago baina hemen zabalago lantzen da. Ondorioz, 15 urtetik gorako jendetzak lortutako maila altueneko diploma aztertzen da hurrengo taulan ageri den baliokidetzen arabera:

GAINDEGIAko nomenklatura	INSEE ko nomenklatura
Diploma profesionalik gabeko biztanleria (% 15+ urte)	Pas de scolarité Aucun diplôme mais scolarité jusqu'en école primaire ou au collège Aucun diplôme mais scolarité au-delà du collège
Diploma gorenatzat, teknikalari diploma oinarritzkoa duen biztanleria (% 15+ urte)	Certificat c'études primaires BEPC, brevet élémentaire, brevet des collèges Certificat c'aptitudes professionnelles, brevet de compagnon Brevet d'études professionnelles
Diploma gorenatza, batxilergoa duen biztanleria (% 15+ urte)	Baccalauréat général, brevet supérieur Bac technologique ou professionnel, brevet professionnel ou de technicien, BEC, BEI, BEH, capacité en droit
Diploma gorenatza, goi mailako ikasketetako diploma duen biztanleria (% 15+ urte)	Diplôme universitaire de 1er cycle, BTS, DUT, diplôme des professions sociales ou de santé, d'infirmière(ier) Diplôme universitaire de 2ème ou 3ème cycle (y compris médecine, pharmacie, dentaire), diplôme d'ingénieur, d'une grande école, doctorat, etc.

ERRENTA

INSEEk udalerrri mailan errentaren datuak udalerrri handientzat soilik argitaratzen ditu sekretu estatistikoa dela medio. Hori dela eta, maiz ez dago udalerrri mailako daturik tauletan.

Kontsumo Unitatea (KU)

Errentaren inguruko datuak *Kontsumo Unitatearen* (Unité de Consommation–UC) arabera ageri dira.

Kontsumo Unitatea Ekonomi Lankidetzaren eta Garapenerako Erakundeak (ELGE) definitutako koefiziente batzuen arabera etxalde bakoitzean diren pertsonen kontsumoaren ponderazioz sortutako unitatea da. Koefiziente horiek honakoak dira:

- 1: etxaldeko lehen helduarentzat
- 0.5: hamalau urtetik gorako beste pertsonentzat
- 0.3: hamalau urtetik beherako haurrentzat

Errentaren datuak *Kontsumo Unitatean* arabera ematearen helburua etxaldeen arteko konposizio desorekak neutralizatzea da.

Mediana, dezilak eta errenta dezilen arteko distantzia

Errenta mediana eta errentaren lehen eta bederatzigarren dezila ageri da tauletan. Medianak errentaren arabera tamaina bereko bi multzotan banatzen du populazioa eta dezilek hamar zatitan banatzen dute. Lehen errenta dezilak errenta apalenak aditzera ematen ditu. Errenta dezilen arteko distantziak errenta banaketa desorekatuaren maila neurtzen du.

Errentaren jatorria

Errentaren jatorri posibleak lau dira:

- Lan sariak
- Diru laguntzak: erretiroen diru sartzak, pentsioak...
- Etekinak: horiek dira profesio liberalen diru sartzak
- Besteak (gehienbat ondasuneko diru sartzak): ondasunei esker egindako diru sartzak

ADINEKOAK

- Adinekoen bakartasun maila

Etxean bakarrik bizi den 65 urtetik gorako biztanleria kopurua aditzera ematen du, adin horretako ehun biztanleko.

- Zaharren menpekotasun indizea

65 urtetik gorako biztanleria kopurua aditzera ematen du, hauetaz arduratzeko adinean (15 eta 64 urte bitartean) dagoen ehun biztanleko.

GURASO BAKARREKO FAMILIAK

Familiaren definizioa

- Familia bat: Gutxienez etxalde batean bi pertsonen osatutako nukleo bat da. Honakoak dira aukerak:
 - bikote bat (eta bere haurrak baldin badira)
 - heldu bakar bat bere haurr(ar)ekin
- Familia baten seme/alabak: Pertsona bat familia baten seme edo alaba gisa aintzat hartzeko bikotekide gabe eta etxaldean haur propiorik gabe (baldin baditu) bizi behar da.

Guraso bakarreko familiak

Soilik 65 urte arteko guraso bakarreko familia monoparentalak aintzat hartu ditugu haurren zaintza eta erantzukizunerako zailtasunak izan ditzaketen familia unitateak kuantifikatzeko asmoz. Horrela, guraso bakarreko familietan non zaintza eta erantzukizunak kontrako norabidean izan daitezkeen alboratu ditugu.

JARDUERA EKONOMIKOA

Establezimenduen bertakotze tasa

Establezimenduen bertakotze tasak udalerriko establezimendu guztien artean egoitza nagusia Euskal Herrian dutenen ehunekoa aditzera ematen du.

Tokiko ekonomiara bideratutako enplegua

Ondasun eta zerbitzuen ekoizpenerako maila lokalean aurrera eramaten diren jarduerak dira eta hauen helburua tokiko biztanleen beharrak asetzear datza, izan bertakoa nahiz turista. Guztizko enpleguan tokiko ekonomiara bideratutako enpleguaren ehunekoa adierazten da.

Ekintzailetasun ekonomikoaren tasa

Ekintzailetasun ekonomikoaren tasak udalerriko establezimendu guztien artean egoitza nagusia udalerrian bertan dutenen ehunekoa aditzera ematen du

Biztanleria aktiboaren egituraren indizea

Biztanleria aktiboaren egituraren indizeak 15 eta 39 urte bitarteko ehun biztanle aktiboko 40 eta 64 urte bitarteko biztanle aktibo kopurua esaten digu. Biztanleria aktiboaren egituraren zahartze maila neurtzeko adierazlea da.

TOKIKO FISKALITATE ZUZENA**CFE**

Enpresei doakien zerga *Cotisation Foncière des Entreprises (CFE)* delakoa 2010 urtean ezarritako zerga da.

Herri elkargoen tokiko fiskalitate zuzena

Herri elkargoentzat, bi informazio ezarriak izan dira:

- Lehena, herri elkargoko lurraldean diren udalerrien zergaren bataz bestekoa, herriko etxeak finkatzen duen tasa herri elkargoko testuinguruan ikusteko.
- Bestea, herri elkargoak berak ezartzen duen zerga, informazio gehigarri bezala jarria ageri dena.

HAUTESKUNDEAK**Aintzat harturiko hauteskundeak**

Udalerrri mailako joera politikoaren azterketarako hauteskunde ezberdinetan lehen itzuliko emaitzak baliatuak izan dira. Horretarako, aniztasun politiko zabala erakusten duten hauteskundeak aintzat hartu dira. Hauteskunde mota bakoitzean izandako bilakaeraren neurketarako hauteskunde mota bakoitzeko azken bi deialdiak kontutan hartu dira.

Hona erabiliak izan diren hauteskundeak:

2001eko Udal hauteskundeen lehen itzulia	2008ko Udal hauteskundeen lehen itzulia
2007ko legebiltzarreko hauteskundeen lehen itzulia	2012ko Legebiltzarreko hauteskundeen lehen itzulia
2004ko Europar legebiltzarreko hauteskundeen lehen itzulia	2009ko Europar legebiltzarreko hauteskundeen lehen itzulia

Udalerrriko hauteskundeen kasuan, soilik 3.500 biztanletik gorako udalerrien emaitzak kontutan izan dira kopuru horren azpitik diren udalerrietan Frantziako hauteskunde sisteman indarrean den "panachage" delakoak ezinezkoa egiten baitu hautagaiak blokeen sailkapenetan txertatzea.

Alderdien sailkapena

Hauteskundeetan aurkezturiko hautagai zein alderdiak bost bloke handietan sailkatu ditugu joera politikoaren izaera zein honen bilakaera modu sintetikoan laburbiltzeko. Hurrengo taulan bost bloke horietan barnebildutako hautagaitzak zehaztuak dira eta ondoan hauteskunde bakoitzean hauentzat Frantziako Barne Ministerioak darabiltzan nomenklatura ageri da. ECO izen generikoa dutenak talde ezberdinetan banatuak izaten ahal dira hautagaiaren iritziz politikoaren arabera.

KODEA		IZENA	UDAL01	UDAL08	LEGISL07	LEGISL12	EUROP04	EUROP09
Ezker muturra	Ezker antikapitalista / komunista	Liste d'extrême-gauche	LXG	LEXG		EXG	LXG	LEXG
		LCR/FO/NPA			EXG			
		Liste du Parti Communiste			COM		LPC	
		Lutte Ouvrière			EXG			
		Liste du PCF et du Parti de gauche						LCOP
		Parti de Gauche						
Ezkerra	Beste	Eric Pététin				ECO		
	Ekologistak	Liste Europe Ecologie les Verts			VEC	VEC		
		Liste des Verts	LVE				LVE	LVEC
		Patit de la Nacion Occitana			ECO			
	Ezker liberala	Liste du Parti socialiste		LSOC	SOC	SOC	LPS	LSOC
	Ezker zentristak	Parti Radical de Gauche						
Abertzaleak	Abertzaleak	Liste Union de la Gauche		LUG				
		Liste divers gauche	LDG	LDVG		DVG		LDVG
		Liste de Gauche	LGA					
Eskuina	Besteak	Liste régionaliste (EHBAI, EHA, EAJ-PNB, ...)	LRG	LREG	REG	REG	LRG	LREG
		Autre liste				AUT		LAUT
		Alliance écologique indépendante				ECO		
		MHAN			ECO			
	Zentrista kontserbadorea	Liste Divers		LDV			LDV	
	Eskuineko zentristak	Liste Chasse-Pêche-Nature et Traditions			CPNT		LCP	
		Liste centre-MoDem		LCMD	UDFD			LCMD
		Liste le centre pour la france				CEN		
	Eskuineko bestak	Liste UDF					LUDF	
		Liste divers droite	LDD	LDVD	DIV	DVD	LDD	LDVD
Liste de droite		LDR						
Parti Radical Valoisien					PRV			
Zentristak eta eskuin liberala	Liste Majorité-Centristes		LMC					
	Majorité-Nouveau Centre							
Eskuin liberala	Liste de la majorité présidentielle (UMP)		LMAJ	UMP	UMP	LUMF	LMAJ	
Eskuin muturra	Eskuin muturra	Liste du Front national			FN	FN	LFN	LFN
		Liste d'extrême-droite					LXD	LEXD

Hauteskunde emaitzen kalkulua

Bloke bakoitzeko bozka kopurua zenbatua izan da hauteskunde guztietan eta bakoitzaren pisua ehunekotan kalkulatu da (guztizko bozkekiko). Hortik bi operazio egin dira:

- Bloke bakoitzak hauteskunde mota bakoitzeko azken hauteskundeetan izandako bozka ehunekoen batz bestekoa. Hauteskunde horiek honakoak dira: 2008 urteko udal hauteskundeak, 2012 urteko Frantziako Legebiltzarreko hauteskundeak eta 2009 urteko Europar Legebiltzarreko hauteskundeak.

- Bestalde, bloke bakoitzak aurreko hauteskunde mota bakoitzeko izandako presentziaren hazkundera kalkulatu izan da. Azkenik, hazkundera horien batz bestekoa kalkulatu izan da.

10.E

ranskina: Adierazle zerrenda

Biztanleria osoa (p. munic.)
Biztanleriaren hazkundera (p. munic.) 2006/09
Biztanleriaren hazkundera (p. munic.) 1999/2009
Amatasun indizea
Bizitza proiektuak garatzeko adinekoren iraute eta erakargarritasun tasa
Friz indizea
Zahartze indizea
Emakumezkoen indizea (15-64)
Jarduera tasa
Emakumezkoen jarduera tasa
Biztanleria aktiboaren hazkundera (1999/2009)
Langabetu kopurua
Langabetuen hazkundera (2007/11)
Emakumezko langabetuak, langabetu guztiekiko
50 eta + urteko langabetuak, langabetu guztiekiko
50 eta + urteko langabetuen hazkundera (2007/11)
Lan-kaleraketagatik langabezia egoeran
Kontratu amaieragatik langabezia egoeran
Laborari aktiboaren presentzia
Laborari aktiboaren hazkundera (1999/2009)
Enpresa buru, artisau eta merkatari aktiboaren presentzia
Enpresa buru, artisau eta merkatari aktiboaren hazkundera (1999/2009)
Kudeatzaile eta lanbide intelektuak aktiboaren presentzia
Kudeatzaile eta lanbide intelektuak aktiboaren hazkundera (1999/2009)
Tarteko lanbideak aktiboaren presentzia
Tarteko lanbideak aktiboaren hazkundera (1999/2009)
Enpleguak aktiboaren presentzia
Enpleguak aktiboaren hazkundera (1999/2009)
Langileak aktiboaren presentzia
Langileak aktiboaren hazkundera (1999/2009)
Diploma profesionalik gabeko biztanleriaren presentzia
Teknikalari diploma oinarrikoa duen biztanleriaren presentzia
Batxilergoa duen biztanleriaren presentzia
Goi mailako ikasketetako diploma duen biztanleriaren presentzia
Errenta mediana (kontsumo unitateko)
Errentaren lehen dezila (kontsumo unitateko)
Errentaren bederatzigarren dezila (kontsumo unitateko)
Errenta dezilen arteko distantzia (kontsumo unitateko)
Lan-sariak guztizko errentan
Diru laguntzak guztizko errentan
Etekinak guztizko errentan
Besteak (gehienbat ondasuneko diru sartzak) guztizko errentan
Bataz besteko lan-saria orduko (denb. osoko lanaldian)
Emakumezkoen lan-saria gizonenarekin (denb. osoko lanaldian)
Bataz besteko lan sariaren hazkundera (denb. osoko lanaldian)
Gazteen iraute tasa
Emakumezko gazteen iraute tasa
Gazte langabetuak (<25 urte) langabetu guztiekiko
Gazte langabetuen hazkundera (<25 urte)
Gizonezko gazteen (18-25) bataz besteko lan-saria orduko (denb. osoko lanaldian)
Emakumezko gazteen (18-25) bataz besteko lan-saria orduko (denb. osoko lanaldian)

65 urtetik gorako biztanleak etxean bakarrik
75 urtetik gorako biztanleak etxean bakarrik
Adineko biztanleen bakartasun maila (>65 urte)
Zaharren menpekotasun indizea
Guraso bakarreko (<65 urte) familia nuklearrak
Guraso bakarreko (<65 urte) familia nuklearren proportzioa
Guraso bakarreko (<65 urte) familia nuklearren emakumezotasuna
Guraso bakarreko haur kopurua (0-24 urte bitartean)
Guraso bakarreko haur kopuruaren proportzioa (0-24 urte bitartean)
Establezimendu kopurua
Lehen sektoreko establezimenduen proportzioa
Industria sektoreko establezimenduen proportzioa
Eraikuntza sektoreko establezimenduen proportzioa
Zerbitzuen sektoreko establezimenduen proportzioa
Establezimenduen bertakotutze tasa
Jarduera industrialeko teknologia maila handia
Jarduera industrialeko teknologia maila ertain-handia
Jarduera industrialeko teknologia maila ertain-txikia
Jarduera industrialeko teknologia maila txikia
Biztanleria aktiboaren egituraren indizea
Hurrengo hamarkadan erretiroa hartu behar duen langilegoa
Udalerrian bizi diren landunak, udalerriko lanpostuekiko
Udalerrian bizi eta lan egiten duten landunak, udalerriko landunekiko
Tokiko ekonomiara bideratutako enplegua
Tokiko ekonomiara bideratutako enpleguaren hazkundea (1999/2009)
Ekintzaitasun ekonomikoaren tasa
Autonomoen tasa
Ustiategi kopurua
Ustiategien hazkunde gordina (2000/10)
Ustiategien hazkundea (2000/10)
Ustiategien batz besteko NAE azalera
NAE azaleraren hazkundea (2000/10)
Batz besteko produkzio gordina ustiategiko
Oinordegabeko 50 urtetik gorako ustiategi-buruak
NATURA 2000 eremua
ZNIEFF I eremua
ZNIEFF II eremua
Lurraren artifizializazioa
Lur artifizializazioaren hazkundea (2000/06)
Lur artifizializazioaren hazkundea (1990/2000)
PLHaren presentzia
PLHa duten herriak (%)
Hirigintza arautzeko planen presentzia
Hirigintza dokumenturik gabeko herriak (%)
Lurralde Koherentziarako Planen presentzia (SCOT)
Lurralde Koherentziarako Plana duten herriak (%)
Baimendutako etxebizitza eraikuntzen batz besteko kopurua urtero (2002/07)
Baimendutako etxebizitza eraikuntzen batz besteko kopurua urtero (2008/12)
Baimendutako etxebizitza eraikuntzen batz besteko azalera urtero (2002/07)
Baimendutako etxebizitza eraikuntzen batz besteko azalera urtero (2008/12)
Etxebizitza parkearen hazkundea (1999/2009)
Bigarren etxebizitzaren hazkundea (1999/2009)
Bigarren etxebizitzaren presentzia
Etxebizitza hutsen presentzia

Etxebizitzen batz besteko prezioa
Etxebizitza sozialen tasa (datu ofiziala)
Etxebizitza sozialen tasa (guztizko etxebizitza parkearekiko)
Etxebizitza soziala kopuruaren batz besteko hazkundera (2001/07)
Etxebizitza soziala kopuruaren batz besteko hazkundera (2008/10)
Garraio publikoaren lotura kopurua
Osasun zentro azpiegitura gertuenera errepide bidezko distantzia
Ospital gertuenera errepide bidezko distantzia
Txikizkako merkataritza gertuenera errepide bidezko distantzia
Janarizko txikizkako merkataritza gertuenera errepide bidezko distantzia
Finantza bulego gertuenera errepide bidezko distantzia
Etxebizitzei ezarritako zerga (TH)
Etxebizitzei ezarritako zergaren urteko batz besteko hazkundera (TH) (2008/12)
Eraikitako lurrei ezarritako zerga (TFB)
Eraikitako lurrei ezarritako zergaren urteko batz besteko hazkundera (TFB) (2008/12)
Eraiki gabeko lurrei ezarritako zerga (TFNB)
Eraiki gabeko lurrei ezarritako zergaren urteko batz besteko hazkundera (TFNB) (2008/12)
Enpresei ezarritako zerga (CFE)
Elkarteen dentsitatea (mila biztanleko)
Euskararen ezagutza tasa
Euskararen erabilera sozialaren tasa
Euskarazko matrikulazio tasa lehen hezkuntzan
Euskarazko Haur Hezkuntza-Lehen Hezkuntza azpiegitura gertuenera errepide bidezko distantzia
Haur Hezkuntza-Lehen Hezkuntza azpiegitura gertuenera errepide bidezko distantzia
Euskarazko bigarren hezkuntzako azpiegitura gertuenera errepide bidezko distantzia
Bigarren hezkuntzako azpiegitura gertuenera errepide bidezko distantzia
Euskaltegi gertuenera errepide bidezko distantzia
2008ko udal hauteskundeetako abstentzio maila
Eskualdeko hauteskundeetako abstentzioaren bilakaera (2004/10)
Legebiltzarreko hauteskundeetako abstentzioaren bilakaera (2007/12)
Lehendakaritza hauteskundeetako abstentzioaren bilakaera (2007/12)
Europar legebiltzarreko hauteskundeetako abstentzioaren bilakaera (2004/09)
Ezker muturreko alderdien hauteskundeen batz besteko presentzia
Ezkerreko alderdien hauteskundeen batz besteko presentzia
Alderdi abertzaleen hauteskundeen batz besteko presentzia
Eskuineko alderdien hauteskundeen batz besteko presentzia
Eskuin muturreko alderdien hauteskundeen batz besteko presentzia
Ezker muturreko alderdien batz besteko hazkundera
Ezkerreko alderdien batz besteko hazkundera
Alderdi abertzaleen batz besteko hazkundera
Eskuineko alderdien batz besteko hazkundera
Eskuin muturreko alderdien batz besteko hazkundera

11.U dalerriko oharrak

	1.Donaixti-Ibarre
Langabetuen hazkundera (2007/11)	2007 urtean ez zegoen langabeturik
Emakumezko langabetuak, langabetu guztiekiko	Langabeturik gabeko urdalerria
50 eta + urteko langabetuak, langabetu guztiekiko	Langabeturik gabeko urdalerria.
50 eta + urteko langabetuen hazkundera (2007/11)	2007 urtean ez zegoen langabeturik.
Lan-kaleraketagatik langabezia egoeran	Langabeturik gabeko urdalerria
Kontratu amaieragatik langabezia egoeran	Langabeturik gabeko urdalerria
Laborari aktiboen hazkundera (1999/2009)	
Enpresa buru, artisau eta merkatari aktiboen hazkundera (1999/2009)	
Kudeatzaile eta lanbide intelektualak aktiboen hazkundera (1999/2009)	
Tarteko lanbideak aktiboen hazkundera (1999/2009)	
Enpleguak aktiboen hazkundera (1999/2009)	
Langileak aktiboen hazkundera (1999/2009)	
Gazteen iraute tasa (10-19 urte)	
Emakumezko gazteen iraute tasa	
Gazte langabetuak (<25 urte) langabetu guztiekiko	Langabeturik gabeko urdalerria
Gazte langabetuen hazkundera (<25 urte)	2007 urtean ez zegoen langabeturik
Guraso bakarreko (<65 urte) familia nuklearren emakumezko tasuna	
Jarduera industrialeko teknologia maila handia	
Jarduera industrialeko teknologia maila ertain-handia	
Jarduera industrialeko teknologia maila ertain-txikia	
Jarduera industrialeko teknologia maila txikia	
Ustiategi kopurua	
Oinordegabeko 50 urtetik gorako ustiategi-buruak	
Lur artifizializazioaren hazkundera (2000/06)	2000 urtean ez zegoen artifizializazio esanguratsurik
Lur artifizializazioaren hazkundera (1990/2000)	1990 urtean ez zegoen artifizializazio esanguratsurik
Etxebizitzaren batz besteko prezioa	

12.Herri elkargoko oharrak

	50 eta + urteko langabetuen hazkundera (2007/11)	Gazte langabetuen hazkundera (<25 urte)
2.Iholdi-Oztibarreko herri elkargoa	2007 urtean ez zegoen langabeturik.	2007 urtean ez zegoen langabeturik.

Sustatzailea: GAINDEGIA



Ipar Euskal Herriko udalerriak, aldagai sozio ekonomikoen arabera 2013

Egileak

Txomin Poveda eta Asier Otxoa de Retana

DONAPALEU

AURKIBIDEA

1. Demografia
2. Gizarte errealitatea eta bizi baldintzak
3. Jarduera ekonomikoa
4. Lurralde antolamendua eta hirigintza
5. Etxebizitza
6. Azpiegiturak eta zerbitzuen irisgarritasuna
7. Tokiko fiskalitate zuzena
8. Tokiko nortasuna eta joera politikoa
9. Oharrak
10. Eranskinak: Adierazle zerrenda
11. Udalerrri oharrak
12. Herri elkargoko oharrak

1. Demografia

1.1 Biztanleria lurraldean

	1.Donapaleu	2.Amikuzeko herri elkargoa	3.Barnekaldea	4.Iparraldea	5.Euskal Herria
Biztanleria osoa (p. munic.)	1 862	9 547	41 532	289 543	3 127 326

Unit.: Kopuru gordina
INSEE eta INE



Unit.: %
INSEE eta INE, 2006/2009 eta 1999/2009

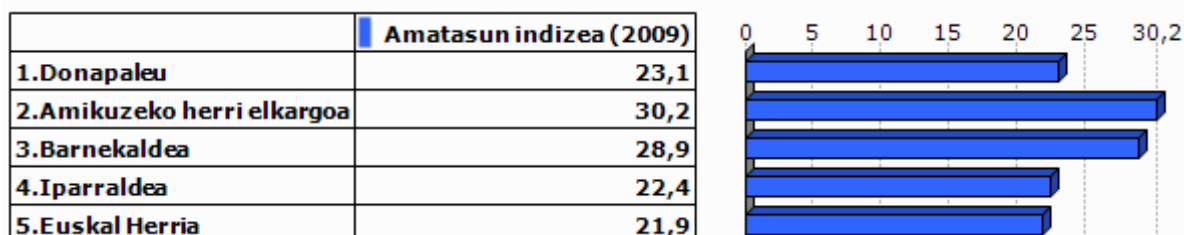

Unit.: %
INSEE eta INE, 2009

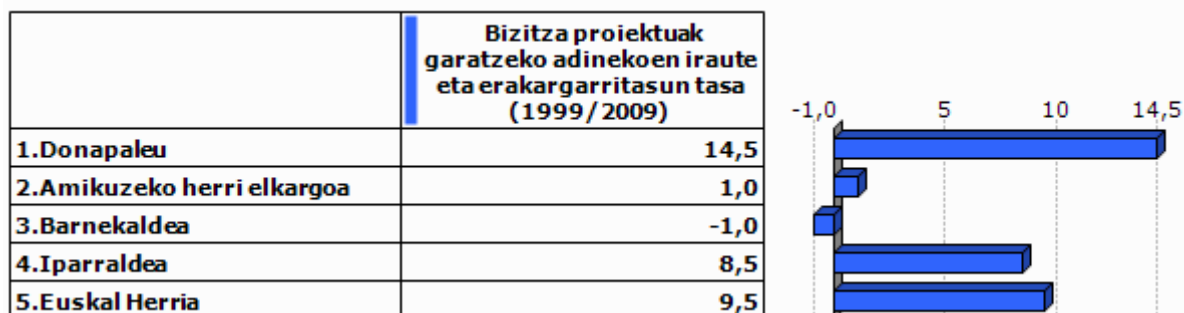

Unit.: %
INSEE eta INE. Ekoizpen propioa., 1999/2009

1.2 Biztanleriaren egitura

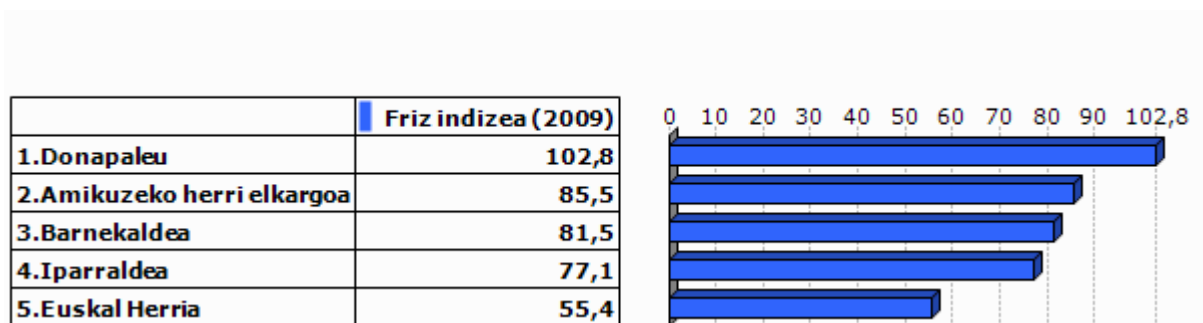

Unit.: %
INSEE eta INE, 2009

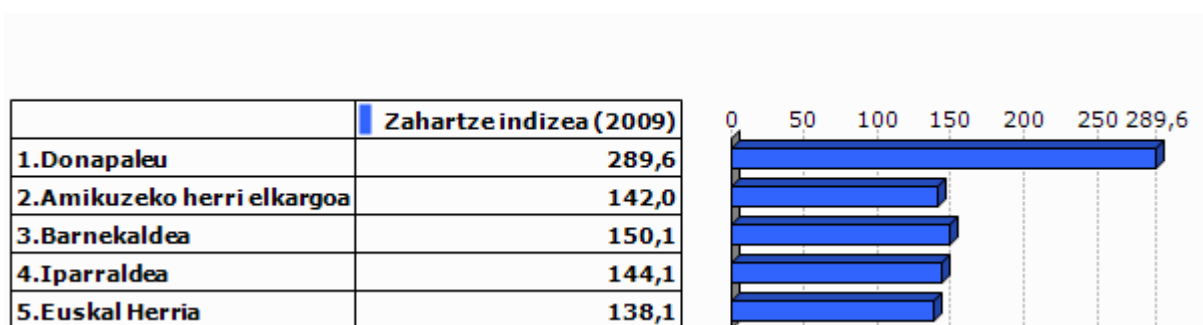

Unit.: %
INSEE eta INE, 2009

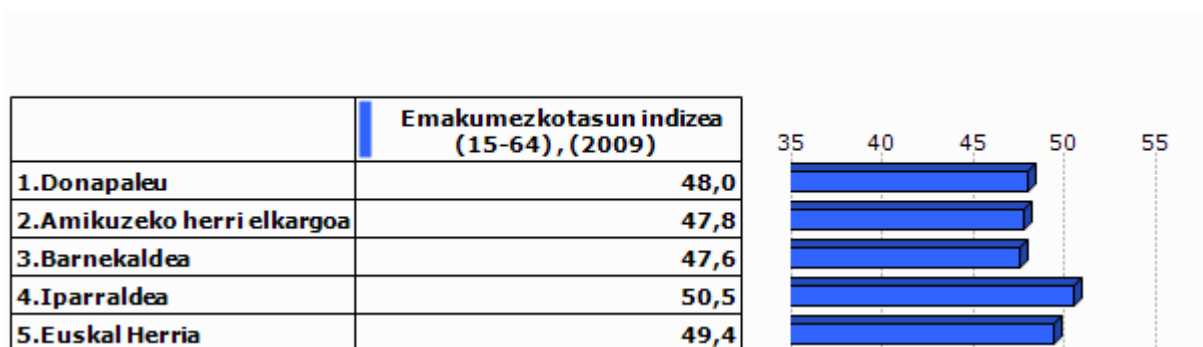

Unit.: %
INSEE eta INE, 2009

2.Gizarte errealitatea eta bizi baldintzak

2.1 Jarduera eta enplegua

	Jarduera tasa (2009)	Emakumezkoen jarduera tasa (2009)
1.Donapaleu	63,9	62,8
2.Amikuzeko herri elkargoa	72,1	69,0
3.Barnekaldea	72,8	70,3
4.Iparraldea	71,7	68,9
5.Euskal Herria	72,9	67,0

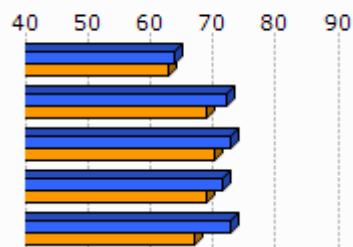

Unit.: %
INSEE eta INE, 2009

	Biztanleria aktiboaren hazkundera (1999/2009)
1.Donapaleu	1,6
2.Amikuzeko herri elkargoa	7,6
3.Barnekaldea	5,5
4.Iparraldea	13,0
5.Euskal Herria	13,8

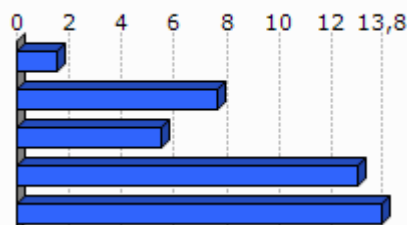

Unit.: %
INSEE eta INE, 1999/2009

2.2 Langabezia

	1.Donapaleu	2.Amikuzeko herri elkargoa	3.Barnekaldea	4.Iparraldea	5.Euskal Herria
Langabetu kopurua (2011)	66	201	892	12 479	201 708

Unit.: Kopuru gordina
Pôle emploi eta Espainiako Enplegu eta Gizarte Segurantza Ministerioa, 2011

	Langabetuen hazkundera (2007/11)
1.Donapaleu	46,7
2.Amikuzeko herri elkargoa	54,6
3.Barnekaldea	62,5
4.Iparraldea	43,9
5.Euskal Herria	92,1

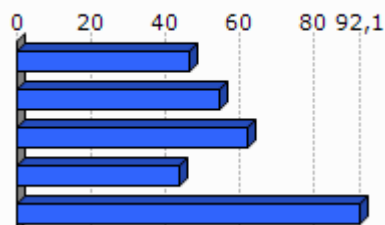

Unit.: %
Pôle emploi eta Espainiako Enplegu eta Gizarte Segurantza Ministerioa, 2007/2011

	Emakumezko langabetuak, langabetu guztiekiko (2011)
1. Donapaleu	54,5
2. Amikuzeko herri elkargoa	27,4
3. Barnekaldea	31,8
4. Iparraldea	48,8
5. Euskal Herria	50,7

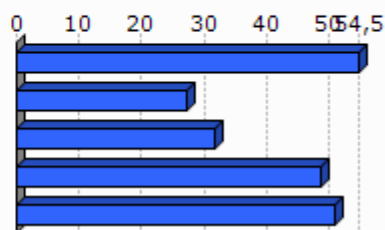

Unit.: %

Pöle emploi eta Espainiako Enplegu eta Gizarte Segurantzza Ministerioa, 2011

	50 eta + urteko langabetuak, langabetu guztiekiko (2011)	50 eta + urteko langabetuen hazkundera (2007/11)
1. Donapaleu	15,2	
2. Amikuzeko herri elkargoa	5,0	
3. Barnekaldea	8,5	100,0
4. Iparraldea	18,3	85,8
5. Euskal Herria	38,8	86,1

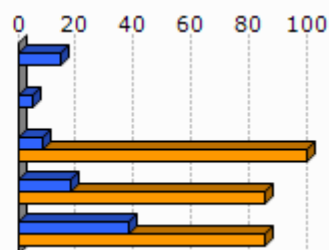

Unit.: %

Pöle emploi eta Espainiako Enplegu eta Gizarte Segurantzza Ministerioa, 2007/2011

	Lan-kalera ketagatik langabezia egoeran (2011)	Kontratu amaieragatik langabezia egoeran (2011)
1. Donapaleu	19,5	68,3
2. Amikuzeko herri elkargoa	7,5	88,3
3. Barnekaldea	10,9	87,4
4. Iparraldea	25,2	66,3

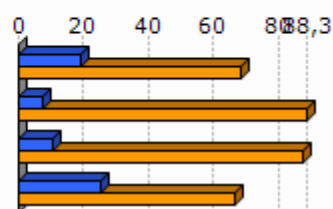

Unit.: %

Pöle emploi, 2011

2.3 Katgoria Sozio-Profesionala eta formazio maila

	Laborari aktiboen presentzia (2009)	Laborari aktiboen hazkundera (1999/2009)
1.Donapaleu	0,0	-100,0
2.Amikuzeko herri elkargoa	15,1	-28,3
3.Barnekaldea	15,9	-24,0
4.Iparraldea	3,2	-23,7

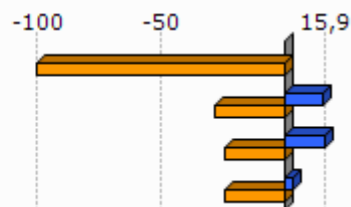

Unit.: %
INSEE, 1999/2009

	Enpresa buru, artisau eta merkatari aktiboen presentzia (2009)	Enpresa buru, artisau eta merkatari aktiboen hazkundera (1999/2009)
1.Donapaleu	14,4	-2,2
2.Amikuzeko herri elkargoa	8,0	-8,3
3.Barnekaldea	8,8	5,9
4.Iparraldea	8,8	2,8

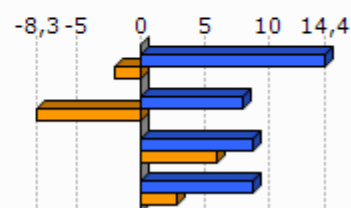

Unit.: %
INSEE, 1999/2009

	Kudeatzaile eta lanbide intelektualak aktiboen presentzia (2009)	Kudeatzaile eta lanbide intelektualak aktiboen hazkundera (1999/2009)
1.Donapaleu	7,6	-7,0
2.Amikuzeko herri elkargoa	5,6	16,7
3.Barnekaldea	6,0	46,1
4.Iparraldea	11,6	30,0

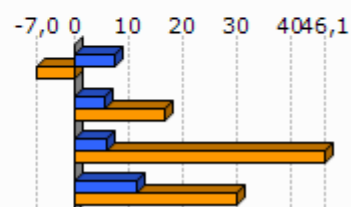

Unit.: %
INSEE, 1999/2009

	Tarteko lanbideak aktiboen presentzia (2009)	Tarteko lanbideak aktiboen hazkundera (1999/2009)
1.Donapaleu	27,9	38,5
2.Amikuzeko herri elkargoa	20,2	29,0
3.Barnekaldea	18,2	28,2
4.Iparraldea	25,5	26,2

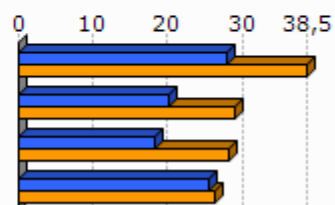

Unit.: %
INSEE, 1999/2009

	Enpleguak aktiboen presentzia (2009)	Enpleguak aktiboen hazkundera (1999/2009)
1.Donapaleu	20,3	-30,4
2.Amikuzeko herri elkargoa	22,8	-1,6
3.Barnekaldea	24,1	-0,7
4.Iparraldea	31,6	1,6

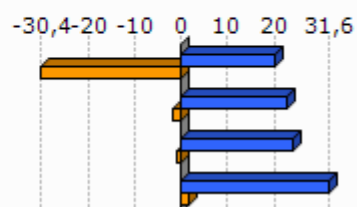

Unit.: %
INSEE, 1999/2009

	Langileak aktiboen presentzia (2009)	Langileak aktiboen hazkundera (1999/2009)
1.Donapaleu	29,8	34,2
2.Amikuzeko herri elkargoa	28,2	1,3
3.Barnekaldea	27,3	-7,5
4.Iparraldea	20,3	-3,4

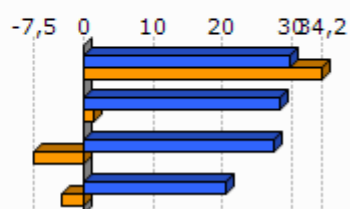

Unit.: %
INSEE, 1999/2009

	Diploma profesionalik gabeko biztanleriaren presentzia (2008)	Teknikalari diploma oinarritzkoa duen biztanleriaren presentzia (2008)	Batxilergoa duen biztanleriaren presentzia (2008)	Goi mailako ikasketetako diploma duen biztanleriaren presentzia (2008)
1.Donapaleu	47,7	24,4	10,6	17,4
2.Amikuzeko herri elkargoa	39,6	28,4	14,3	17,7
3.Barnekaldea	41,2	28,3	14,2	16,3
4.Iparraldea	32,7	26,7	17,1	23,6

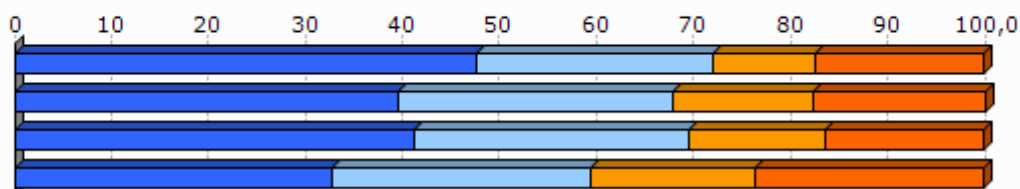

Unit.: %
INSEE, 2008

2.4 Errenta

	1.Donapaleu	2.Amikuzeko herri elkargoa
Errenta mediana (kontsumo unitateko), (2010)	16 983	16 595
Errentaren bederatzigarren dezila (kontsumo unitateko), (2010)		31 237
Errentaren lehen dezila (kontsumo unitateko), (2010)		7 377

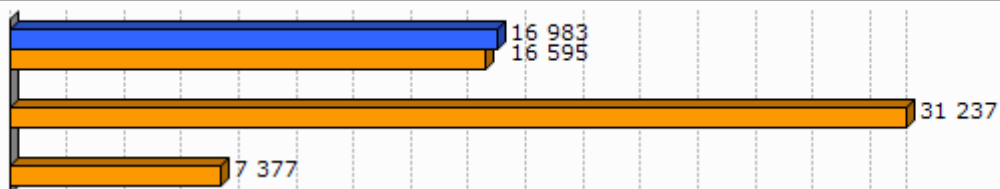

Unit.: €
INSEE, 2010

	Errenta dezilen arteko distantzia (kontsumo unitateko), (2010)
1.Donapaleu	
2.Amikuzeko herri elkargoa	4,2



Unit.: Unitate gabekoa
INSEE, 2010

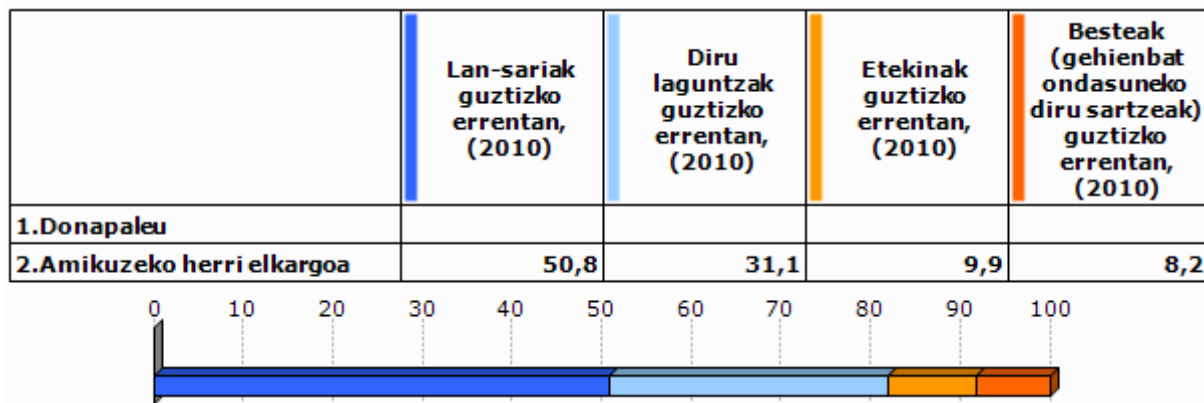

Unit.: %
INSEE, 2010

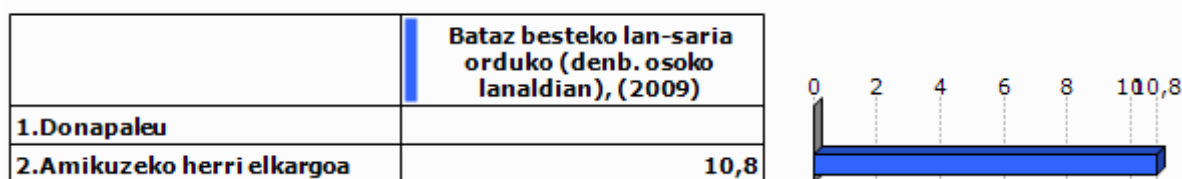

Unit.: €
INSEE, 2009

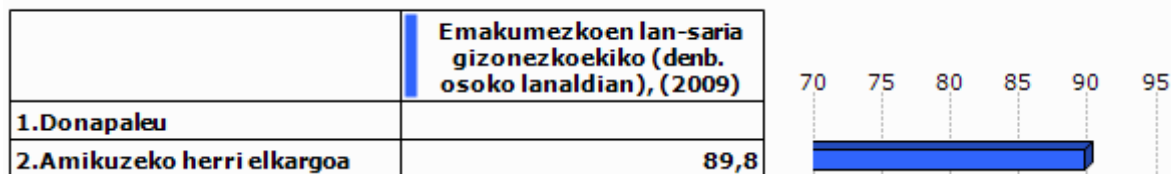

Unit.: %
INSEE, 2009

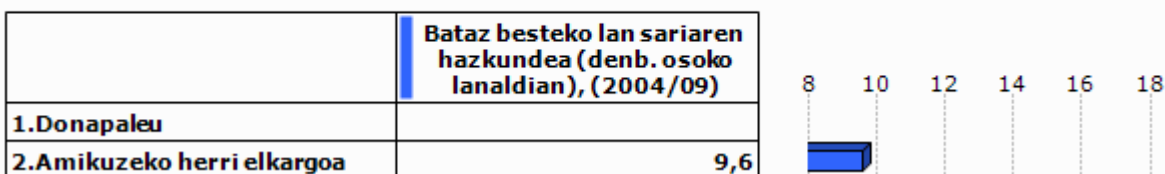

Unit.: %
INSEE, 2004/2009

2.5 Arrisku ekonomikoaren menpeko giza talde nagusiak

Gazteak

	Gazteen iraute tasa, (1999/2009)	Emakumezko gazteen iraute tasa, (1999/2009)
1.Donapaleu	17,1	6,7
2.Amikuzeko herri elkargoa	-10,2	-12,0
3.Barnekaldea	-16,9	-19,8
4.Iparraldea	-4,8	-3,8
5.Euskal Herria	15,3	15,5

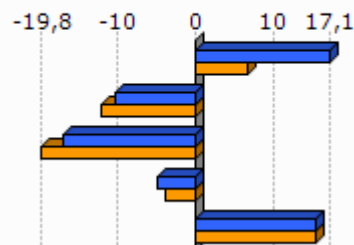

Unit.: %
INSEE eta INE. Ekoizpen propioa., 1999/2009

	Gazte langabetuak (<25 urte) langabetu guztiekiko (2011)	Gazte langabetuen hazkundera (<25 urte) (2007/11)
1.Donapaleu	24,2	166,7
2.Amikuzeko herri elkargoa	8,0	166,7
3.Barnekaldea	6,2	34,1
4.Iparraldea	14,6	45,2
5.Euskal Herria	9,0	102,5

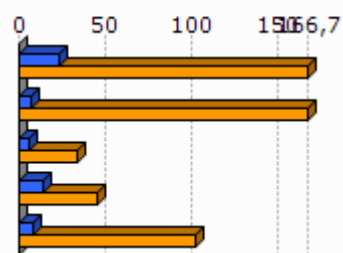

Unit.: %
Pôle emploi eta Espainiako Enplegu eta Gizarte Segurantzza Ministerioa, 2007/2011

	1.Donapaleu	2.Amikuzeko herri elkargoa
Emakumezko gazteen (18-25) batz besteko lan-saria orduko (denb. osoko lanaldian), (2009)		7,9
Gizonezko gazteen (18-25) batz besteko lan-saria orduko (denb. osoko lanaldian), (2009)		9,1

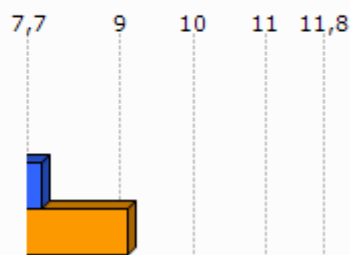

Unit.: €
INSEE, 2009

Adinekoak

	1.Donapaleu	2.Amikuzeko herri elkargoa	3.Barnekaldea	4.Iparraldea
65 urtetik gorako biztanleak etxean bakarrik, (2009)	201	582	2 422	19 864
75 urtetik gorako biztanleak etxean bakarrik, (2009)	137	374	1 524	12 683

Unit.: Kopuru gordina
INSEE, 2009

	Adineko biztanleen bakartasun maila (>65 urte), (2009)	Zaharren menpekotasun indizea, (2009)
1.Donapaleu	34,0	55,2
2.Amikuzeko herri elkargoa	26,7	37,7
3.Barnekaldea	24,6	39,4
4.Iparraldea	31,4	35,1
5.Euskal Herria		29,7

Unit.: %
INSEE eta INE, 2009

Guraso bakarreko familiak

	1.Donapaleu	2.Amikuzeko herri elkargoa	3.Barnekaldea	4.Iparraldea
Guraso bakarreko (<65 urte) familia nuklearrak, (2009)	40	164	856	9 983

Unit.: Kopuru gordina
INSEE, 2009

	Guraso bakarreko (<65 urte) familia nuklearren proportzioa, (2009)	Guraso bakarreko (<65 urte) familia nuklearren emakumezko otasuna, (2009)
1.Donapaleu	9,8	70,0
2.Amikuzeko herri elkargoa	6,3	78,0
3.Barnekaldea	7,4	77,0
4.Iparraldea	12,5	83,0

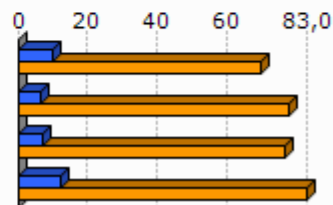

Unit.: %
INSEE, 2009

	1.Donapaleu	2.Amikuzeko herri elkargoa	3.Barnekaldea	4.Iparraldea
Guraso bakarreko haur kopurua (0-24 urte bitartean), (2009)	48	184	931	11 658

Unit.: Kopuru gordina
INSEE, 2009

	Guraso bakarreko haur kopuruaren proportzioa (0-24 urte bitartean), (2009)
1.Donapaleu	17,6
2.Amikuzeko herri elkargoa	9,4
3.Barnekaldea	11,1
4.Iparraldea	19,8

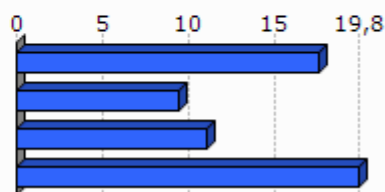

Unit.: %
INSEE, 2009

3. Jarduera ekonomikoa

3.1 Ehun ekonomikoa

	1.Donapaleu	2.Amikuzeko herri elkargoa	3.Barnekaldea	4.Iparaldea	5.Euskal Herria
Establezimendu kopurua (2013-01)	296	948	3 839	22 899	243 998

Unit.: Kopuru gordina
SIRENE, DIRAE eta CAMERDATA, 2013-01

	Lehen sektoreko establezimenduen proportzioa (2013-01)	Industria sektoreko establezimenduen proportzioa (2013-01)	Eraikuntza sektoreko establezimenduen proportzioa (2013-01)	Zerbitzuen sektoreko establezimenduen proportzioa (2013-01)
1.Donapaleu	1,4	8,1	5,7	84,8
2.Amikuzeko herri elkargoa	27,5	8,1	8,6	55,7
3.Barnekaldea	24,5	10,7	7,3	57,5
4.Iparaldea	6,3	6,1	8,0	79,6
5.Euskal Herria	3,3	8,3	13,9	74,5

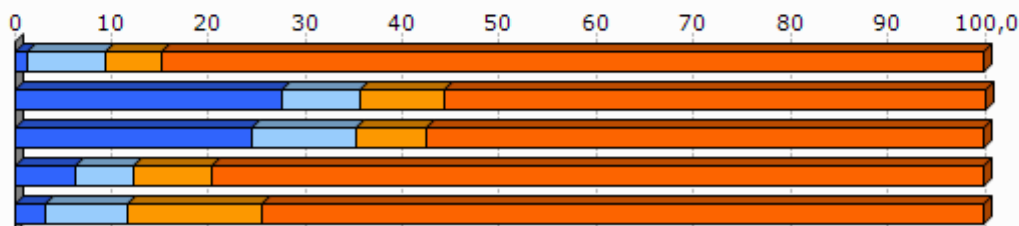

Unit.: %
SIRENE, DIRAE eta CAMERDATA, 2013-01

	Establezimenduen bertakotutze tasa (2013-01)
1.Donapaleu	89,9
2.Amikuzeko herri elkargoa	95,3
3.Barnekaldea	96,3
4.Iparaldea	89,8
5.Euskal Herria	90,6

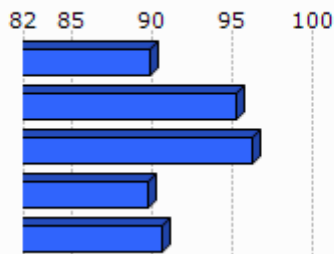

Unit.: %
SIRENE, DIRAE eta CAMERDATA. Ekoizpen propioa., 2013-01

	Jarduera industrialeko teknologia maila handia (2013-01)	Jarduera industrialeko teknologia maila ertain-handia (2013-01)	Jarduera industrialeko teknologia maila ertain-txikia (2013-01)	Jarduera industrialeko teknologia maila txikia (2013-01)
1.Donapaleu	0,0	6,3	6,3	87,5
2.Amikuzeko herri elkargoa	0,0	4,8	11,9	83,3
3.Barnekaldea	1,0	2,5	22,7	73,9
4.Iparraldea	1,8	10,2	24,8	63,2
5.Euskal Herria	1,8	15,6	44,0	38,6

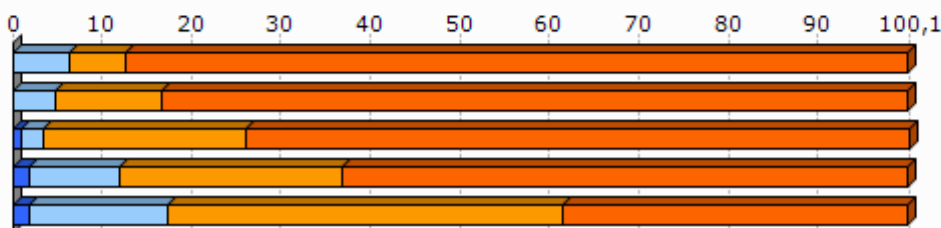

Unit.: %
SIRENE, DIRAE eta CAMERDATA, 2013-01

3.2 Giza lan eskua

	Biztanleria aktiboaren egituraren indizea (2009)	Hurrengo hamarkadan erretiroa hartu behar duen langilegoa (2009)
1.Donapaleu	12,6	43,7
2.Amikuzeko herri elkargoa	28,4	35,0
3.Barnekaldea	31,3	36,2
4.Iparraldea	32,0	33,5
5.Euskal Herria		13,3

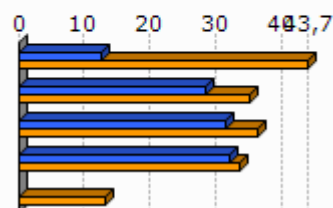

Unit.: %
INSEE eta INE, 2009

	Udalerrian bizi diren landunak, udalerriko lanpostuekiko (2009)	Udalerrian bizi eta lan egiten duten landunak, udalerriko landunekiko (2009)
1.Donapaleu	209,4	57,6
2.Amikuzeko herri elkargoa	3,0	36,3
3.Barnekaldea	-9,4	40,3
4.Iparraldea	0,3	37,0

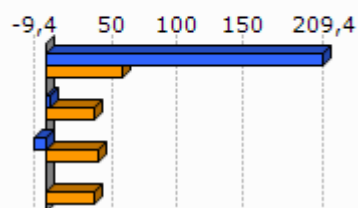

Unit.: %
INSEE, 2009

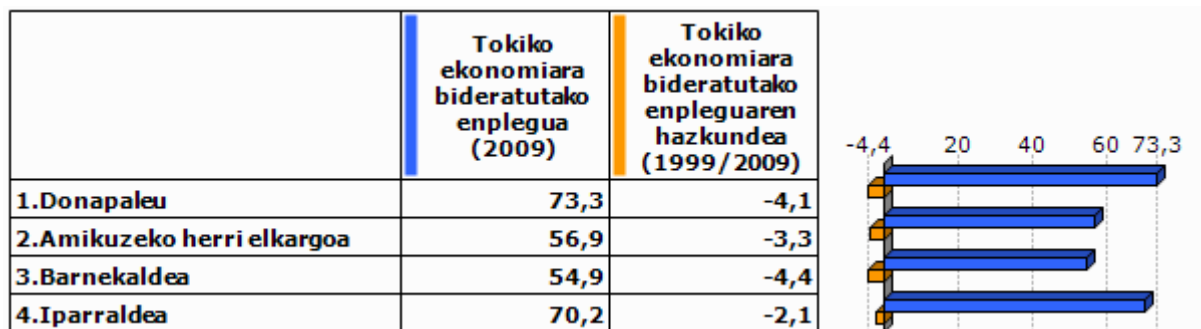

Unit.: %
INSEE, 1999/2009

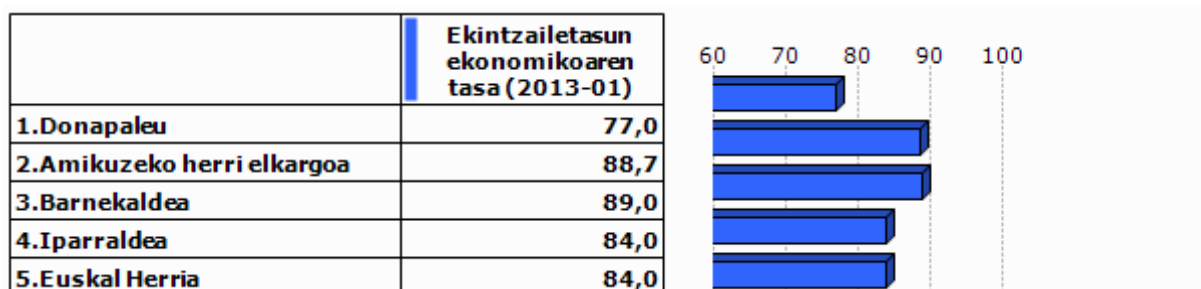

Unit.: %
SIRENE, DIRAE eta CAMERDATA, 2013-01

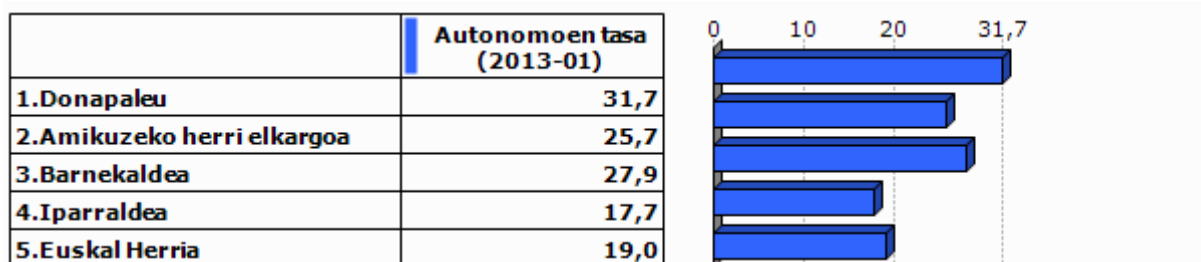

Unit.: %
SIRENE eta Espainiako Enplegu eta Gizarte Segurantzza Ministerioa. Ekoizpen propioa., 2013-01

3.3 Laborantza

	Ustiategi kopurua (2010)	Ustiategiaren hazkundera (2000/10)
1.Donapaleu	15	-9
2.Amikuzeko herri elkargoa	642	-77
3.Barnekaldea	2 863	-445
4.Iparraldea	4 453	-1 415
5.Euskal Herria	37 090	-34 609

Unit.: Kopuru gordina
Frantziako Laborantza, Nekazaritzako Elikagaien eta Basoen Ministerioa eta INE, 2000/10

	Ustiatgien hazkundera (2000/10), (Unit.: %)	Bataz besteko produkzio gordina ustiategiko (2010)
1.Donapaleu	-37,5	21,9
2.Amikuzeko herri elkargoa	-10,7	55,3
3.Barnekaldea	-13,5	51,8
4.Iparraldea	-25,6	49,7
5.Euskal Herria	-48,3	

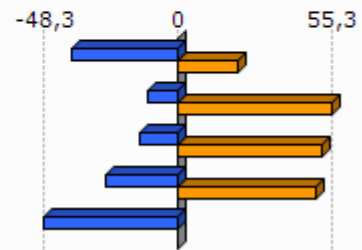

Unit.: K€

Frantziako Laborantza, Nekazaritzako Elikagaien eta Basoen Ministerioa eta INE, 2000/10

Frantziako Laborantza, Nekazaritzako Elikagaien eta Basoen Ministerioa, 2010

	Ustiatgien bataz besteko NAE azalera (2010)	NAE azalaren hazkundera (2000/10)
1.Donapaleu	17,9	-37,0
2.Amikuzeko herri elkargoa	34,4	-4,7
3.Barnekaldea	31,4	-6,9
4.Iparraldea	28,1	-9,6
5.Euskal Herria	23,5	-13,7

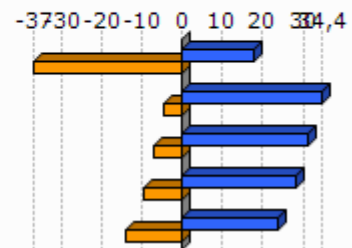

Unit.: Unit.: Ha/ustiategiko; %

Frantziako Laborantza, Nekazaritzako Elikagaien eta Basoen Ministerioa eta INE, 2000/10

	Oinordegabeko 50 urtetik gorako ustiategi-buruak (2010)
1.Donapaleu	33,3
2.Amikuzeko herri elkargoa	23,4
3.Barnekaldea	23,4
4.Iparraldea	27,9

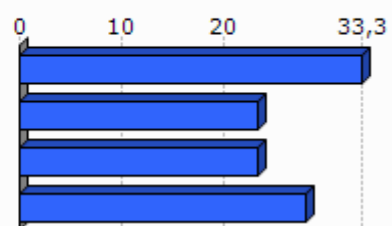

Unit.: %

Frantziako Laborantza, Nekazaritzako Elikagaien eta Basoen Ministerioa, 2010

4. Lurralde antolamendua eta hirigintza

4.1 Lurralde antolamendua

	NATUR A2000 eremua (2013-05)	ZNIEFF I eremua (2010)	ZNIEFF II eremua (2010)
1. Donapaleu	4,6	0,0	23,6
2. Amikuzeko herri elkargoa	3,9	6,3	8,5
3. Barnekaldea	24,8	6,3	38,2
4. Iparraldea	23,9	6,0	33,1

Unit.: %

Frantziako Ekologia, Garapen Iraunkorra eta Energiaren Ministerioa, 2013/05 eta 2010

	Lurraren artifizializazioa (%), 2006
1. Donapaleu	16,5
2. Amikuzeko herri elkargoa	1,7
3. Barnekaldea	1,4
4. Iparraldea	6,6
5. Euskal Herria	2,5

Unit.: %

Corine Land Cover, 2006

	1. Donapaleu
Lur artifizializazioaren hazkundera (1990/2000)	0,0
Lur artifizializazioaren hazkundera (2000/06)	1,7

Unit.: %

Corine Land Cover, 1990/2000 eta 2000/2006

	PLHaren presentzia (2011)	Hirigintza arautzeko planen presentzia (2011)	Lurralde Koherentziarako Planen presentzia (SCOT) (2013)
1. Donapaleu	EZ	PLU (Berrikusten)	EZ

Unit.: Bai/Ez; presentzia eta tipologia; Bai/Ez

DATAR, 2011

DGALN, 2013

	2.Amikuzeko herri elkargoa	3.Barnekaldea	4.Iparaldea
Hirigintza dokumenturik gabeko herriak (%), (2011)	59,3	47,8	35,2
Lurralde Koherentziarako Plana duten herriak (%), (2013)	0,0	7,1	33,3
PLHa duten herriak (%), (2011)	0,0	0,9	6,3

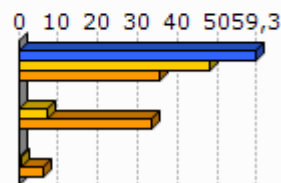

Unit.: %
 DATAR, 2011
 DGALN, 2013

4.2 Hirigintza

	Baimendutako etxebizitza eraikuntzen batz besteko kopurua urtero (2002/07)	Baimendutako etxebizitza eraikuntzen batz besteko kopurua urtero (2008/12)
1.Donapaleu	2	2
2.Amikuzeko herri elkargoa	79	83
3.Barnekaldea	497	619
4.Iparaldea	3 223	3 071
5.Euskal Herria	33 607	19 397

Unit.: Kopuru gordina
 Frantziako Ekologia, Garapen Iraunkorra eta Energiaren Ministerioa eta Espainiako Sustapen Ministerioa, 2002/07 eta 2008/2012

	Baimendutako etxebizitza eraikuntzen batz besteko azalera urtero (2002/07)	Baimendutako etxebizitza eraikuntzen batz besteko azalera urtero (2008/12)
1.Donapaleu	230	189
2.Amikuzeko herri elkargoa	11 733	8 765
3.Barnekaldea	60 953	62 185
4.Iparaldea	310 544	275 668
5.Euskal Herria	2 974 544	1 829 868

Unit.: m2
 Frantziako Ekologia, Garapen Iraunkorra eta Energiaren Ministerioa eta Espainiako Sustapen Ministerioa, 2002/07 eta 2008/2012

5. Etxebizitza

	Etxebizitza parkearen hazkundera (1999/2009)	Bigarren etxebizitzien hazkundera (1999/2009)
1. Donapaleu	9,5	-44,6
2. Amikuzeko herri elkargoa	16,2	0,9
3. Barnekaldea	14,8	32,7
4. Iparraldea	19,0	34,3
5. Euskal Herria	15,7	1,4

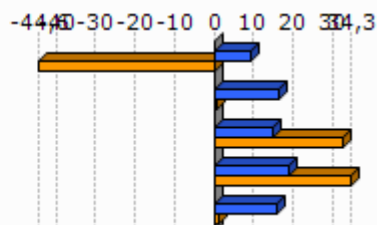

Unit.: %
INSEE eta INE, 1999/2009

	Bigarren etxebizitzien presentzia (2009)	Etxebizitza hutsen presentzia (2009)
1. Donapaleu	4,6	9,2
2. Amikuzeko herri elkargoa	6,3	6,8
3. Barnekaldea	13,8	7,2
4. Iparraldea	20,8	4,3
5. Euskal Herria	7,2	8,3

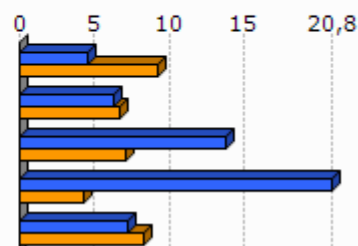

Unit.: %
INSEE eta INE, 2009

	Etxebizitzien batz besteko prezioa (2013)
1. Donapaleu	1 678
2. Amikuzeko herri elkargoa	1 708
3. Barnekaldea	1 704
4. Iparraldea	2 024
5. Euskal Herria	2 565

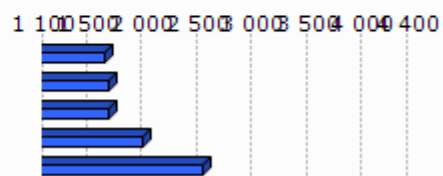

Unit.: €/m²
Ekoizpen propioa, 2013
* Euskal Herria: Zazpi hiriburu eta 25.000 biztanletik gorako udalerrien batz bestekoa.



Unit.: %

Lurralde berdintasuna eta etxebizitzaren ministerioa, 2009

Akitaniako DREAL eta INSEE. Ekoizpen propioa., 2009

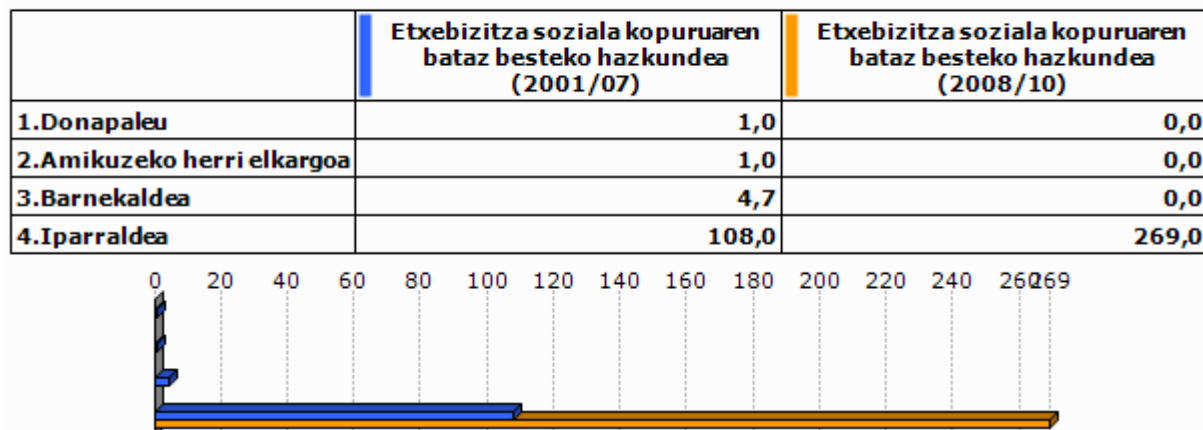

Unit.: urteko batz besteko kopurua

DREAL Aquitaine, 2001/07 eta 2008/2010

6. Azpiegitura eta zerbitzuen irisgarritasuna

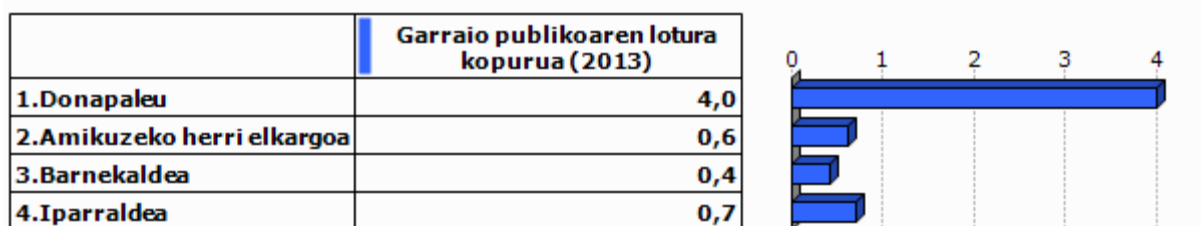

Unit.: Kopuru gordina
Ekoizpen propioa, 2013

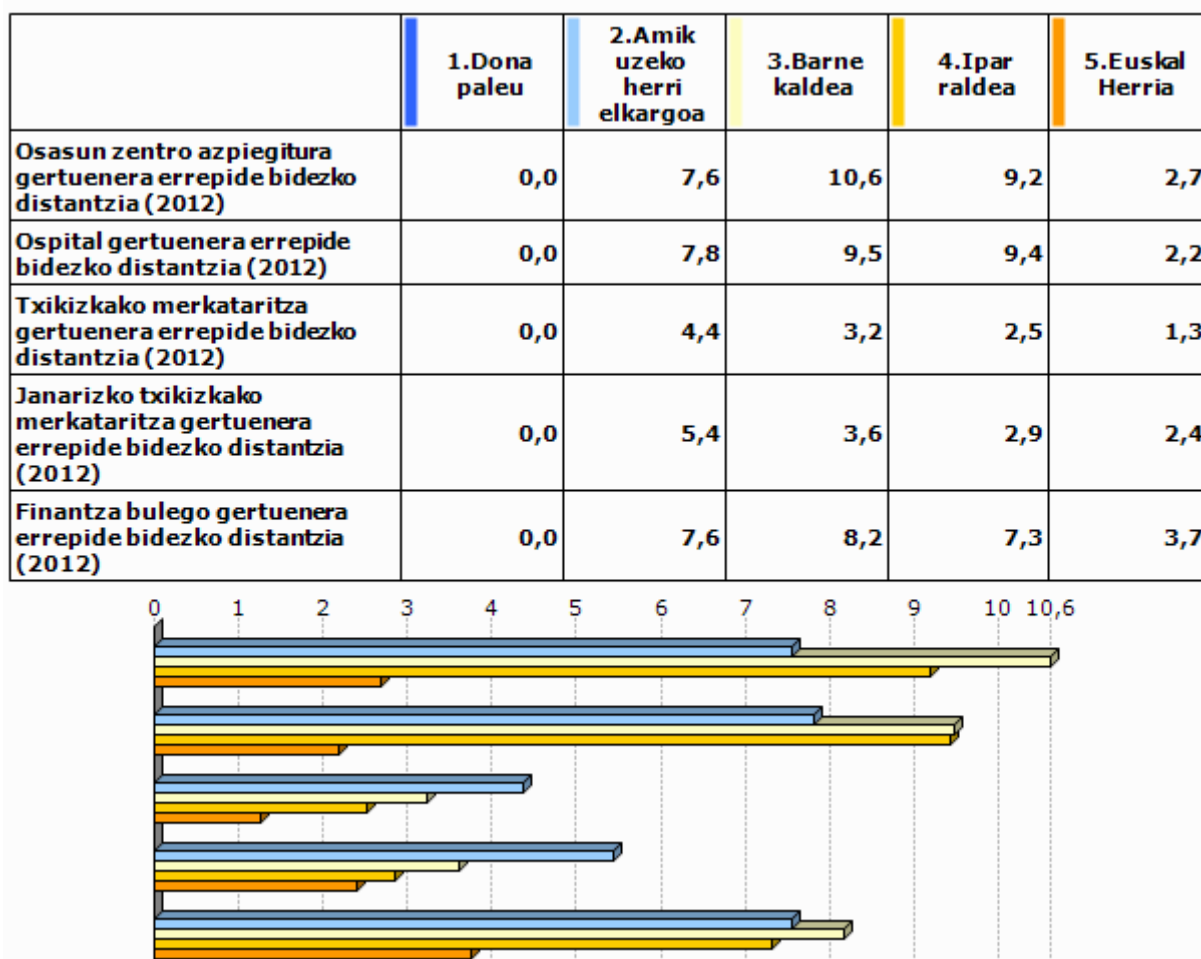

Unit.: Km.

INSEE, Nafarroako Gobernuak, EUSTAT, Nafarroako Datu Espazialen Azpiegitura eta Espainiako Sustapen Ministerioa. Ekoizpen propioa., 2012

INSEE, EUSTAT eta Nafarroako Datu Espazialen Azpiegitura. Ekoizpen propioa., 2012

INSEE, EUSTAT, CAMERDATA eta Espainiako Sustapen Ministerioa. Ekoizpen propioa., 2012

INSEE, EUSTAT, CAMERDATA eta Espainiako Sustapen Ministerioa. Ekoizpen propioa., 2012

INSEE, EUSTAT eta CAMERDATA. Ekoizpen propioa., 2012

7.Tokiko fiskalitate zuzena

	Etxebizitzei ezarritako zerga (TH), (2012)	Eraikitako lurrei ezarritako zerga (TFB), (2012)	Eraiki gabeko lurrei ezarritako zerga (TFNB), (2012)	Enpresei ezarritako zerga (CFE), (2012)
1.Donapaleu	15,0	12,0	32,0	
2.Amikuzeko herri elkargoa	11,9	9,7	30,9	
3.Barnekaldea	13,9	8,7	32,4	22,2
4.Iparraldea	14,0	9,3	32,2	22,3
Amikuzeko herri elkargoko fiskalitate zuzena	8,5		1,5	25,6

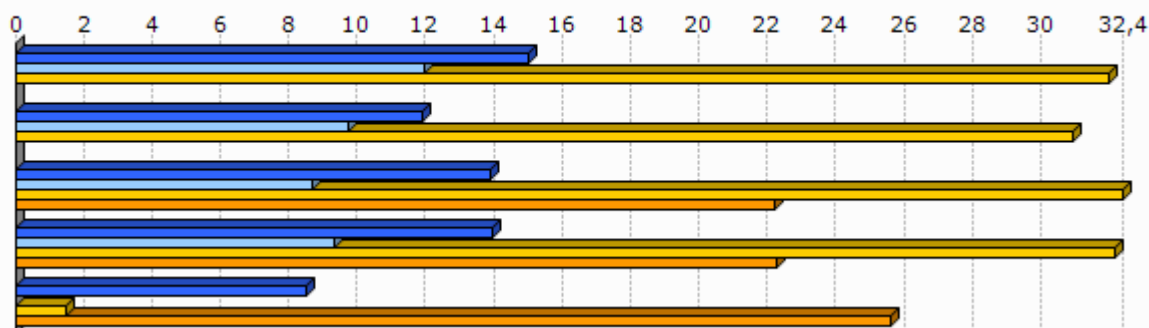

Unit.: %

Kondu publikoen, aurrekontuaren eta estatu erreformaren ministerioa, 2012

	1.Donapaleu
Eraiki gabeko lurrei ezarritako zergaren urteko batz besteko hazkundea (TFNB) (2008/12)	6,4
Eraikitako lurrei ezarritako zergaren urteko batz besteko hazkundea (TFB) (2008/12)	6,1
Etxebizitzei ezarritako zergaren urteko batz besteko hazkundea (TH) (2008/12)	4,7

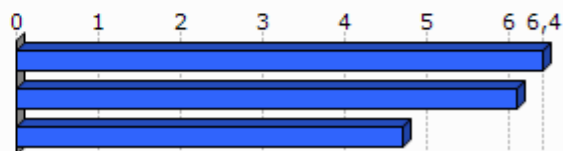

Unit.: %

Kondu publikoen, aurrekontuaren eta estatu erreformaren ministerioa, 2008/12

8. Tokiko nortasuna eta joera politikoa

8.1 Tokiko nortasuna

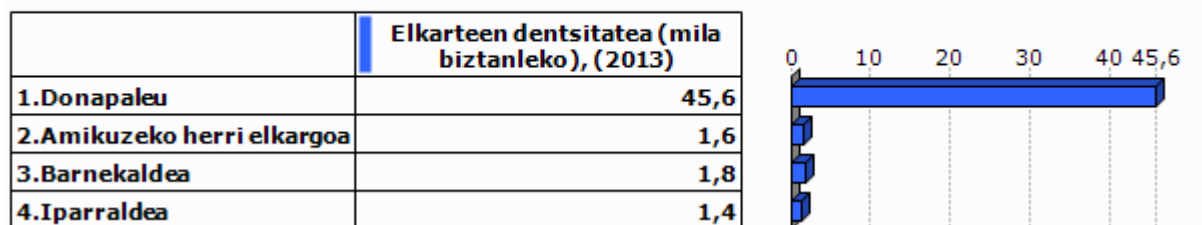

Unit.: ‰
INSEE. Ekoizpen propioa., 2013

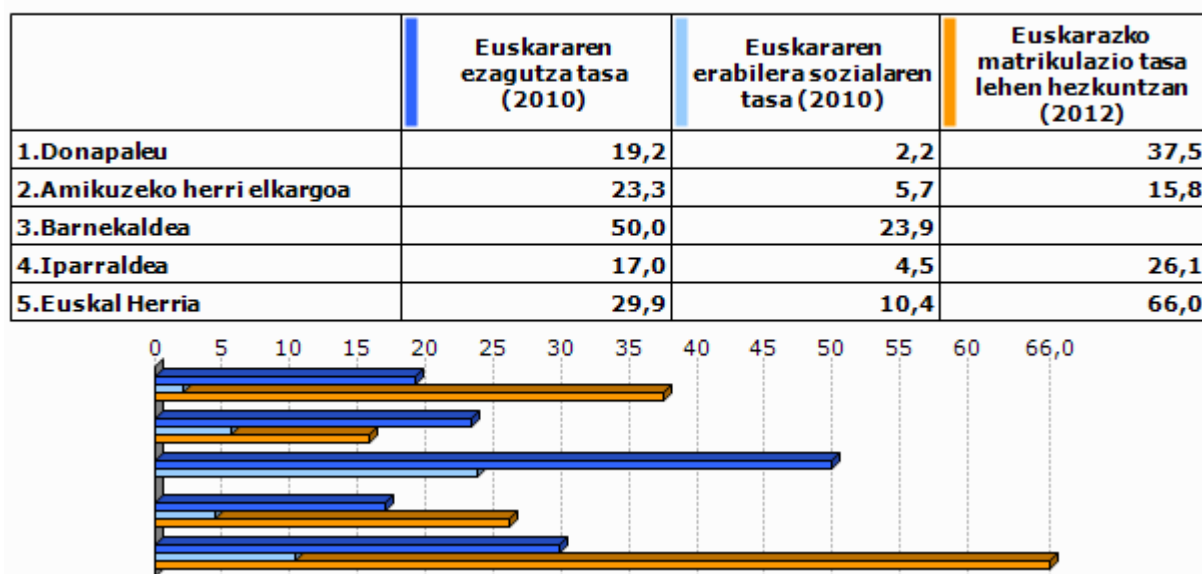

Unit.: %
Euskal Herriko Hizkuntza Adierazle Sistema (EAS), INSEE, EUSTAT, INE eta Nafarroako Estatistika Zerbitzua., 2010
Pirinio Atlantikoetako Hezkuntza Nazionalaren Departamentu Zerbitzua, EUSTAT eta Nafarroako Gobernu., 2012

	1.Dona paleu	2.Amik uzeko herri elkargoa	3.Barne kaldea	4.Iparaldea	5.Euskal Herria
Euskarazko Haur Hezkuntza-Lehen Hezkuntza azpiegitura gertuenera errepide bidezko distantzia (2012)	0,0	7,2	14,7	12,2	7,4
Haur Hezkuntza-Lehen Hezkuntza azpiegitura gertuenera errepide bidezko distantzia (2012)	0,0	1,2	1,2	0,9	2,3
Euskarazko bigarren hezkuntzako azpiegitura gertuenera errepide bidezko distantzia (2012)	19,0	23,7	25,3	21,2	19,0
Bigarren hezkuntzako azpiegitura gertuenera errepide bidezko distantzia (2012)	0,0	6,7	7,4	6,9	1,6
Euskaltegi gertuenera errepide bidezko distantzia (2012)	0,0	7,2	10,7	9,4	9,7

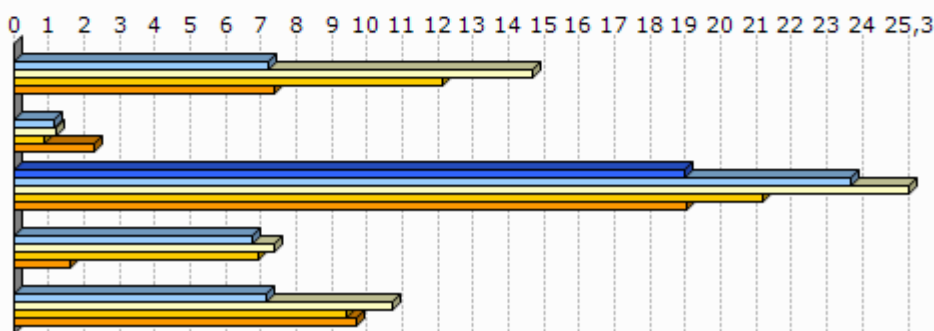

Unit.: Km.

Seaska, INSEE, Nafarroako Gobernua, EUSTAT eta Espainiako Sustapen Ministerioa. Ekoizpen propioa., 2012

INSEE, Nafarroako Gobernua, EUSTAT, Nafarroako Datu Espazialen Azpiegitura eta Espainiako Sustapen Ministerioa. Ekoizpen propioa., 2012

Ekoizpen propioa., 2012

INSEE, Nafarroako Gobernua, EUSTAT eta Espainiako Sustapen Ministerioa. Ekoizpen propioa., 2012

INSEE, EUSTAT eta Nafarroako Datu Espazialen Azpiegitura. Ekoizpen propioa., 2012

AEK, HABE, IKA eta bilaketa propioa. Ekoizpen propioa., 2012

8.2 Joera politikoa

	2008ko udal hauteskundeetako abstentzio maila
1.Donapaleu	23,8
2.Amikuzeko herri elkargoa	14,9
3.Barnekaldea	14,4
4.Iparaldea	30,7

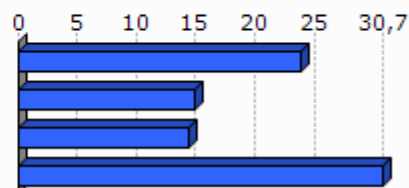

Unit.: %

Frantziako Barne Ministerioa, 2008

	1.Donapaleu	2.Amikuzeko herri elkargoa	3.Barnekaldea	4.Iparraldea
Eskualdeko hauteskundeetako abstentzioaren bilakaera (2004/10)	13,0	25,8	39,8	35,1
Legebiltzarreko hauteskundeetako abstentzioaren bilakaera (2007/12)	3,7	0,9	6,2	6,8
Lehendakaritza hauteskundeetako abstentzioaren bilakaera (2007/12)	17,1	35,6	24,7	31,5
Europar legebiltzarreko hauteskundeetako abstentzioaren bilakaera (2004/09)	23,4	-3,4	-3,4	-0,2

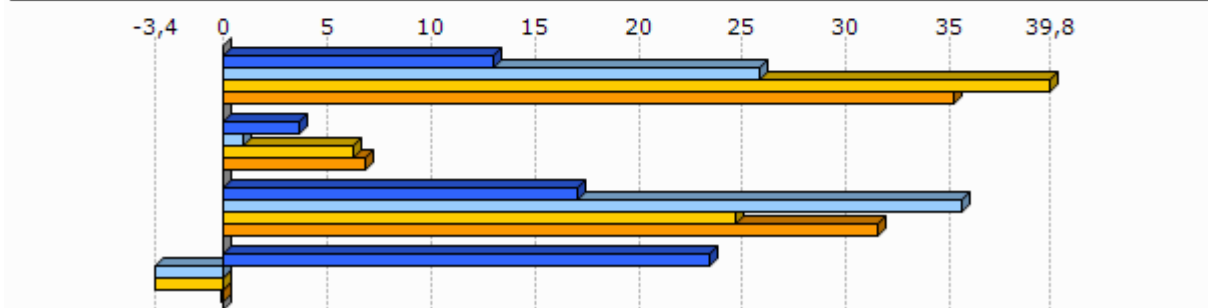

Unit.: %

Frantziako Barne Ministerioa, 2004/12

	Ezker muturreko alderdien hautesk undeen batz besteko presentzia	Ezkerreko alderdien hautesk undeen batz besteko presentzia	Alderdi abertzaleen hautesk undeen batz besteko presentzia	Eskuineko alderdien hautesk undeen batz besteko presentzia	Eskuin muturreko alderdien hautesk undeen batz besteko presentzia
1.Donapaleu	5,0	22,6	7,6	57,8	4,1

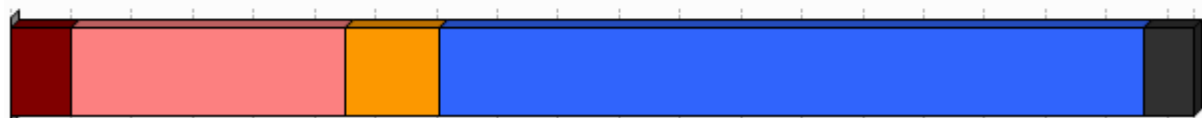

Unit.: %

Frantziako Barne Ministerioa. Ekoizpen propioa., 2008/12

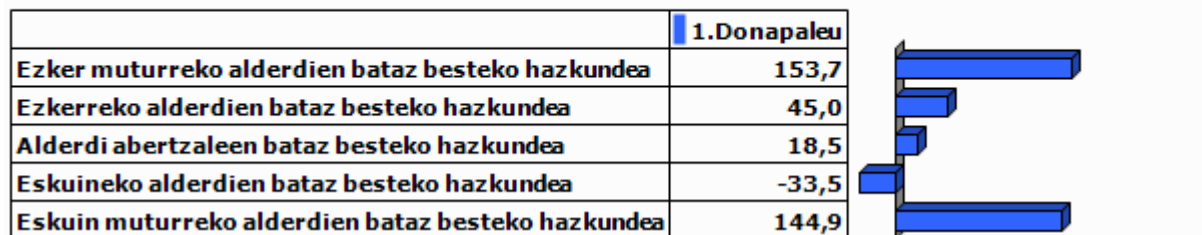

Unit.: %

Frantziako Barne Ministerioa. Ekoizpen propioa., 2001/12

9.0 harrak

GAZTEEN ETA EMAKUMEZKO GAZTEEN IRAUTE TASA

Gazteen iraute tasak eta emakumezko gazteen iraute tasak azken hamarkadako gazte kopuruaren hazkundera neurtzen dute. 1999 urteko 10 eta 19 urte bitarteko (emakumezko) gazteen kopurua 2009 urteko 20 eta 29 urte bitarteko (emakumezko) gazteen kopuruarekin alderatuz ekoizturiko adierazlea da, kasu bietan. Saldo positiboak zein negatiboak (emakumezko) gazteen erakartzea zein ihesa aditzera ematen digute.

LANGABEZIA

Enplegu bulegoetan langabetu gisa (A kategoria, Pôle emploi-ren sailkapenaren arabera) erregistraturiko pertsona kopurua aditzera ematen du.

Enplegua sustatzeko instituzioetan langabetu gisa erregistratzeko bi arrazoi erakusten dira hemen:

- Lan kaleratzeagatik: Arrazoi ezberdinetatik eratorri daitekeen egoera.
- Lan kontratu bukaeragatik: Epe mugatuko kontratu baten amaiera dela medio.

Badira langabetu gisa erregistratua egoteko egoera mota gehiago, hala nola, dimisioak eta lehenengo aldiz lan merkatura gerturatzen direnak, baina ez ditugu txostenean erantsi langabetu kopuru txikiak barnebiltzen baitituzte.

FORMAZIOA

Gizartearen formazioa INSEEren sailkapenean oinarritua dago baina hemen zabalago lantzen da. Ondorioz, 15 urtetik gorako jendetzak lortutako maila altueneko diploma aztertzen da hurrengo taulan ageri den baliokidetzen arabera:

GAINDEGIAko nomenklatura	INSEE ko nomenklatura
Diploma profesionalik gabeko biztanleria (% 15+ urte)	Pas de scolarité Aucun diplôme mais scolarité jusqu'en école primaire ou au collège Aucun diplôme mais scolarité au-delà du collège
Diploma gorenatzat, teknikalari diploma oinarritzkoa duen biztanleria (% 15+ urte)	Certificat c'études primaires BEPC, brevet élémentaire, brevet des collèges Certificat c'aptitudes professionnelles, brevet de compagnon Brevet d'études professionnelles
Diploma gorenatza, batxilergoa duen biztanleria (% 15+ urte)	Baccalauréat général, brevet supérieur Bac technologique ou professionnel, brevet professionnel ou de technicien, BEC, BEI, BEH, capacité en droit
Diploma gorenatza, goi mailako ikasketetako diploma duen biztanleria (% 15+ urte)	Diplôme universitaire de 1er cycle, BTS, DUT, diplôme des professions sociales ou de santé, d'infirmière(ier) Diplôme universitaire de 2ème ou 3ème cycle (y compris médecine, pharmacie, dentaire), diplôme d'ingénieur, d'une grande école, doctorat, etc.

ERRENTA

INSEEk udalerrri mailan errentaren datuak udalerrri handientzat soilik argitaratzen ditu sekretu estatistikoa dela medio. Hori dela eta, maiz ez dago udalerrri mailako daturik tauletan.

Kontsumo Unitatea (KU)

Errentaren inguruko datuak *Kontsumo Unitatearen* (Unité de Consommation–UC) arabera ageri dira.

Kontsumo Unitatea Ekonomi Lankidetzaren eta Garapenerako Erakundeak (ELGE) definitutako koefiziente batzuen arabera etxalde bakoitzean diren pertsonen kontsumoaren ponderazioz sortutako unitatea da. Koefiziente horiek honakoak dira:

- 1: etxaldeko lehen helduarentzat
- 0.5: hamalau urtetik gorako beste pertsonentzat
- 0.3: hamalau urtetik beherako haurrentzat

Errentaren datuak *Kontsumo Unitatean* arabera ematearen helburua etxaldeen arteko konposizio desorekak neutralizatzea da.

Mediana, dezilak eta errenta dezilen arteko distantzia

Errenta mediana eta errentaren lehen eta bederatzigarren dezila ageri da tauletan. Medianak errentaren arabera tamaina bereko bi multzotan banatzen du populazioa eta dezilek hamar zatitan banatzen dute. Lehen errenta dezilak errenta apalenak aditzera ematen ditu. Errenta dezilen arteko distantziak errenta banaketa desorekatuaren maila neurtzen du.

Errentaren jatorria

Errentaren jatorri posibleak lau dira:

- Lan sariak
- Diru laguntzak: erretiroen diru sartzak, pentsioak...
- Etekinak: horiek dira profesio liberalen diru sartzak
- Besteak (gehienbat ondasuneko diru sartzak): ondasunei esker egindako diru sartzak

ADINEKOAK

- Adinekoen bakartasun maila

Etxean bakarrik bizi den 65 urtetik gorako biztanleria kopurua aditzera ematen du, adin horretako ehun biztanleko.

- Zaharren menpekotasun indizea

65 urtetik gorako biztanleria kopurua aditzera ematen du, hauetaz arduratzeko adinean (15 eta 64 urte bitartean) dagoen ehun biztanleko.

GURASO BAKARREKO FAMILIAK

Familiaren definizioa

- Familia bat: Gutxienez etxalde batean bi pertsonen osatutako nukleo bat da. Honakoak dira aukerak:
 - bikote bat (eta bere haurrak baldin badira)
 - heldu bakar bat bere haurr(ar)ekin
- Familia baten seme/alabak: Pertsona bat familia baten seme edo alaba gisa aintzat hartzeko bikotekide gabe eta etxaldean haur propiorik gabe (baldin baditu) bizi behar da.

Guraso bakarreko familiak

Soilik 65 urte arteko guraso bakarreko familia monoparentalak aintzat hartu ditugu haurren zaintza eta erantzukizunerako zailtasunak izan ditzaketen familia unitateak kuantifikatzeko asmoz. Horrela, guraso bakarreko familietan non zaintza eta erantzukizunak kontrako norabidean izan daitezkeen alboratu ditugu.

JARDUERA EKONOMIKOA

Establezimenduen bertakotze tasa

Establezimenduen bertakotze tasak udalerriko establezimendu guztien artean egoitza nagusia Euskal Herrian dutenen ehunekoa aditzera ematen du.

Tokiko ekonomiara bideratutako enplegua

Ondasun eta zerbitzuen ekoizpenerako maila lokalean aurrera eramaten diren jarduerak dira eta hauen helburua tokiko biztanleen beharrak asetzear datza, izan bertakoa nahiz turista. Guztizko enpleguan tokiko ekonomiara bideratutako enpleguaren ehunekoa adierazten da.

Ekintzailetasun ekonomikoaren tasa

Ekintzailetasun ekonomikoaren tasak udalerriko establezimendu guztien artean egoitza nagusia udalerrian bertan dutenen ehunekoa aditzera ematen du

Biztanleria aktiboaren egituraren indizea

Biztanleria aktiboaren egituraren indizeak 15 eta 39 urte bitarteko ehun biztanle aktiboko 40 eta 64 urte bitarteko biztanle aktibo kopurua esaten digu. Biztanleria aktiboaren egituraren zahartze maila neurtzeko adierazlea da.

TOKIKO FISKALITATE ZUZENA**CFE**

Enpresei doakien zerga *Cotisation Foncière des Entreprises (CFE)* delakoa 2010 urtean ezarritako zerga da.

Herri elkargoen tokiko fiskalitate zuzena

Herri elkargoentzat, bi informazio ezarriak izan dira:

- Lehena, herri elkargoko lurraldean diren udalerrien zergaren bataz bestekoa, herriko etxeak finkatzen duen tasa herri elkargoko testuinguruan ikusteko.
- Bestea, herri elkargoak berak ezartzen duen zerga, informazio gehigarri bezala jarria ageri dena.

HAUTESKUNDEAK**Aintzat harturiko hauteskundeak**

Udalerrri mailako joera politikoaren azterketarako hauteskunde ezberdinetan lehen itzuliko emaitzak baliatuak izan dira. Horretarako, aniztasun politiko zabala erakusten duten hauteskundeak aintzat hartu dira. Hauteskunde mota bakoitzean izandako bilakaeraren neurketarako hauteskunde mota bakoitzeko azken bi deialdiak kontutan hartu dira.

Hona erabiliak izan diren hauteskundeak:

2001eko Udal hauteskundeen lehen itzulia	2008ko Udal hauteskundeen lehen itzulia
2007ko legebiltzarreko hauteskundeen lehen itzulia	2012ko Legebiltzarreko hauteskundeen lehen itzulia
2004ko Europar legebiltzarreko hauteskundeen lehen itzulia	2009ko Europar legebiltzarreko hauteskundeen lehen itzulia

Udalerrriko hauteskundeen kasuan, soilik 3.500 biztanletik gorako udalerrien emaitzak kontutan izan dira kopuru horren azpitik diren udalerrietan Frantziako hauteskunde sisteman indarrean den "panachage" delakoak ezinezkoa egiten baitu hautagaiak blokeen sailkapenetan txertatzea.

Alderdien sailkapena

Hauteskundeetan aurkezturiko hautagai zein alderdiak bost bloke handietan sailkatu ditugu joera politikoaren izaera zein honen bilakaera modu sintetikoan laburbiltzeko. Hurrengo taulan bost bloke horietan barnebildutako hautagaitzak zehaztuak dira eta ondoan hauteskunde bakoitzean hauentzat Frantziako Barne Ministerioak darabiltzan nomenklatura ageri da. ECO izen generikoa dutenak talde ezberdinetan banatuak izaten ahal dira hautagaiaren iritziz politikoaren arabera.

KODEA		IZENA	UDAL01	UDAL08	LEGISL07	LEGISL12	EUROP04	EUROP09
Ezker muturra	Ezker antikapitalista / komunista	Liste d'extrême-gauche	LXG	LEXG		EXG	LXG	LEXG
		LCR/FO/NPA			EXG			
		Liste du Parti Communiste			COM		LPC	
		Lutte Ouvrière			EXG			
		Liste du PCF et du Parti de gauche						LCOP
		Parti de Gauche						
Ezkerra	Beste	Eric Pététin				ECO		
		Liste Europe Ecologie les Verts			VEC	VEC		
	Ekologistak	Liste des Verts	LVE				LVE	LVEC
		Patit de la Nacion Occitana			ECO			
	Ezker liberala	Liste du Parti socialiste		LSOC	SOC	SOC	LPS	LSOC
	Ezker zentristak	Parti Radical de Gauche						
Ezkerreko besteak	Liste Union de la Gauche		LUG					
	Liste divers gauche	LDG	LDVG		DVG		LDVG	
Abertzaleak	Abertzaleak	Liste régionaliste (EHBAI, EHA, EAJ-PNB, ...)	LRG	LREG	REG	REG	LRG	LREG
		Autre liste				AUT		LAUT
Eskuina	Besteak	Alliance écologique indépendante				ECO		
		MHAN			ECO			
		Liste Divers	LDV				LDV	
	Zentrista kontserbadorea	Liste Chasse-Pêche-Nature et Traditions			CPNT		LCP	
	Eskuineko zentristak	Liste centre-MoDem		LCMD	UDFD			LCMD
		Liste le centre pour la france				CEN		
	Eskuineko besteak	Liste UDF					LUDF	
		Liste divers droite	LDD	LDVD	DIV	DVD	LDD	LDVD
Zentristak eta eskuin liberala	Liste de droite	LDR						
	Parti Radical Valoisien				PRV			
	Liste Majorité-Centristes		LMC					
Eskuin muturra	Eskuin muturra	Majorité-Nouveau Centre						
		Liste de la majorité présidentielle (UMP)		LMAJ	UMP	UMP	LUMF	LMAJ
Eskuin muturra	Eskuin muturra	Liste du Front national			FN	FN	LFN	LFN
		Liste d'extrême-droite					LXD	LEXD

Hauteskunde emaitzen kalkulua

Bloke bakoitzeko bozka kopurua zenbatua izan da hauteskunde guztietan eta bakoitzaren pisua ehunekotan kalkulatu da (guztizko bozkekiko). Hortik bi operazio egin dira:

- Bloke bakoitzak hauteskunde mota bakoitzeko azken hauteskundeetan izandako bozka ehunekoen batz bestekoa. Hauteskunde horiek honakoak dira: 2008 urteko udal hauteskundeak, 2012 urteko Frantziako Legebiltzarreko hauteskundeak eta 2009 urteko Europar Legebiltzarreko hauteskundeak.

- Bestalde, bloke bakoitzak aurreko hauteskunde mota bakoitzeko izandako presentziaren hazkundera kalkulatu izan da. Azkenik, hazkundera horien batz bestekoa kalkulatu izan da.

10.E

ranskina: Adierazle zerrenda

Biztanleria osoa (p. munic.)
Biztanleriaren hazkundera (p. munic.) 2006/09
Biztanleriaren hazkundera (p. munic.) 1999/2009
Amatasun indizea
Bizitza proiektuak garatzeko adinekoren iraute eta erakargarritasun tasa
Friz indizea
Zahartze indizea
Emakumezkotasun indizea (15-64)
Jarduera tasa
Emakumezkoen jarduera tasa
Biztanleria aktiboaren hazkundera (1999/2009)
Langabetu kopurua
Langabetuen hazkundera (2007/11)
Emakumezko langabetuak, langabetu guztiekiko
50 eta + urteko langabetuak, langabetu guztiekiko
50 eta + urteko langabetuen hazkundera (2007/11)
Lan-kaleraketagatik langabezia egoeran
Kontratu amaieragatik langabezia egoeran
Laborari aktiboaren presentzia
Laborari aktiboaren hazkundera (1999/2009)
Enpresa buru, artisau eta merkatari aktiboaren presentzia
Enpresa buru, artisau eta merkatari aktiboaren hazkundera (1999/2009)
Kudeatzaile eta lanbide intelektuak aktiboaren presentzia
Kudeatzaile eta lanbide intelektuak aktiboaren hazkundera (1999/2009)
Tarteko lanbideak aktiboaren presentzia
Tarteko lanbideak aktiboaren hazkundera (1999/2009)
Enpleguak aktiboaren presentzia
Enpleguak aktiboaren hazkundera (1999/2009)
Langileak aktiboaren presentzia
Langileak aktiboaren hazkundera (1999/2009)
Diploma profesionalik gabeko biztanleriaren presentzia
Teknikalari diploma oinarrikoa duen biztanleriaren presentzia
Batxilergoa duen biztanleriaren presentzia
Goi mailako ikasketetako diploma duen biztanleriaren presentzia
Errenta mediana (kontsumo unitateko)
Errentaren lehen dezila (kontsumo unitateko)
Errentaren bederatzigarren dezila (kontsumo unitateko)
Errenta dezilen arteko distantzia (kontsumo unitateko)
Lan-sariak guztizko errentan
Diru laguntzak guztizko errentan
Etekinak guztizko errentan
Besteak (gehienbat ondasuneko diru sartzak) guztizko errentan
Bataz besteko lan-saria orduko (denb. osoko lanaldian)
Emakumezkoen lan-saria gizonenakoa (denb. osoko lanaldian)
Bataz besteko lan sariaren hazkundera (denb. osoko lanaldian)
Gazteen iraute tasa
Emakumezko gazteen iraute tasa
Gazte langabetuak (<25 urte) langabetu guztiekiko
Gazte langabetuen hazkundera (<25 urte)
Gizonezko gazteen (18-25) bataz besteko lan-saria orduko (denb. osoko lanaldian)
Emakumezko gazteen (18-25) bataz besteko lan-saria orduko (denb. osoko lanaldian)

65 urtetik gorako biztanleak etxean bakarrik
75 urtetik gorako biztanleak etxean bakarrik
Adineko biztanleen bakartasun maila (>65 urte)
Zaharren menpekotasun indizea
Guraso bakarreko (<65 urte) familia nuklearrak
Guraso bakarreko (<65 urte) familia nuklearren proportzioa
Guraso bakarreko (<65 urte) familia nuklearren emakumezotasuna
Guraso bakarreko haur kopurua (0-24 urte bitartean)
Guraso bakarreko haur kopuruaren proportzioa (0-24 urte bitartean)
Establezimendu kopurua
Lehen sektoreko establezimenduen proportzioa
Industria sektoreko establezimenduen proportzioa
Eraikuntza sektoreko establezimenduen proportzioa
Zerbitzuen sektoreko establezimenduen proportzioa
Establezimenduen bertakotutze tasa
Jarduera industrialeko teknologia maila handia
Jarduera industrialeko teknologia maila ertain-handia
Jarduera industrialeko teknologia maila ertain-txikia
Jarduera industrialeko teknologia maila txikia
Biztanleria aktiboaren egituraren indizea
Hurrengo hamarkadan erretiroa hartu behar duen langilegoa
Udalerrian bizi diren landunak, udalerriko lanpostuekiko
Udalerrian bizi eta lan egiten duten landunak, udalerriko landunekiko
Tokiko ekonomiara bideratutako enplegua
Tokiko ekonomiara bideratutako enpleguaren hazkundea (1999/2009)
Ekintzailetasun ekonomikoaren tasa
Autonomoen tasa
Ustiategi kopurua
Ustiategien hazkunde gordina (2000/10)
Ustiategien hazkundea (2000/10)
Ustiategien batz besteko NAE azalera
NAE azaleraren hazkundea (2000/10)
Batz besteko produkzio gordina ustiategiko
Oinordegabeko 50 urtetik gorako ustiategi-buruak
NATURA 2000 eremua
ZNIEFF I eremua
ZNIEFF II eremua
Lurraren artifizializazioa
Lur artifizializazioaren hazkundea (2000/06)
Lur artifizializazioaren hazkundea (1990/2000)
PLHaren presentzia
PLHa duten herriak (%)
Hirigintza arautzeko planen presentzia
Hirigintza dokumenturik gabeko herriak (%)
Lurralde Koherentziarako Planen presentzia (SCOT)
Lurralde Koherentziarako Plana duten herriak (%)
Baimendutako etxebizitza eraikuntzen batz besteko kopurua urtero (2002/07)
Baimendutako etxebizitza eraikuntzen batz besteko kopurua urtero (2008/12)
Baimendutako etxebizitza eraikuntzen batz besteko azalera urtero (2002/07)
Baimendutako etxebizitza eraikuntzen batz besteko azalera urtero (2008/12)
Etxebizitza parkearen hazkundea (1999/2009)
Bigarren etxebizitzaren hazkundea (1999/2009)
Bigarren etxebizitzaren presentzia
Etxebizitza hutsen presentzia

Etxebizitzen batz besteko prezioa
Etxebizitza sozialen tasa (datu ofiziala)
Etxebizitza sozialen tasa (guztizko etxebizitza parkearekiko)
Etxebizitza soziala kopuruaren batz besteko hazkundea (2001/07)
Etxebizitza soziala kopuruaren batz besteko hazkundea (2008/10)
Garraio publikoaren lotura kopurua
Osasun zentro azpiegitura gertuenera errepide bidezko distantzia
Ospital gertuenera errepide bidezko distantzia
Txikizkako merkataritza gertuenera errepide bidezko distantzia
Janarizko txikizkako merkataritza gertuenera errepide bidezko distantzia
Finantza bulego gertuenera errepide bidezko distantzia
Etxebizitzei ezarritako zerga (TH)
Etxebizitzei ezarritako zergaren urteko batz besteko hazkundea (TH) (2008/12)
Eraikitako lurrei ezarritako zerga (TFB)
Eraikitako lurrei ezarritako zergaren urteko batz besteko hazkundea (TFB) (2008/12)
Eraiki gabeko lurrei ezarritako zerga (TFNB)
Eraiki gabeko lurrei ezarritako zergaren urteko batz besteko hazkundea (TFNB) (2008/12)
Enpresei ezarritako zerga (CFE)
Elkarteen dentsitatea (mila biztanleko)
Euskararen ezagutza tasa
Euskararen erabilera sozialaren tasa
Euskarazko matrikulazio tasa lehen hezkuntzan
Euskarazko Haur Hezkuntza-Lehen Hezkuntza azpiegitura gertuenera errepide bidezko distantzia
Haur Hezkuntza-Lehen Hezkuntza azpiegitura gertuenera errepide bidezko distantzia
Euskarazko bigarren hezkuntzako azpiegitura gertuenera errepide bidezko distantzia
Bigarren hezkuntzako azpiegitura gertuenera errepide bidezko distantzia
Euskaltegi gertuenera errepide bidezko distantzia
2008ko udal hauteskundeetako abstentzio maila
Eskualdeko hauteskundeetako abstentzioaren bilakaera (2004/10)
Legebiltzarreko hauteskundeetako abstentzioaren bilakaera (2007/12)
Lehendakaritza hauteskundeetako abstentzioaren bilakaera (2007/12)
Europar legebiltzarreko hauteskundeetako abstentzioaren bilakaera (2004/09)
Ezker muturreko alderdien hauteskundeen batz besteko presentzia
Ezkerreko alderdien hauteskundeen batz besteko presentzia
Alderdi abertzaleen hauteskundeen batz besteko presentzia
Eskuineko alderdien hauteskundeen batz besteko presentzia
Eskuin muturreko alderdien hauteskundeen batz besteko presentzia
Ezker muturreko alderdien batz besteko hazkundea
Ezkerreko alderdien batz besteko hazkundea
Alderdi abertzaleen batz besteko hazkundea
Eskuineko alderdien batz besteko hazkundea
Eskuin muturreko alderdien batz besteko hazkundea

11.U

dalerriko oharrak

	1.Donapaleu
Langabetuen hazkundera (2007/11)	
Emakumezko langabetuak, langabetu guztiekiko	
50 eta + urteko langabetuak, langabetu guztiekiko	
50 eta + urteko langabetuen hazkundera (2007/11)	2007 urtean ez zegoen langabeturik
Lan-kaleraketatik langabezia egoeran	
Kontratu amaieratik langabezia egoeran	
Laborari aktiboen hazkundera (1999/2009)	
Enpresa buru, artisau eta merkataritza aktiboen hazkundera (1999/2009)	
Kudeatzaile eta lanbide intelektualak aktiboen hazkundera (1999/2009)	
Tarteko lanbideak aktiboen hazkundera (1999/2009)	
Enplegatuak aktiboen hazkundera (1999/2009)	
Langileak aktiboen hazkundera (1999/2009)	
Gazteen iraute tasa (10-19 urte)	
Emakumezko gazteen iraute tasa	
Gazte langabetuak (<25 urte) langabetu guztiekiko	
Gazte langabetuen hazkundera (<25 urte)	
Guraso bakarreko (<65 urte) familia nuklearren emakumezkoasuna	
Jarduera industrialeko teknologia maila handia	
Jarduera industrialeko teknologia maila ertain-handia	
Jarduera industrialeko teknologia maila ertain-txikia	
Jarduera industrialeko teknologia maila txikia	
Ustiategi kopurua	
Oinordegabeko 50 urtetik gorako ustiategi-buruak	
Lur artifizializazioaren hazkundera (2000/06)	
Lur artifizializazioaren hazkundera (1990/2000)	
Etxebizitzaren batz besteko prezioa	

12. Herri elkargoko oharrak

	50 eta + urteko langabetuen hazkundera (2007/11)	Gazte langabetuen hazkundera (<25 urte)
2. Amikuzeko herri elkargoa	2007 urtean ez zegoen langabeturik.	

Sustatzailea: GAINDEGIA



Ipar Euskal Herriko udalerriak, aldagai sozio ekonomikoen arabera 2013

Egileak

Txomin Poveda eta Asier Otxoa de Retana

DONAZAHARRE

AURKIBIDEA

1. Demografia
2. Gizarte errealitatea eta bizi baldintzak
3. Jarduera ekonomikoa
4. Lurralde antolamendua eta hirigintza
5. Etxebizitza
6. Azpiegiturak eta zerbitzuen irisgarritasuna
7. Tokiko fiskalitate zuzena
8. Tokiko nortasuna eta joera politikoa
9. Oharrak
10. Eranskinak: Adierazle zerrenda
11. Udalerrri oharrak
12. Herri elkargoko oharrak

1. Demografia

1.1 Biztanleria lurraldean

	1. Donazaharre	2. Garazi-Baigorri herri elkargoa	3. Barnekaldea	4. Iparraldea	5. Euskal Herria
Biztanleria osoa (p. munic.)	860	12 253	41 532	289 543	3 127 326

Unit.: Kopuru gordina
INSEE eta INE

	Biztanleriaren hazkundera (p. munic.) 06/09	Biztanleriaren hazkundera (p. munic.) 99/09
1. Donazaharre	-2,5	-2,3
2. Garazi-Baigorri herri elkargoa	2,2	3,8
3. Barnekaldea	2,0	3,6
4. Iparraldea	6,6	10,2
5. Euskal Herria	4,7	7,1

Unit.: %
INSEE eta INE, 2006/2009 eta 1999/2009

	Amatasun indizea (2009)
1. Donazaharre	27,0
2. Garazi-Baigorri herri elkargoa	28,3
3. Barnekaldea	28,9
4. Iparraldea	22,4
5. Euskal Herria	21,9

Unit.: %
INSEE eta INE, 2009

	Bizitza proiektuak garatzeko adinekoen iraute eta erakargarritasun tasa (1999/2009)
1. Donazaharre	-1,4
2. Garazi-Baigorri herri elkargoa	2,0
3. Barnekaldea	-1,0
4. Iparraldea	8,5
5. Euskal Herria	9,5

Unit.: %
INSEE eta INE. Ekoizpen propioa., 1999/2009

1.2 Biztanleriaren egitura

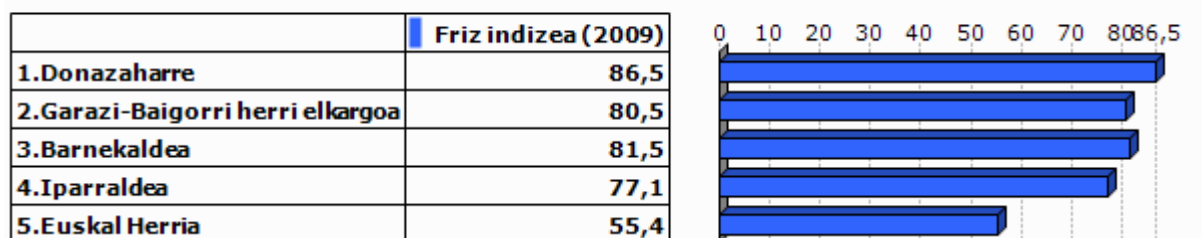

Unit.: %
INSEE eta INE, 2009

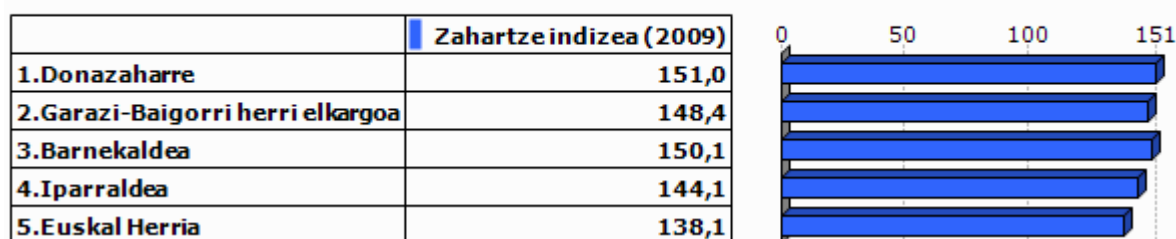

Unit.: %
INSEE eta INE, 2009

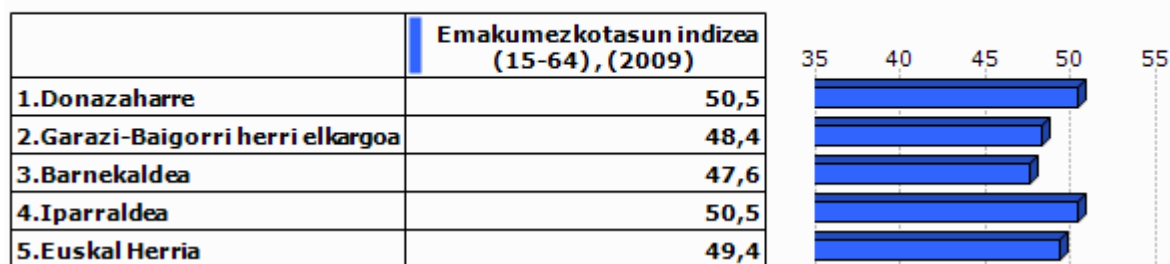

Unit.: %
INSEE eta INE, 2009

2.Gizarte errealitatea eta bizi baldintzak

2.1 Jarduera eta enplegua

	Jarduera tasa (2009)	Emakum ezkoen jarduera tasa (2009)
1.Donazarre	73,0	71,3
2.Garazi-Baigorri herri elkargoa	72,9	69,9
3.Barnekaldea	72,8	70,3
4.Iparraldea	71,7	68,9
5.Euskal Herria	72,9	67,0

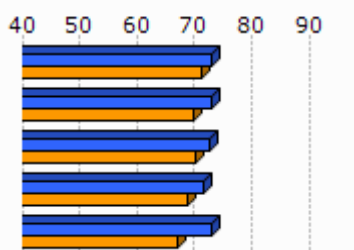

Unit.: %
INSEE eta INE, 2009

	Biztanleria aktiboaren hazkundera (1999/2009)
1.Donazarre	-3,3
2.Garazi-Baigorri herri elkargoa	8,9
3.Barnekaldea	5,5
4.Iparraldea	13,0
5.Euskal Herria	13,8



Unit.: %
INSEE eta INE, 1999/2009

2.2 Langabezia

	1.Donazarre	2.Garazi-Baigorri herri elkargoa	3.Barnekaldea	4.Iparraldea	5.Euskal Herria
Langabetu kopurua (2011)	24	302	892	12 479	201 708

Unit.: Kopuru gordina
Pôle emploi eta Espainiako Enplegu eta Gizarte Segurantzza Ministerioa, 2011

	Langabetuen hazkundera (2007/11)
1.Donazarre	84,6
2.Garazi-Baigorri herri elkargoa	108,3
3.Barnekaldea	62,5
4.Iparraldea	43,9
5.Euskal Herria	92,1

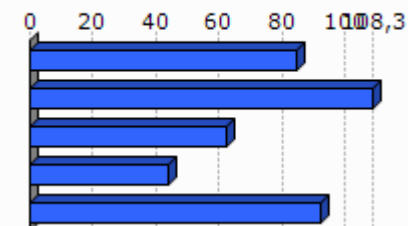

Unit.: %
Pôle emploi eta Espainiako Enplegu eta Gizarte Segurantzza Ministerioa, 2007/2011

	Emakumezko langabetuak, langabetu guztiekiko (2011)
1. Donazarre	50,0
2. Garazi-Baigorri herri elkargoa	35,8
3. Barnekaldea	31,8
4. Iparraldea	48,8
5. Euskal Herria	50,7

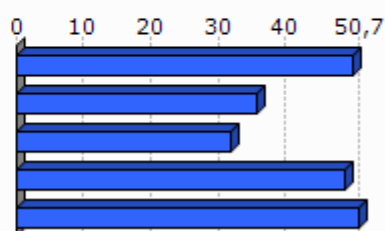

Unit.: %

Pôle emploi eta Espainiako Enplegu eta Gizarte Segurantza Ministerioa, 2011

	50 eta + urteko langabetuak, langabetu guztiekiko (2011)	50 eta + urteko langabetuen hazkundera (2007/11)
1. Donazarre	0,0	
2. Garazi-Baigorri herri elkargoa	10,9	
3. Barnekaldea	8,5	100,0
4. Iparraldea	18,3	85,8
5. Euskal Herria	38,8	86,1

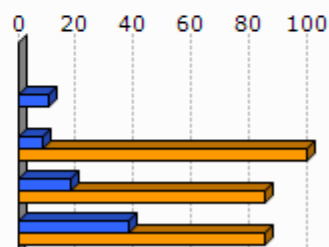

Unit.: %

Pôle emploi eta Espainiako Enplegu eta Gizarte Segurantza Ministerioa, 2007/2011

	Lan-kalera ketagatik langabezia egoeran (2011)	Kontratu amaieragatik langabezia egoeran (2011)
1. Donazarre	0,0	100,0
2. Garazi-Baigorri herri elkargoa	8,6	91,4
3. Barnekaldea	10,9	87,4
4. Iparraldea	25,2	66,3

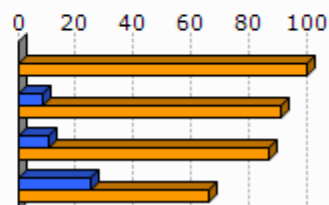

Unit.: %

Pôle emploi, 2011

2.3 Katgoria Sozio-Profesionala eta formazio maila

	Laborari aktiboen presentzia (2009)	Laborari aktiboen hazkundera (1999/2009)
1.Donazarre	11,3	10,4
2.Garazi-Baigorri herri elkargoa	17,5	-19,8
3.Barnekaldea	15,9	-24,0
4.Iparraldea	3,2	-23,7

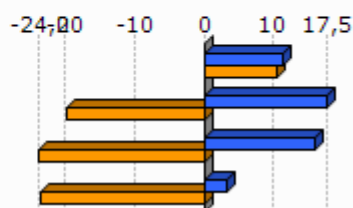

Unit.: %
INSEE, 1999/2009

	Enpresa buru, artisau eta merkatarik aktiboen presentzia (2009)	Enpresa buru, artisau eta merkatarik aktiboen hazkundera (1999/2009)
1.Donazarre	10,3	43,4
2.Garazi-Baigorri herri elkargoa	9,9	18,0
3.Barnekaldea	8,8	5,9
4.Iparraldea	8,8	2,8

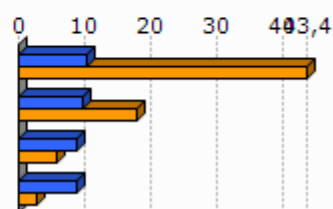

Unit.: %
INSEE, 1999/2009

	Kudeatzaile eta lanbide intelektualak aktiboen presentzia (2009)	Kudeatzaile eta lanbide intelektualak aktiboen hazkundera (1999/2009)
1.Donazarre	2,1	-33,1
2.Garazi-Baigorri herri elkargoa	5,8	24,1
3.Barnekaldea	6,0	46,1
4.Iparraldea	11,6	30,0

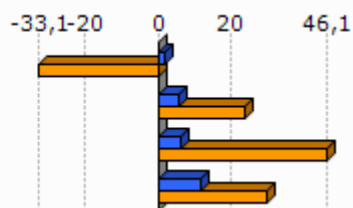

Unit.: %
INSEE, 1999/2009

	Tarteko lanbideak aktiboen presentzia (2009)	Tarteko lanbideak aktiboen hazkundera (1999/2009)
1.Donazarre	9,2	-49,8
2.Garazi-Baigorri herri elkargoa	17,2	20,6
3.Barnekaldea	18,2	28,2
4.Iparraldea	25,5	26,2

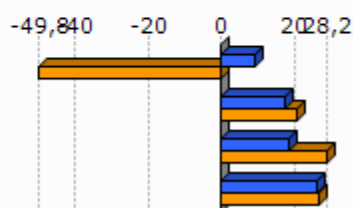

Unit.: %
INSEE, 1999/2009

	Enplegatuak aktiboen presentzia (2009)	Enplegatuak aktiboen hazkundera (1999/2009)
1.Donazarre	29,7	11,9
2.Garazi-Baigorri herri elkargoa	26,8	6,6
3.Barnekaldea	24,1	-0,7
4.Iparraldea	31,6	1,6

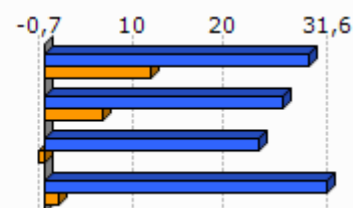

Unit.: %
INSEE, 1999/2009

	Langileak aktiboen presentzia (2009)	Langileak aktiboen hazkundera (1999/2009)
1.Donazarre	37,4	-22,1
2.Garazi-Baigorri herri elkargoa	22,9	-2,9
3.Barnekaldea	27,3	-7,5
4.Iparraldea	20,3	-3,4

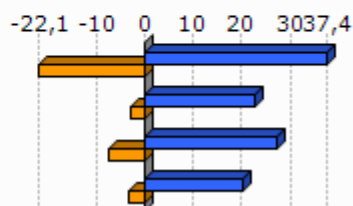

Unit.: %
INSEE, 1999/2009

	Diploma profesionalik gabeko biztanleriaren presentzia (2008)	Teknikalari diploma oinarritzkoa duen biztanleriaren presentzia (2008)	Batzilergoa duen biztanleriaren presentzia (2008)	Goi mailako ikasketetako diploma duen biztanleriaren presentzia (2008)
1.Donazaharre	41,7	29,2	13,2	15,9
2.Garazi-Baigorri herri elkargoa	40,2	27,9	15,1	16,8
3.Barnekaldea	41,2	28,3	14,2	16,3
4.Iparraldea	32,7	26,7	17,1	23,6

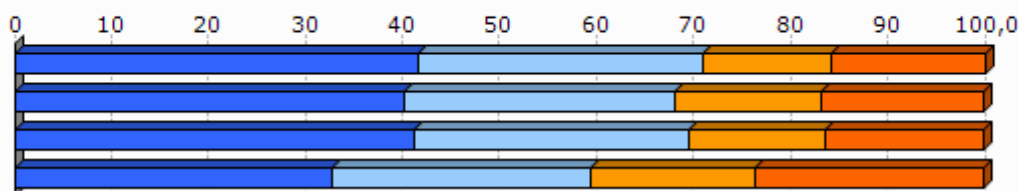

Unit.: %
INSEE, 2008

2.4 Errenta

	1.Donazaharre	2.Garazi-Baigorri herri elkargoa
Errenta mediana (kontsumo unitateko), (2010)	17 772	16 037
Errentaren bederatzigarren dezila (kontsumo unitateko), (2010)		30 338
Errentaren lehen dezila (kontsumo unitateko), (2010)		6 793

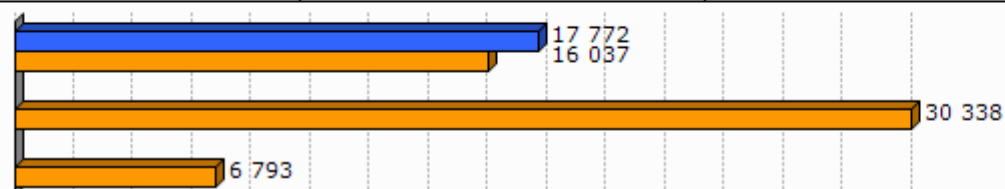

Unit.: €
INSEE, 2010

	Errenta dezilen arteko distantzia (kontsumo unitateko), (2010)
1.Donazaharre	
2.Garazi-Baigorri herri elkargoa	4,5

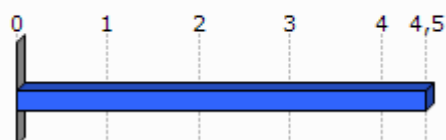

Unit.: Unitate gabekoa
INSEE, 2010

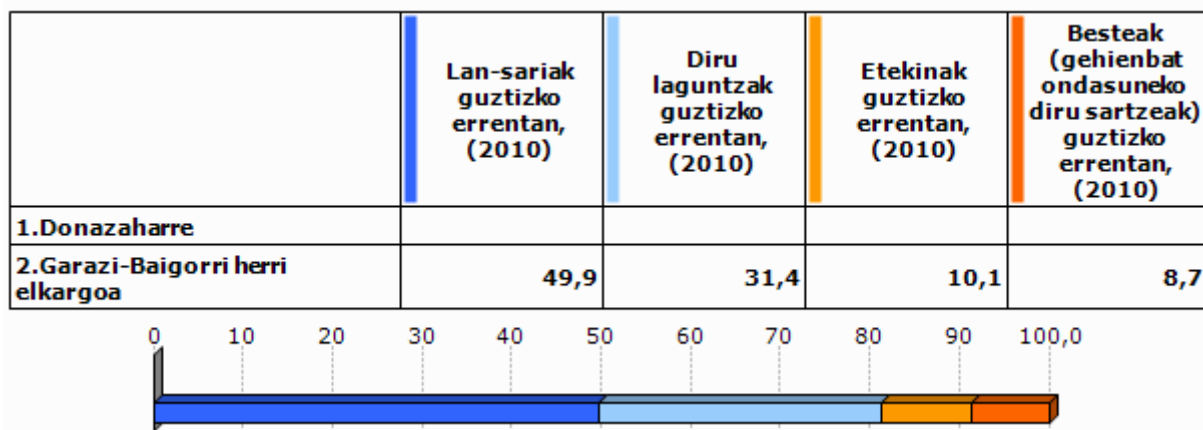

Unit.: %
INSEE, 2010

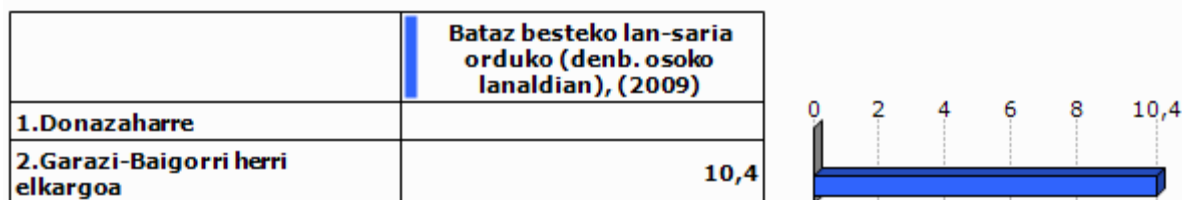

Unit.: €
INSEE, 2009

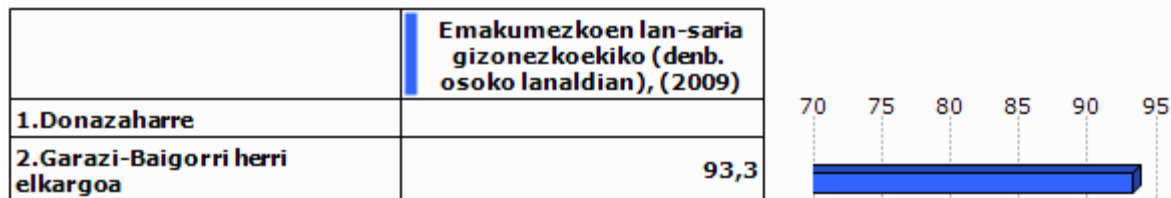

Unit.: %
INSEE, 2009

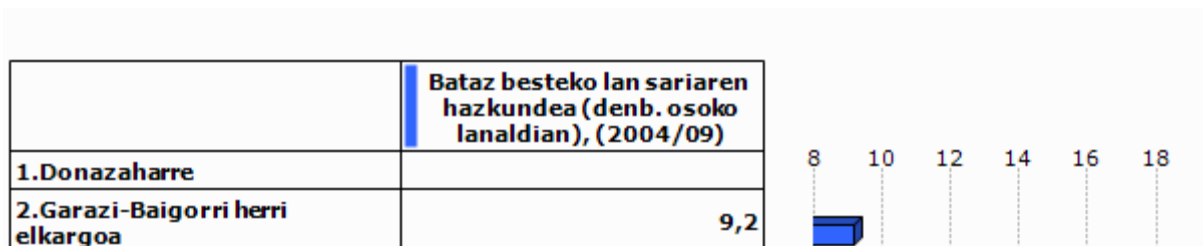

Unit.: %
INSEE, 2004/2009

2.5 Arrisku ekonomikoaren menpeko giza talde nagusiak

Gazteak

	Gazteen iraute tasa, (1999/2009)	Emakumezko gazteen iraute tasa, (1999/2009)
1.Donazarre	-17,9	5,9
2.Garazi-Baigorri herri elkargoa	-10,5	-12,8
3.Barnekaldea	-16,9	-19,8
4.Iparraldea	-4,8	-3,8
5.Euskal Herria	15,3	15,5

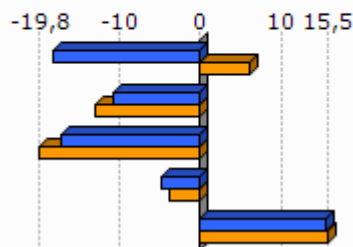

Unit.: %
INSEE eta INE. Ekoizpen propioa., 1999/2009

	Gazte langabetuak (<25 urte) langabetu guztiekiko (2011)	Gazte langabetuen hazkundera (<25 urte) (2007/11)
1.Donazarre	0,0	
2.Garazi-Baigorri herri elkargoa	6,3	58,3
3.Barnekaldea	6,2	34,1
4.Iparraldea	14,6	45,2
5.Euskal Herria	9,0	102,5

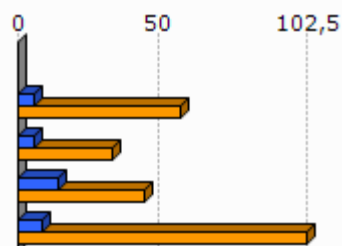

Unit.: %
Pôle emploi eta Espainiako Enplegu eta Gizarte Segurantza Ministerioa, 2007/2011

	1.Donazarre	2.Garazi-Baigorri herri elkargoa
Emakumezko gazteen (18-25) batz besteko lan-saria orduko (denb. osoko lanaldian), (2009)		8,3
Gizonezko gazteen (18-25) batz besteko lan-saria orduko (denb. osoko lanaldian), (2009)		8,5

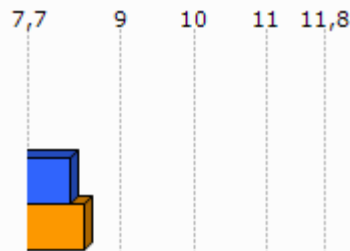

Unit.: €
INSEE, 2009

Adinekoak

	1.Donazarre	2.Garazi-Baigorri herri elkargoa	3.Barnekaldea	4.Iparraldea
65 urtetik gorako biztanleak etxean bakarrik, (2009)	28	661	2 422	19 864
75 urtetik gorako biztanleak etxean bakarrik, (2009)	12	369	1 524	12 683

Unit.: Kopuru gordina
INSEE, 2009

	Adineko biztanleen bakartasun maila (>65 urte), (2009)	Zaharren menpekotasun indizea, (2009)
1.Donazarre	13,5	40,5
2.Garazi-Baigorri herri elkargoa	22,8	39,5
3.Barnekaldea	24,6	39,4
4.Iparraldea	31,4	35,1
5.Euskal Herria		29,7

Unit.: %
INSEE eta INE, 2009

Guraso bakarreko familiak

	1.Donazarre	2.Garazi-Baigorri herri elkargoa	3.Barnekaldea	4.Iparraldea
Guraso bakarreko (<65 urte) familia nuklearrak, (2009)	16	273	856	9 983

Unit.: Kopuru gordina
INSEE, 2009

	Guraso bakarreko (<65 urte) familia nuklearren proportzioa, (2009)	Guraso bakarreko (<65 urte) familia nuklearren emakumezkotasuna, (2009)
1.Donazaharre	6,8	100,0
2.Garazi-Baigorri herri elkargoa	8,2	78,0
3.Barnekaldea	7,4	77,0
4.Iparraldea	12,5	83,0

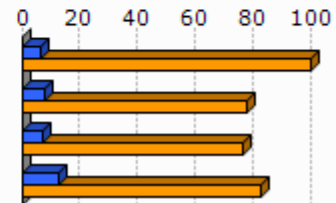

Unit.: %
INSEE, 2009

	1.Donazaharre	2.Garazi-Baigorri herri elkargoa	3.Barnekaldea	4.Iparraldea
Guraso bakarreko haur kopurua (0-24 urte bitartean), (2009)	16	313	931	11 658

Unit.: Kopuru gordina
INSEE, 2009

	Guraso bakarreko haur kopuruaren proportzioa (0-24 urte bitartean), (2009)
1.Donazaharre	9,5
2.Garazi-Baigorri herri elkargoa	12,1
3.Barnekaldea	11,1
4.Iparraldea	19,8

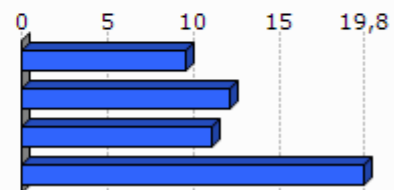

Unit.: %
INSEE, 2009

3. Jarduera ekonomikoa

3.1 Ehun ekonomikoa

	1.Donazaharre	2.Garazi-Baigorri herri elkargoa	3.Barnekaldea	4.Iparaldea	5.Euskal Herria
Establezimendu kopurua (2013-01)	65	1 179	3 839	22 899	243 998

Unit.: Kopuru gordina
SIRENE, DIRAE eta CAMERDATA, 2013-01

	Lehen sektoreko establezimenduen proportzioa (2013-01)	Industria sektoreko establezimenduen proportzioa (2013-01)	Eraikuntza sektoreko establezimenduen proportzioa (2013-01)	Zerbitzuen sektoreko establezimenduen proportzioa (2013-01)
1.Donazaharre	16,9	15,4	9,2	58,5
2.Garazi-Baigorri herri elkargoa	20,7	9,5	6,8	63,0
3.Barnekaldea	24,5	10,7	7,3	57,5
4.Iparaldea	6,3	6,1	8,0	79,6
5.Euskal Herria	3,3	8,3	13,9	74,5

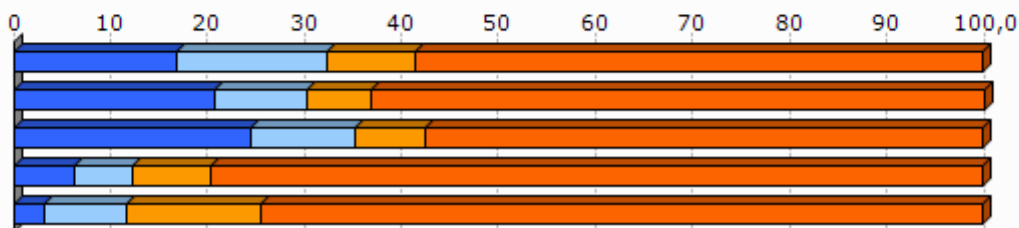

Unit.: %
SIRENE, DIRAE eta CAMERDATA, 2013-01

	Establezimenduen bertakotutze tasa (2013-01)
1.Donazaharre	92,3
2.Garazi-Baigorri herri elkargoa	96,4
3.Barnekaldea	96,3
4.Iparaldea	89,8
5.Euskal Herria	90,6

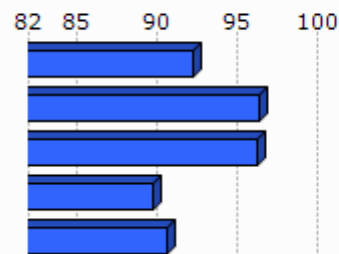

Unit.: %
SIRENE, DIRAE eta CAMERDATA. Ekoizpen propioa., 2013-01

	Jarduera industrialeko teknologia maila handia (2013-01)	Jarduera industrialeko teknologia maila ertain-handia (2013-01)	Jarduera industrialeko teknologia maila ertain-txikia (2013-01)	Jarduera industrialeko teknologia maila txikia (2013-01)
1.Donazarre	0,0	0,0	25,0	75,0
2.Garazi-Baigorri herri elkargoa	0,0	1,8	12,5	85,7
3.Barnekaldea	1,0	2,5	22,7	73,9
4.Iparraldea	1,8	10,2	24,8	63,2
5.Euskal Herria	1,8	15,6	44,0	38,6

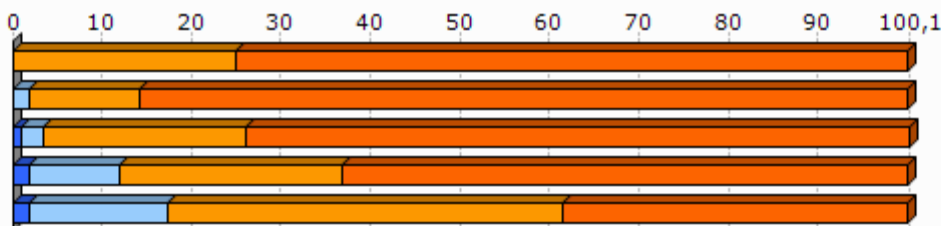

Unit.: %
SIRENE, DIRAE eta CAMERDATA, 2013-01

3.2 Giza lan eskua

	Biztanleria aktiboaren egituraren indizea (2009)	Hurrengo hamarkadan erretiroa hartu behar duen langilegoa (2009)
1.Donazarre	23,0	36,5
2.Garazi-Baigorri herri elkargoa	31,6	36,2
3.Barnekaldea	31,3	36,2
4.Iparraldea	32,0	33,5
5.Euskal Herria		13,3

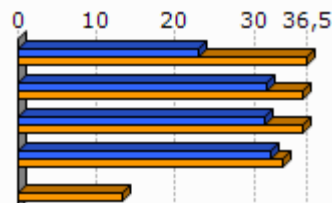

Unit.: %
INSEE eta INE, 2009

	Udalerrian bizi diren landunak, udalerriko lanpostuekiko (2009)	Udalerrian bizi eta lan egiten duten landunak, udalerriko landunekiko (2009)
1.Donazarre	-29,4	37,2
2.Garazi-Baigorri herri elkargoa	-12,6	42,6
3.Barnekaldea	-9,4	40,3
4.Iparraldea	0,3	37,0

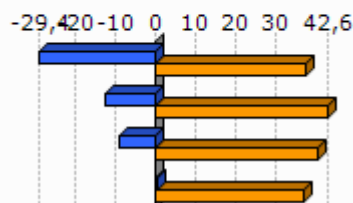

Unit.: %
INSEE, 2009

	Tokiko ekonomiara bideratutako enplegua (2009)	Tokiko ekonomiara bideratutako enpleguaren hazkundera (1999/2009)
1. Donazarre	63,2	-5,6
2. Garazi-Baigorri herri elkargoa	59,7	-2,1
3. Barnekaldea	54,9	-4,4
4. Iparraldea	70,2	-2,1

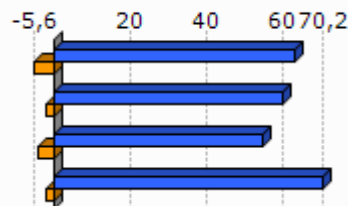

Unit.: %
INSEE, 1999/2009

	Ekintzaitetasun ekonomikoaren tasa (2013-01)
1. Donazarre	83,1
2. Garazi-Baigorri herri elkargoa	88,1
3. Barnekaldea	89,0
4. Iparraldea	84,0
5. Euskal Herria	84,0

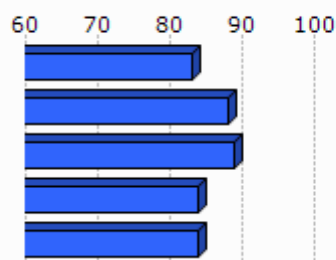

Unit.: %
SIRENE, DIRAE eta CAMERDATA, 2013-01

	Autonomoen tasa (2013-01)
1. Donazarre	20,0
2. Garazi-Baigorri herri elkargoa	31,6
3. Barnekaldea	27,9
4. Iparraldea	17,7
5. Euskal Herria	19,0

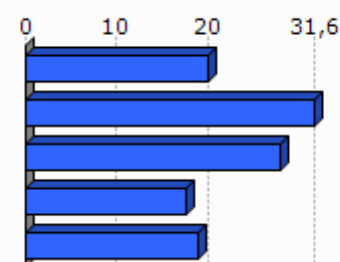

Unit.: %
SIRENE eta Espainiako Enplegu eta Gizarte Segurantzza Ministerioa. Ekoizpen propioa., 2013-01

3.3 Laborantza

	Ustiategi kopurua (2010)	Ustiategiaren hazkundera (2000/10)
1. Donazarre	33	-5
2. Garazi-Baigorri herri elkargoa	875	-157
3. Barnekaldea	2 863	-445
4. Iparraldea	4 453	-1 415
5. Euskal Herria	37 090	-34 609

Unit.: Kopuru gordina
Frantziako Laborantza, Nekazaritzako Elikagaien eta Basoen Ministerioa eta INE, 2000/10

	Ustiatgien hazkundea (2000/10), (Unit.: %)	Bataz besteko produkzio gordina ustiategiko (2010)
1.Donazarharre	-13,2	73,3
2.Garazi-Baigorri herri elkargoa	-15,2	52,3
3.Barnekaldea	-13,5	51,8
4.Iparraldea	-25,6	49,7
5.Euskal Herria	-48,3	

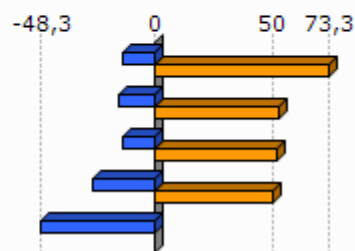

Unit.: K€

Frantziako Laborantza, Nekazaritzako Elikagaien eta Basoen Ministerioa eta INE, 2000/10

Frantziako Laborantza, Nekazaritzako Elikagaien eta Basoen Ministerioa, 2010

	Ustiatgien bataz besteko NAE azalera (2010)	NAE azaleraren hazkundea (2000/10)
1.Donazarharre	32,1	20,9
2.Garazi-Baigorri herri elkargoa	26,6	-6,1
3.Barnekaldea	31,4	-6,9
4.Iparraldea	28,1	-9,6
5.Euskal Herria	23,5	-13,7

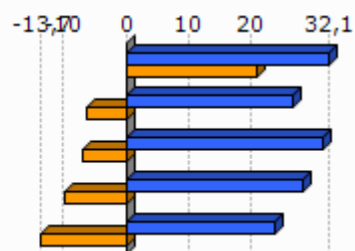

Unit.: Unit.: Ha/ustiategiko; %

Frantziako Laborantza, Nekazaritzako Elikagaien eta Basoen Ministerioa eta INE, 2000/10

	Oinordegabeko 50 urtetik gorako ustiategi-buruak (2010)
1.Donazarharre	39,4
2.Garazi-Baigorri herri elkargoa	23,5
3.Barnekaldea	23,4
4.Iparraldea	27,9

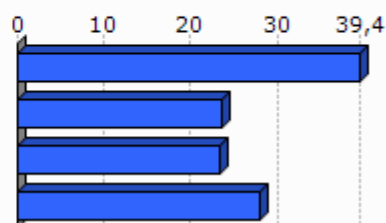

Unit.: %

Frantziako Laborantza, Nekazaritzako Elikagaien eta Basoen Ministerioa, 2010

4. Lurralde antolamendua eta hirigintza

4.1 Lurralde antolamendua

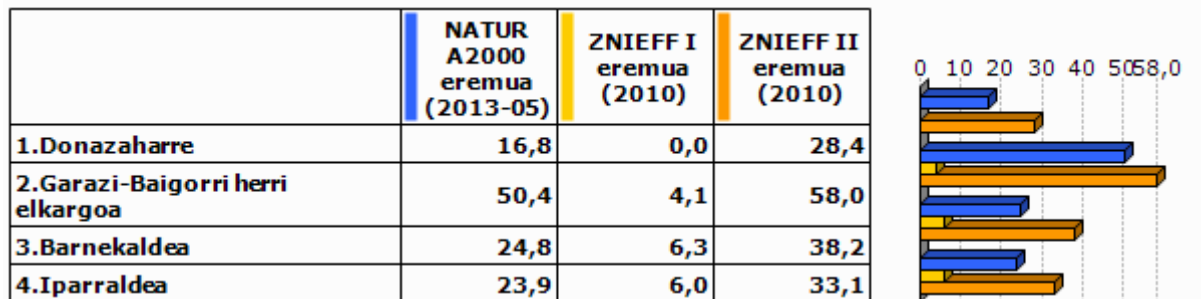

Unit.: %

Frantziako Ekologia, Garapen Iraunkorra eta Energiaren Ministerioa, 2013/05 eta 2010

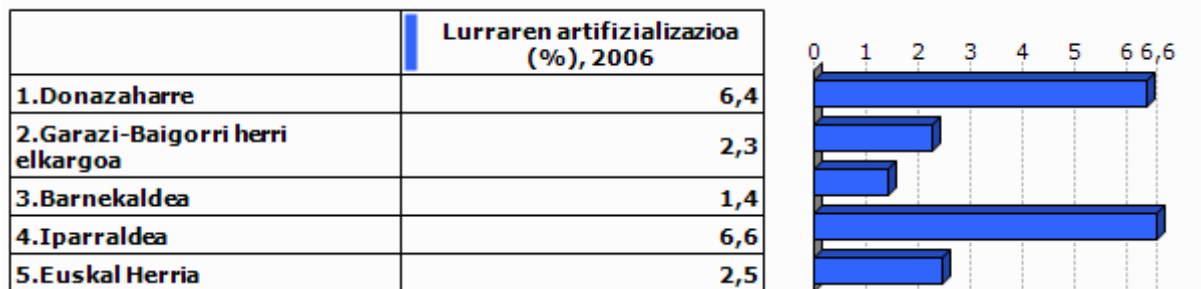

Unit.: %

Corine Land Cover, 2006

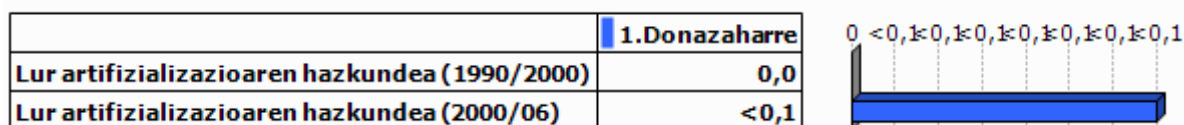

Unit.: %

Corine Land Cover, 1990/2000 eta 2000/2006

	PLHaren presentzia (2011)	Hirigintza arautzeko planen presentzia (2011)	Lurralde Koherentziarako Planen presentzia (SCOT) (2013)
1. Donazaharre	EZ	CarteCom (Onartua)	EZ

Unit.: Bai/Ez; presentzia eta tipologia; Bai/Ez

DATAR, 2011

DGALN, 2013

	2.Garazi-Baigorri herri elkargoa	3.Barne kaldea	4.Ipar raldea
Hirigintza dokumenturik gabeko herriak (%), (2011)	43,3	47,8	35,2
Lurralde Koherentziarako Plana duten herriak (%), (2013)	0,0	7,1	33,3
PLHa duten herriak (%), (2011)	0,0	0,9	6,3

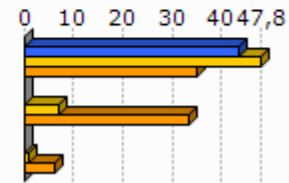

Unit.: %
 DATAR, 2011
 DGALN, 2013

4.2 Hirigintza

	Baimendutako etxebizitza eraikuntzen batz besteko kopurua urtero (2002/07)	Baimendutako etxebizitza eraikuntzen batz besteko kopurua urtero (2008/12)
1.Donazarre	3	4
2.Garazi-Baigorri herri elkargoa	233	249
3.Barnekaldea	497	619
4.Iparraldea	3 223	3 071
5.Euskal Herria	33 607	19 397

Unit.: Kopuru gordina
 Frantziako Ekologia, Garapen Iraunkorra eta Energiaren Ministerioa eta Espainiako Sustapen Ministerioa, 2002/07 eta 2008/2012

	Baimendutako etxebizitza eraikuntzen batz besteko azalera urtero (2002/07)	Baimendutako etxebizitza eraikuntzen batz besteko azalera urtero (2008/12)
1.Donazarre	394	565
2.Garazi-Baigorri herri elkargoa	24 914	23 165
3.Barnekaldea	60 953	62 185
4.Iparraldea	310 544	275 668
5.Euskal Herria	2 974 544	1 829 868

Unit.: m2
 Frantziako Ekologia, Garapen Iraunkorra eta Energiaren Ministerioa eta Espainiako Sustapen Ministerioa, 2002/07 eta 2008/2012

5. Etxebizitza

	Etxebizitza parkearen hazkundera (1999/2009)	Bigarren etxebizitzaren hazkundera (1999/2009)
1. Donazaharre	8,1	-21,2
2. Garazi-Baigorri herri elkargoa	19,9	72,0
3. Barnekaldea	14,8	32,7
4. Iparraldea	19,0	34,3
5. Euskal Herria	15,7	1,4

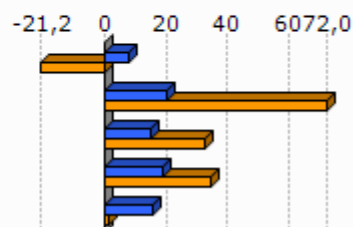

Unit.: %
INSEE eta INE, 1999/2009

	Bigarren etxebizitzaren presentzia (2009)	Etxebizitza hutsen presentzia (2009)
1. Donazaharre	15,8	3,8
2. Garazi-Baigorri herri elkargoa	20,4	6,7
3. Barnekaldea	13,8	7,2
4. Iparraldea	20,8	4,3
5. Euskal Herria	7,2	8,3

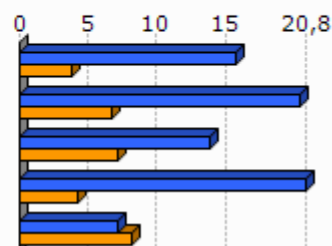

Unit.: %
INSEE eta INE, 2009

	Etxebizitzaren batz besteko prezioa (2013)
1. Donazaharre	1 855
2. Garazi-Baigorri herri elkargoa	1 798
3. Barnekaldea	1 704
4. Iparraldea	2 024
5. Euskal Herria	2 565

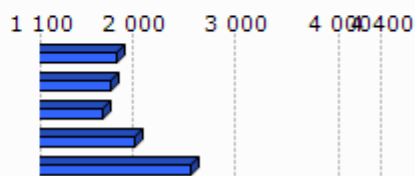

Unit.: €/m²
Ekoizpen propioa, 2013
* Euskal Herria: Zazpi hiriburu eta 25.000 biztanletik gorako udalerrien batz bestekoa.

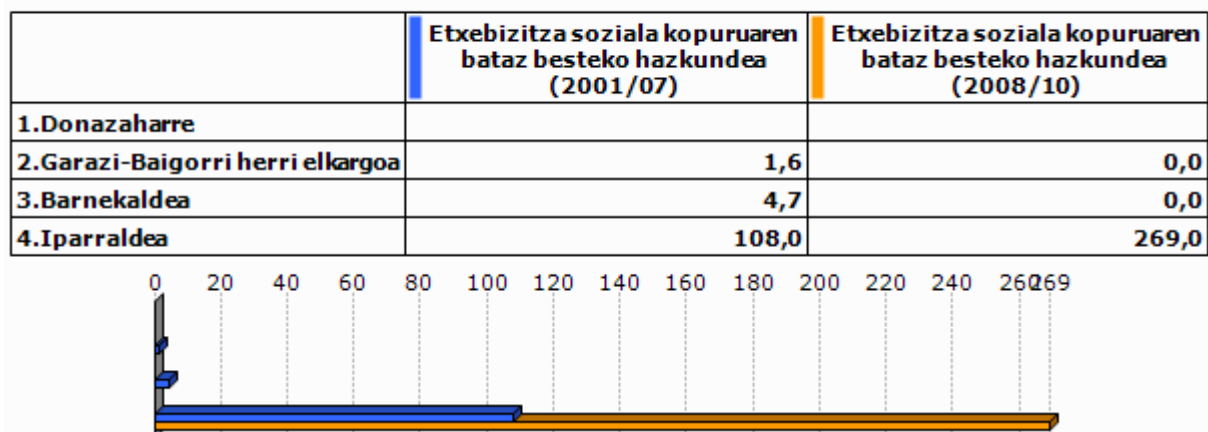

Unit.: %

Lurralde berdintasuna eta etxebizitzaren ministerioa, 2009
Akitaniako DREAL eta INSEE. Ekoizpen propioa., 2009Unit.: urteko batz besteko kopurua
DREAL Aquitaine, 2001/07 eta 2008/2010

6. Azpiegitura eta zerbitzuen irisgarritasuna

	Garraio publikoaren lotura kopurua (2013)
1. Donazarre	1,0
2. Garazi-Baigorri herri elkargoa	0,4
3. Barnekaldea	0,4
4. Iparraldea	0,7

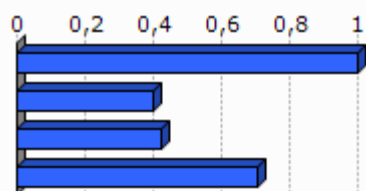

Unit.: Kopuru gordina
Ekoizpen propioa, 2013

	1. Donazarre	2. Garazi-Baigorri herri elkargoa	3. Barnekaldea	4. Iparraldea	5. Euskal Herria
Osasun zentro azpiegitura gertuenera errepide bidezko distantzia (2012)	4,7	9,2	10,6	9,2	2,7
Ospital gertuenera errepide bidezko distantzia (2012)	4,7	8,9	9,5	9,4	2,2
Txikizkako merkataritza gertuenera errepide bidezko distantzia (2012)	0,0	2,5	3,2	2,5	1,3
Janarizko txikizkako merkataritza gertuenera errepide bidezko distantzia (2012)	0,0	2,9	3,6	2,9	2,4
Finantza bulego gertuenera errepide bidezko distantzia (2012)	3,9	7,2	8,2	7,3	3,7

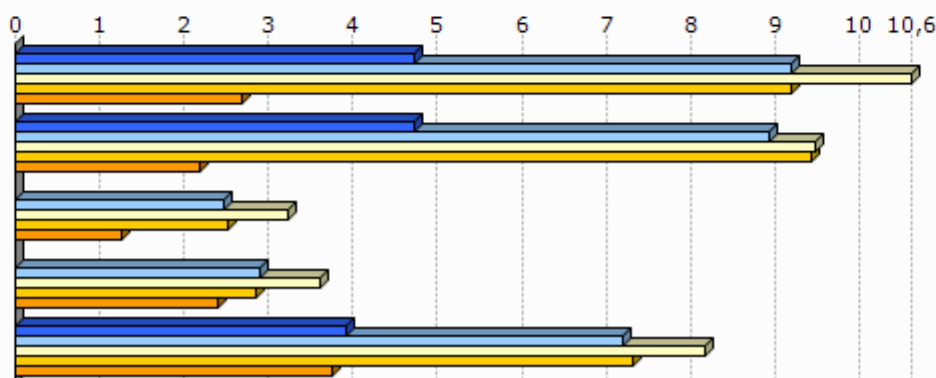

Unit.: Km.

INSEE, Nafarroako Gobernua, EUSTAT, Nafarroako Datu Espazialen Azpiegitura eta Espainiako Sustapen Ministerioa. Ekoizpen propioa., 2012

INSEE, EUSTAT eta Nafarroako Datu Espazialen Azpiegitura. Ekoizpen propioa., 2012

INSEE, EUSTAT, CAMERDATA eta Espainiako Sustapen Ministerioa. Ekoizpen propioa., 2012

INSEE, EUSTAT, CAMERDATA eta Espainiako Sustapen Ministerioa. Ekoizpen propioa., 2012

INSEE, EUSTAT eta CAMERDATA. Ekoizpen propioa., 2012

7.Tokiko fiskalitate zuzena

	Etxebizitzei ezarritako zerga (TH), (2012)	Eraikitako lurri ezarritako zerga (TFB), (2012)	Eraiki gabeko lurri ezarritako zerga (TFNB), (2012)	Enpresei ezarritako zerga (CFE), (2012)
1.Donazarre	14,0	7,0	32,0	21,0
2.Garazi-Baigorri herri elkargoa	17,9	9,0	33,9	22,5
3.Barnekaldea	13,9	8,7	32,4	22,2
4.Iparraldea	14,0	9,3	32,2	22,3
Garazi-Baigorri herri elkargoko fiskalitate zuzena	5,3	2,7	9,8	5,0

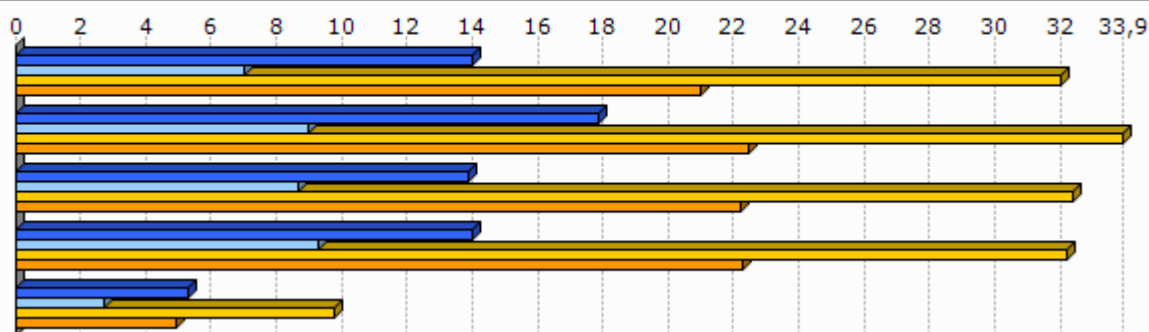

Unit.: %

Kondu publikoen, aurrekontuaren eta estatu erreformaren ministerioa, 2012

	1.Donazarre
Eraiki gabeko lurri ezarritako zergaren urteko batz besteko hazkundera (TFNB) (2008/12)	1,2
Eraikitako lurri ezarritako zergaren urteko batz besteko hazkundera (TFB) (2008/12)	0,0
Etxebizitzei ezarritako zergaren urteko batz besteko hazkundera (TH) (2008/12)	22,9

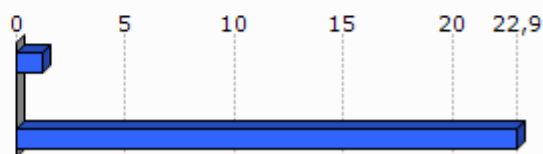

Unit.: %

Kondu publikoen, aurrekontuaren eta estatu erreformaren ministerioa, 2008/12

8. Tokiko nortasuna eta joera politikoa

8.1 Tokiko nortasuna

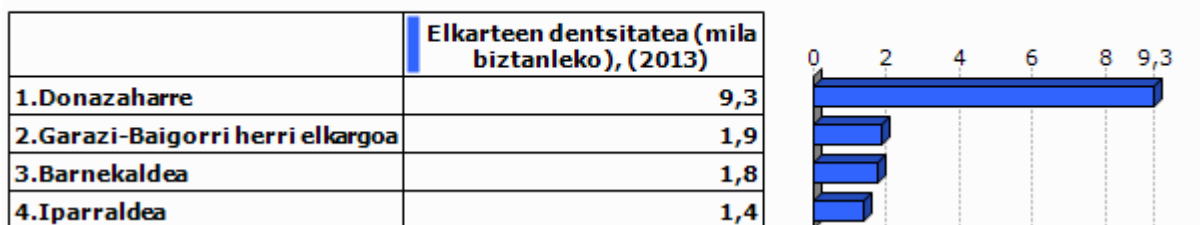

Unit.: ‰
INSEE. Ekoizpen propioa., 2013

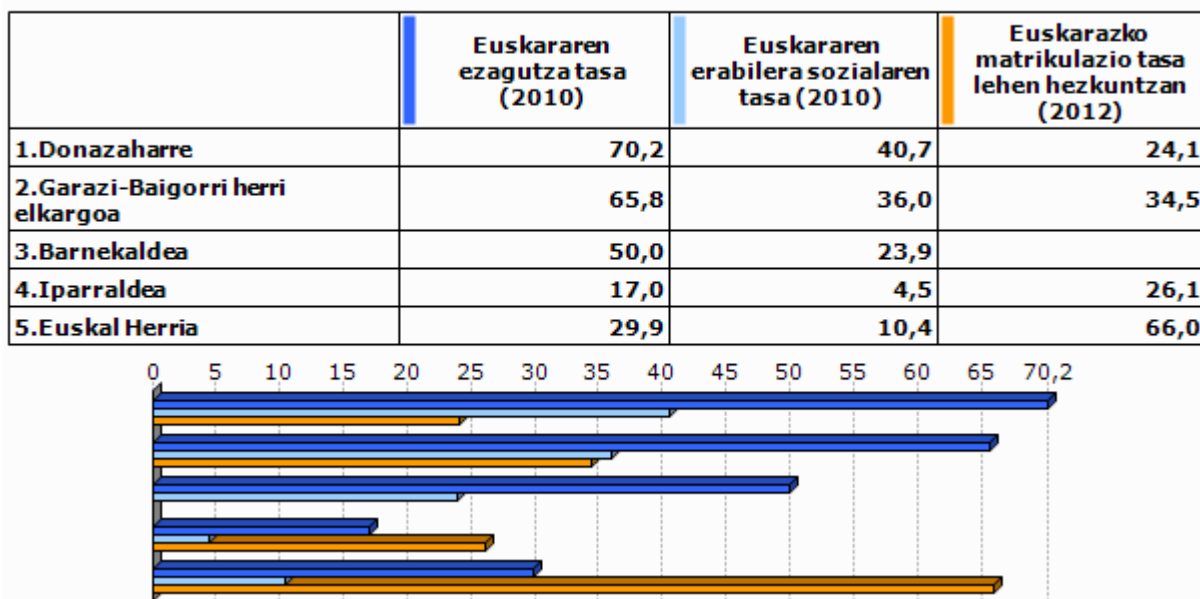

Unit.: %
Euskal Herriko Hizkuntza Adierazle Sistema (EAS), INSEE, EUSTAT, INE eta Nafarroako Estatistika Zerbitzua., 2010
Pirinio Atlantikoetako Hezkuntza Nazionalaren Departamentu Zerbitzua, EUSTAT eta Nafarroako Gobernu., 2012

	1.Donazaharre	2.Garazi-Baigorri herri elkargoa	3.Barnekaldea	4.Iparaldea	5.Euskal Herria
Euskarazko Haur Hezkuntza-Lehen Hezkuntza azpiegitura gertuenera errepide bidezko distantzia (2012)	4,7	7,4	14,7	12,2	7,4
Haur Hezkuntza-Lehen Hezkuntza azpiegitura gertuenera errepide bidezko distantzia (2012)	0,0	1,0	1,2	0,9	2,3
Euskarazko bigarren hezkuntzako azpiegitura gertuenera errepide bidezko distantzia (2012)	10,5	18,1	25,3	21,2	19,0
Bigarren hezkuntzako azpiegitura gertuenera errepide bidezko distantzia (2012)	4,7	7,2	7,4	6,9	1,6
Euskaltegi gertuenera errepide bidezko distantzia (2012)	4,7	9,0	10,7	9,4	9,7

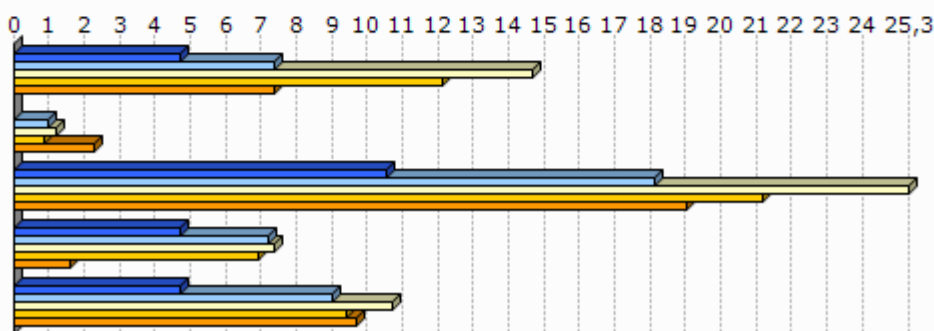

Unit.: Km.

Seaska, INSEE, Nafarroako Gobernua, EUSTAT eta Espainiako Sustapen Ministerioa. Ekoizpen propioa., 2012
 INSEE, Nafarroako Gobernua, EUSTAT, Nafarroako Datu Espazialen Azpiegitura eta Espainiako Sustapen Ministerioa. Ekoizpen propioa., 2012
 INSEE, Nafarroako Gobernua, EUSTAT eta Espainiako Sustapen Ministerioa. Ekoizpen propioa., 2012
 INSEE, EUSTAT eta Nafarroako Datu Espazialen Azpiegitura. Ekoizpen propioa., 2012
 AEK, HABE, IKA eta bilaketa propioa. Ekoizpen propioa., 2012

8.2 Joera politikoa

	2008ko udal hauteskundeetako abstentzio maila
1.Donazaharre	8,9
2.Garazi-Baigorri herri elkargoa	15,3
3.Barnekaldea	14,4
4.Iparaldea	30,7

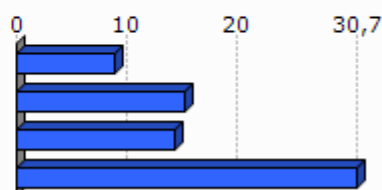

Unit.: %

Frantziako Barne Ministerioa, 2008

	1.Donaz aharre	2.Garazi-Baigorri herri elkargoa	3.Barnekaldea	4.Iparraldea
Eskualdeko hauteskundeetako abstentzioaren bilakaera (2004/10)	10,6	40,9	39,8	35,1
Legebiltzarreko hauteskundeetako abstentzioaren bilakaera (2007/12)	-8,9	1,7	6,2	6,8
Lehendakaritza hauteskundeetako abstentzioaren bilakaera (2007/12)	20,1	20,8	24,7	31,5
Europar legebiltzarreko hauteskundeetako abstentzioaren bilakaera (2004/09)	17,5	-3,6	-3,4	-0,2

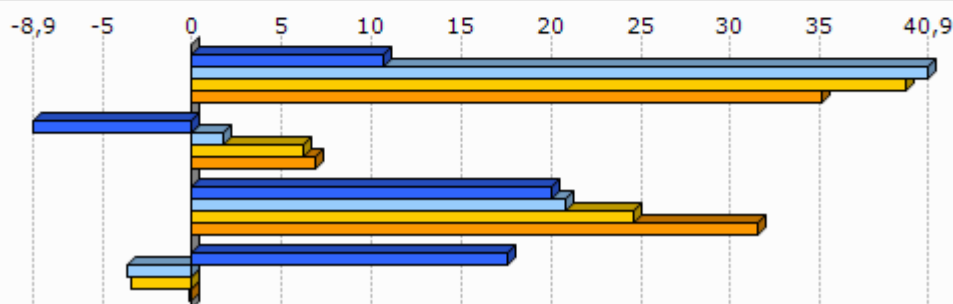

Unit.: %

Frantziako Barne Ministerioa, 2004/12

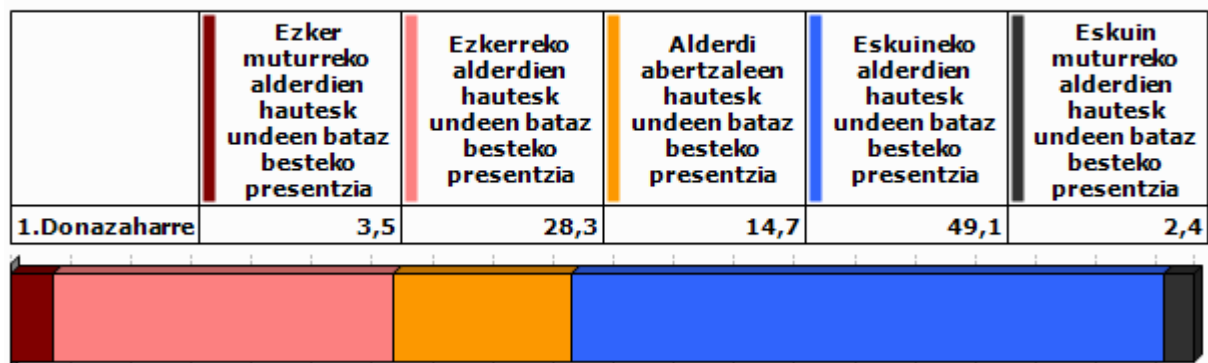

Unit.: %

Frantziako Barne Ministerioa. Ekoizpen propioa., 2008/12

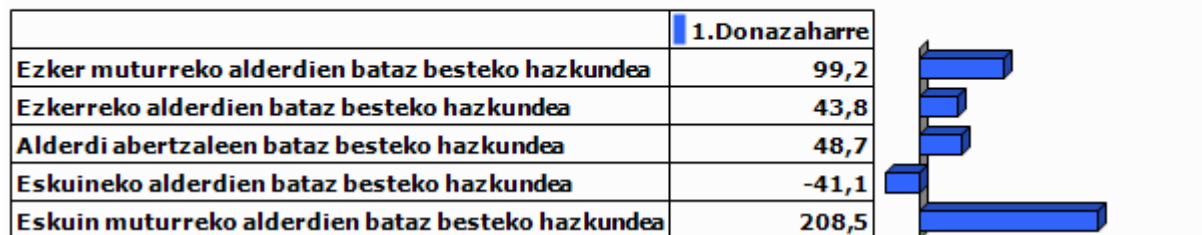

Unit.: %

Frantziako Barne Ministerioa. Ekoizpen propioa., 2001/12

9.0 harrak

GAZTEEN ETA EMAKUMEZKO GAZTEEN IRAUTE TASA

Gazteen iraute tasak eta emakumezko gazteen iraute tasak azken hamarkadako gazte kopuruaren hazkundera neurtzen dute. 1999 urteko 10 eta 19 urte bitarteko (emakumezko) gazteen kopurua 2009 urteko 20 eta 29 urte bitarteko (emakumezko) gazteen kopuruarekin alderatuz ekoizturiko adierazlea da, kasu bietan. Saldo positiboak zein negatiboak (emakumezko) gazteen erakartzea zein ihesa aditzera ematen digute.

LANGABEZIA

Enplegu bulegoetan langabetu gisa (A kategoria, Pôle emploi-ren sailkapenaren arabera) erregistraturiko pertsona kopurua aditzera ematen du.

Enplegua sustatzeko instituzioetan langabetu gisa erregistratzeko bi arrazoi erakusten dira hemen:

- Lan kaleratzeagatik: Arrazoi ezberdinetatik eratorri daitekeen egoera.
- Lan kontratu bukaeragatik: Epe mugatuko kontratu baten amaiera dela medio.

Badira langabetu gisa erregistratua egoteko egoera mota gehiago, hala nola, dimisioak eta lehenengo aldiz lan merkatura gerturatzen direnak, baina ez ditugu txostenean erantsi langabetu kopuru txikiak barnebiltzen baitituzte.

FORMAZIOA

Gizartearen formazioa INSEEren sailkapenean oinarritua dago baina hemen zabalago lantzen da. Ondorioz, 15 urtetik gorako jendetzak lortutako maila altueneko diploma aztertzen da hurrengo taulan ageri den baliokidetzen arabera:

GAINDEGIAko nomenklatura	INSEE ko nomenklatura
Diploma profesionalik gabeko biztanleria (% 15+ urte)	Pas de scolarité Aucun diplôme mais scolarité jusqu'en école primaire ou au collège Aucun diplôme mais scolarité au-delà du collège
Diploma gorenatzat, teknikalari diploma oinarritzkoa duen biztanleria (% 15+ urte)	Certificat c'études primaires BEPC, brevet élémentaire, brevet des collèges Certificat c'aptitudes professionnelles, brevet de compagnon Brevet d'études professionnelles
Diploma gorenatza, batxilergoa duen biztanleria (% 15+ urte)	Baccalauréat général, brevet supérieur Bac technologique ou professionnel, brevet professionnel ou de technicien, BEC, BEI, BEH, capacité en droit
Diploma gorenatza, goi mailako ikasketetako diploma duen biztanleria (% 15+ urte)	Diplôme universitaire de 1er cycle, BTS, DUT, diplôme des professions sociales ou de santé, d'infirmière(ier) Diplôme universitaire de 2ème ou 3ème cycle (y compris médecine, pharmacie, dentaire), diplôme d'ingénieur, d'une grande école, doctorat, etc.

ERRENTA

INSEEk udalerrri mailan errentaren datuak udalerrri handientzat soilik argitaratzen ditu sekretu estatistikoa dela medio. Hori dela eta, maiz ez dago udalerrri mailako daturik tauletan.

Kontsumo Unitatea (KU)

Errentaren inguruko datuak *Kontsumo Unitatearen* (Unité de Consommation–UC) arabera ageri dira.

Kontsumo Unitatea Ekonomi Lankidetzaren eta Garapenerako Erakundeak (ELGE) definitutako koefiziente batzuen arabera etxalde bakoitzean diren pertsonen kontsumoaren ponderazioz sortutako unitatea da. Koefiziente horiek honakoak dira:

- 1: etxaldeko lehen helduarentzat
- 0.5: hamalau urtetik gorako beste pertsonentzat
- 0.3: hamalau urtetik beherako haurrentzat

Errentaren datuak *Kontsumo Unitatean* arabera ematearen helburua etxaldeen arteko konposizio desorekak neutralizatzea da.

Mediana, dezilak eta errenta dezilen arteko distantzia

Errenta mediana eta errentaren lehen eta bederatzigarren dezila ageri da tauletan. Medianak errentaren arabera tamaina bereko bi multzotan banatzen du populazioa eta dezilek hamar zatitan banatzen dute. Lehen errenta dezilak errenta apalenak aditzera ematen ditu. Errenta dezilen arteko distantziak errenta banaketa desorekatuaren maila neurtzen du.

Errentaren jatorria

Errentaren jatorri posibleak lau dira:

- Lan sariak
- Diru laguntzak: erretiroen diru sartzak, pentsioak...
- Etekinak: horiek dira profesio liberalen diru sartzak
- Besteak (gehienbat ondasuneko diru sartzak): ondasunei esker egindako diru sartzak

ADINEKOAK

- Adinekoen bakartasun maila

Etxean bakarrik bizi den 65 urtetik gorako biztanleria kopurua aditzera ematen du, adin horretako ehun biztanleko.

- Zaharren menpekotasun indizea

65 urtetik gorako biztanleria kopurua aditzera ematen du, hauetaz arduratzeko adinean (15 eta 64 urte bitartean) dagoen ehun biztanleko.

GURASO BAKARREKO FAMILIAK

Familiaren definizioa

- Familia bat: Gutxienez etxalde batean bi pertsonen osatutako nukleo bat da. Honakoak dira aukerak:
 - bikote bat (eta bere haurrak baldin badira)
 - heldu bakar bat bere haurr(ar)ekin
- Familia baten seme/alabak: Pertsona bat familia baten seme edo alaba gisa aintzat hartzeko bikotekide gabe eta etxaldean haur propiorik gabe (baldin baditu) bizi behar da.

Guraso bakarreko familiak

Soilik 65 urte arteko guraso bakarreko familia monoparentalak aintzat hartu ditugu haurren zaintza eta erantzukizunerako zailtasunak izan ditzaketen familia unitateak kuantifikatzeko asmoz. Horrela, guraso bakarreko familietan non zaintza eta erantzukizunak kontrako norabidean izan daitezkeen alboratu ditugu.

JARDUERA EKONOMIKOA

Establezimenduen bertakotze tasa

Establezimenduen bertakotze tasak udalerriko establezimendu guztien artean egoitza nagusia Euskal Herrian dutenen ehunekoa aditzera ematen du.

Tokiko ekonomiara bideratutako enplegua

Ondasun eta zerbitzuen ekoizpenerako maila lokalean aurrera eramaten diren jarduerak dira eta hauen helburua tokiko biztanleen beharrak asetzean datza, izan bertakoa nahiz turista. Guztizko enpleguan tokiko ekonomiara bideratutako enpleguaren ehunekoa adierazten da.

Ekintzailetasun ekonomikoaren tasa

Ekintzailetasun ekonomikoaren tasak udalerriko establezimendu guztien artean egoitza nagusia udalerrian bertan dutenen ehunekoa aditzera ematen du

Biztanleria aktiboaren egituraren indizea

Biztanleria aktiboaren egituraren indizeak 15 eta 39 urte bitarteko ehun biztanle aktiboko 40 eta 64 urte bitarteko biztanle aktibo kopurua esaten digu. Biztanleria aktiboaren egituraren zahartze maila neurtzeko adierazlea da.

TOKIKO FISKALITATE ZUZENA**CFE**

Enpresei doakien zerga *Cotisation Foncière des Entreprises (CFE)* delakoa 2010 urtean ezarritako zerga da.

Herri elkargoen tokiko fiskalitate zuzena

Herri elkargoentzat, bi informazio ezarriak izan dira:

- Lehena, herri elkargoko lurraldean diren udalerrien zergaren bataz bestekoa, herriko etxeak finkatzen duen tasa herri elkargoko testuinguruan ikusteko.
- Bestea, herri elkargoak berak ezartzen duen zerga, informazio gehigarri bezala jarria ageri dena.

HAUTESKUNDEAK**Aintzat harturiko hauteskundeak**

Udalerrri mailako joera politikoaren azterketarako hauteskunde ezberdinetan lehen itzuliko emaitzak baliatuak izan dira. Horretarako, aniztasun politiko zabala erakusten duten hauteskundeak aintzat hartu dira. Hauteskunde mota bakoitzean izandako bilakaeraren neurketarako hauteskunde mota bakoitzeko azken bi deialdiak kontutan hartu dira.

Hona erabiliak izan diren hauteskundeak:

2001eko Udal hauteskundeen lehen itzulia	2008ko Udal hauteskundeen lehen itzulia
2007ko legebiltzarreko hauteskundeen lehen itzulia	2012ko Legebiltzarreko hauteskundeen lehen itzulia
2004ko Europar legebiltzarreko hauteskundeen lehen itzulia	2009ko Europar legebiltzarreko hauteskundeen lehen itzulia

Udalerrriko hauteskundeen kasuan, soilik 3.500 biztanletik gorako udalerrien emaitzak kontutan izan dira kopuru horren azpitik diren udalerrietan Frantziako hauteskunde sisteman indarrean den "panachage" delakoak ezinezkoa egiten baitu hautagaiak blokeen sailkapenetan txertatzea.

Alderdien sailkapena

Hauteskundeetan aurkezturiko hautagai zein alderdiak bost bloke handietan sailkatu ditugu joera politikoaren izaera zein honen bilakaera modu sintetikoan laburbiltzeko. Hurrengo taulan bost bloke horietan barnebildutako hautagaitzak zehaztuak dira eta ondoan hauteskunde bakoitzean hauentzat Frantziako Barne Ministerioak darabiltzan nomenklatura ageri da. ECO izen generikoa dutenak talde ezberdinetan banatuak izaten ahal dira hautagaiaren iritziz politikoaren arabera.

KODEA		IZENA	UDAL01	UDAL08	LEGISL07	LEGISL12	EUROP04	EUROP09
Ezker muturra	Ezker antikapitalista / komunista	Liste d'extrême-gauche	LXG	LEXG		EXG	LXG	LEXG
		LCR/FO/NPA			EXG			
		Liste du Parti Communiste			COM		LPC	
		Lutte Ouvrière			EXG			
		Liste du PCF et du Parti de gauche						LCOP
		Parti de Gauche						
Liste Front de Gauche					FG			
Ezkerra	Beste	Eric Pététin				ECO		
	Ekologistak	Liste Europe Ecologie les Verts			VEC	VEC		
		Liste des Verts	LVE				LVE	LVEC
		Patit de la Nacion Occitana			ECO			
	Ezker liberala	Liste du Parti socialiste		LSOC	SOC	SOC	LPS	LSOC
	Ezker zentristak	Parti Radical de Gauche						
	Ezker batua	Liste Union de la Gauche		LUG				
Ezkerreko besteak	Liste divers gauche	LDG	LDVG		DVG		LDVG	
	Liste de Gauche	LGA						
Abertzaleak	Abertzaleak	Liste régionaliste (EHBAI, EHA, EAJ-PNB, ...)	LRG	LREG	REG	REG	LRG	LREG
Eskuina	Besteak	Autre liste				AUT		LAUT
		Alliance écologique indépendante				ECO		
		MHAN			ECO			
		Liste Divers		LDV			LDV	
	Zentrista kontserbadorea	Liste Chasse-Pêche-Nature et Traditions			CPNT		LCP	
	Eskuineko zentristak	Liste centre-MoDem		LCMD	UDFD			LCMD
		Liste le centre pour la france				CEN		
		Liste UDF					LUDF	
	Eskuineko besteak	Liste divers droite	LDD	LDVD	DIV	DVD	LDD	LDVD
		Liste de droite	LDR					
Zentristak eta eskuin liberala	Parti Radical Valoisien				PRV			
	Liste Majorité-Centristes		LMC					
	Majorité-Nouveau Centre							
Eskuin liberala	Liste de la majorité présidentielle (UMP)		LMAJ	UMP	UMP	LUMF	LMAJ	
Eskuin muturra	Eskuin muturra	Liste du Front national			FN	FN	LFN	LFN
		Liste d'extrême-droite					LXD	LEXD

Hauteskunde emaitzen kalkulua

Bloke bakoitzeko bozka kopurua zenbatua izan da hauteskunde guztietan eta bakoitzaren pisua ehunekotan kalkulatu da (guztizko bozkekiko). Hortik bi operazio egin dira:

- Bloke bakoitzak hauteskunde mota bakoitzeko azken hauteskundeetan izandako bozka ehunekoen batz bestekoa. Hauteskunde horiek honakoak dira: 2008 urteko udal hauteskundeak, 2012 urteko Frantziako Legebiltzarreko hauteskundeak eta 2009 urteko Europar Legebiltzarreko hauteskundeak.

- Bestalde, bloke bakoitzak aurreko hauteskunde mota bakoitzeko izandako presentziaren hazkundera kalkulatu izan da. Azkenik, hazkunde horien bataz bestekoa kalkulatu izan da.

10.E ranskina: Adierazle zerrenda

Biztanleria osoa (p. munic.)
Biztanleriaren hazkundera (p. munic.) 2006/09
Biztanleriaren hazkundera (p. munic.) 1999/2009
Amatasun indizea
Bizitza proiektuak garatzeko adinekoren iraute eta erakargarritasun tasa
Friz indizea
Zahartze indizea
Emakumezkotasun indizea (15-64)
Jarduera tasa
Emakumezkoen jarduera tasa
Biztanleria aktiboaren hazkundera (1999/2009)
Langabetu kopurua
Langabetuen hazkundera (2007/11)
Emakumezko langabetuak, langabetu guztiekiko
50 eta + urteko langabetuak, langabetu guztiekiko
50 eta + urteko langabetuen hazkundera (2007/11)
Lan-kaleraketagatik langabezia egoeran
Kontratu amaieragatik langabezia egoeran
Laborari aktiboaren presentzia
Laborari aktiboaren hazkundera (1999/2009)
Enpresa buru, artisau eta merkatari aktiboaren presentzia
Enpresa buru, artisau eta merkatari aktiboaren hazkundera (1999/2009)
Kudeatzaile eta lanbide intelektuak aktiboaren presentzia
Kudeatzaile eta lanbide intelektuak aktiboaren hazkundera (1999/2009)
Tarteko lanbideak aktiboaren presentzia
Tarteko lanbideak aktiboaren hazkundera (1999/2009)
Enpleguak aktiboaren presentzia
Enpleguak aktiboaren hazkundera (1999/2009)
Langileak aktiboaren presentzia
Langileak aktiboaren hazkundera (1999/2009)
Diploma profesionalik gabeko biztanleriaren presentzia
Teknikalari diploma oinarrikoa duen biztanleriaren presentzia
Batxilergoa duen biztanleriaren presentzia
Goi mailako ikasketetako diploma duen biztanleriaren presentzia
Errenta mediana (kontsumo unitateko)
Errentaren lehen dezila (kontsumo unitateko)
Errentaren bederatzigarren dezila (kontsumo unitateko)
Errenta dezilen arteko distantzia (kontsumo unitateko)
Lan-sariak guztizko errentan
Diru laguntzak guztizko errentan
Etekinak guztizko errentan
Besteak (gehienbat ondasuneko diru sartzak) guztizko errentan
Bataz besteko lan-saria orduko (denb. osoko lanaldian)
Emakumezkoen lan-saria gizonezkoekiko (denb. osoko lanaldian)
Bataz besteko lan sariaren hazkundera (denb. osoko lanaldian)
Gazteen iraute tasa
Emakumezko gazteen iraute tasa
Gazte langabetuak (<25 urte) langabetu guztiekiko
Gazte langabetuen hazkundera (<25 urte)
Gizonezko gazteen (18-25) bataz besteko lan-saria orduko (denb. osoko lanaldian)
Emakumezko gazteen (18-25) bataz besteko lan-saria orduko (denb. osoko lanaldian)

65 urtetik gorako biztanleak etxean bakarrik
75 urtetik gorako biztanleak etxean bakarrik
Adineko biztanleen bakartasun maila (>65 urte)
Zaharren menpekotasun indizea
Guraso bakarreko (<65 urte) familia nuklearrak
Guraso bakarreko (<65 urte) familia nuklearren proportzioa
Guraso bakarreko (<65 urte) familia nuklearren emakumezotasuna
Guraso bakarreko haur kopurua (0-24 urte bitartean)
Guraso bakarreko haur kopuruaren proportzioa (0-24 urte bitartean)
Establezimendu kopurua
Lehen sektoreko establezimenduen proportzioa
Industria sektoreko establezimenduen proportzioa
Eraikuntza sektoreko establezimenduen proportzioa
Zerbitzuen sektoreko establezimenduen proportzioa
Establezimenduen bertakotutze tasa
Jarduera industrialeko teknologia maila handia
Jarduera industrialeko teknologia maila ertain-handia
Jarduera industrialeko teknologia maila ertain-txikia
Jarduera industrialeko teknologia maila txikia
Biztanleria aktiboaren egituraren indizea
Hurrengo hamarkadan erretiroa hartu behar duen langilegoa
Udalerrian bizi diren landunak, udalerriko lanpostuekiko
Udalerrian bizi eta lan egiten duten landunak, udalerriko landunekiko
Tokiko ekonomiara bideratutako enplegua
Tokiko ekonomiara bideratutako enpleguaren hazkundea (1999/2009)
Ekintzailetasun ekonomikoaren tasa
Autonomoen tasa
Ustiategi kopurua
Ustiategiaren hazkunde gordina (2000/10)
Ustiategiaren hazkundea (2000/10)
Ustiategiaren batz besteko NAE azalera
NAE azaleraren hazkundea (2000/10)
Batz besteko produkzio gordina ustiategiko
Oinordegabeko 50 urtetik gorako ustiategi-buruak
NATURA 2000 eremua
ZNIEFF I eremua
ZNIEFF II eremua
Lurraren artifizializazioa
Lur artifizializazioaren hazkundea (2000/06)
Lur artifizializazioaren hazkundea (1990/2000)
PLHaren presentzia
PLHa duten herriak (%)
Hirigintza arautzeko planen presentzia
Hirigintza dokumenturik gabeko herriak (%)
Lurralde Koherentziarako Planen presentzia (SCOT)
Lurralde Koherentziarako Plana duten herriak (%)
Baimendutako etxebizitza eraikuntzen batz besteko kopurua urtero (2002/07)
Baimendutako etxebizitza eraikuntzen batz besteko kopurua urtero (2008/12)
Baimendutako etxebizitza eraikuntzen batz besteko azalera urtero (2002/07)
Baimendutako etxebizitza eraikuntzen batz besteko azalera urtero (2008/12)
Etxebizitza parkearen hazkundea (1999/2009)
Bigarren etxebizitzaren hazkundea (1999/2009)
Bigarren etxebizitzaren presentzia
Etxebizitza hutsen presentzia

Etxebizitzen batz besteko prezioa
Etxebizitza sozialen tasa (datu ofiziala)
Etxebizitza sozialen tasa (guztizko etxebizitza parkearekiko)
Etxebizitza soziala kopuruaren batz besteko hazkundea (2001/07)
Etxebizitza soziala kopuruaren batz besteko hazkundea (2008/10)
Garraio publikoaren lotura kopurua
Osasun zentro azpiegitura gertuenera errepide bidezko distantzia
Ospital gertuenera errepide bidezko distantzia
Txikizkako merkataritza gertuenera errepide bidezko distantzia
Janarizko txikizkako merkataritza gertuenera errepide bidezko distantzia
Finantza bulego gertuenera errepide bidezko distantzia
Etxebizitzei ezarritako zerga (TH)
Etxebizitzei ezarritako zergaren urteko batz besteko hazkundea (TH) (2008/12)
Eraikitako lurrei ezarritako zerga (TFB)
Eraikitako lurrei ezarritako zergaren urteko batz besteko hazkundea (TFB) (2008/12)
Eraiki gabeko lurrei ezarritako zerga (TFNB)
Eraiki gabeko lurrei ezarritako zergaren urteko batz besteko hazkundea (TFNB) (2008/12)
Enpresei ezarritako zerga (CFE)
Elkarteen dentsitatea (mila biztanleko)
Euskararen ezagutza tasa
Euskararen erabilera sozialaren tasa
Euskarazko matrikulazio tasa lehen hezkuntzan
Euskarazko Haur Hezkuntza-Lehen Hezkuntza azpiegitura gertuenera errepide bidezko distantzia
Haur Hezkuntza-Lehen Hezkuntza azpiegitura gertuenera errepide bidezko distantzia
Euskarazko bigarren hezkuntzako azpiegitura gertuenera errepide bidezko distantzia
Bigarren hezkuntzako azpiegitura gertuenera errepide bidezko distantzia
Euskaltegi gertuenera errepide bidezko distantzia
2008ko udal hauteskundeetako abstentzio maila
Eskualdeko hauteskundeetako abstentzioaren bilakaera (2004/10)
Legebiltzarreko hauteskundeetako abstentzioaren bilakaera (2007/12)
Lehendakaritza hauteskundeetako abstentzioaren bilakaera (2007/12)
Europar legebiltzarreko hauteskundeetako abstentzioaren bilakaera (2004/09)
Ezker muturreko alderdien hauteskundeen batz besteko presentzia
Ezkerreko alderdien hauteskundeen batz besteko presentzia
Alderdi abertzaleen hauteskundeen batz besteko presentzia
Eskuineko alderdien hauteskundeen batz besteko presentzia
Eskuin muturreko alderdien hauteskundeen batz besteko presentzia
Ezker muturreko alderdien batz besteko hazkundea
Ezkerreko alderdien batz besteko hazkundea
Alderdi abertzaleen batz besteko hazkundea
Eskuineko alderdien batz besteko hazkundea
Eskuin muturreko alderdien batz besteko hazkundea

11.U

dalerriko oharrak

	1.Donazarre
Langabetuen hazkundera (2007/11)	
Emakumezko langabetuak, langabetu guztiekiko	
50 eta + urteko langabetuak, langabetu guztiekiko	
50 eta + urteko langabetuen hazkundera (2007/11)	2007 urtean ez zegoen langabeturik
Lan-kaleraketatik langabezia egoeran	
Kontratu amaieratik langabezia egoeran	
Laborari aktiboen hazkundera (1999/2009)	
Enpresa buru, artisau eta merkataritza aktiboen hazkundera (1999/2009)	
Kudeatzaile eta lanbide intelektualak aktiboen hazkundera (1999/2009)	
Tarteko lanbideak aktiboen hazkundera (1999/2009)	
Enplegatuak aktiboen hazkundera (1999/2009)	
Langileak aktiboen hazkundera (1999/2009)	
Gazteen iraute tasa (10-19 urte)	
Emakumezko gazteen iraute tasa	
Gazte langabetuak (<25 urte) langabetu guztiekiko	
Gazte langabetuen hazkundera (<25 urte)	2007 urtean ez zegoen langabeturik
Guraso bakarreko (<65 urte) familia nuklearren emakumezkoitasuna	
Jarduera industrialeko teknologia maila handia	
Jarduera industrialeko teknologia maila ertain-handia	
Jarduera industrialeko teknologia maila ertain-txikia	
Jarduera industrialeko teknologia maila txikia	
Ustiategi kopurua	
Oinordegabeko 50 urtetik gorako ustiategi-buruak	
Lur artifizializazioaren hazkundera (2000/06)	
Lur artifizializazioaren hazkundera (1990/2000)	
Etxebizitzaren batz besteko prezioa	

12.Herri elkargoko oharrak

	50 eta + urteko langabetuen hazkundera (2007/11)	Gazte langabetuen hazkundera (<25 urte)
2.Garazi-Baigorri herri elkargoa	2007 urtean ez zegoen langabeturik.	

Sustatzailea: GAINDEGIA



Ipar Euskal Herriko udalerriak, aldagai sozio ekonomikoen arabera 2013

Egileak

Txomin Poveda eta Asier Otxoa de Retana

**DONIBANE-
GARAZI**

AURKIBIDEA

1. Demografia
2. Gizarte errealitatea eta bizi baldintzak
3. Jarduera ekonomikoa
4. Lurralde antolamendua eta hirigintza
5. Etxebizitza
6. Azpiegiturak eta zerbitzuen irisgarritasuna
7. Tokiko fiskalitate zuzena
8. Tokiko nortasuna eta joera politikoa
9. Oharrak
10. Eranskinak: Adierazle zerrenda
11. Udalerrri oharrak
12. Herri elkargoko oharrak

1. Demografia

1.1 Biztanleria lurraldean

	1. Donibane-Garazi	2. Garazi-Baigorri herri elkargoa	3. Barnekaldea	4. Iparraldea	5. Euskal Herria
Biztanleria osoa (p. munic.)	1 471	12 253	41 532	289 543	3 127 326

Unit.: Kopuru gordina
INSEE eta INE

	Biztanleriaren hazkundera (p. munic.) 06/09	Biztanleriaren hazkundera (p. munic.) 99/09
1. Donibane-Garazi	6,8	3,8
2. Garazi-Baigorri herri elkargoa	2,2	3,8
3. Barnekaldea	2,0	3,6
4. Iparraldea	6,6	10,2
5. Euskal Herria	4,7	7,1

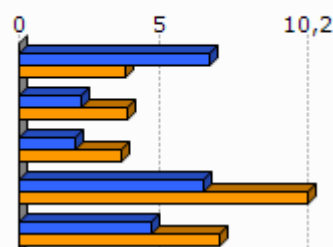

Unit.: %
INSEE eta INE, 2006/2009 eta 1999/2009

	Amatasun indizea (2009)
1. Donibane-Garazi	20,3
2. Garazi-Baigorri herri elkargoa	28,3
3. Barnekaldea	28,9
4. Iparraldea	22,4
5. Euskal Herria	21,9

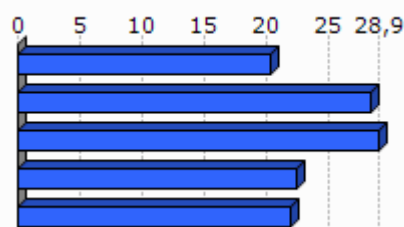

Unit.: %
INSEE eta INE, 2009

	Bizitza proiektuak garatzeko adinekoren iraute eta erakargarritasun tasa (1999/2009)
1. Donibane-Garazi	0,8
2. Garazi-Baigorri herri elkargoa	2,0
3. Barnekaldea	-1,0
4. Iparraldea	8,5
5. Euskal Herria	9,5

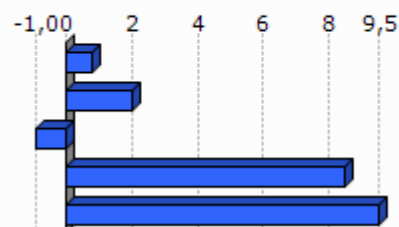

Unit.: %
INSEE eta INE. Ekoizpen propioa., 1999/2009

1.2 Biztanleriaren egitura

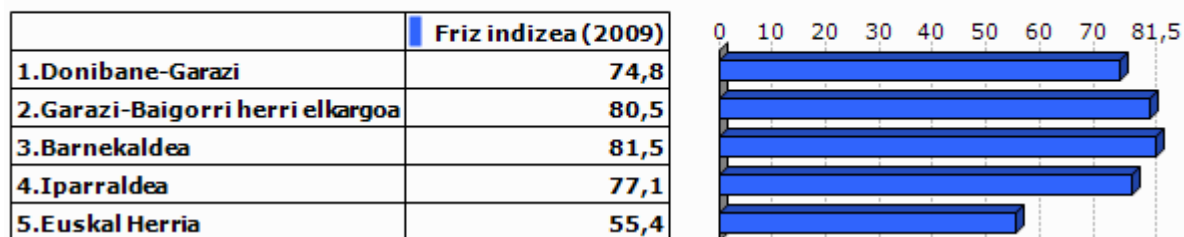

Unit.: %
INSEE eta INE, 2009



Unit.: %
INSEE eta INE, 2009

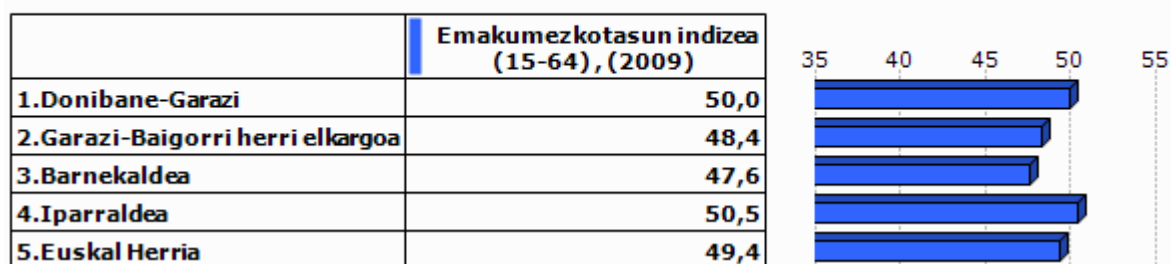

Unit.: %
INSEE eta INE, 2009

2.Gizarte errealitatea eta bizi baldintzak

2.1 Jarduera eta enplegua

	Jarduera tasa (2009)	Emakum ezkoen jarduera tasa (2009)
1.Donibane-Garazi	67,8	67,0
2.Garazi-Baigorri herri elkargoa	72,9	69,9
3.Barnekaldea	72,8	70,3
4.Iparraldea	71,7	68,9
5.Euskal Herria	72,9	67,0

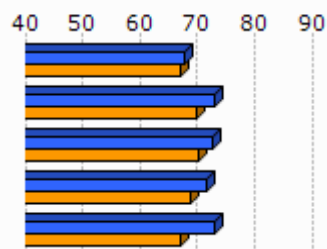

Unit.: %
INSEE eta INE, 2009

	Biztanleria aktiboaren hazkundera (1999/2009)
1.Donibane-Garazi	5,9
2.Garazi-Baigorri herri elkargoa	8,9
3.Barnekaldea	5,5
4.Iparraldea	13,0
5.Euskal Herria	13,8

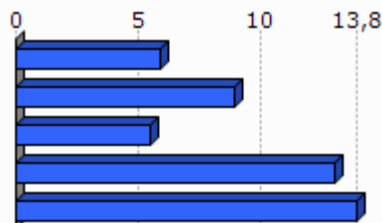

Unit.: %
INSEE eta INE, 1999/2009

2.2 Langabezia

	1.Doniban e-Garazi	2.Garazi-Baigorri herri elkargoa	3.Barne kaldea	4.Iparraldea	5.Euskal Herria
Langabetu kopurua (2011)	41	302	892	12 479	201 708

Unit.: Kopuru gordina
Pôle emploi eta Espainiako Enplegu eta Gizarte Segurantza Ministerioa, 2011

	Langabetuen hazkundera (2007/11)
1.Donibane-Garazi	57,7
2.Garazi-Baigorri herri elkargoa	108,3
3.Barnekaldea	62,5
4.Iparraldea	43,9
5.Euskal Herria	92,1

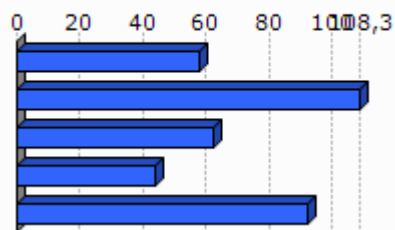

Unit.: %
Pôle emploi eta Espainiako Enplegu eta Gizarte Segurantza Ministerioa, 2007/2011

	Emakumezko langabetuak, langabetu guztiekiko (2011)
1.Donibane-Garazi	43,9
2.Garazi-Baigorri herri elkargoa	35,8
3.Barnekaldea	31,8
4.Iparraldea	48,8
5.Euskal Herria	50,7

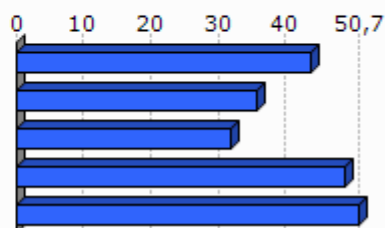

Unit.: %

Pöle emploi eta Espainiako Enplegu eta Gizarte Segurantzza Ministerioa, 2011

	50 eta + urteko langabetuak, langabetu guztiekiko (2011)	50 eta + urteko langabetuen hazkundera (2007/11)
1.Donibane-Garazi	12,2	
2.Garazi-Baigorri herri elkargoa	10,9	
3.Barnekaldea	8,5	100,0
4.Iparraldea	18,3	85,8
5.Euskal Herria	38,8	86,1

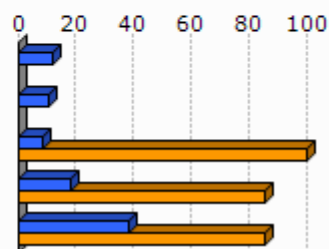

Unit.: %

Pöle emploi eta Espainiako Enplegu eta Gizarte Segurantzza Ministerioa, 2007/2011

	Lan-kalera ketagatik langabezia egoeran (2011)	Kontratu amaieragatik langabezia egoeran (2011)
1.Donibane-Garazi	0,0	100,0
2.Garazi-Baigorri herri elkargoa	8,6	91,4
3.Barnekaldea	10,9	87,4
4.Iparraldea	25,2	66,3

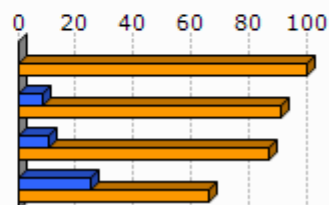

Unit.: %

Pöle emploi, 2011

2.3 Katgoria Sozio-Profesionala eta formazio maila

	Laborari aktiboen presentzia (2009)	Laborari aktiboen hazkundera (1999/2009)
1.Donibane-Garazi	3,0	0,4
2.Garazi-Baigorri herri elkargoa	17,5	-19,8
3.Barnekaldea	15,9	-24,0
4.Iparraldea	3,2	-23,7

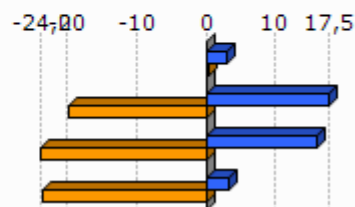

Unit.: %
INSEE, 1999/2009

	Enpresa buru, artisau eta merkatarik aktiboen presentzia (2009)	Enpresa buru, artisau eta merkatarik aktiboen hazkundera (1999/2009)
1.Donibane-Garazi	10,9	-41,9
2.Garazi-Baigorri herri elkargoa	9,9	18,0
3.Barnekaldea	8,8	5,9
4.Iparraldea	8,8	2,8

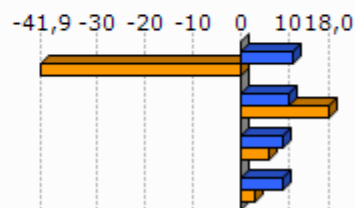

Unit.: %
INSEE, 1999/2009

	Kudeatzaile eta lanbide intelektualak aktiboen presentzia (2009)	Kudeatzaile eta lanbide intelektualak aktiboen hazkundera (1999/2009)
1.Donibane-Garazi	14,9	652,8
2.Garazi-Baigorri herri elkargoa	5,8	24,1
3.Barnekaldea	6,0	46,1
4.Iparraldea	11,6	30,0

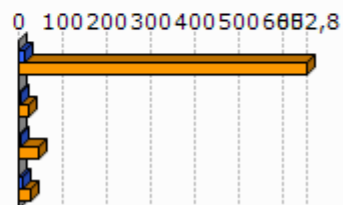

Unit.: %
INSEE, 1999/2009

	Tarteko lanbideak aktiboen presentzia (2009)	Tarteko lanbideak aktiboen hazkundera (1999/2009)
1.Donibane-Garazi	24,8	25,5
2.Garazi-Baigorri herri elkargoa	17,2	20,6
3.Barnekaldea	18,2	28,2
4.Iparraldea	25,5	26,2

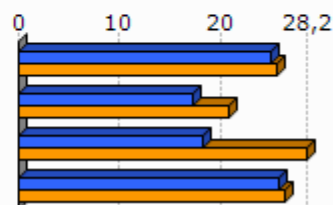

Unit.: %
INSEE, 1999/2009

	Enplegatuak aktiboen presentzia (2009)	Enplegatuak aktiboen hazkundera (1999/2009)
1.Donibane-Garazi	30,7	-13,6
2.Garazi-Baigorri herri elkargoa	26,8	6,6
3.Barnekaldea	24,1	-0,7
4.Iparraldea	31,6	1,6

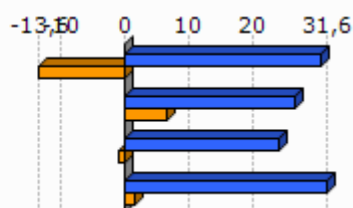

Unit.: %
INSEE, 1999/2009

	Langileak aktiboen presentzia (2009)	Langileak aktiboen hazkundera (1999/2009)
1.Donibane-Garazi	15,8	-33,0
2.Garazi-Baigorri herri elkargoa	22,9	-2,9
3.Barnekaldea	27,3	-7,5
4.Iparraldea	20,3	-3,4

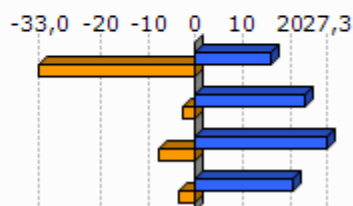

Unit.: %
INSEE, 1999/2009

	Diploma profesionalik gabeko biztanleriaren presentzia (2008)	Teknikalari diploma oinarrikoa duen biztanleriaren presentzia (2008)	Batxilergoa duen biztanleriaren presentzia (2008)	Goi mailako ikasketetako diploma duen biztanleriaren presentzia (2008)
1.Donibane-Garazi	42,7	22,0	15,7	19,6
2.Garazi-Baigorri herri elkargoa	40,2	27,9	15,1	16,8
3.Barnekaldea	41,2	28,3	14,2	16,3
4.Iparraldea	32,7	26,7	17,1	23,6

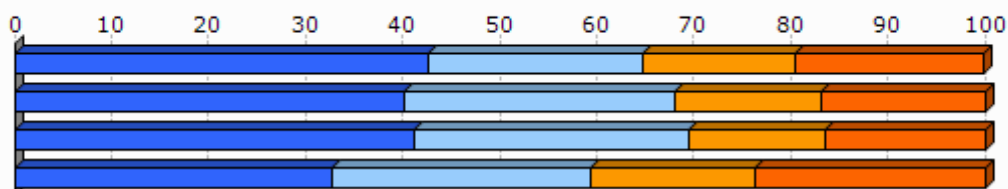

Unit.: %
INSEE, 2008

2.4 Errenta

	1.Donibane-Garazi	2.Garazi-Baigorri herri elkargoa
Errenta mediana (kontsumo unitateko), (2010)	18 269	16 037
Errentaren bederatzigarren dezila (kontsumo unitateko), (2010)		30 338
Errentaren lehen dezila (kontsumo unitateko), (2010)		6 793

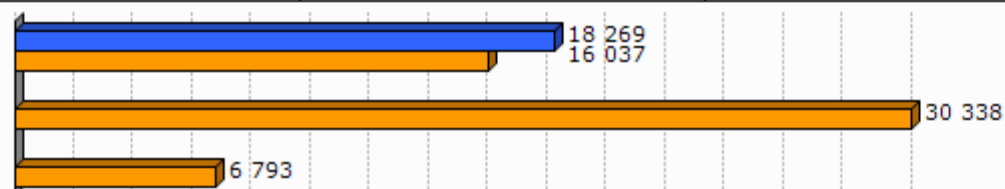

Unit.: €
INSEE, 2010

	Errenta dezilen arteko distantzia (kontsumo unitateko), (2010)
1.Donibane-Garazi	
2.Garazi-Baigorri herri elkargoa	4,5

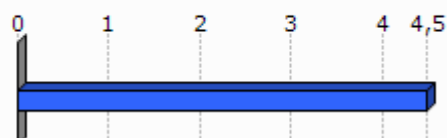

Unit.: Unitate gabekoa
INSEE, 2010

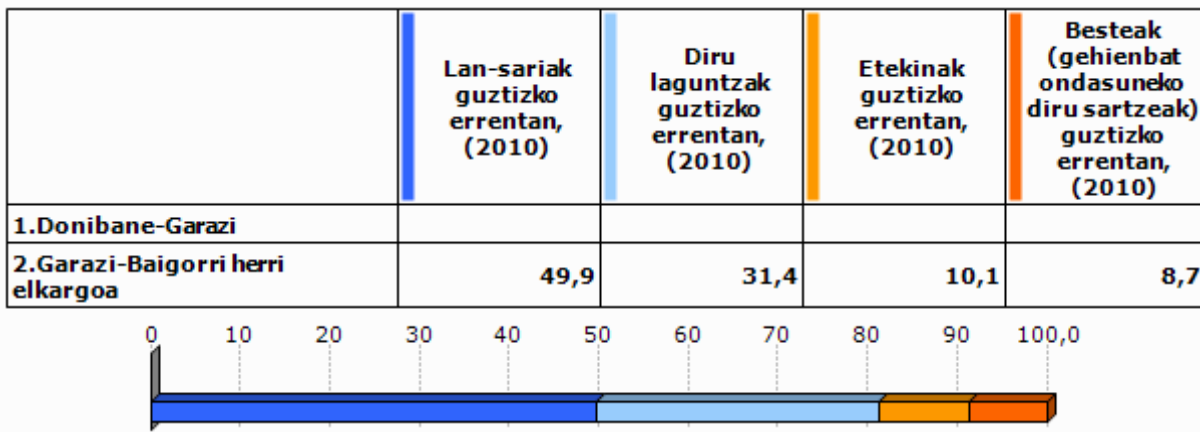

Unit.: %
INSEE, 2010

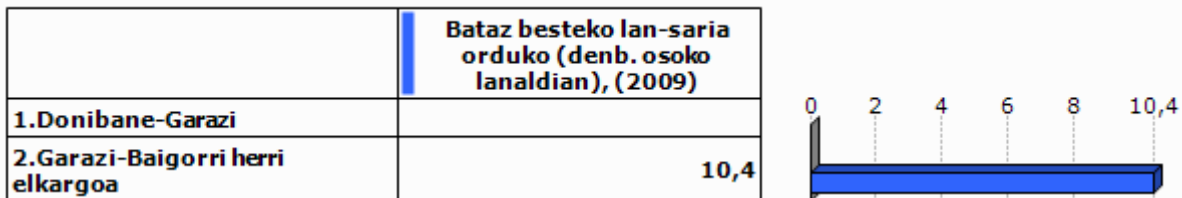

Unit.: €
INSEE, 2009

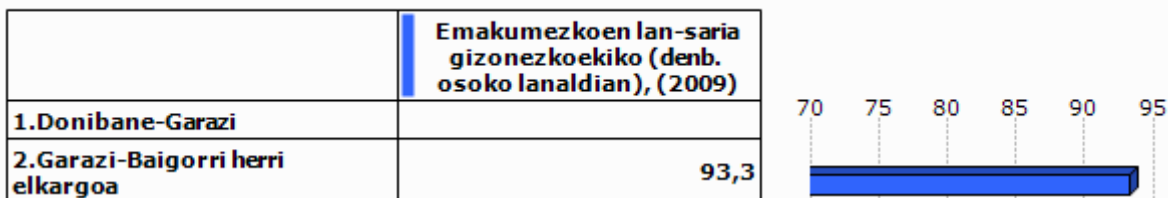

Unit.: %
INSEE, 2009

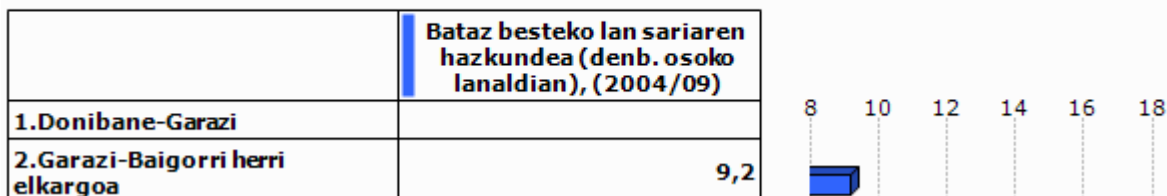

Unit.: %
INSEE, 2004/2009

2.5 Arrisku ekonomikoaren menpeko giza talde nagusiak

Gazteak

	Gazteen iraute tasa, (1999/2009)	Emakumezko gazteen iraute tasa, (1999/2009)
1.Donibane-Garazi	7,3	18,3
2.Garazi-Baigorri herri elkargoa	-10,5	-12,8
3.Barnekaldea	-16,9	-19,8
4.Iparraldea	-4,8	-3,8
5.Euskal Herria	15,3	15,5

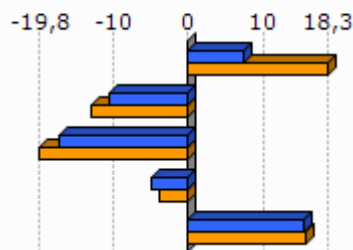

Unit.: %
INSEE eta INE. Ekoizpen propioa., 1999/2009

	Gazte langabetuak (<25 urte) langabetu guztiakiko (2011)	Gazte langabetuen hazkundera (<25 urte) (2007/11)
1.Donibane-Garazi	22,0	28,6
2.Garazi-Baigorri herri elkargoa	6,3	58,3
3.Barnekaldea	6,2	34,1
4.Iparraldea	14,6	45,2
5.Euskal Herria	9,0	102,5

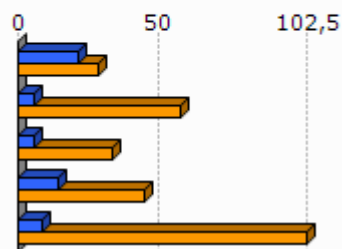

Unit.: %
Pôle emploi eta Espainiako Enplegu eta Gizarte Segurantza Ministerioa, 2007/2011

	1.Donibane-Garazi	2.Garazi-Baigorri herri elkargoa
Emakumezko gazteen (18-25) batz besteko lan-saria orduko (denb. osoko lanaldian), (2009)		8,3
Gizonezko gazteen (18-25) batz besteko lan-saria orduko (denb. osoko lanaldian), (2009)		8,5

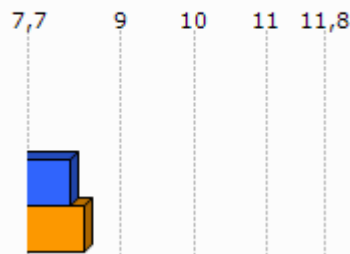

Unit.: €
INSEE, 2009

Adinekoak

	1.Doniban e-Garazi	2.Garazi-Baigorri herri elkargoa	3.Barnekaldea	4.Iparraldea
65 urtetik gorako biztanleak etxean bakarrik, (2009)	137	661	2 422	19 864
75 urtetik gorako biztanleak etxean bakarrik, (2009)	100	369	1 524	12 683

Unit.: Kopuru gordina
INSEE, 2009

	Adineko biztanleen bakartasun maila (>65 urte), (2009)	Zaharren menpekotasun indizea, (2009)
1.Donibane-Garazi	28,0	59,1
2.Garazi-Baigorri herri elkargoa	22,8	39,5
3.Barnekaldea	24,6	39,4
4.Iparraldea	31,4	35,1
5.Euskal Herria		29,7

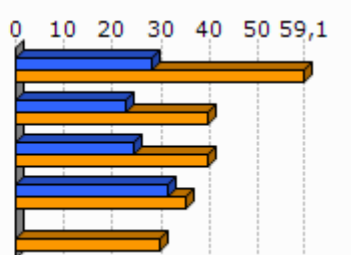

Unit.: %
INSEE eta INE, 2009

Guraso bakarreko familiak

	1.Doniban e-Garazi	2.Garazi-Baigorri herri elkargoa	3.Barnekaldea	4.Iparraldea
Guraso bakarreko (<65 urte) familia nuklearrak, (2009)	52	273	856	9 983

Unit.: Kopuru gordina
INSEE, 2009

	Guraso bakarreko (<65 urte) familia nuklearren proportzioa, (2009)	Guraso bakarreko (<65 urte) familia nuklearren emakumezkotasuna, (2009)
1.Donibane-Garazi	13,5	69,2
2.Garazi-Baigorri herri elkargoa	8,2	78,0
3.Barnekaldea	7,4	77,0
4.Iparraldea	12,5	83,0

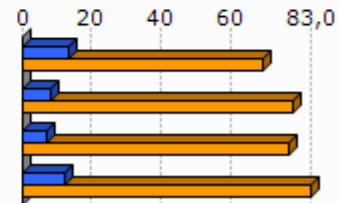

Unit.: %
INSEE, 2009

	1.Donibane-Garazi	2.Garazi-Baigorri herri elkargoa	3.Barnekaldea	4.Iparraldea
Guraso bakarreko haur kopurua (0-24 urte bitartean), (2009)	64	313	931	11 658

Unit.: Kopuru gordina
INSEE, 2009

	Guraso bakarreko haur kopuruaren proportzioa (0-24 urte bitartean), (2009)
1.Donibane-Garazi	26,7
2.Garazi-Baigorri herri elkargoa	12,1
3.Barnekaldea	11,1
4.Iparraldea	19,8

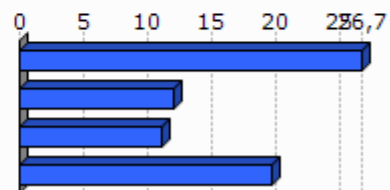

Unit.: %
INSEE, 2009

3. Jarduera ekonomikoa

3.1 Ehun ekonomikoa

	1.Donibane-Garazi	2.Garazi-Baigorri herri elkargoa	3.Barnekaldea	4.Iparaldea	5.Euskal Herria
Establezimendu kopurua (2013-01)	281	1 179	3 839	22 899	243 998

Unit.: Kopuru gordina
SIRENE, DIRAE eta CAMERDATA, 2013-01

	Lehen sektoreko establezimenduen proportzioa (2013-01)	Industria sektoreko establezimenduen proportzioa (2013-01)	Eraikuntza sektoreko establezimenduen proportzioa (2013-01)	Zerbitzuen sektoreko establezimenduen proportzioa (2013-01)
1.Donibane-Garazi	0,7	8,5	2,8	87,9
2.Garazi-Baigorri herri elkargoa	20,7	9,5	6,8	63,0
3.Barnekaldea	24,5	10,7	7,3	57,5
4.Iparaldea	6,3	6,1	8,0	79,6
5.Euskal Herria	3,3	8,3	13,9	74,5

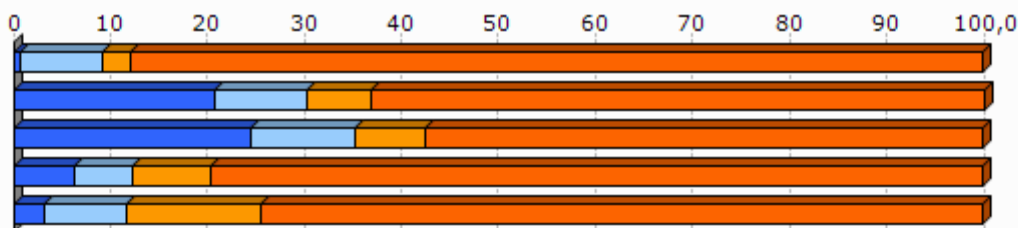

Unit.: %
SIRENE, DIRAE eta CAMERDATA, 2013-01

	Establezimenduen bertakotutze tasa (2013-01)
1.Donibane-Garazi	94,0
2.Garazi-Baigorri herri elkargoa	96,4
3.Barnekaldea	96,3
4.Iparaldea	89,8
5.Euskal Herria	90,6

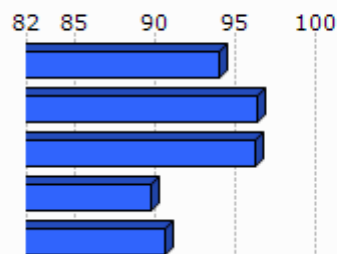

Unit.: %
SIRENE, DIRAE eta CAMERDATA. Ekoizpen propioa., 2013-01

	Jarduera industrialeko teknologia maila handia (2013-01)	Jarduera industrialeko teknologia maila ertain-handia (2013-01)	Jarduera industrialeko teknologia maila ertain-txikia (2013-01)	Jarduera industrialeko teknologia maila txikia (2013-01)
1.Donibane-Garazi	0,0	5,6	0,0	94,4
2.Garazi-Baigorri herri elkargoa	0,0	1,8	12,5	85,7
3.Barnekaldea	1,0	2,5	22,7	73,9
4.Iparraldea	1,8	10,2	24,8	63,2
5.Euskal Herria	1,8	15,6	44,0	38,6

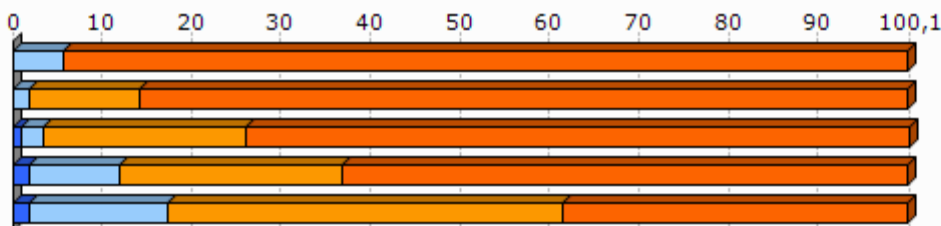

Unit.: %
SIRENE, DIRAE eta CAMERDATA, 2013-01

3.2 Giza lan eskua

	Biztanleria aktiboaren egituraren indizea (2009)	Hurrengo hamarkadan erretiroa hartu behar duen langilegoa (2009)
1.Donibane-Garazi	29,3	47,2
2.Garazi-Baigorri herri elkargoa	31,6	36,2
3.Barnekaldea	31,3	36,2
4.Iparraldea	32,0	33,5
5.Euskal Herria		13,3

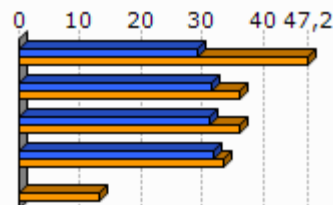

Unit.: %
INSEE eta INE, 2009

	Udalerrian bizi diren landunak, udalerriko lanpostuekiko (2009)	Udalerrian bizi eta lan egiten duten landunak, udalerriko landunekiko (2009)
1.Donibane-Garazi	143,1	57,9
2.Garazi-Baigorri herri elkargoa	-12,6	42,6
3.Barnekaldea	-9,4	40,3
4.Iparraldea	0,3	37,0

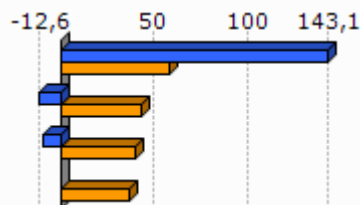

Unit.: %
INSEE, 2009

	Tokiko ekonomiara bideratutako enplegua (2009)	Tokiko ekonomiara bideratutako enpleguaren hazkundera (1999/2009)
1. Donibane-Garazi	82,7	-5,7
2. Garazi-Baigorri herri elkargoa	59,7	-2,1
3. Barnekaldea	54,9	-4,4
4. Iparraldea	70,2	-2,1

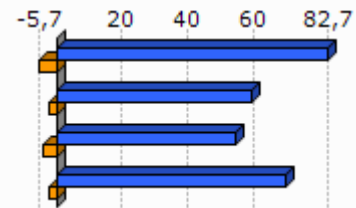

Unit.: %
INSEE, 1999/2009

	Ekintzaitetasun ekonomikoaren tasa (2013-01)
1. Donibane-Garazi	78,6
2. Garazi-Baigorri herri elkargoa	88,1
3. Barnekaldea	89,0
4. Iparraldea	84,0
5. Euskal Herria	84,0

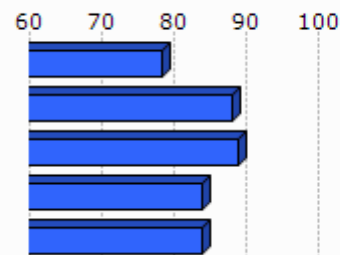

Unit.: %
SIRENE, DIRAE eta CAMERDATA, 2013-01

	Autonomoen tasa (2013-01)
1. Donibane-Garazi	33,1
2. Garazi-Baigorri herri elkargoa	31,6
3. Barnekaldea	27,9
4. Iparraldea	17,7
5. Euskal Herria	19,0

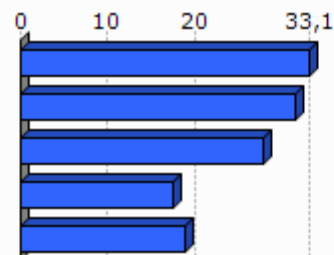

Unit.: %
SIRENE eta Espainiako Enplegu eta Gizarte Segurantzaren Ministerioa. Ekoizpen propioa., 2013-01

3.3 Laborantza

	Ustiategi kopurua (2010)	Ustiategiaren hazkundera (2000/10)
1. Donibane-Garazi	3	-5
2. Garazi-Baigorri herri elkargoa	875	-157
3. Barnekaldea	2 863	-445
4. Iparraldea	4 453	-1 415
5. Euskal Herria	37 090	-34 609

Unit.: Kopuru gordina
Frantziako Laborantza, Nekazaritzako Elikagaien eta Basoen Ministerioa eta INE, 2000/10

	Ustiatgien hazkundera (2000/10), (Unit.: %)	Bataz besteko produkzio gordina ustiategiko (2010)
1.Donibane-Garazi	-62,5	20,3
2.Garazi-Baigorri herri elkargoa	-15,2	52,3
3.Barnekaldea	-13,5	51,8
4.Iparraldea	-25,6	49,7
5.Euskal Herria	-48,3	

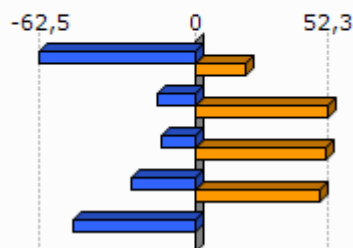

Unit.: K€

Frantziako Laborantza, Nekazaritzako Elikagaien eta Basoen Ministerioa eta INE, 2000/10

Frantziako Laborantza, Nekazaritzako Elikagaien eta Basoen Ministerioa, 2010

	Ustiatgien bataz besteko NAE azalera (2010)	NAE azalaren hazkundera (2000/10)
1.Donibane-Garazi	18,0	31,7
2.Garazi-Baigorri herri elkargoa	26,6	-6,1
3.Barnekaldea	31,4	-6,9
4.Iparraldea	28,1	-9,6
5.Euskal Herria	23,5	-13,7

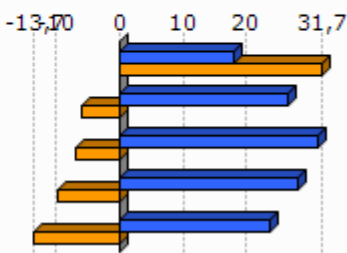

Unit.: Unit.: Ha/ustiategiko; %

Frantziako Laborantza, Nekazaritzako Elikagaien eta Basoen Ministerioa eta INE, 2000/10

	Oinordegabeko 50 urtetik gorako ustiategi-buruak (2010)
1.Donibane-Garazi	
2.Garazi-Baigorri herri elkargoa	23,5
3.Barnekaldea	23,4
4.Iparraldea	27,9

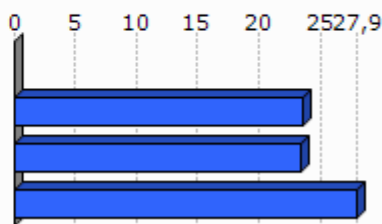

Unit.: %

Frantziako Laborantza, Nekazaritzako Elikagaien eta Basoen Ministerioa, 2010

4. Lurralde antolamendua eta hirigintza

4.1 Lurralde antolamendua

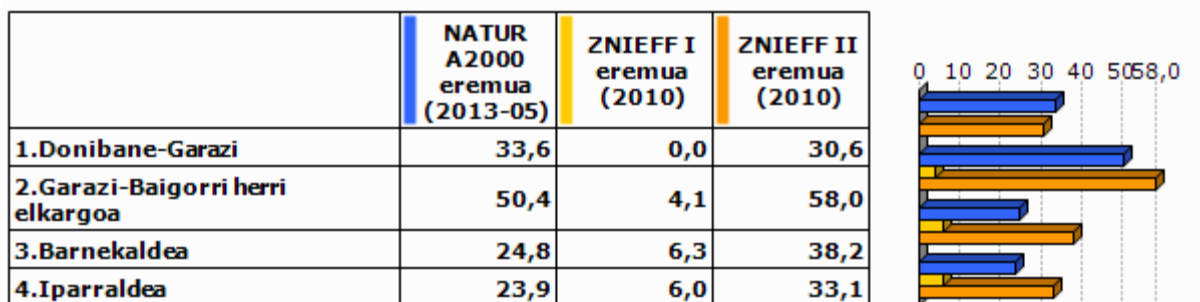

Unit.: %

Frantziako Ekologia, Garapen Iraunkorra eta Energiaren Ministerioa, 2013/05 eta 2010

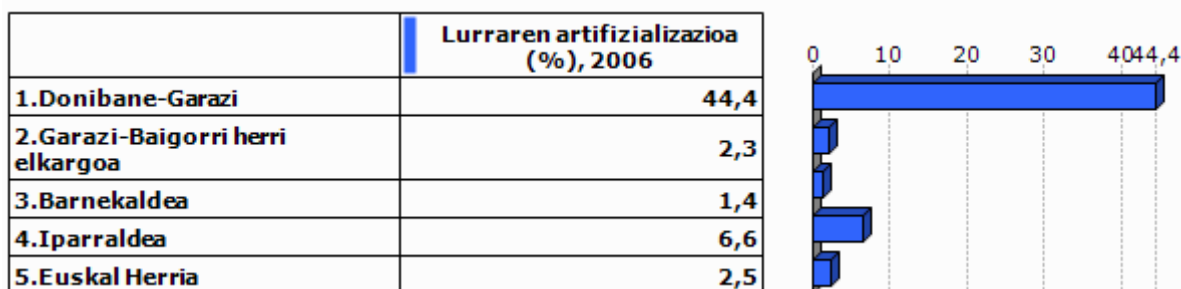

Unit.: %

Corine Land Cover, 2006

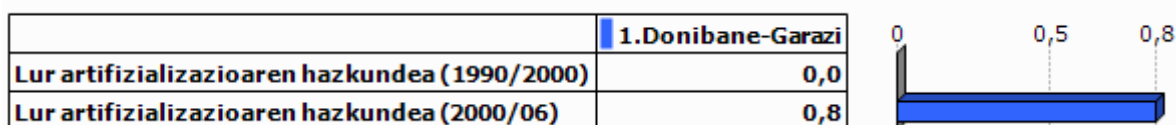

Unit.: %

Corine Land Cover, 1990/2000 eta 2000/2006

	PLHaren presentzia (2011)	Hirigintza arautzeko planen presentzia (2011)	Lurralde Koherentziarako Planen presentzia (SCOT) (2013)
1. Donibane-Garazi	EZ	PLU (Egiten ari)	EZ

Unit.: Bai/Ez; presentzia eta tipologia; Bai/Ez

DATAR, 2011

DGALN, 2013

	2.Garazi-Baigorri herri elkargoa	3.Barne kaldea	4.Ipar raldea
Hirigintza dokumenturik gabeko herriak (%), (2011)	43,3	47,8	35,2
Lurralde Koherentziarako Plana duten herriak (%), (2013)	0,0	7,1	33,3
PLHa duten herriak (%), (2011)	0,0	0,9	6,3

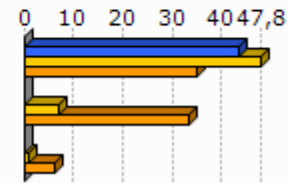

Unit.: %
 DATAR, 2011
 DGALN, 2013

4.2 Hirigintza

	Baimendutako etxebizitza eraikuntzen batz besteko kopurua urtero (2002/07)	Baimendutako etxebizitza eraikuntzen batz besteko kopurua urtero (2008/12)
1.Donibane-Garazi	132	173
2.Garazi-Baigorri herri elkargoa	233	249
3.Barnekaldea	497	619
4.Iparraldea	3 223	3 071
5.Euskal Herria	33 607	19 397

Unit.: Kopuru gordina
 Frantziako Ekologia, Garapen Iraunkorra eta Energiaren Ministerioa eta Espainiako Sustapen Ministerioa, 2002/07 eta 2008/2012

	Baimendutako etxebizitza eraikuntzen batz besteko azalera urtero (2002/07)	Baimendutako etxebizitza eraikuntzen batz besteko azalera urtero (2008/12)
1.Donibane-Garazi	13 165	13 649
2.Garazi-Baigorri herri elkargoa	24 914	23 165
3.Barnekaldea	60 953	62 185
4.Iparraldea	310 544	275 668
5.Euskal Herria	2 974 544	1 829 868

Unit.: m2
 Frantziako Ekologia, Garapen Iraunkorra eta Energiaren Ministerioa eta Espainiako Sustapen Ministerioa, 2002/07 eta 2008/2012

5. Etxebizitza

	Etxebizitza parkearen hazkundera (1999/2009)	Bigarren etxebizitzaren hazkundera (1999/2009)
1. Donibane-Garazi	17,4	54,4
2. Garazi-Baigorri herri elkargoa	19,9	72,0
3. Barnekaldea	14,8	32,7
4. Iparraldea	19,0	34,3
5. Euskal Herria	15,7	1,4

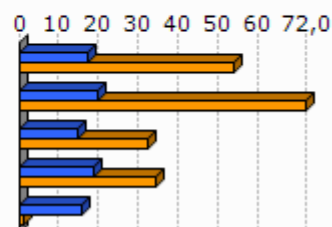

Unit.: %
INSEE eta INE, 1999/2009

	Bigarren etxebizitzaren presentzia (2009)	Etxebizitza hutsen presentzia (2009)
1. Donibane-Garazi	20,3	7,6
2. Garazi-Baigorri herri elkargoa	20,4	6,7
3. Barnekaldea	13,8	7,2
4. Iparraldea	20,8	4,3
5. Euskal Herria	7,2	8,3

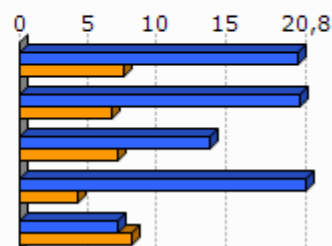

Unit.: %
INSEE eta INE, 2009

	Etxebizitzaren batz besteko prezioa (2013)
1. Donibane-Garazi	1 842
2. Garazi-Baigorri herri elkargoa	1 798
3. Barnekaldea	1 704
4. Iparraldea	2 024
5. Euskal Herria	2 565

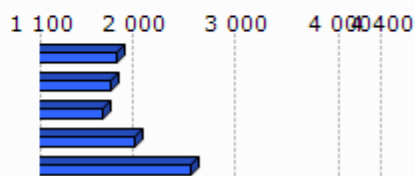

Unit.: €/m²
Ekoizpen propioa, 2013
* Euskal Herria: Zazpi hiriburu eta 25.000 biztanletik gorako udalerrien batz bestekoa.

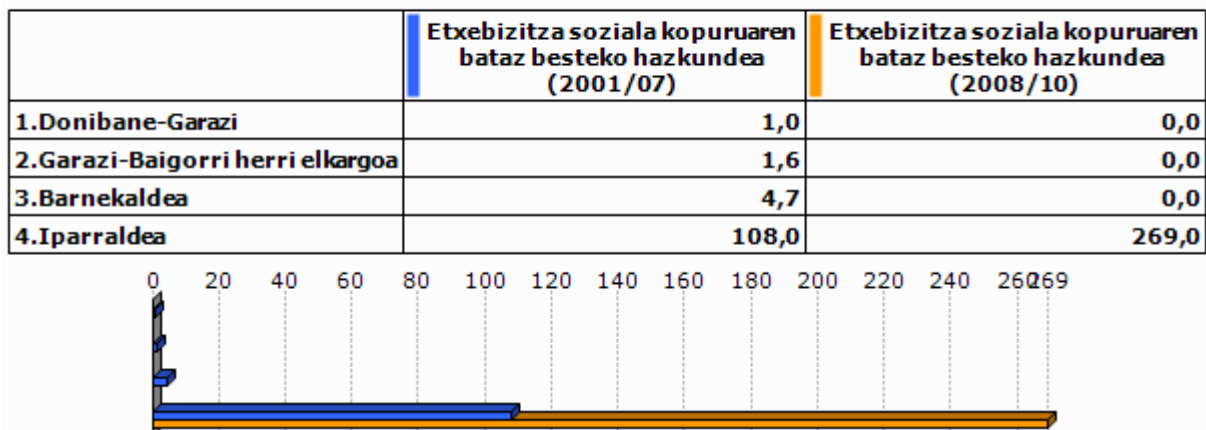

Unit.: %

Lurralde berdintasuna eta etxebizitzaren ministerioa, 2009
Akitaniako DREAL eta INSEE. Ekoizpen propioa., 2009Unit.: urteko batz besteko kopurua
DREAL Aquitaine, 2001/07 eta 2008/2010

6. Azpiegitura eta zerbitzuen irisgarritasuna

	Garraio publikoaren lotura kopurua (2013)
1. Donibane-Garazi	6,0
2. Garazi-Baigorri herri elkargoa	0,4
3. Barnekaldea	0,4
4. Iparraldea	0,7

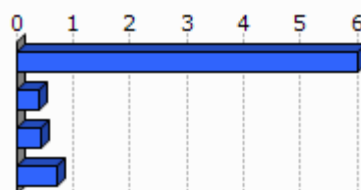

Unit.: Kopuru gordina
Ekoizpen propioa, 2013

	1. Donibane-Garazi	2. Garazi-Baigorri herri elkargoa	3. Barnekaldea	4. Iparraldea	5. Euskal Herria
Osasun zentro azpiegitura gertuenera errepide bidezko distantzia (2012)	0,0	9,2	10,6	9,2	2,7
Ospital gertuenera errepide bidezko distantzia (2012)	0,0	8,9	9,5	9,4	2,2
Txikizkako merkataritza gertuenera errepide bidezko distantzia (2012)	0,0	2,5	3,2	2,5	1,3
Janarizko txikizkako merkataritza gertuenera errepide bidezko distantzia (2012)	0,0	2,9	3,6	2,9	2,4
Finantza bulego gertuenera errepide bidezko distantzia (2012)	0,0	7,2	8,2	7,3	3,7

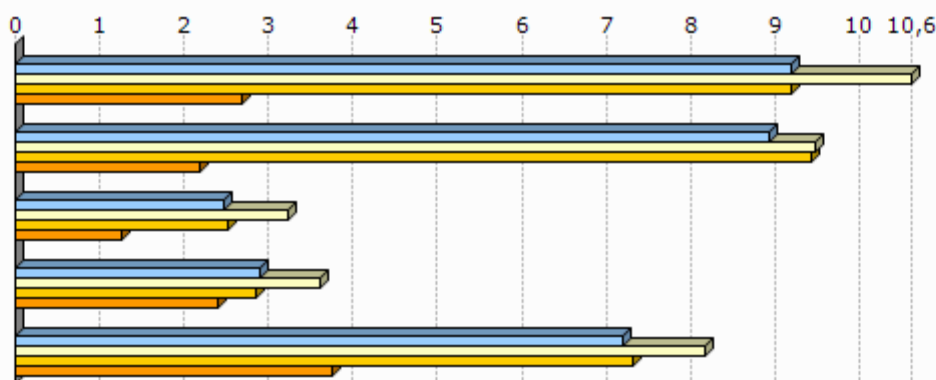

Unit.: Km.

INSEE, Nafarroako Gobernua, EUSTAT, Nafarroako Datu Espazialen Azpiegitura eta Espainiako Sustapen Ministerioa. Ekoizpen propioa., 2012

INSEE, EUSTAT eta Nafarroako Datu Espazialen Azpiegitura. Ekoizpen propioa., 2012

INSEE, EUSTAT, CAMERDATA eta Espainiako Sustapen Ministerioa. Ekoizpen propioa., 2012

INSEE, EUSTAT, CAMERDATA eta Espainiako Sustapen Ministerioa. Ekoizpen propioa., 2012

INSEE, EUSTAT eta CAMERDATA. Ekoizpen propioa., 2012

7.Tokiko fiskalitate zuzena

	Etxebizitzei ezarritako zerga (TH), (2012)	Eraikitako lurrei ezarritako zerga (TFB), (2012)	Eraiki gabeko lurrei ezarritako zerga (TFNB), (2012)	Enpresei ezarritako zerga (CFE), (2012)
1.Donibane-Garazi	19,0	10,0	26,0	22,2
2.Garazi-Baigorri herri elkargoa	17,9	9,0	33,9	22,5
3.Barnekaldea	13,9	8,7	32,4	22,2
4.Iparraldea	14,0	9,3	32,2	22,3
Garazi-Baigorri herri elkargoko fiskalitate zuzena	5,3	2,7	9,8	5,0

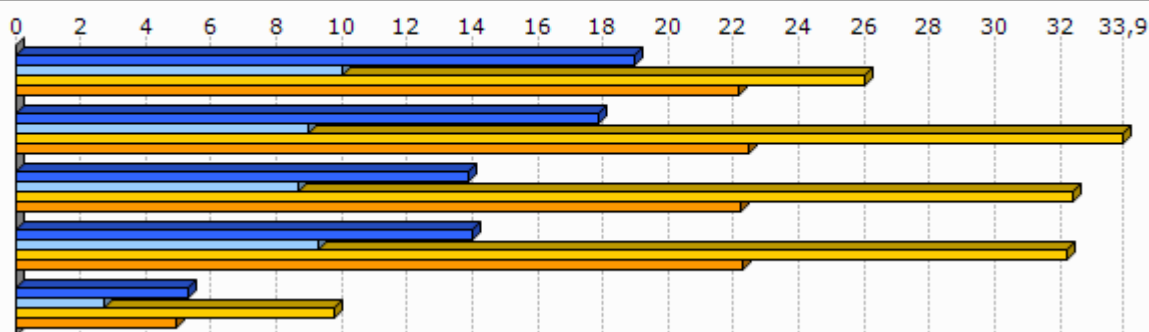

Unit.: %

Kondu publikoen, aurrekontuaren eta estatu erreformaren ministerioa, 2012

	1.Donibane-Garazi
Eraiki gabeko lurrei ezarritako zergaren urteko batz besteko hazkundea (TFNB) (2008/12)	2,5
Eraikitako lurrei ezarritako zergaren urteko batz besteko hazkundea (TFB) (2008/12)	1,3
Etxebizitzei ezarritako zergaren urteko batz besteko hazkundea (TH) (2008/12)	15,7

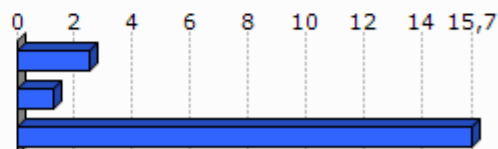

Unit.: %

Kondu publikoen, aurrekontuaren eta estatu erreformaren ministerioa, 2008/12

8. Tokiko nortasuna eta joera politikoa

8.1 Tokiko nortasuna

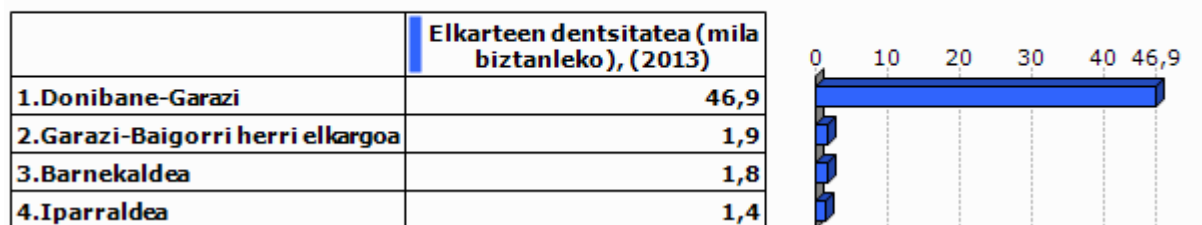

Unit.: ‰

INSEE. Ekoizpen propioa., 2013

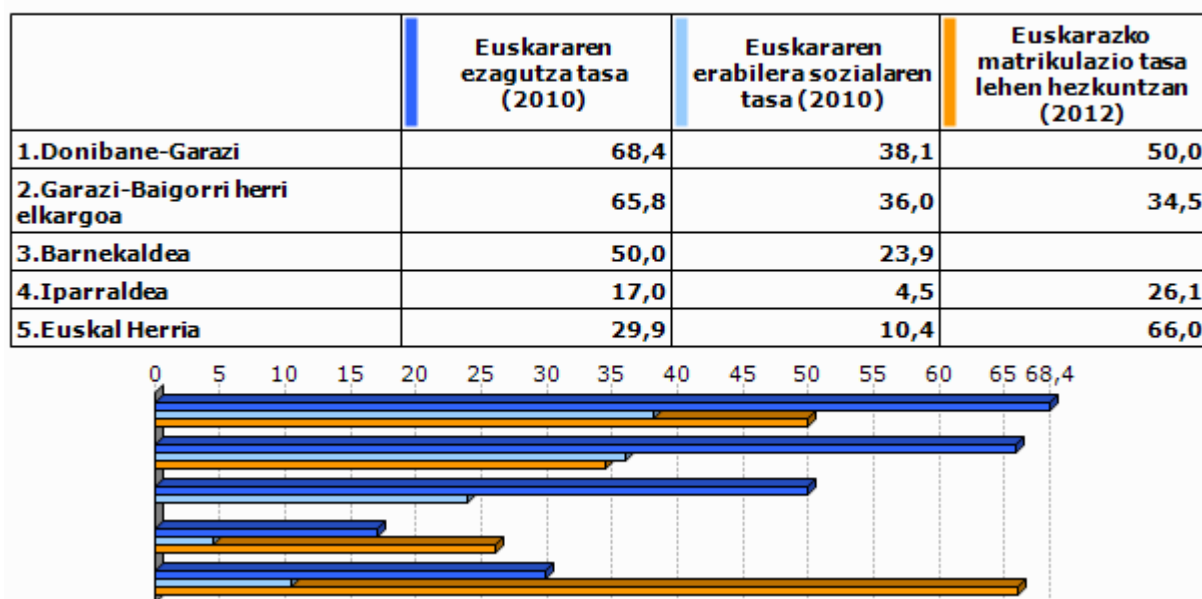

Unit.: %

Euskal Herriko Hizkuntza Adierazle Sistema (EAS), INSEE, EUSTAT, INE eta Nafarroako Estatistika Zerbitzua., 2010
Pirinio Atlantikoetako Hezkuntza Nazionalaren Departamentu Zerbitzua, EUSTAT eta Nafarroako Gobernu., 2012

	1.Donibane-Garazi	2.Garazi-Baigorri herri elkargoa	3.Barnekaldea	4.Iparaldea	5.Euskal Herria
Euskarazko Haur Hezkuntza-Lehen Hezkuntza azpiegitura gertuenera errepide bidezko distantzia (2012)	0,0	7,4	14,7	12,2	7,4
Haur Hezkuntza-Lehen Hezkuntza azpiegitura gertuenera errepide bidezko distantzia (2012)	0,0	1,0	1,2	0,9	2,3
Euskarazko bigarren hezkuntzako azpiegitura gertuenera errepide bidezko distantzia (2012)	13,9	18,1	25,3	21,2	19,0
Bigarren hezkuntzako azpiegitura gertuenera errepide bidezko distantzia (2012)	0,0	7,2	7,4	6,9	1,6
Euskaltegi gertuenera errepide bidezko distantzia (2012)	0,0	9,0	10,7	9,4	9,7

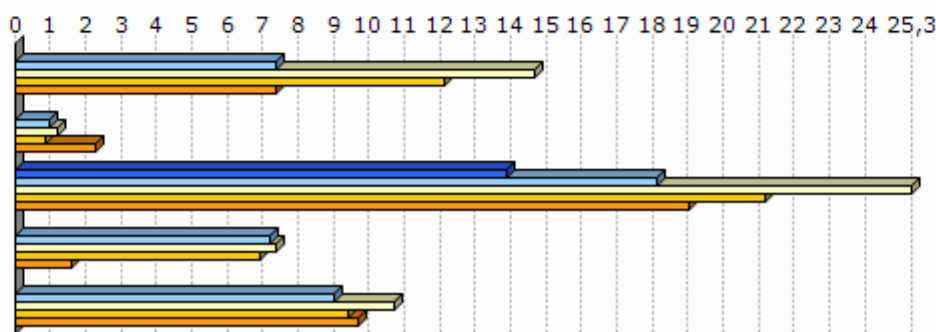

Unit.: Km.

Seaska, INSEE, Nafarroako Gobernua, EUSTAT eta Espainiako Sustapen Ministerioa. Ekoizpen propioa., 2012
 INSEE, Nafarroako Gobernua, EUSTAT, Nafarroako Datu Espazialen Azpiegitura eta Espainiako Sustapen Ministerioa. Ekoizpen propioa., 2012
 INSEE, Nafarroako Gobernua, EUSTAT eta Espainiako Sustapen Ministerioa. Ekoizpen propioa., 2012
 INSEE, EUSTAT eta Nafarroako Datu Espazialen Azpiegitura. Ekoizpen propioa., 2012
 AEK, HABE, IKA eta bilaketa propioa. Ekoizpen propioa., 2012

8.2 Joera politikoa

	2008ko udal hauteskundeetako abstentzio maila
1.Donibane-Garazi	22,0
2.Garazi-Baigorri herri elkargoa	15,3
3.Barnekaldea	14,4
4.Iparaldea	30,7

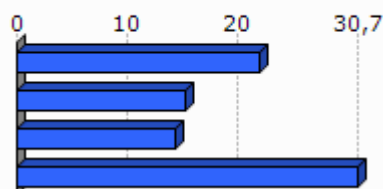

Unit.: %

Frantziako Barne Ministerioa, 2008

	1. Donibane-Garazi	2. Garazi-Baigorri herri elkargoa	3. Barnekaldea	4. Iparraldea
Eskualdeko hauteskundeetako abstentzioaren bilakaera (2004/10)	14,9	40,9	39,8	35,1
Legebiltzarreko hauteskundeetako abstentzioaren bilakaera (2007/12)	-14,0	1,7	6,2	6,8
Lehendakaritza hauteskundeetako abstentzioaren bilakaera (2007/12)	15,4	20,8	24,7	31,5
Europar legebiltzarreko hauteskundeetako abstentzioaren bilakaera (2004/09)	20,9	-3,6	-3,4	-0,2

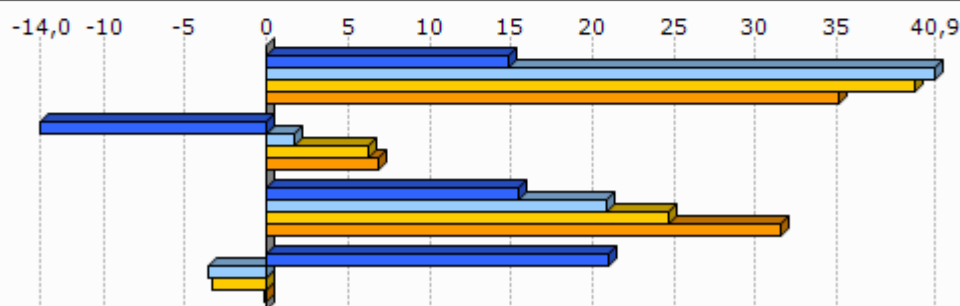

Unit.: %

Frantziako Barne Ministerioa, 2004/12

	Ezker muturreko alderdien hauteskundeetan batz besteko presentzia	Ezkerreko alderdien hauteskundeetan batz besteko presentzia	Alderdi abertzaleen hauteskundeetan batz besteko presentzia	Eskuineko alderdien hauteskundeetan batz besteko presentzia	Eskuin muturreko alderdien hauteskundeetan batz besteko presentzia
1. Donibane-Garazi	5,4	28,2	16,9	44,0	2,4

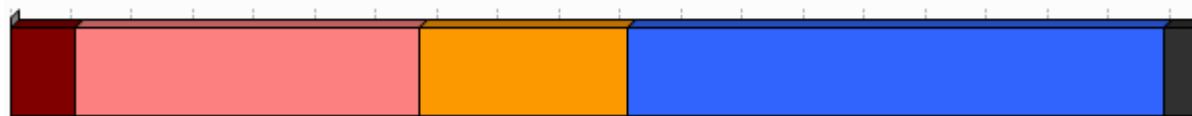

Unit.: %

Frantziako Barne Ministerioa. Ekoizpen propioa., 2008/12

	1.Doniban e-Garazi
Ezker muturreko alderdien batz besteko hazkundera	75,2
Ezkerreko alderdien batz besteko hazkundera	50,2
Alderdi abertzaleen batz besteko hazkundera	86,2
Eskuineko alderdien batz besteko hazkundera	-43,9
Eskuin muturreko alderdien batz besteko hazkundera	590,1

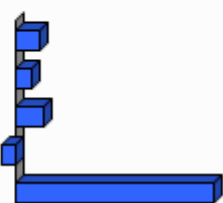

Unit.: %

Frantziako Barne Ministerioa. Ekoizpen propioa., 2001/12

9.0 harrak

GAZTEEN ETA EMAKUMEZKO GAZTEEN IRAUTE TASA

Gazteen iraute tasak eta emakumezko gazteen iraute tasak azken hamarkadako gazte kopuruaren hazkundea neurtzen dute. 1999 urteko 10 eta 19 urte bitarteko (emakumezko) gazteen kopurua 2009 urteko 20 eta 29 urte bitarteko (emakumezko) gazteen kopuruarekin alderatuz ekoizturiko adierazlea da, kasu bietan. Saldo positiboak zein negatiboak (emakumezko) gazteen erakartzea zein ihesa aditzera ematen digute.

LANGABEZIA

Enplegu bulegoetan langabetu gisa (A kategoria, Pôle emploi-ren sailkapenaren arabera) erregistraturiko pertsona kopurua aditzera ematen du.

Enplegua sustatzeko instituzioetan langabetu gisa erregistratzeko bi arrazoi erakusten dira hemen:

- Lan kaleratzeagatik: Arrazoi ezberdinetatik eratorri daitekeen egoera.
- Lan kontratu bukaeragatik: Epe mugatuko kontratu baten amaiera dela medio.

Badira langabetu gisa erregistratua egoteko egoera mota gehiago, hala nola, dimisioak eta lehenengo aldiz lan merkatura gerturatzen direnak, baina ez ditugu txostenean erantsi langabetu kopuru txikiak barnebiltzen baitituzte.

FORMAZIOA

Gizartearen formazioa INSEEren sailkapenean oinarritua dago baina hemen zabalago lantzen da. Ondorioz, 15 urtetik gorako jendetzak lortutako maila altueneko diploma aztertzen da hurrengo taulan ageri den baliokidetzen arabera:

GAINDEGIAko nomenklatura	INSEE ko nomenklatura
Diploma profesionalik gabeko biztanleria (% 15+ urte)	Pas de scolarité Aucun diplôme mais scolarité jusqu'en école primaire ou au collège Aucun diplôme mais scolarité au-delà du collège
Diploma gorenatzat, teknikalari diploma oinarritzkoa duen biztanleria (% 15+ urte)	Certificat c'études primaires BEPC, brevet élémentaire, brevet des collèges Certificat c'aptitudes professionnelles, brevet de compagnon Brevet d'études professionnelles
Diploma gorenatza, batxilergoa duen biztanleria (% 15+ urte)	Baccalauréat général, brevet supérieur Bac technologique ou professionnel, brevet professionnel ou de technicien, BEC, BEI, BEH, capacité en droit
Diploma gorenatza, goi mailako ikasketetako diploma duen biztanleria (% 15+ urte)	Diplôme universitaire de 1er cycle, BTS, DUT, diplôme des professions sociales ou de santé, d'infirmière(ier) Diplôme universitaire de 2ème ou 3ème cycle (y compris médecine, pharmacie, dentaire), diplôme d'ingénieur, d'une grande école, doctorat, etc.

ERRENTA

INSEEk udalerrri mailan errentaren datuak udalerrri handientzat soilik argitaratzen ditu sekretu estatistikoa dela medio. Hori dela eta, maiz ez dago udalerrri mailako daturik tauletan.

Kontsumo Unitatea (KU)

Errentaren inguruko datuak *Kontsumo Unitatearen* (Unité de Consommation–UC) arabera ageri dira.

Kontsumo Unitatea Ekonomi Lankidetzaren eta Garapenerako Erakundeak (ELGE) definitutako koefiziente batzuen arabera etxalde bakoitzean diren pertsonen kontsumoaren ponderazioz sortutako unitatea da. Koefiziente horiek honakoak dira:

- 1: etxaldeko lehen helduarentzat
- 0.5: hamalau urtetik gorako beste pertsonentzat
- 0.3: hamalau urtetik beherako haurrentzat

Errentaren datuak *Kontsumo Unitatean* arabera ematearen helburua etxaldeen arteko konposizio desorekak neutralizatzea da.

Mediana, dezilak eta errenta dezilen arteko distantzia

Errenta mediana eta errentaren lehen eta bederatzigarren dezila ageri da tauletan. Medianak errentaren arabera tamaina bereko bi multzotan banatzen du populazioa eta dezilek hamar zatitan banatzen dute. Lehen errenta dezilak errenta apalenak aditzera ematen ditu. Errenta dezilen arteko distantziak errenta banaketa desorekatuaren maila neurtzen du.

Errentaren jatorria

Errentaren jatorri posibleak lau dira:

- Lan sariak
- Diru laguntzak: erretiroen diru sartzak, pentsioak...
- Etekinak: horiek dira profesio liberalen diru sartzak
- Besteak (gehienbat ondasuneko diru sartzak): ondasunei esker egindako diru sartzak

ADINEKOAK

- Adinekoen bakartasun maila

Etxean bakarrik bizi den 65 urtetik gorako biztanleria kopurua aditzera ematen du, adin horretako ehun biztanleko.

- Zaharren menpekotasun indizea

65 urtetik gorako biztanleria kopurua aditzera ematen du, hauetaz arduratzeko adinean (15 eta 64 urte bitartean) dagoen ehun biztanleko.

GURASO BAKARREKO FAMILIAK

Familiaren definizioa

- Familia bat: Gutxienez etxalde batean bi pertsonen osatutako nukleo bat da. Honakoak dira aukerak:
 - bikote bat (eta bere haurrak baldin badira)
 - heldu bakar bat bere haurr(ar)ekin
- Familia baten seme/alabak: Pertsona bat familia baten seme edo alaba gisa aintzat hartzeko bikotekide gabe eta etxaldean haur propiorik gabe (baldin baditu) bizi behar da.

Guraso bakarreko familiak

Soilik 65 urte arteko guraso bakarreko familia monoparentalak aintzat hartu ditugu haurren zaintza eta erantzukizunerako zailtasunak izan ditzaketen familia unitateak kuantifikatzeko asmoz. Horrela, guraso bakarreko familietan non zaintza eta erantzukizunak kontrako norabidean izan daitezkeen alboratu ditugu.

JARDUERA EKONOMIKOA

Establezimenduen bertakotze tasa

Establezimenduen bertakotze tasak udalerriko establezimendu guztien artean egoitza nagusia Euskal Herrian dutenen ehunekoa aditzera ematen du.

Tokiko ekonomiara bideratutako enplegua

Ondasun eta zerbitzuen ekoizpenerako maila lokalean aurrera eramaten diren jarduerak dira eta hauen helburua tokiko biztanleen beharrak asetzear datza, izan bertakoa nahiz turista. Guztizko enpleguan tokiko ekonomiara bideratutako enpleguaren ehunekoa adierazten da.

Ekintzailetasun ekonomikoaren tasa

Ekintzailetasun ekonomikoaren tasak udalerriko establezimendu guztien artean egoitza nagusia udalerrian bertan dutenen ehunekoa aditzera ematen du

Biztanleria aktiboaren egituraren indizea

Biztanleria aktiboaren egituraren indizeak 15 eta 39 urte bitarteko ehun biztanle aktiboko 40 eta 64 urte bitarteko biztanle aktibo kopurua esaten digu. Biztanleria aktiboaren egituraren zahartze maila neurtzeko adierazlea da.

TOKIKO FISKALITATE ZUZENA**CFE**

Enpresei doakien zerga *Cotisation Foncière des Entreprises (CFE)* delakoa 2010 urtean ezarritako zerga da.

Herri elkargoen tokiko fiskalitate zuzena

Herri elkargoentzat, bi informazio ezarriak izan dira:

- Lehena, herri elkargoko lurraldean diren udalerrien zergaren bataz bestekoa, herriko etxeak finkatzen duen tasa herri elkargoko testuinguruan ikusteko.
- Bestea, herri elkargoak berak ezartzen duen zerga, informazio gehigarri bezala jarria ageri dena.

HAUTESKUNDEAK**Aintzat harturiko hauteskundeak**

Udalerrri mailako joera politikoaren azterketarako hauteskunde ezberdinetan lehen itzuliko emaitzak baliatuak izan dira. Horretarako, aniztasun politiko zabala erakusten duten hauteskundeak aintzat hartu dira. Hauteskunde mota bakoitzean izandako bilakaeraren neurketarako hauteskunde mota bakoitzeko azken bi deialdiak kontutan hartu dira.

Hona erabiliak izan diren hauteskundeak:

2001eko Udal hauteskundeen lehen itzulia	2008ko Udal hauteskundeen lehen itzulia
2007ko legebiltzarreko hauteskundeen lehen itzulia	2012ko Legebiltzarreko hauteskundeen lehen itzulia
2004ko Europar legebiltzarreko hauteskundeen lehen itzulia	2009ko Europar legebiltzarreko hauteskundeen lehen itzulia

Udalerrriko hauteskundeen kasuan, soilik 3.500 biztanletik gorako udalerrien emaitzak kontutan izan dira kopuru horren azpitik diren udalerrietan Frantziako hauteskunde sisteman indarrean den "panachage" delakoak ezinezkoa egiten baitu hautagaiak blokeen sailkapenetan txertatzea.

Alderdien sailkapena

Hauteskundeetan aurkezturiko hautagai zein alderdiak bost bloke handietan sailkatu ditugu joera politikoaren izaera zein honen bilakaera modu sintetikoan laburbiltzeko. Hurrengo taulan bost bloke horietan barnebildutako hautagaitzak zehaztuak dira eta ondoan hauteskunde bakoitzean hautentzat Frantziako Barne Ministerioak darabiltzan nomenklatura ageri da. ECO izen generikoa dutenak talde ezberdinetan banatuak izaten ahal dira hautagaiaren iritziz politikoaren arabera.

KODEA		IZENA	UDAL01	UDAL08	LEGISL07	LEGISL12	EUROP04	EUROP09
Ezker muturra	Ezker antikapitalista / komunista	Liste d'extrême-gauche	LXG	LEXG		EXG	LXG	LEXG
		LCR/FO/NPA			EXG			
		Liste du Parti Communiste			COM		LPC	
		Lutte Ouvrière			EXG			
		Liste du PCF et du Parti de gauche						LCOP
		Parti de Gauche						
Ezkerra	Beste	Eric Pététin				ECO		
	Ekologistak	Liste Europe Ecologie les Verts			VEC	VEC		
		Liste des Verts	LVE				LVE	LVEC
		Patit de la Nation Occitana			ECO			
	Ezker liberala	Liste du Parti socialiste		LSOC	SOC	SOC	LPS	LSOC
	Ezker zentristak	Parti Radical de Gauche						
Ezkerreko besteak	Ezker batua	Liste Union de la Gauche		LUG				
		Liste divers gauche	LDG	LDVG		DVG		
		Liste de Gauche	LGA				LDVG	
Abertzaleak	Abertzaleak	Liste régionaliste (EHBAI, EHA, EAJ-PNB, ...)	LRG	LREG	REG	REG	LRG	LREG
Eskuina	Besteak	Autre liste				AUT		LAUT
		Alliance écologique indépendante				ECO		
		MHAN			ECO			
		Liste Divers		LDV			LDV	
	Zentrista kontserbadorea	Liste Chasse-Pêche-Nature et Traditions			CPNT		LCP	
	Eskuineko zentristak	Liste centre-MoDem			LCMD	UDFD		LCMD
		Liste le centre pour la france					CEN	
		Liste UDF					LUDF	
	Eskuineko besteak	Liste divers droite	LDD	LDVD	DIV	DVD	LDD	LDVD
		Liste de droite	LDR					
Zentristak eta eskuin liberala	Parti Radical Valoisien				PRV			
	Liste Majorité-Centristes			LMC				
	Majorité-Nouveau Centre							
Eskuin liberala	Liste de la majorité présidentielle (UMP)		LMAJ	UMP	UMP	LUMF	LMAJ	
Eskuin muturra	Eskuin muturra	Liste du Front national			FN	FN	LFN	LFN
		Liste d'extrême-droite					LXD	LEXD

Hauteskunde emaitzen kalkulua

Bloke bakoitzeko bozka kopurua zenbatua izan da hauteskunde guztietan eta bakoitzaren pisua ehunekotan kalkulatu da (guztizko bozkekiko). Hortik bi operazio egin dira:

- Bloke bakoitzak hauteskunde mota bakoitzeko azken hauteskundeetan izandako bozka ehunekoen batz bestekoa. Hauteskunde horiek honakoak dira: 2008 urteko udal hauteskundeak, 2012 urteko Frantziako Legebiltzarreko hauteskundeak eta 2009 urteko Europar Legebiltzarreko hauteskundeak.

- Bestalde, bloke bakoitzak aurreko hauteskunde mota bakoitzeko izandako presentziaren hazkundera kalkulatu izan da. Azkenik, hazkunde horien bataz bestekoa kalkulatu izan da.

10.E

ranskina: Adierazle zerrenda

Biztanleria osoa (p. munic.)
Biztanleriaren hazkundera (p. munic.) 2006/09
Biztanleriaren hazkundera (p. munic.) 1999/2009
Amatasun indizea
Bizitza proiektuak garatzeko adinekoren iraute eta erakargarritasun tasa
Friz indizea
Zahartze indizea
Emakumezkotasun indizea (15-64)
Jarduera tasa
Emakumezkoen jarduera tasa
Biztanleria aktiboaren hazkundera (1999/2009)
Langabetu kopurua
Langabetuen hazkundera (2007/11)
Emakumezko langabetuak, langabetu guztiekiko
50 eta + urteko langabetuak, langabetu guztiekiko
50 eta + urteko langabetuen hazkundera (2007/11)
Lan-kaleraketagatik langabezia egoeran
Kontratu amaieragatik langabezia egoeran
Laborari aktiboaren presentzia
Laborari aktiboaren hazkundera (1999/2009)
Enpresa buru, artisau eta merkatari aktiboaren presentzia
Enpresa buru, artisau eta merkatari aktiboaren hazkundera (1999/2009)
Kudeatzaile eta lanbide intelektuak aktiboaren presentzia
Kudeatzaile eta lanbide intelektuak aktiboaren hazkundera (1999/2009)
Tarteko lanbideak aktiboaren presentzia
Tarteko lanbideak aktiboaren hazkundera (1999/2009)
Enpleguak aktiboaren presentzia
Enpleguak aktiboaren hazkundera (1999/2009)
Langileak aktiboaren presentzia
Langileak aktiboaren hazkundera (1999/2009)
Diploma profesionalik gabeko biztanleriaren presentzia
Teknikalari diploma oinarrikoa duen biztanleriaren presentzia
Batxilergoa duen biztanleriaren presentzia
Goi mailako ikasketetako diploma duen biztanleriaren presentzia
Errenta mediana (kontsumo unitateko)
Errentaren lehen dezila (kontsumo unitateko)
Errentaren bederatzigarren dezila (kontsumo unitateko)
Errenta dezilen arteko distantzia (kontsumo unitateko)
Lan-sariak guztizko errentan
Diru laguntzak guztizko errentan
Etekinak guztizko errentan
Besteak (gehienbat ondasuneko diru sartzak) guztizko errentan
Bataz besteko lan-saria orduko (denb. osoko lanaldian)
Emakumezkoen lan-saria gizonenarekin (denb. osoko lanaldian)
Bataz besteko lan sariaren hazkundera (denb. osoko lanaldian)
Gazteen iraute tasa
Emakumezko gazteen iraute tasa
Gazte langabetuak (<25 urte) langabetu guztiekiko
Gazte langabetuen hazkundera (<25 urte)
Gizonezko gazteen (18-25) bataz besteko lan-saria orduko (denb. osoko lanaldian)
Emakumezko gazteen (18-25) bataz besteko lan-saria orduko (denb. osoko lanaldian)

65 urtetik gorako biztanleak etxean bakarrik
75 urtetik gorako biztanleak etxean bakarrik
Adineko biztanleen bakartasun maila (>65 urte)
Zaharren menpekotasun indizea
Guraso bakarreko (<65 urte) familia nuklearrak
Guraso bakarreko (<65 urte) familia nuklearren proportzioa
Guraso bakarreko (<65 urte) familia nuklearren emakumezotasuna
Guraso bakarreko haur kopurua (0-24 urte bitartean)
Guraso bakarreko haur kopuruaren proportzioa (0-24 urte bitartean)
Establezimendu kopurua
Lehen sektoreko establezimenduen proportzioa
Industria sektoreko establezimenduen proportzioa
Eraikuntza sektoreko establezimenduen proportzioa
Zerbitzuen sektoreko establezimenduen proportzioa
Establezimenduen bertakotutze tasa
Jarduera industrialeko teknologia maila handia
Jarduera industrialeko teknologia maila ertain-handia
Jarduera industrialeko teknologia maila ertain-txikia
Jarduera industrialeko teknologia maila txikia
Biztanleria aktiboaren egituraren indizea
Hurrengo hamarkadan erretiroa hartu behar duen langilegoa
Udalerrian bizi diren landunak, udalerriko lanpostuekiko
Udalerrian bizi eta lan egiten duten landunak, udalerriko landunekiko
Tokiko ekonomiara bideratutako enplegua
Tokiko ekonomiara bideratutako enpleguaren hazkundea (1999/2009)
Ekintzailetasun ekonomikoaren tasa
Autonomoen tasa
Ustiategi kopurua
Ustiategien hazkunde gordina (2000/10)
Ustiategien hazkundea (2000/10)
Ustiategien batz besteko NAE azalera
NAE azaleraren hazkundea (2000/10)
Batz besteko produkzio gordina ustiategiko
Oinordegabeko 50 urtetik gorako ustiategi-buruak
NATURA 2000 eremua
ZNIEFF I eremua
ZNIEFF II eremua
Lurraren artifizializazioa
Lur artifizializazioaren hazkundea (2000/06)
Lur artifizializazioaren hazkundea (1990/2000)
PLHaren presentzia
PLHa duten herriak (%)
Hirigintza arautzeko planen presentzia
Hirigintza dokumenturik gabeko herriak (%)
Lurralde Koherentziarako Planen presentzia (SCOT)
Lurralde Koherentziarako Plana duten herriak (%)
Baimendutako etxebizitza eraikuntzen batz besteko kopurua urtero (2002/07)
Baimendutako etxebizitza eraikuntzen batz besteko kopurua urtero (2008/12)
Baimendutako etxebizitza eraikuntzen batz besteko azalera urtero (2002/07)
Baimendutako etxebizitza eraikuntzen batz besteko azalera urtero (2008/12)
Etxebizitza parkearen hazkundea (1999/2009)
Bigarren etxebizitzaren hazkundea (1999/2009)
Bigarren etxebizitzaren presentzia
Etxebizitza hutsen presentzia

Etxebizitzen batz besteko prezioa
Etxebizitza sozialen tasa (datu ofiziala)
Etxebizitza sozialen tasa (guztizko etxebizitza parkearekiko)
Etxebizitza soziala kopuruaren batz besteko hazkundea (2001/07)
Etxebizitza soziala kopuruaren batz besteko hazkundea (2008/10)
Garraio publikoaren lotura kopurua
Osasun zentro azpiegitura gertuenera errepide bidezko distantzia
Ospital gertuenera errepide bidezko distantzia
Txikizkako merkataritza gertuenera errepide bidezko distantzia
Janarizko txikizkako merkataritza gertuenera errepide bidezko distantzia
Finantza bulego gertuenera errepide bidezko distantzia
Etxebizitzei ezarritako zerga (TH)
Etxebizitzei ezarritako zergaren urteko batz besteko hazkundea (TH) (2008/12)
Eraikitako lurrei ezarritako zerga (TFB)
Eraikitako lurrei ezarritako zergaren urteko batz besteko hazkundea (TFB) (2008/12)
Eraiki gabeko lurrei ezarritako zerga (TFNB)
Eraiki gabeko lurrei ezarritako zergaren urteko batz besteko hazkundea (TFNB) (2008/12)
Enpresei ezarritako zerga (CFE)
Elkarteen dentsitatea (mila biztanleko)
Euskararen ezagutza tasa
Euskararen erabilera sozialaren tasa
Euskarazko matrikulazio tasa lehen hezkuntzan
Euskarazko Haur Hezkuntza-Lehen Hezkuntza azpiegitura gertuenera errepide bidezko distantzia
Haur Hezkuntza-Lehen Hezkuntza azpiegitura gertuenera errepide bidezko distantzia
Euskarazko bigarren hezkuntzako azpiegitura gertuenera errepide bidezko distantzia
Bigarren hezkuntzako azpiegitura gertuenera errepide bidezko distantzia
Euskaltegi gertuenera errepide bidezko distantzia
2008ko udal hauteskundeetako abstentzio maila
Eskualdeko hauteskundeetako abstentzioaren bilakaera (2004/10)
Legebiltzarreko hauteskundeetako abstentzioaren bilakaera (2007/12)
Lehendakaritza hauteskundeetako abstentzioaren bilakaera (2007/12)
Europar legebiltzarreko hauteskundeetako abstentzioaren bilakaera (2004/09)
Ezker muturreko alderdien hauteskundeen batz besteko presentzia
Ezkerreko alderdien hauteskundeen batz besteko presentzia
Alderdi abertzaleen hauteskundeen batz besteko presentzia
Eskuineko alderdien hauteskundeen batz besteko presentzia
Eskuin muturreko alderdien hauteskundeen batz besteko presentzia
Ezker muturreko alderdien batz besteko hazkundea
Ezkerreko alderdien batz besteko hazkundea
Alderdi abertzaleen batz besteko hazkundea
Eskuineko alderdien batz besteko hazkundea
Eskuin muturreko alderdien batz besteko hazkundea

11.U

dalerriko oharrak

	1.Donibane-Garazi
Langabetuen hazkundera (2007/11)	
Emakumezko langabetuak, langabetu guztiekiko	
50 eta + urteko langabetuak, langabetu guztiekiko	
50 eta + urteko langabetuen hazkundera (2007/11)	2007 urtean ez zegoen langabeturik.
Lan-kaleraketagatik langabezia egoeran	
Kontratu amaieragatik langabezia egoeran	
Laborari aktiboen hazkundera (1999/2009)	
Enpresa buru, artisau eta merkatari aktiboen hazkundera (1999/2009)	
Kudeatzaile eta lanbide intelektualak aktiboen hazkundera (1999/2009)	
Tarteko lanbideak aktiboen hazkundera (1999/2009)	
Enplegatuak aktiboen hazkundera (1999/2009)	
Langileak aktiboen hazkundera (1999/2009)	
Gazteen iraute tasa (10-19 urte)	
Emakumezko gazteen iraute tasa	
Gazte langabetuak (<25 urte) langabetu guztiekiko	
Gazte langabetuen hazkundera (<25 urte)	
Guraso bakarreko (<65 urte) familia nuklearren emakumezkoitasuna	
Jarduera industrialeko teknologia maila handia	
Jarduera industrialeko teknologia maila ertain-handia	
Jarduera industrialeko teknologia maila ertain-txikia	
Jarduera industrialeko teknologia maila txikia	
Ustiategi kopurua	
Oinordegabeko 50 urtetik gorako ustiategi-buruak	Sekretu estatistikoa
Lur artifizializazioaren hazkundera (2000/06)	
Lur artifizializazioaren hazkundera (1990/2000)	
Etxebizitzaren batz besteko prezioa	

12.Herri elkargoko oharrak

	50 eta + urteko langabetuen hazkundera (2007/11)	Gazte langabetuen hazkundera (<25 urte)
2.Garazi-Baigorri herri elkargoa	2007 urtean ez zegoen langabeturik.	

Sustatzailea: GAINDEGIA



Ipar Euskal Herriko udalerriak, aldagai sozio ekonomikoen arabera 2013

Egileak

Txomin Poveda eta Asier Otxoa de Retana

**DONIBANE-
LOHITZUNE**

AURKIBIDEA

1. Demografia
2. Gizarte errealitatea eta bizi baldintzak
3. Jarduera ekonomikoa
4. Lurralde antolamendua eta hirigintza
5. Etxebizitza
6. Azpiegiturak eta zerbitzuen irisgarritasuna
7. Tokiko fiskalitate zuzena
8. Tokiko nortasuna eta joera politikoa
9. Oharrak
10. Eranskinak: Adierazle zerrenda
11. Udalerrri oharrak
12. Herri elkargoko oharrak

1. Demografia

1.1 Biztanleria lurraldean

	1.Donibane Lohizune	2.Hego Lapurdiko Hirigunea	3.Kostaldea	4.Iparraldea	5.Euskal Herria
Biztanleria osoa (p. munic.)	12 969	63 014	168 398	289 543	3 127 326

Unit.: Kopuru gordina
INSEE eta INE

	Biztanleriaren hazkundera (p. munic.) 06/09	Biztanleriaren hazkundera (p. munic.) 99/09
1.Donibane Lohizune	2,5	-2,1
2.Hego Lapurdiko Hirigunea	8,4	16,3
3.Kostaldea	4,5	6,3
4.Iparraldea	6,6	10,2
5.Euskal Herria	4,7	7,1

Unit.: %
INSEE eta INE, 2006/2009 eta 1999/2009

	Amatasun indizea (2009)
1.Donibane Lohizune	17,2
2.Hego Lapurdiko Hirigunea	22,7
3.Kostaldea	19,2
4.Iparraldea	22,4
5.Euskal Herria	21,9

Unit.: %
INSEE eta INE, 2009

	Bizitza proiektuak garatzeko adinekoren iraute eta erakargarritasun tasa (1999/2009)
1.Donibane Lohizune	-1,4
2.Hego Lapurdiko Hirigunea	17,4
3.Kostaldea	6,8
4.Iparraldea	8,5
5.Euskal Herria	9,5

Unit.: %
INSEE eta INE. Ekoizpen propioa., 1999/2009

1.2 Biztanleriaren egitura

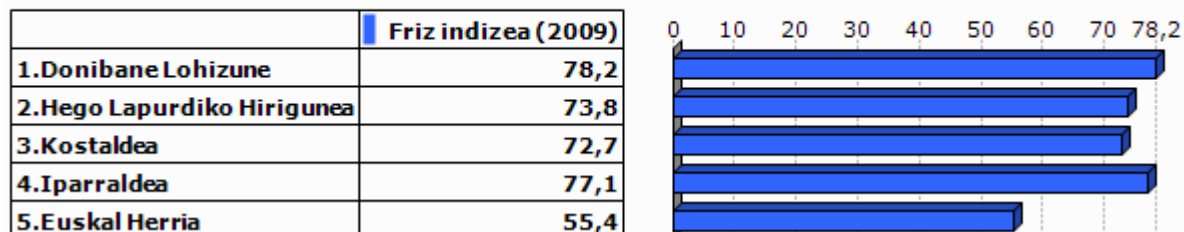

Unit.: %
INSEE eta INE, 2009

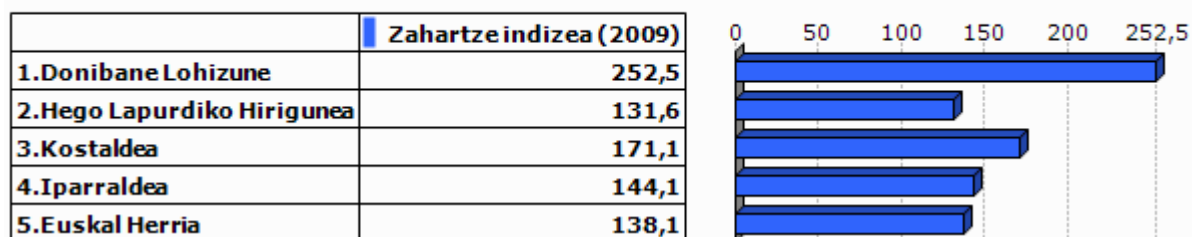

Unit.: %
INSEE eta INE, 2009

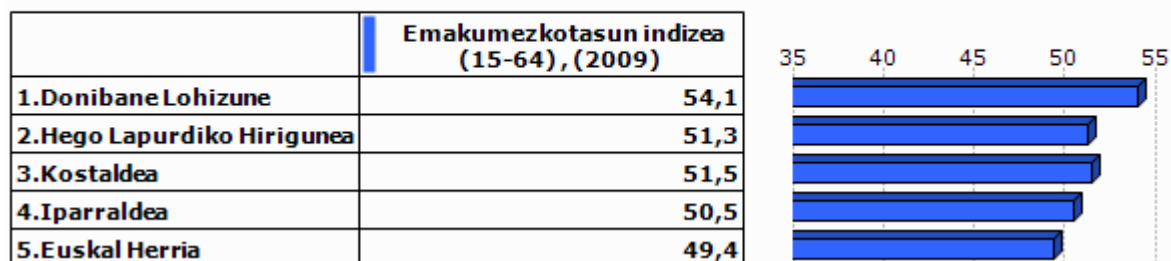

Unit.: %
INSEE eta INE, 2009

2.Gizarte errealitatea eta bizi baldintzak

2.1 Jarduera eta enplegua

	Jarduera tasa (2009)	Emakumezkoen jarduera tasa (2009)
1.Donibane Lohizune	67,4	64,1
2.Hego Lapurdiko Hirigunea	72,2	68,9
3.Kostaldea	70,5	67,5
4.Iparraldea	71,7	68,9
5.Euskal Herria	72,9	67,0

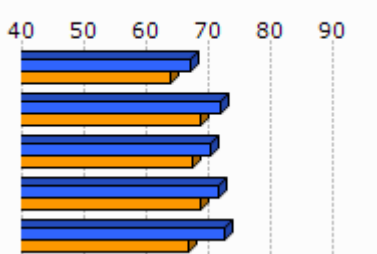

Unit.: %
INSEE eta INE, 2009

	Biztanleria aktiboaren hazkundera (1999/2009)
1.Donibane Lohizune	1,7
2.Hego Lapurdiko Hirigunea	21,9
3.Kostaldea	9,1
4.Iparraldea	13,0
5.Euskal Herria	13,8

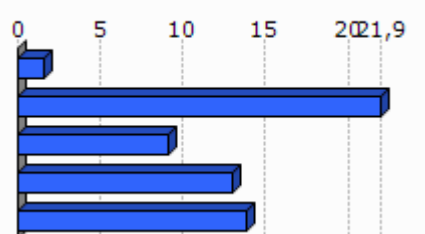

Unit.: %
INSEE eta INE, 1999/2009

2.2 Langabezia

	1.Donibane Lohizune	2.Hego Lapurdiko Hirigunea	3.Kostaldea	4.Iparraldea	5.Euskal Herria
Langabetu kopurua (2011)	702	2 970	8 867	12 479	201 708

Unit.: Kopuru gordina
Pôle emploi eta Espainiako Enplegu eta Gizarte Segurantza Ministerioa, 2011

	Langabetuen hazkundera (2007/11)
1.Donibane Lohizune	61,0
2.Hego Lapurdiko Hirigunea	56,2
3.Kostaldea	40,3
4.Iparraldea	43,9
5.Euskal Herria	92,1

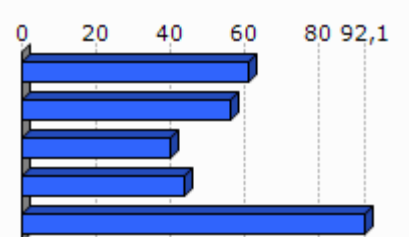

Unit.: %
Pôle emploi eta Espainiako Enplegu eta Gizarte Segurantza Ministerioa, 2007/2011

	Emakumezko langabetuak, langabetu guztiekiko (2011)
1.Donibane Lohizune	51,0
2.Hego Lapurdiko Hirigunea	52,1
3.Kostaldea	48,9
4.Iparraldea	48,8
5.Euskal Herria	50,7

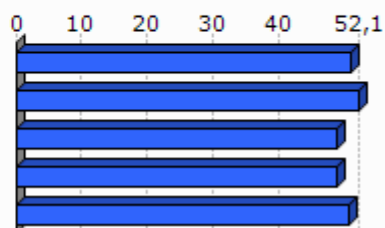

Unit.: %

Pöle emploi eta Espainiako Enplegu eta Gizarte Segurantzza Ministerioa, 2011

	50 eta + urteko langabetuak, langabetu guztiekiko (2011)	50 eta + urteko langabetuen hazkundera (2007/11)
1.Donibane Lohizune	21,5	147,5
2.Hego Lapurdiko Hirigunea	18,3	104,5
3.Kostaldea	18,6	78,2
4.Iparraldea	18,3	85,8
5.Euskal Herria	38,8	86,1

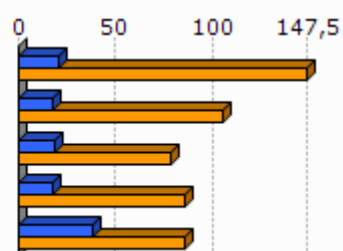

Unit.: %

Pöle emploi eta Espainiako Enplegu eta Gizarte Segurantzza Ministerioa, 2007/2011

	Lan-kalera ketagatik langabezia egoeran (2011)	Kontratu amaieragatik langabezia egoeran (2011)
1.Donibane Lohizune	21,6	71,1
2.Hego Lapurdiko Hirigunea	23,8	68,8
3.Kostaldea	25,4	65,4
4.Iparraldea	25,2	66,3

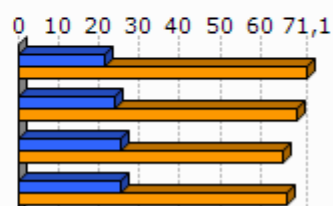

Unit.: %

Pöle emploi, 2011

2.3 Katgoria Sozio-Profesionala eta formazio maila

	Laborari aktiboen presentzia (2009)	Laborari aktiboen hazkundera (1999/2009)
1.Donibane Lohizune	0,5	-11,2
2.Hego Lapurdiko Hirigunea	0,8	-41,7
3.Kostaldea	0,3	-11,9
4.Iparraldea	3,2	-23,7

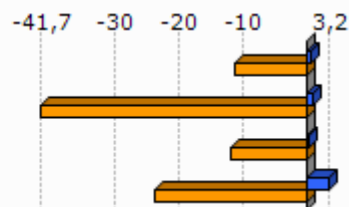

Unit.: %
INSEE, 1999/2009

	Enpresa buru, artisau eta merkatari aktiboen presentzia (2009)	Enpresa buru, artisau eta merkatari aktiboen hazkundera (1999/2009)
1.Donibane Lohizune	11,0	-2,4
2.Hego Lapurdiko Hirigunea	10,8	17,8
3.Kostaldea	8,4	-3,0
4.Iparraldea	8,8	2,8

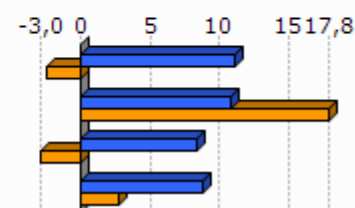

Unit.: %
INSEE, 1999/2009

	Kudeatzaile eta lanbide intelektualak aktiboen presentzia (2009)	Kudeatzaile eta lanbide intelektualak aktiboen hazkundera (1999/2009)
1.Donibane Lohizune	10,9	9,6
2.Hego Lapurdiko Hirigunea	11,5	46,4
3.Kostaldea	13,4	19,9
4.Iparraldea	11,6	30,0

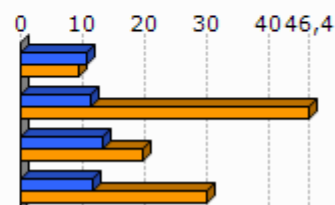

Unit.: %
INSEE, 1999/2009

	Tarteko lanbideak aktiboen presentzia (2009)	Tarteko lanbideak aktiboen hazkundera (1999/2009)
1.Donibane Lohizune	23,9	10,2
2.Hego Lapurdiko Hirigunea	25,0	44,1
3.Kostaldea	27,0	17,4
4.Iparraldea	25,5	26,2

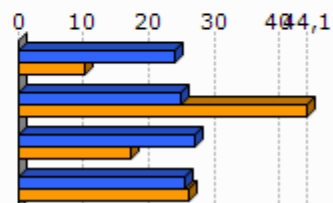

Unit.: %
INSEE, 1999/2009

	Enpleguak aktiboen presentzia (2009)	Enpleguak aktiboen hazkundera (1999/2009)
1.Donibane Lohizune	35,0	-12,0
2.Hego Lapurdiko Hirigunea	32,7	8,6
3.Kostaldea	34,2	-2,7
4.Iparraldea	31,6	1,6

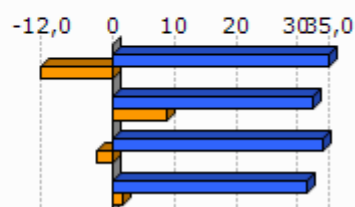

Unit.: %
INSEE, 1999/2009

	Langileak aktiboen presentzia (2009)	Langileak aktiboen hazkundera (1999/2009)
1.Donibane Lohizune	18,6	-8,7
2.Hego Lapurdiko Hirigunea	21,1	5,2
3.Kostaldea	17,5	-4,7
4.Iparraldea	20,3	-3,4

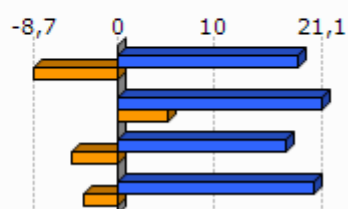

Unit.: %
INSEE, 1999/2009

	Diploma profesionalik gabeko biztanleriaren presentzia (2008)	Teknikalari diploma oinarrikoa duen biztanleriaren presentzia (2008)	Batxilergoa duen biztanleriaren presentzia (2008)	Goi mailako ikasketetako diploma duen biztanleriaren presentzia (2008)
1.Donibane Lohizune	36,2	24,7	16,9	22,2
2.Hego Lapurdiko Hirigunea	33,8	26,4	17,2	22,5
3.Kostaldea	31,7	24,8	18,1	25,3
4.Iparraldea	32,7	26,7	17,1	23,6

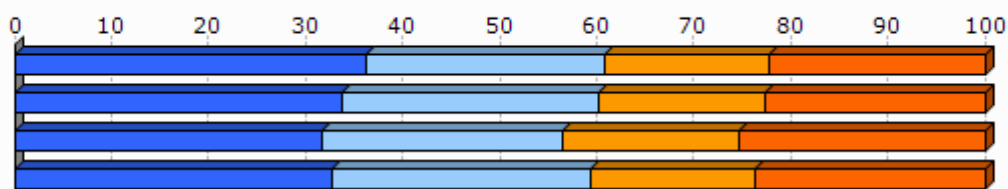

Unit.: %
INSEE, 2008

2.4 Errenta

	1.Donibane Lohizune	2.Hego Lapurdiko Hirigunea
Errenta mediana (kontsumo unitateko), (2010)	19 011	19 061
Errentaren bederatzigarren dezila (kontsumo unitateko), (2010)	41 812	37 756
Errentaren lehen dezila (kontsumo unitateko), (2010)	8 067	8 659

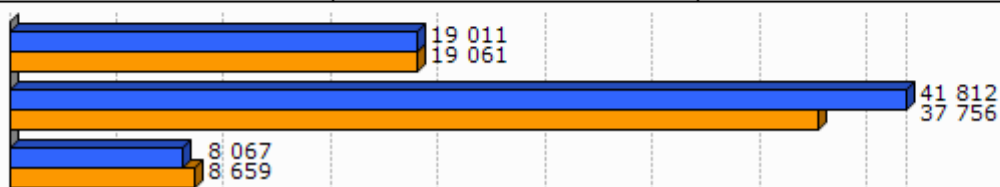

Unit.: €
INSEE, 2010

	Errenta dezilen arteko distantzia (kontsumo unitateko), (2010)
1.Donibane Lohizune	5,2
2.Hego Lapurdiko Hirigunea	4,4



Unit.: Unitate gabekoa
INSEE, 2010

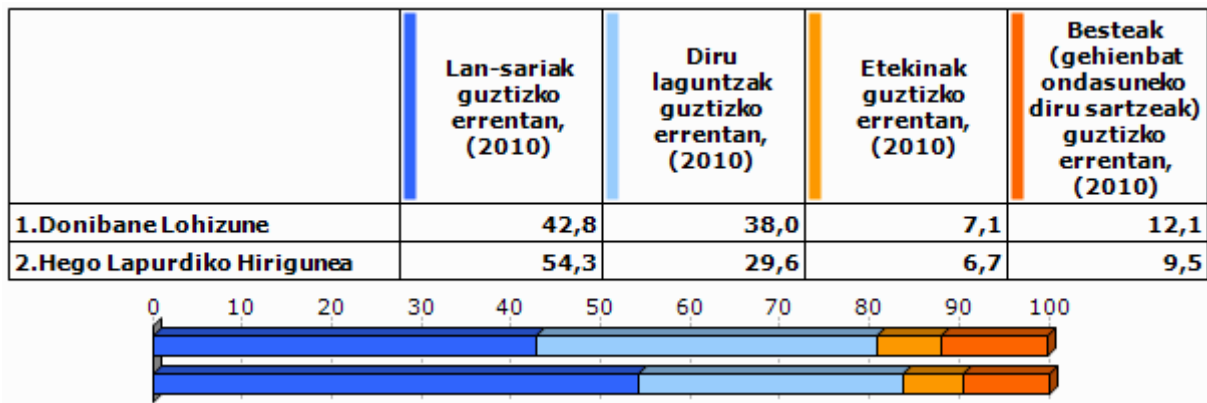

Unit.: %
INSEE, 2010

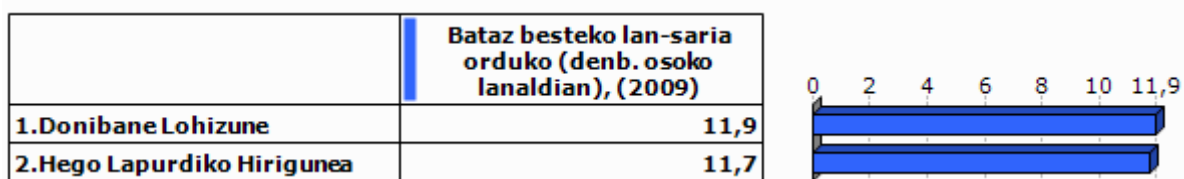

Unit.: €
INSEE, 2009

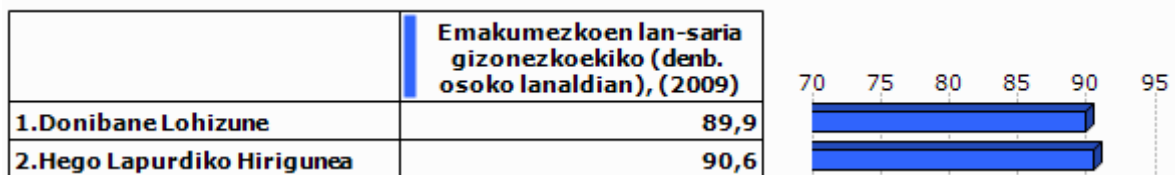

Unit.: %
INSEE, 2009

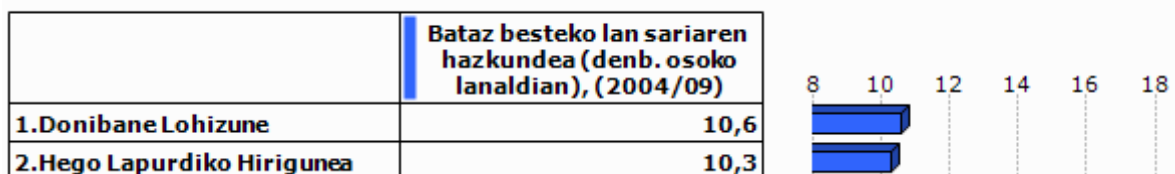

Unit.: %
INSEE, 2004/2009

2.5 Arrisku ekonomikoaren menpeko giza talde nagusiak

Gazteak

	Gazteen iraute tasa, (1999/2009)	Emakumezko gazteen iraute tasa, (1999/2009)
1.Donibane Lohizune	-25,6	-18,0
2.Hego Lapurdiko Hirigunea	-12,1	-7,9
3.Kostaldea	3,1	5,6
4.Iparraldea	-4,8	-3,8
5.Euskal Herria	15,3	15,5

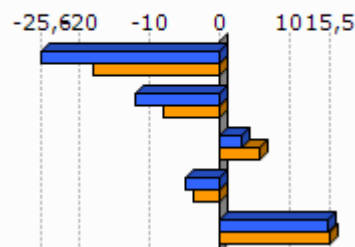

Unit.: %
INSEE eta INE. Ekoizpen propioa., 1999/2009

	Gazte langabetuak (<25 urte) langabetu guztiekiko (2011)	Gazte langabetuen hazkundera (<25 urte) (2007/11)
1.Donibane Lohizune	18,9	101,5
2.Hego Lapurdiko Hirigunea	16,3	65,8
3.Kostaldea	15,0	43,8
4.Iparraldea	14,6	45,2
5.Euskal Herria	9,0	102,5

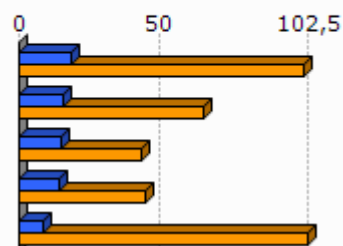

Unit.: %
Pôle emploi eta Espainiako Enplegu eta Gizarte Segurantza Ministerioa, 2007/2011

	1.Donibane Lohizune	2.Hego Lapurdiko Hirigunea
Emakumezko gazteen (18-25) batz besteko lan-saria orduko (denb. osoko lanaldian), (2009)	8,4	8,2
Gizonezko gazteen (18-25) batz besteko lan-saria orduko (denb. osoko lanaldian), (2009)	9,1	8,8

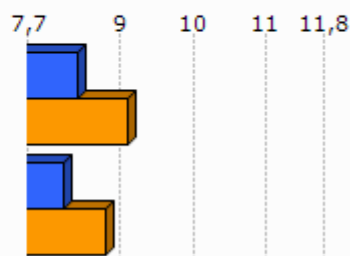

Unit.: €
INSEE, 2009

Adinekoak

	1.Donibane Lohizune	2.Hego Lapurdiko Hirigunea	3.Kostaldea	4.Iparraldea
65 urtetik gorako biztanleak etxean bakarrik, (2009)	1 592	4 011	14 315	19 864
75 urtetik gorako biztanleak etxean bakarrik, (2009)	1 075	2 584	9 280	12 683

Unit.: Kopuru gordina
INSEE, 2009

	Adineko biztanleen bakartasun maila (>65 urte), (2009)	Zaharren menpekotasun indizea, (2009)
1.Donibane Lohizune	37,5	54,3
2.Hego Lapurdiko Hirigunea	30,8	33,4
3.Kostaldea	36,3	37,5
4.Iparraldea	31,4	35,1
5.Euskal Herria		29,7

Unit.: %
INSEE eta INE, 2009

Guraso bakarreko familiak

	1.Donibane Lohizune	2.Hego Lapurdiko Hirigunea	3.Kostaldea	4.Iparraldea
Guraso bakarreko (<65 urte) familia nuklearrak, (2009)	626	2 204	7 077	9 983

Unit.: Kopuru gordina
INSEE, 2009

	Guraso bakarreko (<65 urte) familia nuklearren proportzioa, (2009)	Guraso bakarreko (<65 urte) familia nuklearren emakumezko otasuna, (2009)
1.Donibane Lohizune	16,4	83,6
2.Hego Lapurdiko Hirigunea	12,4	82,3
3.Kostaldea	15,6	84,3
4.Iparraldea	12,5	83,0

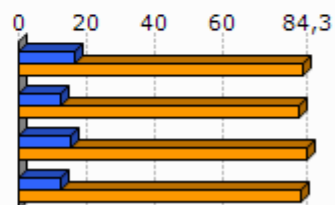

Unit.: %
INSEE, 2009

	1.Donibane Lohizune	2.Hego Lapurdiko Hirigunea	3.Kostaldea	4.Iparraldea
Guraso bakarreko haur kopurua (0-24 urte bitartean), (2009)	734	2 497	8 170	11 658

Unit.: Kopuru gordina
INSEE, 2009

	Guraso bakarreko haur kopuruaren proportzioa (0-24 urte bitartean), (2009)
1.Donibane Lohizune	30,9
2.Hego Lapurdiko Hirigunea	19,5
3.Kostaldea	25,8
4.Iparraldea	19,8

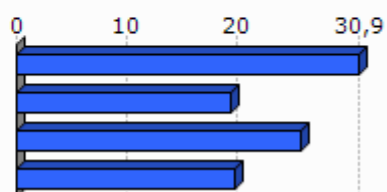

Unit.: %
INSEE, 2009

3. Jarduera ekonomikoa

3.1 Ehun ekonomikoa

	1.Donibane Lohizune	2.Hego Lapurdiko Hirigunea	3.Kostaldea	4.Iparaldea	5.Euskal Herria
Establezimendu kopurua (2013-01)	1 590	4 538	14 581	22 899	243 998

Unit.: Kopuru gordina
SIRENE, DIRAE eta CAMERDATA, 2013-01

	Lehen sektoreko establez imenduen proportzioa (2013-01)	Industria sektoreko establez imenduen proportzioa (2013-01)	Eraikuntza sektoreko establez imenduen proportzioa (2013-01)	Zerbitzuen sektoreko establez imenduen proportzioa (2013-01)
1.Donibane Lohizune	0,8	4,5	4,7	90,0
2.Hego Lapurdiko Hirigunea	3,6	5,2	8,6	82,6
3.Kostaldea	0,9	4,6	6,6	87,9
4.Iparaldea	6,3	6,1	8,0	79,6
5.Euskal Herria	3,3	8,3	13,9	74,5

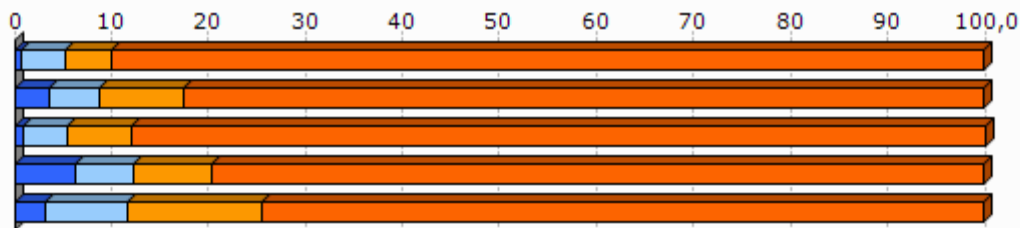

Unit.: %
SIRENE, DIRAE eta CAMERDATA, 2013-01

	Establezimenduen bertakotze tasa (2013-01)
1.Donibane Lohizune	87,9
2.Hego Lapurdiko Hirigunea	89,9
3.Kostaldea	86,6
4.Iparaldea	89,8
5.Euskal Herria	90,6

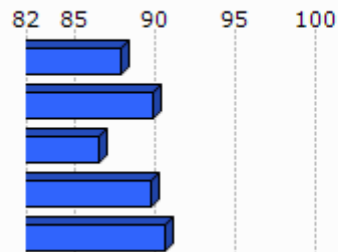

Unit.: %
SIRENE, DIRAE eta CAMERDATA. Ekoizpen propioa., 2013-01

	Jarduera industrialeko teknologia maila handia (2013-01)	Jarduera industrialeko teknologia maila ertain-handia (2013-01)	Jarduera industrialeko teknologia maila ertain-txikia (2013-01)	Jarduera industrialeko teknologia maila txikia (2013-01)
1.Donibane Lohizune	1,5	8,8	13,2	76,5
2.Hego Lapurdiko Hirigunea	0,9	7,4	24,4	67,3
3.Kostaldea	1,9	13,1	22,7	62,3
4.Iparraldea	1,8	10,2	24,8	63,2
5.Euskal Herria	1,8	15,6	44,0	38,6

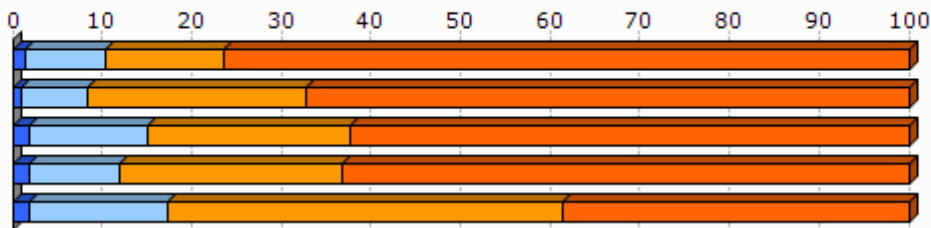

Unit.: %
SIRENE, DIRAE eta CAMERDATA, 2013-01

3.2 Giza lan eskua

	Biztanleria aktiboaren egituraren indizea (2009)	Hurrengo hamarkadan erretiroa hartu behar duen langilegoa (2009)
1.Donibane Lohizune	38,4	43,3
2.Hego Lapurdiko Hirigunea	34,4	32,8
3.Kostaldea	31,3	34,6
4.Iparraldea	32,0	33,5
5.Euskal Herria		13,3

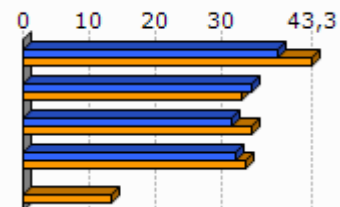

Unit.: %
INSEE eta INE, 2009

	Udalerrian bizi diren landunak, udalerriko lanpostuekiko (2009)	Udalerrian bizi eta lan egiten duten landunak, udalerriko landunekiko (2009)
1.Donibane Lohizune	71,9	57,3
2.Hego Lapurdiko Hirigunea	-16,5	36,6
3.Kostaldea	24,1	42,5
4.Iparraldea	0,3	37,0

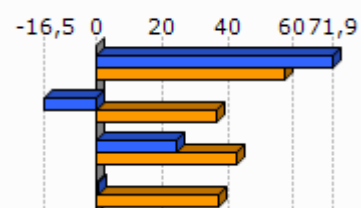

Unit.: %
INSEE, 2009

	Tokiko ekonomiara bideratutako enplegua (2009)	Tokiko ekonomiara bideratutako enpleguaren hazkundera (1999/2009)
1. Donibane Lohizune	74,6	1,8
2. Hego Lapurdiko Hirigunea	73,7	-3,4
3. Kostaldea	74,1	-1,3
4. Iparraldea	70,2	-2,1

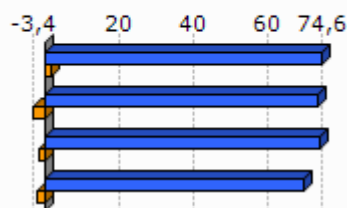

Unit.: %
INSEE, 1999/2009

	Ekintzaitetasun ekonomikoaren tasa (2013-01)
1. Donibane Lohizune	78,7
2. Hego Lapurdiko Hirigunea	83,6
3. Kostaldea	81,1
4. Iparraldea	84,0
5. Euskal Herria	84,0

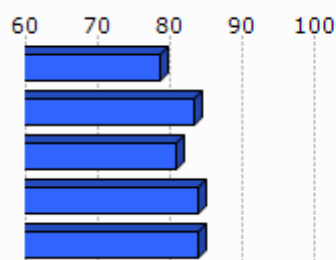

Unit.: %
SIRENE, DIRAE eta CAMERDATA, 2013-01

	Autonomoen tasa (2013-01)
1. Donibane Lohizune	22,9
2. Hego Lapurdiko Hirigunea	16,1
3. Kostaldea	16,3
4. Iparraldea	17,7
5. Euskal Herria	19,0

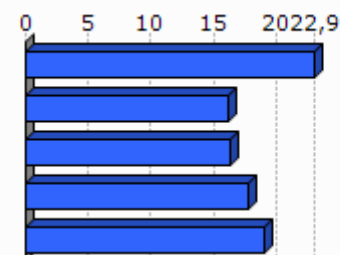

Unit.: %
SIRENE eta Espainiako Enplegu eta Gizarte Segurantzza Ministerioa. Ekoizpen propioa., 2013-01

3.3 Laborantza

	Ustiategi kopurua (2010)	Ustiategiaren hazkundera gordina (2000/10)
1. Donibane Lohizune	77	
2. Hego Lapurdiko Hirigunea	371	-323
3. Kostaldea	125	-135
4. Iparraldea	4 453	-1 415
5. Euskal Herria	37 090	-34 609

Unit.: Kopuru gordina
Frantziako Laborantza, Nekazaritzako Elikagaien eta Basoen Ministerioa eta INE, 2000/10

	Ustiatgien hazkundera (2000/10), (Unit.: %)	Bataz besteko produkzio gordina ustiategiko (2010)
1.Donibane Lohizune		
2.Hego Lapurdiko Hirigunea	-50,8	32,3
3.Kostaldea	-67,1	30,1
4.Iparraldea	-25,6	49,7
5.Euskal Herria	-48,3	

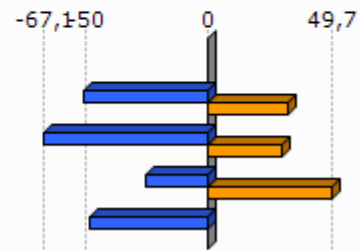

Unit.: K€

Frantziako Laborantza, Nekazaritzako Elikagaien eta Basoen Ministerioa eta INE, 2000/10

Frantziako Laborantza, Nekazaritzako Elikagaien eta Basoen Ministerioa, 2010

	Ustiatgien bataz besteko NAE azalera (2010)	NAE azaleraren hazkundera (2000/10)
1.Donibane Lohizune		
2.Hego Lapurdiko Hirigunea	17,8	-22,5
3.Kostaldea	11,3	-48,7
4.Iparraldea	28,1	-9,6
5.Euskal Herria	23,5	-13,7

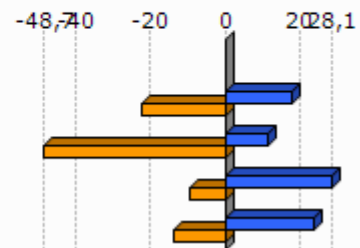

Unit.: Unit.: Ha/ustiategiko; %

Frantziako Laborantza, Nekazaritzako Elikagaien eta Basoen Ministerioa eta INE, 2000/10

	Oinordegabeko 50 urtetik gorako ustiategi-buruak (2010)
1.Donibane Lohizune	
2.Hego Lapurdiko Hirigunea	36,1
3.Kostaldea	43,2
4.Iparraldea	27,9

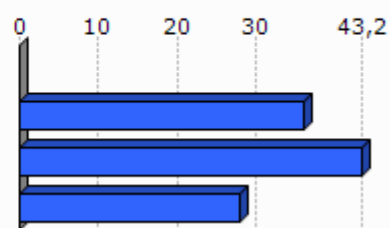

Unit.: %

Frantziako Laborantza, Nekazaritzako Elikagaien eta Basoen Ministerioa, 2010

4. Lurralde antolamendua eta hirigintza

4.1 Lurralde antolamendua

	NATUR A2000 eremua (2013-05)	ZNIEFF I eremua (2010)	ZNIEFF II eremua (2010)
1.Donibane Lohizune	9,9	7,5	11,4
2.Hego Lapurdiko Hirigunea	27,6	6,0	25,7
3.Kostaldea	17,7	7,3	12,3
4.Iparraldea	23,9	6,0	33,1

Unit.: %

Frantziako Ekologia, Garapen Iraunkorra eta Energiaren Ministerioa , 2013/05 eta 2010

	Lurraren artifizializazioa (%), 2006
1.Donibane Lohizune	43,9
2.Hego Lapurdiko Hirigunea	25,0
3.Kostaldea	54,2
4.Iparraldea	6,6
5.Euskal Herria	2,5

Unit.: %

Corine Land Cover, 2006

	1.Donibane Lohizune
Lur artifizializazioaren hazkundera (1990/2000)	3,0
Lur artifizializazioaren hazkundera (2000/06)	5,7

Unit.: %

Corine Land Cover, 1990/2000 eta 2000/2006

	PLHaren presentzia (2011)	Hirigintza arautzeko planen presentzia (2011)	Lurralde Koherentziarako Planen presentzia (SCOT) (2013)
1.Donibane Lohizune	EZ	PLU (Onartua)	BAI

Unit.: Bai/Ez; presentzia eta tipologia; Bai/Ez

DATAR, 2011
DGALN, 2013

	2.Hego Lapurdiko Hirigunea	3.Kostaldea	4.Iparraldea
Hirigintza dokumenturik gabeko herriak (%), (2011)	8,3	0,0	35,2
Lurralde Koherentziarako Plana duten herriak (%), (2013)	100,0	100,0	33,3
PLHa duten herriak (%), (2011)	0,0	27,3	6,3

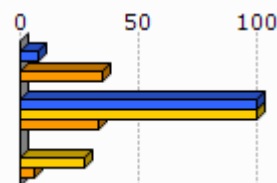

Unit.: %
DATAR, 2011
DGALN, 2013

4.2 Hirigintza

	Baimendutako etxebizitza eraikuntzen batz besteko kopurua urtero (2002/07)	Baimendutako etxebizitza eraikuntzen batz besteko kopurua urtero (2008/12)
1.Donibane Lohizune	3	2
2.Hego Lapurdiko Hirigunea	927	409
3.Kostaldea	1 852	1 671
4.Iparraldea	3 223	3 071
5.Euskal Herria	33 607	19 397

Unit.: Kopuru gordina
Frantziako Ekologia, Garapen Iraunkorra eta Energiaren Ministerioa eta Espainiako Sustapen Ministerioa, 2002/07 eta 2008/2012

	Baimendutako etxebizitza eraikuntzen batz besteko azalera urtero (2002/07)	Baimendutako etxebizitza eraikuntzen batz besteko azalera urtero (2008/12)
1.Donibane Lohizune	291	193
2.Hego Lapurdiko Hirigunea	82 663	39 387
3.Kostaldea	147 925	132 378
4.Iparraldea	310 544	275 668
5.Euskal Herria	2 974 544	1 829 868

Unit.: m2
Frantziako Ekologia, Garapen Iraunkorra eta Energiaren Ministerioa eta Espainiako Sustapen Ministerioa, 2002/07 eta 2008/2012

5. Etxebizitza

	Etxebizitza parkearen hazkundera (1999/2009)	Bigarren etxebizitzien hazkundera (1999/2009)
1. Donibane Lohizune	12,4	16,7
2. Hego Lapurdiko Hirigunea	25,7	31,2
3. Kostaldea	16,1	33,0
4. Iparraldea	19,0	34,3
5. Euskal Herria	15,7	1,4

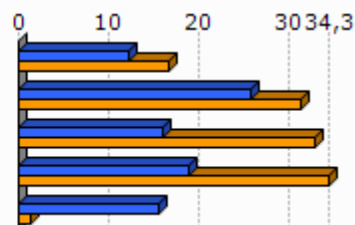

Unit.: %
INSEE eta INE, 1999/2009

	Bigarren etxebizitzien presentzia (2009)	Etxebizitza hutsen presentzia (2009)
1. Donibane Lohizune	43,4	2,5
2. Hego Lapurdiko Hirigunea	33,7	4,2
3. Kostaldea	25,4	3,5
4. Iparraldea	20,8	4,3
5. Euskal Herria	7,2	8,3

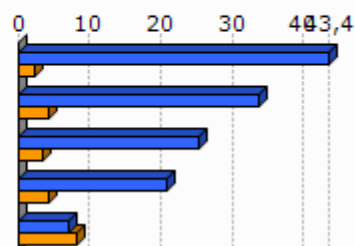

Unit.: %
INSEE eta INE, 2009

	Etxebizitzien batz besteko prezioa (2013)
1. Donibane Lohizune	4 005
2. Hego Lapurdiko Hirigunea	3 343
3. Kostaldea	3 607
4. Iparraldea	2 024
5. Euskal Herria	2 565

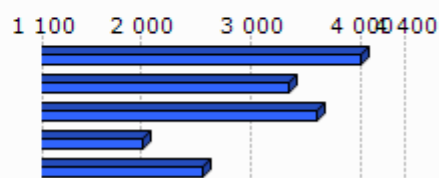

Unit.: €/m²
Ekoizpen propioa, 2013
* Euskal Herria: Zazpi hiriburu eta 25.000 biztanletik gorako udalerrien batz bestekoa.

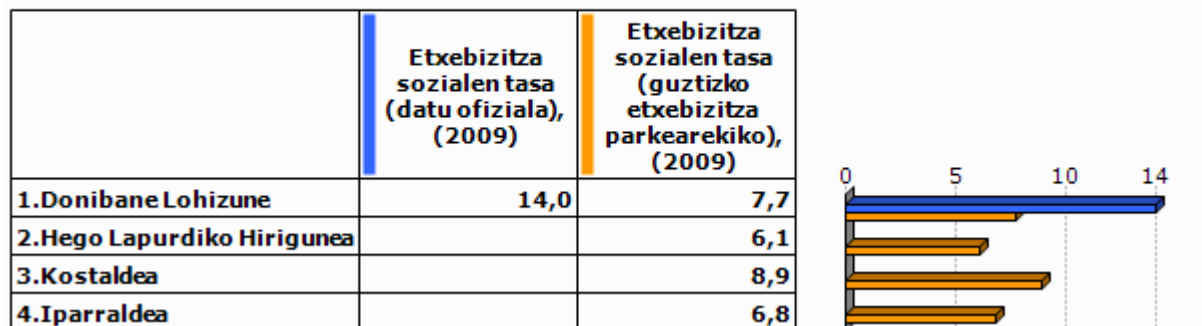

Unit.: %

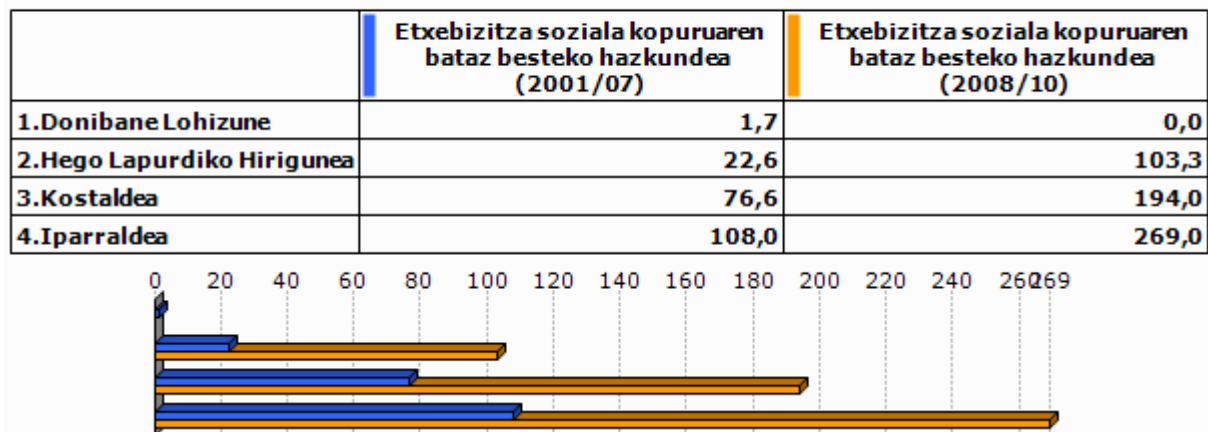
Lurralde berdintasuna eta etxebizitzaren ministerioa, 2009
Akitaniako DREAL eta INSEE. Ekoizpen propioa., 2009Unit.: urteko batz besteko kopurua
DREAL Aquitaine, 2001/07 eta 2008/2010

6. Azpiegitura eta zerbitzuen irisgarritasuna

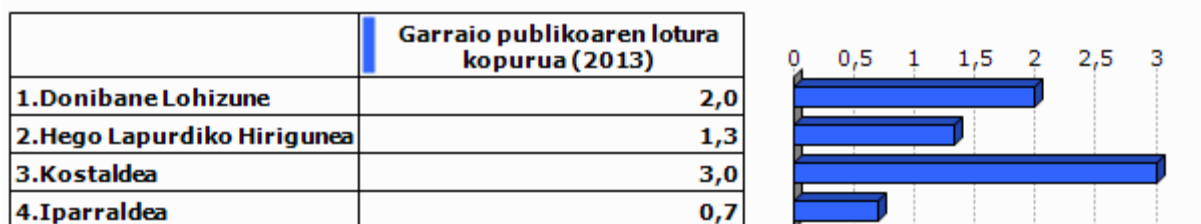

Unit.: Kopuru gordina
Ekoizpen propioa, 2013

	1. Don ibane Lohizune	2. Hego Lapurdiko Hirigunea	3. Kostaldea	4. Ipar raldea	5. Euskal Herria
Osasun zentro azpiegitura gertuenera errepide bidezko distantzia (2012)	0,0	4,1	1,6	9,2	2,7
Ospital gertuenera errepide bidezko distantzia (2012)	0,0	5,9	1,6	9,4	2,2
Txikizkako merkataritza gertuenera errepide bidezko distantzia (2012)	0,0	0,0	0,0	2,5	1,3
Janarizko txikizkako merkataritza gertuenera errepide bidezko distantzia (2012)	0,0	0,0	0,0	2,9	2,4
Finantza bulego gertuenera errepide bidezko distantzia (2012)	0,0	3,3	0,7	7,3	3,7

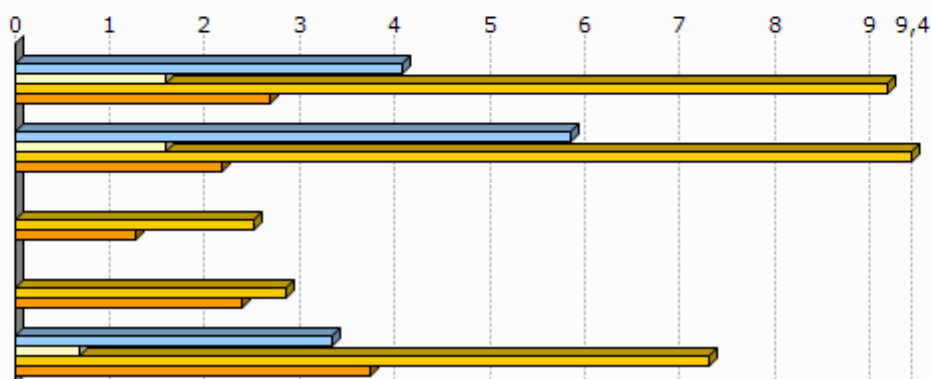

Unit.: Km.

INSEE, Nafarroako Gobernuak, EUSTAT, Nafarroako Datu Espazialen Azpiegitura eta Espainiako Sustapen Ministerioa. Ekoizpen propioa., 2012

INSEE, EUSTAT eta Nafarroako Datu Espazialen Azpiegitura. Ekoizpen propioa., 2012

INSEE, EUSTAT, CAMERDATA eta Espainiako Sustapen Ministerioa. Ekoizpen propioa., 2012

INSEE, EUSTAT, CAMERDATA eta Espainiako Sustapen Ministerioa. Ekoizpen propioa., 2012

INSEE, EUSTAT eta CAMERDATA. Ekoizpen propioa., 2012

7. Tokiko fiskalitate zuzena

	Etxebizitzei ezarritako zerga (TH), (2012)	Eraikitako lurrei ezarritako zerga (TFB), (2012)	Eraiki gabeko lurrei ezarritako zerga (TFNB), (2012)	Enpresei ezarritako zerga (CFE), (2012)
1. Donibane Lohizune	11,0	11,0	18,0	
2. Hego Lapurdiko Hirigunea	10,7	9,9	25,7	
3. Kostaldea	15,1	13,1	29,1	
4. Iparraldea	14,0	9,3	32,2	22,3
Hego Lapurdiko Hiriguneko fiskalitate zuzena	8,5		1,2	23,8

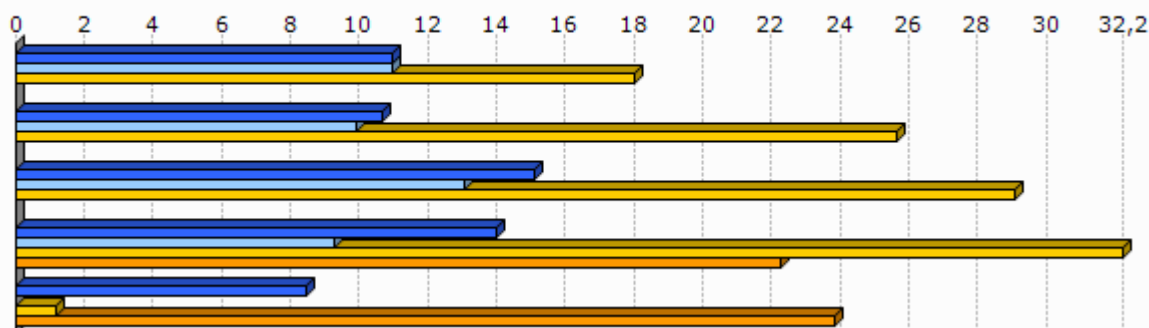

Unit.: %

Kondu publikoen, aurrekontuaren eta estatu erreformaren ministerioa, 2012

	1. Donibane Lohizune
Eraiki gabeko lurrei ezarritako zergaren urteko batz besteko hazkundea (TFNB) (2008/12)	1,1
Eraikitako lurrei ezarritako zergaren urteko batz besteko hazkundea (TFB) (2008/12)	1,1
Etxebizitzei ezarritako zergaren urteko batz besteko hazkundea (TH) (2008/12)	1,1

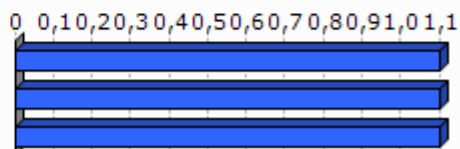

Unit.: %

Kondu publikoen, aurrekontuaren eta estatu erreformaren ministerioa, 2008/12

8. Tokiko nortasuna eta joera politikoa

8.1 Tokiko nortasuna

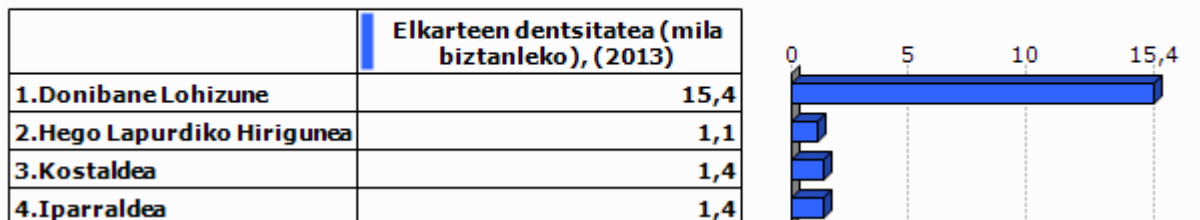

Unit.: ‰
INSEE. Ekoizpen propioa., 2013

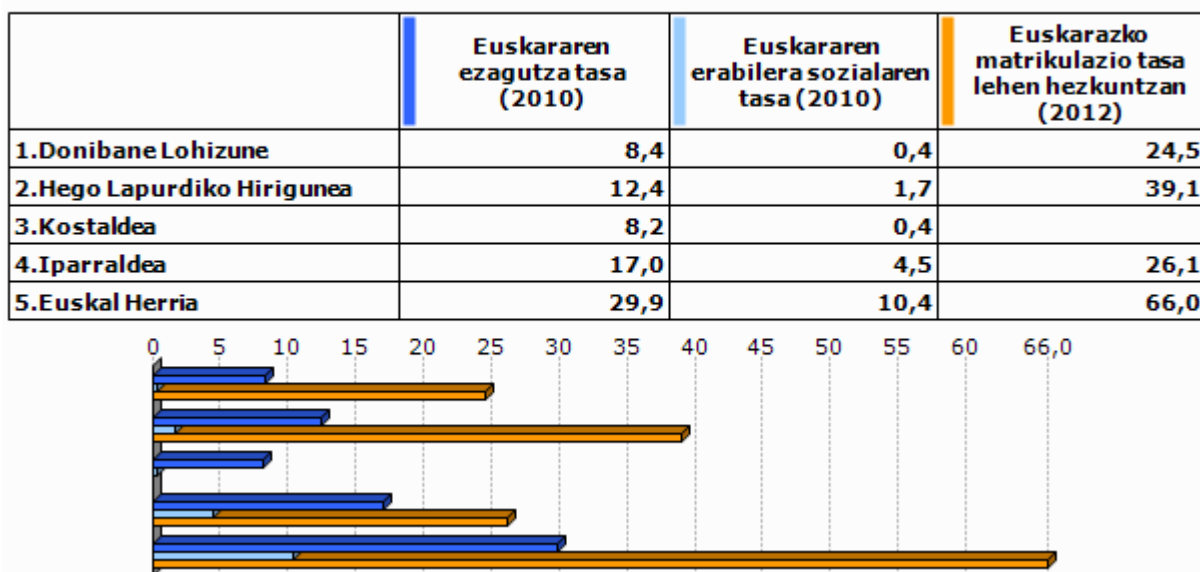

Unit.: ‰
Euskal Herriko Hizkuntza Adierazle Sistema (EAS), INSEE, EUSTAT, INE eta Nafarroako Estatistika Zerbitzua., 2010
Pirinio Atlantikoetako Hezkuntza Nazionalaren Departamentu Zerbitzua, EUSTAT eta Nafarroako Gobernu., 2012

	1. Donibane Lohizune	2. Hego Lapurdiko Hirigunea	3. Kostaldea	4. Iparraldea	5. Euskal Herria
Euskarazko Haur Hezkuntza-Lehen Hezkuntza azpiegitura gertuenera errepide bidezko distantzia (2012)	0,0	3,1	2,0	12,2	7,4
Haur Hezkuntza-Lehen Hezkuntza azpiegitura gertuenera errepide bidezko distantzia (2012)	0,0	0,0	0,0	0,9	2,3
Euskarazko bigarren hezkuntzako azpiegitura gertuenera errepide bidezko distantzia (2012)	0,7	8,5	5,2	21,2	19,0
Bigarren hezkuntzako azpiegitura gertuenera errepide bidezko distantzia (2012)	0,0	4,7	1,9	6,9	1,6
Euskaltegi gertuenera errepide bidezko distantzia (2012)	7,1	5,9	4,5	9,4	9,7

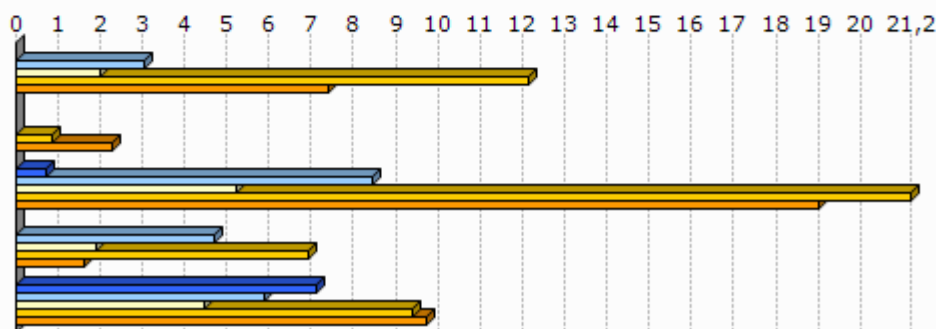

Unit.: Km.

Seaska, INSEE, Nafarroako Gobernua, EUSTAT eta Espainiako Sustapen Ministerioa. Ekoizpen propioa., 2012
 INSEE, Nafarroako Gobernua, EUSTAT, Nafarroako Datu Espazialen Azpiegitura eta Espainiako Sustapen Ministerioa. Ekoizpen propioa., 2012
 INSEE, Nafarroako Gobernua, EUSTAT eta Espainiako Sustapen Ministerioa. Ekoizpen propioa., 2012
 INSEE, EUSTAT eta Nafarroako Datu Espazialen Azpiegitura. Ekoizpen propioa., 2012
 AEK, HABE, IKA eta bilaketa propioa. Ekoizpen propioa., 2012

8.2 Joera politikoa

	2008ko udal hauteskundeetako abstentzio maila
1. Donibane Lohizune	33,1
2. Hego Lapurdiko Hirigunea	28,4
3. Kostaldea	38,5
4. Iparraldea	30,7

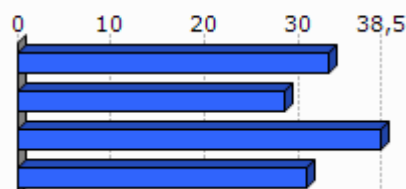

Unit.: %

Frantziako Barne Ministerioa, 2008

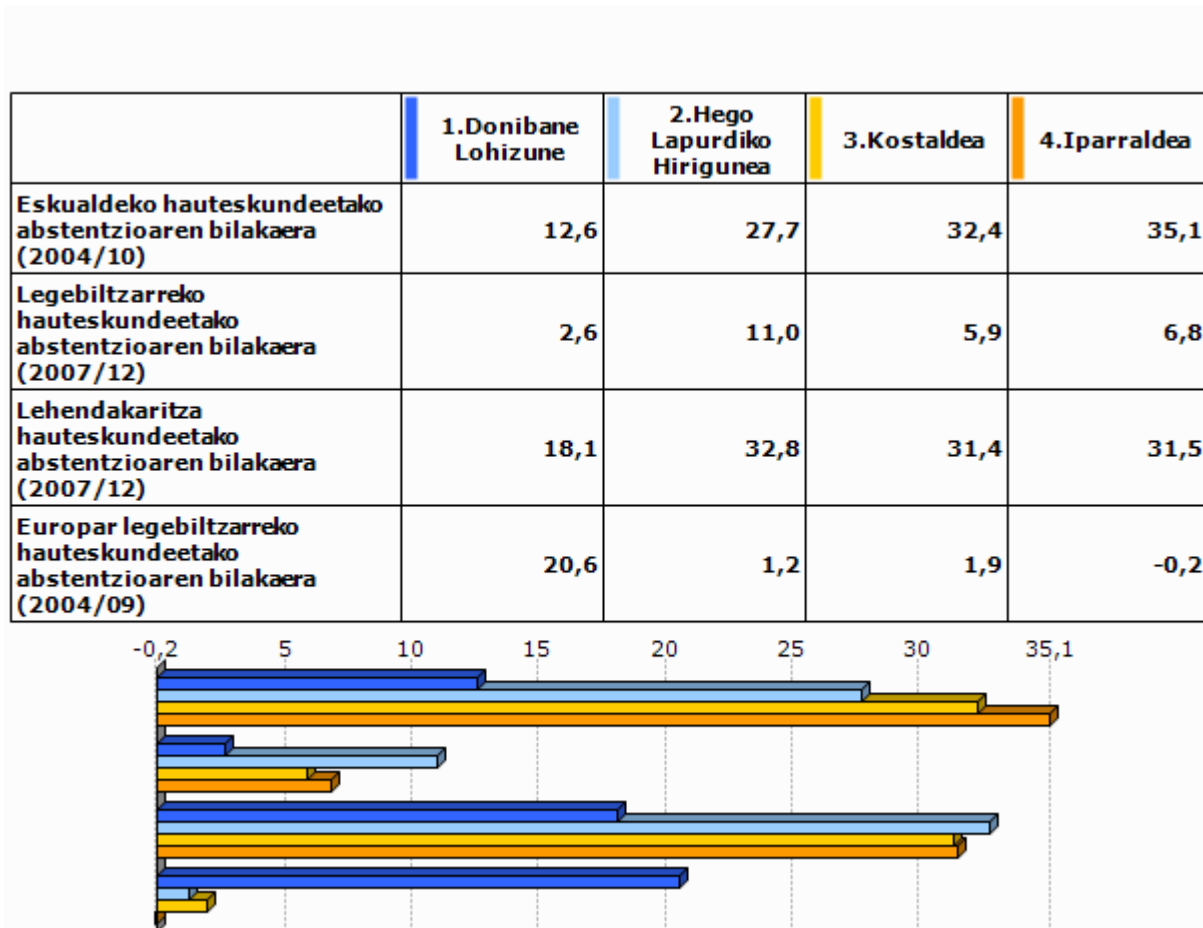

Unit.: %

Frantziako Barne Ministerioa, 2004/12

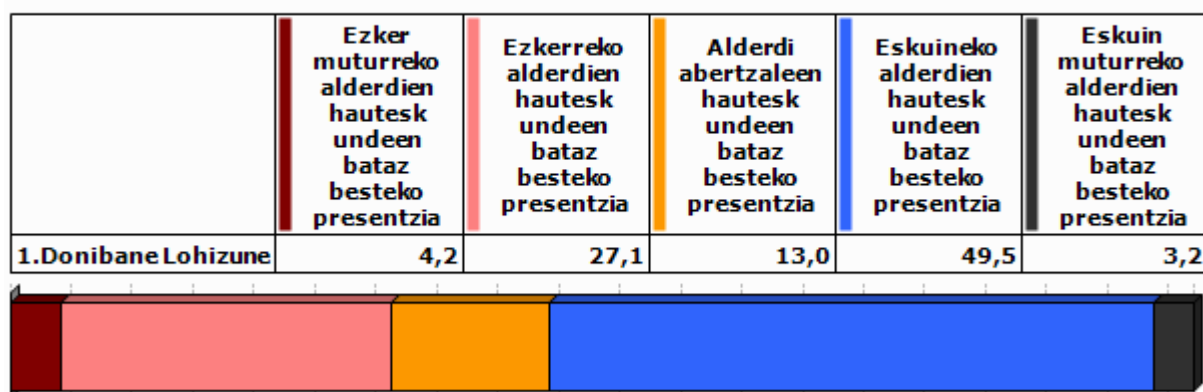

Unit.: %

Frantziako Barne Ministerioa. Ekoizpen propioa., 2008/12

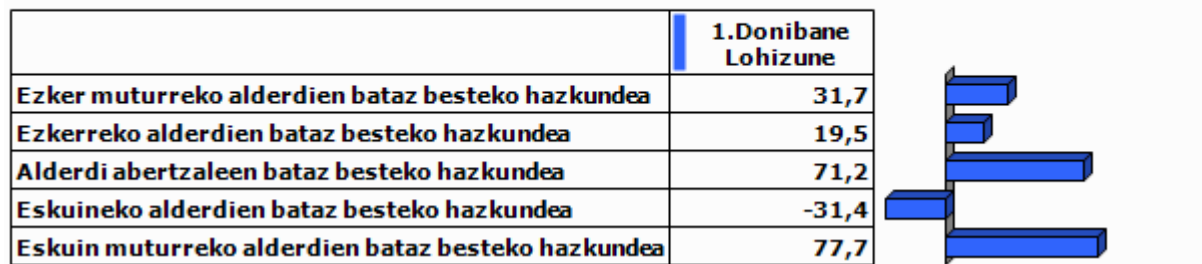

Unit.: %

Frantziako Barne Ministerioa. Ekoizpen propioa., 2001/12

9.0 harrak

GAZTEEN ETA EMAKUMEZKO GAZTEEN IRAUTE TASA

Gazteen iraute tasak eta emakumezko gazteen iraute tasak azken hamarkadako gazte kopuruaren hazkundera neurtzen dute. 1999 urteko 10 eta 19 urte bitarteko (emakumezko) gazteen kopurua 2009 urteko 20 eta 29 urte bitarteko (emakumezko) gazteen kopuruarekin alderatuz ekoizturiko adierazlea da, kasu bietan. Saldo positiboak zein negatiboak (emakumezko) gazteen erakartzea zein ihesa aditzera ematen digute.

LANGABEZIA

Enplegu bulegoetan langabetu gisa (A kategoria, Pôle emploi-ren sailkapenaren arabera) erregistraturiko pertsona kopurua aditzera ematen du.

Enplegua sustatzeko instituzioetan langabetu gisa erregistratzeko bi arrazoi erakusten dira hemen:

- Lan kaleratzeagatik: Arrazoi ezberdinetatik eratorri daitekeen egoera.
- Lan kontratu bukaeragatik: Epe mugatuko kontratu baten amaiera dela medio.

Badira langabetu gisa erregistratua egoteko egoera mota gehiago, hala nola, dimisioak eta lehenengo aldiz lan merkatura gerturatzen direnak, baina ez ditugu txostenean erantsi langabetu kopuru txikiak barnebiltzen baitituzte.

FORMAZIOA

Gizartearen formazioa INSEEren sailkapenean oinarritua dago baina hemen zabalago lantzen da. Ondorioz, 15 urtetik gorako jendetzak lortutako maila altueneko diploma aztertzen da hurrengo taulan ageri den baliokidetzen arabera:

GAINDEGIAko nomenklatura	INSEE ko nomenklatura
Diploma profesionalik gabeko biztanleria (% 15+ urte)	Pas de scolarité Aucun diplôme mais scolarité jusqu'en école primaire ou au collège Aucun diplôme mais scolarité au-delà du collège
Diploma gorenatzat, teknikalari diploma oinarritzkoa duen biztanleria (% 15+ urte)	Certificat c'études primaires BEPC, brevet élémentaire, brevet des collèges Certificat c'aptitudes professionnelles, brevet de compagnon Brevet d'études professionnelles
Diploma gorenatza, batxilergoa duen biztanleria (% 15+ urte)	Baccalauréat général, brevet supérieur Bac technologique ou professionnel, brevet professionnel ou de technicien, BEC, BEI, BEH, capacité en droit
Diploma gorenatza, goi mailako ikasketetako diploma duen biztanleria (% 15+ urte)	Diplôme universitaire de 1er cycle, BTS, DUT, diplôme des professions sociales ou de santé, d'infirmière(ier) Diplôme universitaire de 2ème ou 3ème cycle (y compris médecine, pharmacie, dentaire), diplôme d'ingénieur, d'une grande école, doctorat, etc.

ERRENTA

INSEEk udalerrri mailan errentaren datuak udalerrri handientzat soilik argitaratzen ditu sekretu estatistikoa dela medio. Hori dela eta, maiz ez dago udalerrri mailako daturik tauletan.

Kontsumo Unitatea (KU)

Errentaren inguruko datuak *Kontsumo Unitatearen* (Unité de Consommation–UC) arabera ageri dira.

Kontsumo Unitatea Ekonomi Lankidetzaren eta Garapenerako Erakundeak (ELGE) definitutako koefiziente batzuen arabera etxalde bakoitzean diren pertsonen kontsumoaren ponderazioz sortutako unitatea da. Koefiziente horiek honakoak dira:

- 1: etxaldeko lehen helduarentzat
- 0.5: hamalau urtetik gorako beste pertsonentzat
- 0.3: hamalau urtetik beherako haurrentzat

Errentaren datuak *Kontsumo Unitatean* arabera ematearen helburua etxaldeen arteko konposizio desorekak neutralizatzea da.

Mediana, dezilak eta errenta dezilen arteko distantzia

Errenta mediana eta errentaren lehen eta bederatzigarren dezila ageri da tauletan. Medianak errentaren arabera tamaina bereko bi multzotan banatzen du populazioa eta dezilek hamar zatitan banatzen dute. Lehen errenta dezilak errenta apalenak aditzera ematen ditu. Errenta dezilen arteko distantziak errenta banaketa desorekatuaren maila neurtzen du.

Errentaren jatorria

Errentaren jatorri posibleak lau dira:

- Lan sariak
- Diru laguntzak: erretiroen diru sartzak, pentsioak...
- Etekinak: horiek dira profesio liberalen diru sartzak
- Besteak (gehienbat ondasuneko diru sartzak): ondasunei esker egindako diru sartzak

ADINEKOAK

- Adinekoen bakartasun maila

Etxean bakarrik bizi den 65 urtetik gorako biztanleria kopurua aditzera ematen du, adin horretako ehun biztanleko.

- Zaharren menpekotasun indizea

65 urtetik gorako biztanleria kopurua aditzera ematen du, hauetaz arduratzeko adinean (15 eta 64 urte bitartean) dagoen ehun biztanleko.

GURASO BAKARREKO FAMILIAK

Familiaren definizioa

- Familia bat: Gutxienez etxalde batean bi pertsonen osatutako nukleo bat da. Honakoak dira aukerak:
 - bikote bat (eta bere haurrak baldin badira)
 - heldu bakar bat bere haurr(ar)ekin
- Familia baten seme/alabak: Pertsona bat familia baten seme edo alaba gisa aintzat hartzeko bikotekide gabe eta etxaldeen haur propiorik gabe (baldin baditu) bizi behar da.

Guraso bakarreko familiak

Soilik 65 urte arteko guraso bakarreko familia monoparentalak aintzat hartu ditugu haurren zaintza eta erantzukizunerako zailtasunak izan ditzaketen familia unitateak kuantifikatzeko asmoz. Horrela, guraso bakarreko familietan non zaintza eta erantzukizunak kontrako norabidean izan daitezkeen alboratu ditugu.

JARDUERA EKONOMIKOA

Establezimenduen bertakotze tasa

Establezimenduen bertakotze tasak udalerriko establezimendu guztien artean egoitza nagusia Euskal Herrian dutenen ehunekoa aditzera ematen du.

Tokiko ekonomiara bideratutako enplegua

Ondasun eta zerbitzuen ekoizpenerako maila lokalean aurrera eramaten diren jarduerak dira eta hauen helburua tokiko biztanleen beharrak asetzear datza, izan bertakoa nahiz turista. Guztizko enpleguan tokiko ekonomiara bideratutako enpleguaren ehunekoa adierazten da.

Ekintzailetasun ekonomikoaren tasa

Ekintzailetasun ekonomikoaren tasak udalerriko establezimendu guztien artean egoitza nagusia udalerrian bertan dutenen ehunekoa aditzera ematen du

Biztanleria aktiboaren egituraren indizea

Biztanleria aktiboaren egituraren indizeak 15 eta 39 urte bitarteko ehun biztanle aktiboko 40 eta 64 urte bitarteko biztanle aktibo kopurua esaten digu. Biztanleria aktiboaren egituraren zahartze maila neurtzeko adierazlea da.

TOKIKO FISKALITATE ZUZENA**CFE**

Enpresei doakien zerga *Cotisation Foncière des Entreprises (CFE)* delakoa 2010 urtean ezarritako zerga da.

Herri elkargoen tokiko fiskalitate zuzena

Herri elkargoentzat, bi informazio ezarriak izan dira:

- Lehena, herri elkargoko lurraldean diren udalerrien zergaren bataz bestekoa, herriko etxeak finkatzen duen tasa herri elkargoko testuinguruan ikusteko.
- Bestea, herri elkargoak berak ezartzen duen zerga, informazio gehigarri bezala jarria ageri dena.

HAUTESKUNDEAK**Aintzat harturiko hauteskundeak**

Udalerrri mailako joera politikoaren azterketarako hauteskunde ezberdinetan lehen itzuliko emaitzak baliatuak izan dira. Horretarako, aniztasun politiko zabala erakusten duten hauteskundeak aintzat hartu dira. Hauteskunde mota bakoitzean izandako bilakaeraren neurketarako hauteskunde mota bakoitzeko azken bi deialdiak kontutan hartu dira.

Hona erabiliak izan diren hauteskundeak:

2001eko Udal hauteskundeen lehen itzulia	2008ko Udal hauteskundeen lehen itzulia
2007ko legebiltzarreko hauteskundeen lehen itzulia	2012ko Legebiltzarreko hauteskundeen lehen itzulia
2004ko Europar legebiltzarreko hauteskundeen lehen itzulia	2009ko Europar legebiltzarreko hauteskundeen lehen itzulia

Udalerrriko hauteskundeen kasuan, soilik 3.500 biztanletik gorako udalerrien emaitzak kontutan izan dira kopuru horren azpitik diren udalerrietan Frantziako hauteskunde sisteman indarrean den "panachage" delakoak ezinezkoa egiten baitu hautagaiak blokeen sailkapenetan txertatzea.

Alderdien sailkapena

Hauteskundeetan aurkezturiko hautagai zein alderdiak bost bloke handietan sailkatu ditugu joera politikoaren izaera zein honen bilakaera modu sintetikoan laburbiltzeko. Hurrengo taulan bost bloke horietan barnebildutako hautagaitzak zehaztuak dira eta ondoan hauteskunde bakoitzean hauentzat Frantziako Barne Ministerioak darabiltzan nomenklatura ageri da. ECO izen generikoa dutenak talde ezberdinetan banatuak izaten ahal dira hautagaiaren iritziz politikoaren arabera.

KODEA		IZENA	UDAL01	UDAL08	LEGISL07	LEGISL12	EUROP04	EUROP09	
Ezker muturra	Ezker antikapitalista / komunista	Liste d'extrême-gauche	LXG	LEXG		EXG	LXG	LEXG	
		LCR/FO/NPA			EXG				
		Liste du Parti Communiste			COM		LPC		
		Lutte Ouvrière			EXG				
		Liste du PCF et du Parti de gauche						LCOP	
		Parti de Gauche							
Ezkerra	Beste	Eric Pététin				ECO			
	Ekologistak	Liste Europe Ecologie les Verts			VEC	VEC			
		Liste des Verts	LVE				LVE	LVEC	
		Patit de la Nation Occitana			ECO				
	Ezker liberala	Liste du Parti socialiste		LSOC	SOC	SOC	LPS	LSOC	
	Ezker zentristak	Parti Radical de Gauche							
Ezkerreko besteak	Ezkerreko besteak	Liste Union de la Gauche		LUG					
		Liste divers gauche	LDG	LDVG		DVG			
		Liste de Gauche	LGA				LDVG		
Abertzaleak	Abertzaleak	Liste régionaliste (EHBAI, EHA, EAJ-PNB, ...)	LRG	LREG	REG	REG	LRG	LREG	
Eskuina	Besteak	Autre liste				AUT		LAUT	
		Alliance écologique indépendante				ECO			
		MHAN			ECO				
		Liste Divers	LDV				LDV		
	Zentrista kontserbadorea	Liste Chasse-Pêche-Nature et Traditions			CPNT		LCP		
	Eskuineko zentristak	Eskuineko zentristak	Liste centre-MoDem		LCMD	UDFD		LCMD	
			Liste le centre pour la france				CEN		
			Liste UDF					LUDF	
	Eskuineko bestak	Eskuineko bestak	Liste divers droite	LDD	LDVD	DIV	DVD	LDD	LDVD
			Liste de droite	LDR					
Zentristak eta eskuin liberala	Zentristak eta eskuin liberala	Parti Radical Valoisien				PRV			
		Liste Majorité-Centristes		LMC					
		Majorité-Nouveau Centre							
Eskuin liberala	Eskuin liberala	Liste de la majorité présidentielle (UMP)		LMAJ	UMP	UMP	LUMF	LMAJ	
Eskuin muturra	Eskuin muturra	Liste du Front national			FN	FN	LFN	LFN	
		Liste d'extrême-droite					LXD	LEXD	

Hauteskunde emaitzen kalkulua

Bloke bakoitzeko bozka kopurua zenbatua izan da hauteskunde guztietan eta bakoitzaren pisua ehunekotan kalkulatu da (guztizko bozkekiko). Hortik bi operazio egin dira:

- Bloke bakoitzak hauteskunde mota bakoitzeko azken hauteskundeetan izandako bozka ehunekoen batz bestekoa. Hauteskunde horiek honakoak dira: 2008 urteko udal hauteskundeak, 2012 urteko Frantziako Legebiltzarreko hauteskundeak eta 2009 urteko Europar Legebiltzarreko hauteskundeak.

- Bestalde, bloke bakoitzak aurreko hauteskunde mota bakoitzeko izandako presentziaren hazkundera kalkulatu izan da. Azkenik, hazkundera horien batz bestekoa kalkulatu izan da.

10.E

ranskina: Adierazle zerrenda

Biztanleria osoa (p. munic.)
Biztanleriaren hazkundera (p. munic.) 2006/09
Biztanleriaren hazkundera (p. munic.) 1999/2009
Amatasun indizea
Bizitza proiektuak garatzeko adinekoren iraute eta erakargarritasun tasa
Friz indizea
Zahartze indizea
Emakumezkotasun indizea (15-64)
Jarduera tasa
Emakumezkoen jarduera tasa
Biztanleria aktiboaren hazkundera (1999/2009)
Langabetu kopurua
Langabetuen hazkundera (2007/11)
Emakumezko langabetuak, langabetu guztiekiko
50 eta + urteko langabetuak, langabetu guztiekiko
50 eta + urteko langabetuen hazkundera (2007/11)
Lan-kaleraketagatik langabezia egoeran
Kontratu amaieragatik langabezia egoeran
Laborari aktiboaren presentzia
Laborari aktiboaren hazkundera (1999/2009)
Enpresa buru, artisau eta merkatari aktiboaren presentzia
Enpresa buru, artisau eta merkatari aktiboaren hazkundera (1999/2009)
Kudeatzaile eta lanbide intelektualak aktiboaren presentzia
Kudeatzaile eta lanbide intelektualak aktiboaren hazkundera (1999/2009)
Tarteko lanbideak aktiboaren presentzia
Tarteko lanbideak aktiboaren hazkundera (1999/2009)
Enpleguak aktiboaren presentzia
Enpleguak aktiboaren hazkundera (1999/2009)
Langileak aktiboaren presentzia
Langileak aktiboaren hazkundera (1999/2009)
Diploma profesionalik gabeko biztanleriaren presentzia
Teknikalari diploma oinarrikoa duen biztanleriaren presentzia
Batxilergoa duen biztanleriaren presentzia
Goi mailako ikasketetako diploma duen biztanleriaren presentzia
Errenta mediana (kontsumo unitateko)
Errentaren lehen dezila (kontsumo unitateko)
Errentaren bederatzigarren dezila (kontsumo unitateko)
Errenta dezilen arteko distantzia (kontsumo unitateko)
Lan-sariak guztizko errentan
Diru laguntzak guztizko errentan
Etekinak guztizko errentan
Besteak (gehienbat ondasuneko diru sartzak) guztizko errentan
Bataz besteko lan-saria orduko (denb. osoko lanaldian)
Emakumezkoen lan-saria gizonenakoa (denb. osoko lanaldian)
Bataz besteko lan sariaren hazkundera (denb. osoko lanaldian)
Gazteen iraute tasa
Emakumezko gazteen iraute tasa
Gazte langabetuak (<25 urte) langabetu guztiekiko
Gazte langabetuen hazkundera (<25 urte)
Gizonezko gazteen (18-25) bataz besteko lan-saria orduko (denb. osoko lanaldian)
Emakumezko gazteen (18-25) bataz besteko lan-saria orduko (denb. osoko lanaldian)

65 urtetik gorako biztanleak etxean bakarrik
75 urtetik gorako biztanleak etxean bakarrik
Adineko biztanleen bakartasun maila (>65 urte)
Zaharren menpekotasun indizea
Guraso bakarreko (<65 urte) familia nuklearrak
Guraso bakarreko (<65 urte) familia nuklearren proportzioa
Guraso bakarreko (<65 urte) familia nuklearren emakumezotasuna
Guraso bakarreko haur kopurua (0-24 urte bitartean)
Guraso bakarreko haur kopuruaren proportzioa (0-24 urte bitartean)
Establezimendu kopurua
Lehen sektoreko establezimenduen proportzioa
Industria sektoreko establezimenduen proportzioa
Eraikuntza sektoreko establezimenduen proportzioa
Zerbitzuen sektoreko establezimenduen proportzioa
Establezimenduen bertakotutze tasa
Jarduera industrialeko teknologia maila handia
Jarduera industrialeko teknologia maila ertain-handia
Jarduera industrialeko teknologia maila ertain-txikia
Jarduera industrialeko teknologia maila txikia
Biztanleria aktiboaren egituraren indizea
Hurrengo hamarkadan erretiroa hartu behar duen langilegoa
Udalerrian bizi diren landunak, udalerriko lanpostuekiko
Udalerrian bizi eta lan egiten duten landunak, udalerriko landunekiko
Tokiko ekonomiara bideratutako enplegua
Tokiko ekonomiara bideratutako enpleguaren hazkundea (1999/2009)
Ekintzailetasun ekonomikoaren tasa
Autonomoen tasa
Ustiategi kopurua
Ustiategien hazkunde gordina (2000/10)
Ustiategien hazkundea (2000/10)
Ustiategien batz besteko NAE azalera
NAE azaleraren hazkundea (2000/10)
Batz besteko produkzio gordina ustiategiko
Oinordegabeko 50 urtetik gorako ustiategi-buruak
NATURA 2000 eremua
ZNIEFF I eremua
ZNIEFF II eremua
Lurraren artifizializazioa
Lur artifizializazioaren hazkundea (2000/06)
Lur artifizializazioaren hazkundea (1990/2000)
PLHaren presentzia
PLHa duten herriak (%)
Hirigintza arautzeko planen presentzia
Hirigintza dokumenturik gabeko herriak (%)
Lurralde Koherentziarako Planen presentzia (SCOT)
Lurralde Koherentziarako Plana duten herriak (%)
Baimendutako etxebizitza eraikuntzen batz besteko kopurua urtero (2002/07)
Baimendutako etxebizitza eraikuntzen batz besteko kopurua urtero (2008/12)
Baimendutako etxebizitza eraikuntzen batz besteko azalera urtero (2002/07)
Baimendutako etxebizitza eraikuntzen batz besteko azalera urtero (2008/12)
Etxebizitza parkearen hazkundea (1999/2009)
Bigarren etxebizitzaren hazkundea (1999/2009)
Bigarren etxebizitzaren presentzia
Etxebizitza hutsen presentzia

Etxebizitzen batz besteko prezioa
Etxebizitza sozialen tasa (datu ofiziala)
Etxebizitza sozialen tasa (guztizko etxebizitza parkearekiko)
Etxebizitza soziala kopuruaren batz besteko hazkundea (2001/07)
Etxebizitza soziala kopuruaren batz besteko hazkundea (2008/10)
Garraio publikoaren lotura kopurua
Osasun zentro azpiegitura gertuenera errepide bidezko distantzia
Ospital gertuenera errepide bidezko distantzia
Txikizkako merkataritza gertuenera errepide bidezko distantzia
Janarizko txikizkako merkataritza gertuenera errepide bidezko distantzia
Finantza bulego gertuenera errepide bidezko distantzia
Etxebizitzei ezarritako zerga (TH)
Etxebizitzei ezarritako zergaren urteko batz besteko hazkundea (TH) (2008/12)
Eraikitako lurrei ezarritako zerga (TFB)
Eraikitako lurrei ezarritako zergaren urteko batz besteko hazkundea (TFB) (2008/12)
Eraiki gabeko lurrei ezarritako zerga (TFNB)
Eraiki gabeko lurrei ezarritako zergaren urteko batz besteko hazkundea (TFNB) (2008/12)
Enpresei ezarritako zerga (CFE)
Elkarteen dentsitatea (mila biztanleko)
Euskararen ezagutza tasa
Euskararen erabilera sozialaren tasa
Euskarazko matrikulazio tasa lehen hezkuntzan
Euskarazko Haur Hezkuntza-Lehen Hezkuntza azpiegitura gertuenera errepide bidezko distantzia
Haur Hezkuntza-Lehen Hezkuntza azpiegitura gertuenera errepide bidezko distantzia
Euskarazko bigarren hezkuntzako azpiegitura gertuenera errepide bidezko distantzia
Bigarren hezkuntzako azpiegitura gertuenera errepide bidezko distantzia
Euskaltegi gertuenera errepide bidezko distantzia
2008ko udal hauteskundeetako abstentzio maila
Eskualdeko hauteskundeetako abstentzioaren bilakaera (2004/10)
Legebiltzarreko hauteskundeetako abstentzioaren bilakaera (2007/12)
Lehendakaritza hauteskundeetako abstentzioaren bilakaera (2007/12)
Europar legebiltzarreko hauteskundeetako abstentzioaren bilakaera (2004/09)
Ezker muturreko alderdien hauteskundeen batz besteko presentzia
Ezkerreko alderdien hauteskundeen batz besteko presentzia
Alderdi abertzaleen hauteskundeen batz besteko presentzia
Eskuineko alderdien hauteskundeen batz besteko presentzia
Eskuin muturreko alderdien hauteskundeen batz besteko presentzia
Ezker muturreko alderdien batz besteko hazkundea
Ezkerreko alderdien batz besteko hazkundea
Alderdi abertzaleen batz besteko hazkundea
Eskuineko alderdien batz besteko hazkundea
Eskuin muturreko alderdien batz besteko hazkundea

11.U

dalerriko oharrak

	1. Donibane Lohizune
Langabetuen hazkundera (2007/11)	
Emakumezko langabetuak, langabetu guztiekiko	
50 eta + urteko langabetuak, langabetu guztiekiko	
50 eta + urteko langabetuen hazkundera (2007/11)	
Lan-kaleraketatik langabezia egoeran	
Kontratu amaieratik langabezia egoeran	
Laborari aktiboen hazkundera (1999/2009)	
Enpresa buru, artisau eta merkatari aktiboen hazkundera (1999/2009)	
Kudeatzaile eta lanbide intelektualak aktiboen hazkundera (1999/2009)	
Tarteko lanbideak aktiboen hazkundera (1999/2009)	
Enpleguak aktiboen hazkundera (1999/2009)	
Langileak aktiboen hazkundera (1999/2009)	
Gazteen iraute tasa (10-19 urte)	
Emakumezko gazteen iraute tasa	
Gazte langabetuak (<25 urte) langabetu guztiekiko	
Gazte langabetuen hazkundera (<25 urte)	
Guraso bakarreko (<65 urte) familia nuklearren emakumezkoasuna	
Jarduera industrialeko teknologia maila handia	
Jarduera industrialeko teknologia maila ertain-handia	
Jarduera industrialeko teknologia maila ertain-txikia	
Jarduera industrialeko teknologia maila txikia	
Ustiategi kopurua	Sekretu estatistikoa
Oinordegabeko 50 urtetik gorako ustiategi-buruak	Sekretu estatistikoa
Lur artifizializazioaren hazkundera (2000/06)	
Lur artifizializazioaren hazkundera (1990/2000)	
Etxebizitzaren batz besteko prezioa	

12.Herri elkargoko oharrak

	50 eta + urteko langabetuen hazkundera (2007/11)	Gazte langabetuen hazkundera (<25 urte)
2.Hego Lapurdiko Hirigunea		

Sustatzaileak: GAINDEGIA



Ipar Euskal Herriko udalerrriak, aldagai sozio ekonomikoen arabera 2013

Egileak

Txomin Poveda eta Asier Otxoa de Retana

DONOSTIRI

AURKIBIDEA

1. Demografia
2. Gizarte errealitatea eta bizi baldintzak
3. Jarduera ekonomikoa
4. Lurralde antolamendua eta hirigintza
5. Etxebizitza
6. Azpiegiturak eta zerbitzuen irisgarritasuna
7. Tokiko fiskalitate zuzena
8. Tokiko nortasuna eta joera politikoa
9. Oharrak
10. Eranskinak: Adierazle zerrenda
11. Udalerrri oharrak
12. Herri elkargoko oharrak

1. Demografia

1.1 Biztanleria lurraldean

	1.Donostiri	2.Hazparneko Lurraldea	3.Barnekaldea	4.Iparraldea	5.Euskal Herria
Biztanleria osoa (p. munic.)	434	13 408	41 532	289 543	3 127 326

Unit.: Kopuru gordina
INSEE eta INE

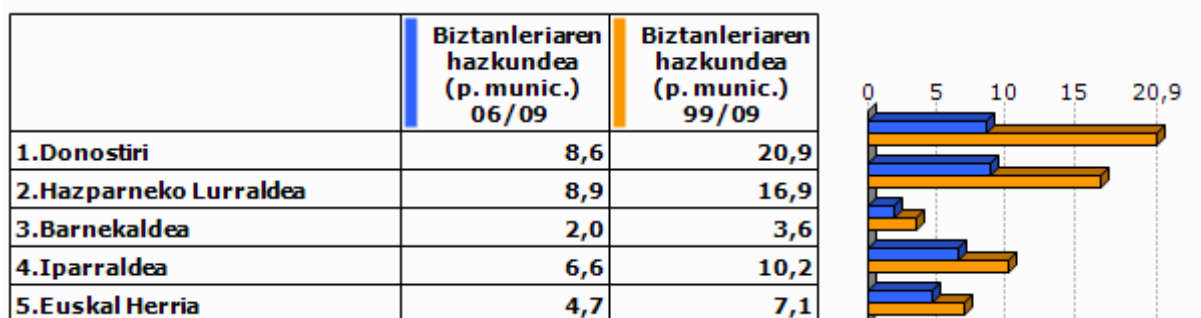

Unit.: %
INSEE eta INE, 2006/2009 eta 1999/2009

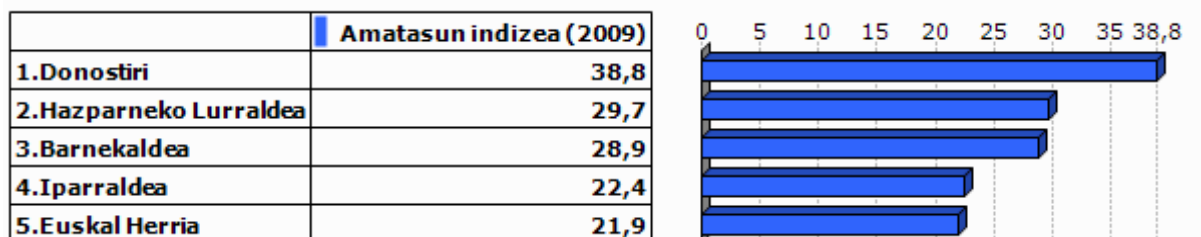

Unit.: %
INSEE eta INE, 2009

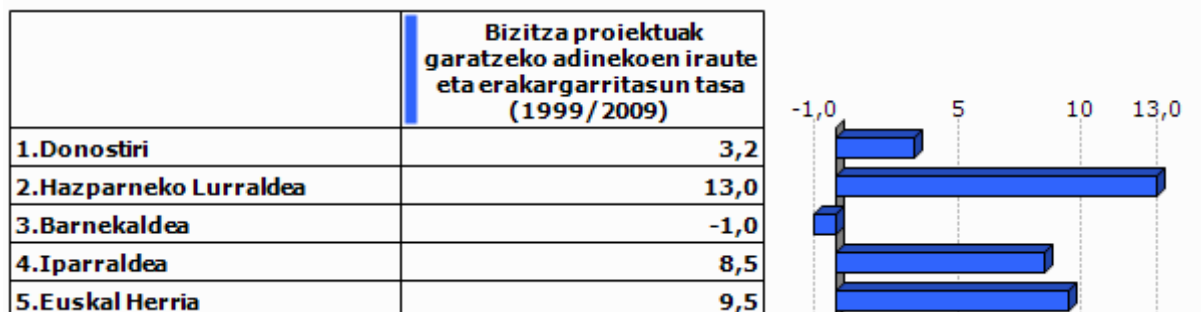

Unit.: %
INSEE eta INE. Ekoizpen propioa., 1999/2009

1.2 Biztanleriaren egitura

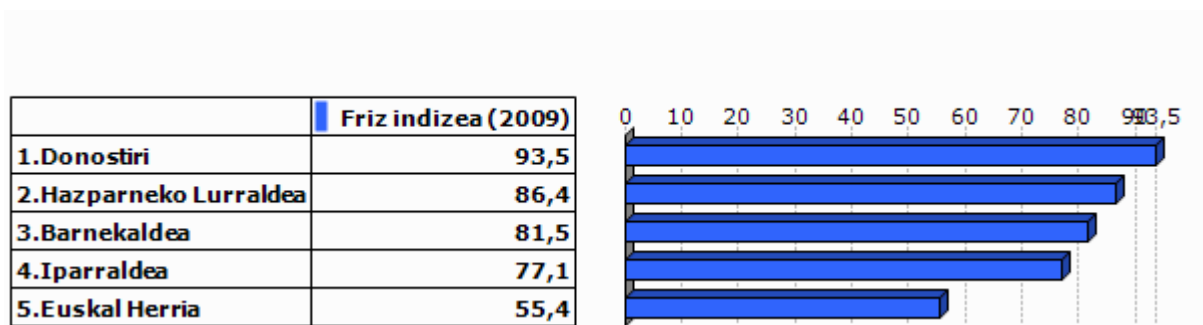

Unit.: %
INSEE eta INE, 2009

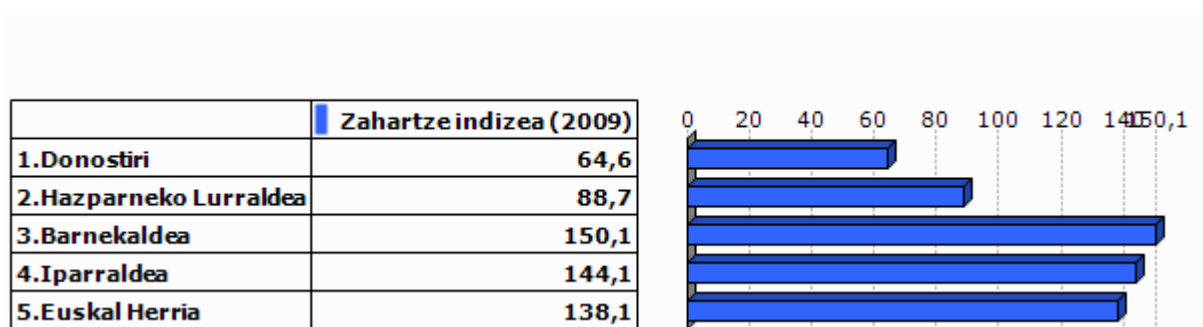

Unit.: %
INSEE eta INE, 2009

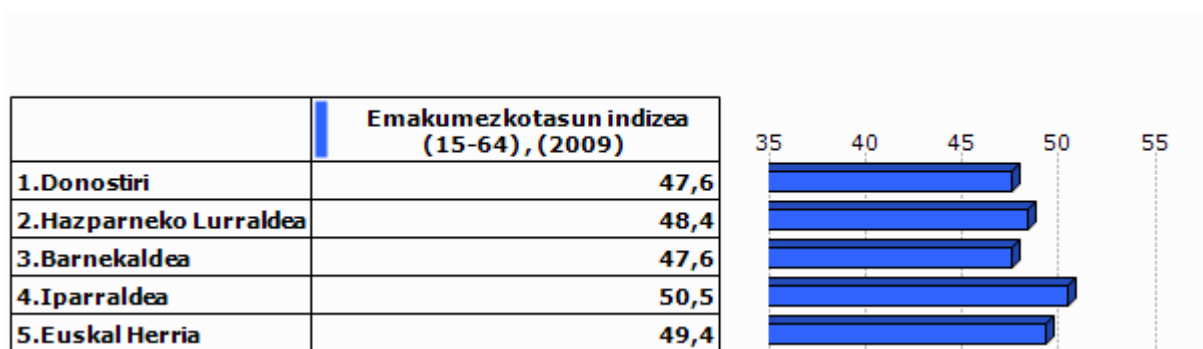

Unit.: %
INSEE eta INE, 2009

2.Gizarte errealitatea eta bizi baldintzak

2.1 Jarduera eta enplegua

	Jarduera tasa (2009)	Emakumezkoen jarduera tasa (2009)
1.Donostiri	75,0	73,0
2.Hazparneko Lurraldea	75,1	73,2
3.Barnekaldea	72,8	70,3
4.Iparraldea	71,7	68,9
5.Euskal Herria	72,9	67,0

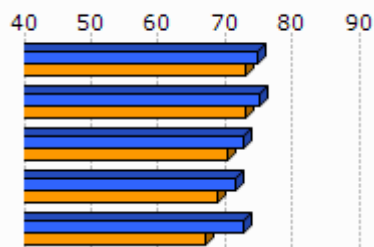

Unit.: %
INSEE eta INE, 2009

	Biztanleria aktiboaren hazkundera (1999/2009)
1.Donostiri	17,2
2.Hazparneko Lurraldea	22,9
3.Barnekaldea	5,5
4.Iparraldea	13,0
5.Euskal Herria	13,8

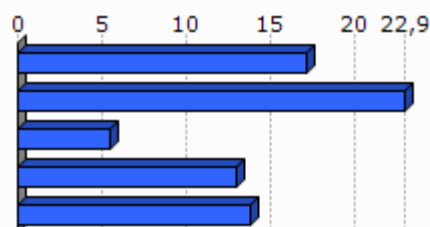

Unit.: %
INSEE eta INE, 1999/2009

2.2 Langabezia

	1.Donostiri	2.Hazparneko Lurraldea	3.Barnekaldea	4.Iparraldea	5.Euskal Herria
Langabetu kopurua (2011)	8	417	892	12 479	201 708

Unit.: Kopuru gordina
Pöle emploi eta Espainiako Enplegu eta Gizarte Segurantzza Ministerioa, 2011

	Langabetuen hazkundera (2007/11)
1.Donostiri	14,3
2.Hazparneko Lurraldea	47,3
3.Barnekaldea	62,5
4.Iparraldea	43,9
5.Euskal Herria	92,1

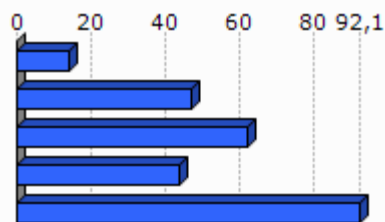

Unit.: %
Pöle emploi eta Espainiako Enplegu eta Gizarte Segurantzza Ministerioa, 2007/2011

	Emakumezko langabetuak, langabetu guztiekiko (2011)
1. Donostiri	0,0
2. Hazparneko Lurraldea	48,2
3. Barnekaldea	31,8
4. Iparraldea	48,8
5. Euskal Herria	50,7

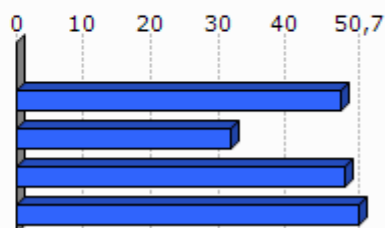

Unit.: %

Pöle emloi eta Espainiako Enplegu eta Gizarte Segurantzza Ministerioa, 2011

	50 eta + urteko langabetuak, langabetu guztiekiko (2011)	50 eta + urteko langabetuen hazkundera (2007/11)
1. Donostiri	0,0	
2. Hazparneko Lurraldea	16,3	61,9
3. Barnekaldea	8,5	100,0
4. Iparraldea	18,3	85,8
5. Euskal Herria	38,8	86,1

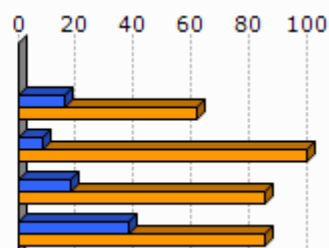

Unit.: %

Pöle emloi eta Espainiako Enplegu eta Gizarte Segurantzza Ministerioa, 2007/2011

	Lan-kalera ketagatik langabezia egoeran (2011)	Kontratu amaieragatik langabezia egoeran (2011)
1. Donostiri		
2. Hazparneko Lurraldea	28,6	64,4
3. Barnekaldea	10,9	87,4
4. Iparraldea	25,2	66,3

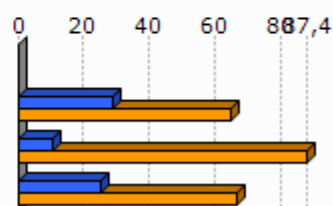

Unit.: %

Pöle emloi, 2011

2.3 Katgoria Sozio-Profesionala eta formazio maila

	Laborari aktiboen presentzia (2009)	Laborari aktiboen hazkundera (1999/2009)
1. Donostiri	31,4	26,8
2. Hazparneko Lurraldea	5,8	-25,4
3. Barnekaldea	15,9	-24,0
4. Iparraldea	3,2	-23,7

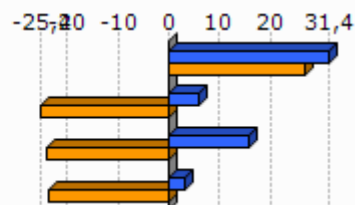

Unit.: %
INSEE, 1999/2009

	Enpresa buru, artisau eta merkatari aktiboen presentzia (2009)	Enpresa buru, artisau eta merkatari aktiboen hazkundera (1999/2009)
1. Donostiri	0,0	-100,0
2. Hazparneko Lurraldea	7,8	-9,6
3. Barnekaldea	8,8	5,9
4. Iparraldea	8,8	2,8

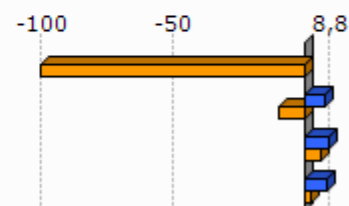

Unit.: %
INSEE, 1999/2009

	Kudeatzaile eta lanbide intelektualak aktiboen presentzia (2009)	Kudeatzaile eta lanbide intelektualak aktiboen hazkundera (1999/2009)
1. Donostiri	8,6	-7,8
2. Hazparneko Lurraldea	8,5	110,9
3. Barnekaldea	6,0	46,1
4. Iparraldea	11,6	30,0

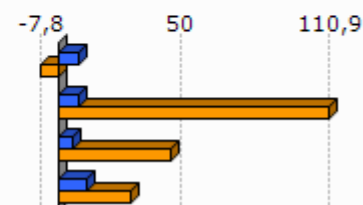

Unit.: %
INSEE, 1999/2009

	Tarteko lanbideak aktiboen presentzia (2009)	Tarteko lanbideak aktiboen hazkundera (1999/2009)
1.Donostiri	14,3	130,6
2.Hazparneko Lurraldea	24,1	57,8
3.Barnekaldea	18,2	28,2
4.Iparraldea	25,5	26,2

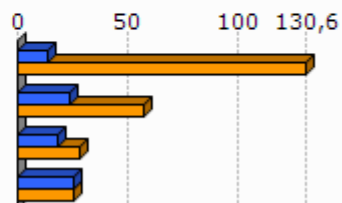

Unit.: %
INSEE, 1999/2009

	Enplegatuak aktiboen presentzia (2009)	Enplegatuak aktiboen hazkundera (1999/2009)
1.Donostiri	17,1	38,4
2.Hazparneko Lurraldea	27,4	10,8
3.Barnekaldea	24,1	-0,7
4.Iparraldea	31,6	1,6

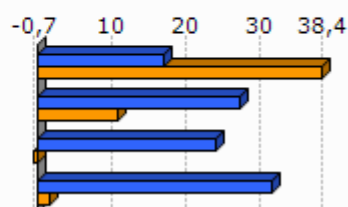

Unit.: %
INSEE, 1999/2009

	Langileak aktiboen presentzia (2009)	Langileak aktiboen hazkundera (1999/2009)
1.Donostiri	28,6	-23,1
2.Hazparneko Lurraldea	26,4	3,3
3.Barnekaldea	27,3	-7,5
4.Iparraldea	20,3	-3,4

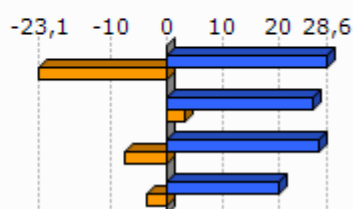

Unit.: %
INSEE, 1999/2009

	Diploma profesionalik gabeko biztanleriaren presentzia (2008)	Teknikalari diploma oinarrikoa duen biztanleriaren presentzia (2008)	Batxilergoa duen biztanleriaren presentzia (2008)	Goi mailako ikasketetako diploma duen biztanleriaren presentzia (2008)
1. Donostiri	38,5	28,0	14,9	18,6
2. Hazparneko Lurralde	34,7	30,6	14,9	19,8
3. Barnekaldea	41,2	28,3	14,2	16,3
4. Iparralde	32,7	26,7	17,1	23,6

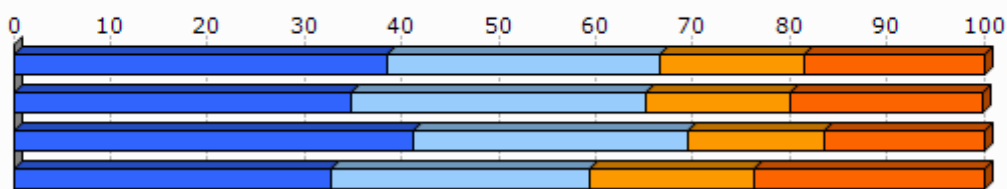

Unit.: %
INSEE, 2008

2.4 Errenta

	1. Donostiri	2. Hazparneko Lurralde
Errenta mediana (kontsumo unitateko), (2010)	15 604	18 282
Errentaren bederatzigarren dezila (kontsumo unitateko), (2010)		31 377
Errentaren lehen dezila (kontsumo unitateko), (2010)		8 770

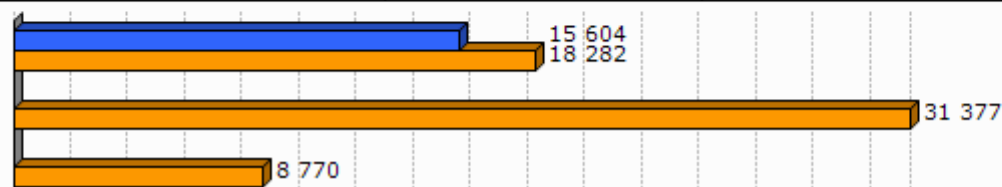

Unit.: €
INSEE, 2010

	Errenta dezilen arteko distantzia (kontsumo unitateko), (2010)
1. Donostiri	
2. Hazparneko Lurralde	3,6

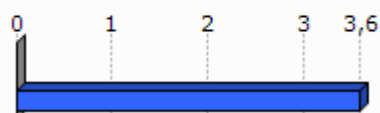

Unit.: Unitate gabekoa
INSEE, 2010

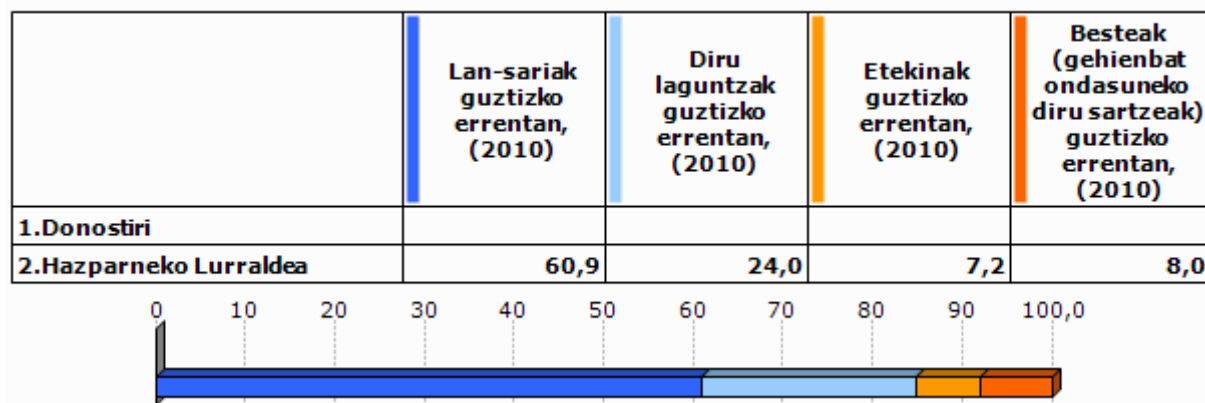

Unit.: %
INSEE, 2010

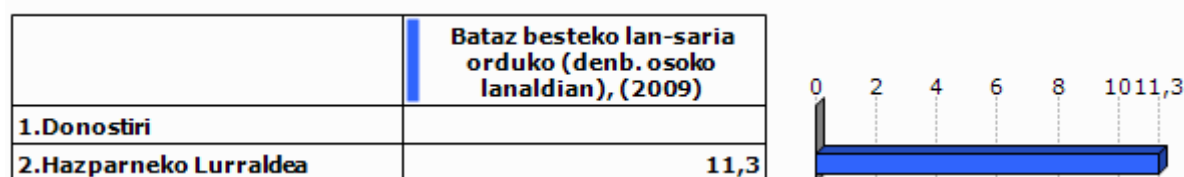

Unit.: €
INSEE, 2009

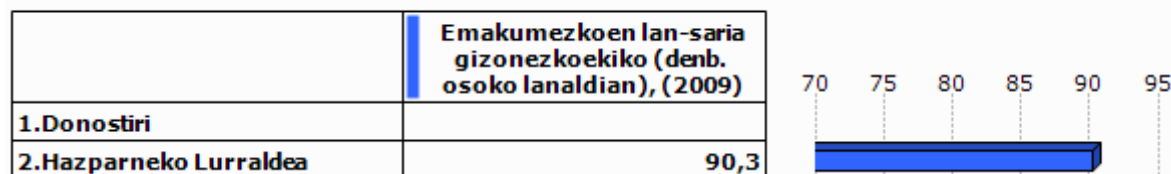

Unit.: %
INSEE, 2009

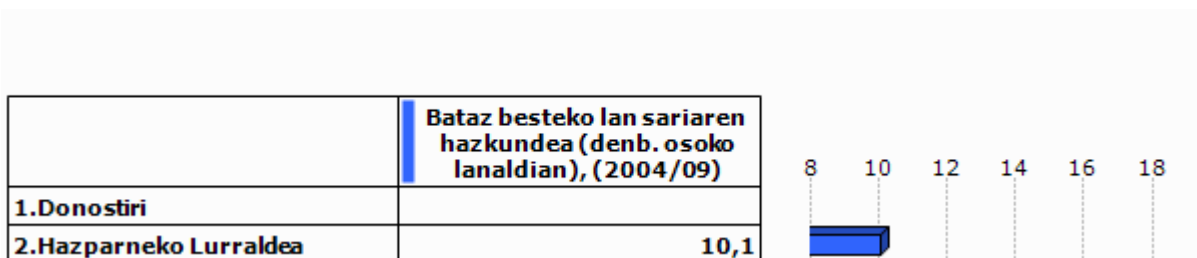

Unit.: %
INSEE, 2004/2009

2.5 Arrisku ekonomikoaren menpeko giza talde nagusiak

Gazteak

	Gazteen iraute tasa, (1999/2009)	Emakumezko gazteen iraute tasa, (1999/2009)
1.Donostiri	-37,0	-23,1
2.Hazparneko Lurraldea	-10,0	-13,9
3.Barnekaldea	-16,9	-19,8
4.Iparraldea	-4,8	-3,8
5.Euskal Herria	15,3	15,5

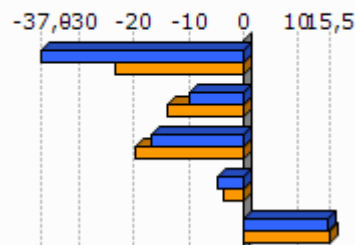

Unit.: %
INSEE eta INE. Ekoizpen propioa., 1999/2009

	Gazte langabetuak (<25 urte) langabetu guztiekiko (2011)	Gazte langabetuen hazkundera (<25 urte) (2007/11)
1.Donostiri	0,0	
2.Hazparneko Lurraldea	14,9	24,0
3.Barnekaldea	6,2	34,1
4.Iparraldea	14,6	45,2
5.Euskal Herria	9,0	102,5

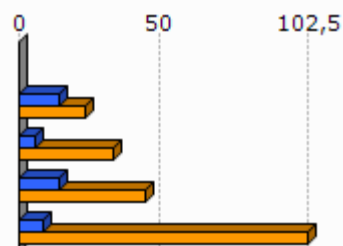

Unit.: %
Pôle emploi eta Espainiako Enplegu eta Gizarte Segurantza Ministerioa, 2007/2011

	1.Donostiri	2.Hazparneko Lurraldea
Emakumezko gazteen (18-25) batz besteko lan-saria orduko (denb. osoko lanaldian), (2009)		8,4
Gizonezko gazteen (18-25) batz besteko lan-saria orduko (denb. osoko lanaldian), (2009)		9,8

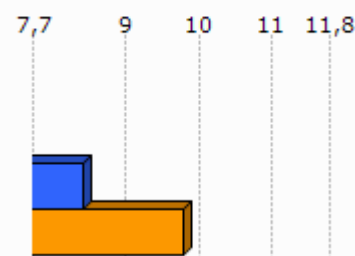

Unit.: €
INSEE, 2009

Adinekoak

	1.Donostiri	2.Hazparneko Lurraldea	3.Barnekaldea	4.Iparraldea
65 urtetik gorako biztanleak etxean bakarrik, (2009)	22	549	2 422	19 864
75 urtetik gorako biztanleak etxean bakarrik, (2009)	15	296	1 524	12 683

Unit.: Kopuru gordina
INSEE, 2009

	Adineko biztanleen bakartasun maila (>65 urte), (2009)	Zaharren menpekotasun indizea, (2009)
1.Donostiri	37,5	22,2
2.Hazparneko Lurraldea	25,1	25,2
3.Barnekaldea	24,6	39,4
4.Iparraldea	31,4	35,1
5.Euskal Herria		29,7

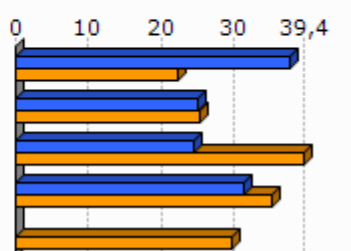

Unit.: %
INSEE eta INE, 2009

Guraso bakarreko familiak

	1.Donostiri	2.Hazparneko Lurraldea	3.Barnekaldea	4.Iparraldea
Guraso bakarreko (<65 urte) familia nuklearrak, (2009)	7	373	856	9 983

Unit.: Kopuru gordina
INSEE, 2009

	Guraso bakarreko (<65 urte) familia nuklearren proportzioa, (2009)	Guraso bakarreko (<65 urte) familia nuklearren emakumezko otasuna, (2009)
1.Donostiri	6,5	100,0
2.Hazparneko Lurraldea	9,9	88,3
3.Barnekaldea	7,4	77,0
4.Iparraldea	12,5	83,0

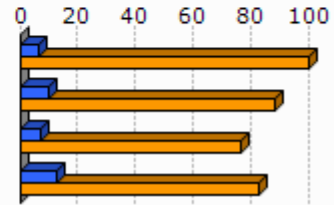

Unit.: %
INSEE, 2009

	1.Donostiri	2.Hazparneko Lurraldea	3.Barnekaldea	4.Iparraldea
Guraso bakarreko haur kopurua (0-24 urte bitartean), (2009)	18	514	931	11 658

Unit.: Kopuru gordina
INSEE, 2009

	Guraso bakarreko haur kopuruaren proportzioa (0-24 urte bitartean), (2009)
1.Donostiri	17,2
2.Hazparneko Lurraldea	15,7
3.Barnekaldea	11,1
4.Iparraldea	19,8

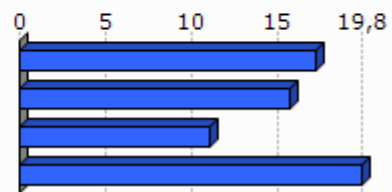

Unit.: %
INSEE, 2009

3. Jarduera ekonomikoa

3.1 Ehun ekonomikoa

	1.Donostiri	2.Hazparneko Lurraldea	3.Barnekaldea	4.Iparaldea	5.Euskal Herria
Establezimendu kopurua (2013-01)	24	805	3 839	22 899	243 998

Unit.: Kopuru gordina
SIRENE, DIRAE eta CAMERDATA, 2013-01

	Lehen sektoreko establezimenduen proportzioa (2013-01)	Industria sektoreko establezimenduen proportzioa (2013-01)	Eraikuntza sektoreko establezimenduen proportzioa (2013-01)	Zerbitzuen sektoreko establezimenduen proportzioa (2013-01)
1.Donostiri	41,7	0,0	12,5	45,8
2.Hazparneko Lurraldea	15,4	9,4	10,6	64,6
3.Barnekaldea	24,5	10,7	7,3	57,5
4.Iparaldea	6,3	6,1	8,0	79,6
5.Euskal Herria	3,3	8,3	13,9	74,5

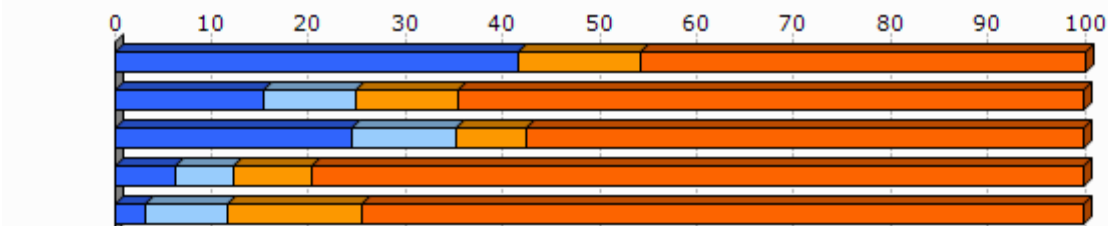

Unit.: %
SIRENE, DIRAE eta CAMERDATA, 2013-01

	Establezimenduen bertakotutze tasa (2013-01)
1.Donostiri	95,8
2.Hazparneko Lurraldea	97,1
3.Barnekaldea	96,3
4.Iparaldea	89,8
5.Euskal Herria	90,6

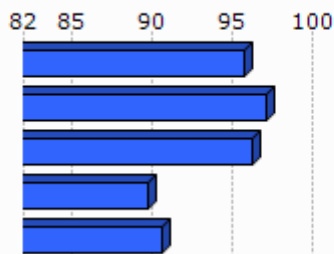

Unit.: %
SIRENE, DIRAE eta CAMERDATA. Ekoizpen propioa., 2013-01

	Jarduera industrialeko teknologia maila handia (2013-01)	Jarduera industrialeko teknologia maila ertain-handia (2013-01)	Jarduera industrialeko teknologia maila ertain-txikia (2013-01)	Jarduera industrialeko teknologia maila txikia (2013-01)
1.Donostiri				
2.Hazparneko Lurraldea	2,5	6,7	48,9	42,2
3.Barnekaldea	1,0	2,5	22,7	73,9
4.Iparraldea	1,8	10,2	24,8	63,2
5.Euskal Herria	1,8	15,6	44,0	38,6

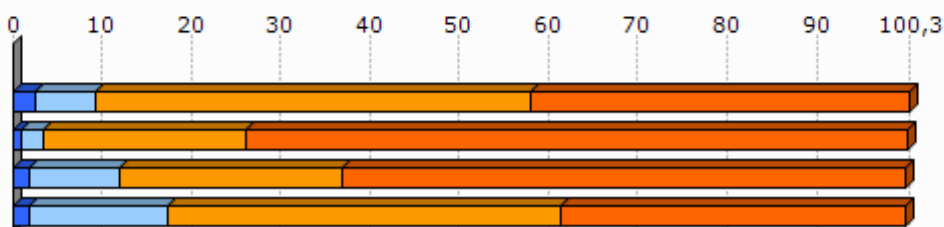

Unit.: %
SIRENE, DIRAE eta CAMERDATA, 2013-01

3.2 Giza lan eskua

	Biztanleria aktiboaren egituraren indizea (2009)	Hurrengo hamarkadan erretiroa hartu behar duen langilegoa (2009)
1.Donostiri	41,1	25,6
2.Hazparneko Lurraldea	30,3	27,5
3.Barnekaldea	31,3	36,2
4.Iparraldea	32,0	33,5
5.Euskal Herria		13,3

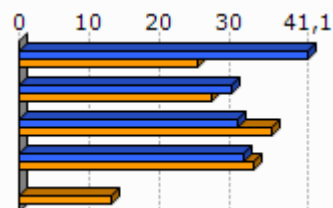

Unit.: %
INSEE eta INE, 2009

	Udalerrian bizi diren landunak, udalerriko lanpostuekiko (2009)	Udalerrian bizi eta lan egiten duten landunak, udalerriko landunekiko (2009)
1.Donostiri	-60,5	30,8
2.Hazparneko Lurraldea	-32,4	31,5
3.Barnekaldea	-9,4	40,3
4.Iparraldea	0,3	37,0

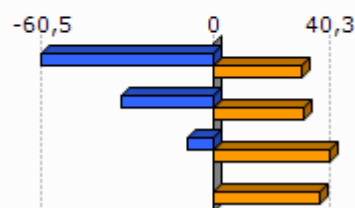

Unit.: %
INSEE, 2009

	Tokiko ekonomiara bideratutako enplegua (2009)	Tokiko ekonomiara bideratutako enpleguaren hazkundera (1999/2009)
1. Donostiri	32,9	-7,1
2. Hazparneko Lurraldea	54,3	-3,7
3. Barnekaldea	54,9	-4,4
4. Iparraldea	70,2	-2,1

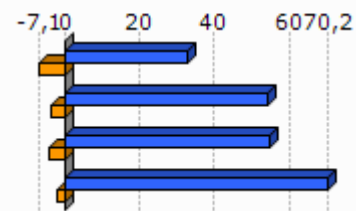

Unit.: %
INSEE, 1999/2009

	Ekintzaitetasun ekonomikoaren tasa (2013-01)
1. Donostiri	95,8
2. Hazparneko Lurraldea	91,2
3. Barnekaldea	89,0
4. Iparraldea	84,0
5. Euskal Herria	84,0

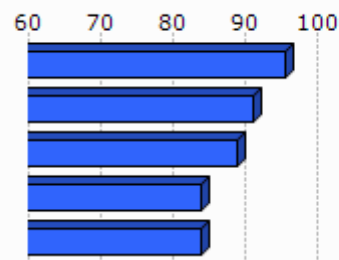

Unit.: %
SIRENE, DIRAE eta CAMERDATA, 2013-01

	Autonomoen tasa (2013-01)
1. Donostiri	26,6
2. Hazparneko Lurraldea	19,1
3. Barnekaldea	27,9
4. Iparraldea	17,7
5. Euskal Herria	19,0

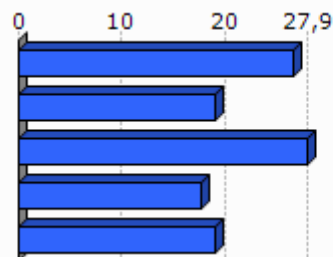

Unit.: %
SIRENE eta Espainiako Enplegu eta Gizarte Segurantzaren Ministerioa. Ekoizpen propioa., 2013-01

3.3 Laborantza

	Ustiategi kopurua (2010)	Ustiategiaren hazkundera (2000/10)
1. Donostiri	37	0
2. Hazparneko Lurraldea	527	-133
3. Barnekaldea	2 863	-445
4. Iparraldea	4 453	-1 415
5. Euskal Herria	37 090	-34 609

Unit.: Kopuru gordina
Frantziako Laborantza, Nekazaritzako Elikagaien eta Basoen Ministerioa eta INE, 2000/10

	Ustiatgien hazkundera (2000/10), (Unit.: %)	Bataz besteko produkzio gordina ustiategiko (2010)
1.Donostiri	0,0	54,5
2.Hazparneko Lurraldea	-20,2	68,3
3.Barnekaldea	-13,5	51,8
4.Iparraldea	-25,6	49,7
5.Euskal Herria	-48,3	

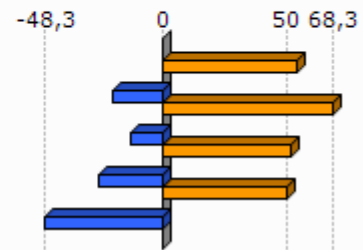

Unit.: K€

Frantziako Laborantza, Nekazaritzako Elikagaien eta Basoen Ministerioa eta INE, 2000/10

Frantziako Laborantza, Nekazaritzako Elikagaien eta Basoen Ministerioa, 2010

	Ustiatgien bataz besteko NAE azalera (2010)	NAE azaleraren hazkundera (2000/10)
1.Donostiri	31,4	3,1
2.Hazparneko Lurraldea	27,8	-6,8
3.Barnekaldea	31,4	-6,9
4.Iparraldea	28,1	-9,6
5.Euskal Herria	23,5	-13,7

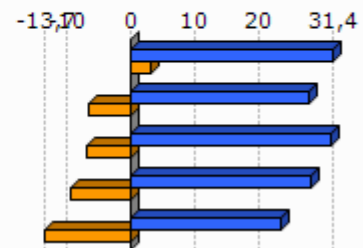

Unit.: Unit.: Ha/ustiategiko; %

Frantziako Laborantza, Nekazaritzako Elikagaien eta Basoen Ministerioa eta INE, 2000/10

	Oinordegabeko 50 urtetik gorako ustiategi-buruak (2010)
1.Donostiri	24,3
2.Hazparneko Lurraldea	32,1
3.Barnekaldea	23,4
4.Iparraldea	27,9

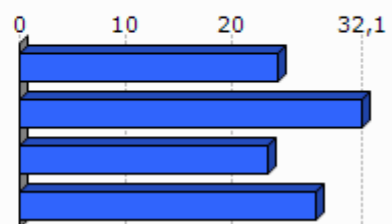

Unit.: %

Frantziako Laborantza, Nekazaritzako Elikagaien eta Basoen Ministerioa, 2010

4. Lurralde antolamendua eta hirigintza

4.1 Lurralde antolamendua

	NATUR A2000 eremua (2013-05)	ZNIEFF I eremua (2010)	ZNIEFF II eremua (2010)
1. Donostiri	4,1	28,1	0,0
2. Hazparneko Lurraldea	11,4	9,4	18,1
3. Barnekaldea	24,8	6,3	38,2
4. Iparraldea	23,9	6,0	33,1

Unit.: %

Frantziako Ekologia, Garapen Iraunkorra eta Energiaren Ministerioa, 2013/05 eta 2010

	Lurraren artifizializazioa (%), 2006
1. Donostiri	0,0
2. Hazparneko Lurraldea	3,0
3. Barnekaldea	1,4
4. Iparraldea	6,6
5. Euskal Herria	2,5

Unit.: %

Corine Land Cover, 2006

	1. Donostiri
Lur artifizializazioaren hazkundera (1990/2000)	
Lur artifizializazioaren hazkundera (2000/06)	

Unit.: %

Corine Land Cover, 1990/2000 eta 2000/2006

	PLHaren presentzia (2011)	Hirigintza arautzeko planen presentzia (2011)	Lurralde Koherentziarako Planen presentzia (SCOT) (2013)
1. Donostiri	EZ	CarteCom (Onartua)	BAI

Unit.: Bai/Ez; presentzia eta tipologia; Bai/Ez

DATAR, 2011

DGALN, 2013

	2.Hazparneko Lurraldea	3.Barnekaldea	4.Iparaldea
Hirigintza dokumenturik gabeko herriak (%), (2011)	10,0	47,8	35,2
Lurralde Koherentziarako Plana duten herriak (%), (2013)	100,0	7,1	33,3
PLHa duten herriak (%), (2011)	0,0	0,9	6,3

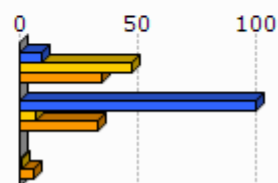

Unit.: %
 DATAR, 2011
 DGALN, 2013

4.2 Hirigintza

	Baimendutako etxebizitza eraikuntzen batz besteko kopurua urtero (2002/07)	Baimendutako etxebizitza eraikuntzen batz besteko kopurua urtero (2008/12)
1.Donostiri	2	2
2.Hazparneko Lurraldea	157	132
3.Barnekaldea	497	619
4.Iparaldea	3 223	3 071
5.Euskal Herria	33 607	19 397

Unit.: Kopuru gordina
 Frantziako Ekologia, Garapen Iraunkorra eta Energiaren Ministerioa eta Espainiako Sustapen Ministerioa, 2002/07 eta 2008/2012

	Baimendutako etxebizitza eraikuntzen batz besteko azalera urtero (2002/07)	Baimendutako etxebizitza eraikuntzen batz besteko azalera urtero (2008/12)
1.Donostiri	164	217
2.Hazparneko Lurraldea	17 854	14 563
3.Barnekaldea	60 953	62 185
4.Iparaldea	310 544	275 668
5.Euskal Herria	2 974 544	1 829 868

Unit.: m2
 Frantziako Ekologia, Garapen Iraunkorra eta Energiaren Ministerioa eta Espainiako Sustapen Ministerioa, 2002/07 eta 2008/2012

5. Etxebizitza

	Etxebizitza parkearen hazkundera (1999/2009)	Bigarren etxebizitzaren hazkundera (1999/2009)
1. Donostiri	25,3	272,8
2. Hazparneko Lurraldea	27,8	13,0
3. Barnekaldea	14,8	32,7
4. Iparraldea	19,0	34,3
5. Euskal Herria	15,7	1,4

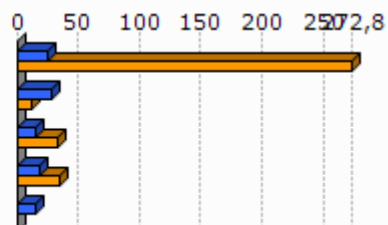

Unit.: %
INSEE eta INE, 1999/2009

	Bigarren etxebizitzaren presentzia (2009)	Etxebizitza hutsen presentzia (2009)
1. Donostiri	10,5	5,5
2. Hazparneko Lurraldea	5,6	7,5
3. Barnekaldea	13,8	7,2
4. Iparraldea	20,8	4,3
5. Euskal Herria	7,2	8,3

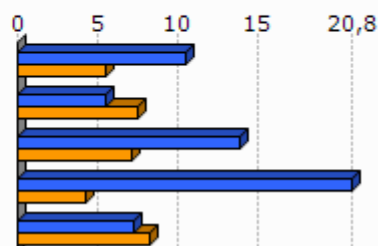

Unit.: %
INSEE eta INE, 2009

	Etxebizitzaren batz besteko prezioa (2013)
1. Donostiri	2 003
2. Hazparneko Lurraldea	2 118
3. Barnekaldea	1 704
4. Iparraldea	2 024
5. Euskal Herria	2 565

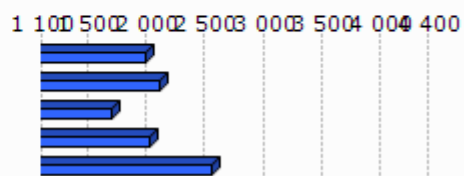

Unit.: €/m2
Ekoizpen propioa, 2013
* Euskal Herria: Zazpi hiriburu eta 25.000 biztanletik gorako udalerrien batz bestekoa.

	Etxebizitza sozialen tasa (datu ofiziala), (2009)	Etxebizitza sozialen tasa (guztizko etxebizitza parkearekiko), (2009)
1.Donostiri		
2.Hazparneko Lurraldea		2,2
3.Barnekaldea		1,4
4.Iparraldea		6,8

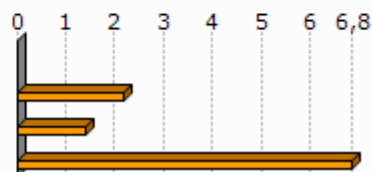

Unit.: %

Lurralde berdintasuna eta etxebizitzaren ministerioa, 2009
Akitaniako DREAL eta INSEE. Ekoizpen propioa., 2009

	Etxebizitza soziala kopuruaren batz besteko hazkundera (2001/07)	Etxebizitza soziala kopuruaren batz besteko hazkundera (2008/10)
1.Donostiri		
2.Hazparneko Lurraldea	0,0	7,0
3.Barnekaldea	4,7	0,0
4.Iparraldea	108,0	269,0

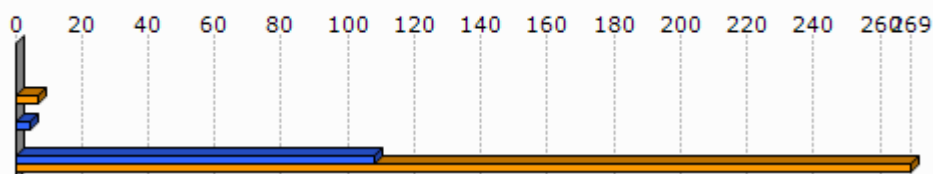

Unit.: urteko batz besteko kopurua
DREAL Aquitaine, 2001/07 eta 2008/2010

6. Azpiegitura eta zerbitzuen irisgarritasuna

	Garraio publikoaren lotura kopurua (2013)
1. Donostiri	0,0
2. Hazparneko Lurraldea	0,3
3. Barnekaldea	0,4
4. Iparraldea	0,7

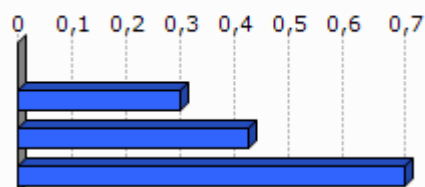

Unit.: Kopuru gordina
Ekoizpen propioa, 2013

	1. Donostiri	2. Hazparneko Lurraldea	3. Barnekaldea	4. Iparraldea	5. Euskal Herria
Osasun zentro azpiegitura gertuenera errepide bidezko distantzia (2012)	12,9	9,7	10,6	9,2	2,7
Ospital gertuenera errepide bidezko distantzia (2012)	19,0	14,8	9,5	9,4	2,2
Txikizkako merkataritza gertuenera errepide bidezko distantzia (2012)	2,2	1,7	3,2	2,5	1,3
Janarizko txikizkako merkataritza gertuenera errepide bidezko distantzia (2012)	2,2	2,1	3,6	2,9	2,4
Finantza bulego gertuenera errepide bidezko distantzia (2012)	12,9	9,7	8,2	7,3	3,7

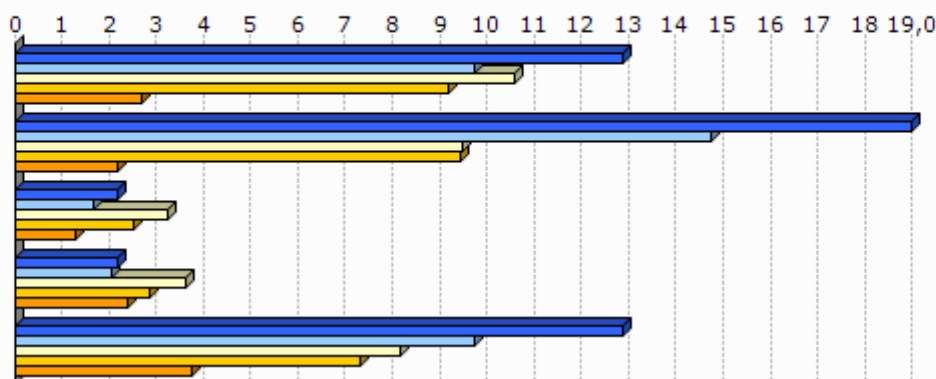

Unit.: Km.

INSEE, Nafarroako Gobernua, EUSTAT, Nafarroako Datu Espazialen Azpiegitura eta Espainiako Sustapen Ministerioa. Ekoizpen propioa., 2012

INSEE, EUSTAT eta Nafarroako Datu Espazialen Azpiegitura. Ekoizpen propioa., 2012

INSEE, EUSTAT, CAMERDATA eta Espainiako Sustapen Ministerioa. Ekoizpen propioa., 2012

INSEE, EUSTAT, CAMERDATA eta Espainiako Sustapen Ministerioa. Ekoizpen propioa., 2012

INSEE, EUSTAT eta CAMERDATA. Ekoizpen propioa., 2012

7. Tokiko fiskalitate zuzena

	Etxebizitzei ezarritako zerga (TH), (2012)	Eraikitako lurrei ezarritako zerga (TFB), (2012)	Eraiki gabeko lurrei ezarritako zerga (TFNB), (2012)	Enpresei ezarritako zerga (CFE), (2012)
1. Donostiri	17,0	10,0	41,0	31,4
2. Hazparneko Lurraldea	17,1	9,2	32,5	23,2
3. Barnekaldea	13,9	8,7	32,4	22,2
4. Iparraldea	14,0	9,3	32,2	22,3
Hazparneko Lurraldeko fiskalitate zuzena	2,6	1,5	4,6	3,2

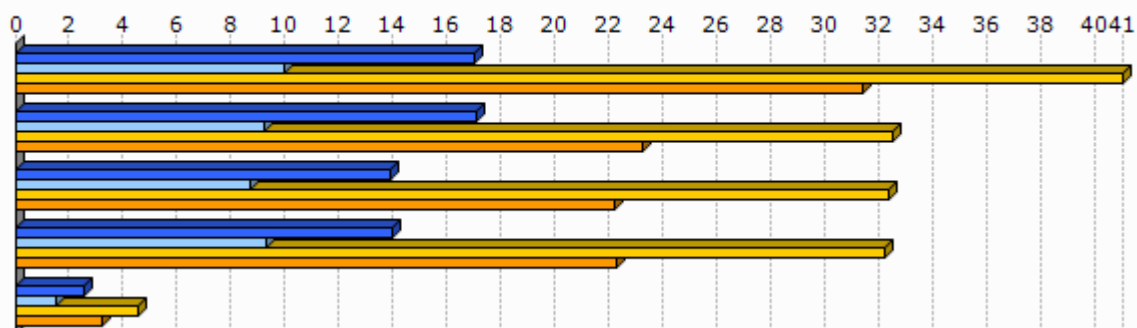

Unit.: %

Kondu publikoen, aurrekontuaren eta estatu erreformaren ministerioa, 2012

	1. Donostiri
Eraiki gabeko lurrei ezarritako zergaren urteko batz besteko hazkundera (TFNB) (2008/12)	1,2
Eraikitako lurrei ezarritako zergaren urteko batz besteko hazkundera (TFB) (2008/12)	0,5
Etxebizitzei ezarritako zergaren urteko batz besteko hazkundera (TH) (2008/12)	19,3

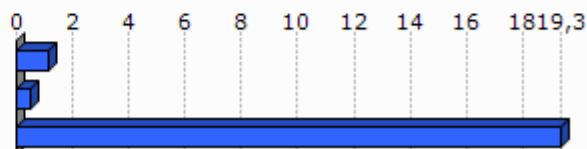

Unit.: %

Kondu publikoen, aurrekontuaren eta estatu erreformaren ministerioa, 2008/12

8.Tokiko nortasuna eta joera politikoa

8.1 Tokiko nortasuna

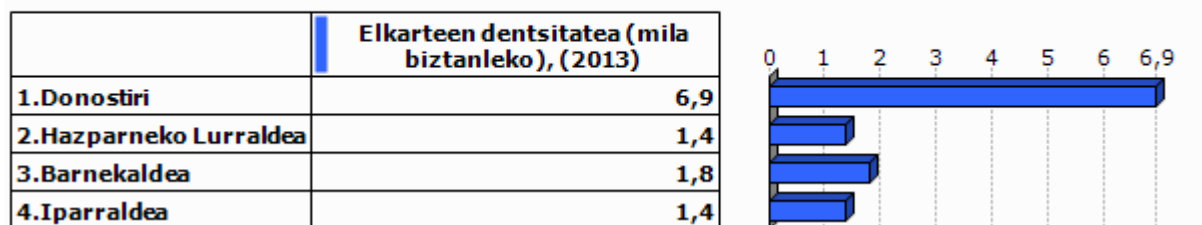

Unit.: ‰
INSEE. Ekoizpen propioa., 2013

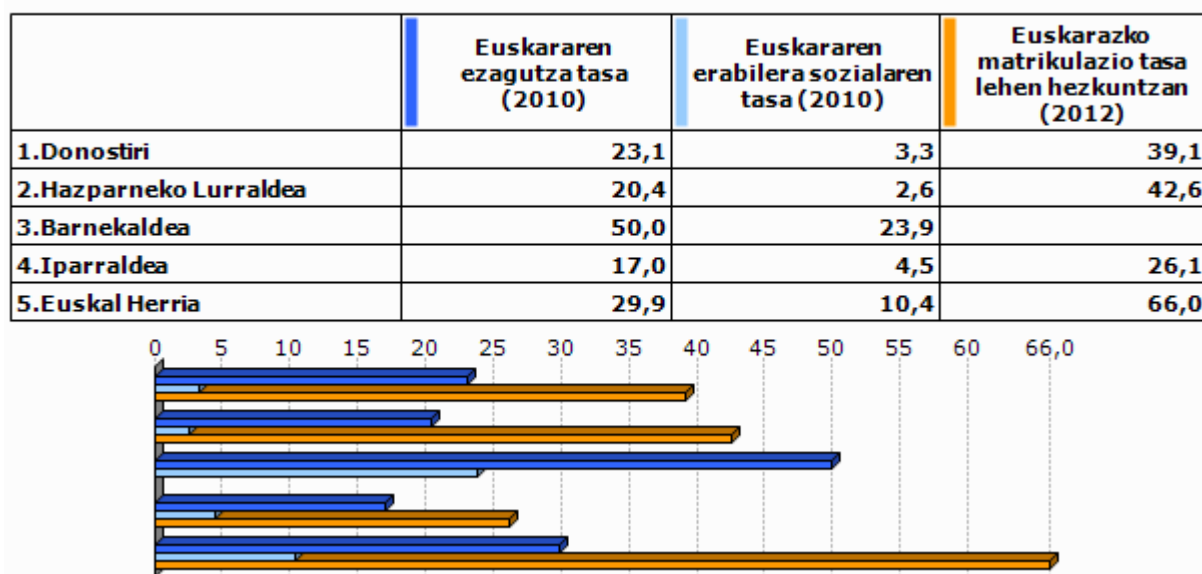

Unit.: ‰
Euskal Herriko Hizkuntza Adierazle Sistema (EAS), INSEE, EUSTAT, INE eta Nafarroako Estatistika Zerbitzua., 2010
Pirinio Atlantikoetako Hezkuntza Nazionalaren Departamentu Zerbitzua, EUSTAT eta Nafarroako Gobernu., 2012

	1.Donostiri	2.Hazparneko Lurraldea	3.Barnekaldea	4.Iparaldea	5.Euskal Herria
Euskarazko Haur Hezkuntza-Lehen Hezkuntza azpiegitura gertuenera errepide bidezko distantzia (2012)	2,2	3,9	14,7	12,2	7,4
Haur Hezkuntza-Lehen Hezkuntza azpiegitura gertuenera errepide bidezko distantzia (2012)	0,0	0,0	1,2	0,9	2,3
Euskarazko bigarren hezkuntzako azpiegitura gertuenera errepide bidezko distantzia (2012)	21,2	16,4	25,3	21,2	19,0
Bigarren hezkuntzako azpiegitura gertuenera errepide bidezko distantzia (2012)	12,9	9,7	7,4	6,9	1,6
Euskaltegi gertuenera errepide bidezko distantzia (2012)	12,9	8,4	10,7	9,4	9,7

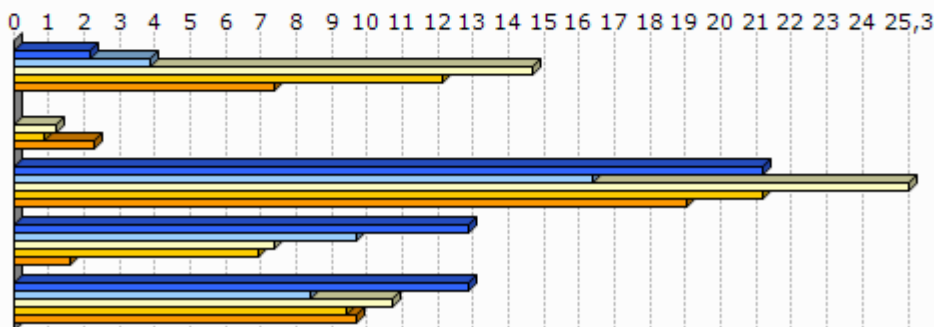

Unit.: Km.

Seaska, INSEE, Nafarroako Gobernua, EUSTAT eta Espainiako Sustapen Ministerioa. Ekoizpen propioa., 2012
 INSEE, Nafarroako Gobernua, EUSTAT, Nafarroako Datu Espazialen Azpiegitura eta Espainiako Sustapen Ministerioa. Ekoizpen propioa., 2012
 INSEE, Nafarroako Gobernua, EUSTAT eta Espainiako Sustapen Ministerioa. Ekoizpen propioa., 2012
 INSEE, EUSTAT eta Nafarroako Datu Espazialen Azpiegitura. Ekoizpen propioa., 2012
 AEK, HABE, IKA eta bilaketa propioa. Ekoizpen propioa., 2012

8.2 Joera politikoa

	2008ko udal hauteskundeetako abstentzio maila
1.Donostiri	11,6
2.Hazparneko Lurraldea	15,4
3.Barnekaldea	14,4
4.Iparaldea	30,7

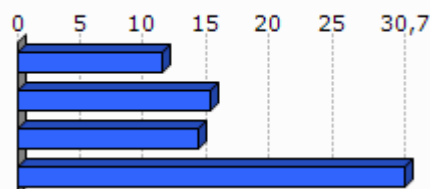

Unit.: %

Frantziako Barne Ministerioa, 2008

	1.Donostiri	2.Hazparneko Lurraldea	3.Barnekaldea	4.Iparraldea
Eskualdeko hauteskundeetako abstentzioaren bilakaera (2004/10)	14,8	112,6	39,8	35,1
Legebiltzarreko hauteskundeetako abstentzioaren bilakaera (2007/12)	-6,4	14,8	6,2	6,8
Lehendakaritza hauteskundeetako abstentzioaren bilakaera (2007/12)	20,7	33,3	24,7	31,5
Europar legebiltzarreko hauteskundeetako abstentzioaren bilakaera (2004/09)	16,0	-6,5	-3,4	-0,2

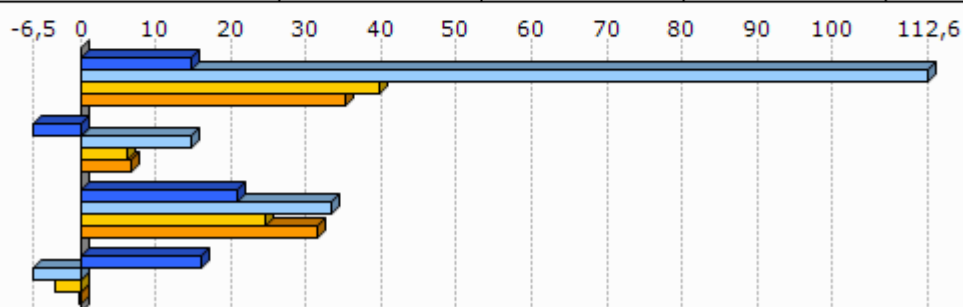

Unit.: %
Frantziako Barne Ministerioa, 2004/12

	Ezker muturreko alderdien hauteskundeetan batz besteko presentzia	Ezkerreko alderdien hauteskundeetan batz besteko presentzia	Alderdi abertzaleen hauteskundeetan batz besteko presentzia	Eskuineko alderdien hauteskundeetan batz besteko presentzia	Eskuin muturreko alderdien hauteskundeetan batz besteko presentzia
1.Donostiri	4,6	22,1	13,1	48,0	5,0

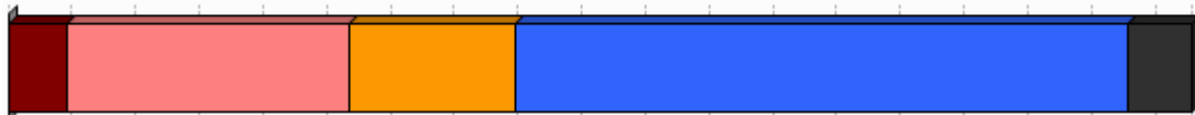

Unit.: %
Frantziako Barne Ministerioa. Ekoizpen propioa., 2008/12

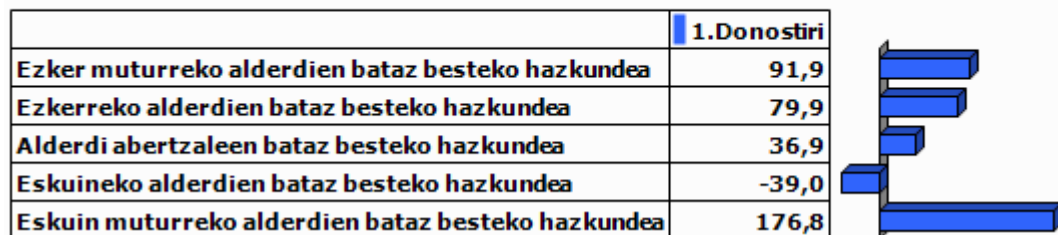

Unit.: %

Frantziako Barne Ministerioa. Ekoizpen propioa., 2001/12

9.0 harrak

GAZTEEN ETA EMAKUMEZKO GAZTEEN IRAUTE TASA

Gazteen iraute tasak eta emakumezko gazteen iraute tasak azken hamarkadako gazte kopuruaren hazkundera neurtzen dute. 1999 urteko 10 eta 19 urte bitarteko (emakumezko) gazteen kopurua 2009 urteko 20 eta 29 urte bitarteko (emakumezko) gazteen kopuruarekin alderatuz ekoizturiko adierazlea da, kasu bietan. Saldo positiboak zein negatiboak (emakumezko) gazteen erakartzea zein ihesa aditzera ematen digute.

LANGABEZIA

Enplegu bulegoetan langabetu gisa (A kategoria, Pôle emploi-ren sailkapenaren arabera) erregistraturiko pertsona kopurua aditzera ematen du.

Enplegua sustatzeko instituzioetan langabetu gisa erregistratzeko bi arrazoi erakusten dira hemen:

- Lan kaleratzeagatik: Arrazoi ezberdinetatik eratorri daitekeen egoera.
- Lan kontratu bukaeragatik: Epe mugatuko kontratu baten amaiera dela medio.

Badira langabetu gisa erregistratua egoteko egoera mota gehiago, hala nola, dimisioak eta lehenengo aldiz lan merkatura gerturatzen direnak, baina ez ditugu txostenean erantsi langabetu kopuru txikiak barnebiltzen baitituzte.

FORMAZIOA

Gizartearen formazioa INSEEn sailkapenean oinarritua dago baina hemen zabalago lantzen da. Ondorioz, 15 urtetik gorako jendetzak lortutako maila altueneko diploma aztertzen da hurrengo taulan ageri den baliokidetzen arabera:

GAINDEGIAko nomenklatura	INSEE ko nomenklatura
Diploma profesionalik gabeko biztanleria (% 15+ urte)	Pas de scolarité Aucun diplôme mais scolarité jusqu'en école primaire ou au collège Aucun diplôme mais scolarité au-delà du collège
Diploma gorenatzat, teknikalari diploma oinarritzkoa duen biztanleria (% 15+ urte)	Certificat c'études primaires BEPC, brevet élémentaire, brevet des collèges Certificat c'aptitudes professionnelles, brevet de compagnon Brevet d'études professionnelles
Diploma gorenatza, batxilergoa duen biztanleria (% 15+ urte)	Baccalauréat général, brevet supérieur Bac technologique ou professionnel, brevet professionnel ou de technicien, BEC, BEI, BEH, capacité en droit
Diploma gorenatza, goi mailako ikasketetako diploma duen biztanleria (% 15+ urte)	Diplôme universitaire de 1er cycle, BTS, DUT, diplôme des professions sociales ou de santé, d'infirmière(ier) Diplôme universitaire de 2ème ou 3ème cycle (y compris médecine, pharmacie, dentaire), diplôme d'ingénieur, d'une grande école, doctorat, etc.

ERRENTA

INSEEk udalerrri mailan errentaren datuak udalerrri handientzat soilik argitaratzen ditu sekretu estatistikoa dela medio. Hori dela eta, maiz ez dago udalerrri mailako daturik tauletan.

Kontsumo Unitatea (KU)

Errentaren inguruko datuak *Kontsumo Unitatearen* (Unité de Consommation–UC) arabera ageri dira.

Kontsumo Unitatea Ekonomi Lankidetzaren eta Garapenerako Erakundeak (ELGE) definitutako koefiziente batzuen arabera etxalde bakoitzean diren pertsonen kontsumoaren ponderazioz sortutako unitatea da. Koefiziente horiek honakoak dira:

- 1: etxaldeko lehen helduarentzat
- 0.5: hamalau urtetik gorako beste pertsonentzat
- 0.3: hamalau urtetik beherako haurrentzat

Errentaren datuak *Kontsumo Unitateen* arabera ematearen helburua etxaldeen arteko konposizio desorekak neutralizatzea da.

Mediana, dezilak eta errenta dezilen arteko distantzia

Errenta mediana eta errentaren lehen eta bederatzigarren dezila ageri da tauletan. Medianak errentaren arabera tamaina bereko bi multzotan banatzen du populazioa eta dezilek hamar zatitan banatzen dute. Lehen errenta dezilak errenta apalenak aditzera ematen ditu. Errenta dezilen arteko distantziak errenta banaketa desorekatuaren maila neurtzen du.

Errentaren jatorria

Errentaren jatorri posibleak lau dira:

- Lan sariak
- Diru laguntzak: erretiroen diru sartzak, pentsioak...
- Etekinak: horiek dira profesio liberalen diru sartzak
- Besteak (gehienbat ondasuneko diru sartzak): ondasunei esker egindako diru sartzak

ADINEKOAK

- Adinekoen bakartasun maila

Etxean bakarrik bizi den 65 urtetik gorako biztanleria kopurua aditzera ematen du, adin horretako ehun biztanleko.

- Zaharren menpekotasun indizea

65 urtetik gorako biztanleria kopurua aditzera ematen du, hauetaz arduratzeko adinean (15 eta 64 urte bitartean) dagoen ehun biztanleko.

GURASO BAKARREKO FAMILIAK

Familiaren definizioa

- Familia bat: Gutxienez etxalde batean bi pertsonen osatutako nukleo bat da. Honakoak dira aukerak:
 - o bikote bat (eta bere haurrak baldin badira)
 - o heldu bakar bat bere haurr(ar)ekin
- Familia baten seme/alabak: Pertsona bat familia baten seme edo alaba gisa aintzat hartzeko bikotekide gabe eta etxaldean haur propiorik gabe (baldin baditu) bizi behar da.

Guraso bakarreko familiak

Soilik 65 urte arteko guraso bakarreko familia monoparentalak aintzat hartu ditugu haurren zaintza eta erantzukizunerako zailtasunak izan ditzaketen familia unitateak kuantifikatzeko asmoz. Horrela, guraso bakarreko familietan non zaintza eta erantzukizunak kontrako norabidean izan daitezkeen alboratu ditugu.

JARDUERA EKONOMIKOA

Establezimenduen bertakotze tasa

Establezimenduen bertakotze tasak udalerriko establezimendu guztien artean egoitza nagusia Euskal Herrian dutenen ehunekoa aditzera ematen du.

Tokiko ekonomiara bideratutako enplegua

Ondasun eta zerbitzuen ekoizpenerako maila lokalean aurrera eramaten diren jarduerak dira eta hauen helburua tokiko biztanleen beharrak asetzear datza, izan bertakoa nahiz turista. Guztizko enpleguan tokiko ekonomiara bideratutako enpleguaren ehunekoa adierazten da.

Ekintzailetasun ekonomikoaren tasa

Ekintzailetasun ekonomikoaren tasak udalerriko establezimendu guztien artean egoitza nagusia udalerrian bertan dutenen ehunekoa aditzera ematen du

Biztanleria aktiboaren egituraren indizea

Biztanleria aktiboaren egituraren indizeak 15 eta 39 urte bitarteko ehun biztanle aktiboko 40 eta 64 urte bitarteko biztanle aktibo kopurua esaten digu. Biztanleria aktiboaren egituraren zahartze maila neurtzeko adierazlea da.

TOKIKO FISKALITATE ZUZENA**CFE**

Enpresei doakien zerga *Cotisation Foncière des Entreprises (CFE)* delakoa 2010 urtean ezarritako zerga da.

Herri elkargoen tokiko fiskalitate zuzena

Herri elkargoentzat, bi informazio ezarriak izan dira:

- Lehena, herri elkargoko lurraldean diren udalerrien zergaren bataz bestekoa, herriko etxeak finkatzen duen tasa herri elkargoko testuinguruan ikusteko.
- Bestea, herri elkargoak berak ezartzen duen zerga, informazio gehigarri bezala jarria ageri dena.

HAUTESKUNDEAK**Aintzat harturiko hauteskundeak**

Udalerrri mailako joera politikoaren azterketarako hauteskunde ezberdinetan lehen itzuliko emaitzak baliatuak izan dira. Horretarako, aniztasun politiko zabala erakusten duten hauteskundeak aintzat hartu dira. Hauteskunde mota bakoitzean izandako bilakaeraren neurketarako hauteskunde mota bakoitzeko azken bi deialdiak kontutan hartu dira.

Hona erabiliak izan diren hauteskundeak:

2001eko Udal hauteskundeen lehen itzulia	2008ko Udal hauteskundeen lehen itzulia
2007ko legebiltzarreko hauteskundeen lehen itzulia	2012ko Legebiltzarreko hauteskundeen lehen itzulia
2004ko Europar legebiltzarreko hauteskundeen lehen itzulia	2009ko Europar legebiltzarreko hauteskundeen lehen itzulia

Udalerrriko hauteskundeen kasuan, soilik 3.500 biztanletik gorako udalerrien emaitzak kontutan izan dira kopuru horren azpitik diren udalerrietan Frantziako hauteskunde sisteman indarrean den "panachage" delakoak ezinezkoa egiten baitu hautagaiak blokeen sailkapenetan txertatzea.

Alderdien sailkapena

Hauteskundeetan aurkezturiko hautagai zein alderdiak bost bloke handietan sailkatu ditugu joera politikoaren izaera zein honen bilakaera modu sintetikoan laburbiltzeko. Hurrengo taulan bost bloke horietan barnebildutako hautagaitzak zehaztuak dira eta ondoan hauteskunde bakoitzean hauentzat Frantziako Barne Ministerioak darabiltzan nomenklatura ageri da. ECO izen generikoa dutenak talde ezberdinetan banatuak izaten ahal dira hautagaiaren iritziz politikoaren arabera.

KODEA		IZENA	UDAL01	UDAL08	LEGISL07	LEGISL12	EUROP04	EUROP09
Ezker muturra	Ezker antikapitalista / komunista	Liste d'extrême-gauche	LXG	LEXG		EXG	LXG	LEXG
		LCR/FO/NPA			EXG			
		Liste du Parti Communiste			COM		LPC	
		Lutte Ouvrière			EXG			
		Liste du PCF et du Parti de gauche						LCOP
		Parti de Gauche						
Ezkerra	Beste	Eric Pététin				ECO		
	Ekologistak	Liste Europe Ecologie les Verts			VEC	VEC		
		Liste des Verts	LVE				LVE	LVEC
		Patit de la Nation Occitana			ECO			
	Ezker liberala	Liste du Parti socialiste		LSOC	SOC	SOC	LPS	LSOC
	Ezker zentristak	Parti Radical de Gauche						
Abertzaleak	Abertzaleak	Liste Union de la Gauche		LUG				
		Liste divers gauche	LDG	LDVG		DVG		LDVG
		Liste de Gauche	LGA					
Eskuina	Besteak	Liste régionaliste (EHBAI, EHA, EAJ-PNB, ...)	LRG	LREG	REG	REG	LRG	LREG
		Autre liste				AUT		LAUT
		Alliance écologique indépendante				ECO		
		MHAN			ECO			
	Zentrista kontserbadorea	Liste Divers		LDV			LDV	
	Eskuineko zentristak	Liste Chasse-Pêche-Nature et Traditions				CPNT		LCP
		Liste centre-MoDem			LCMD	UDFD		LCMD
		Liste le centre pour la france					CEN	
	Eskuineko bestak	Liste UDF						LUDF
		Liste divers droite	LDD	LDVD	DIV	DVD	LDD	LDVD
Liste de droite		LDR						
Parti Radical Valoisien					PRV			
Zentristak eta eskuin liberala	Liste Majorité-Centristes			LMC				
	Majorité-Nouveau Centre							
Eskuin liberala	Liste de la majorité présidentielle (UMP)		LMAJ	UMP	UMP	LUMF	LMAJ	
Eskuin muturra	Eskuin muturra	Liste du Front national			FN	FN	LFN	LFN
		Liste d'extrême-droite					LXD	LEXD

Hauteskunde emaitzen kalkulua

Bloke bakoitzeko bozka kopurua zenbatua izan da hauteskunde guztietan eta bakoitzaren pisua ehunekotan kalkulatu da (guztizko bozkekiko). Hortik bi operazio egin dira:

- Bloke bakoitzak hauteskunde mota bakoitzeko azken hauteskundeetan izandako bozka ehunekoen batz bestekoa. Hauteskunde horiek honakoak dira: 2008 urteko udal hauteskundeak, 2012 urteko Frantziako Legebiltzarreko hauteskundeak eta 2009 urteko Europar Legebiltzarreko hauteskundeak.

- Bestalde, bloke bakoitzak aurreko hauteskunde mota bakoitzeko izandako presentziaren hazkundera kalkulatu izan da. Azkenik, hazkunde horien bataz bestekoa kalkulatu izan da.

10.Eranskina: Adierazle zerrenda

Biztanleria osoa (p. munic.)
Biztanleriaren hazkundera (p. munic.) 2006/09
Biztanleriaren hazkundera (p. munic.) 1999/2009
Amatasun indizea
Bizitza proiektuak garatzeko adinekoren iraute eta erakargarritasun tasa
Friz indizea
Zahartze indizea
Emakumezkotasun indizea (15-64)
Jarduera tasa
Emakumezkoen jarduera tasa
Biztanleria aktiboaren hazkundera (1999/2009)
Langabetu kopurua
Langabetuen hazkundera (2007/11)
Emakumezko langabetuak, langabetu guztiekiko
50 eta + urteko langabetuak, langabetu guztiekiko
50 eta + urteko langabetuen hazkundera (2007/11)
Lan-kaleraketagatik langabezia egoeran
Kontratu amaieragatik langabezia egoeran
Laborari aktiboaren presentzia
Laborari aktiboaren hazkundera (1999/2009)
Enpresa buru, artisau eta merkatari aktiboaren presentzia
Enpresa buru, artisau eta merkatari aktiboaren hazkundera (1999/2009)
Kudeatzaile eta lanbide intelektualak aktiboaren presentzia
Kudeatzaile eta lanbide intelektualak aktiboaren hazkundera (1999/2009)
Tarteko lanbideak aktiboaren presentzia
Tarteko lanbideak aktiboaren hazkundera (1999/2009)
Enpleguak aktiboaren presentzia
Enpleguak aktiboaren hazkundera (1999/2009)
Langileak aktiboaren presentzia
Langileak aktiboaren hazkundera (1999/2009)
Diploma profesionalik gabeko biztanleriaren presentzia
Teknikalari diploma oinarrikoa duen biztanleriaren presentzia
Batxilergoa duen biztanleriaren presentzia
Goi mailako ikasketetako diploma duen biztanleriaren presentzia
Errenta mediana (kontsumo unitateko)
Errentaren lehen dezila (kontsumo unitateko)
Errentaren bederatzigarren dezila (kontsumo unitateko)
Errenta dezilen arteko distantzia (kontsumo unitateko)
Lan-sariak guztizko errentan
Diru laguntzak guztizko errentan
Etekinak guztizko errentan
Besteak (gehienbat ondasuneko diru sartzak) guztizko errentan
Bataz besteko lan-saria orduko (denb. osoko lanaldian)
Emakumezkoen lan-saria gizonezkoekiko (denb. osoko lanaldian)
Bataz besteko lan sariaren hazkundera (denb. osoko lanaldian)
Gazteen iraute tasa
Emakumezko gazteen iraute tasa
Gazte langabetuak (<25 urte) langabetu guztiekiko
Gazte langabetuen hazkundera (<25 urte)
Gizonezko gazteen (18-25) bataz besteko lan-saria orduko (denb. osoko lanaldian)
Emakumezko gazteen (18-25) bataz besteko lan-saria orduko (denb. osoko lanaldian)

65 urtetik gorako biztanleak etxean bakarrik
75 urtetik gorako biztanleak etxean bakarrik
Adineko biztanleen bakartasun maila (>65 urte)
Zaharren menpekotasun indizea
Guraso bakarreko (<65 urte) familia nuklearrak
Guraso bakarreko (<65 urte) familia nuklearren proportzioa
Guraso bakarreko (<65 urte) familia nuklearren emakumezotasuna
Guraso bakarreko haur kopurua (0-24 urte bitartean)
Guraso bakarreko haur kopuruaren proportzioa (0-24 urte bitartean)
Establezimendu kopurua
Lehen sektoreko establezimenduen proportzioa
Industria sektoreko establezimenduen proportzioa
Eraikuntza sektoreko establezimenduen proportzioa
Zerbitzuen sektoreko establezimenduen proportzioa
Establezimenduen bertakotutze tasa
Jarduera industrialeko teknologia maila handia
Jarduera industrialeko teknologia maila ertain-handia
Jarduera industrialeko teknologia maila ertain-txikia
Jarduera industrialeko teknologia maila txikia
Biztanleria aktiboaren egituraren indizea
Hurrengo hamarkadan erretiroa hartu behar duen langilegoa
Udalerrian bizi diren landunak, udalerriko lanpostuekiko
Udalerrian bizi eta lan egiten duten landunak, udalerriko landunekiko
Tokiko ekonomiara bideratutako enplegua
Tokiko ekonomiara bideratutako enpleguaren hazkundea (1999/2009)
Ekintzailetasun ekonomikoaren tasa
Autonomoen tasa
Ustiategi kopurua
Ustiategien hazkunde gordina (2000/10)
Ustiategien hazkundea (2000/10)
Ustiategien batz besteko NAE azalera
NAE azaleraren hazkundea (2000/10)
Batz besteko produkzio gordina ustiategiko
Oinordegabeko 50 urtetik gorako ustiategi-buruak
NATURA 2000 eremua
ZNIEFF I eremua
ZNIEFF II eremua
Lurraren artifizializazioa
Lur artifizializazioaren hazkundea (2000/06)
Lur artifizializazioaren hazkundea (1990/2000)
PLHaren presentzia
PLHa duten herriak (%)
Hirigintza arautzeko planen presentzia
Hirigintza dokumenturik gabeko herriak (%)
Lurralde Koherentziarako Planen presentzia (SCOT)
Lurralde Koherentziarako Plana duten herriak (%)
Baimendutako etxebizitza eraikuntzen batz besteko kopurua urtero (2002/07)
Baimendutako etxebizitza eraikuntzen batz besteko kopurua urtero (2008/12)
Baimendutako etxebizitza eraikuntzen batz besteko azalera urtero (2002/07)
Baimendutako etxebizitza eraikuntzen batz besteko azalera urtero (2008/12)
Etxebizitza parkearen hazkundea (1999/2009)
Bigarren etxebizitzaren hazkundea (1999/2009)
Bigarren etxebizitzaren presentzia
Etxebizitza hutsen presentzia

Etxebizitzen batz besteko prezioa
Etxebizitza sozialen tasa (datu ofiziala)
Etxebizitza sozialen tasa (guztizko etxebizitza parkearekiko)
Etxebizitza soziala kopuruaren batz besteko hazkundera (2001/07)
Etxebizitza soziala kopuruaren batz besteko hazkundera (2008/10)
Garraio publikoaren lotura kopurua
Osasun zentro azpiegitura gertuenera errepide bidezko distantzia
Ospital gertuenera errepide bidezko distantzia
Txikizkako merkataritza gertuenera errepide bidezko distantzia
Janarizko txikizkako merkataritza gertuenera errepide bidezko distantzia
Finantza bulego gertuenera errepide bidezko distantzia
Etxebizitzei ezarritako zerga (TH)
Etxebizitzei ezarritako zergaren urteko batz besteko hazkundera (TH) (2008/12)
Eraikitako lurrei ezarritako zerga (TFB)
Eraikitako lurrei ezarritako zergaren urteko batz besteko hazkundera (TFB) (2008/12)
Eraiki gabeko lurrei ezarritako zerga (TFNB)
Eraiki gabeko lurrei ezarritako zergaren urteko batz besteko hazkundera (TFNB) (2008/12)
Enpresei ezarritako zerga (CFE)
Elkarteen dentsitatea (mila biztanleko)
Euskararen ezagutza tasa
Euskararen erabilera sozialaren tasa
Euskarazko matrikulazio tasa lehen hezkuntzan
Euskarazko Haur Hezkuntza-Lehen Hezkuntza azpiegitura gertuenera errepide bidezko distantzia
Haur Hezkuntza-Lehen Hezkuntza azpiegitura gertuenera errepide bidezko distantzia
Euskarazko bigarren hezkuntzako azpiegitura gertuenera errepide bidezko distantzia
Bigarren hezkuntzako azpiegitura gertuenera errepide bidezko distantzia
Euskaltegi gertuenera errepide bidezko distantzia
2008ko udal hauteskundeetako abstentzio maila
Eskualdeko hauteskundeetako abstentzioaren bilakaera (2004/10)
Legebiltzarreko hauteskundeetako abstentzioaren bilakaera (2007/12)
Lehendakaritza hauteskundeetako abstentzioaren bilakaera (2007/12)
Europar legebiltzarreko hauteskundeetako abstentzioaren bilakaera (2004/09)
Ezker muturreko alderdien hauteskundeen batz besteko presentzia
Ezkerreko alderdien hauteskundeen batz besteko presentzia
Alderdi abertzaleen hauteskundeen batz besteko presentzia
Eskuineko alderdien hauteskundeen batz besteko presentzia
Eskuin muturreko alderdien hauteskundeen batz besteko presentzia
Ezker muturreko alderdien batz besteko hazkundera
Ezkerreko alderdien batz besteko hazkundera
Alderdi abertzaleen batz besteko hazkundera
Eskuineko alderdien batz besteko hazkundera
Eskuin muturreko alderdien batz besteko hazkundera

11.U dalerriko oharrak

	1. Donostiri
Langabetuen hazkundera (2007/11)	
Emakumezko langabetuak, langabetu guztiekiko	
50 eta + urteko langabetuak, langabetu guztiekiko	
50 eta + urteko langabetuen hazkundera (2007/11)	2007 urtean ez zegoen langabeturik
Lan-kaleraketagatik langabezia egoeran	Daturik ez
Kontratu amaieragatik langabezia egoeran	Daturik ez
Laborari aktiboen hazkundera (1999/2009)	
Enpresa buru, artisau eta merkatari aktiboen hazkundera (1999/2009)	
Kudeatzaile eta lanbide intelektualak aktiboen hazkundera (1999/2009)	
Tarteko lanbideak aktiboen hazkundera (1999/2009)	
Enplegatuak aktiboen hazkundera (1999/2009)	
Langileak aktiboen hazkundera (1999/2009)	
Gazteen iraute tasa (10-19 urte)	
Emakumezko gazteen iraute tasa	
Gazte langabetuak (<25 urte) langabetu guztiekiko	
Gazte langabetuen hazkundera (<25 urte)	2007 urtean ez zegoen langabeturik
Guraso bakarreko (<65 urte) familia nuklearren emakumezko tasuna	
Jarduera industrialeko teknologia maila handia	Industria establezimendurik ez dago
Jarduera industrialeko teknologia maila ertain-handia	Industria establezimendurik ez dago
Jarduera industrialeko teknologia maila ertain-txikia	Industria establezimendurik ez dago
Jarduera industrialeko teknologia maila txikia	Industria establezimendurik ez dago
Ustiategi kopurua	
Oinordegabeko 50 urtetik gorako ustiategi-buruak	
Lur artifizializazioaren hazkundera (2000/06)	2000 urtean ez zegoen artifizializazio esanguratsurik
Lur artifizializazioaren hazkundera (1990/2000)	1990 urtean ez zegoen artifizializazio esanguratsurik
Etxebizitzaren batz besteko prezioa	

12.Herri elkargoko oharrak

	50 eta + urteko langabetuen hazkundera (2007/11)	Gazte langabetuen hazkundera (<25 urte)
2.Hazparneko Lurraldea		

Sustatzailea: GAINDEGIA



Ipar Euskal Herriko udalerriak, aldagai sozio ekonomikoen arabera 2013

Egileak

Txomin Poveda eta Asier Otxoa de Retana

**DUZUNARITZE-
SARRASKETA**

AURKIBIDEA

1. Demografia
2. Gizarte errealitatea eta bizi baldintzak
3. Jarduera ekonomikoa
4. Lurralde antolamendua eta hirigintza
5. Etxebizitza
6. Azpiegiturak eta zerbitzuen irisgarritasuna
7. Tokiko fiskalitate zuzena
8. Tokiko nortasuna eta joera politikoa
9. Oharrak
10. Eranskinak: Adierazle zerrenda
11. Udalerrri oharrak
12. Herri elkargoko oharrak

1. Demografia

1.1 Biztanleria lurraldean

	1.Duzunaritze-Sarrasketa	2.Garazi-Baigorri herri elkargoa	3.Barnekaldea	4.Iparraldea	5.Euskal Herria
Biztanleria osoa (p. munic.)	169	12 253	41 532	289 543	3 127 326

Unit.: Kopuru gordina
INSEE eta INE

	Biztanleriaren hazkundera (p. munic.) 06/09	Biztanleriaren hazkundera (p. munic.) 99/09
1.Duzunaritze-Sarrasketa	-9,5	-5,6
2.Garazi-Baigorri herri elkargoa	2,2	3,8
3.Barnekaldea	2,0	3,6
4.Iparraldea	6,6	10,2
5.Euskal Herria	4,7	7,1

Unit.: %
INSEE eta INE, 2006/2009 eta 1999/2009

	Amatasun indizea (2009)
1.Duzunaritze-Sarrasketa	52,9
2.Garazi-Baigorri herri elkargoa	28,3
3.Barnekaldea	28,9
4.Iparraldea	22,4
5.Euskal Herria	21,9

Unit.: %
INSEE eta INE, 2009

	Bizitza proiektuak garatzeko adinekoen iraute eta erakargarritasun tasa (1999/2009)
1.Duzunaritze-Sarrasketa	-15,0
2.Garazi-Baigorri herri elkargoa	2,0
3.Barnekaldea	-1,0
4.Iparraldea	8,5
5.Euskal Herria	9,5

Unit.: %
INSEE eta INE. Ekoizpen propioa., 1999/2009

1.2 Biztanleriaren egitura

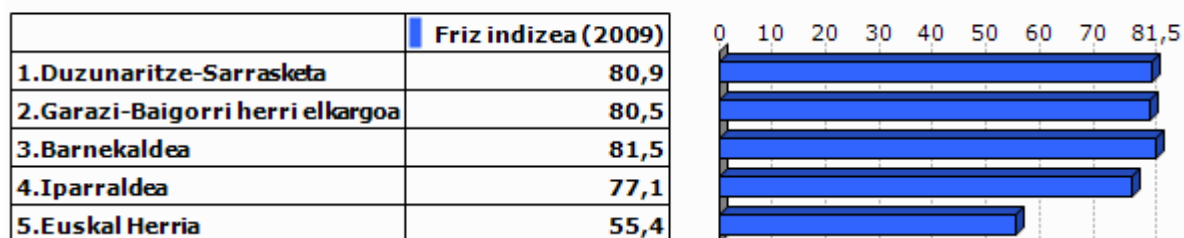

Unit.: %
INSEE eta INE, 2009

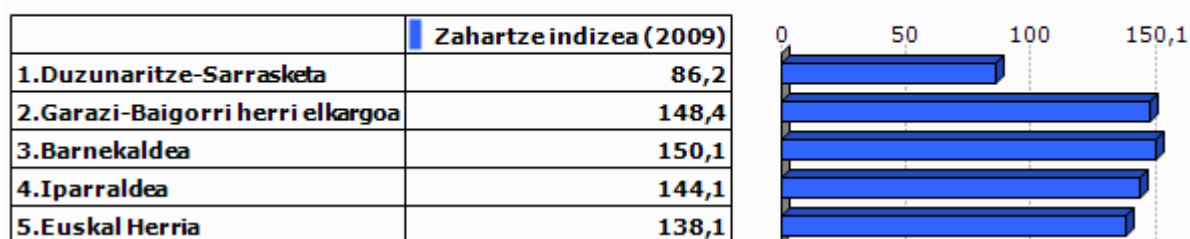

Unit.: %
INSEE eta INE, 2009

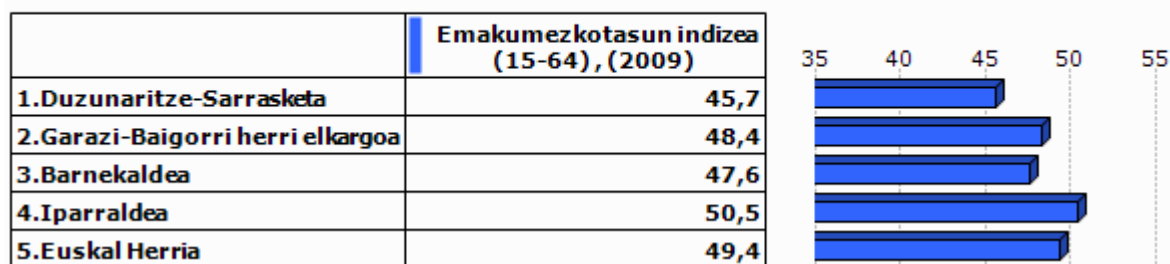

Unit.: %
INSEE eta INE, 2009

2.Gizarte errealitatea eta bizi baldintzak

2.1 Jarduera eta enplegua

	Jarduera tasa (2009)	Emakum ezkoen jarduera tasa (2009)
1.Duzunaritze-Sarrasketa	75,9	77,4
2.Garazi-Baigorri herri elkargoa	72,9	69,9
3.Barnekaldea	72,8	70,3
4.Iparraldea	71,7	68,9
5.Euskal Herria	72,9	67,0

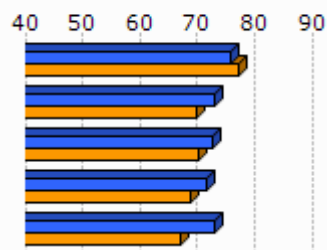

Unit.: %
INSEE eta INE, 2009

	Biztanleria aktiboaren hazkundera (1999/2009)
1.Duzunaritze-Sarrasketa	10,7
2.Garazi-Baigorri herri elkargoa	8,9
3.Barnekaldea	5,5
4.Iparraldea	13,0
5.Euskal Herria	13,8

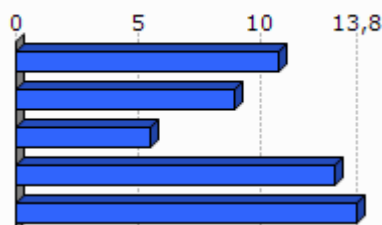

Unit.: %
INSEE eta INE, 1999/2009

2.2 Langabezia

	1.Duzunaritze-Sarrasketa	2.Garazi-Baigorri herri elkargoa	3.Barnekaldea	4.Iparraldea	5.Euskal Herria
Langabetu kopurua (2011)	6	302	892	12 479	201 708

Unit.: Kopuru gordina
Pôle emploi eta Espainiako Enplegu eta Gizarte Segurantza Ministerioa, 2011

	Langabetuen hazkundera (2007/11)
1.Duzunaritze-Sarrasketa	
2.Garazi-Baigorri herri elkargoa	108,3
3.Barnekaldea	62,5
4.Iparraldea	43,9
5.Euskal Herria	92,1

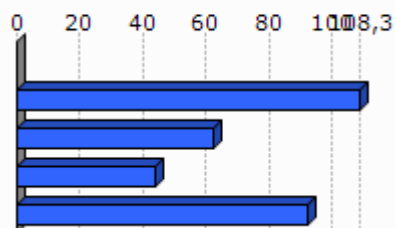

Unit.: %
Pôle emploi eta Espainiako Enplegu eta Gizarte Segurantza Ministerioa, 2007/2011

	Emakumezko langabetuak, langabetu guztiekiko (2011)
1.Duzunaritze-Sarrasketa	0,0
2.Garazi-Baigorri herri elkargoa	35,8
3.Barnekaldea	31,8
4.Iparraldea	48,8
5.Euskal Herria	50,7

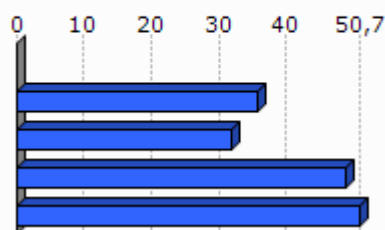

Unit.: %

Pöle emploi eta Espainiako Enplegu eta Gizarte Segurantza Ministerioa, 2011

	50 eta + urteko langabetuak, langabetu guztiekiko (2011)	50 eta + urteko langabetuen hazkundera (2007/11)
1.Duzunaritze-Sarrasketa	0,0	
2.Garazi-Baigorri herri elkargoa	10,9	
3.Barnekaldea	8,5	100,0
4.Iparraldea	18,3	85,8
5.Euskal Herria	38,8	86,1

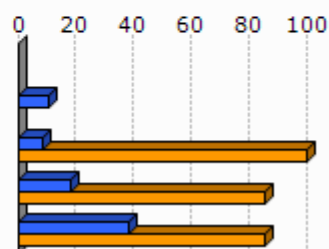

Unit.: %

Pöle emploi eta Espainiako Enplegu eta Gizarte Segurantza Ministerioa, 2007/2011

	Lan-kalera ketagatik langabezia egoeran (2011)	Kontratu amaieragatik langabezia egoeran (2011)
1.Duzunaritze-Sarrasketa		
2.Garazi-Baigorri herri elkargoa	8,6	91,4
3.Barnekaldea	10,9	87,4
4.Iparraldea	25,2	66,3

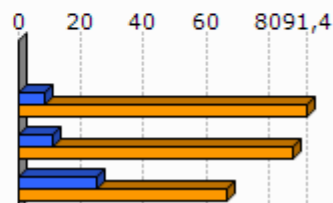

Unit.: %

Pöle emploi, 2011

2.3 Katgoria Sozio-Profesionala eta formazio maila

	Laborari aktiboen presentzia (2009)	Laborari aktiboen hazkundera (1999/2009)
1.Duzunaritze-Sarrasketa	28,6	-43,2
2.Garazi-Baigorri herri elkargoa	17,5	-19,8
3.Barnekaldea	15,9	-24,0
4.Iparraldea	3,2	-23,7

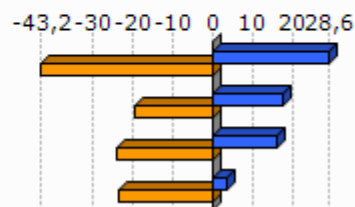

Unit.: %
INSEE, 1999/2009

	Enpresa buru, artisau eta merkatarik aktiboen presentzia (2009)	Enpresa buru, artisau eta merkatarik aktiboen hazkundera (1999/2009)
1.Duzunaritze-Sarrasketa	7,1	-0,6
2.Garazi-Baigorri herri elkargoa	9,9	18,0
3.Barnekaldea	8,8	5,9
4.Iparraldea	8,8	2,8

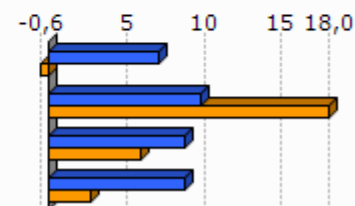

Unit.: %
INSEE, 1999/2009

	Kudeatzaile eta lanbide intelektualak aktiboen presentzia (2009)	Kudeatzaile eta lanbide intelektualak aktiboen hazkundera (1999/2009)
1.Duzunaritze-Sarrasketa	7,1	-50,3
2.Garazi-Baigorri herri elkargoa	5,8	24,1
3.Barnekaldea	6,0	46,1
4.Iparraldea	11,6	30,0

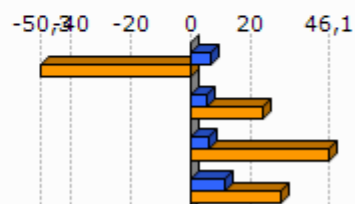

Unit.: %
INSEE, 1999/2009

	Tarteko lanbideak aktiboen presentzia (2009)	Tarteko lanbideak aktiboen hazkundera (1999/2009)
1.Duzunaritze-Sarrasketa	7,1	-50,3
2.Garazi-Baigorri herri elkargoa	17,2	20,6
3.Barnekaldea	18,2	28,2
4.Iparraldea	25,5	26,2

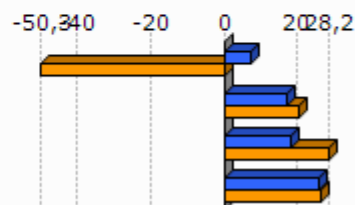

Unit.: %
INSEE, 1999/2009

	Enplegatuak aktiboen presentzia (2009)	Enplegatuak aktiboen hazkundera (1999/2009)
1.Duzunaritze-Sarrasketa	50,0	74,0
2.Garazi-Baigorri herri elkargoa	26,8	6,6
3.Barnekaldea	24,1	-0,7
4.Iparraldea	31,6	1,6

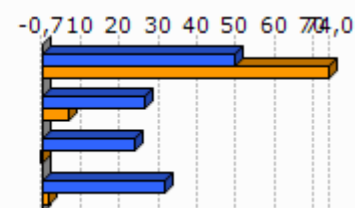

Unit.: %
INSEE, 1999/2009

	Langileak aktiboen presentzia (2009)	Langileak aktiboen hazkundera (1999/2009)
1.Duzunaritze-Sarrasketa	0,0	-100,0
2.Garazi-Baigorri herri elkargoa	22,9	-2,9
3.Barnekaldea	27,3	-7,5
4.Iparraldea	20,3	-3,4

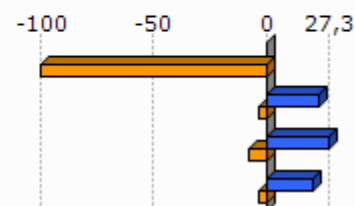

Unit.: %
INSEE, 1999/2009

	Diploma profesionalik gabeko biztanleriaren presentzia (2008)	Teknikalari diploma oinarritzkoa duen biztanleriaren presentzia (2008)	Batxilergoa duen biztanleriaren presentzia (2008)	Goi mailako ikasketetako diploma duen biztanleriaren presentzia (2008)
1.Duzunaritze-Sarrasketa	33,3	22,8	17,9	26,0
2.Garazi-Baigorri herri elkargoa	40,2	27,9	15,1	16,8
3.Barnekaldea	41,2	28,3	14,2	16,3
4.Iparraldea	32,7	26,7	17,1	23,6

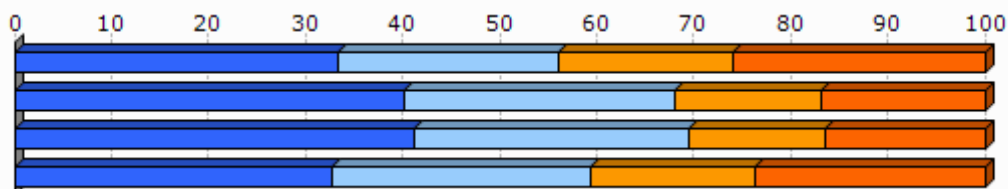

Unit.: %
INSEE, 2008

2.4 Errenta

	1.Duzunaritze-Sarrasketa	2.Garazi-Baigorri herri elkargoa
Errenta mediana (kontsumo unitateko), (2010)	18 046	16 037
Errentaren bederatzigarren dezila (kontsumo unitateko), (2010)		30 338
Errentaren lehen dezila (kontsumo unitateko), (2010)		6 793

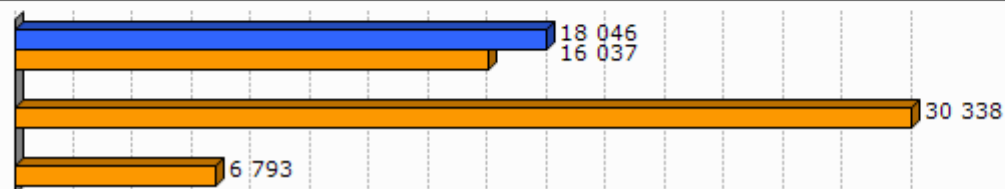

Unit.: €
INSEE, 2010

	Errenta dezilen arteko distantzia (kontsumo unitateko), (2010)
1.Duzunaritze-Sarrasketa	
2.Garazi-Baigorri herri elkargoa	4,5

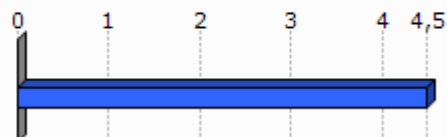

Unit.: Unitate gabekoa
INSEE, 2010

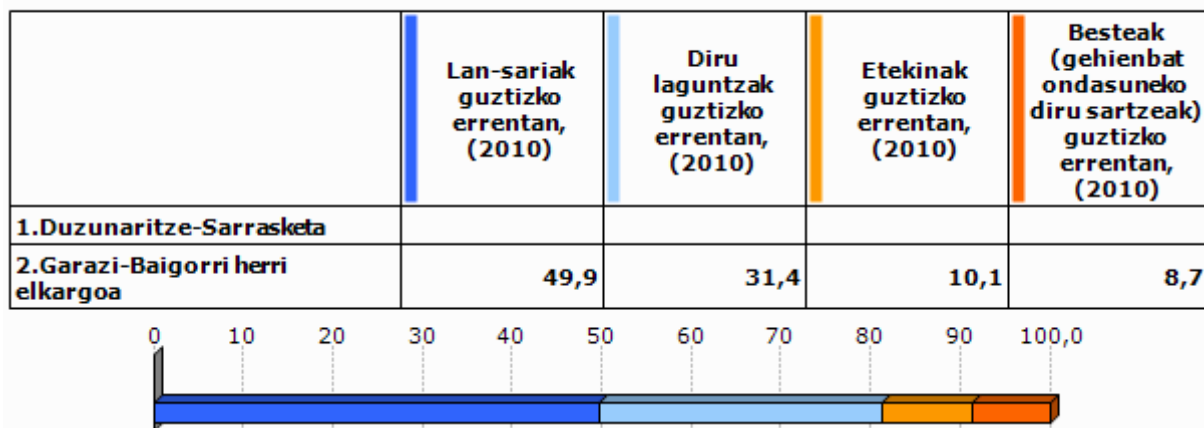

Unit.: %
INSEE, 2010

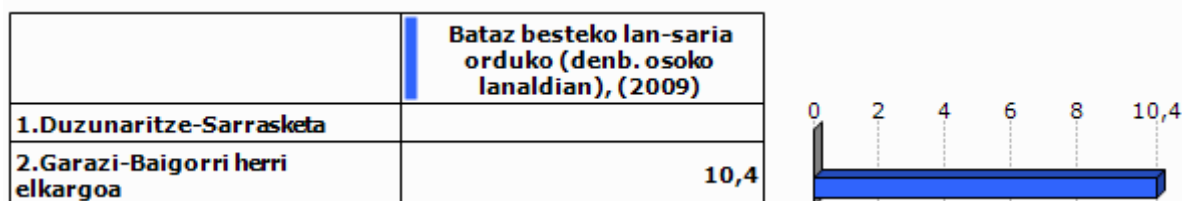

Unit.: €
INSEE, 2009

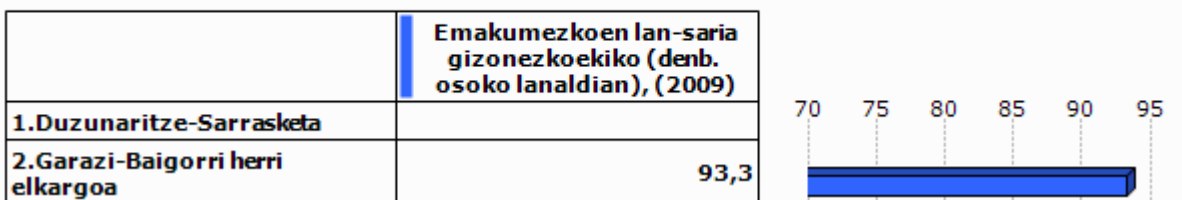

Unit.: %
INSEE, 2009

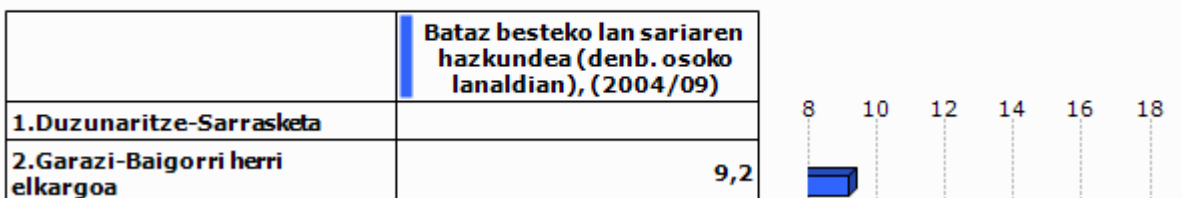

Unit.: %
INSEE, 2004/2009

2.5 Arrisku ekonomikoaren menpeko giza talde nagusiak

Gazteak

	Gazteen iraute tasa, (1999/2009)	Emakumezko gazteen iraute tasa, (1999/2009)
1.Duzunaritze-Sarrasketa	-50,3	-44,1
2.Garazi-Baigorri herri elkargoa	-10,5	-12,8
3.Barnekaldea	-16,9	-19,8
4.Iparraldea	-4,8	-3,8
5.Euskal Herria	15,3	15,5

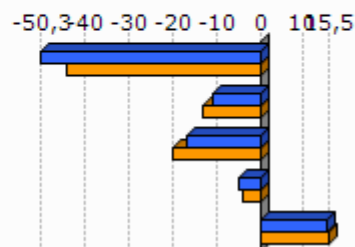

Unit.: %

INSEE eta INE. Ekoizpen propioa., 1999/2009

	Gazte langabetuak (<25 urte) langabetu guztiekiko (2011)	Gazte langabetuen hazkundera (<25 urte) (2007/11)
1.Duzunaritze-Sarrasketa	0,0	
2.Garazi-Baigorri herri elkargoa	6,3	58,3
3.Barnekaldea	6,2	34,1
4.Iparraldea	14,6	45,2
5.Euskal Herria	9,0	102,5

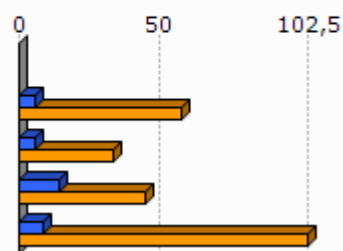

Unit.: %

Pöle emploi eta Espainiako Enplegu eta Gizarte Segurantzza Ministerioa, 2007/2011

	1.Duzunaritze-Sarrasketa	2.Garazi-Baigorri herri elkargoa
Emakumezko gazteen (18-25) batz besteko lan-saria orduko (denb. osoko lanaldian), (2009)		8,3
Gizonezko gazteen (18-25) batz besteko lan-saria orduko (denb. osoko lanaldian), (2009)		8,5

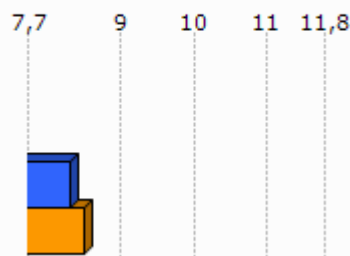

Unit.: €

INSEE, 2009

Adinekoak

	1.Duzunaritze-Sarrasketa	2.Garazi-Baigorri herri elkargoa	3.Barnekaldea	4.Iparraldea
65 urtetik gorako biztanleak etxean bakarrik, (2009)	4	661	2 422	19 864
75 urtetik gorako biztanleak etxean bakarrik, (2009)	0	369	1 524	12 683

Unit.: Kopuru gordina
INSEE, 2009

	Adineko biztanleen bakartasun maila (>65 urte), (2009)	Zaharren menpekotasun indizea, (2009)
1.Duzunaritze-Sarrasketa	16,0	21,6
2.Garazi-Baigorri herri elkargoa	22,8	39,5
3.Barnekaldea	24,6	39,4
4.Iparraldea	31,4	35,1
5.Euskal Herria		29,7

Unit.: %
INSEE eta INE, 2009

Guraso bakarreko familiak

	1.Duzunaritze-Sarrasketa	2.Garazi-Baigorri herri elkargoa	3.Barnekaldea	4.Iparraldea
Guraso bakarreko (<65 urte) familia nuklearrak, (2009)	4	273	856	9 983

Unit.: Kopuru gordina
INSEE, 2009

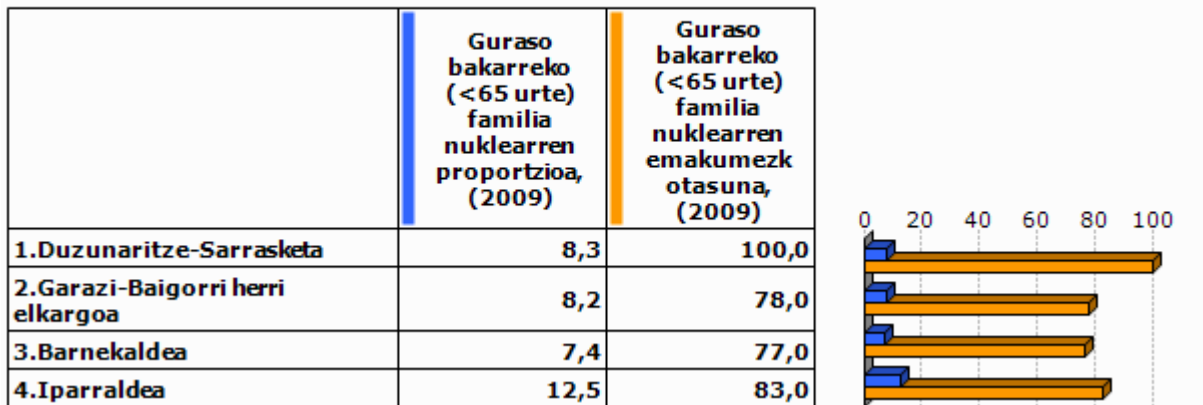

Unit.: %
INSEE, 2009

	1.Duzunaritze-Sarrasketa	2.Garazi-Baigorri herri elkargoa	3.Barnekaldea	4.Iparraldea
Guraso bakarreko haur kopurua (0-24 urte bitartean), (2009)	0	313	931	11 658

Unit.: Kopuru gordina
INSEE, 2009

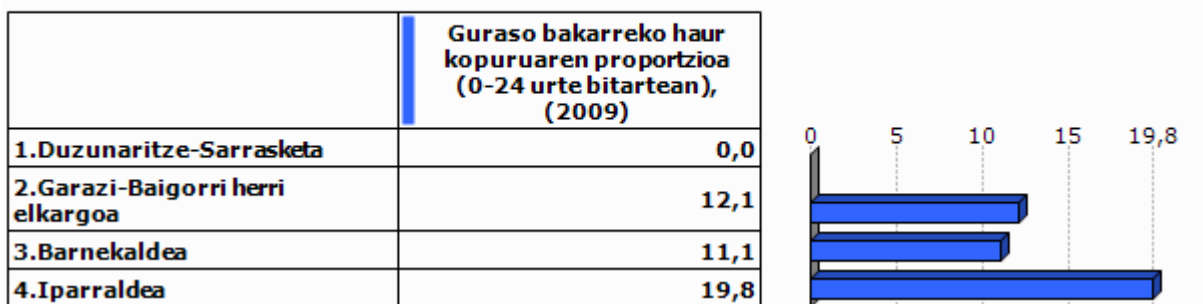

Unit.: %
INSEE, 2009

3. Jarduera ekonomikoa

3.1 Ehun ekonomikoa

	1.Duzunari tze-Sarrasketa	2.Garazi-Baigorri herri elkargoa	3.Barne kaldea	4.Ipar raldea	5.Euskal Herria
Establezimendu kopurua (2013-01)	12	1 179	3 839	22 899	243 998

Unit.: Kopuru gordina
SIRENE, DIRAE eta CAMERDATA, 2013-01

	Lehen sektoreko establezimenduen proportzioa (2013-01)	Industria sektoreko establezimenduen proportzioa (2013-01)	Eraikuntza sektoreko establezimenduen proportzioa (2013-01)	Zerbitzuen sektoreko establezimenduen proportzioa (2013-01)
1.Duzunaritze-Sarrasketa	58,3	8,3	8,3	25,0
2.Garazi-Baigorri herri elkargoa	20,7	9,5	6,8	63,0
3.Barnekaldea	24,5	10,7	7,3	57,5
4.Iparraldea	6,3	6,1	8,0	79,6
5.Euskal Herria	3,3	8,3	13,9	74,5

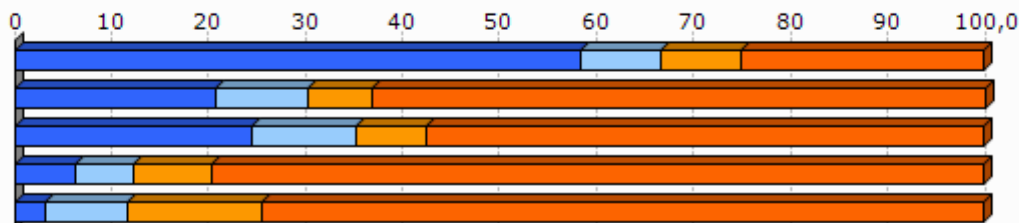

Unit.: %
SIRENE, DIRAE eta CAMERDATA, 2013-01

	Establezimenduen bertakotutze tasa (2013-01)
1.Duzunaritze-Sarrasketa	100,0
2.Garazi-Baigorri herri elkargoa	96,4
3.Barnekaldea	96,3
4.Iparraldea	89,8
5.Euskal Herria	90,6

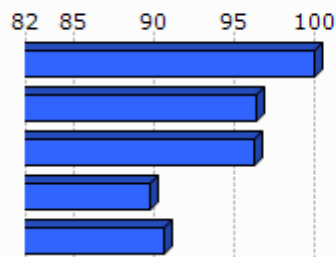

Unit.: %
SIRENE, DIRAE eta CAMERDATA. Ekoizpen propioa., 2013-01

	Jarduera industrialeko teknologia maila handia (2013-01)	Jarduera industrialeko teknologia maila ertain-handia (2013-01)	Jarduera industrialeko teknologia maila ertain-txikia (2013-01)	Jarduera industrialeko teknologia maila txikia (2013-01)
1.Duzunaritze-Sarrasketa	1,3			
2.Garazi-Baigorri herri elkargoa	0,0	1,8	12,5	85,7
3.Barnekaldea	1,0	2,5	22,7	73,9
4.Iparraldea	1,8	10,2	24,8	63,2
5.Euskal Herria	1,8	15,6	44,0	38,6

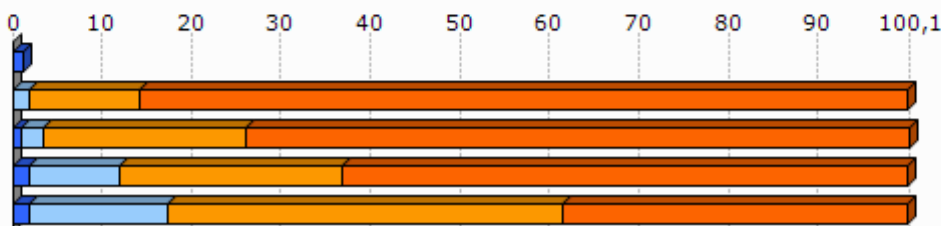

Unit.: %
SIRENE, DIRAE eta CAMERDATA, 2013-01

3.2 Giza lan eskua

	Biztanleria aktiboaren egituraren indizea (2009)	Hurrengo hamarkadan erretiroa hartu behar duen langilegoa (2009)
1.Duzunaritze-Sarrasketa	29,3	27,7
2.Garazi-Baigorri herri elkargoa	31,6	36,2
3.Barnekaldea	31,3	36,2
4.Iparraldea	32,0	33,5
5.Euskal Herria		13,3

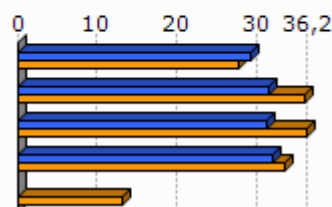

Unit.: %
INSEE eta INE, 2009

	Udalerrian bizi diren landunak, udalerriko lanpostuekiko (2009)	Udalerrian bizi eta lan egiten duten landunak, udalerriko landunekiko (2009)
1.Duzunaritze-Sarrasketa	-45,8	41,6
2.Garazi-Baigorri herri elkargoa	-12,6	42,6
3.Barnekaldea	-9,4	40,3
4.Iparraldea	0,3	37,0

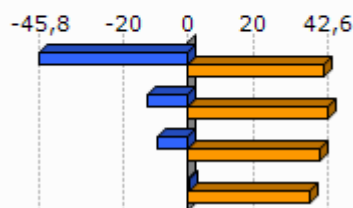

Unit.: %
INSEE, 2009

	Tokiko ekonomiara bideratutako enplegua (2009)	Tokiko ekonomiara bideratutako enpleguaren hazkundera (1999/2009)
1.Duzunaritze-Sarrasketa	33,3	1,6
2.Garazi-Baigorri herri elkargoa	59,7	-2,1
3.Barnekaldea	54,9	-4,4
4.Iparraldea	70,2	-2,1

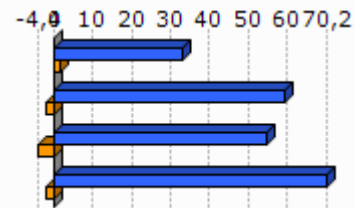

Unit.: %
INSEE, 1999/2009

	Ekintzailetasun ekonomikoaren tasa (2013-01)
1.Duzunaritze-Sarrasketa	100,0
2.Garazi-Baigorri herri elkargoa	88,1
3.Barnekaldea	89,0
4.Iparraldea	84,0
5.Euskal Herria	84,0

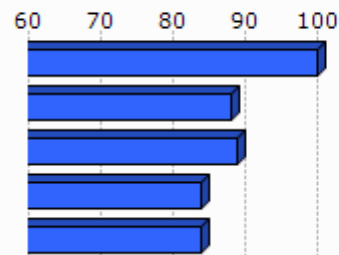

Unit.: %
SIRENE, DIRAE eta CAMERDATA, 2013-01

	Autonomoen tasa (2013-01)
1.Duzunaritze-Sarrasketa	33,1
2.Garazi-Baigorri herri elkargoa	31,6
3.Barnekaldea	27,9
4.Iparraldea	17,7
5.Euskal Herria	19,0

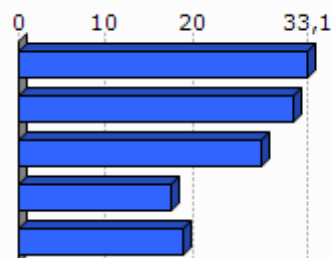

Unit.: %
SIRENE eta Espainiako Enplegu eta Gizarte Segurantzza Ministerioa. Ekoizpen propioa., 2013-01

3.3 Laborantza

	Ustiategi kopurua (2010)	Ustiategiaren hazkundera (2000/10)
1.Duzunaritze-Sarrasketa	23	0
2.Garazi-Baigorri herri elkargoa	875	-157
3.Barnekaldea	2 863	-445
4.Iparraldea	4 453	-1 415
5.Euskal Herria	37 090	-34 609

Unit.: Kopuru gordina
Frantziako Laborantza, Nekazaritzako Elikagaien eta Basoen Ministerioa eta INE, 2000/10

	Ustiatgien hazkundera (2000/10), (Unit.: %)	Bataz besteko produkzio gordina ustiattegiko (2010)
1.Duzunaritze-Sarrasketa	0,0	60,3
2.Garazi-Baigorri herri elkargoa	-15,2	52,3
3.Barnekaldea	-13,5	51,8
4.Iparraldea	-25,6	49,7
5.Euskal Herria	-48,3	

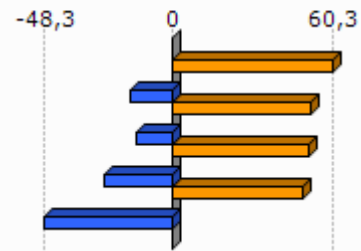

Unit.: K€

Frantziako Laborantza, Nekazaritzako Elikagaien eta Basoen Ministerioa eta INE, 2000/10

Frantziako Laborantza, Nekazaritzako Elikagaien eta Basoen Ministerioa, 2010

	Ustiatgien bataz besteko NAE azalera (2010)	NAE azaleraren hazkundera (2000/10)
1.Duzunaritze-Sarrasketa	28,4	4,3
2.Garazi-Baigorri herri elkargoa	26,6	-6,1
3.Barnekaldea	31,4	-6,9
4.Iparraldea	28,1	-9,6
5.Euskal Herria	23,5	-13,7

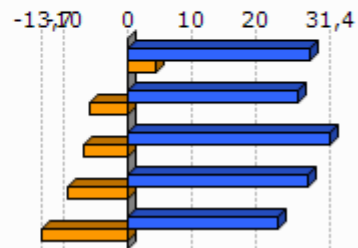

Unit.: Unit.: Ha/ustiattegiko; %

Frantziako Laborantza, Nekazaritzako Elikagaien eta Basoen Ministerioa eta INE, 2000/10

	Oinordegabeko 50 urtetik gorako ustiategi-buruak (2010)
1.Duzunaritze-Sarrasketa	43,5
2.Garazi-Baigorri herri elkargoa	23,5
3.Barnekaldea	23,4
4.Iparraldea	27,9

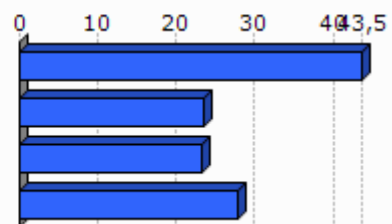

Unit.: %

Frantziako Laborantza, Nekazaritzako Elikagaien eta Basoen Ministerioa, 2010

4. Lurralde antolamendua eta hirigintza

4.1 Lurralde antolamendua

	NATUR A2000 eremua (2013-05)	ZNIEFF I eremua (2010)	ZNIEFF II eremua (2010)
1.Duzunaritze-Sarrasketa	6,0	0,0	46,0
2.Garazi-Baigorri herri elkargoa	50,4	4,1	58,0
3.Barnekaldea	24,8	6,3	38,2
4.Iparraldea	23,9	6,0	33,1

Unit.: %

Frantziako Ekologia, Garapen Iraunkorra eta Energiaren Ministerioa , 2013/05 eta 2010

	Lurraren artifizializazioa (%), 2006
1.Duzunaritze-Sarrasketa	0,2
2.Garazi-Baigorri herri elkargoa	2,3
3.Barnekaldea	1,4
4.Iparraldea	6,6
5.Euskal Herria	2,5

Unit.: %

Corine Land Cover, 2006

	1.Duzunaritze-Sarrasketa
Lur artifizializazioaren hazkundera (1990/2000)	0,0
Lur artifizializazioaren hazkundera (2000/06)	<0,1

Unit.: %

Corine Land Cover, 1990/2000 eta 2000/2006

	PLHaren presentzia (2011)	Hirigintza arautzeko planen presentzia (2011)	Lurralde Koherentziarako Planen presentzia (SCOT) (2013)
1.Duzunaritze-Sarrasketa	EZ		EZ

Unit.: Bai/Ez; presentzia eta tipologia; Bai/Ez

DATAR, 2011

DGALN, 2013

	2.Garazi-Baigorri herri elkargoa	3.Barnekaldea	4.Iparaldea
Hirigintza dokumenturik gabeko herriak (%), (2011)	43,3	47,8	35,2
Lurralde Koherentziarako Plana duten herriak (%), (2013)	0,0	7,1	33,3
PLHa duten herriak (%), (2011)	0,0	0,9	6,3

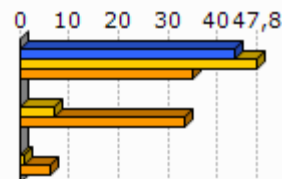

Unit.: %
DATAR, 2011
DGALN, 2013

4.2 Hirigintza

	Baimendutako etxebizitza eraikuntzen batz besteko kopurua urtero (2002/07)	Baimendutako etxebizitza eraikuntzen batz besteko kopurua urtero (2008/12)
1.Duzunaritze-Sarrasketa	2	3
2.Garazi-Baigorri herri elkargoa	233	249
3.Barnekaldea	497	619
4.Iparaldea	3 223	3 071
5.Euskal Herria	33 607	19 397

Unit.: Kopuru gordina
Frantziako Ekologia, Garapen Iraunkorra eta Energiaren Ministerioa eta Espainiako Sustapen Ministerioa, 2002/07 eta 2008/2012

	Baimendutako etxebizitza eraikuntzen batz besteko azalera urtero (2002/07)	Baimendutako etxebizitza eraikuntzen batz besteko azalera urtero (2008/12)
1.Duzunaritze-Sarrasketa	306	384
2.Garazi-Baigorri herri elkargoa	24 914	23 165
3.Barnekaldea	60 953	62 185
4.Iparaldea	310 544	275 668
5.Euskal Herria	2 974 544	1 829 868

Unit.: m2
Frantziako Ekologia, Garapen Iraunkorra eta Energiaren Ministerioa eta Espainiako Sustapen Ministerioa, 2002/07 eta 2008/2012

5. Etxebizitza

	Etxebizitza parkearen hazkundera (1999/2009)	Bigarren etxebizitzaren hazkundera (1999/2009)
1. Duzunaritze-Sarrasketa	24,3	157,9
2. Garazi-Baigorri herri elkargoa	19,9	72,0
3. Barnekaldea	14,8	32,7
4. Iparraldea	19,0	34,3
5. Euskal Herria	15,7	1,4

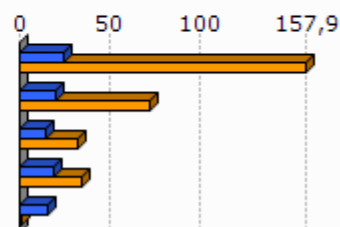

Unit.: %
INSEE eta INE, 1999/2009

	Bigarren etxebizitzaren presentzia (2009)	Etxebizitza hutsen presentzia (2009)
1. Duzunaritze-Sarrasketa	19,6	9,1
2. Garazi-Baigorri herri elkargoa	20,4	6,7
3. Barnekaldea	13,8	7,2
4. Iparraldea	20,8	4,3
5. Euskal Herria	7,2	8,3

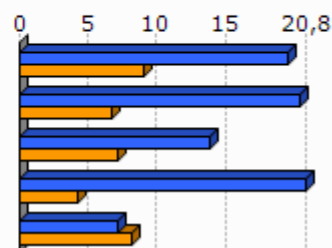

Unit.: %
INSEE eta INE, 2009

	Etxebizitzaren batz besteko prezioa (2013)
1. Duzunaritze-Sarrasketa	1 602
2. Garazi-Baigorri herri elkargoa	1 798
3. Barnekaldea	1 704
4. Iparraldea	2 024
5. Euskal Herria	2 565

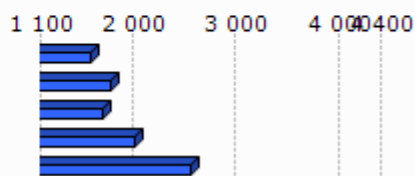

Unit.: €/m²
Ekoizpen propioa, 2013
* Euskal Herria: Zazpi hiriburu eta 25.000 biztanletik gorako udalerrien batz bestekoa.

	Etxebizitza sozialetan tasa (datu ofiziala), (2009)	Etxebizitza sozialetan tasa (guztizko etxebizitza parkearekiko), (2009)
1.Duzunaritze-Sarrasketa		
2.Garazi-Baigorri herri elkargoa		0,3
3.Barnekaldea		1,4
4.Iparraldea		6,8

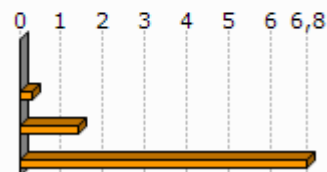

Unit.: %

Lurralde berdintasuna eta etxebizitzaren ministerioa, 2009
Akitaniako DREAL eta INSEE. Ekoizpen propioa., 2009

	Etxebizitza soziala kopuruaren batz besteko hazkundea (2001/07)	Etxebizitza soziala kopuruaren batz besteko hazkundea (2008/10)
1.Duzunaritze-Sarrasketa		
2.Garazi-Baigorri herri elkargoa	1,6	0,0
3.Barnekaldea	4,7	0,0
4.Iparraldea	108,0	269,0

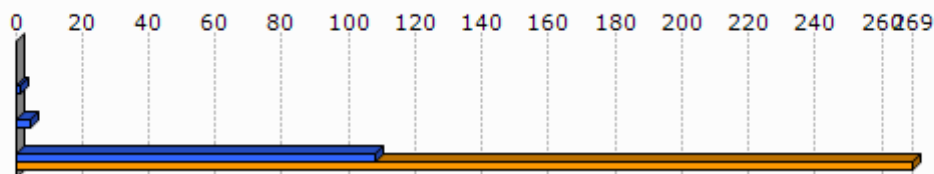

Unit.: urteko batz besteko kopurua

DREAL Aquitaine, 2001/07 eta 2008/2010

6. Azpiegitura eta zerbitzuen irisgarritasuna

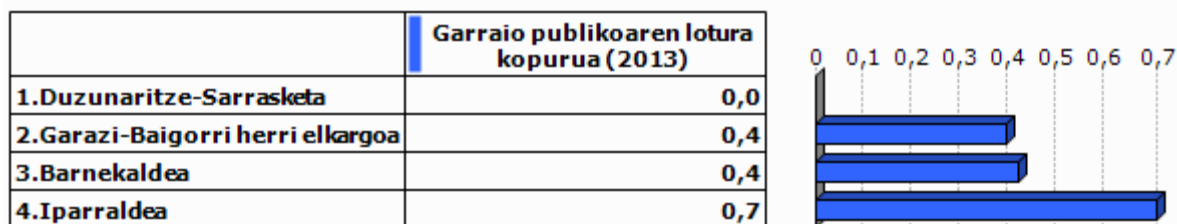

Unit.: Kopuru gordina
Ekoizpen propioa, 2013

	1. Duzunaritze-Sarrasketa	2. Garazi-Baigorri herri elkargoa	3. Barnekaldea	4. Iparraldea	5. Euskal Herria
Osasun zentro azpiegitura gertuenera errepide bidezko distantzia (2012)	6,9	9,2	10,6	9,2	2,7
Ospital gertuenera errepide bidezko distantzia (2012)	6,9	8,9	9,5	9,4	2,2
Txikizkako merkataritza gertuenera errepide bidezko distantzia (2012)	3,1	2,5	3,2	2,5	1,3
Janarizko txikizkako merkataritza gertuenera errepide bidezko distantzia (2012)	3,1	2,9	3,6	2,9	2,4
Finantza bulego gertuenera errepide bidezko distantzia (2012)	6,1	7,2	8,2	7,3	3,7

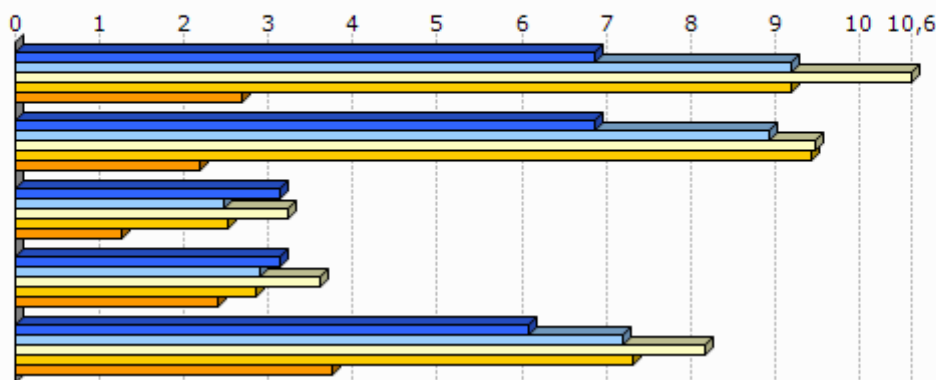

Unit.: Km.

INSEE, Nafarroako Gobernua, EUSTAT, Nafarroako Datu Espazialen Azpiegitura eta Espainiako Sustapen Ministerioa. Ekoizpen propioa., 2012

INSEE, EUSTAT eta Nafarroako Datu Espazialen Azpiegitura. Ekoizpen propioa., 2012

INSEE, EUSTAT, CAMERDATA eta Espainiako Sustapen Ministerioa. Ekoizpen propioa., 2012

INSEE, EUSTAT, CAMERDATA eta Espainiako Sustapen Ministerioa. Ekoizpen propioa., 2012

INSEE, EUSTAT eta CAMERDATA. Ekoizpen propioa., 2012

7.Tokiko fiskalitate zuzena

	Etxebizitzei ezarritako zerga (TH), (2012)	Eraikitako lurri ezarritako zerga (TFB), (2012)	Eraiki gabeko lurri ezarritako zerga (TFNB), (2012)	Enpresei ezarritako zerga (CFE), (2012)
1.Duzunaritze-Sarrasketa	21,0	15,0	33,0	25,7
2.Garazi-Baigorri herri elkargoa	17,9	9,0	33,9	22,5
3.Barnekaldea	13,9	8,7	32,4	22,2
4.Iparraldea	14,0	9,3	32,2	22,3
Garazi-Baigorri herri elkargoko fiskalitate zuzena	5,3	2,7	9,8	5,0

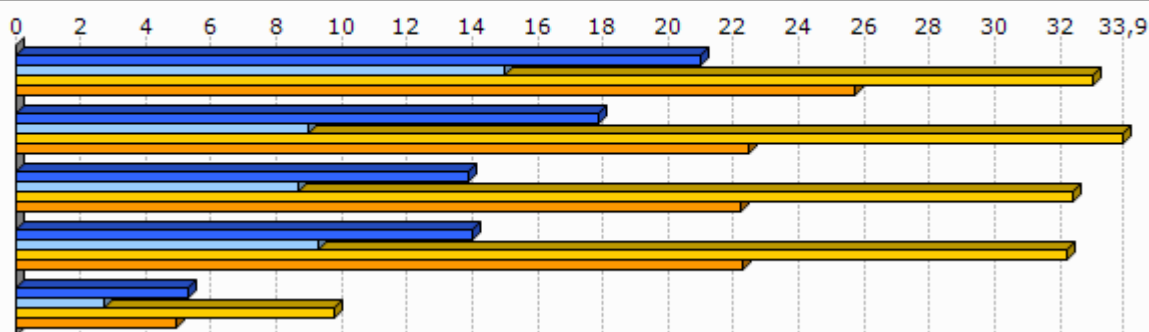

Unit.: %

Kondu publikoen, aurrekontuaren eta estatu erreformaren ministerioa, 2012

	1.Duzunaritze-Sarrasketa
Eraiki gabeko lurri ezarritako zergaren urteko batz besteko hazkundera (TFNB) (2008/12)	1,2
Eraikitako lurri ezarritako zergaren urteko batz besteko hazkundera (TFB) (2008/12)	0,0
Etxebizitzei ezarritako zergaren urteko batz besteko hazkundera (TH) (2008/12)	12,0

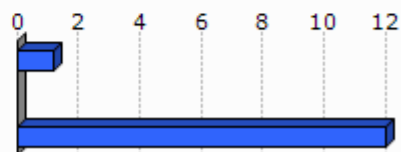

Unit.: %

Kondu publikoen, aurrekontuaren eta estatu erreformaren ministerioa, 2008/12

8. Tokiko nortasuna eta joera politikoa

8.1 Tokiko nortasuna

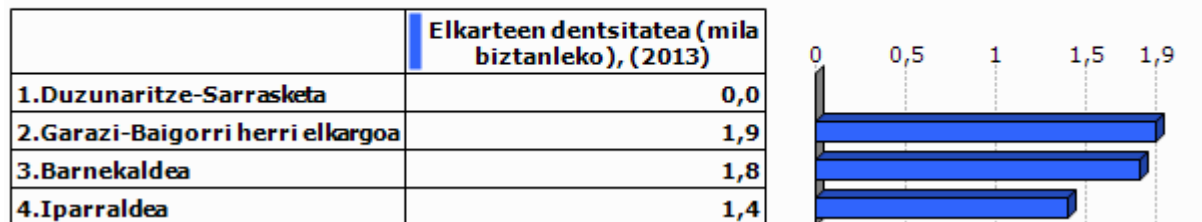

Unit.: ‰
INSEE. Ekoizpen propioa., 2013

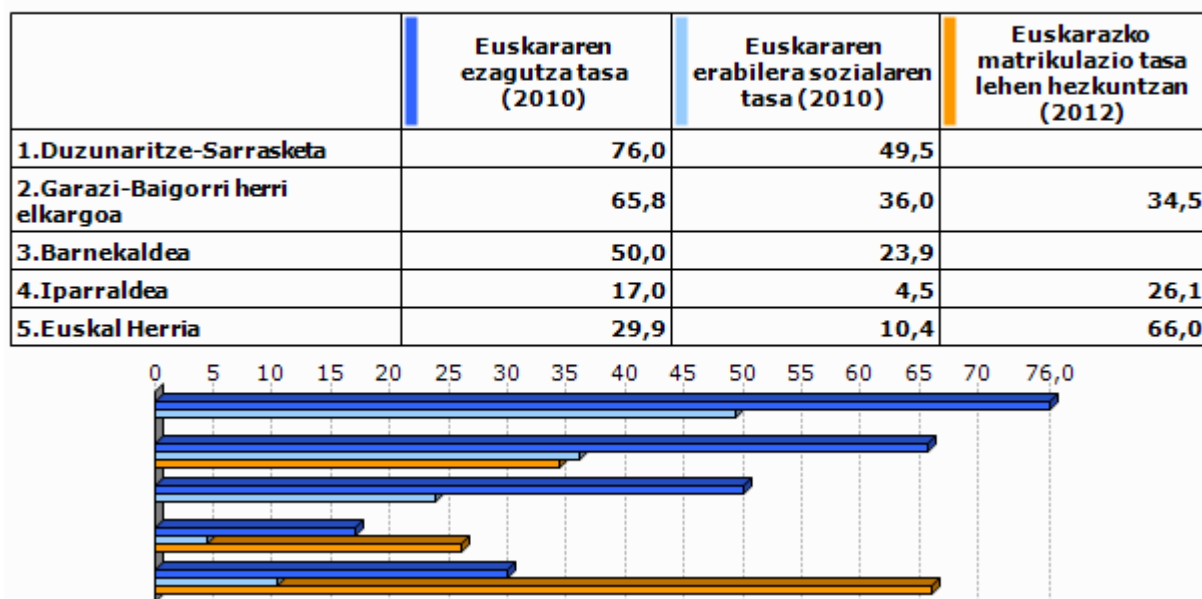

Unit.: ‰
Euskal Herriko Hizkuntza Adierazle Sistema (EAS), INSEE, EUSTAT, INE eta Nafarroako Estatistika Zerbitzua., 2010
Pirinio Atlantikoetako Hezkuntza Nazionalaren Departamentu Zerbitzua, EUSTAT eta Nafarroako Gobernu., 2012

	1.Duzunaritze-Sarrasketa	2.Garazi-Baigorri herri elkargoa	3.Barnekaldea	4.Iparaldea	5.Euskal Herria
Euskarazko Haur Hezkuntza-Lehen Hezkuntza azpiegitura gertuenera errepide bidezko distantzia (2012)	6,9	7,4	14,7	12,2	7,4
Haur Hezkuntza-Lehen Hezkuntza azpiegitura gertuenera errepide bidezko distantzia (2012)	3,1	1,0	1,2	0,9	2,3
Euskarazko bigarren hezkuntzako azpiegitura gertuenera errepide bidezko distantzia (2012)	11,7	18,1	25,3	21,2	19,0
Bigarren hezkuntzako azpiegitura gertuenera errepide bidezko distantzia (2012)	6,9	7,2	7,4	6,9	1,6
Euskaltegi gertuenera errepide bidezko distantzia (2012)	6,9	9,0	10,7	9,4	9,7

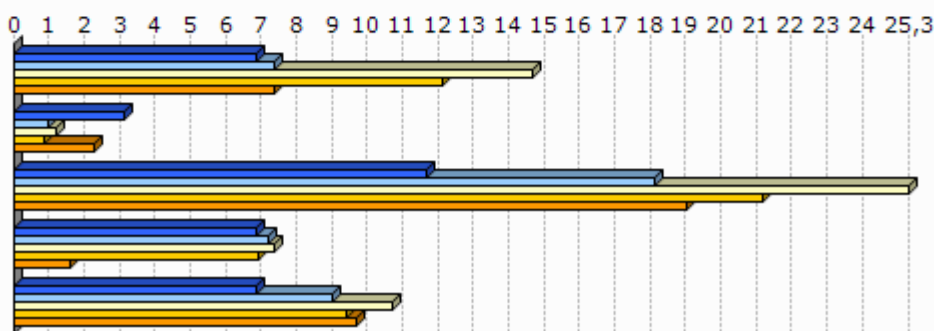

Unit.: Km.

Seaska, INSEE, Nafarroako Gobernua, EUSTAT eta Espainiako Sustapen Ministerioa. Ekoizpen propioa., 2012
 INSEE, Nafarroako Gobernua, EUSTAT, Nafarroako Datu Espazialen Azpiegitura eta Espainiako Sustapen Ministerioa. Ekoizpen propioa., 2012
 INSEE, Nafarroako Gobernua, EUSTAT eta Espainiako Sustapen Ministerioa. Ekoizpen propioa., 2012
 INSEE, EUSTAT eta Nafarroako Datu Espazialen Azpiegitura. Ekoizpen propioa., 2012
 AEK, HABE, IKA eta bilaketa propioa. Ekoizpen propioa., 2012

8.2 Joera politikoa

	2008ko udal hauteskundeetako abstentzio maila
1.Duzunaritze-Sarrasketa	20,4
2.Garazi-Baigorri herri elkargoa	15,3
3.Barnekaldea	14,4
4.Iparaldea	30,7

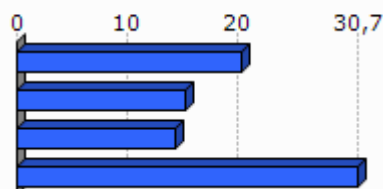

Unit.: %

Frantziako Barne Ministerioa, 2008

	1.Duzunaritz e-Sarrasketa	2.Garazi-Baigorri herri elkargoa	3.Barnekaldea	4.Iparraldea
Eskualdeko hauteskundeetako abstentzioaren bilakaera (2004/10)	8,5	40,9	39,8	35,1
Legebiltzarreko hauteskundeetako abstentzioaren bilakaera (2007/12)	-7,2	1,7	6,2	6,8
Lehendakaritza hauteskundeetako abstentzioaren bilakaera (2007/12)	7,2	20,8	24,7	31,5
Europar legebiltzarreko hauteskundeetako abstentzioaren bilakaera (2004/09)	20,0	-3,6	-3,4	-0,2

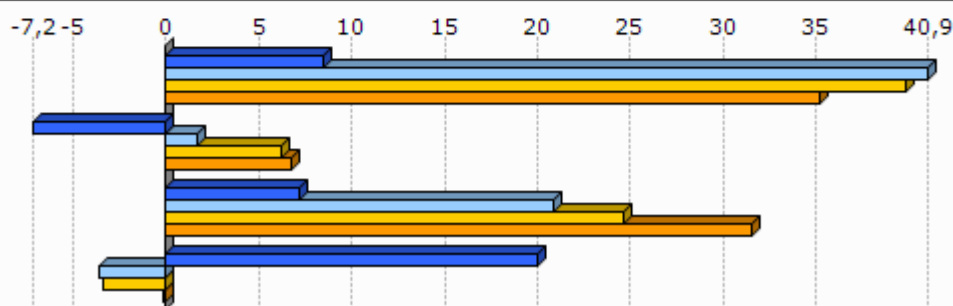

Unit.: %
Frantziako Barne Ministerioa, 2004/12

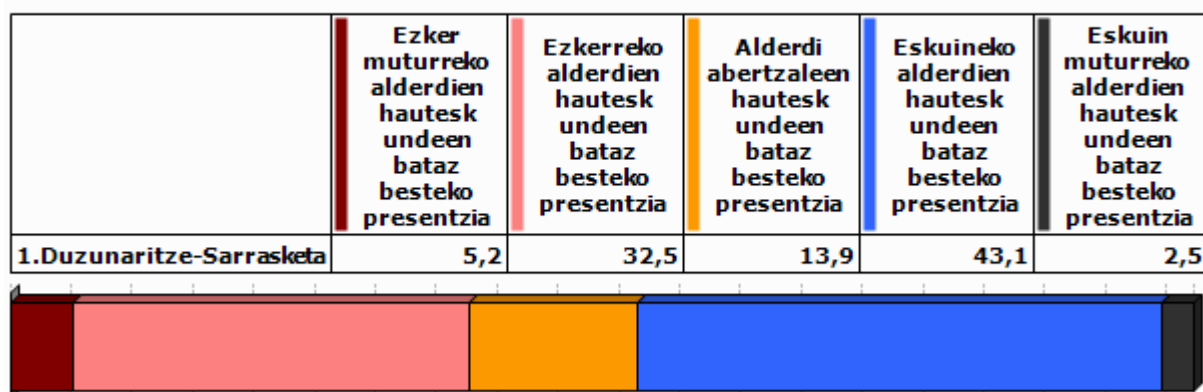

Unit.: %
Frantziako Barne Ministerioa. Ekoizpen propioa., 2008/12

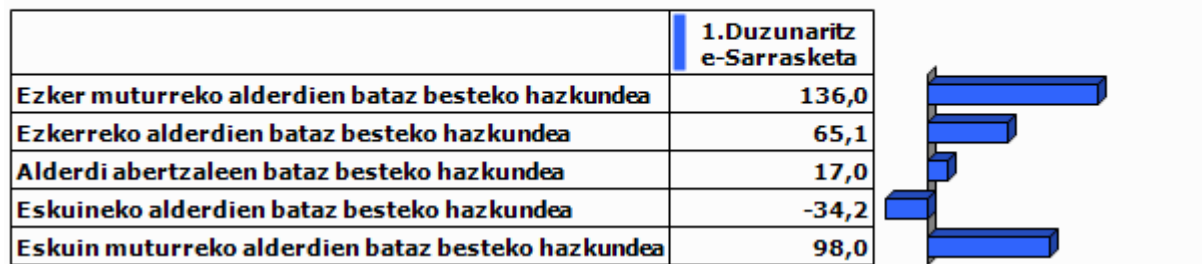

Unit.: %

Frantziako Barne Ministerioa. Ekoizpen propioa., 2001/12

9.0 harrak

GAZTEEN ETA EMAKUMEZKO GAZTEEN IRAUTE TASA

Gazteen iraute tasak eta emakumezko gazteen iraute tasak azken hamarkadako gazte kopuruaren hazkundera neurtzen dute. 1999 urteko 10 eta 19 urte bitarteko (emakumezko) gazteen kopurua 2009 urteko 20 eta 29 urte bitarteko (emakumezko) gazteen kopuruarekin alderatuz ekoizturiko adierazlea da, kasu bietan. Saldo positiboak zein negatiboak (emakumezko) gazteen erakartzea zein ihesa aditzera ematen digute.

LANGABEZIA

Enplegu bulegoetan langabetu gisa (A kategoria, Pôle emploi-ren sailkapenaren arabera) erregistraturiko pertsona kopurua aditzera ematen du.

Enplegua sustatzeko instituzioetan langabetu gisa erregistratzeko bi arrazoi erakusten dira hemen:

- Lan kaleratzeagatik: Arrazoi ezberdinetatik eratorri daitekeen egoera.
- Lan kontratu bukaeragatik: Epe mugatuko kontratu baten amaiera dela medio.

Badira langabetu gisa erregistratua egoteko egoera mota gehiago, hala nola, dimisioak eta lehenengo aldiz lan merkatura gerturatzen direnak, baina ez ditugu txostenean erantsi langabetu kopuru txikiak barnebiltzen baitituzte.

FORMAZIOA

Gizartearen formazioa INSEEren sailkapenean oinarritua dago baina hemen zabalago lantzen da. Ondorioz, 15 urtetik gorako jendetzak lortutako maila altueneko diploma aztertzen da hurrengo taulan ageri den baliokidetzen arabera:

GAINDEGIAko nomenklatura	INSEE ko nomenklatura
Diploma profesionalik gabeko biztanleria (% 15+ urte)	Pas de scolarité Aucun diplôme mais scolarité jusqu'en école primaire ou au collège Aucun diplôme mais scolarité au-delà du collège
Diploma gorenatzat, teknikalari diploma oinarritzkoa duen biztanleria (% 15+ urte)	Certificat c'études primaires BEPC, brevet élémentaire, brevet des collèges Certificat c'aptitudes professionnelles, brevet de compagnon Brevet d'études professionnelles
Diploma gorenatza, batxilergoa duen biztanleria (% 15+ urte)	Baccalauréat général, brevet supérieur Bac technologique ou professionnel, brevet professionnel ou de technicien, BEC, BEI, BEH, capacité en droit
Diploma gorenatza, goi mailako ikasketetako diploma duen biztanleria (% 15+ urte)	Diplôme universitaire de 1er cycle, BTS, DUT, diplôme des professions sociales ou de santé, d'infirmière(ier) Diplôme universitaire de 2ème ou 3ème cycle (y compris médecine, pharmacie, dentaire), diplôme d'ingénieur, d'une grande école, doctorat, etc.

ERRENTA

INSEEk udalerrri mailan errentaren datuak udalerrri handientzat soilik argitaratzen ditu sekretu estatistikoa dela medio. Hori dela eta, maiz ez dago udalerrri mailako daturik tauletan.

Kontsumo Unitatea (KU)

Errentaren inguruko datuak *Kontsumo Unitatearen* (Unité de Consommation–UC) arabera ageri dira.

Kontsumo Unitatea Ekonomi Lankidetzaren eta Garapenerako Erakundeak (ELGE) definitutako koefiziente batzuen arabera etxalde bakoitzean diren pertsonen kontsumoaren ponderazioz sortutako unitatea da. Koefiziente horiek honakoak dira:

- 1: etxaldeko lehen helduarentzat
- 0.5: hamalau urtetik gorako beste pertsonentzat
- 0.3: hamalau urtetik beherako haurrentzat

Errentaren datuak *Kontsumo Unitatean* arabera ematearen helburua etxaldeen arteko konposizio desorekak neutralizatzea da.

Mediana, dezilak eta errenta dezilen arteko distantzia

Errenta mediana eta errentaren lehen eta bederatzigarren dezila ageri da tauletan. Medianak errentaren arabera tamaina bereko bi multzotan banatzen du populazioa eta dezilek hamar zatitan banatzen dute. Lehen errenta dezilak errenta apalenak aditzera ematen ditu. Errenta dezilen arteko distantziak errenta banaketa desorekatuaren maila neurtzen du.

Errentaren jatorria

Errentaren jatorri posibleak lau dira:

- Lan sariak
- Diru laguntzak: erretiroen diru sartzak, pentsioak...
- Etekinak: horiek dira profesio liberalen diru sartzak
- Besteak (gehienbat ondasuneko diru sartzak): ondasunei esker egindako diru sartzak

ADINEKOAK

- Adinekoen bakartasun maila

Etxean bakarrik bizi den 65 urtetik gorako biztanleria kopurua aditzera ematen du, adin horretako ehun biztanleko.

- Zaharren menpekotasun indizea

65 urtetik gorako biztanleria kopurua aditzera ematen du, hauetaz arduratzeko adinean (15 eta 64 urte bitartean) dagoen ehun biztanleko.

GURASO BAKARREKO FAMILIAK

Familiaren definizioa

- Familia bat: Gutxienez etxalde batean bi pertsonen osatutako nukleo bat da. Honakoak dira aukerak:
 - bikote bat (eta bere haurrak baldin badira)
 - heldu bakar bat bere haurr(ar)ekin
- Familia baten seme/alabak: Pertsona bat familia baten seme edo alaba gisa aintzat hartzeko bikotekide gabe eta etxaldean haur propiorik gabe (baldin baditu) bizi behar da.

Guraso bakarreko familiak

Soilik 65 urte arteko guraso bakarreko familia monoparentalak aintzat hartu ditugu haurren zaintza eta erantzukizunerako zailtasunak izan ditzaketen familia unitateak kuantifikatzeko asmoz. Horrela, guraso bakarreko familietan non zaintza eta erantzukizunak kontrako norabidean izan daitezkeen alboratu ditugu.

JARDUERA EKONOMIKOA

Establezimenduen bertakotze tasa

Establezimenduen bertakotze tasak udalerriko establezimendu guztien artean egoitza nagusia Euskal Herrian dutenen ehunekoa aditzera ematen du.

Tokiko ekonomiara bideratutako enplegua

Ondasun eta zerbitzuen ekoizpenerako maila lokalean aurrera eramaten diren jarduerak dira eta hauen helburua tokiko biztanleen beharrak asetzear datza, izan bertakoa nahiz turista. Guztizko enpleguan tokiko ekonomiara bideratutako enpleguaren ehunekoa adierazten da.

Ekintzailetasun ekonomikoaren tasa

Ekintzailetasun ekonomikoaren tasak udalerriko establezimendu guztien artean egoitza nagusia udalerrian bertan dutenen ehunekoa aditzera ematen du

Biztanleria aktiboaren egituraren indizea

Biztanleria aktiboaren egituraren indizeak 15 eta 39 urte bitarteko ehun biztanle aktiboko 40 eta 64 urte bitarteko biztanle aktibo kopurua esaten digu. Biztanleria aktiboaren egituraren zahartze maila neurtzeko adierazlea da.

TOKIKO FISKALITATE ZUZENA**CFE**

Enpresei doakien zerga *Cotisation Foncière des Entreprises (CFE)* delakoa 2010 urtean ezarritako zerga da.

Herri elkargoen tokiko fiskalitate zuzena

Herri elkargoentzat, bi informazio ezarriak izan dira:

- Lehena, herri elkargoko lurraldean diren udalerrien zergaren bataz bestekoa, herriko etxeak finkatzen duen tasa herri elkargoko testuinguruan ikusteko.
- Bestea, herri elkargoak berak ezartzen duen zerga, informazio gehigarri bezala jarria ageri dena.

HAUTESKUNDEAK**Aintzat harturiko hauteskundeak**

Udalerrri mailako joera politikoaren azterketarako hauteskunde ezberdinetan lehen itzuliko emaitzak baliatuak izan dira. Horretarako, aniztasun politiko zabala erakusten duten hauteskundeak aintzat hartu dira. Hauteskunde mota bakoitzean izandako bilakaeraren neurketarako hauteskunde mota bakoitzeko azken bi deialdiak kontutan hartu dira.

Hona erabiliak izan diren hauteskundeak:

2001eko Udal hauteskundeen lehen itzulia	2008ko Udal hauteskundeen lehen itzulia
2007ko legebiltzarreko hauteskundeen lehen itzulia	2012ko Legebiltzarreko hauteskundeen lehen itzulia
2004ko Europar legebiltzarreko hauteskundeen lehen itzulia	2009ko Europar legebiltzarreko hauteskundeen lehen itzulia

Udalerrriko hauteskundeen kasuan, soilik 3.500 biztanletik gorako udalerrien emaitzak kontutan izan dira kopuru horren azpitik diren udalerrietan Frantziako hauteskunde sisteman indarrean den "panachage" delakoak ezinezkoa egiten baitu hautagaiak blokeen sailkapenetan txertatzea.

Alderdien sailkapena

Hauteskundeetan aurkezturiko hautagai zein alderdiak bost bloke handietan sailkatu ditugu joera politikoaren izaera zein honen bilakaera modu sintetikoan laburbiltzeko. Hurrengo taulan bost bloke horietan barnebildutako hautagaitzak zehaztuak dira eta ondoan hauteskunde bakoitzean hauentzat Frantziako Barne Ministerioak darabiltzan nomenklatura ageri da. ECO izen generikoa dutenak talde ezberdinetan banatuak izaten ahal dira hautagaiaren iritziz politikoaren arabera.

KODEA		IZENA	UDAL01	UDAL08	LEGISL07	LEGISL12	EUROP04	EUROP09
Ezker muturra	Ezker antikapitalista / komunista	Liste d'extrême-gauche	LXG	LEXG		EXG	LXG	LEXG
		LCR/FO/NPA			EXG			
		Liste du Parti Communiste			COM		LPC	
		Lutte Ouvrière			EXG			
		Liste du PCF et du Parti de gauche						LCOP
		Parti de Gauche						
Ezkerra	Beste	Eric Pététin				ECO		
	Ekologistak	Liste Europe Ecologie les Verts			VEC	VEC		
		Liste des Verts	LVE				LVE	LVEC
		Patit de la Nacion Occitana			ECO			
	Ezker liberala	Liste du Parti socialiste		LSOC	SOC	SOC	LPS	LSOC
	Ezker zentristak	Parti Radical de Gauche						
Abertzaleak	Abertzaleak	Liste Union de la Gauche		LUG				
		Liste divers gauche	LDG	LDVG		DVG		LDVG
		Liste de Gauche	LGA					
Eskuina	Besteak	Liste régionaliste (EHBAI, EHA, EAJ-PNB, ...)	LRG	LREG	REG	REG	LRG	LREG
		Autre liste				AUT		LAUT
		Alliance écologique indépendante				ECO		
		MHAN			ECO			
	Zentrista kontserbadorea	Liste Divers	LDV				LDV	
	Eskuineko zentristak	Liste Chasse-Pêche-Nature et Traditions			CPNT		LCP	
		Liste centre-MoDem		LCMD	UDFD			LCMD
		Liste le centre pour la france				CEN		
	Eskuineko bestak	Liste UDF					LUDF	
		Liste divers droite	LDD	LDVD	DIV	DVD	LDD	LDVD
Liste de droite		LDR						
Parti Radical Valoisien					PRV			
Zentristak eta eskuin liberala	Liste Majorité-Centristes		LMC					
	Majorité-Nouveau Centre							
Eskuin liberala	Liste de la majorité présidentielle (UMP)		LMAJ	UMP	UMP	LUMF	LMAJ	
Eskuin muturra	Eskuin muturra	Liste du Front national			FN	FN	LFN	LFN
		Liste d'extrême-droite					LXD	LEXD

Hauteskunde emaitzen kalkulua

Bloke bakoitzeko bozka kopurua zenbatua izan da hauteskunde guztietan eta bakoitzaren pisua ehunekotan kalkulatu da (guztizko bozkekiko). Hortik bi operazio egin dira:

- Bloke bakoitzak hauteskunde mota bakoitzeko azken hauteskundeetan izandako bozka ehunekoen batz bestekoa. Hauteskunde horiek honakoak dira: 2008 urteko udal hauteskundeak, 2012 urteko Frantziako Legebiltzarreko hauteskundeak eta 2009 urteko Europar Legebiltzarreko hauteskundeak.

- Bestalde, bloke bakoitzak aurreko hauteskunde mota bakoitzeko izandako presentziaren hazkundera kalkulatu izan da. Azkenik, hazkunde horien bataz bestekoa kalkulatu izan da.

10.E

ranskina: Adierazle zerrenda

Biztanleria osoa (p. munic.)
Biztanleriaren hazkundera (p. munic.) 2006/09
Biztanleriaren hazkundera (p. munic.) 1999/2009
Amatasun indizea
Bizitza proiektuak garatzeko adinekoren iraute eta erakargarritasun tasa
Friz indizea
Zahartze indizea
Emakumezkotasun indizea (15-64)
Jarduera tasa
Emakumezkoen jarduera tasa
Biztanleria aktiboaren hazkundera (1999/2009)
Langabetu kopurua
Langabetuen hazkundera (2007/11)
Emakumezko langabetuak, langabetu guztiekiko
50 eta + urteko langabetuak, langabetu guztiekiko
50 eta + urteko langabetuen hazkundera (2007/11)
Lan-kaleraketagatik langabezia egoeran
Kontratu amaieragatik langabezia egoeran
Laborari aktiboaren presentzia
Laborari aktiboaren hazkundera (1999/2009)
Enpresa buru, artisau eta merkatari aktiboaren presentzia
Enpresa buru, artisau eta merkatari aktiboaren hazkundera (1999/2009)
Kudeatzaile eta lanbide intelektuak aktiboaren presentzia
Kudeatzaile eta lanbide intelektuak aktiboaren hazkundera (1999/2009)
Tarteko lanbideak aktiboaren presentzia
Tarteko lanbideak aktiboaren hazkundera (1999/2009)
Enpleguak aktiboaren presentzia
Enpleguak aktiboaren hazkundera (1999/2009)
Langileak aktiboaren presentzia
Langileak aktiboaren hazkundera (1999/2009)
Diploma profesionalik gabeko biztanleriaren presentzia
Teknikalari diploma oinarrikoa duen biztanleriaren presentzia
Batxilergoa duen biztanleriaren presentzia
Goi mailako ikasketetako diploma duen biztanleriaren presentzia
Errenta mediana (kontsumo unitateko)
Errentaren lehen dezila (kontsumo unitateko)
Errentaren bederatzigarren dezila (kontsumo unitateko)
Errenta dezilen arteko distantzia (kontsumo unitateko)
Lan-sariak guztizko errentan
Diru laguntzak guztizko errentan
Etekinak guztizko errentan
Besteak (gehienbat ondasuneko diru sartzak) guztizko errentan
Bataz besteko lan-saria orduko (denb. osoko lanaldian)
Emakumezkoen lan-saria gizonenarekin (denb. osoko lanaldian)
Bataz besteko lan sariaren hazkundera (denb. osoko lanaldian)
Gazteen iraute tasa
Emakumezko gazteen iraute tasa
Gazte langabetuak (<25 urte) langabetu guztiekiko
Gazte langabetuen hazkundera (<25 urte)
Gizonezko gazteen (18-25) bataz besteko lan-saria orduko (denb. osoko lanaldian)
Emakumezko gazteen (18-25) bataz besteko lan-saria orduko (denb. osoko lanaldian)

65 urtetik gorako biztanleak etxean bakarrik
75 urtetik gorako biztanleak etxean bakarrik
Adineko biztanleen bakartasun maila (>65 urte)
Zaharren menpekotasun indizea
Guraso bakarreko (<65 urte) familia nuklearrak
Guraso bakarreko (<65 urte) familia nuklearren proportzioa
Guraso bakarreko (<65 urte) familia nuklearren emakumezotasuna
Guraso bakarreko haur kopurua (0-24 urte bitartean)
Guraso bakarreko haur kopuruaren proportzioa (0-24 urte bitartean)
Establezimendu kopurua
Lehen sektoreko establezimenduen proportzioa
Industria sektoreko establezimenduen proportzioa
Eraikuntza sektoreko establezimenduen proportzioa
Zerbitzuen sektoreko establezimenduen proportzioa
Establezimenduen bertakotutze tasa
Jarduera industrialeko teknologia maila handia
Jarduera industrialeko teknologia maila ertain-handia
Jarduera industrialeko teknologia maila ertain-txikia
Jarduera industrialeko teknologia maila txikia
Biztanleria aktiboaren egituraren indizea
Hurrengo hamarkadan erretiroa hartu behar duen langilegoa
Udalerrian bizi diren landunak, udalerriko lanpostuekiko
Udalerrian bizi eta lan egiten duten landunak, udalerriko landunekiko
Tokiko ekonomiara bideratutako enplegua
Tokiko ekonomiara bideratutako enpleguaren hazkundea (1999/2009)
Ekintzailetasun ekonomikoaren tasa
Autonomoen tasa
Ustiategi kopurua
Ustiategien hazkunde gordina (2000/10)
Ustiategien hazkundea (2000/10)
Ustiategien batz besteko NAE azalera
NAE azaleraren hazkundea (2000/10)
Batz besteko produkzio gordina ustiategiko
Oinordegabeko 50 urtetik gorako ustiategi-buruak
NATURA 2000 eremua
ZNIEFF I eremua
ZNIEFF II eremua
Lurraren artifizializazioa
Lur artifizializazioaren hazkundea (2000/06)
Lur artifizializazioaren hazkundea (1990/2000)
PLHaren presentzia
PLHa duten herriak (%)
Hirigintza arautzeko planen presentzia
Hirigintza dokumenturik gabeko herriak (%)
Lurralde Koherentziarako Planen presentzia (SCOT)
Lurralde Koherentziarako Plana duten herriak (%)
Baimendutako etxebizitza eraikuntzen batz besteko kopurua urtero (2002/07)
Baimendutako etxebizitza eraikuntzen batz besteko kopurua urtero (2008/12)
Baimendutako etxebizitza eraikuntzen batz besteko azalera urtero (2002/07)
Baimendutako etxebizitza eraikuntzen batz besteko azalera urtero (2008/12)
Etxebizitza parkearen hazkundea (1999/2009)
Bigarren etxebizitzaren hazkundea (1999/2009)
Bigarren etxebizitzaren presentzia
Etxebizitza hutsen presentzia

Etxebizitzen batz besteko prezioa
Etxebizitza sozialen tasa (datu ofiziala)
Etxebizitza sozialen tasa (guztizko etxebizitza parkearekiko)
Etxebizitza soziala kopuruaren batz besteko hazkundera (2001/07)
Etxebizitza soziala kopuruaren batz besteko hazkundera (2008/10)
Garraio publikoaren lotura kopurua
Osasun zentro azpiegitura gertuenera errepide bidezko distantzia
Ospital gertuenera errepide bidezko distantzia
Txikizkako merkataritza gertuenera errepide bidezko distantzia
Janarizko txikizkako merkataritza gertuenera errepide bidezko distantzia
Finantza bulego gertuenera errepide bidezko distantzia
Etxebizitzei ezarritako zerga (TH)
Etxebizitzei ezarritako zergaren urteko batz besteko hazkundera (TH) (2008/12)
Eraikitako lurrei ezarritako zerga (TFB)
Eraikitako lurrei ezarritako zergaren urteko batz besteko hazkundera (TFB) (2008/12)
Eraiki gabeko lurrei ezarritako zerga (TFNB)
Eraiki gabeko lurrei ezarritako zergaren urteko batz besteko hazkundera (TFNB) (2008/12)
Enpresei ezarritako zerga (CFE)
Elkarteen dentsitatea (mila biztanleko)
Euskararen ezagutza tasa
Euskararen erabilera sozialaren tasa
Euskarazko matrikulazio tasa lehen hezkuntzan
Euskarazko Haur Hezkuntza-Lehen Hezkuntza azpiegitura gertuenera errepide bidezko distantzia
Haur Hezkuntza-Lehen Hezkuntza azpiegitura gertuenera errepide bidezko distantzia
Euskarazko bigarren hezkuntzako azpiegitura gertuenera errepide bidezko distantzia
Bigarren hezkuntzako azpiegitura gertuenera errepide bidezko distantzia
Euskaltegi gertuenera errepide bidezko distantzia
2008ko udal hauteskundeetako abstentzio maila
Eskualdeko hauteskundeetako abstentzioaren bilakaera (2004/10)
Legebiltzarreko hauteskundeetako abstentzioaren bilakaera (2007/12)
Lehendakaritza hauteskundeetako abstentzioaren bilakaera (2007/12)
Europar legebiltzarreko hauteskundeetako abstentzioaren bilakaera (2004/09)
Ezker muturreko alderdien hauteskundeen batz besteko presentzia
Ezkerreko alderdien hauteskundeen batz besteko presentzia
Alderdi abertzaleen hauteskundeen batz besteko presentzia
Eskuineko alderdien hauteskundeen batz besteko presentzia
Eskuin muturreko alderdien hauteskundeen batz besteko presentzia
Ezker muturreko alderdien batz besteko hazkundera
Ezkerreko alderdien batz besteko hazkundera
Alderdi abertzaleen batz besteko hazkundera
Eskuineko alderdien batz besteko hazkundera
Eskuin muturreko alderdien batz besteko hazkundera

11.U

dalerriko oharrak

	1.Duzunaritze-Sarrasketa
Langabetuen hazkundera (2007/11)	2007 urtean ez zegoen langabeturik
Emakumezko langabetuak, langabetu guztiekiko	
50 eta + urteko langabetuak, langabetu guztiekiko	
50 eta + urteko langabetuen hazkundera (2007/11)	2007 urtean ez zegoen langabeturik.
Lan-kaleraketagatik langabezia egoeran	Daturik ez
Kontratu amaieragatik langabezia egoeran	Daturik ez
Laborari aktiboen hazkundera (1999/2009)	
Enpresa buru, artisau eta merkatari aktiboen hazkundera (1999/2009)	
Kudeatzaile eta lanbide intelektualak aktiboen hazkundera (1999/2009)	
Tarteko lanbideak aktiboen hazkundera (1999/2009)	
Enplegatuak aktiboen hazkundera (1999/2009)	
Langileak aktiboen hazkundera (1999/2009)	
Gazteen iraute tasa (10-19 urte)	
Emakumezko gazteen iraute tasa	
Gazte langabetuak (<25 urte) langabetu guztiekiko	
Gazte langabetuen hazkundera (<25 urte)	2007 urtean ez zegoen langabeturik
Guraso bakarreko (<65 urte) familia nuklearren emakumezkoitasuna	
Jarduera industrialeko teknologia maila handia	Daturik ez
Jarduera industrialeko teknologia maila ertain-handia	Daturik ez
Jarduera industrialeko teknologia maila ertain-txikia	Daturik ez
Jarduera industrialeko teknologia maila txikia	Daturik ez
Ustiategi kopurua	
Oinordegabeko 50 urtetik gorako ustiategi-buruak	
Lur artifizializazioaren hazkundera (2000/06)	
Lur artifizializazioaren hazkundera (1990/2000)	
Etxebizitzien batz besteko prezioa	

12.Herri elkargoko oharrak

	50 eta + urteko langabetuen hazkundera (2007/11)	Gazte langabetuen hazkundera (<25 urte)
2.Garazi-Baigorri herri elkargoa	2007 urtean ez zegoen langabeturik.	

Sustatzailea: GAINDEGIA



Ipar Euskal Herriko udalerriak, aldagai sozio ekonomikoen arabera 2013

Egileak

Txomin Poveda eta Asier Otxoa de Retana

EIHERALARRE

AURKIBIDEA

1. Demografia
2. Gizarte errealitatea eta bizi baldintzak
3. Jarduera ekonomikoa
4. Lurralde antolamendua eta hirigintza
5. Etxebizitza
6. Azpiegiturak eta zerbitzuen irisgarritasuna
7. Tokiko fiskalitate zuzena
8. Tokiko nortasuna eta joera politikoa
9. Oharrak
10. Eranskinak: Adierazle zerrenda
11. Udalerrri oharrak
12. Herri elkargoko oharrak

1. Demografia

1.1 Biztanleria lurraldean

	1.Eiheralarre	2.Garazi-Baigorri herri elkargoa	3.Barnekaldea	4.Iparraldea	5.Euskal Herria
Biztanleria osoa (p. munic.)	264	12 253	41 532	289 543	3 127 326

Unit.: Kopuru gordina
INSEE eta INE

	Biztanleriaren hazkundera (p. munic.) 06/09	Biztanleriaren hazkundera (p. munic.) 99/09
1.Eiheralarre	-5,1	3,9
2.Garazi-Baigorri herri elkargoa	2,2	3,8
3.Barnekaldea	2,0	3,6
4.Iparraldea	6,6	10,2
5.Euskal Herria	4,7	7,1

Unit.: %
INSEE eta INE, 2006/2009 eta 1999/2009

	Amatasun indizea (2009)
1.Eiheralarre	42,6
2.Garazi-Baigorri herri elkargoa	28,3
3.Barnekaldea	28,9
4.Iparraldea	22,4
5.Euskal Herria	21,9

Unit.: %
INSEE eta INE, 2009

	Bizitza proiektuak garatzeko adinekoen iraute eta erakargarritasun tasa (1999/2009)
1.Eiheralarre	-10,5
2.Garazi-Baigorri herri elkargoa	2,0
3.Barnekaldea	-1,0
4.Iparraldea	8,5
5.Euskal Herria	9,5

Unit.: %
INSEE eta INE. Ekoizpen propioa., 1999/2009

1.2 Biztanleriaren egitura

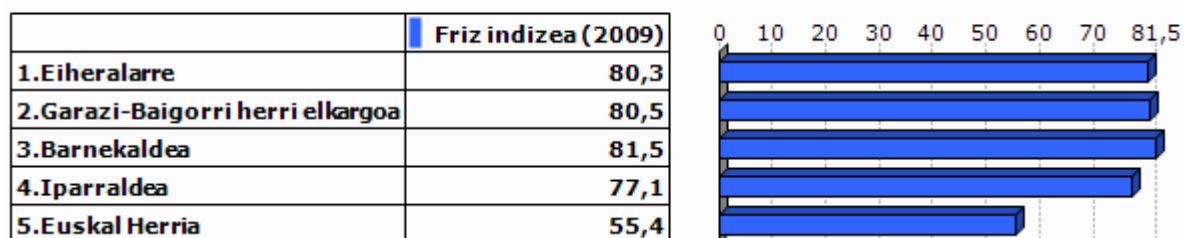

Unit.: %
INSEE eta INE, 2009

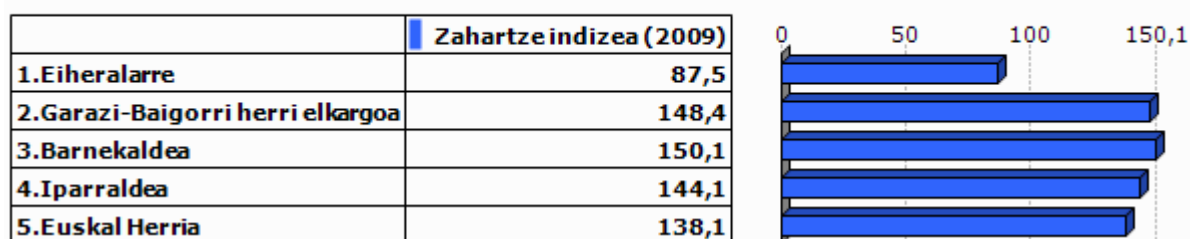

Unit.: %
INSEE eta INE, 2009

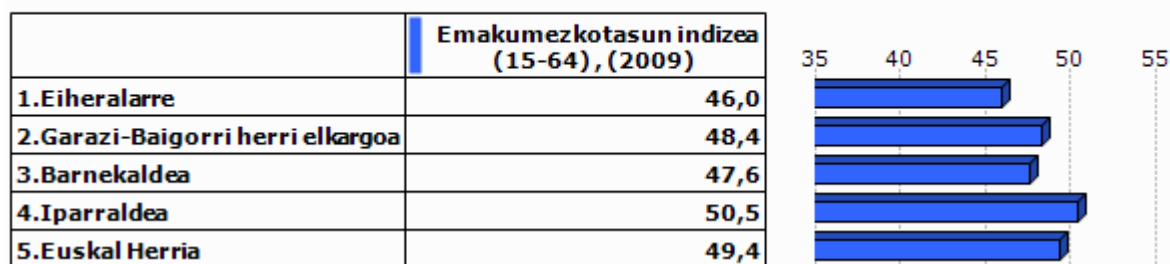

Unit.: %
INSEE eta INE, 2009

2.Gizarte errealitatea eta bizi baldintzak

2.1 Jarduera eta enplegua

	Jarduera tasa (2009)	Emakum ezkoen jarduera tasa (2009)
1.Eiheralarre	64,9	61,2
2.Garazi-Baigorri herri elkargoa	72,9	69,9
3.Barnekaldea	72,8	70,3
4.Iparraldea	71,7	68,9
5.Euskal Herria	72,9	67,0

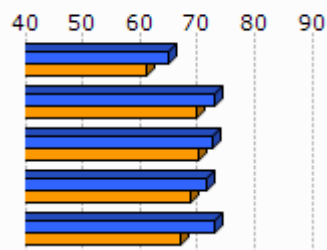

Unit.: %
INSEE eta INE, 2009

	Biztanleria aktiboaren hazkundera (1999/2009)
1.Eiheralarre	-7,1
2.Garazi-Baigorri herri elkargoa	8,9
3.Barnekaldea	5,5
4.Iparraldea	13,0
5.Euskal Herria	13,8

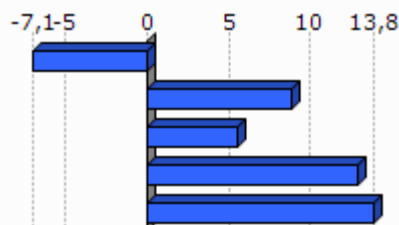

Unit.: %
INSEE eta INE, 1999/2009

2.2 Langabezia

	1.Eiheralarre	2.Garazi-Baigorri herri elkargoa	3.Barnekaldea	4.Iparraldea	5.Euskal Herria
Langabetu kopurua (2011)	6	302	892	12 479	201 708

Unit.: Kopuru gordina
Pôle emploi eta Espainiako Enplegu eta Gizarte Segurantza Ministerioa, 2011

	Langabetuen hazkundera (2007/11)
1.Eiheralarre	20,0
2.Garazi-Baigorri herri elkargoa	108,3
3.Barnekaldea	62,5
4.Iparraldea	43,9
5.Euskal Herria	92,1

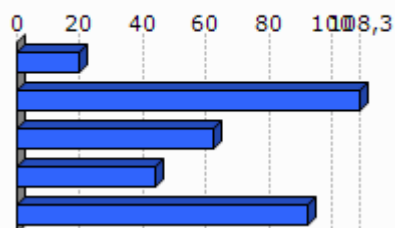

Unit.: %
Pôle emploi eta Espainiako Enplegu eta Gizarte Segurantza Ministerioa, 2007/2011

	Emakumezko langabetuak, langabetu guztiekiko (2011)
1.Eiheralarre	0,0
2.Garazi-Baigorri herri elkargoa	35,8
3.Barnekaldea	31,8
4.Iparraldea	48,8
5.Euskal Herria	50,7

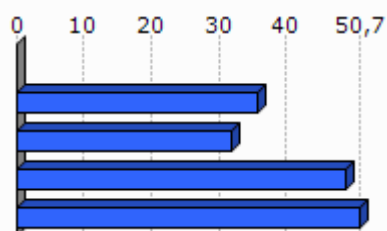

Unit.: %

Pôle emploi eta Espainiako Enplegu eta Gizarte Segurantzza Ministerioa, 2011

	50 eta + urteko langabetuak, langabetu guztiekiko (2011)	50 eta + urteko langabetuen hazkundera (2007/11)
1.Eiheralarre	0,0	
2.Garazi-Baigorri herri elkargoa	10,9	
3.Barnekaldea	8,5	100,0
4.Iparraldea	18,3	85,8
5.Euskal Herria	38,8	86,1

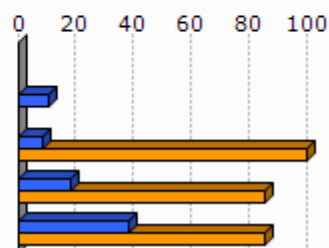

Unit.: %

Pôle emploi eta Espainiako Enplegu eta Gizarte Segurantzza Ministerioa, 2007/2011

	Lan-kalera ketagatik langabezia egoeran (2011)	Kontratu amaieragatik langabezia egoeran (2011)
1.Eiheralarre		
2.Garazi-Baigorri herri elkargoa	8,6	91,4
3.Barnekaldea	10,9	87,4
4.Iparraldea	25,2	66,3

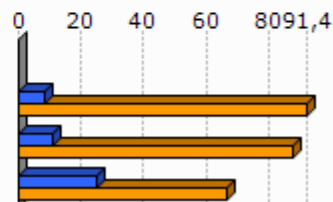

Unit.: %

Pôle emploi, 2011

2.3 Katgoria Sozio-Profesionala eta formazio maila

	Laborari aktiboen presentzia (2009)	Laborari aktiboen hazkundera (1999/2009)
1.Eiheralarre	20,0	-57,2
2.Garazi-Baigorri herri elkargoa	17,5	-19,8
3.Barnekaldea	15,9	-24,0
4.Iparraldea	3,2	-23,7

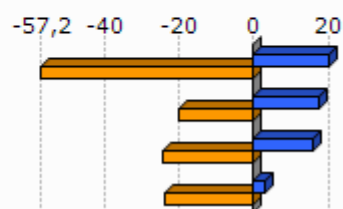

Unit.: %
INSEE, 1999/2009

	Enpresa buru, artisau eta merkatarik aktiboen presentzia (2009)	Enpresa buru, artisau eta merkatarik aktiboen hazkundera (1999/2009)
1.Eiheralarre	0,0	-100,0
2.Garazi-Baigorri herri elkargoa	9,9	18,0
3.Barnekaldea	8,8	5,9
4.Iparraldea	8,8	2,8

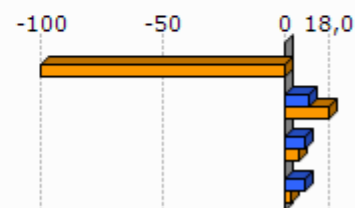

Unit.: %
INSEE, 1999/2009

	Kudeatzaile eta lanbide intelektualak aktiboen presentzia (2009)	Kudeatzaile eta lanbide intelektualak aktiboen hazkundera (1999/2009)
1.Eiheralarre	10,0	
2.Garazi-Baigorri herri elkargoa	5,8	24,1
3.Barnekaldea	6,0	46,1
4.Iparraldea	11,6	30,0

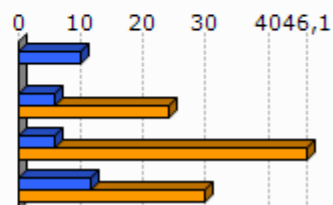

Unit.: %
INSEE, 1999/2009

	Tarteko lanbideak aktiboen presentzia (2009)	Tarteko lanbideak aktiboen hazkundera (1999/2009)
1.Eiheralarre	5,0	-67,9
2.Garazi-Baigorri herri elkargoa	17,2	20,6
3.Barnekaldea	18,2	28,2
4.Iparraldea	25,5	26,2

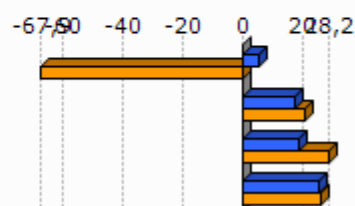

Unit.: %
INSEE, 1999/2009

	Enplegatuak aktiboen presentzia (2009)	Enplegatuak aktiboen hazkundera (1999/2009)
1.Eiheralarre	35,0	34,7
2.Garazi-Baigorri herri elkargoa	26,8	6,6
3.Barnekaldea	24,1	-0,7
4.Iparraldea	31,6	1,6

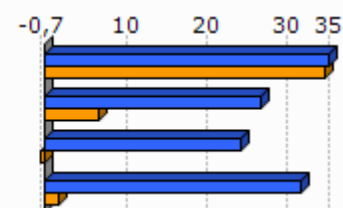

Unit.: %
INSEE, 1999/2009

	Langileak aktiboen presentzia (2009)	Langileak aktiboen hazkundera (1999/2009)
1.Eiheralarre	30,0	-35,9
2.Garazi-Baigorri herri elkargoa	22,9	-2,9
3.Barnekaldea	27,3	-7,5
4.Iparraldea	20,3	-3,4

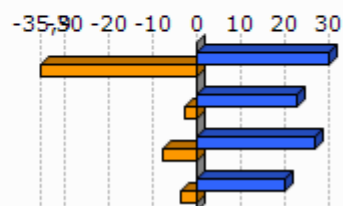

Unit.: %
INSEE, 1999/2009

	Diploma profesionalik gabeko biztanleriaren presentzia (2008)	Teknikalari diploma oinarrikoa duen biztanleriaren presentzia (2008)	Batxilergoa duen biztanleriaren presentzia (2008)	Goi mailako ikasketetako diploma duen biztanleriaren presentzia (2008)
1.Eiheralarre	30,4	38,7	14,2	16,7
2.Garazi-Baigorri herri elkargoa	40,2	27,9	15,1	16,8
3.Barnekaldea	41,2	28,3	14,2	16,3
4.Iparraldea	32,7	26,7	17,1	23,6

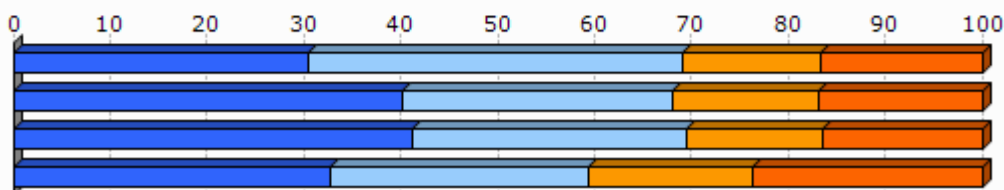

Unit.: %
INSEE, 2008

2.4 Errenta

	1.Eiheralarre	2.Garazi-Baigorri herri elkargoa
Errenta mediana (kontsumo unitateko), (2010)	13 578	16 037
Errentaren bederatzigarren dezila (kontsumo unitateko), (2010)		30 338
Errentaren lehen dezila (kontsumo unitateko), (2010)		6 793

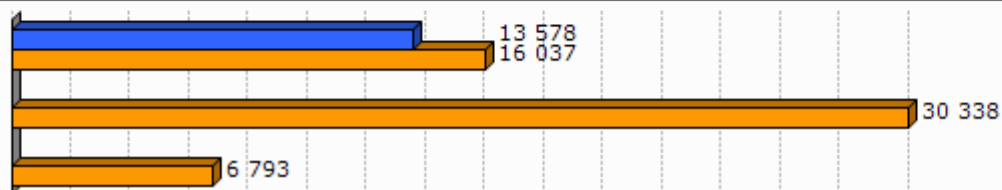

Unit.: €
INSEE, 2010

	Errenta dezilen arteko distantzia (kontsumo unitateko), (2010)
1.Eiheralarre	
2.Garazi-Baigorri herri elkargoa	4,5

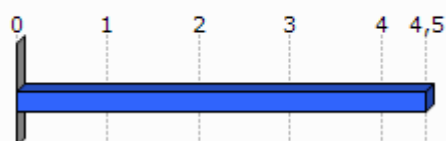

Unit.: Unitate gabekoa
INSEE, 2010

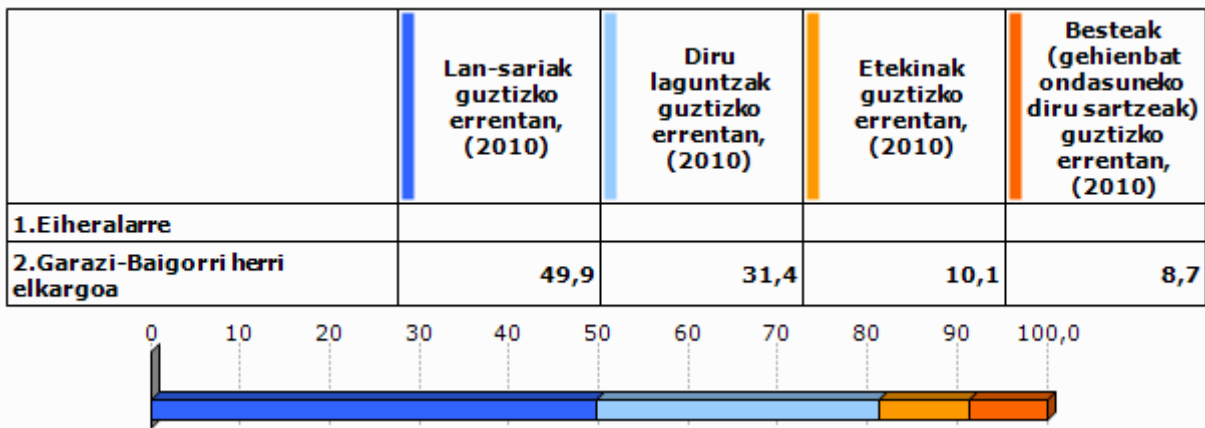

Unit.: %
INSEE, 2010

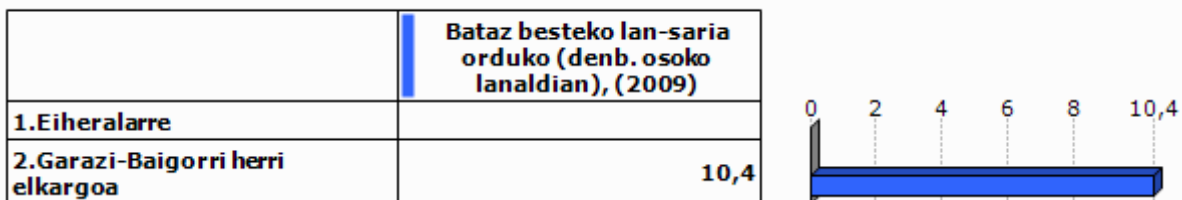

Unit.: €
INSEE, 2009

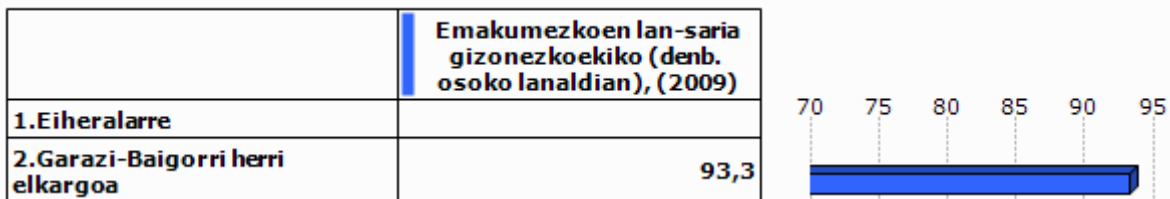

Unit.: %
INSEE, 2009

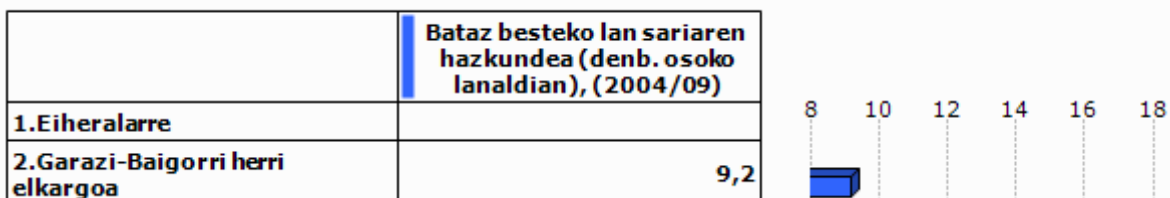

Unit.: %
INSEE, 2004/2009

2.5 Arrisku ekonomikoaren menpeko giza talde nagusiak

Gazteak

	Gazteen iraute tasa, (1999/2009)	Emakumezko gazteen iraute tasa, (1999/2009)
1.Eiheralarre	5,8	32,3
2.Garazi-Baigorri herri elkargoa	-10,5	-12,8
3.Barnekaldea	-16,9	-19,8
4.Iparraldea	-4,8	-3,8
5.Euskal Herria	15,3	15,5

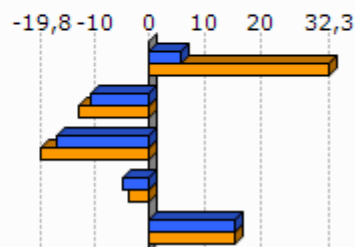

Unit.: %

INSEE eta INE. Ekoizpen propioa., 1999/2009

	Gazte langabetuak (<25 urte) langabetu guztiekiko (2011)	Gazte langabetuen hazkundera (<25 urte) (2007/11)
1.Eiheralarre	0,0	
2.Garazi-Baigorri herri elkargoa	6,3	58,3
3.Barnekaldea	6,2	34,1
4.Iparraldea	14,6	45,2
5.Euskal Herria	9,0	102,5

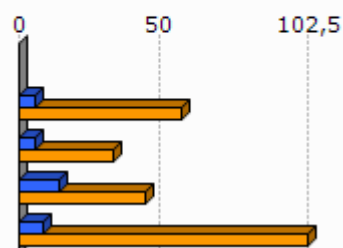

Unit.: %

Pöle emploi eta Espainiako Enplegu eta Gizarte Segurantzza Ministerioa, 2007/2011

	1.Eiheralarre	2.Garazi-Baigorri herri elkargoa
Emakumezko gazteen (18-25) batz besteko lan-saria orduko (denb. osoko lanaldian), (2009)		8,3
Gizonezko gazteen (18-25) batz besteko lan-saria orduko (denb. osoko lanaldian), (2009)		8,5

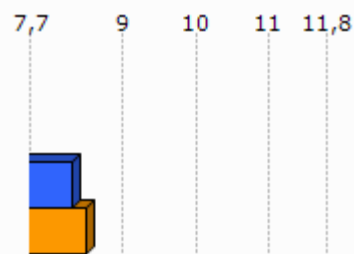

Unit.: €

INSEE, 2009

Adinekoak

	1.Eiheralarre	2.Garazi-Baigorri herri elkargoa	3.Barnekaldea	4.Iparraldea
65 urtetik gorako biztanleak etxean bakarrik, (2009)	15	661	2 422	19 864
75 urtetik gorako biztanleak etxean bakarrik, (2009)	8	369	1 524	12 683

Unit.: Kopuru gordina
INSEE, 2009

	Adineko biztanleen bakartasun maila (>65 urte), (2009)	Zaharren menpekotasun indizea, (2009)
1.Eiheralarre	38,1	24,1
2.Garazi-Baigorri herri elkargoa	22,8	39,5
3.Barnekaldea	24,6	39,4
4.Iparraldea	31,4	35,1
5.Euskal Herria		29,7

Unit.: %
INSEE eta INE, 2009

Guraso bakarreko familiak

	1.Eiheralarre	2.Garazi-Baigorri herri elkargoa	3.Barnekaldea	4.Iparraldea
Guraso bakarreko (<65 urte) familia nuklearrak, (2009)	0	273	856	9 983

Unit.: Kopuru gordina
INSEE, 2009

	Guraso bakarreko (<65 urte) familia nuklearren proportzioa, (2009)	Guraso bakarreko (<65 urte) familia nuklearren emakumezkotasuna, (2009)
1.Eiheralarre	0,0	
2.Garazi-Baigorri herri elkargoa	8,2	78,0
3.Barnekaldea	7,4	77,0
4.Iparraldea	12,5	83,0

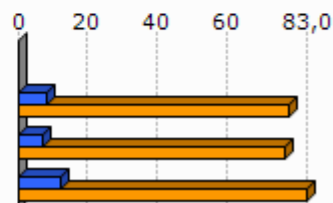

Unit.: %
INSEE, 2009

	1.Eiheralarre	2.Garazi-Baigorri herri elkargoa	3.Barnekaldea	4.Iparraldea
Guraso bakarreko haur kopurua (0-24 urte bitartean), (2009)	0	313	931	11 658

Unit.: Kopuru gordina
INSEE, 2009

	Guraso bakarreko haur kopuruaren proportzioa (0-24 urte bitartean), (2009)
1.Eiheralarre	0,0
2.Garazi-Baigorri herri elkargoa	12,1
3.Barnekaldea	11,1
4.Iparraldea	19,8

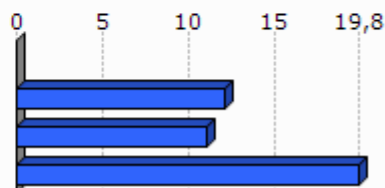

Unit.: %
INSEE, 2009

3. Jarduera ekonomikoa

3.1 Ehun ekonomikoa

	1.Eiheralarre	2.Garazi-Baigorri herri elkargoa	3.Barnekaldea	4.Iparaldea	5.Euskal Herria
Establezimendu kopurua (2013-01)	16	1 179	3 839	22 899	243 998

Unit.: Kopuru gordina
SIRENE, DIRAE eta CAMERDATA, 2013-01

	Lehen sektoreko establezimenduen proportzioa (2013-01)	Industria sektoreko establezimenduen proportzioa (2013-01)	Eraikuntza sektoreko establezimenduen proportzioa (2013-01)	Zerbitzuen sektoreko establezimenduen proportzioa (2013-01)
1.Eiheralarre	37,5	6,2	6,2	50,0
2.Garazi-Baigorri herri elkargoa	20,7	9,5	6,8	63,0
3.Barnekaldea	24,5	10,7	7,3	57,5
4.Iparaldea	6,3	6,1	8,0	79,6
5.Euskal Herria	3,3	8,3	13,9	74,5

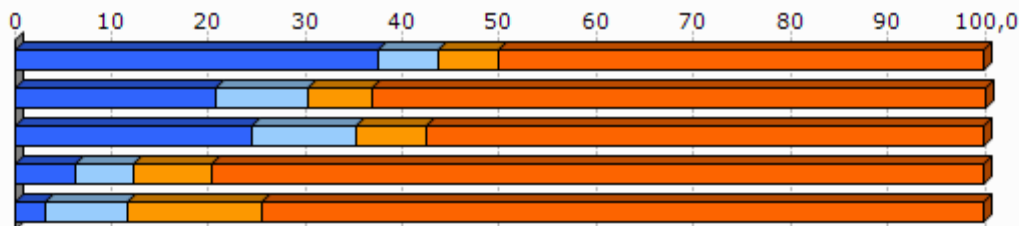

Unit.: %
SIRENE, DIRAE eta CAMERDATA, 2013-01

	Establezimenduen bertakotutze tasa (2013-01)
1.Eiheralarre	100,0
2.Garazi-Baigorri herri elkargoa	96,4
3.Barnekaldea	96,3
4.Iparaldea	89,8
5.Euskal Herria	90,6

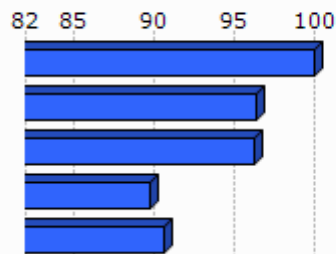

Unit.: %
SIRENE, DIRAE eta CAMERDATA. Ekoizpen propioa., 2013-01

	Jarduera industrialeko teknologia maila handia (2013-01)	Jarduera industrialeko teknologia maila ertain-handia (2013-01)	Jarduera industrialeko teknologia maila ertain-txikia (2013-01)	Jarduera industrialeko teknologia maila txikia (2013-01)
1.Eiheralarre	0,0	0,0	0,0	100,0
2.Garazi-Baigorri herri elkargoa	0,0	1,8	12,5	85,7
3.Barnekaldea	1,0	2,5	22,7	73,9
4.Iparraldea	1,8	10,2	24,8	63,2
5.Euskal Herria	1,8	15,6	44,0	38,6

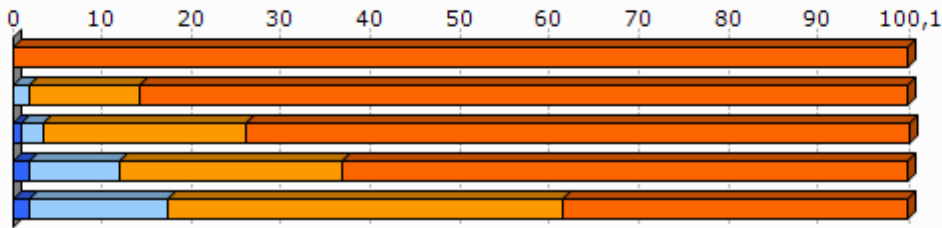

Unit.: %
SIRENE, DIRAE eta CAMERDATA, 2013-01

3.2 Giza lan eskua

	Biztanleria aktiboaren egituraren indizea (2009)	Hurrengo hamarkadan erretiroa hartu behar duen langilegoa (2009)
1.Eiheralarre	22,0	32,9
2.Garazi-Baigorri herri elkargoa	31,6	36,2
3.Barnekaldea	31,3	36,2
4.Iparraldea	32,0	33,5
5.Euskal Herria		13,3

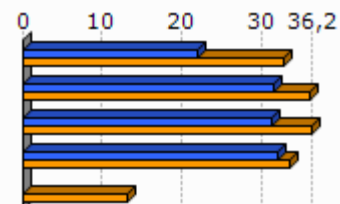

Unit.: %
INSEE eta INE, 2009

	Udalerrian bizi diren landunak, udalerriko lanpostuekiko (2009)	Udalerrian bizi eta lan egiten duten landunak, udalerriko landunekiko (2009)
1.Eiheralarre	-54,7	18,0
2.Garazi-Baigorri herri elkargoa	-12,6	42,6
3.Barnekaldea	-9,4	40,3
4.Iparraldea	0,3	37,0

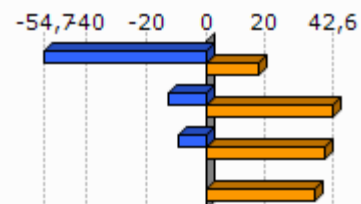

Unit.: %
INSEE, 2009

	Tokiko ekonomiara bideratutako enplegua (2009)	Tokiko ekonomiara bideratutako enpleguaren hazkundera (1999/2009)
1.Eiheralarre	42,1	10,6
2.Garazi-Baigorri herri elkargoa	59,7	-2,1
3.Barnekaldea	54,9	-4,4
4.Iparraldea	70,2	-2,1

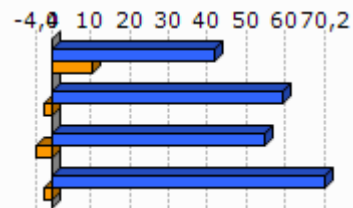

Unit.: %
INSEE, 1999/2009

	Ekintzaitetasun ekonomikoaren tasa (2013-01)
1.Eiheralarre	87,5
2.Garazi-Baigorri herri elkargoa	88,1
3.Barnekaldea	89,0
4.Iparraldea	84,0
5.Euskal Herria	84,0

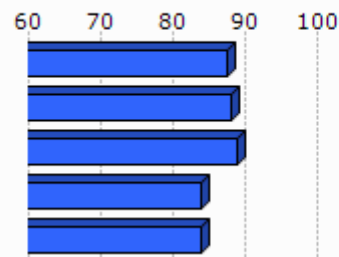

Unit.: %
SIRENE, DIRAE eta CAMERDATA, 2013-01

	Autonomoen tasa (2013-01)
1.Eiheralarre	32,2
2.Garazi-Baigorri herri elkargoa	31,6
3.Barnekaldea	27,9
4.Iparraldea	17,7
5.Euskal Herria	19,0

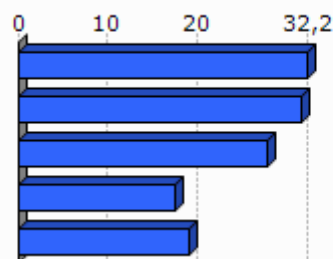

Unit.: %
SIRENE eta Espainiako Enplegu eta Gizarte Segurantzako Ministerioa. Ekoizpen propioa., 2013-01

3.3 Laborantza

	Ustiategi kopurua (2010)	Ustiategiaren hazkundera (2000/10)
1.Eiheralarre	26	-1
2.Garazi-Baigorri herri elkargoa	875	-157
3.Barnekaldea	2 863	-445
4.Iparraldea	4 453	-1 415
5.Euskal Herria	37 090	-34 609

Unit.: Kopuru gordina
Frantziako Laborantza, Nekazaritzako Elikagaien eta Basoen Ministerioa eta INE, 2000/10

	Ustiatgien hazkundea (2000/10), (Unit.: %)	Bataz besteko produkzio gordina ustiategiko (2010)
1.Eiheralarre	-3,7	57,3
2.Garazi-Baigorri herri elkargoa	-15,2	52,3
3.Barnekaldea	-13,5	51,8
4.Iparraldea	-25,6	49,7
5.Euskal Herria	-48,3	

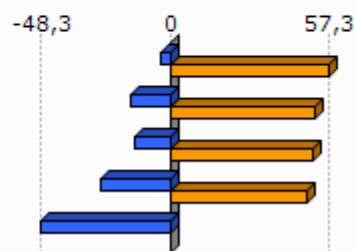

Unit.: K€

Frantziako Laborantza, Nekazaritzako Elikagaien eta Basoen Ministerioa eta INE, 2000/10

Frantziako Laborantza, Nekazaritzako Elikagaien eta Basoen Ministerioa, 2010

	Ustiatgien bataz besteko NAE azalera (2010)	NAE azaleraren hazkundea (2000/10)
1.Eiheralarre	23,4	2,7
2.Garazi-Baigorri herri elkargoa	26,6	-6,1
3.Barnekaldea	31,4	-6,9
4.Iparraldea	28,1	-9,6
5.Euskal Herria	23,5	-13,7

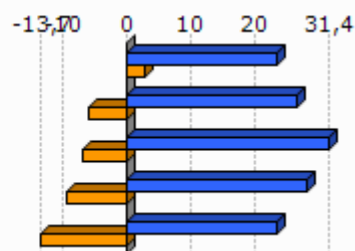

Unit.: Unit.: Ha/ustiategiko; %

Frantziako Laborantza, Nekazaritzako Elikagaien eta Basoen Ministerioa eta INE, 2000/10

	Oinordegabeko 50 urtetik gorako ustiategi-buruak (2010)
1.Eiheralarre	
2.Garazi-Baigorri herri elkargoa	23,5
3.Barnekaldea	23,4
4.Iparraldea	27,9

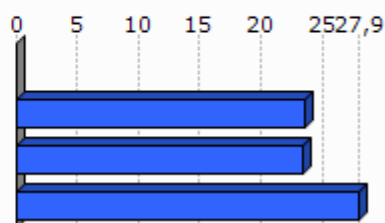

Unit.: %

Frantziako Laborantza, Nekazaritzako Elikagaien eta Basoen Ministerioa, 2010

4. Lurralde antolamendua eta hirigintza

4.1 Lurralde antolamendua

	NATUR A2000 eremua (2013-05)	ZNIEFF I eremua (2010)	ZNIEFF II eremua (2010)
1.Eiheralarre	89,4	10,7	87,9
2.Garazi-Baigorri herri elkargoa	50,4	4,1	58,0
3.Barnekaldea	24,8	6,3	38,2
4.Iparraldea	23,9	6,0	33,1

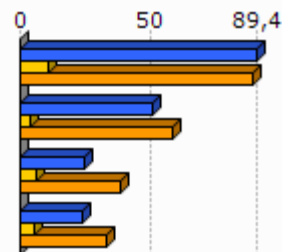

Unit.: %

Frantziako Ekologia, Garapen Iraunkorra eta Energiaren Ministerioa , 2013/05 eta 2010

	Lurraren artifizializazioa (%), 2006
1.Eiheralarre	0,0
2.Garazi-Baigorri herri elkargoa	2,3
3.Barnekaldea	1,4
4.Iparraldea	6,6
5.Euskal Herria	2,5

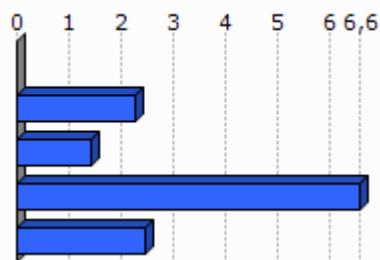

Unit.: %

Corine Land Cover, 2006

	1.Eiheralarre
Lur artifizializazioaren hazkundera (1990/2000)	
Lur artifizializazioaren hazkundera (2000/06)	



Unit.: %

Corine Land Cover, 1990/2000 eta 2000/2006

	PLHaren presentzia (2011)	Hirigintza arautzeko planen presentzia (2011)	Lurralde Koherentziarako Planen presentzia (SCOT) (2013)
1.Eiheralarre	EZ	CarteCom (Onartua)	EZ

Unit.: Bai/Ez; presentzia eta tipologia; Bai/Ez

DATAR, 2011

DGALN, 2013

	2.Garazi-Baigorri herri elkargoa	3.Barnekaldea	4.Iparaldea
Hirigintza dokumenturik gabeko herriak (%), (2011)	43,3	47,8	35,2
Lurralde Koherentziarako Plana duten herriak (%), (2013)	0,0	7,1	33,3
PLHa duten herriak (%), (2011)	0,0	0,9	6,3

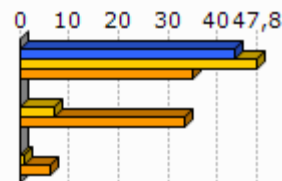

Unit.: %
 DATAR, 2011
 DGALN, 2013

4.2 Hirigintza

	Baimendutako etxebizitza eraikuntzen batz besteko kopurua urtero (2002/07)	Baimendutako etxebizitza eraikuntzen batz besteko kopurua urtero (2008/12)
1.Eiheralarre	2	6
2.Garazi-Baigorri herri elkargoa	233	249
3.Barnekaldea	497	619
4.Iparaldea	3 223	3 071
5.Euskal Herria	33 607	19 397

Unit.: Kopuru gordina
 Frantziako Ekologia, Garapen Iraunkorra eta Energiaren Ministerioa eta Espainiako Sustapen Ministerioa, 2002/07 eta 2008/2012

	Baimendutako etxebizitza eraikuntzen batz besteko azalera urtero (2002/07)	Baimendutako etxebizitza eraikuntzen batz besteko azalera urtero (2008/12)
1.Eiheralarre	306	811
2.Garazi-Baigorri herri elkargoa	24 914	23 165
3.Barnekaldea	60 953	62 185
4.Iparaldea	310 544	275 668
5.Euskal Herria	2 974 544	1 829 868

Unit.: m2
 Frantziako Ekologia, Garapen Iraunkorra eta Energiaren Ministerioa eta Espainiako Sustapen Ministerioa, 2002/07 eta 2008/2012

5. Etxebizitza

	Etxebizitza parkearen hazkundera (1999/2009)	Bigarren etxebizitzien hazkundera (1999/2009)
1. Eiheralarre	18,7	23,6
2. Garazi-Baigorri herri elkargoa	19,9	72,0
3. Barnekaldea	14,8	32,7
4. Iparraldea	19,0	34,3
5. Euskal Herria	15,7	1,4

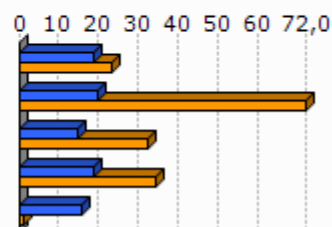

Unit.: %
INSEE eta INE, 1999/2009

	Bigarren etxebizitzien presentzia (2009)	Etxebizitza hutsen presentzia (2009)
1. Eiheralarre	17,6	9,6
2. Garazi-Baigorri herri elkargoa	20,4	6,7
3. Barnekaldea	13,8	7,2
4. Iparraldea	20,8	4,3
5. Euskal Herria	7,2	8,3

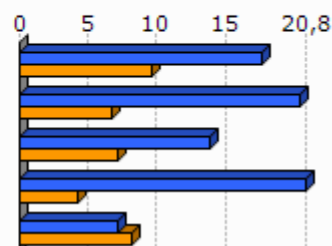

Unit.: %
INSEE eta INE, 2009

	Etxebizitzien batz besteko prezioa (2013)
1. Eiheralarre	1 837
2. Garazi-Baigorri herri elkargoa	1 798
3. Barnekaldea	1 704
4. Iparraldea	2 024
5. Euskal Herria	2 565

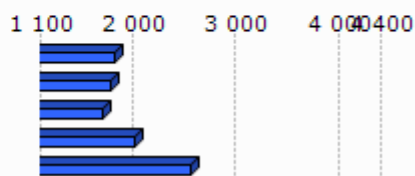

Unit.: €/m²
Ekoizpen propioa, 2013
* Euskal Herria: Zazpi hiriburu eta 25.000 biztanletik gorako udalerrien batz bestekoa.

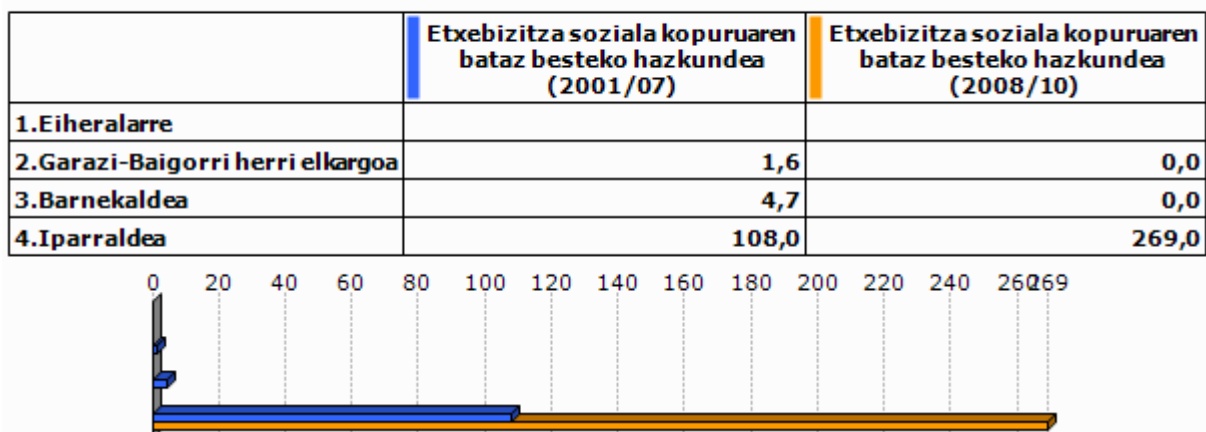

Unit.: %

Lurralde berdintasuna eta etxebizitzaren ministerioa, 2009
Akitaniako DREAL eta INSEE. Ekoizpen propioa., 2009Unit.: urteko batz besteko kopurua
DREAL Aquitaine, 2001/07 eta 2008/2010

6. Azpiegitura eta zerbitzuen irisgarritasuna

	Garraio publikoaren lotura kopurua (2013)
1.Eiheralarre	0,0
2.Garazi-Baigorri herri elkargoa	0,4
3.Barnekaldea	0,4
4.Iparraldea	0,7

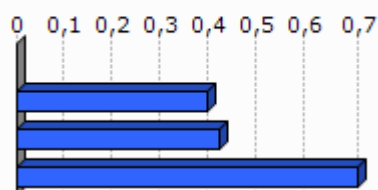

Unit.: Kopuru gordina
Ekoizpen propioa, 2013

	1.Eiheralarre	2.Garazi-Baigorri herri elkargoa	3.Barnekaldea	4.Iparraldea	5.Euskal Herria
Osasun zentro azpiegitura gertuenera errepide bidezko distantzia (2012)	4,1	9,2	10,6	9,2	2,7
Ospital gertuenera errepide bidezko distantzia (2012)	4,1	8,9	9,5	9,4	2,2
Txikizkako merkataritza gertuenera errepide bidezko distantzia (2012)	4,1	2,5	3,2	2,5	1,3
Janarizko txikizkako merkataritza gertuenera errepide bidezko distantzia (2012)	4,1	2,9	3,6	2,9	2,4
Finantza bulego gertuenera errepide bidezko distantzia (2012)	4,1	7,2	8,2	7,3	3,7

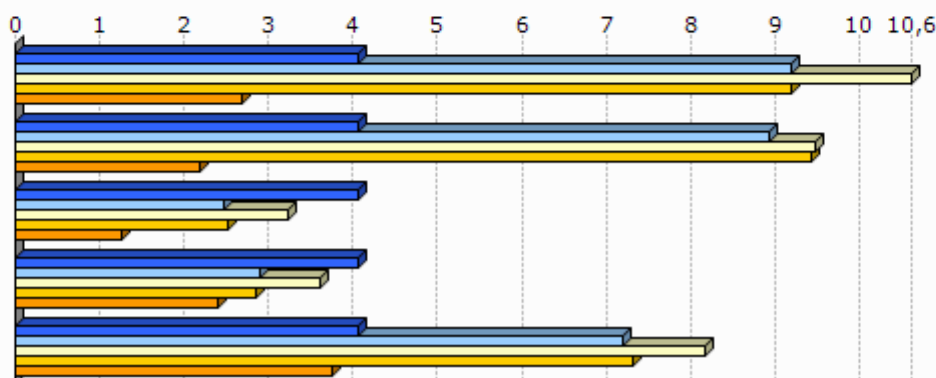

Unit.: Km.

INSEE, Nafarroako Gobernua, EUSTAT, Nafarroako Datu Espazialen Azpiegitura eta Espainiako Sustapen Ministerioa. Ekoizpen propioa., 2012

INSEE, EUSTAT eta Nafarroako Datu Espazialen Azpiegitura. Ekoizpen propioa., 2012

INSEE, EUSTAT, CAMERDATA eta Espainiako Sustapen Ministerioa. Ekoizpen propioa., 2012

INSEE, EUSTAT, CAMERDATA eta Espainiako Sustapen Ministerioa. Ekoizpen propioa., 2012

INSEE, EUSTAT eta CAMERDATA. Ekoizpen propioa., 2012

7.Tokiko fiskalitate zuzena

	Etxebizitzei ezarritako zerga (TH), (2012)	Eraikitako lurri ezarritako zerga (TFB), (2012)	Eraiki gabeko lurri ezarritako zerga (TFNB), (2012)	Enpresei ezarritako zerga (CFE), (2012)
1.Eiheralarre	19,0	9,0	53,0	27,1
2.Garazi-Baigorri herri elkargoa	17,9	9,0	33,9	22,5
3.Barnekaldea	13,9	8,7	32,4	22,2
4.Iparraldea	14,0	9,3	32,2	22,3
Garazi-Baigorri herri elkargoko fiskalitate zuzena	5,3	2,7	9,8	5,0

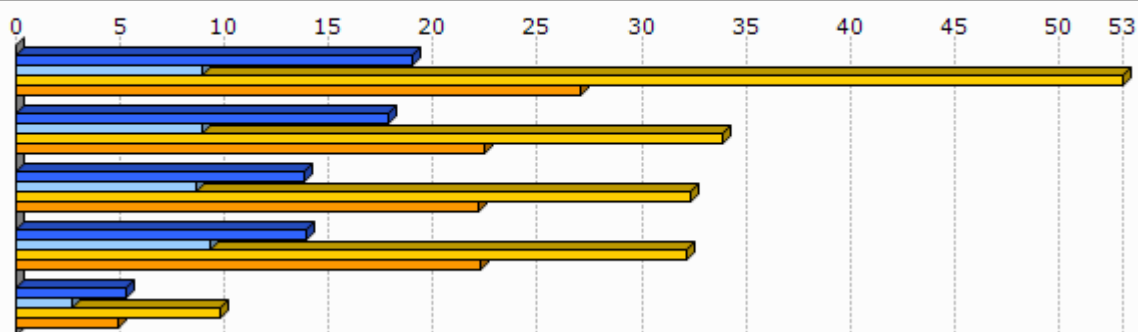

Unit.: %

Kondu publikoen, aurrekontuaren eta estatu erreformaren ministerioa, 2012

	1.Eiheralarre
Eraiki gabeko lurri ezarritako zergaren urteko batz besteko hazkundera (TFNB) (2008/12)	1,2
Eraikitako lurri ezarritako zergaren urteko batz besteko hazkundera (TFB) (2008/12)	0,0
Etxebizitzei ezarritako zergaren urteko batz besteko hazkundera (TH) (2008/12)	13,6

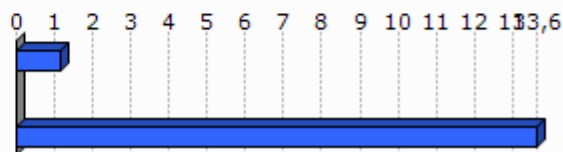

Unit.: %

Kondu publikoen, aurrekontuaren eta estatu erreformaren ministerioa, 2008/12

8. Tokiko nortasuna eta joera politikoa

8.1 Tokiko nortasuna

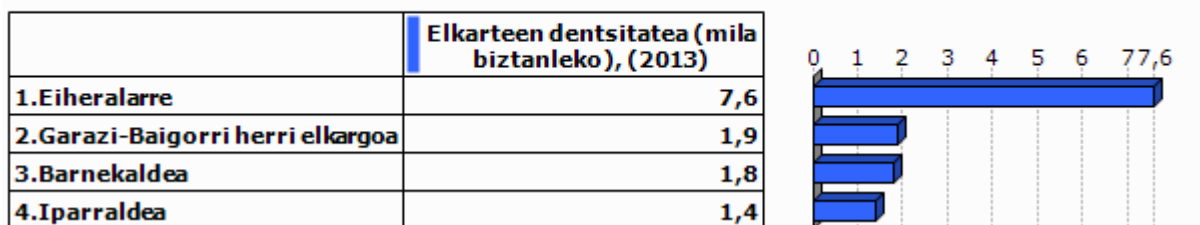

Unit.: ‰

INSEE. Ekoizpen propioa., 2013

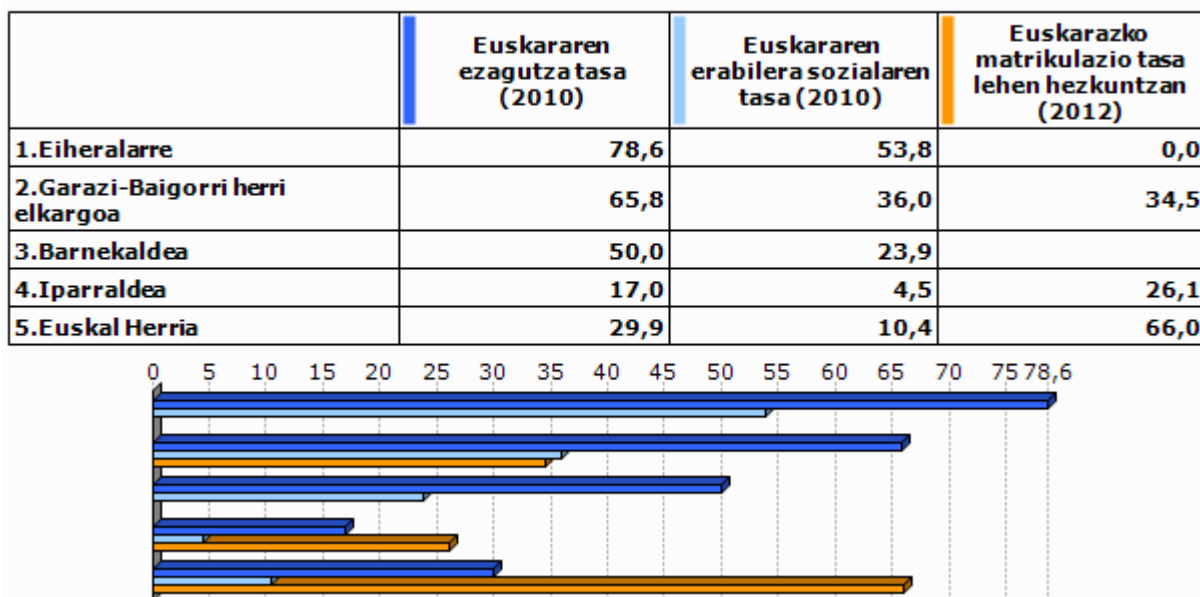

Unit.: ‰

Euskal Herriko Hizkuntza Adierazle Sistema (EAS), INSEE, EUSTAT, INE eta Nafarroako Estatistika Zerbitzua., 2010
Pirinio Atlantikoetako Hezkuntza Nazionalaren Departamentu Zerbitzua, EUSTAT eta Nafarroako Gobernu., 2012

	1.Eiheralarre	2.Garazi-Baigorri herri elkargoa	3.Barnekaldea	4.Iparaldea	5.Euskal Herria
Euskarazko Haur Hezkuntza-Lehen Hezkuntza azpiegitura gertuenera errepide bidezko distantzia (2012)	4,1	7,4	14,7	12,2	7,4
Haur Hezkuntza-Lehen Hezkuntza azpiegitura gertuenera errepide bidezko distantzia (2012)	0,0	1,0	1,2	0,9	2,3
Euskarazko bigarren hezkuntzako azpiegitura gertuenera errepide bidezko distantzia (2012)	18,0	18,1	25,3	21,2	19,0
Bigarren hezkuntzako azpiegitura gertuenera errepide bidezko distantzia (2012)	4,1	7,2	7,4	6,9	1,6
Euskaltegi gertuenera errepide bidezko distantzia (2012)	4,1	9,0	10,7	9,4	9,7

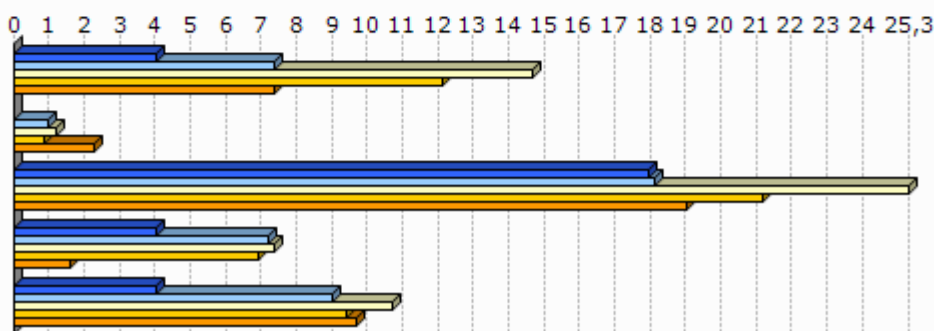

Unit.: Km.

Seaska, INSEE, Nafarroako Gobernua, EUSTAT eta Espainiako Sustapen Ministerioa. Ekoizpen propioa., 2012
 INSEE, Nafarroako Gobernua, EUSTAT, Nafarroako Datu Espazialen Azpiegitura eta Espainiako Sustapen Ministerioa. Ekoizpen propioa., 2012
 INSEE, Nafarroako Gobernua, EUSTAT eta Espainiako Sustapen Ministerioa. Ekoizpen propioa., 2012
 INSEE, EUSTAT eta Nafarroako Datu Espazialen Azpiegitura. Ekoizpen propioa., 2012
 AEK, HABE, IKA eta bilaketa propioa. Ekoizpen propioa., 2012

8.2 Joera politikoa

	2008ko udal hauteskundeetako abstentzio maila
1.Eiheralarre	16,3
2.Garazi-Baigorri herri elkargoa	15,3
3.Barnekaldea	14,4
4.Iparaldea	30,7

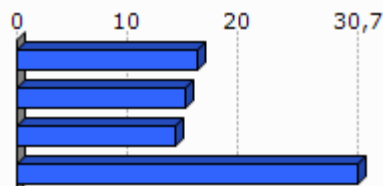

Unit.: %

Frantziako Barne Ministerioa, 2008

	1.Eiheralarre	2.Garazi-Baigorri herri elkargoa	3.Barnekaldea	4.Iparraldea
Eskualdeko hauteskundeetako abstentzioaren bilakaera (2004/10)	11,7	40,9	39,8	35,1
Legebiltzarreko hauteskundeetako abstentzioaren bilakaera (2007/12)	-13,7	1,7	6,2	6,8
Lehendakaritza hauteskundeetako abstentzioaren bilakaera (2007/12)	23,1	20,8	24,7	31,5
Europar legebiltzarreko hauteskundeetako abstentzioaren bilakaera (2004/09)	27,1	-3,6	-3,4	-0,2

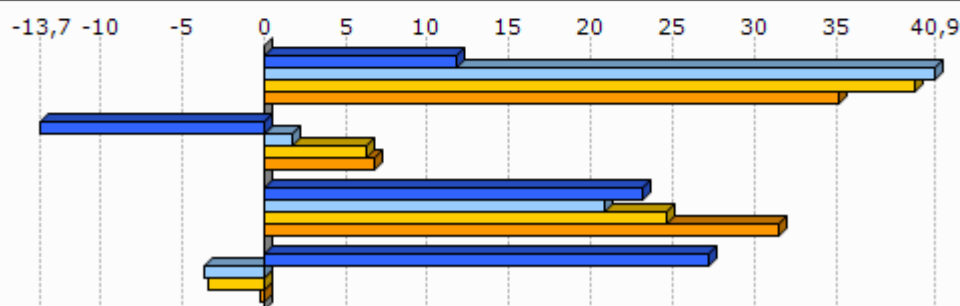

Unit.: %

Frantziako Barne Ministerioa, 2004/12

	Ezker muturreko alderdien hautesk undeen batz besteko presentzia	Ezkerreko alderdien hautesk undeen batz besteko presentzia	Alderdi abertzaleen hautesk undeen batz besteko presentzia	Eskuineko alderdien hautesk undeen batz besteko presentzia	Eskuin muturreko alderdien hautesk undeen batz besteko presentzia
1.Eiheralarre	8,1	33,1	23,8	27,9	2,5

Unit.: %

Frantziako Barne Ministerioa. Ekoizpen propioa., 2008/12

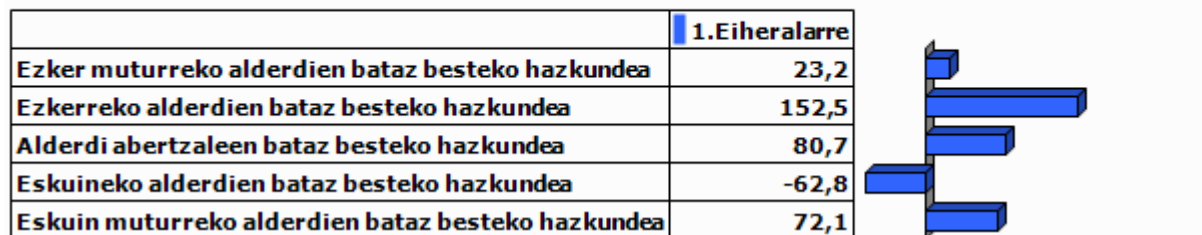

Unit.: %

Frantziako Barne Ministerioa. Ekoizpen propioa., 2001/12

9.0 harrak

GAZTEEN ETA EMAKUMEZKO GAZTEEN IRAUTE TASA

Gazteen iraute tasak eta emakumezko gazteen iraute tasak azken hamarkadako gazte kopuruaren hazkundera neurtzen dute. 1999 urteko 10 eta 19 urte bitarteko (emakumezko) gazteen kopurua 2009 urteko 20 eta 29 urte bitarteko (emakumezko) gazteen kopuruarekin alderatuz ekoizturiko adierazlea da, kasu bietan. Saldo positiboak zein negatiboak (emakumezko) gazteen erakartzea zein ihesa aditzera ematen digute.

LANGABEZIA

Enplegu bulegoetan langabetu gisa (A kategoria, Pôle emploi-ren sailkapenaren arabera) erregistraturiko pertsona kopurua aditzera ematen du.

Enplegua sustatzeko instituzioetan langabetu gisa erregistratzeko bi arrazoi erakusten dira hemen:

- Lan kaleratzeagatik: Arrazoi ezberdinetatik eratorri daitekeen egoera.
- Lan kontratu bukaeragatik: Epe mugatuko kontratu baten amaiera dela medio.

Badira langabetu gisa erregistratua egoteko egoera mota gehiago, hala nola, dimisioak eta lehenengo aldiz lan merkatura gerturatzen direnak, baina ez ditugu txostenean erantsi langabetu kopuru txikiak barnebiltzen baitituzte.

FORMAZIOA

Gizartearen formazioa INSEEn sailkapenean oinarritua dago baina hemen zabalago lantzen da. Ondorioz, 15 urtetik gorako jendetzak lortutako maila altueneko diploma aztertzen da hurrengo taulan ageri den baliokidetzen arabera:

GAINDEGIAko nomenklatura	INSEE ko nomenklatura
Diploma profesionalik gabeko biztanleria (% 15+ urte)	Pas de scolarité Aucun diplôme mais scolarité jusqu'en école primaire ou au collège Aucun diplôme mais scolarité au-delà du collège
Diploma gorenatzat, teknikalari diploma oinarritzkoa duen biztanleria (% 15+ urte)	Certificat c'études primaires BEPC, brevet élémentaire, brevet des collèges Certificat c'aptitudes professionnelles, brevet de compagnon Brevet d'études professionnelles
Diploma gorenatza, batxilergoa duen biztanleria (% 15+ urte)	Baccalauréat général, brevet supérieur Bac technologique ou professionnel, brevet professionnel ou de technicien, BEC, BEI, BEH, capacité en droit
Diploma gorenatza, goi mailako ikasketetako diploma duen biztanleria (% 15+ urte)	Diplôme universitaire de 1er cycle, BTS, DUT, diplôme des professions sociales ou de santé, d'infirmière(ier) Diplôme universitaire de 2ème ou 3ème cycle (y compris médecine, pharmacie, dentaire), diplôme d'ingénieur, d'une grande école, doctorat, etc.

ERRENTA

INSEEk udalerrri mailan errentaren datuak udalerrri handientzat soilik argitaratzen ditu sekretu estatistikoa dela medio. Hori dela eta, maiz ez dago udalerrri mailako daturik tauletan.

Kontsumo Unitatea (KU)

Errentaren inguruko datuak *Kontsumo Unitatearen* (Unité de Consommation–UC) arabera ageri dira.

Kontsumo Unitatea Ekonomi Lankidetzaren eta Garapenerako Erakundeak (ELGE) definitutako koefiziente batzuen arabera etxalde bakoitzean diren pertsonen kontsumoaren ponderazioz sortutako unitatea da. Koefiziente horiek honakoak dira:

- 1: etxaldeko lehen helduarentzat
- 0.5: hamalau urtetik gorako beste pertsonentzat
- 0.3: hamalau urtetik beherako haurrentzat

Errentaren datuak *Kontsumo Unitatearen* arabera ematearen helburua etxaldeen arteko konposizio desorekak neutralizatzea da.

Mediana, dezilak eta errenta dezilen arteko distantzia

Errenta mediana eta errentaren lehen eta bederatzigarren dezila ageri da tauletan. Medianak errentaren arabera tamaina bereko bi multzotan banatzen du populazioa eta dezilek hamar zatitan banatzen dute. Lehen errenta dezilak errenta apalenak aditzera ematen ditu. Errenta dezilen arteko distantziak errenta banaketa desorekatuaren maila neurtzen du.

Errentaren jatorria

Errentaren jatorri posibleak lau dira:

- Lan sariak
- Diru laguntzak: erretiroen diru sartzak, pentsioak...
- Etekinak: horiek dira profesio liberalen diru sartzak
- Besteak (gehienbat ondasuneko diru sartzak): ondasunei esker egindako diru sartzak

ADINEKOAK

- Adinekoen bakartasun maila

Etxean bakarrik bizi den 65 urtetik gorako biztanleria kopurua aditzera ematen du, adin horretako ehun biztanleko.

- Zaharren menpekotasun indizea

65 urtetik gorako biztanleria kopurua aditzera ematen du, hauetaz arduratzeko adinean (15 eta 64 urte bitartean) dagoen ehun biztanleko.

GURASO BAKARREKO FAMILIAK

Familiaren definizioa

- Familia bat: Gutxienez etxalde batean bi pertsonen osatutako nukleo bat da. Honakoak dira aukerak:
 - bikote bat (eta bere haurrak baldin badira)
 - heldu bakar bat bere haurr(ar)ekin
- Familia baten seme/alabak: Pertsona bat familia baten seme edo alaba gisa aintzat hartzeko bikotekide gabe eta etxaldean haur propiorik gabe (baldin baditu) bizi behar da.

Guraso bakarreko familiak

Soilik 65 urte arteko guraso bakarreko familia monoparentalak aintzat hartu ditugu haurren zaintza eta erantzukizunerako zailtasunak izan ditzaketen familia unitateak kuantifikatzeko asmoz. Horrela, guraso bakarreko familietan non zaintza eta erantzukizunak kontrako norabidean izan daitezkeen alboratu ditugu.

JARDUERA EKONOMIKOA

Establezimenduen bertakotze tasa

Establezimenduen bertakotze tasak udalerriko establezimendu guztien artean egoitza nagusia Euskal Herrian dutenen ehunekoa aditzera ematen du.

Tokiko ekonomiara bideratutako enplegua

Ondasun eta zerbitzuen ekoizpenerako maila lokalean aurrera eramaten diren jarduerak dira eta hauen helburua tokiko biztanleen beharrak asetzear datza, izan bertakoa nahiz turista. Guztizko enpleguan tokiko ekonomiara bideratutako enpleguaren ehunekoa adierazten da.

Ekintzailetasun ekonomikoaren tasa

Ekintzailetasun ekonomikoaren tasak udalerriko establezimendu guztien artean egoitza nagusia udalerrian bertan dutenen ehunekoa aditzera ematen du

Biztanleria aktiboaren egituraren indizea

Biztanleria aktiboaren egituraren indizeak 15 eta 39 urte bitarteko ehun biztanle aktiboko 40 eta 64 urte bitarteko biztanle aktibo kopurua esaten digu. Biztanleria aktiboaren egituraren zahartze maila neurtzeko adierazlea da.

TOKIKO FISKALITATE ZUZENA**CFE**

Enpresei doakien zerga *Cotisation Foncière des Entreprises (CFE)* delakoa 2010 urtean ezarritako zerga da.

Herri elkargoen tokiko fiskalitate zuzena

Herri elkargoentzat, bi informazio ezarriak izan dira:

- Lehena, herri elkargoko lurraldean diren udalerrien zergaren bataz bestekoa, herriko etxeak finkatzen duen tasa herri elkargoko testuinguruan ikusteko.
- Bestea, herri elkargoak berak ezartzen duen zerga, informazio gehigarri bezala jarria ageri dena.

HAUTESKUNDEAK**Aintzat harturiko hauteskundeak**

Udalerrri mailako joera politikoaren azterketarako hauteskunde ezberdinetan lehen itzuliko emaitzak baliatuak izan dira. Horretarako, aniztasun politiko zabala erakusten duten hauteskundeak aintzat hartu dira. Hauteskunde mota bakoitzean izandako bilakaeraren neurketarako hauteskunde mota bakoitzeko azken bi deialdiak kontutan hartu dira.

Hona erabiliak izan diren hauteskundeak:

2001eko Udal hauteskundeen lehen itzulia	2008ko Udal hauteskundeen lehen itzulia
2007ko legebiltzarreko hauteskundeen lehen itzulia	2012ko Legebiltzarreko hauteskundeen lehen itzulia
2004ko Europar legebiltzarreko hauteskundeen lehen itzulia	2009ko Europar legebiltzarreko hauteskundeen lehen itzulia

Udalerrriko hauteskundeen kasuan, soilik 3.500 biztanletik gorako udalerrien emaitzak kontutan izan dira kopuru horren azpitik diren udalerrietan Frantziako hauteskunde sisteman indarrean den "panachage" delakoak ezinezkoa egiten baitu hautagaiak blokeen sailkapenetan txertatzea.

Alderdien sailkapena

Hauteskundeetan aurkezturiko hautagai zein alderdiak bost bloke handietan sailkatu ditugu joera politikoaren izaera zein honen bilakaera modu sintetikoan laburbiltzeko. Hurrengo taulan bost bloke horietan barnebildutako hautagaitzak zehaztuak dira eta ondoan hauteskunde bakoitzean hauentzat Frantziako Barne Ministerioak darabiltzan nomenklatura ageri da. ECO izen generikoa dutenak talde ezberdinetan banatuak izaten ahal dira hautagaiaren iritziz politikoaren arabera.

KODEA		IZENA	UDAL01	UDAL08	LEGISL07	LEGISL12	EUROP04	EUROP09
Ezker muturra	Ezker antikapitalista / komunista	Liste d'extrême-gauche	LXG	LEXG		EXG	LXG	LEXG
		LCR/FO/NPA			EXG			
		Liste du Parti Communiste			COM		LPC	
		Lutte Ouvrière			EXG			
		Liste du PCF et du Parti de gauche						LCOP
		Parti de Gauche						
Liste Front de Gauche					FG			
Ezkerra	Beste	Eric Pététin				ECO		
	Ekologistak	Liste Europe Ecologie les Verts			VEC	VEC		
		Liste des Verts	LVE				LVE	LVEC
		Patit de la Nacion Occitana			ECO			
	Ezker liberala	Liste du Parti socialiste		LSOC	SOC	SOC	LPS	LSOC
	Ezker zentristak	Parti Radical de Gauche						
Ezker batua	Liste Union de la Gauche		LUG					
Ezkerreko besteak	Liste divers gauche	LDG	LDVG		DVG		LDVG	
	Liste de Gauche	LGA						
Abertzaleak	Abertzaleak	Liste régionaliste (EHBAI, EHA, EAJ-PNB, ...)	LRG	LREG	REG	REG	LRG	LREG
Eskuina	Besteak	Autre liste				AUT		LAUT
		Alliance écologique indépendante				ECO		
		MHAN			ECO			
		Liste Divers	LDV				LDV	
	Zentrista kontserbadorea	Liste Chasse-Pêche-Nature et Traditions			CPNT		LCP	
	Eskuineko zentristak	Liste centre-MoDem		LCMD	UDFD			LCMD
		Liste le centre pour la france				CEN		
		Liste UDF					LUDF	
	Eskuineko besteak	Liste divers droite	LDD	LDVD	DIV	DVD	LDD	LDVD
		Liste de droite	LDR					
Zentristak eta eskuin liberala	Parti Radical Valoisien				PRV			
	Liste Majorité-Centristes		LMC					
	Majorité-Nouveau Centre							
Eskuin liberala	Liste de la majorité présidentielle (UMP)		LMAJ	UMP	UMP	LUMF	LMAJ	
Eskuin muturra	Eskuin muturra	Liste du Front national			FN	FN	LFN	LFN
		Liste d'extrême-droite					LXD	LEXD

Hauteskunde emaitzen kalkulua

Bloke bakoitzeko bozka kopurua zenbatua izan da hauteskunde guztietan eta bakoitzaren pisua ehunekotan kalkulatu da (guztizko bozkekiko). Hortik bi operazio egin dira:

- Bloke bakoitzak hauteskunde mota bakoitzeko azken hauteskundeetan izandako bozka ehunekoen batz bestekoa. Hauteskunde horiek honakoak dira: 2008 urteko udal hauteskundeak, 2012 urteko Frantziako Legebiltzarreko hauteskundeak eta 2009 urteko Europar Legebiltzarreko hauteskundeak.

- Bestalde, bloke bakoitzak aurreko hauteskunde mota bakoitzeko izandako presentziaren hazkundera kalkulatu izan da. Azkenik, hazkundera horien batz bestekoa kalkulatu izan da.

10.E

ranskina: Adierazle zerrenda

Biztanleria osoa (p. munic.)
Biztanleriaren hazkundera (p. munic.) 2006/09
Biztanleriaren hazkundera (p. munic.) 1999/2009
Amatasun indizea
Bizitza proiektuak garatzeko adinekoren iraute eta erakargarritasun tasa
Friz indizea
Zahartze indizea
Emakumezkotasun indizea (15-64)
Jarduera tasa
Emakumezkoen jarduera tasa
Biztanleria aktiboaren hazkundera (1999/2009)
Langabetu kopurua
Langabetuen hazkundera (2007/11)
Emakumezko langabetuak, langabetu guztiekiko
50 eta + urteko langabetuak, langabetu guztiekiko
50 eta + urteko langabetuen hazkundera (2007/11)
Lan-kaleraketagatik langabezia egoeran
Kontratu amaieragatik langabezia egoeran
Laborari aktiboaren presentzia
Laborari aktiboaren hazkundera (1999/2009)
Enpresa buru, artisau eta merkatari aktiboaren presentzia
Enpresa buru, artisau eta merkatari aktiboaren hazkundera (1999/2009)
Kudeatzaile eta lanbide intelektuak aktiboaren presentzia
Kudeatzaile eta lanbide intelektuak aktiboaren hazkundera (1999/2009)
Tarteko lanbideak aktiboaren presentzia
Tarteko lanbideak aktiboaren hazkundera (1999/2009)
Enpleguak aktiboaren presentzia
Enpleguak aktiboaren hazkundera (1999/2009)
Langileak aktiboaren presentzia
Langileak aktiboaren hazkundera (1999/2009)
Diploma profesionalik gabeko biztanleriaren presentzia
Teknikalari diploma oinarrikoa duen biztanleriaren presentzia
Batxilergoa duen biztanleriaren presentzia
Goi mailako ikasketetako diploma duen biztanleriaren presentzia
Errenta mediana (kontsumo unitateko)
Errentaren lehen dezila (kontsumo unitateko)
Errentaren bederatzigarren dezila (kontsumo unitateko)
Errenta dezilen arteko distantzia (kontsumo unitateko)
Lan-sariak guztizko errentan
Diru laguntzak guztizko errentan
Etekinak guztizko errentan
Besteak (gehienbat ondasuneko diru sartzak) guztizko errentan
Bataz besteko lan-saria orduko (denb. osoko lanaldian)
Emakumezkoen lan-saria gizonenarekin (denb. osoko lanaldian)
Bataz besteko lan sariaren hazkundera (denb. osoko lanaldian)
Gazteen iraute tasa
Emakumezko gazteen iraute tasa
Gazte langabetuak (<25 urte) langabetu guztiekiko
Gazte langabetuen hazkundera (<25 urte)
Gizonezko gazteen (18-25) bataz besteko lan-saria orduko (denb. osoko lanaldian)
Emakumezko gazteen (18-25) bataz besteko lan-saria orduko (denb. osoko lanaldian)

65 urtetik gorako biztanleak etxean bakarrik
75 urtetik gorako biztanleak etxean bakarrik
Adineko biztanleen bakartasun maila (>65 urte)
Zaharren menpekotasun indizea
Guraso bakarreko (<65 urte) familia nuklearrak
Guraso bakarreko (<65 urte) familia nuklearren proportzioa
Guraso bakarreko (<65 urte) familia nuklearren emakumezotasuna
Guraso bakarreko haur kopurua (0-24 urte bitartean)
Guraso bakarreko haur kopuruaren proportzioa (0-24 urte bitartean)
Establezimendu kopurua
Lehen sektoreko establezimenduen proportzioa
Industria sektoreko establezimenduen proportzioa
Eraikuntza sektoreko establezimenduen proportzioa
Zerbitzuen sektoreko establezimenduen proportzioa
Establezimenduen bertakotutze tasa
Jarduera industrialeko teknologia maila handia
Jarduera industrialeko teknologia maila ertain-handia
Jarduera industrialeko teknologia maila ertain-txikia
Jarduera industrialeko teknologia maila txikia
Biztanleria aktiboaren egituraren indizea
Hurrengo hamarkadan erretiroa hartu behar duen langilegoa
Udalerrian bizi diren landunak, udalerriko lanpostuekiko
Udalerrian bizi eta lan egiten duten landunak, udalerriko landunekiko
Tokiko ekonomiara bideratutako enplegua
Tokiko ekonomiara bideratutako enpleguaren hazkundea (1999/2009)
Ekintzaitasun ekonomikoaren tasa
Autonomoen tasa
Ustiategi kopurua
Ustiategien hazkunde gordina (2000/10)
Ustiategien hazkundea (2000/10)
Ustiategien batz besteko NAE azalera
NAE azaleraren hazkundea (2000/10)
Batz besteko produkzio gordina ustiategiko
Oinordegabeko 50 urtetik gorako ustiategi-buruak
NATURA 2000 eremua
ZNIEFF I eremua
ZNIEFF II eremua
Lurraren artifizializazioa
Lur artifizializazioaren hazkundea (2000/06)
Lur artifizializazioaren hazkundea (1990/2000)
PLHaren presentzia
PLHa duten herriak (%)
Hirigintza arautzeko planen presentzia
Hirigintza dokumenturik gabeko herriak (%)
Lurralde Koherentziarako Planen presentzia (SCOT)
Lurralde Koherentziarako Plana duten herriak (%)
Baimendutako etxebizitza eraikuntzen batz besteko kopurua urtero (2002/07)
Baimendutako etxebizitza eraikuntzen batz besteko kopurua urtero (2008/12)
Baimendutako etxebizitza eraikuntzen batz besteko azalera urtero (2002/07)
Baimendutako etxebizitza eraikuntzen batz besteko azalera urtero (2008/12)
Etxebizitza parkearen hazkundea (1999/2009)
Bigarren etxebizitzaren hazkundea (1999/2009)
Bigarren etxebizitzaren presentzia
Etxebizitza hutsen presentzia

Etxebizitzen batz besteko prezioa
Etxebizitza sozialen tasa (datu ofiziala)
Etxebizitza sozialen tasa (guztizko etxebizitza parkearekiko)
Etxebizitza soziala kopuruaren batz besteko hazkundea (2001/07)
Etxebizitza soziala kopuruaren batz besteko hazkundea (2008/10)
Garraio publikoaren lotura kopurua
Osasun zentro azpiegitura gertuenera errepide bidezko distantzia
Ospital gertuenera errepide bidezko distantzia
Txikizkako merkataritza gertuenera errepide bidezko distantzia
Janarizko txikizkako merkataritza gertuenera errepide bidezko distantzia
Finantza bulego gertuenera errepide bidezko distantzia
Etxebizitzei ezarritako zerga (TH)
Etxebizitzei ezarritako zergaren urteko batz besteko hazkundea (TH) (2008/12)
Eraikitako lurrei ezarritako zerga (TFB)
Eraikitako lurrei ezarritako zergaren urteko batz besteko hazkundea (TFB) (2008/12)
Eraiki gabeko lurrei ezarritako zerga (TFNB)
Eraiki gabeko lurrei ezarritako zergaren urteko batz besteko hazkundea (TFNB) (2008/12)
Enpresei ezarritako zerga (CFE)
Elkarteen dentsitatea (mila biztanleko)
Euskararen ezagutza tasa
Euskararen erabilera sozialaren tasa
Euskarazko matrikulazio tasa lehen hezkuntzan
Euskarazko Haur Hezkuntza-Lehen Hezkuntza azpiegitura gertuenera errepide bidezko distantzia
Haur Hezkuntza-Lehen Hezkuntza azpiegitura gertuenera errepide bidezko distantzia
Euskarazko bigarren hezkuntzako azpiegitura gertuenera errepide bidezko distantzia
Bigarren hezkuntzako azpiegitura gertuenera errepide bidezko distantzia
Euskaltegi gertuenera errepide bidezko distantzia
2008ko udal hauteskundeetako abstentzio maila
Eskualdeko hauteskundeetako abstentzioaren bilakaera (2004/10)
Legebiltzarreko hauteskundeetako abstentzioaren bilakaera (2007/12)
Lehendakaritza hauteskundeetako abstentzioaren bilakaera (2007/12)
Europar legebiltzarreko hauteskundeetako abstentzioaren bilakaera (2004/09)
Ezker muturreko alderdien hauteskundeen batz besteko presentzia
Ezkerreko alderdien hauteskundeen batz besteko presentzia
Alderdi abertzaleen hauteskundeen batz besteko presentzia
Eskuineko alderdien hauteskundeen batz besteko presentzia
Eskuin muturreko alderdien hauteskundeen batz besteko presentzia
Ezker muturreko alderdien batz besteko hazkundea
Ezkerreko alderdien batz besteko hazkundea
Alderdi abertzaleen batz besteko hazkundea
Eskuineko alderdien batz besteko hazkundea
Eskuin muturreko alderdien batz besteko hazkundea

11.U

dalerriko oharrak

	1.Eiherralarre
Langabetuen hazkundera (2007/11)	
Emakumezko langabetuak, langabetu guztiekiko	
50 eta + urteko langabetuak, langabetu guztiekiko	
50 eta + urteko langabetuen hazkundera (2007/11)	2007 urtean ez zegoen langabeturik
Lan-kaleraketagatik langabezia egoeran	Daturik ez
Kontratu amaieragatik langabezia egoeran	Daturik ez
Laborari aktiboen hazkundera (1999/2009)	
Enpresa buru, artisau eta merkatari aktiboen hazkundera (1999/2009)	
Kudeatzaile eta lanbide intelektualak aktiboen hazkundera (1999/2009)	1999 urtean ez zegoen mota horretako KSPdun landunik
Tarteko lanbideak aktiboen hazkundera (1999/2009)	
Enplegatuak aktiboen hazkundera (1999/2009)	
Langileak aktiboen hazkundera (1999/2009)	
Gazteen iraute tasa (10-19 urte)	
Emakumezko gazteen iraute tasa	
Gazte langabetuak (<25 urte) langabetu guztiekiko	
Gazte langabetuen hazkundera (<25 urte)	2007 urtean ez zegoen langabeturik
Guraso bakarreko (<65 urte) familia nuklearren emakumezko tasa	Guraso bakarreko familia gabeko udalerria
Jarduera industrialeko teknologia maila handia	
Jarduera industrialeko teknologia maila ertain-handia	
Jarduera industrialeko teknologia maila ertain-txikia	
Jarduera industrialeko teknologia maila txikia	
Ustiategi kopurua	
Oinordegabeko 50 urtetik gorako ustiategi-buruak	Sekretu estatistikoa
Lur artifizializazioaren hazkundera (2000/06)	2000 urtean ez zegoen artifizializazio esanguratsurik
Lur artifizializazioaren hazkundera (1990/2000)	1990 urtean ez zegoen artifizializazio esanguratsurik
Etxebizitzaren batz besteko prezioa	

12.Herri elkargoko oharrak

	50 eta + urteko langabetuen hazkundera (2007/11)	Gazte langabetuen hazkundera (<25 urte)
2.Garazi-Baigorri herri elkargoa	2007 urtean ez zegoen langabeturik.	

Sustatzailea: GAINDEGIA



Ipar Euskal Herriko udalerriak, aldagai sozio ekonomikoen arabera 2013

Egileak

Txomin Poveda eta Asier Otxoa de Retana

ERANGO

AURKIBIDEA

1. Demografia
2. Gizarte errealitatea eta bizi baldintzak
3. Jarduera ekonomikoa
4. Lurralde antolamendua eta hirigintza
5. Etxebizitza
6. Azpiegiturak eta zerbitzuen irisgarritasuna
7. Tokiko fiskalitate zuzena
8. Tokiko nortasuna eta joera politikoa
9. Oharrak
10. Eranskinak: Adierazle zerrenda
11. Udalerrri oharrak
12. Herri elkargoko oharrak

1. Demografia

1.1 Biztanleria lurraldean

	1.Erango	2.Bida xuneko herri elkargoa	3.Barne kaldea	4.Iparraldea	5.Euskal Herria
Biztanleria osoa (p. munic.)	122	5 535	41 532	289 543	3 127 326

Unit.: Kopuru gordina
INSEE eta INE

	Biztanleriaren hazkundera (p. munic.) 06/09	Biztanleriaren hazkundera (p. munic.) 99/09
1.Erango	-14,8	13,0
2.Bidaxuneko herri elkargoa	17,1	27,1
3.Barnekaldea	2,0	3,6
4.Iparraldea	6,6	10,2
5.Euskal Herria	4,7	7,1

Unit.: %
INSEE eta INE, 2006/2009 eta 1999/2009

	Amatasun indizea (2009)
1.Erango	77,8
2.Bidaxuneko herri elkargoa	33,9
3.Barnekaldea	28,9
4.Iparraldea	22,4
5.Euskal Herria	21,9

Unit.: %
INSEE eta INE, 2009

	Bizitza proiektuak garatzeko adinekoren iraute eta erakargarrtasun tasa (1999/2009)
1.Erango	-31,7
2.Bidaxuneko herri elkargoa	21,7
3.Barnekaldea	-1,0
4.Iparraldea	8,5
5.Euskal Herria	9,5

Unit.: %
INSEE eta INE. Ekoizpen propioa., 1999/2009

1.2 Biztanleriaren egitura

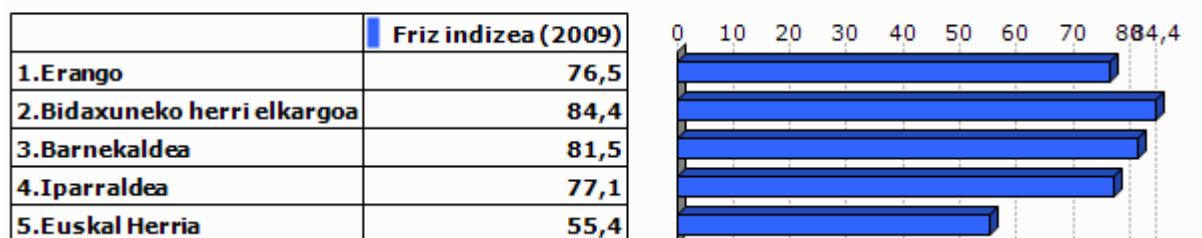

Unit.: %
INSEE eta INE, 2009

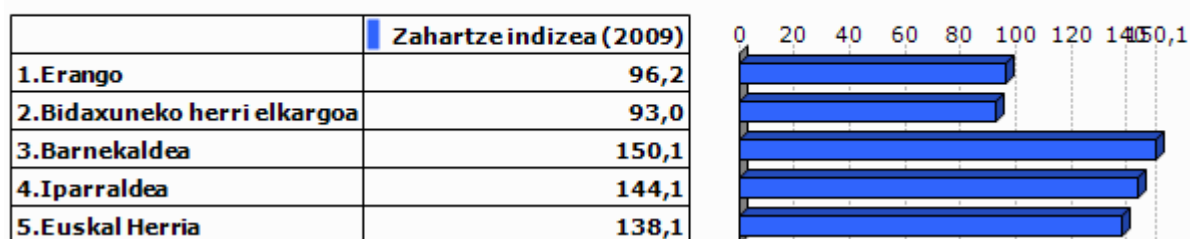

Unit.: %
INSEE eta INE, 2009

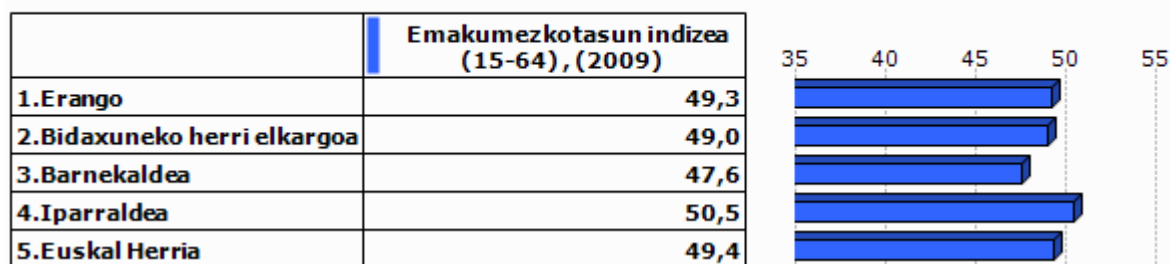

Unit.: %
INSEE eta INE, 2009

2.Gizarte errealitatea eta bizi baldintzak

2.1 Jarduera eta enplegua

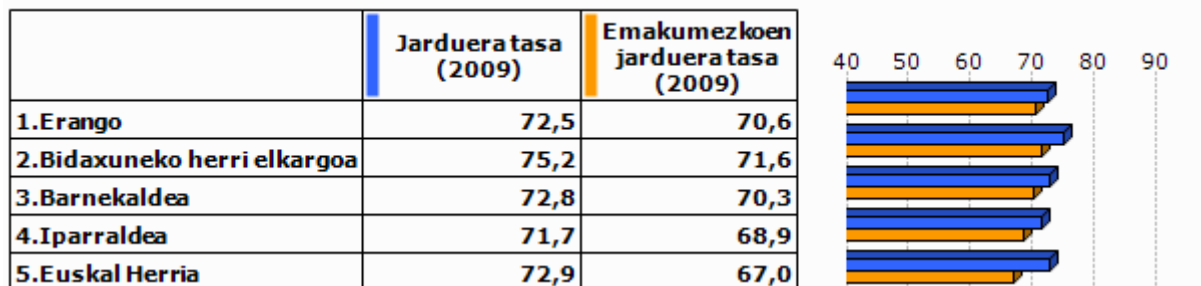

Unit.: %
INSEE eta INE, 2009

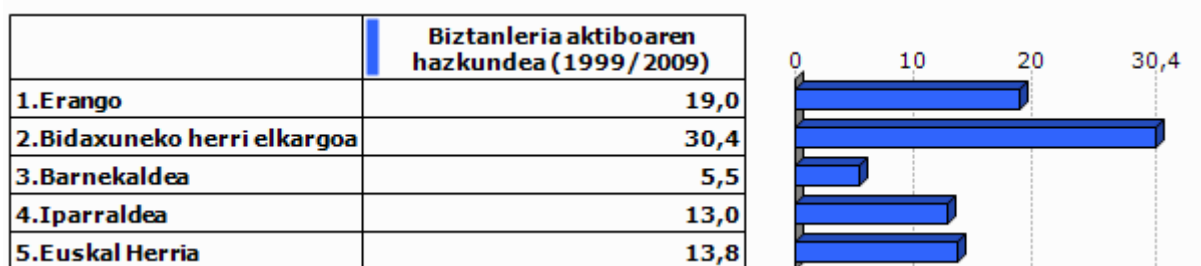

Unit.: %
INSEE eta INE, 1999/2009

2.2 Langabezia

	1.Erango	2.Bida xuneko herri elkargoa	3.Barne kaldea	4.Iparraldea	5.Euskal Herria
Langabetu kopurua (2011)	0	178	892	12 479	201 708

Unit.: Kopuru gordina
Pôle emploi eta Espainiako Enplegu eta Gizarte Segurantzza Ministerioa, 2011

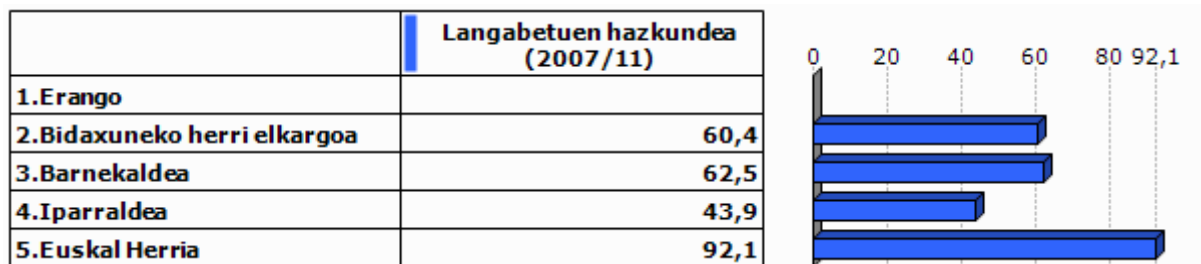

Unit.: %
Pôle emploi eta Espainiako Enplegu eta Gizarte Segurantzza Ministerioa, 2007/2011

	Emakumezko langabetuak, langabetu guztiekiko (2011)
1.Erango	
2.Bidaxuneko herri elkargoa	53,4
3.Barnekaldea	31,8
4.Iparraldea	48,8
5.Euskal Herria	50,7

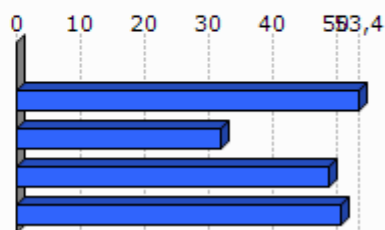

Unit.: %

Pöle emploi eta Espainiako Enplegu eta Gizarte Segurantzza Ministerioa, 2011

	50 eta + urteko langabetuak, langabetu guztiekiko (2011)	50 eta + urteko langabetuen hazkundera (2007/11)
1.Erango		
2.Bidaxuneko herri elkargoa	24,7	131,6
3.Barnekaldea	8,5	100,0
4.Iparraldea	18,3	85,8
5.Euskal Herria	38,8	86,1

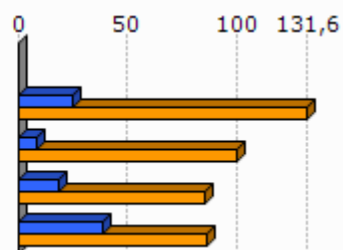

Unit.: %

Pöle emploi eta Espainiako Enplegu eta Gizarte Segurantzza Ministerioa, 2007/2011

	Lan-kalera ketagatik langabezia egoeran (2011)	Kontratu amaieragatik langabezia egoeran (2011)
1.Erango		
2.Bidaxuneko herri elkargoa	34,1	65,9
3.Barnekaldea	10,9	87,4
4.Iparraldea	25,2	66,3

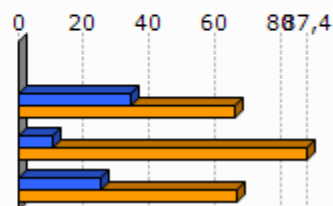

Unit.: %

Pöle emploi, 2011

2.3 Katgoria Sozio-Profesionala eta formazio maila

	Laborari aktiboen presentzia (2009)	Laborari aktiboen hazkundera (1999/2009)
1.Erango	9,1	0,0
2.Bidaxuneko herri elkargoa	6,3	-44,4
3.Barnekaldea	15,9	-24,0
4.Iparraldea	3,2	-23,7

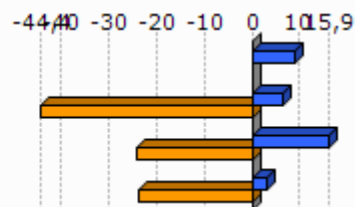

Unit.: %
INSEE, 1999/2009

	Enpresa buru, artisau eta merkatari aktiboen presentzia (2009)	Enpresa buru, artisau eta merkatari aktiboen hazkundera (1999/2009)
1.Erango	9,1	0,0
2.Bidaxuneko herri elkargoa	10,0	54,3
3.Barnekaldea	8,8	5,9
4.Iparraldea	8,8	2,8

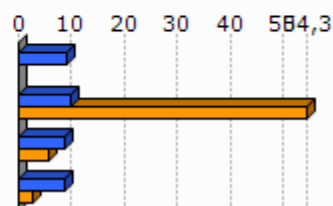

Unit.: %
INSEE, 1999/2009

	Kudeatzaile eta lanbide intelektualak aktiboen presentzia (2009)	Kudeatzaile eta lanbide intelektualak aktiboen hazkundera (1999/2009)
1.Erango	18,2	100,0
2.Bidaxuneko herri elkargoa	8,0	89,9
3.Barnekaldea	6,0	46,1
4.Iparraldea	11,6	30,0

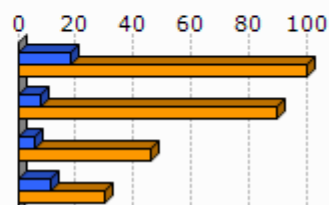

Unit.: %
INSEE, 1999/2009

	Tarteko lanbideak aktiboen presentzia (2009)	Tarteko lanbideak aktiboen hazkundera (1999/2009)
1.Erango	27,3	
2.Bidaxuneko herri elkargoa	23,3	79,4
3.Barnekaldea	18,2	28,2
4.Iparraldea	25,5	26,2

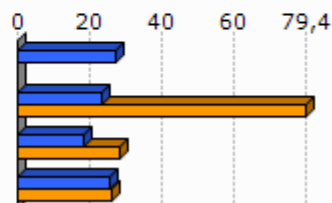

Unit.: %
INSEE, 1999/2009

	Enplegatuak aktiboen presentzia (2009)	Enplegatuak aktiboen hazkundera (1999/2009)
1.Erango	36,4	100,0
2.Bidaxuneko herri elkargoa	23,6	14,6
3.Barnekaldea	24,1	-0,7
4.Iparraldea	31,6	1,6

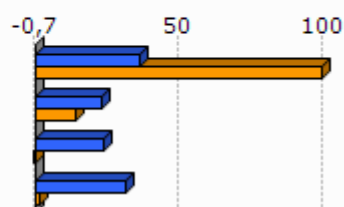

Unit.: %
INSEE, 1999/2009

	Langileak aktiboen presentzia (2009)	Langileak aktiboen hazkundera (1999/2009)
1.Erango	0,0	
2.Bidaxuneko herri elkargoa	30,9	-16,4
3.Barnekaldea	27,3	-7,5
4.Iparraldea	20,3	-3,4

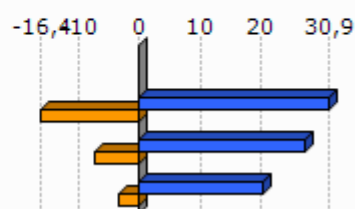

Unit.: %
INSEE, 1999/2009

	Diploma profesionalik gabeko biztanleriaren presentzia (2008)	Teknikalari diploma oinarrikoa duen biztanleriaren presentzia (2008)	Batxilergoa duen biztanleriaren presentzia (2008)	Goi mailako ikasketetako diploma duen biztanleriaren presentzia (2008)
1.Erango	34,0	33,0	14,9	18,1
2.Bidaxuneko herri elkargoa	34,5	29,8	15,5	20,2
3.Barnekaldea	41,2	28,3	14,2	16,3
4.Iparraldea	32,7	26,7	17,1	23,6

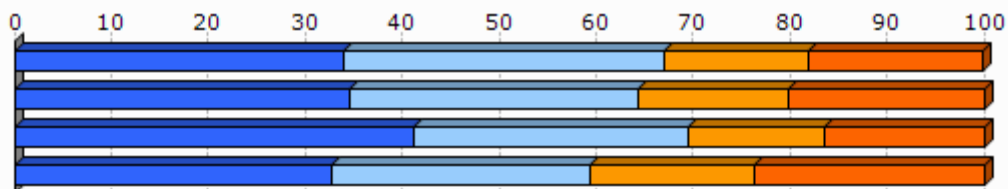

Unit.: %
INSEE, 2008

2.4 Errenta

	1.Erango	2.Bidaxuneko herri elkargoa
Errenta mediana (kontsumo unitateko), (2010)		17 727
Errentaren bederatzigarren dezila (kontsumo unitateko), (2010)		31 159
Errentaren lehen dezila (kontsumo unitateko), (2010)		7 929

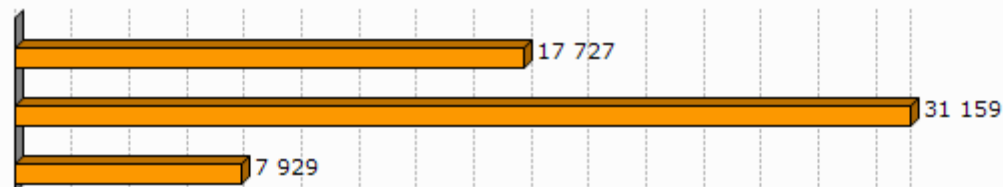

Unit.: €
INSEE, 2010

	Errenta dezilen arteko distantzia (kontsumo unitateko), (2010)
1.Erango	
2.Bidaxuneko herri elkargoa	3,9

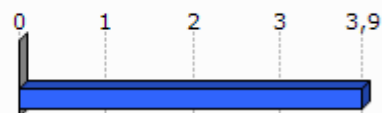

Unit.: Unitate gabekoa
INSEE, 2010

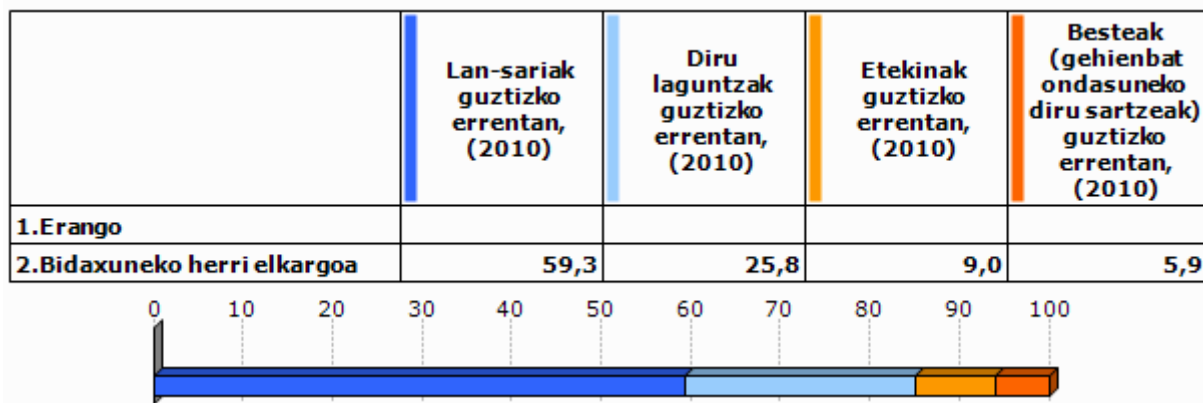

Unit.: %
INSEE, 2010

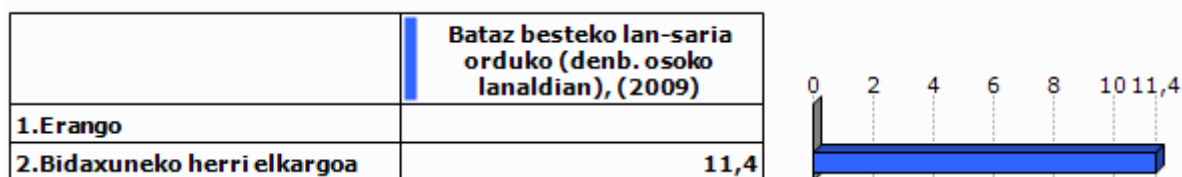

Unit.: €
INSEE, 2009

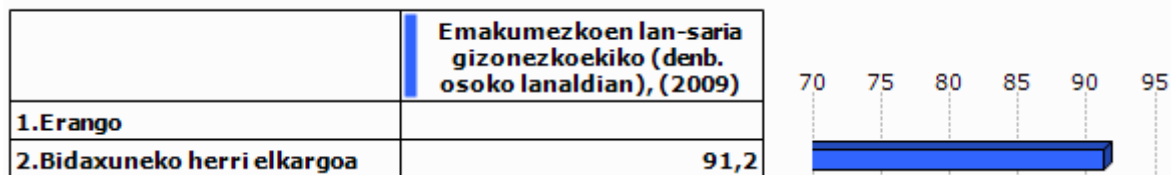

Unit.: %
INSEE, 2009

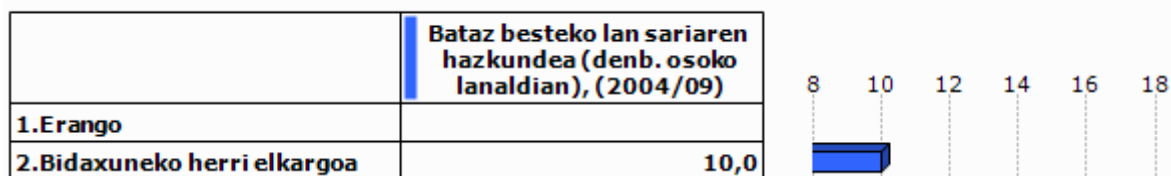

Unit.: %
INSEE, 2004/2009

2.5 Arrisku ekonomikoaren menpeko giza talde nagusiak

Gazteak

	Gazteen iraute tasa, (1999/2009)	Emakumezko gazteen iraute tasa, (1999/2009)
1.Erango	-70,8	-62,5
2.Bidaxuneko herri elkargoa	-5,6	4,3
3.Barnekaldea	-16,9	-19,8
4.Iparraldea	-4,8	-3,8
5.Euskal Herria	15,3	15,5

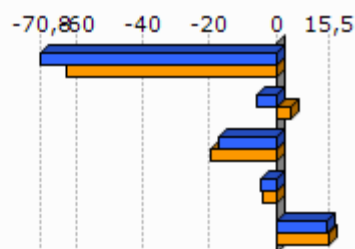

Unit.: %

INSEE eta INE. Ekoizpen propioa., 1999/2009

	Gazte langabetuak (<25 urte) langabetu guztiekiko (2011)	Gazte langabetuen hazkundera (<25 urte) (2007/11)
1.Erango		
2.Bidaxuneko herri elkargoa	10,7	280,0
3.Barnekaldea	6,2	34,1
4.Iparraldea	14,6	45,2
5.Euskal Herria	9,0	102,5

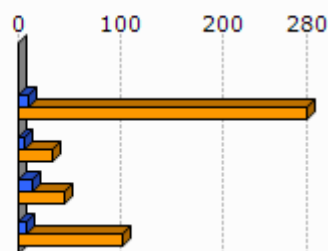

Unit.: %

Pôle emploi eta Espainiako Enplegu eta Gizarte Segurantzza Ministerioa, 2007/2011

	1.Erango	2.Bidaxuneko herri elkargoa
Emakumezko gazteen (18-25) batz besteko lan-saria orduko (denb. osoko lanaldian), (2009)		8,3
Gizonezko gazteen (18-25) batz besteko lan-saria orduko (denb. osoko lanaldian), (2009)		8,8

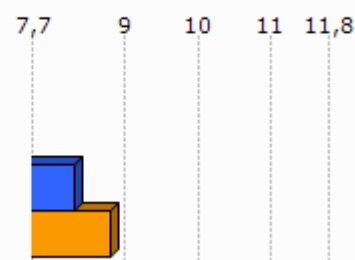

Unit.: €

INSEE, 2009

Adinekoak

	1.Erango	2.Bidaxuneko herri elkargoa	3.Barnekaldea	4.Iparraldea
65 urtetik gorako biztanleak etxean bakarrik, (2009)	8	241	2 422	19 864
75 urtetik gorako biztanleak etxean bakarrik, (2009)	4	165	1 524	12 683

Unit.: Kopuru gordina
INSEE, 2009

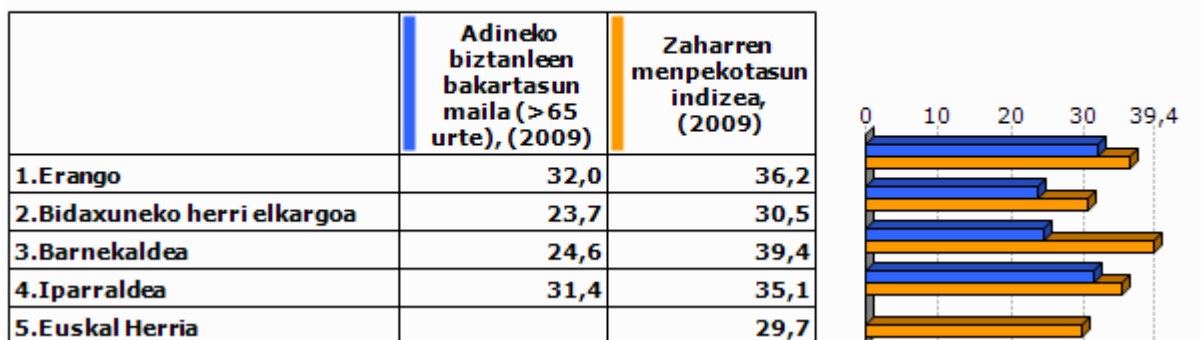

Unit.: %
INSEE eta INE, 2009

Guraso bakarreko familiak

	1.Erango	2.Bidaxuneko herri elkargoa	3.Barnekaldea	4.Iparraldea
Guraso bakarreko (<65 urte) familia nuklearrak, (2009)	4	110	856	9 983

Unit.: Kopuru gordina
INSEE, 2009

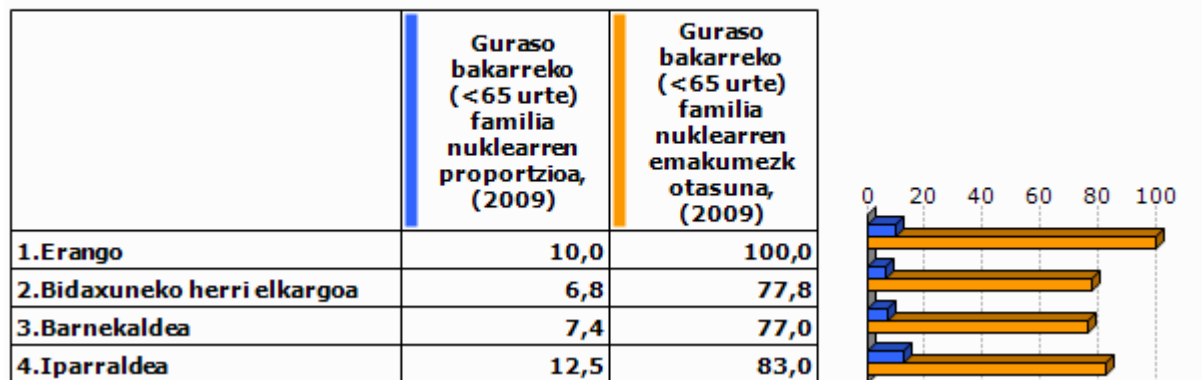

Unit.: %
INSEE, 2009

	1.Erango	2.Bidaxuneko herri elkargoa	3.Barnekaldea	4.Iparraldea
Guraso bakarreko haur kopurua (0-24 urte bitartean), (2009)	0	134	931	11 658

Unit.: Kopuru gordina
INSEE, 2009

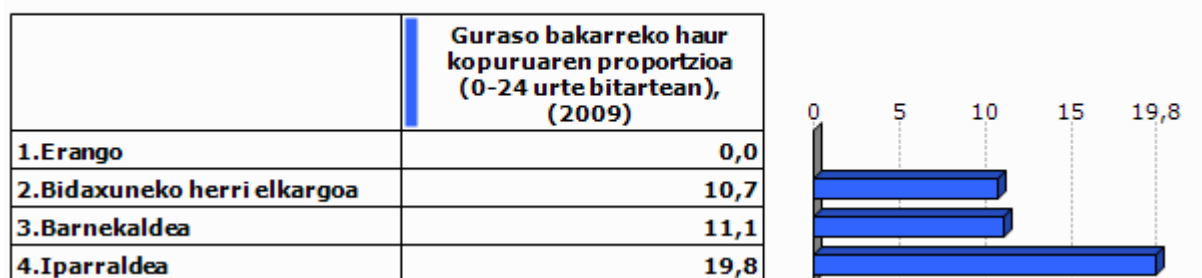

Unit.: %
INSEE, 2009

3. Jarduera ekonomikoa

3.1 Ehun ekonomikoa

	1.Erango	2.Bida xuneko herri elkargoa	3.Barne kaldea	4.Ipar raldea	5.Euskal Herria
Establezimendu kopurua (2013-01)	12	430	3 839	22 899	243 998

Unit.: Kopuru gordina
SIRENE, DIRAE eta CAMERDATA, 2013-01

	Lehen sektoreko establezimenduen proportzioa (2013-01)	Industria sektoreko establezimenduen proportzioa (2013-01)	Eraikuntza sektoreko establezimenduen proportzioa (2013-01)	Zerbitzuen sektoreko establezimenduen proportzioa (2013-01)
1.Erango	33,3	25,0	0,0	41,7
2.Bidaxuneko herri elkargoa	26,7	10,0	10,5	52,8
3.Barnekaldea	24,5	10,7	7,3	57,5
4.Iparraldea	6,3	6,1	8,0	79,6
5.Euskal Herria	3,3	8,3	13,9	74,5

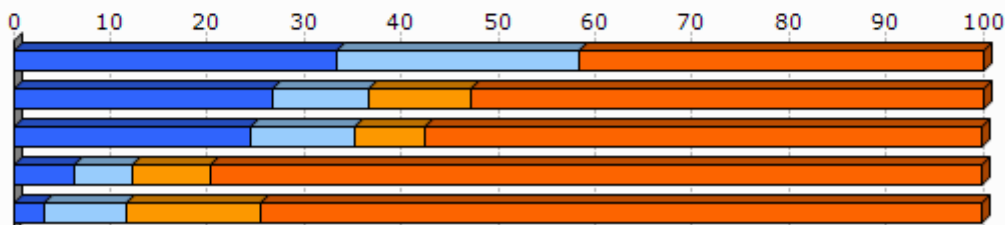

Unit.: %
SIRENE, DIRAE eta CAMERDATA, 2013-01

	Establezimenduen bertakotutze tasa (2013-01)
1.Erango	100,0
2.Bidaxuneko herri elkargoa	96,7
3.Barnekaldea	96,3
4.Iparraldea	89,8
5.Euskal Herria	90,6

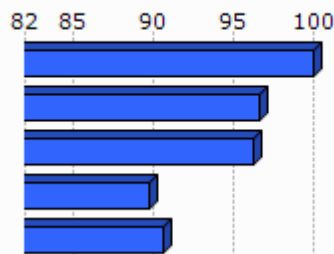

Unit.: %
SIRENE, DIRAE eta CAMERDATA. Ekoizpen propioa., 2013-01

	Jarduera industrialeko teknologia maila handia (2013-01)	Jarduera industrialeko teknologia maila ertain-handia (2013-01)	Jarduera industrialeko teknologia maila ertain-txikia (2013-01)	Jarduera industrialeko teknologia maila txikia (2013-01)
1.Erango	1,3			
2.Bidaxuneko herri elkargoa	0,0	4,8	23,8	71,4
3.Barnekaldea	1,0	2,5	22,7	73,9
4.Iparraldea	1,8	10,2	24,8	63,2
5.Euskal Herria	1,8	15,6	44,0	38,6

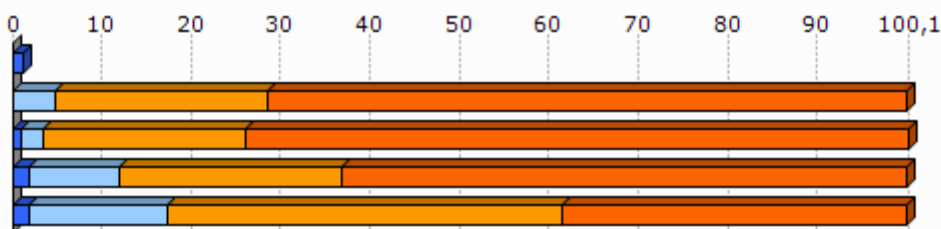

Unit.: %
SIRENE, DIRAE eta CAMERDATA, 2013-01

3.2 Giza lan eskua

	Biztanleria aktiboaren egituraren indizea (2009)	Hurrengo hamarkadan erretiroa hartu behar duen langilegoa (2009)
1.Erango	47,6	40,4
2.Bidaxuneko herri elkargoa	32,4	31,4
3.Barnekaldea	31,3	36,2
4.Iparraldea	32,0	33,5
5.Euskal Herria		13,3

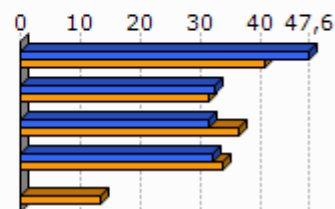

Unit.: %
INSEE eta INE, 2009

	Udalerrian bizi diren landunak, udalerriko lanpostuekiko (2009)	Udalerrian bizi eta lan egiten duten landunak, udalerriko landunekiko (2009)
1.Erango	-44,7	42,6
2.Bidaxuneko herri elkargoa	-27,0	33,0
3.Barnekaldea	-9,4	40,3
4.Iparraldea	0,3	37,0

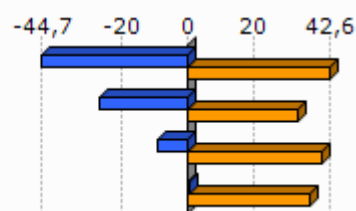

Unit.: %
INSEE, 2009

Egileak: Txomin Poveda eta Asier Otxoa de Retana

	Tokiko ekonomiara bideratutako enplegua (2009)	Tokiko ekonomiara bideratutako enpleguaren hazkundera (1999/2009)
1.Erango	62,6	51,5
2.Bidaxuneko herri elkargoa	46,4	-5,4
3.Barnekaldea	54,9	-4,4
4.Iparraldea	70,2	-2,1

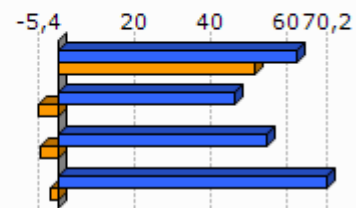

Unit.: %
INSEE, 1999/2009

	Ekintzailetasun ekonomikoaren tasa (2013-01)
1.Erango	91,7
2.Bidaxuneko herri elkargoa	90,9
3.Barnekaldea	89,0
4.Iparraldea	84,0
5.Euskal Herria	84,0

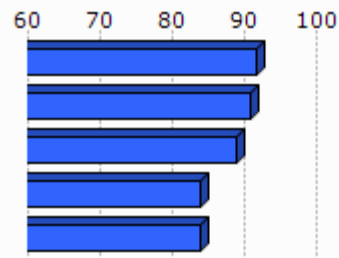

Unit.: %
SIRENE, DIRAE eta CAMERDATA, 2013-01

	Autonomoen tasa (2013-01)
1.Erango	32,0
2.Bidaxuneko herri elkargoa	22,8
3.Barnekaldea	27,9
4.Iparraldea	17,7
5.Euskal Herria	19,0

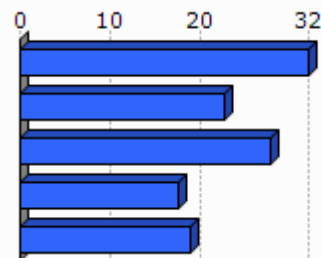

Unit.: %
SIRENE eta Espainiako Enplegu eta Gizarte Segurantzaren Ministerioa. Ekoizpen propioa., 2013-01

3.3 Laborantza

	Ustiategi kopurua (2010)	Ustiategiaren hazkundera (2000/10)
1.Erango	7	-4
2.Bidaxuneko herri elkargoa	256	-77
3.Barnekaldea	2 863	-445
4.Iparraldea	4 453	-1 415
5.Euskal Herria	37 090	-34 609

Unit.: Kopuru gordina
Frantziako Laborantza, Nekazaritzako Elikagaien eta Basoen Ministerioa eta INE, 2000/10

	Ustiatgien hazkundea (2000/10), (Unit.: %)	Bataz besteko produkzio gordina ustiategiko (2010)
1.Erango	-36,4	36,3
2.Bidaxuneko herri elkargoa	-23,1	67,3
3.Barnekaldea	-13,5	51,8
4.Iparraldea	-25,6	49,7
5.Euskal Herria	-48,3	

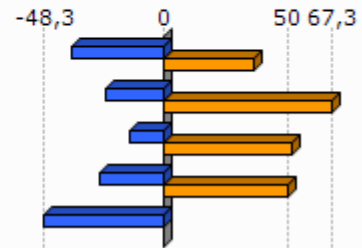

Unit.: K€

Frantziako Laborantza, Nekazaritzako Elikagaien eta Basoen Ministerioa eta INE, 2000/10

Frantziako Laborantza, Nekazaritzako Elikagaien eta Basoen Ministerioa, 2010

	Ustiatgien bataz besteko NAE azalera (2010)	NAE azaleraren hazkundea (2000/10)
1.Erango	48,3	-24,4
2.Bidaxuneko herri elkargoa	37,4	-5,6
3.Barnekaldea	31,4	-6,9
4.Iparraldea	28,1	-9,6
5.Euskal Herria	23,5	-13,7

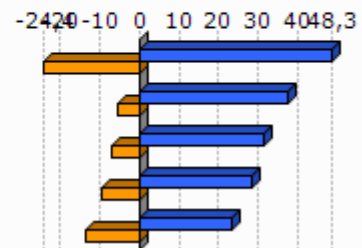

Unit.: Unit.: Ha/ustiategiko; %

Frantziako Laborantza, Nekazaritzako Elikagaien eta Basoen Ministerioa eta INE, 2000/10

	Oinordegabeko 50 urtetik gorako ustiategi-buruak (2010)
1.Erango	
2.Bidaxuneko herri elkargoa	32,8
3.Barnekaldea	23,4
4.Iparraldea	27,9

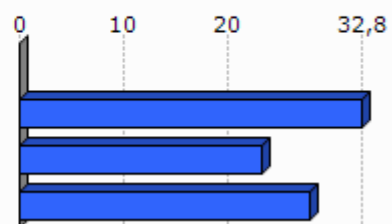

Unit.: %

Frantziako Laborantza, Nekazaritzako Elikagaien eta Basoen Ministerioa, 2010

4. Lurralde antolamendua eta hirigintza

4.1 Lurralde antolamendua

	NATUR A2000 eremua (2013-05)	ZNIEFF I eremua (2010)	ZNIEFF II eremua (2010)
1.Erango	0,9	0,0	2,1
2.Bidaxuneko herri elkargoa	8,2	2,2	5,6
3.Barnekaldea	24,8	6,3	38,2
4.Iparraldea	23,9	6,0	33,1

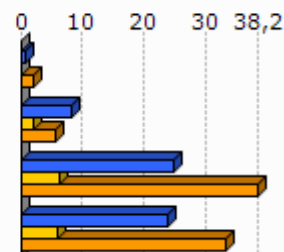

Unit.: %

Frantziako Ekologia, Garapen Iraunkorra eta Energiaren Ministerioa , 2013/05 eta 2010

	Lurraren artifizializazioa (%), 2006
1.Erango	0,0
2.Bidaxuneko herri elkargoa	0,3
3.Barnekaldea	1,4
4.Iparraldea	6,6
5.Euskal Herria	2,5

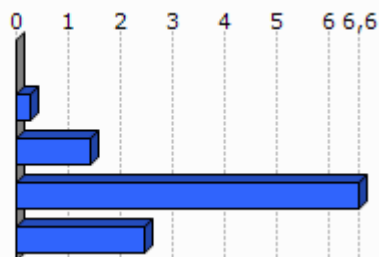

Unit.: %

Corine Land Cover, 2006

	1.Erango
Lur artifizializazioaren hazkundera (1990/2000)	
Lur artifizializazioaren hazkundera (2000/06)	



Unit.: %

Corine Land Cover, 1990/2000 eta 2000/2006

	PLHaren presentzia (2011)	Hirigintza arautzeko planen presentzia (2011)	Lurralde Koherentziarako Planen presentzia (SCOT) (2013)
1.Erango	EZ	CarteCom (Onartua)	BAI

Unit.: Bai/Ez; presentzia eta tipologia; Bai/Ez

DATAR, 2011

DGALN, 2013

	2.Bidaxuneko herri elkargoa	3.Barnekaldea	4.Iparaldea
Hirigintza dokumenturik gabeko herriak (%), (2011)	14,3	47,8	35,2
Lurralde Koherentziarako Plana duten herriak (%), (2013)	100,0	7,1	33,3
PLHa duten herriak (%), (2011)	0,0	0,9	6,3

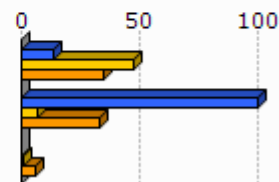

Unit.: %
DATAR, 2011
DGALN, 2013

4.2 Hirigintza

	Baimendutako etxebizitza eraikuntzen batz besteko kopurua urtero (2002/07)	Baimendutako etxebizitza eraikuntzen batz besteko kopurua urtero (2008/12)
1.Erango	3	4
2.Bidaxuneko herri elkargoa	69	48
3.Barnekaldea	497	619
4.Iparaldea	3 223	3 071
5.Euskal Herria	33 607	19 397

Unit.: Kopuru gordina
Frantziako Ekologia, Garapen Iraunkorra eta Energiaren Ministerioa eta Espainiako Sustapen Ministerioa, 2002/07 eta 2008/2012

	Baimendutako etxebizitza eraikuntzen batz besteko azalera urtero (2002/07)	Baimendutako etxebizitza eraikuntzen batz besteko azalera urtero (2008/12)
1.Erango	362	379
2.Bidaxuneko herri elkargoa	9 789	6 031
3.Barnekaldea	60 953	62 185
4.Iparaldea	310 544	275 668
5.Euskal Herria	2 974 544	1 829 868

Unit.: m2
Frantziako Ekologia, Garapen Iraunkorra eta Energiaren Ministerioa eta Espainiako Sustapen Ministerioa, 2002/07 eta 2008/2012

5. Etxebizitza

	Etxebizitza parkearen hazkundera (1999/2009)	Bigarren etxebizitzien hazkundera (1999/2009)
1. Erango	45,7	133,3
2. Bidaxuneko herri elkargoa	30,2	-5,7
3. Barnekaldea	14,8	32,7
4. Iparraldea	19,0	34,3
5. Euskal Herria	15,7	1,4

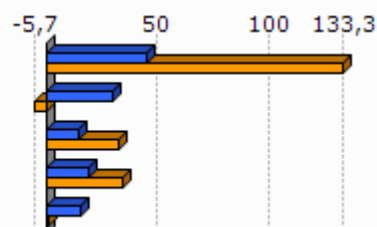

Unit.: %
INSEE eta INE, 1999/2009

	Bigarren etxebizitzien presentzia (2009)	Etxebizitza hutsen presentzia (2009)
1. Erango	20,9	9,0
2. Bidaxuneko herri elkargoa	8,5	7,3
3. Barnekaldea	13,8	7,2
4. Iparraldea	20,8	4,3
5. Euskal Herria	7,2	8,3

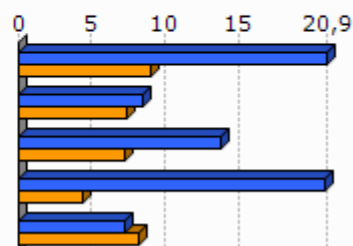

Unit.: %
INSEE eta INE, 2009

	Etxebizitzien batz besteko prezioa (2013)
1. Erango	1 676
2. Bidaxuneko herri elkargoa	1 848
3. Barnekaldea	1 704
4. Iparraldea	2 024
5. Euskal Herria	2 565

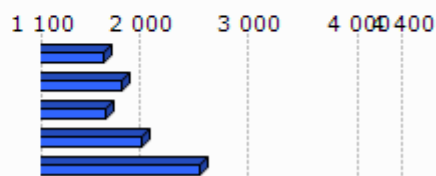

Unit.: €/m²

Ekoizpen propioa, 2013

* Euskal Herria: Zazpi hiriburu eta 25.000 biztanletik gorako udalerrien batz bestekoa.



Unit.: %

Lurralde berdintasuna eta etxebizitzaren ministerioa, 2009

Akitaniako DREAL eta INSEE. Ekoizpen propioa., 2009

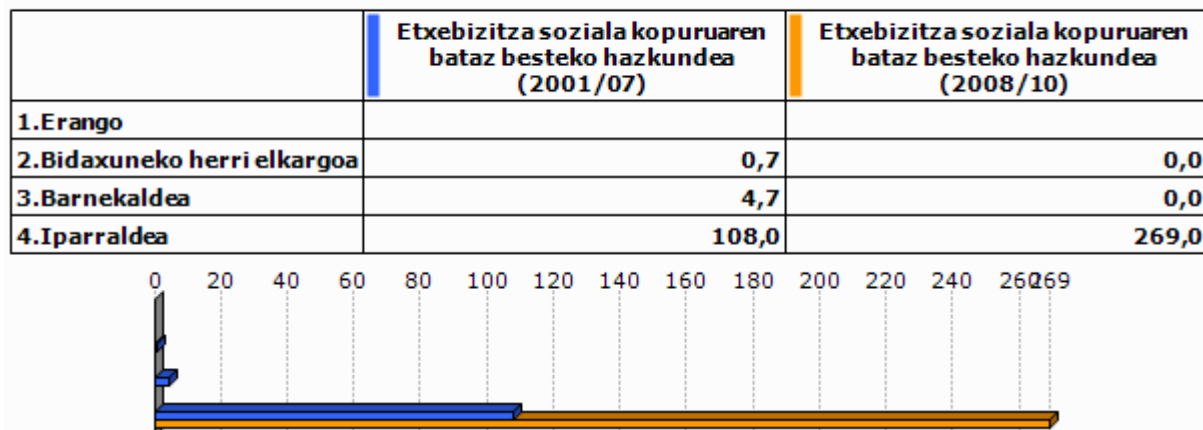

Unit.: urteko batz besteko kopurua

DREAL Aquitaine, 2001/07 eta 2008/2010

6. Azpiegitura eta zerbitzuen irisgarritasuna

	Garraio publikoaren lotura kopurua (2013)
1.Erango	0,0
2.Bidaxuneko herri elkargoa	0,3
3.Barnekaldea	0,4
4.Iparraldea	0,7

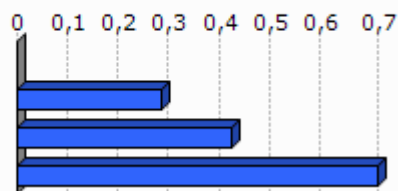

Unit.: Kopuru gordina
Ekoizpen propioa, 2013

	1.Erango	2.Bida xuneko herri elkargoa	3.Barnekaldea	4.Iparraldea	5.Euskal Herria
Osasun zentro azpiegitura gertuenera errepide bidezko distantzia (2012)	10,9	7,8	10,6	9,2	2,7
Ospital gertuenera errepide bidezko distantzia (2012)	17,1	24,5	9,5	9,4	2,2
Txikizkako merkataritza gertuenera errepide bidezko distantzia (2012)	8,0	5,1	3,2	2,5	1,3
Janarizko txikizkako merkataritza gertuenera errepide bidezko distantzia (2012)	8,0	5,1	3,6	2,9	2,4
Finantza bulego gertuenera errepide bidezko distantzia (2012)	10,9	7,8	8,2	7,3	3,7

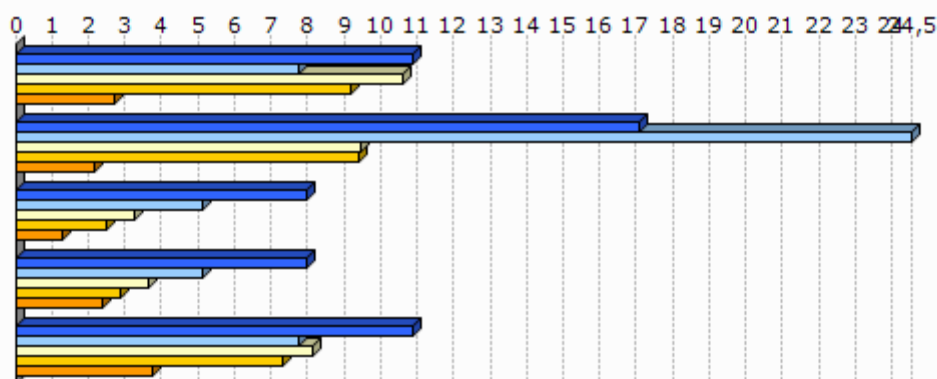

Unit.: Km.

INSEE, Nafarroako Gobernua, EUSTAT, Nafarroako Datu Espazialen Azpiegitura eta Espainiako Sustapen Ministerioa. Ekoizpen propioa., 2012

INSEE, EUSTAT eta Nafarroako Datu Espazialen Azpiegitura. Ekoizpen propioa., 2012

INSEE, EUSTAT, CAMERDATA eta Espainiako Sustapen Ministerioa. Ekoizpen propioa., 2012

INSEE, EUSTAT, CAMERDATA eta Espainiako Sustapen Ministerioa. Ekoizpen propioa., 2012

INSEE, EUSTAT eta CAMERDATA. Ekoizpen propioa., 2012

7. Tokiko fiskalitate zuzena

	Etxebizitzei ezarritako zerga (TH), (2012)	Eraikitako lurrei ezarritako zerga (TFB), (2012)	Eraiki gabeko lurrei ezarritako zerga (TFNB), (2012)	Enpresei ezarritako zerga (CFE), (2012)
1.Erango	18,0	9,0	36,0	22,8
2.Bidaxuneko herri elkargoa	18,3	11,6	50,7	22,9
3.Barnekaldea	13,9	8,7	32,4	22,2
4.Iparraldea	14,0	9,3	32,2	22,3
Bidaxuneko herri elkargoko fiskalitate zuzena	4,3	1,2	5,9	2,4

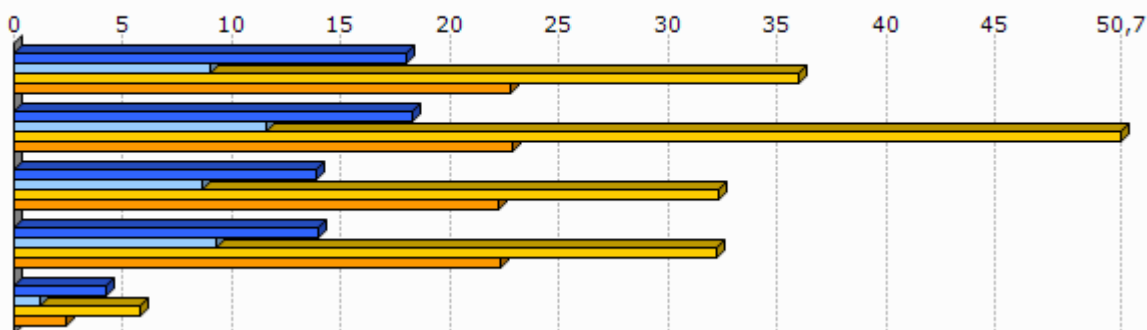

Unit.: %

Kondu publikoen, aurrekontuaren eta estatu erreformaren ministerioa, 2012

	1.Erango
Eraiki gabeko lurrei ezarritako zergaren urteko batz besteko hazkundea (TFNB) (2008/12)	1,7
Eraikitako lurrei ezarritako zergaren urteko batz besteko hazkundea (TFB) (2008/12)	0,5
Etxebizitzei ezarritako zergaren urteko batz besteko hazkundea (TH) (2008/12)	13,5

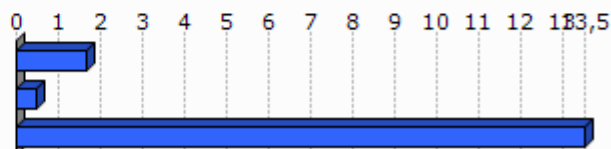

Unit.: %

Kondu publikoen, aurrekontuaren eta estatu erreformaren ministerioa, 2008/12

8. Tokiko nortasuna eta joera politikoa

8.1 Tokiko nortasuna

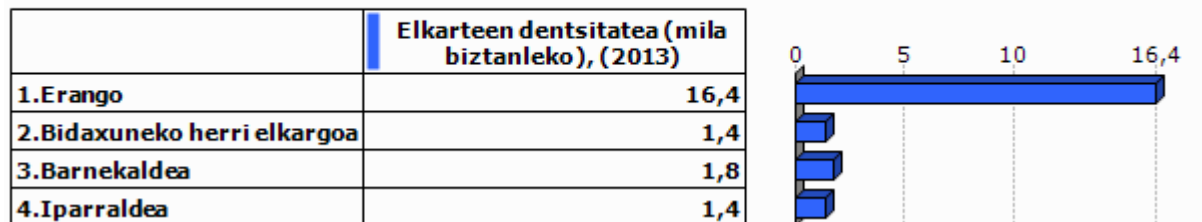

Unit.: ‰
INSEE. Ekoizpen propioa., 2013

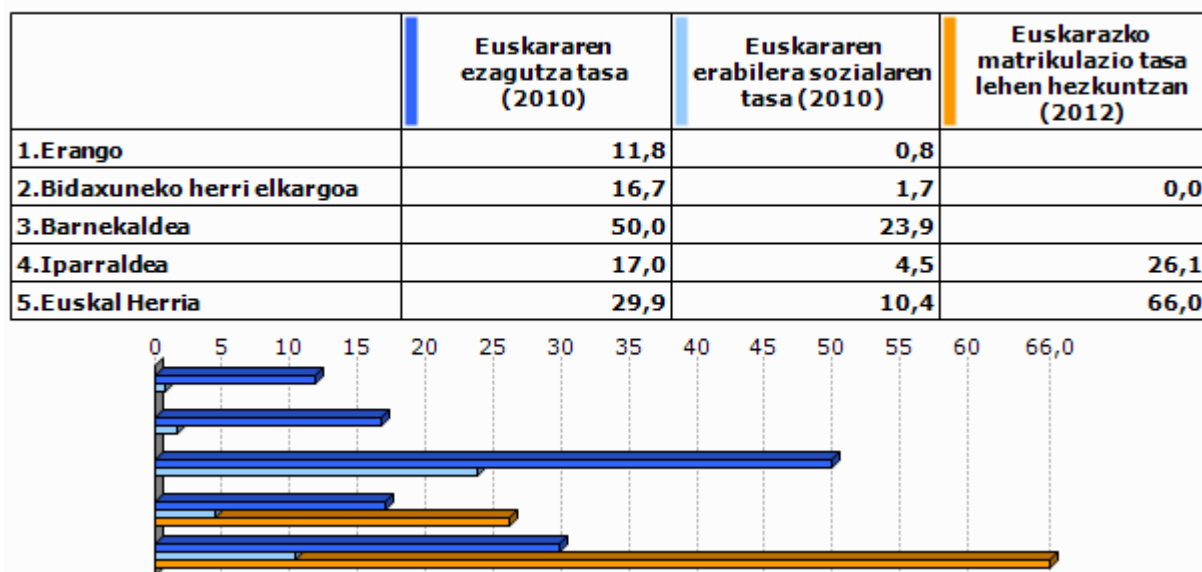

Unit.: ‰
Euskal Herriko Hizkuntza Adierazle Sistema (EAS), INSEE, EUSTAT, INE eta Nafarroako Estatistika Zerbitzua., 2010
Pirinio Atlantikoetako Hezkuntza Nazionalaren Departamentu Zerbitzua, EUSTAT eta Nafarroako Gobernu., 2012

	1.Erango	2.Bida xuneko herri elkargoa	3.Barne kaldea	4.Iparaldea	5.Euskal Herria
Euskarazko Haur Hezkuntza-Lehen Hezkuntza azpiegitura gertuenera errepide bidezko distantzia (2012)	17,1	21,3	14,7	12,2	7,4
Haur Hezkuntza-Lehen Hezkuntza azpiegitura gertuenera errepide bidezko distantzia (2012)	8,0	2,1	1,2	0,9	2,3
Euskarazko bigarren hezkuntzako azpiegitura gertuenera errepide bidezko distantzia (2012)	35,7	31,6	25,3	21,2	19,0
Bigarren hezkuntzako azpiegitura gertuenera errepide bidezko distantzia (2012)	10,9	7,8	7,4	6,9	1,6
Euskaltegi gertuenera errepide bidezko distantzia (2012)	17,1	17,6	10,7	9,4	9,7

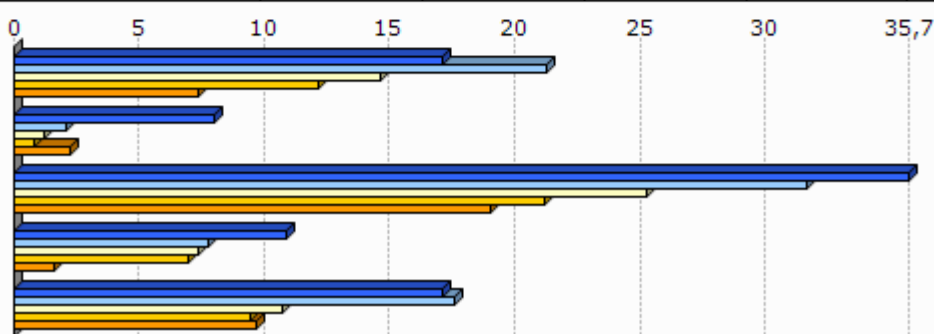

Unit.: Km.

Seaska, INSEE, Nafarroako Gobernua, EUSTAT eta Espainiako Sustapen Ministerioa. Ekoizpen propioa., 2012
 INSEE, Nafarroako Gobernua, EUSTAT, Nafarroako Datu Espazialen Azpiegitura eta Espainiako Sustapen Ministerioa. Ekoizpen propioa., 2012
 INSEE, Nafarroako Gobernua, EUSTAT eta Espainiako Sustapen Ministerioa. Ekoizpen propioa., 2012
 INSEE, EUSTAT eta Nafarroako Datu Espazialen Azpiegitura. Ekoizpen propioa., 2012
 AEK, HABE, IKA eta bilaketa propioa. Ekoizpen propioa., 2012

8.2 Joera politikoa

	2008ko udal hauteskundeetako abstentzio maila
1.Erango	16,8
2.Bidaxuneko herri elkargoa	14,3
3.Barnekaldea	14,4
4.Iparaldea	30,7

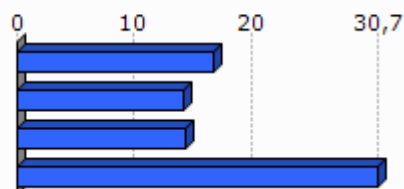

Unit.: %

Frantziako Barne Ministerioa, 2008

	1.Erango	2.Bidaxuneko herri elkargoa	3.Barnekaldea	4.Iparraldea
Eskualdeko hauteskundeetako abstentzioaren bilakaera (2004/10)	2,5	39,5	39,8	35,1
Legebiltzarreko hauteskundeetako abstentzioaren bilakaera (2007/12)	0,6	14,9	6,2	6,8
Lehendakaritza hauteskundeetako abstentzioaren bilakaera (2007/12)	25,7	38,4	24,7	31,5
Europar legebiltzarreko hauteskundeetako abstentzioaren bilakaera (2004/09)	18,1	-1,3	-3,4	-0,2

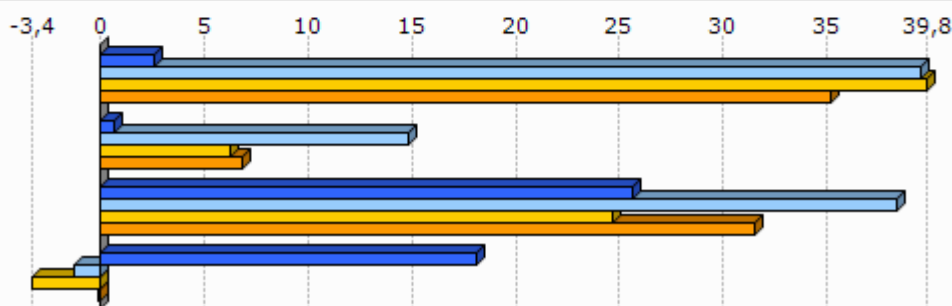

Unit.: %

Frantziako Barne Ministerioa, 2004/12

	Ezker muturreko alderdien hauteskundeetan batz besteko presentzia	Ezkerreko alderdien hauteskundeetan batz besteko presentzia	Alderdi abertzaleen hauteskundeetan batz besteko presentzia	Eskuineko alderdien hauteskundeetan batz besteko presentzia	Eskuin muturreko alderdien hauteskundeetan batz besteko presentzia
1.Erango	5,7	35,4	8,3	44,0	1,0

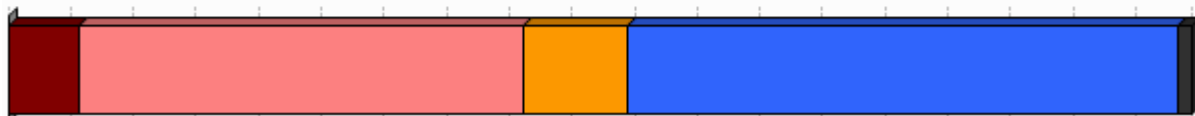

Unit.: %

Frantziako Barne Ministerioa. Ekoizpen propioa., 2008/12

	1.Erango
Ezker muturreko alderdien bataz besteko hazkundea	-1,5
Ezkerreko alderdien bataz besteko hazkundea	25,4
Alderdi abertzaleen bataz besteko hazkundea	24,7
Eskuineko alderdien bataz besteko hazkundea	-30,8
Eskuin muturreko alderdien bataz besteko hazkundea	

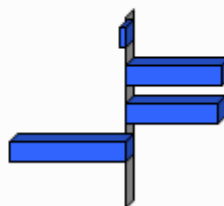

Unit.: %

Frantziako Barne Ministerioa. Ekoizpen propioa., 2001/12

9.0 harrak

GAZTEEN ETA EMAKUMEZKO GAZTEEN IRAUTE TASA

Gazteen iraute tasak eta emakumezko gazteen iraute tasak azken hamarkadako gazte kopuruaren hazkundera neurtzen dute. 1999 urteko 10 eta 19 urte bitarteko (emakumezko) gazteen kopurua 2009 urteko 20 eta 29 urte bitarteko (emakumezko) gazteen kopuruarekin alderatuz ekoizturiko adierazlea da, kasu bietan. Saldo positiboak zein negatiboak (emakumezko) gazteen erakartzea zein ihesa aditzera ematen digute.

LANGABEZIA

Enplegu bulegoetan langabetu gisa (A kategoria, Pôle emploi-ren sailkapenaren arabera) erregistraturiko pertsona kopurua aditzera ematen du.

Enplegua sustatzeko instituzioetan langabetu gisa erregistratzeko bi arrazoi erakusten dira hemen:

- Lan kaleratzeagatik: Arrazoi ezberdinetatik eratorri daitekeen egoera.
- Lan kontratu bukaeragatik: Epe mugatuko kontratu baten amaiera dela medio.

Badira langabetu gisa erregistratua egoteko egoera mota gehiago, hala nola, dimisioak eta lehenengo aldiz lan merkatura gerturatzen direnak, baina ez ditugu txostenean erantsi langabetu kopuru txikiak barnebiltzen baitituzte.

FORMAZIOA

Gizartearen formazioa INSEEren sailkapenean oinarritua dago baina hemen zabalago lantzen da. Ondorioz, 15 urtetik gorako jendetzak lortutako maila altueneko diploma aztertzen da hurrengo taulan ageri den baliokidetzen arabera:

GAINDEGIAko nomenklatura	INSEE ko nomenklatura
Diploma profesionalik gabeko biztanleria (% 15+ urte)	Pas de scolarité Aucun diplôme mais scolarité jusqu'en école primaire ou au collège Aucun diplôme mais scolarité au-delà du collège
Diploma gorenatzat, teknikalari diploma oinarritzkoa duen biztanleria (% 15+ urte)	Certificat c'études primaires BEPC, brevet élémentaire, brevet des collèges Certificat c'aptitudes professionnelles, brevet de compagnon Brevet d'études professionnelles
Diploma gorenatza, batxilergoa duen biztanleria (% 15+ urte)	Baccalauréat général, brevet supérieur Bac technologique ou professionnel, brevet professionnel ou de technicien, BEC, BEI, BEH, capacité en droit
Diploma gorenatza, goi mailako ikasketetako diploma duen biztanleria (% 15+ urte)	Diplôme universitaire de 1er cycle, BTS, DUT, diplôme des professions sociales ou de santé, d'infirmière(ier) Diplôme universitaire de 2ème ou 3ème cycle (y compris médecine, pharmacie, dentaire), diplôme d'ingénieur, d'une grande école, doctorat, etc.

ERRENTA

INSEEk udalerrri mailan errentaren datuak udalerrri handientzat soilik argitaratzen ditu sekretu estatistikoa dela medio. Hori dela eta, maiz ez dago udalerrri mailako daturik tauletan.

Kontsumo Unitatea (KU)

Errentaren inguruko datuak *Kontsumo Unitatearen* (Unité de Consommation–UC) arabera ageri dira.

Kontsumo Unitatea Ekonomi Lankidetzaren eta Garapenerako Erakundeak (ELGE) definitutako koefiziente batzuen arabera etxalde bakoitzean diren pertsonen kontsumoaren ponderazioz sortutako unitatea da. Koefiziente horiek honakoak dira:

- 1: etxaldeko lehen helduarentzat
- 0.5: hamalau urtetik gorako beste pertsonentzat
- 0.3: hamalau urtetik beherako haurrentzat

Errentaren datuak *Kontsumo Unitatearen* arabera ematearen helburua etxaldeen arteko konposizio desorekak neutralizatzea da.

Mediana, dezilak eta errenta dezilen arteko distantzia

Errenta mediana eta errentaren lehen eta bederatzigarren dezila ageri da tauletan. Medianak errentaren arabera tamaina bereko bi multzotan banatzen du populazioa eta dezilek hamar zatitan banatzen dute. Lehen errenta dezilak errenta apalenak aditzera ematen ditu. Errenta dezilen arteko distantziak errenta banaketa desorekatuaren maila neurtzen du.

Errentaren jatorria

Errentaren jatorri posibleak lau dira:

- Lan sariak
- Diru laguntzak: erretiroen diru sartzak, pentsioak...
- Etekinak: horiek dira profesio liberalen diru sartzak
- Besteak (gehienbat ondasuneko diru sartzak): ondasunei esker egindako diru sartzak

ADINEKOAK

- Adinekoen bakartasun maila

Etxean bakarrik bizi den 65 urtetik gorako biztanleria kopurua aditzera ematen du, adin horretako ehun biztanleko.

- Zaharren menpekotasun indizea

65 urtetik gorako biztanleria kopurua aditzera ematen du, hauetaz arduratzeko adinean (15 eta 64 urte bitartean) dagoen ehun biztanleko.

GURASO BAKARREKO FAMILIAK

Familiaren definizioa

- Familia bat: Gutxienez etxalde batean bi pertsonen osatutako nukleo bat da. Honakoak dira aukerak:
 - o bikote bat (eta bere haurrak baldin badira)
 - o heldu bakar bat bere haurr(ar)ekin
- Familia baten seme/alabak: Pertsona bat familia baten seme edo alaba gisa aintzat hartzeko bikotekide gabe eta etxaldean haur propiorik gabe (baldin baditu) bizi behar da.

Guraso bakarreko familiak

Soilik 65 urte arteko guraso bakarreko familia monoparentalak aintzat hartu ditugu haurren zaintza eta erantzukizunerako zailtasunak izan ditzaketen familia unitateak kuantifikatzeko asmoz. Horrela, guraso bakarreko familietan non zaintza eta erantzukizunak kontrako norabidean izan daitezkeen alboratu ditugu.

JARDUERA EKONOMIKOA

Establezimenduen bertakotze tasa

Establezimenduen bertakotze tasak udalerriko establezimendu guztien artean egoitza nagusia Euskal Herrian dutenen ehunekoa aditzera ematen du.

Tokiko ekonomiara bideratutako enplegua

Ondasun eta zerbitzuen ekoizpenerako maila lokalean aurrera eramaten diren jarduerak dira eta hauen helburua tokiko biztanleen beharrak asetzear datza, izan bertakoa nahiz turista. Guztizko enpleguan tokiko ekonomiara bideratutako enpleguaren ehunekoa adierazten da.

Ekintzailetasun ekonomikoaren tasa

Ekintzailetasun ekonomikoaren tasak udalerriko establezimendu guztien artean egoitza nagusia udalerrian bertan dutenen ehunekoa aditzera ematen du

Biztanleria aktiboaren egituraren indizea

Biztanleria aktiboaren egituraren indizeak 15 eta 39 urte bitarteko ehun biztanle aktiboko 40 eta 64 urte bitarteko biztanle aktibo kopurua esaten digu. Biztanleria aktiboaren egituraren zahartze maila neurtzeko adierazlea da.

TOKIKO FISKALITATE ZUZENA**CFE**

Enpresei doakien zerga *Cotisation Foncière des Entreprises (CFE)* delakoa 2010 urtean ezarritako zerga da.

Herri elkargoen tokiko fiskalitate zuzena

Herri elkargoentzat, bi informazio ezarriak izan dira:

- Lehena, herri elkargoko lurraldean diren udalerrien zergaren bataz bestekoa, herriko etxeak finkatzen duen tasa herri elkargoko testuinguruan ikusteko.
- Bestea, herri elkargoak berak ezartzen duen zerga, informazio gehigarri bezala jarria ageri dena.

HAUTESKUNDEAK**Aintzat harturiko hauteskundeak**

Udalerrri mailako joera politikoaren azterketarako hauteskunde ezberdinetan lehen itzuliko emaitzak baliatuak izan dira. Horretarako, aniztasun politiko zabala erakusten duten hauteskundeak aintzat hartu dira. Hauteskunde mota bakoitzean izandako bilakaeraren neurketarako hauteskunde mota bakoitzeko azken bi deialdiak kontutan hartu dira.

Hona erabiliak izan diren hauteskundeak:

2001eko Udal hauteskundearen lehen itzulua	2008ko Udal hauteskundearen lehen itzulua
2007ko legebiltzarreko hauteskundearen lehen itzulua	2012ko Legebiltzarreko hauteskundearen lehen itzulua
2004ko Europar legebiltzarreko hauteskundearen lehen itzulua	2009ko Europar legebiltzarreko hauteskundearen lehen itzulua

Udalerrriko hauteskundearen kasuan, soilik 3.500 biztanletik gorako udalerrien emaitzak kontutan izan dira kopuru horren azpitik diren udalerrietan Frantziako hauteskunde sisteman indarrean den "panachage" delakoak ezinezkoa egiten baitu hautagaiak blokeen sailkapenetan txertatzea.

Alderdien sailkapena

Hauteskundeetan aurkezturiko hautagai zein alderdiak bost bloke handietan sailkatu ditugu joera politikoaren izaera zein honen bilakaera modu sintetikoan laburbiltzeko. Hurrengo taulan bost bloke horietan barnebildutako hautagaitzak zehaztuak dira eta ondoan hauteskunde bakoitzean hauentzat Frantziako Barne Ministerioak darabiltzan nomenklatura ageri da. ECO izen generikoa dutenak talde ezberdinetan banatuak izaten ahal dira hautagaiaren iritziz politikoaren arabera.

KODEA		IZENA	UDAL01	UDAL08	LEGISL07	LEGISL12	EUROP04	EUROP09	
Ezker muturra	Ezker antikapitalista / komunista	Liste d'extrême-gauche	LXG	LEXG		EXG	LXG	LEXG	
		LCR/FO/NPA			EXG				
		Liste du Parti Communiste			COM		LPC		
		Lutte Ouvrière			EXG				
		Liste du PCF et du Parti de gauche						LCOP	
		Parti de Gauche							
Ezkerra	Beste	Eric Pététin				ECO			
		Liste Europe Ecologie les Verts			VEC	VEC			
	Ekologistak	Liste des Verts	LVE				LVE	LVEC	
		Patit de la Nation Occitana			ECO				
		Ezker liberala			LSOC	SOC	SOC	LPS	LSOC
		Parti Radical de Gauche							
Ezker batua	Liste Union de la Gauche			LUG					
	Liste divers gauche	LDG	LDVG		DVG		LDVG		
Ezkerreko besteak	Liste de Gauche	LGA							
	Abertzaleak	Liste régionaliste (EHBAI, EHA, EAJ-PNB, ...)	LRG	LREG	REG	REG	LRG	LREG	
Eskuina	Besteak	Autre liste				AUT		LAUT	
		Alliance écologique indépendante				ECO			
		MHAN			ECO				
	Zentrista kontserbadorea	Liste Divers		LDV			LDV		
		Liste Chasse-Pêche-Nature et Traditions			CPNT		LCP		
	Eskuineko zentristak	Liste centre-MoDem			LCMD	UDFD		LCMD	
		Liste le centre pour la france					CEN		
	Eskuineko besteak	Liste UDF						LUDF	
		Liste divers droite	LDD	LDVD	DIV	DVD	LDD	LDVD	
		Liste de droite	LDR						
Parti Radical Valoisien					PRV				
Zentristak eta eskuin liberala	Liste Majorité-Centristes			LMC					
	Majorité-Nouveau Centre								
Eskuin liberala	Liste de la majorité présidentielle (UMP)		LMAJ	UMP	UMP	LUMF	LMAJ		
Eskuin muturra	Eskuin muturra	Liste du Front national			FN	FN	LFN	LFN	
		Liste d'extrême-droite					LXD	LEXD	

Hauteskunde emaitzen kalkulua

Bloke bakoitzeko bozka kopurua zenbatua izan da hauteskunde guztietan eta bakoitzaren pisua ehunekotan kalkulatu da (guztizko bozkekiko). Hortik bi operazio egin dira:

- Bloke bakoitzak hauteskunde mota bakoitzeko azken hauteskundeetan izandako bozka ehunekoen batz bestekoa. Hauteskunde horiek honakoak dira: 2008 urteko udal hauteskundeak, 2012 urteko Frantziako Legebiltzarreko hauteskundeak eta 2009 urteko Europar Legebiltzarreko hauteskundeak.

- Bestalde, bloke bakoitzak aurreko hauteskunde mota bakoitzeko izandako presentziaren hazkundera kalkulatu izan da. Azkenik, hazkundera horien batz bestekoa kalkulatu izan da.

10.E

ranskina: Adierazle zerrenda

Biztanleria osoa (p. munic.)
Biztanleriaren hazkundera (p. munic.) 2006/09
Biztanleriaren hazkundera (p. munic.) 1999/2009
Amatasun indizea
Bizitza proiektuak garatzeko adinekoren iraute eta erakargarritasun tasa
Friz indizea
Zahartze indizea
Emakumezkotasun indizea (15-64)
Jarduera tasa
Emakumezkoen jarduera tasa
Biztanleria aktiboaren hazkundera (1999/2009)
Langabetu kopurua
Langabetuen hazkundera (2007/11)
Emakumezko langabetuak, langabetu guztiekiko
50 eta + urteko langabetuak, langabetu guztiekiko
50 eta + urteko langabetuen hazkundera (2007/11)
Lan-kaleraketagatik langabezia egoeran
Kontratu amaieragatik langabezia egoeran
Laborari aktiboaren presentzia
Laborari aktiboaren hazkundera (1999/2009)
Enpresa buru, artisau eta merkatari aktiboaren presentzia
Enpresa buru, artisau eta merkatari aktiboaren hazkundera (1999/2009)
Kudeatzaile eta lanbide intelektualak aktiboaren presentzia
Kudeatzaile eta lanbide intelektualak aktiboaren hazkundera (1999/2009)
Tarteko lanbideak aktiboaren presentzia
Tarteko lanbideak aktiboaren hazkundera (1999/2009)
Enpleguak aktiboaren presentzia
Enpleguak aktiboaren hazkundera (1999/2009)
Langileak aktiboaren presentzia
Langileak aktiboaren hazkundera (1999/2009)
Diploma profesionalik gabeko biztanleriaren presentzia
Teknikalari diploma oinarrikoa duen biztanleriaren presentzia
Batxilergoa duen biztanleriaren presentzia
Goi mailako ikasketetako diploma duen biztanleriaren presentzia
Errenta mediana (kontsumo unitateko)
Errentaren lehen dezila (kontsumo unitateko)
Errentaren bederatzigarren dezila (kontsumo unitateko)
Errenta dezilen arteko distantzia (kontsumo unitateko)
Lan-sariak guztizko errentan
Diru laguntzak guztizko errentan
Etekinak guztizko errentan
Besteak (gehienbat ondasuneko diru sartzak) guztizko errentan
Bataz besteko lan-saria orduko (denb. osoko lanaldian)
Emakumezkoen lan-saria gizonenakoa (denb. osoko lanaldian)
Bataz besteko lan sariaren hazkundera (denb. osoko lanaldian)
Gazteen iraute tasa
Emakumezko gazteen iraute tasa
Gazte langabetuak (<25 urte) langabetu guztiekiko
Gazte langabetuen hazkundera (<25 urte)
Gizonezko gazteen (18-25) bataz besteko lan-saria orduko (denb. osoko lanaldian)
Emakumezko gazteen (18-25) bataz besteko lan-saria orduko (denb. osoko lanaldian)

65 urtetik gorako biztanleak etxean bakarrik
75 urtetik gorako biztanleak etxean bakarrik
Adineko biztanleen bakartasun maila (>65 urte)
Zaharren menpekotasun indizea
Guraso bakarreko (<65 urte) familia nuklearrak
Guraso bakarreko (<65 urte) familia nuklearren proportzioa
Guraso bakarreko (<65 urte) familia nuklearren emakumezotasuna
Guraso bakarreko haur kopurua (0-24 urte bitartean)
Guraso bakarreko haur kopuruaren proportzioa (0-24 urte bitartean)
Establezimendu kopurua
Lehen sektoreko establezimenduen proportzioa
Industria sektoreko establezimenduen proportzioa
Eraikuntza sektoreko establezimenduen proportzioa
Zerbitzuen sektoreko establezimenduen proportzioa
Establezimenduen bertakotutze tasa
Jarduera industrialeko teknologia maila handia
Jarduera industrialeko teknologia maila ertain-handia
Jarduera industrialeko teknologia maila ertain-txikia
Jarduera industrialeko teknologia maila txikia
Biztanleria aktiboaren egituraren indizea
Hurrengo hamarkadan erretiroa hartu behar duen langilegoa
Udalerrian bizi diren landunak, udalerriko lanpostuekiko
Udalerrian bizi eta lan egiten duten landunak, udalerriko landunekiko
Tokiko ekonomiara bideratutako enplegua
Tokiko ekonomiara bideratutako enpleguaren hazkundea (1999/2009)
Ekintzailetasun ekonomikoaren tasa
Autonomoen tasa
Ustiategi kopurua
Ustiategien hazkunde gordina (2000/10)
Ustiategien hazkundea (2000/10)
Ustiategien batz besteko NAE azalera
NAE azaleraren hazkundea (2000/10)
Batz besteko produkzio gordina ustiategiko
Oinordegabeko 50 urtetik gorako ustiategi-buruak
NATURA 2000 eremua
ZNIEFF I eremua
ZNIEFF II eremua
Lurraren artifizializazioa
Lur artifizializazioaren hazkundea (2000/06)
Lur artifizializazioaren hazkundea (1990/2000)
PLHaren presentzia
PLHa duten herriak (%)
Hirigintza arautzeko planen presentzia
Hirigintza dokumenturik gabeko herriak (%)
Lurralde Koherentziarako Planen presentzia (SCOT)
Lurralde Koherentziarako Plana duten herriak (%)
Baimendutako etxebizitza eraikuntzen batz besteko kopurua urtero (2002/07)
Baimendutako etxebizitza eraikuntzen batz besteko kopurua urtero (2008/12)
Baimendutako etxebizitza eraikuntzen batz besteko azalera urtero (2002/07)
Baimendutako etxebizitza eraikuntzen batz besteko azalera urtero (2008/12)
Etxebizitza parkearen hazkundea (1999/2009)
Bigarren etxebizitzaren hazkundea (1999/2009)
Bigarren etxebizitzaren presentzia
Etxebizitza hutsen presentzia

Etxebizitzen batz besteko prezioa
Etxebizitza sozialen tasa (datu ofiziala)
Etxebizitza sozialen tasa (guztizko etxebizitza parkearekiko)
Etxebizitza soziala kopuruaren batz besteko hazkundera (2001/07)
Etxebizitza soziala kopuruaren batz besteko hazkundera (2008/10)
Garraio publikoaren lotura kopurua
Osasun zentro azpiegitura gertuenera errepide bidezko distantzia
Ospital gertuenera errepide bidezko distantzia
Txikizkako merkataritza gertuenera errepide bidezko distantzia
Janarizko txikizkako merkataritza gertuenera errepide bidezko distantzia
Finantza bulego gertuenera errepide bidezko distantzia
Etxebizitzei ezarritako zerga (TH)
Etxebizitzei ezarritako zergaren urteko batz besteko hazkundera (TH) (2008/12)
Eraikitako lurrei ezarritako zerga (TFB)
Eraikitako lurrei ezarritako zergaren urteko batz besteko hazkundera (TFB) (2008/12)
Eraiki gabeko lurrei ezarritako zerga (TFNB)
Eraiki gabeko lurrei ezarritako zergaren urteko batz besteko hazkundera (TFNB) (2008/12)
Enpresei ezarritako zerga (CFE)
Elkarteen dentsitatea (mila biztanleko)
Euskararen ezagutza tasa
Euskararen erabilera sozialaren tasa
Euskarazko matrikulazio tasa lehen hezkuntzan
Euskarazko Haur Hezkuntza-Lehen Hezkuntza azpiegitura gertuenera errepide bidezko distantzia
Haur Hezkuntza-Lehen Hezkuntza azpiegitura gertuenera errepide bidezko distantzia
Euskarazko bigarren hezkuntzako azpiegitura gertuenera errepide bidezko distantzia
Bigarren hezkuntzako azpiegitura gertuenera errepide bidezko distantzia
Euskaltegi gertuenera errepide bidezko distantzia
2008ko udal hauteskundeetako abstentzio maila
Eskualdeko hauteskundeetako abstentzioaren bilakaera (2004/10)
Legebiltzarreko hauteskundeetako abstentzioaren bilakaera (2007/12)
Lehendakaritza hauteskundeetako abstentzioaren bilakaera (2007/12)
Europar legebiltzarreko hauteskundeetako abstentzioaren bilakaera (2004/09)
Ezker muturreko alderdien hauteskundeen batz besteko presentzia
Ezkerreko alderdien hauteskundeen batz besteko presentzia
Alderdi abertzaleen hauteskundeen batz besteko presentzia
Eskuineko alderdien hauteskundeen batz besteko presentzia
Eskuin muturreko alderdien hauteskundeen batz besteko presentzia
Ezker muturreko alderdien batz besteko hazkundera
Ezkerreko alderdien batz besteko hazkundera
Alderdi abertzaleen batz besteko hazkundera
Eskuineko alderdien batz besteko hazkundera
Eskuin muturreko alderdien batz besteko hazkundera

11.Udalerriko oharrak

	1.Erango
Langabetuen hazkundera (2007/11)	2007 urtean ez zegoen langabeturik
Emakumezko langabetuak, langabetu guztiekiko	Langabeturik gabeko urdalerria
50 eta + urteko langabetuak, langabetu guztiekiko	Langabeturik gabeko urdalerria.
50 eta + urteko langabetuen hazkundera (2007/11)	2007 urtean ez zegoen langabeturik.
Lan-kaleraketagatik langabezia egoeran	Langabeturik gabeko urdalerria
Kontratu amaieragatik langabezia egoeran	Langabeturik gabeko urdalerria
Laborari aktiboen hazkundera (1999/2009)	
Enpresa buru, artisau eta merkatari aktiboen hazkundera (1999/2009)	
Kudeatzaile eta lanbide intelektualak aktiboen hazkundera (1999/2009)	
Tarteko lanbideak aktiboen hazkundera (1999/2009)	1999 urtean ez zegoen mota horretako KSPdun landunik
Enplegatuak aktiboen hazkundera (1999/2009)	
Langileak aktiboen hazkundera (1999/2009)	1999 urtean ez zegoen mota horretako KSPdun landunik
Gazteen iraute tasa (10-19 urte)	
Emakumezko gazteen iraute tasa	
Gazte langabetuak (<25 urte) langabetu guztiekiko	Langabeturik gabeko urdalerria
Gazte langabetuen hazkundera (<25 urte)	2007 urtean ez zegoen langabeturik
Guraso bakarreko (<65 urte) familia nuklearren emakumezko tasuna	
Jarduera industrialeko teknologia maila handia	Daturik ez
Jarduera industrialeko teknologia maila ertain-handia	Daturik ez
Jarduera industrialeko teknologia maila ertain-txikia	Daturik ez
Jarduera industrialeko teknologia maila txikia	Daturik ez
Ustiategi kopurua	
Oinordegabeko 50 urtetik gorako ustiategi-buruak	Sekretu estatistikoa
Lur artifizializazioaren hazkundera (2000/06)	2000 urtean ez zegoen artifizializazio esanguratsurik
Lur artifizializazioaren hazkundera (1990/2000)	1990 urtean ez zegoen artifizializazio esanguratsurik
Etxebizitzaren batz besteko prezioa	

12.Herri elkargoko oharrak

	50 eta + urteko langabetuen hazkundera (2007/11)	Gazte langabetuen hazkundera (<25 urte)
2.Bidaxuneko herri elkargoa		

Sustatzailea: GAINDEGIA



Ipar Euskal Herriko udalerriak, aldagai sozio ekonomikoen arabera 2013

Egileak

Txomin Poveda eta Asier Otxoa de Retana



ESKIULA

AURKIBIDEA

1. Demografia
2. Gizarte errealitatea eta bizi baldintzak
3. Jarduera ekonomikoa
4. Lurralde antolamendua eta hirigintza
5. Etxebizitza
6. Azpiegiturak eta zerbitzuen irisgarritasuna
7. Tokiko fiskalitate zuzena
8. Tokiko nortasuna eta joera politikoa
9. Oharrak
10. Eranskinak: Adierazle zerrenda
11. Udalerrri oharrak

1. Demografia

1.1 Biztanleria lurraldean

	1.Eskiula	3.Barnekaldea	4.Iparraldea	5.Euskal Herria
Biztanleria osoa (p. munic.)	537	41 532	289 543	3 127 326

Unit.: Kopuru gordina
INSEE eta INE

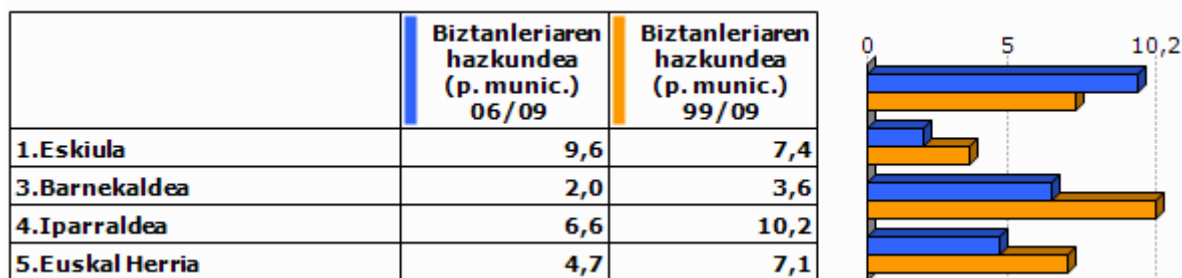

Unit.: %
INSEE eta INE, 2006/2009 eta 1999/2009

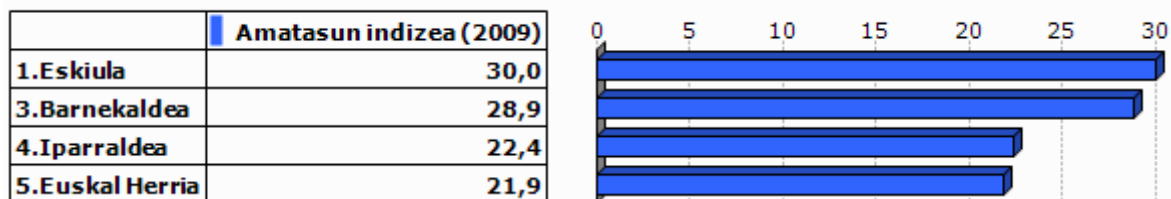

Unit.: %
INSEE eta INE, 2009

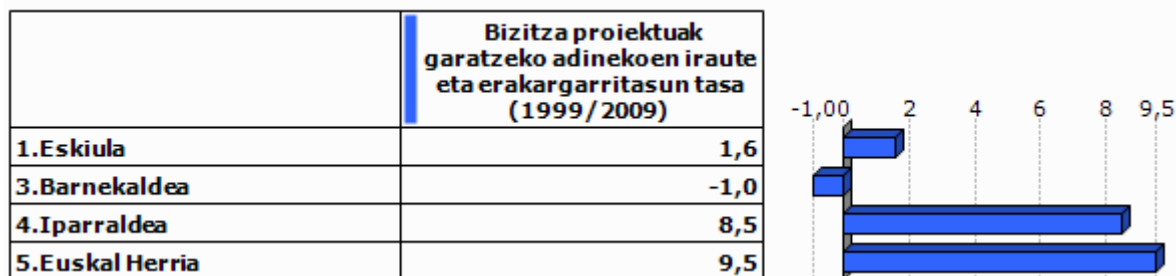

Unit.: %
INSEE eta INE. Ekoizpen propioa., 1999/2009

1.2 Biztanleriaren egitura

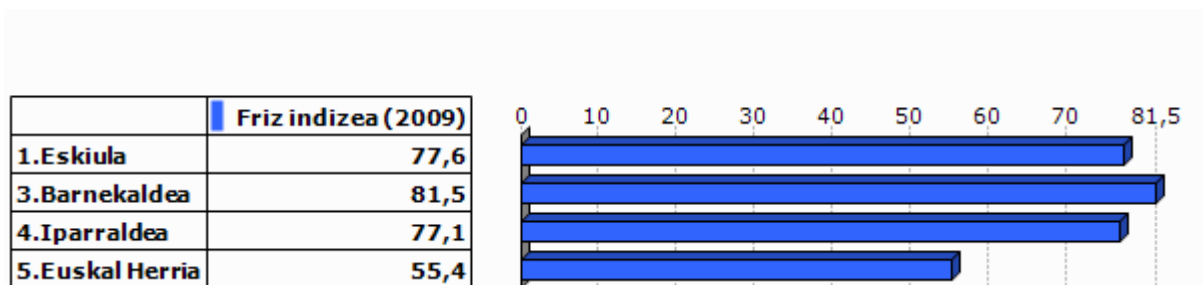

Unit.: %
INSEE eta INE, 2009

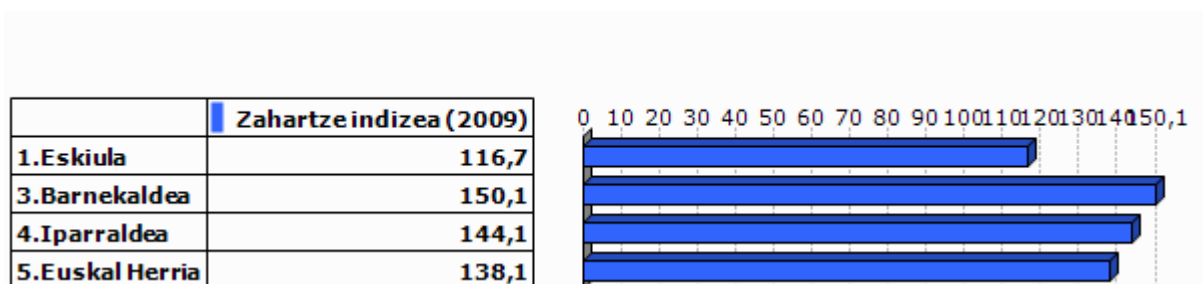

Unit.: %
INSEE eta INE, 2009

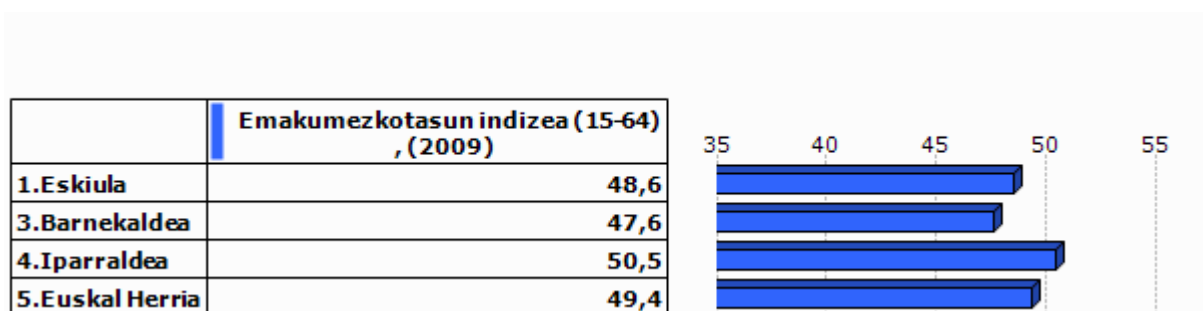

Unit.: %
INSEE eta INE, 2009

2.Gizarte errealitatea eta bizi baldintzak

2.1 Jarduera eta enplegua

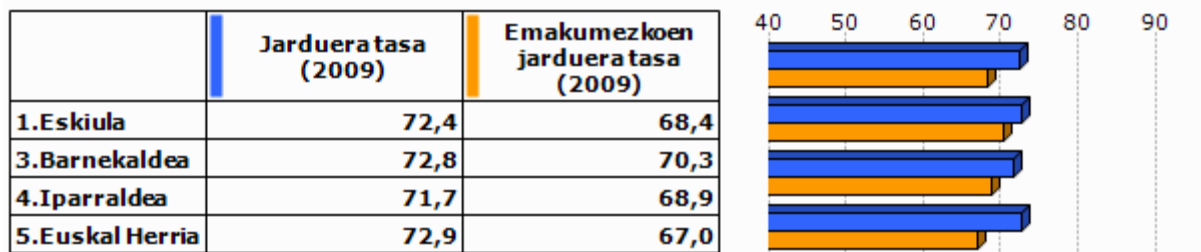

Unit.: %
INSEE eta INE, 2009

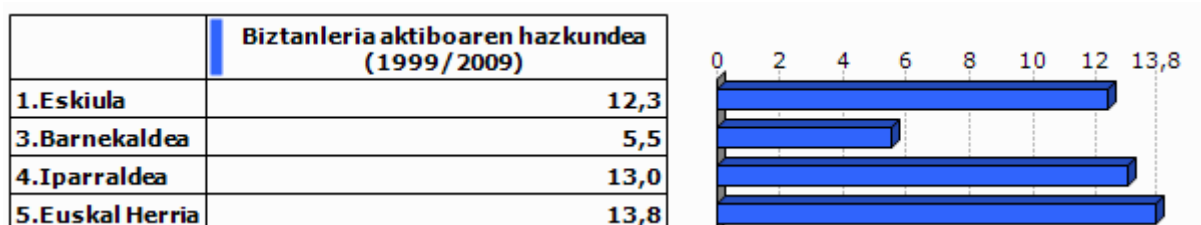

Unit.: %
INSEE eta INE, 1999/2009

2.2 Langabezia

	1.Eskiula	3.Barnekaldea	4.Iparraldea	5.Euskal Herria
Langabetu kopurua (2011)	19	892	12 479	201 708

Unit.: Kopuru gordina
Pôle emploi eta Espainiako Enplegu eta Gizarte Segurantza Ministerioa, 2011

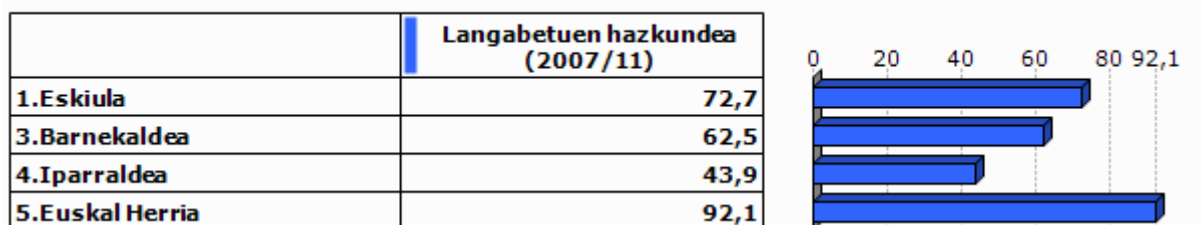

Unit.: %
Pôle emploi eta Espainiako Enplegu eta Gizarte Segurantza Ministerioa, 2007/2011



Unit.: %

Pôle emploi eta Espainiako Enplegu eta Gizarte Segurantzza Ministerioa, 2011

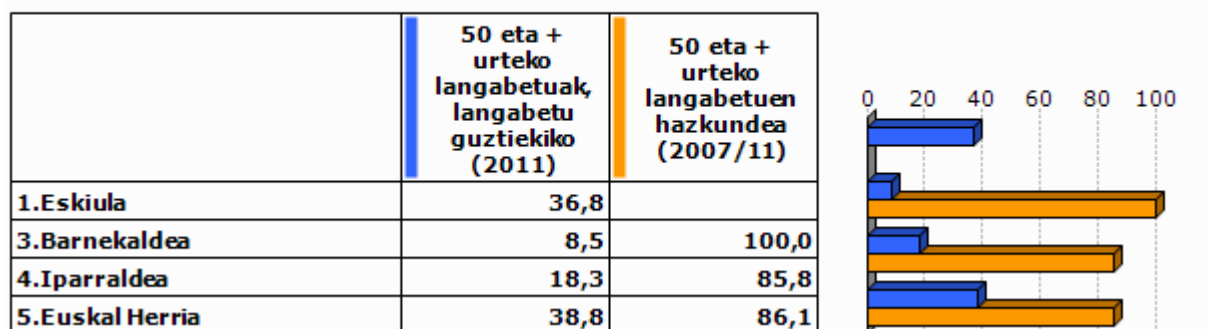

Unit.: %

Pôle emploi eta Espainiako Enplegu eta Gizarte Segurantzza Ministerioa, 2007/2011

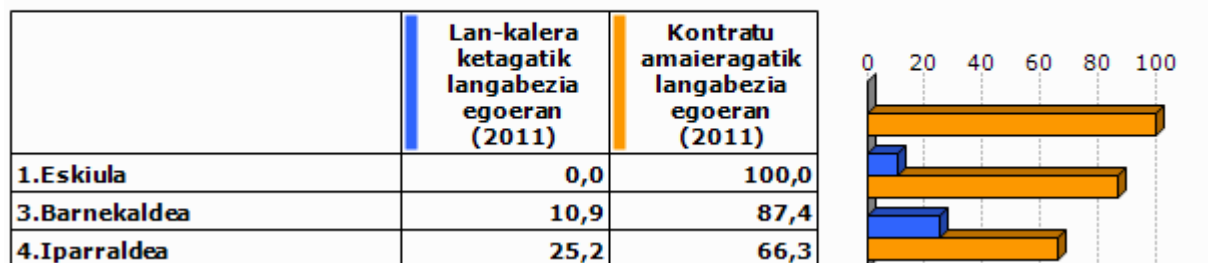

Unit.: %

Pôle emploi, 2011

2.3 Katgoria Sozio-Profesionala eta formazio maila

	Laborari aktiboen presentzia (2009)	Laborari aktiboen hazkundera (1999/2009)
1.Eskiula	9,3	-50,0
3.Barnekaldea	15,9	-24,0
4.Iparraldea	3,2	-23,7

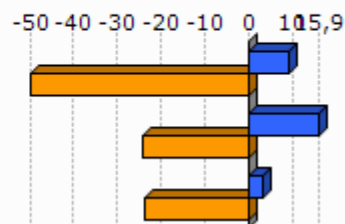

Unit.: %
INSEE, 1999/2009

	Enpresa buru, artisau eta merkatarik aktiboen presentzia (2009)	Enpresa buru, artisau eta merkatarik aktiboen hazkundera (1999/2009)
1.Eskiula	5,6	50,0
3.Barnekaldea	8,8	5,9
4.Iparraldea	8,8	2,8

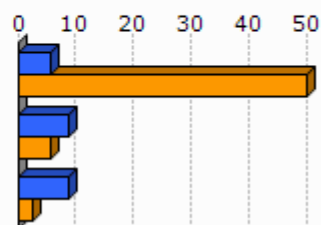

Unit.: %
INSEE, 1999/2009

	Kudeatzaile eta lanbide intelektualak aktiboen presentzia (2009)	Kudeatzaile eta lanbide intelektualak aktiboen hazkundera (1999/2009)
1.Eskiula	5,6	50,0
3.Barnekaldea	6,0	46,1
4.Iparraldea	11,6	30,0

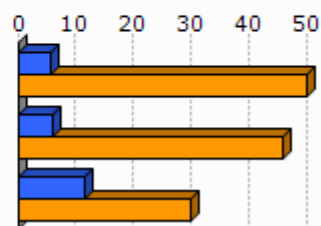

Unit.: %
INSEE, 1999/2009

	Tarteko lanbideak aktiboen presentzia (2009)	Tarteko lanbideak aktiboen hazkundera (1999/2009)
1.Eskiula	20,4	10,0
3.Barnekaldea	18,2	28,2
4.Iparraldea	25,5	26,2

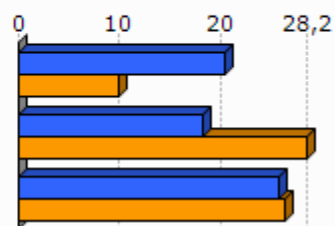

Unit.: %
INSEE, 1999/2009

	Enplegatuak aktiboen presentzia (2009)	Enplegatuak aktiboen hazkundera (1999/2009)
1.Eskiula	33,4	200,0
3.Barnekaldea	24,1	-0,7
4.Iparraldea	31,6	1,6

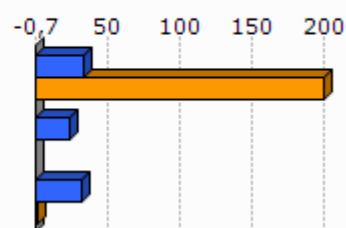

Unit.: %
INSEE, 1999/2009

	Langileak aktiboen presentzia (2009)	Langileak aktiboen hazkundera (1999/2009)
1.Eskiula	25,9	-30,2
3.Barnekaldea	27,3	-7,5
4.Iparraldea	20,3	-3,4

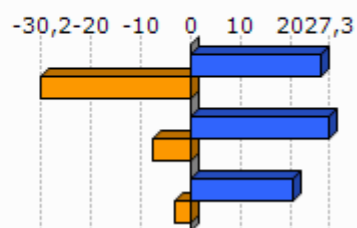

Unit.: %
INSEE, 1999/2009

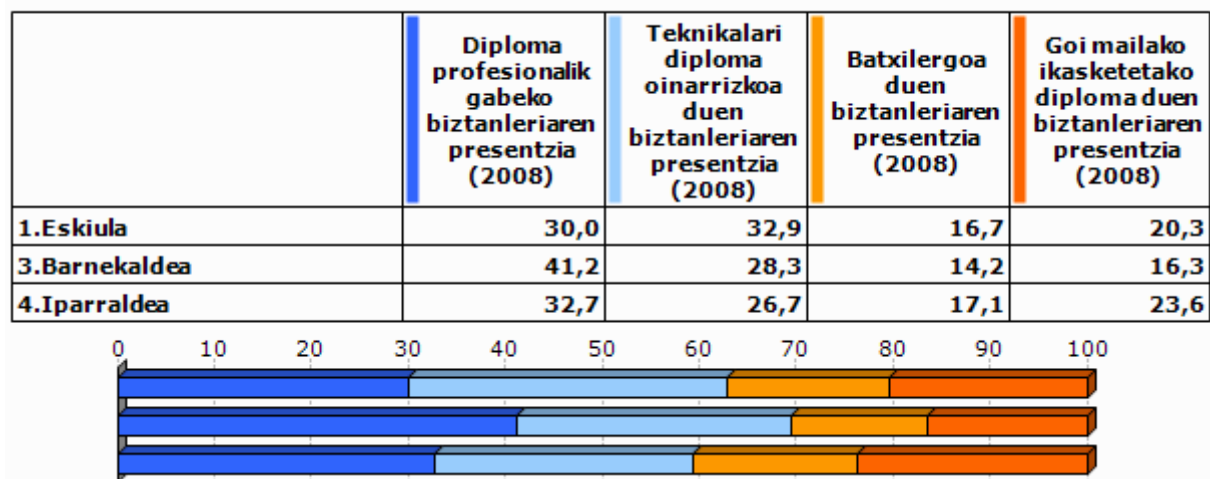

Unit.: %
INSEE, 2008

2.4 Errenta

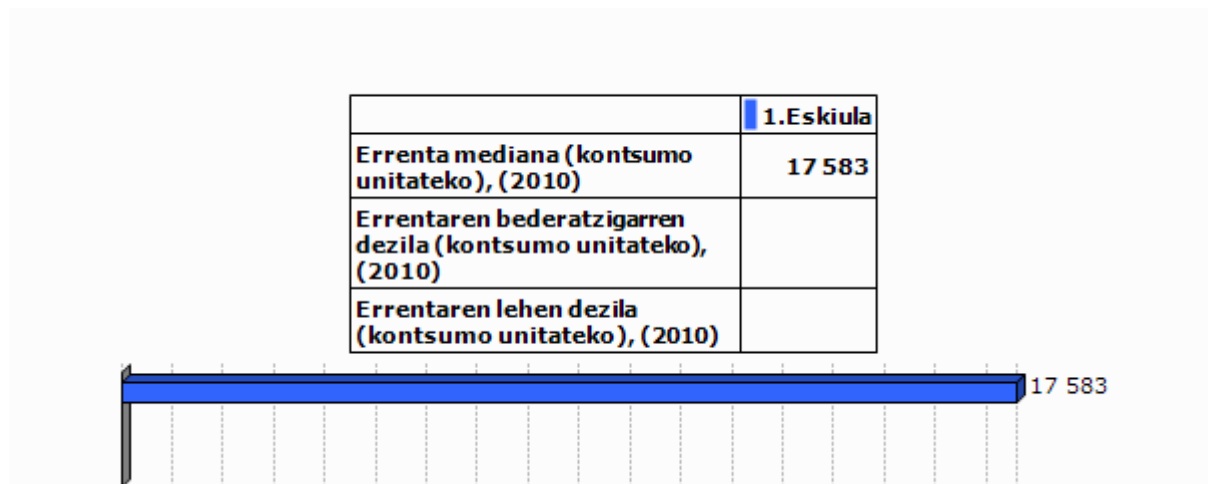

Unit.: €
INSEE, 2010

	Errenta dezilen arteko distantzia (kontsumo unitateko), (2010)
1.Eskiula	

Unit.: Unitate gabekoa
INSEE, 2010

	Lan-sariak guztizko errentan, (2010)	Diru laguntzak guztizko errentan, (2010)	Etekinak guztizko errentan, (2010)	Besteak (gehienbat ondasuneko diru sartzeak) guztizko errentan, (2010)
1.Eskiula				

Unit.: %
INSEE, 2010

	Bataz besteko lan-saria orduko (denb. osoko lanaldian), (2009)
1.Eskiula	

Unit.: €
INSEE, 2009

	Emakumezkoen lan-saria gizonetzkoekiko (denb. osoko lanaldian), (2009)
1.Eskiula	

Unit.: %
INSEE, 2009

	Bataz besteko lan sariaren hazkundera (denb. osoko lanaldian), (2004/09)
1.Eskiula	

Unit.: %
INSEE, 2004/2009

2.5 Arrisku ekonomikoaren menpeko giza talde nagusiak

Gazteak

	Gazteen iraute tasa, (1999/2009)	Emakumezko gazteen iraute tasa, (1999/2009)
1.Eskiula	-21,4	-25,0
3.Barnekaldea	-16,9	-19,8
4.Iparraldea	-4,8	-3,8
5.Euskal Herria	15,3	15,5

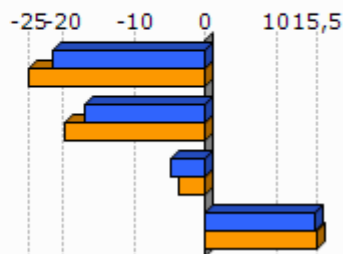

Unit.: %
INSEE eta INE. Ekoizpen propioa., 1999/2009

	Gazte langabetuak (<25 urte) langabetu guztiekiko (2011)	Gazte langabetuen hazkundera (<25 urte) (2007/11)
1.Eskiula	26,3	
3.Barnekaldea	6,2	34,1
4.Iparraldea	14,6	45,2
5.Euskal Herria	9,0	102,5

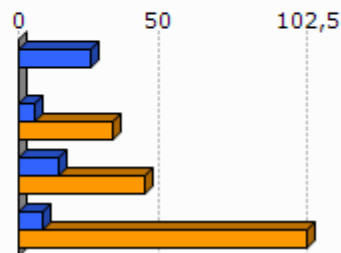

Unit.: %
Pôle emploi eta Espainiako Enplegu eta Gizarte Segurantza Ministerioa, 2007/2011

	1.Eskiula
Emakumezko gazteen (18-25) batz besteko lan-saria orduko (denb. osoko lanaldian), (2009)	
Gizonezko gazteen (18-25) batz besteko lan-saria orduko (denb. osoko lanaldian), (2009)	

Unit.: €
INSEE, 2009

Adinekoak

	1.Eskiula	3.Barnekaldea	4.Iparraldea
65 urtetik gorako biztanleak etxean bakarrik, (2009)	16	2 422	19 864
75 urtetik gorako biztanleak etxean bakarrik, (2009)	12	1 524	12 683

Unit.: Kopuru gordina
INSEE, 2009

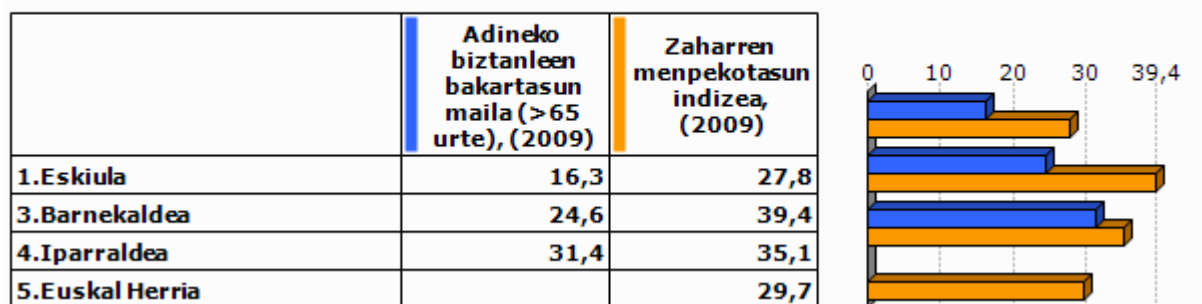

Unit.: %
INSEE eta INE, 2009

Guraso bakarreko familiak

	1.Eskiula	3.Barnekaldea	4.Iparraldea
Guraso bakarreko (<65 urte) familia nuklearrak, (2009)	20	856	9 983

Unit.: Kopuru gordina
INSEE, 2009

	Guraso bakarreko (<65 urte) familia nuklearren proportzioa, (2009)	Guraso bakarreko (<65 urte) familia nuklearren emakumezkotasuna, (2009)
1.Eskiula	11,9	80,0
3.Barnekaldea	7,4	77,0
4.Iparraldea	12,5	83,0

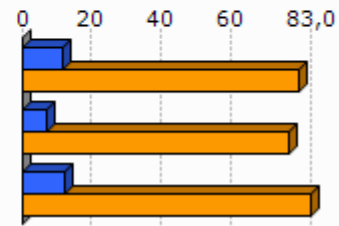

Unit.: %
INSEE, 2009

	1.Eskiula	3.Barnekaldea	4.Iparraldea
Guraso bakarreko haur kopurua (0-24 urte bitartean), (2009)	16	931	11 658

Unit.: Kopuru gordina
INSEE, 2009

	Guraso bakarreko haur kopuruaren proportzioa (0-24 urte bitartean), (2009)
1.Eskiula	12,1
3.Barnekaldea	11,1
4.Iparraldea	19,8

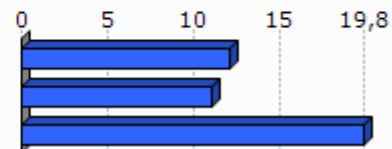

Unit.: %
INSEE, 2009

3. Jarduera ekonomikoa

3.1 Ehun ekonomikoa

	1.Eskiula	3.Barnekaldea	4.Iparraldea	5.Euskal Herria
Establezimendu kopurua (2013-01)	27	3 839	22 899	243 998

Unit.: Kopuru gordina
SIRENE, DIRAE eta CAMERDATA, 2013-01

	Lehen sektoreko establez imenduen proportzioa (2013-01)	Industria sektoreko establez imenduen proportzioa (2013-01)	Eraikuntza sektoreko establez imenduen proportzioa (2013-01)	Zerbitzuen sektoreko establez imenduen proportzioa (2013-01)
1.Eskiula	25,9	7,4	11,1	55,6
3.Barnekaldea	24,5	10,7	7,3	57,5
4.Iparraldea	6,3	6,1	8,0	79,6
5.Euskal Herria	3,3	8,3	13,9	74,5

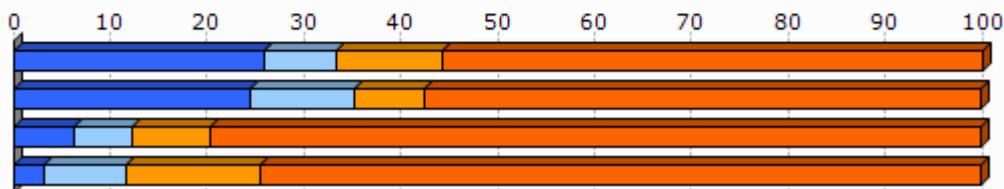

Unit.: %
SIRENE, DIRAE eta CAMERDATA, 2013-01

	Establezimenduen bertakotutze tasa (2013-01)
1.Eskiula	100,0
3.Barnekaldea	96,3
4.Iparraldea	89,8
5.Euskal Herria	90,6

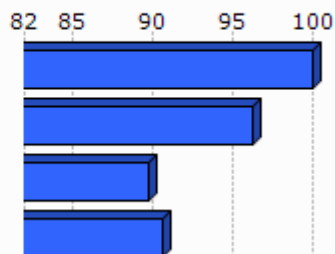

Unit.: %
SIRENE, DIRAE eta CAMERDATA. Ekoizpen propioa., 2013-01

	Jarduera industrialeko teknologia maila handia (2013-01)	Jarduera industrialeko teknologia maila ertain-handia (2013-01)	Jarduera industrialeko teknologia maila ertain-txikia (2013-01)	Jarduera industrialeko teknologia maila txikia (2013-01)
1.Eskiula	0,0	0,0	100,0	0,0
3.Barnekaldea	1,0	2,5	22,7	73,9
4.Iparraldea	1,8	10,2	24,8	63,2
5.Euskal Herria	1,8	15,6	44,0	38,6

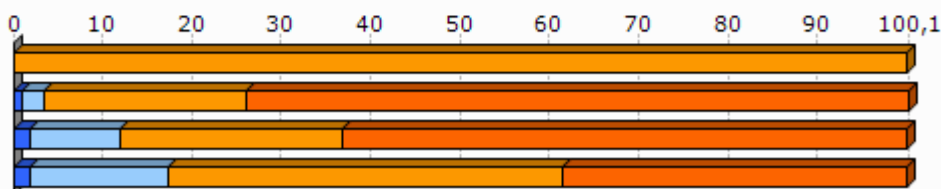

Unit.: %
SIRENE, DIRAE eta CAMERDATA, 2013-01

3.2 Giza lan eskua

	Biztanleria aktiboaren egituraren indizea (2009)	Hurrengo hamarkadan erretiroa hartu behar duen langilegoa (2009)
1.Eskiula	34,5	31,1
3.Barnekaldea	31,3	36,2
4.Iparraldea	32,0	33,5
5.Euskal Herria		13,3

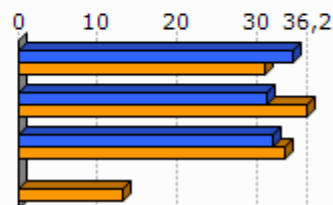

Unit.: %
INSEE eta INE, 2009

	Udalerrian bizi diren landunak, udalerriko lanpostuekiko (2009)	Udalerrian bizi eta lan egiten duten landunak, udalerriko landunekiko (2009)
1.Eskiula	-68,0	26,7
3.Barnekaldea	-9,4	40,3
4.Iparraldea	0,3	37,0

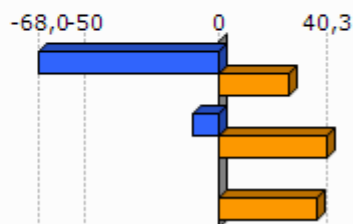

Unit.: %
INSEE, 2009

	Tokiko ekonomiara bideratutako enplegua (2009)	Tokiko ekonomiara bideratutako enpleguaren hazkundera (1999/2009)
1.Eskiula	55,4	27,7
3.Barnekaldea	54,9	-4,4
4.Iparraldea	70,2	-2,1

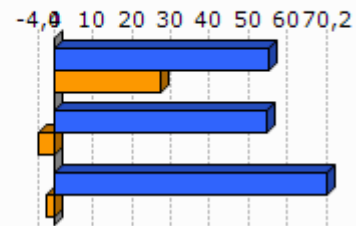

Unit.: %
INSEE, 1999/2009

	Ekintzailetasun ekonomikoaren tasa (2013-01)
1.Eskiula	100,0
3.Barnekaldea	89,0
4.Iparraldea	84,0
5.Euskal Herria	84,0

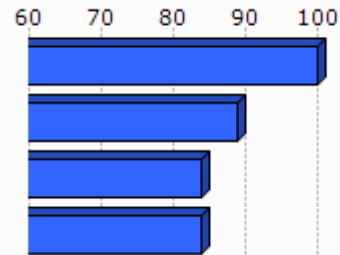

Unit.: %
SIRENE, DIRAE eta CAMERDATA, 2013-01

	Autonomoen tasa (2013-01)
1.Eskiula	29,4
3.Barnekaldea	27,9
4.Iparraldea	17,7
5.Euskal Herria	19,0

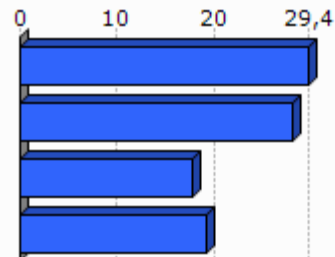

Unit.: %
SIRENE eta Espainiako Enplegu eta Gizarte Segurantzaren Ministerioa. Ekoizpen propioa., 2013-01

3.3 Laborantza

	Ustiategi kopurua (2010)	Ustiategiaren hazkundera (2000/10)
1.Eskiula	37	-12
3.Barnekaldea	2 863	-445
4.Iparraldea	4 453	-1 415
5.Euskal Herria	37 090	-34 609

Unit.: Kopuru gordina
Frantziako Laborantza, Nekazaritzako Elikagaien eta Basoen Ministerioa eta INE, 2000/10

	Ustiatgien hazkundera (2000/10), (Unit.: %)	Bataz besteko produkzio gordina ustiategiko (2010)
1.Eskiula	-24,5	36,1
3.Barnekaldea	-13,5	51,8
4.Iparraldea	-25,6	49,7
5.Euskal Herria	-48,3	

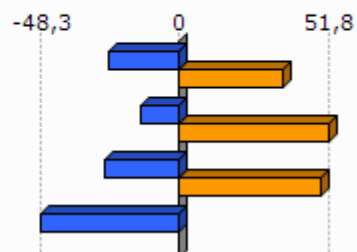

Unit.: K€

Frantziako Laborantza, Nekazaritzako Elikagaien eta Basoen Ministerioa eta INE, 2000/10

Frantziako Laborantza, Nekazaritzako Elikagaien eta Basoen Ministerioa, 2010

	Ustiatgien bataz besteko NAE azalera (2010)	NAE azaleraren hazkundera (2000/10)
1.Eskiula	40,6	-11,8
3.Barnekaldea	31,4	-6,9
4.Iparraldea	28,1	-9,6
5.Euskal Herria	23,5	-13,7

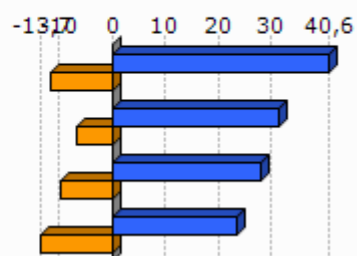

Unit.: Unit.: Ha/ustiategiko; %

Frantziako Laborantza, Nekazaritzako Elikagaien eta Basoen Ministerioa eta INE, 2000/10

	Oinordegabeko 50 urtetik gorako ustiategi-buruak (2010)
1.Eskiula	37,8
3.Barnekaldea	23,4
4.Iparraldea	27,9

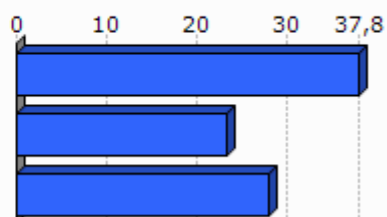

Unit.: %

Frantziako Laborantza, Nekazaritzako Elikagaien eta Basoen Ministerioa, 2010

4. Lurralde antolamendua eta hirigintza

4.1 Lurralde antolamendua

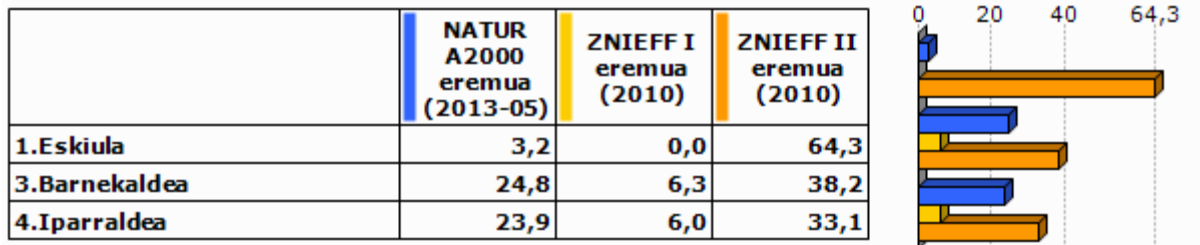

Unit.: %

Frantziako Ekologia, Garapen Iraunkorra eta Energiaren Ministerioa , 2013/05 eta 2010

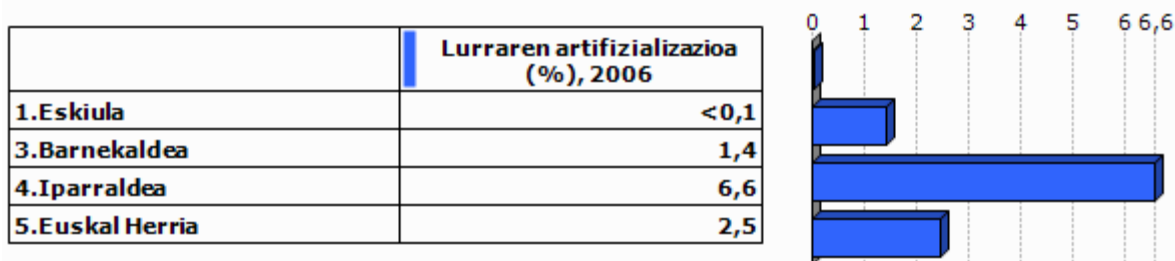

Unit.: %

Corine Land Cover, 2006

	1.Eskiula
Lur artifizializazioaren hazkundera (1990/2000)	0,0
Lur artifizializazioaren hazkundera (2000/06)	

Unit.: %

Corine Land Cover, 1990/2000 eta 2000/2006

	PLHaren presentzia (2011)	Hirigintza arautzeko planen presentzia (2011)	Lurralde Koherentziarako Planen presentzia (SCOT) (2013)
1.Eskiula	BAI	CarteCom (Onartua)	BAI

Unit.: Bai/Ez; presentzia eta tipologia; Bai/Ez

DATAR, 2011

DGALN, 2013

	3.Barnekaldea	4.Iparraldea
Hirigintza dokumenturik gabeko herriak (%), (2011)	47,8	35,2
Lurralde Koherentziarako Plana duten herriak (%), (2013)	7,1	33,3
PLHa duten herriak (%), (2011)	0,9	6,3

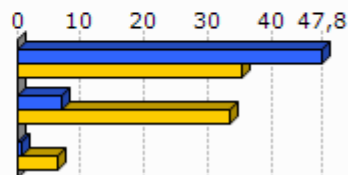

Unit.: %
 DATAR, 2011
 DGALN, 2013

4.2 Hirigintza

	Baimendutako etxebizitza eraikuntzen batz besteko kopurua urtero (2002/07)	Baimendutako etxebizitza eraikuntzen batz besteko kopurua urtero (2008/12)
1.Eskiula	5	3
3.Barnekaldea	497	619
4.Iparraldea	3 223	3 071
5.Euskal Herria	33 607	19 397

Unit.: Kopuru gordina
 Frantziako Ekologia, Garapen Iraunkorra eta Energiaren Ministerioa eta Espainiako Sustapen Ministerioa, 2002/07 eta 2008/2012

	Baimendutako etxebizitza eraikuntzen batz besteko azalera urtero (2002/07)	Baimendutako etxebizitza eraikuntzen batz besteko azalera urtero (2008/12)
1.Eskiula	681	442
3.Barnekaldea	60 953	62 185
4.Iparraldea	310 544	275 668
5.Euskal Herria	2 974 544	1 829 868

Unit.: m2
 Frantziako Ekologia, Garapen Iraunkorra eta Energiaren Ministerioa eta Espainiako Sustapen Ministerioa, 2002/07 eta 2008/2012

5. Etxebizitza

	Etxebizitza parkearen hazkundera (1999/2009)	Bigarren etxebizitzaren hazkundera (1999/2009)
1.Eskiula	14,2	0,0
3.Barnekaldea	14,8	32,7
4.Iparraldea	19,0	34,3
5.Euskal Herria	15,7	1,4

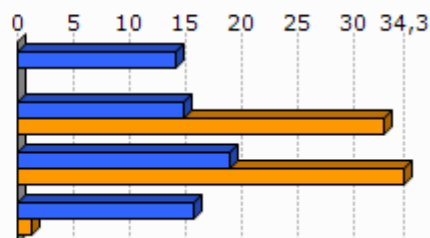

Unit.: %
INSEE eta INE, 1999/2009

	Bigarren etxebizitzaren presentzia (2009)	Etxebizitza hutsen presentzia (2009)
1.Eskiula	7,6	8,0
3.Barnekaldea	13,8	7,2
4.Iparraldea	20,8	4,3
5.Euskal Herria	7,2	8,3

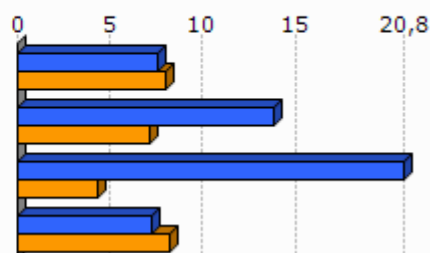

Unit.: %
INSEE eta INE, 2009

	Etxebizitzaren batz besteko prezioa (2013)
1.Eskiula	1 325
3.Barnekaldea	1 704
4.Iparraldea	2 024
5.Euskal Herria	2 565

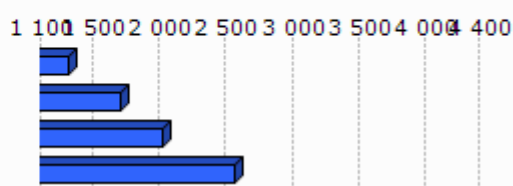

Unit.: €/m²
Ekoizpen propioa, 2013
* Euskal Herria: Zazpi hiriburu eta 25.000 biztanletik gorako udalerrien batz bestekoa.

	Etxebizitza sozialen tasa (datu ofiziala), (2009)	Etxebizitza sozialen tasa (guztizko etxebizitza parkearekiko), (2009)
1.Eskiula		2,0
3.Barnekaldea		1,4
4.Iparraldea		6,8

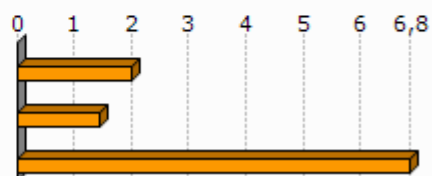

Unit.: %

Lurralde berdintasuna eta etxebizitzaren ministerioa, 2009

Akitaniako DREAL eta INSEE. Ekoizpen propioa., 2009

	Etxebizitza soziala kopuruaren batz besteko hazkundea (2001/07)	Etxebizitza soziala kopuruaren batz besteko hazkundea (2008/10)
1.Eskiula	0,0	0,0
3.Barnekaldea	4,7	0,0
4.Iparraldea	108,0	269,0

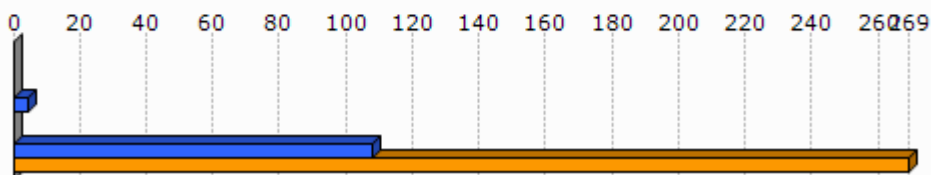

Unit.: urteko batz besteko kopurua

DREAL Aquitaine, 2001/07 eta 2008/2010

6. Azpiegitura eta zerbitzuen irisgarritasuna

	Garraio publikoaren lotura kopurua (2013)
1.Eskiula	0,0
3.Barnekaldea	0,4
4.Iparraldea	0,7

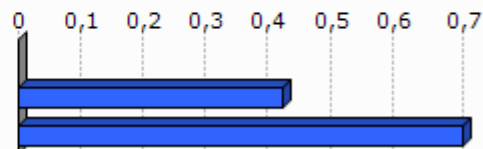

Unit.: Kopuru gordina
Ekoizpen propioa, 2013

	1.Eskiula	3.Barnekaldea	4.Iparraldea	5.Euskal Herria
Osasun zentro azpiegitura gertuenera errepide bidezko distantzia (2012)	22,2	10,6	9,2	2,7
Ospital gertuenera errepide bidezko distantzia (2012)	21,7	9,5	9,4	2,2
Txikizkako merkataritza gertuenera errepide bidezko distantzia (2012)	0,0	3,2	2,5	1,3
Janarizko txikizkako merkataritza gertuenera errepide bidezko distantzia (2012)	0,0	3,6	2,9	2,4
Finantza bulego gertuenera errepide bidezko distantzia (2012)	7,7	8,2	7,3	3,7

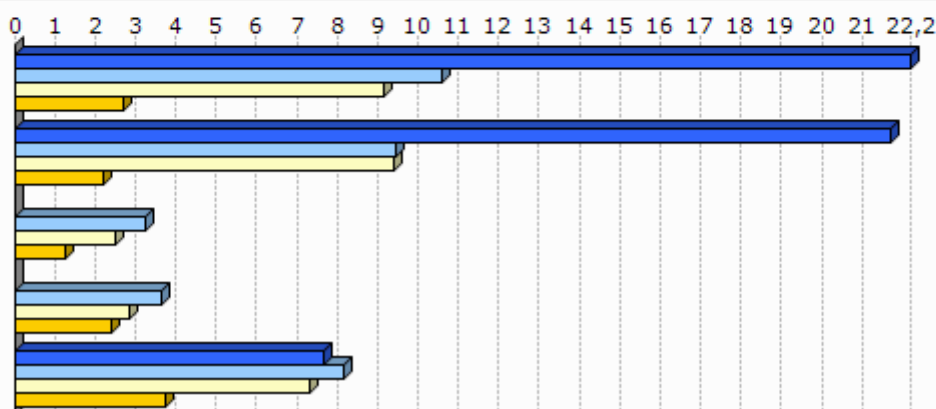

Unit.: Km.

INSEE, Nafarroako Gobernua, EUSTAT, Nafarroako Datu Espazialen Azpiegitura eta Espainiako Sustapen Ministerioa. Ekoizpen propioa., 2012

INSEE, EUSTAT eta Nafarroako Datu Espazialen Azpiegitura. Ekoizpen propioa., 2012

INSEE, EUSTAT, CAMERDATA eta Espainiako Sustapen Ministerioa. Ekoizpen propioa., 2012

INSEE, EUSTAT, CAMERDATA eta Espainiako Sustapen Ministerioa. Ekoizpen propioa., 2012

INSEE, EUSTAT eta CAMERDATA. Ekoizpen propioa., 2012

7.Tokiko fiskalitate zuzena

	Etxebizitzei ezarritako zerga (TH), (2012)	Eraikitako lurrei ezarritako zerga (TFB), (2012)	Eraiki gabeko lurrei ezarritako zerga (TFNB), (2012)	Enpresei ezarritako zerga (CFE), (2012)
1.Eskiula	7,0	5,0	33,0	
3.Barnekaldea	13,9	8,7	32,4	22,2
4.Iparraldea	14,0	9,3	32,2	22,3

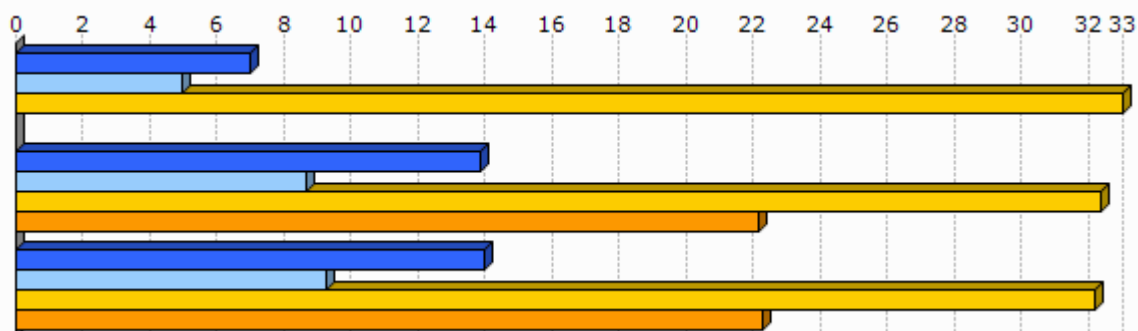

Unit.: %

Kondu publikoen, aurrekontuaren eta estatu erreformaren ministerioa, 2012

	1.Eskiula
Eraiki gabeko lurrei ezarritako zergaren urteko batz besteko hazkundera (TFNB) (2008/12)	0,0
Eraikitako lurrei ezarritako zergaren urteko batz besteko hazkundera (TFB) (2008/12)	0,0
Etxebizitzei ezarritako zergaren urteko batz besteko hazkundera (TH) (2008/12)	0,0

Unit.: %

Kondu publikoen, aurrekontuaren eta estatu erreformaren ministerioa, 2008/12

8. Tokiko nortasuna eta joera politikoa

8.1 Tokiko nortasuna



Unit.: ‰
INSEE. Ekoizpen propioa., 2013

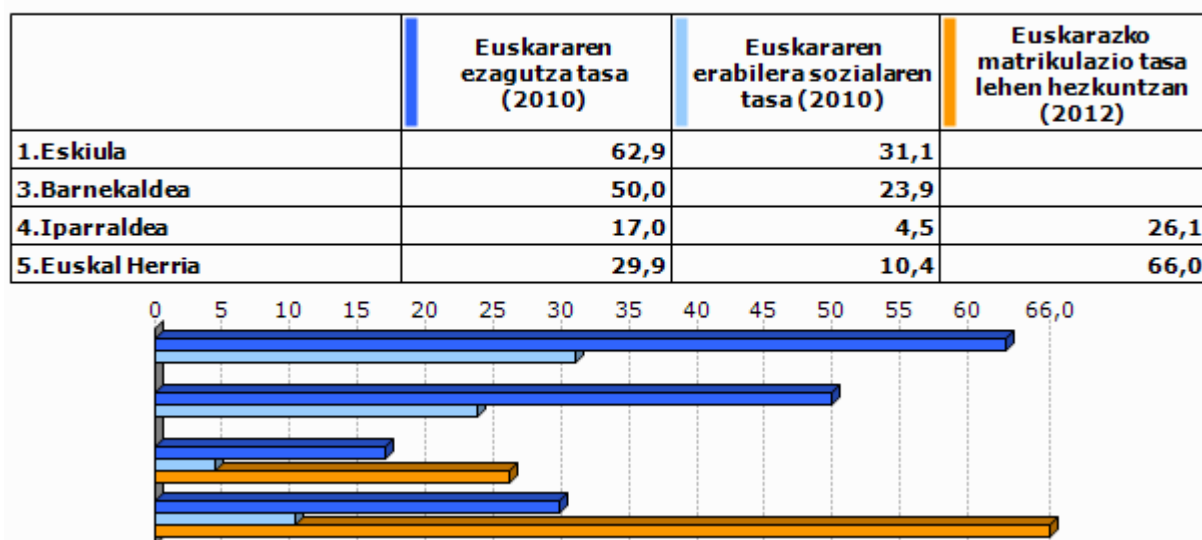

Unit.: ‰
Euskal Herriko Hizkuntza Adierazle Sistema (EAS), INSEE, EUSTAT, INE eta Nafarroako Estatistika Zerbitzua., 2010
Pirinio Atlantikoetako Hezkuntza Nazionalaren Departamentu Zerbitzua, EUSTAT eta Nafarroako Gobernu., 2012

	1.Eskiula	3.Barnekaldea	4.Iparraldea	5.Euskal Herria
Euskarazko Haur Hezkuntza-Lehen Hezkuntza azpiegitura gertuenera errepide bidezko distantzia (2012)	42,0	14,7	12,2	7,4
Haur Hezkuntza-Lehen Hezkuntza azpiegitura gertuenera errepide bidezko distantzia (2012)	0,0	1,2	0,9	2,3
Euskarazko bigarren hezkuntzako azpiegitura gertuenera errepide bidezko distantzia (2012)	50,2	25,3	21,2	19,0
Bigarren hezkuntzako azpiegitura gertuenera errepide bidezko distantzia (2012)	20,0	7,4	6,9	1,6
Euskaltegi gertuenera errepide bidezko distantzia (2012)	22,2	10,7	9,4	9,7

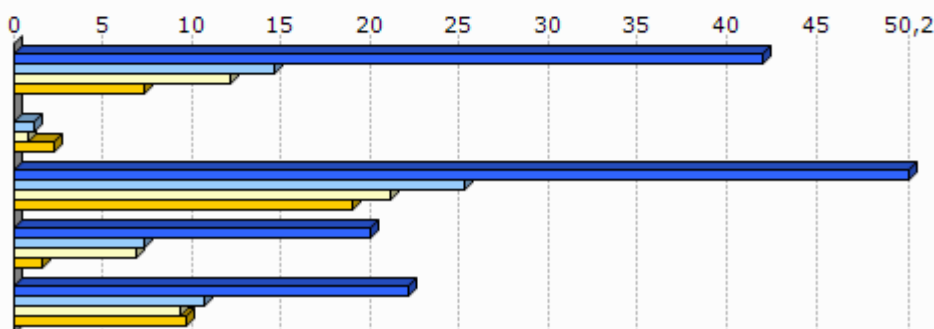

Unit.: Km.

Seaska, INSEE, Nafarroako Gobernua, EUSTAT eta Espainiako Sustapen Ministerioa. Ekoizpen propioa., 2012
 INSEE, Nafarroako Gobernua, EUSTAT, Nafarroako Datu Espazialen Azpiegitura eta Espainiako Sustapen Ministerioa. Ekoizpen propioa., 2012
 INSEE, Nafarroako Gobernua, EUSTAT eta Espainiako Sustapen Ministerioa. Ekoizpen propioa., 2012
 INSEE, EUSTAT eta Nafarroako Datu Espazialen Azpiegitura. Ekoizpen propioa., 2012
 AEK, HABE, IKA eta bilaketa propioa. Ekoizpen propioa., 2012

8.2 Joera politikoa

	2008ko udal hauteskundeetako abstentzio maila
1.Eskiula	23,2
3.Barnekaldea	14,4
4.Iparraldea	30,7

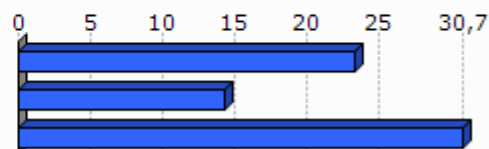

Unit.: %

Frantziako Barne Ministerioa, 2008

	1.Eskiula	3.Barnekaldea	4.Iparraldea
Eskualdeko hauteskundeetako abstentzioaren bilakaera (2004/10)	11,1	39,8	35,1
Legebiltzarreko hauteskundeetako abstentzioaren bilakaera (2007/12)	6,1	6,2	6,8
Lehendakaritza hauteskundeetako abstentzioaren bilakaera (2007/12)	21,5	24,7	31,5
Europar legebiltzarreko hauteskundeetako abstentzioaren bilakaera (2004/09)	20,5	-3,4	-0,2

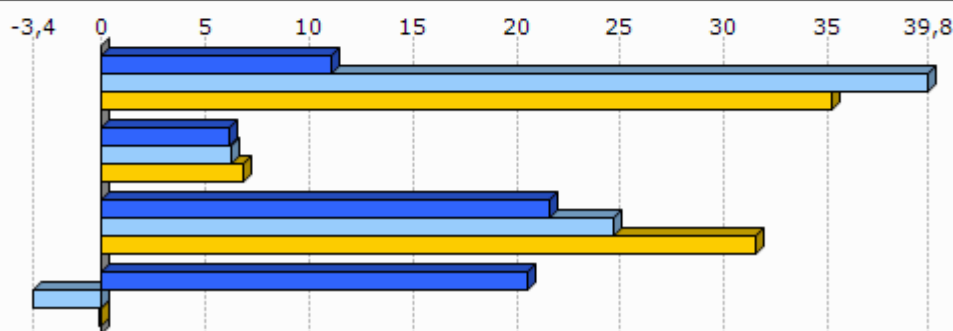

Unit.: %
Frantziako Barne Ministerioa, 2004/12

	Ezker muturreko alderdien hauteskundeen batz besteko presentzia	Ezkerreko alderdien hauteskundeen batz besteko presentzia	Alderdi abertzaleen hauteskundeen batz besteko presentzia	Eskuineko alderdien hauteskundeen batz besteko presentzia	Eskuin muturreko alderdien hauteskundeen batz besteko presentzia
1.Eskiula	6,8	36,3	6,8	38,9	3,4

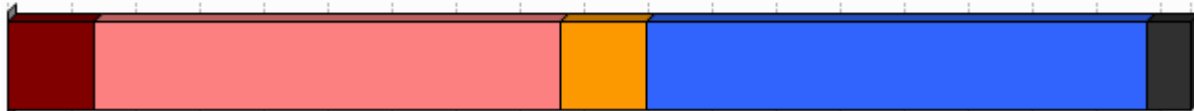

Unit.: %
Frantziako Barne Ministerioa. Ekoizpen propioa., 2008/12

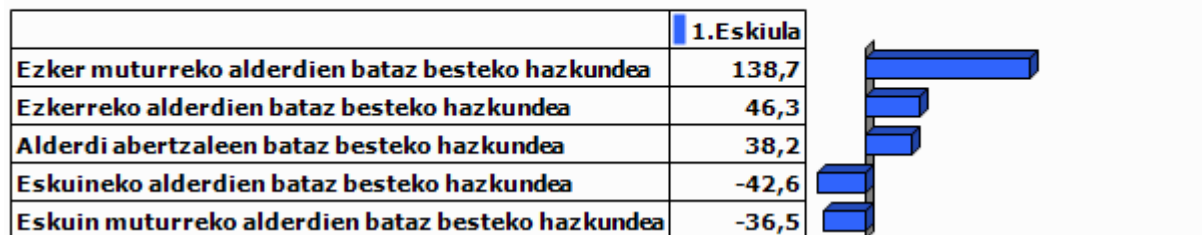

Unit.: %

Frantziako Barne Ministerioa. Ekoizpen propioa., 2001/12

9.0 harrak

GAZTEEN ETA EMAKUMEZKO GAZTEEN IRAUTE TASA

Gazteen iraute tasak eta emakumezko gazteen iraute tasak azken hamarkadako gazte kopuruaren hazkundera neurtzen dute. 1999 urteko 10 eta 19 urte bitarteko (emakumezko) gazteen kopurua 2009 urteko 20 eta 29 urte bitarteko (emakumezko) gazteen kopuruarekin alderatuz ekoizturiko adierazlea da, kasu bietan. Saldo positiboak zein negatiboak (emakumezko) gazteen erakartzea zein ihesa aditzera ematen digute.

LANGABEZIA

Enplegu bulegoetan langabetu gisa (A kategoria, Pôle emploi-ren sailkapenaren arabera) erregistraturiko pertsona kopurua aditzera ematen du.

Enplegua sustatzeko instituzioetan langabetu gisa erregistratzeko bi arrazoi erakusten dira hemen:

- Lan kaleratzeagatik: Arrazoi ezberdinetatik eratorri daitekeen egoera.
- Lan kontratu bukaeragatik: Epe mugatuko kontratu baten amaiera dela medio.

Badira langabetu gisa erregistratua egoteko egoera mota gehiago, hala nola, dimisioak eta lehenengo aldiz lan merkatura gerturatzen direnak, baina ez ditugu txostenean erantsi langabetu kopuru txikiak barnebiltzen baitituzte.

FORMAZIOA

Gizartearen formazioa INSEEren sailkapenean oinarritua dago baina hemen zabalago lantzen da. Ondorioz, 15 urtetik gorako jendetzak lortutako maila altueneko diploma aztertzen da hurrengo taulan ageri den baliokidetzen arabera:

GAINDEGIAko nomenklatura	INSEE ko nomenklatura
Diploma profesionalik gabeko biztanleria (% 15+ urte)	Pas de scolarité Aucun diplôme mais scolarité jusqu'en école primaire ou au collège Aucun diplôme mais scolarité au-delà du collège
Diploma gorenatzat, teknikalari diploma oinarritzkoa duen biztanleria (% 15+ urte)	Certificat c'études primaires BEPC, brevet élémentaire, brevet des collèges Certificat c'aptitudes professionnelles, brevet de compagnon Brevet d'études professionnelles
Diploma gorenatza, batxilergoa duen biztanleria (% 15+ urte)	Baccalauréat général, brevet supérieur Bac technologique ou professionnel, brevet professionnel ou de technicien, BEC, BEI, BEH, capacité en droit
Diploma gorenatza, goi mailako ikasketetako diploma duen biztanleria (% 15+ urte)	Diplôme universitaire de 1er cycle, BTS, DUT, diplôme des professions sociales ou de santé, d'infirmière(ier) Diplôme universitaire de 2ème ou 3ème cycle (y compris médecine, pharmacie, dentaire), diplôme d'ingénieur, d'une grande école, doctorat, etc.

ERRENTA

INSEEk udalerrri mailan errentaren datuak udalerrri handientzat soilik argitaratzen ditu sekretu estatistikoa dela medio. Hori dela eta, maiz ez dago udalerrri mailako daturik tauletan.

Kontsumo Unitatea (KU)

Errentaren inguruko datuak *Kontsumo Unitatearen* (Unité de Consommation–UC) arabera ageri dira.

Kontsumo Unitatea Ekonomi Lankidetzaren eta Garapenerako Erakundeak (ELGE) definitutako koefiziente batzuen arabera etxalde bakoitzean diren pertsonen kontsumoaren ponderazioz sortutako unitatea da. Koefiziente horiek honakoak dira:

- 1: etxaldeko lehen helduarentzat
- 0.5: hamalau urtetik gorako beste pertsonentzat
- 0.3: hamalau urtetik beherako haurrentzat

Errentaren datuak *Kontsumo Unitatearen* arabera ematearen helburua etxaldeen arteko konposizio desorekak neutralizatzea da.

Mediana, dezilak eta errenta dezilen arteko distantzia

Errenta mediana eta errentaren lehen eta bederatzigarren dezila ageri da tauletan. Medianak errentaren arabera tamaina bereko bi multzotan banatzen du populazioa eta dezilek hamar zatitan banatzen dute. Lehen errenta dezilak errenta apalenak aditzera ematen ditu. Errenta dezilen arteko distantziak errenta banaketa desorekatuaren maila neurtzen du.

Errentaren jatorria

Errentaren jatorri posibleak lau dira:

- Lan sariak
- Diru laguntzak: erretiroen diru sartzak, pentsioak...
- Etekinak: horiek dira profesio liberalen diru sartzak
- Besteak (gehienbat ondasuneko diru sartzak): ondasunei esker egindako diru sartzak

ADINEKOAK

- Adinekoen bakartasun maila

Etxean bakarrik bizi den 65 urtetik gorako biztanleria kopurua aditzera ematen du, adin horretako ehun biztanleko.

- Zaharren menpekotasun indizea

65 urtetik gorako biztanleria kopurua aditzera ematen du, hauetaz arduratzeko adinean (15 eta 64 urte bitartean) dagoen ehun biztanleko.

GURASO BAKARREKO FAMILIAK

Familiaren definizioa

- Familia bat: Gutxienez etxalde batean bi pertsonen osatutako nukleo bat da. Honakoak dira aukerak:
 - bikote bat (eta bere haurrak baldin badira)
 - heldu bakar bat bere haurr(ar)ekin
- Familia baten seme/alabak: Pertsona bat familia baten seme edo alaba gisa aintzat hartzeko bikotekide gabe eta etxaldean haur propiorik gabe (baldin baditu) bizi behar da.

Guraso bakarreko familiak

Soilik 65 urte arteko guraso bakarreko familia monoparentalak aintzat hartu ditugu haurren zaintza eta erantzukizunerako zailtasunak izan ditzaketen familia unitateak kuantifikatzeko asmoz. Horrela, guraso bakarreko familietan non zaintza eta erantzukizunak kontrako norabidean izan daitezkeen alboratu ditugu.

JARDUERA EKONOMIKOA

Establezimenduen bertakotze tasa

Establezimenduen bertakotze tasak udalerriko establezimendu guztien artean egoitza nagusia Euskal Herrian dutenen ehunekoa aditzera ematen du.

Tokiko ekonomiara bideratutako enplegua

Ondasun eta zerbitzuen ekoizpenerako maila lokalean aurrera eramaten diren jarduerak dira eta hauen helburua tokiko biztanleen beharrak asetzear datza, izan bertakoa nahiz turista. Guztizko enpleguan tokiko ekonomiara bideratutako enpleguaren ehunekoa adierazten da.

Ekintzailetasun ekonomikoaren tasa

Ekintzailetasun ekonomikoaren tasak udalerriko establezimendu guztien artean egoitza nagusia udalerrian bertan dutenen ehunekoa aditzera ematen du

Biztanleria aktiboaren egituraren indizea

Biztanleria aktiboaren egituraren indizeak 15 eta 39 urte bitarteko ehun biztanle aktiboko 40 eta 64 urte bitarteko biztanle aktibo kopurua esaten digu. Biztanleria aktiboaren egituraren zahartze maila neurtzeko adierazlea da.

TOKIKO FISKALITATE ZUZENA**CFE**

Enpresei doakien zerga *Cotisation Foncière des Entreprises (CFE)* delakoa 2010 urtean ezarritako zerga da.

Herri elkargoen tokiko fiskalitate zuzena

Herri elkargoentzat, bi informazio ezarriak izan dira:

- Lehena, herri elkargoko lurraldean diren udalerrien zergaren bataz bestekoa, herriko etxeak finkatzen duen tasa herri elkargoko testuinguruan ikusteko.
- Bestea, herri elkargoak berak ezartzen duen zerga, informazio gehigarri bezala jarria ageri dena.

HAUTESKUNDEAK**Aintzat harturiko hauteskundeak**

Udalerrri mailako joera politikoaren azterketarako hauteskunde ezberdinetan lehen itzuliko emaitzak baliatuak izan dira. Horretarako, aniztasun politiko zabala erakusten duten hauteskundeak aintzat hartu dira. Hauteskunde mota bakoitzean izandako bilakaeraren neurketarako hauteskunde mota bakoitzeko azken bi deialdiak kontutan hartu dira.

Hona erabiliak izan diren hauteskundeak:

2001eko Udal hauteskundeen lehen itzulia	2008ko Udal hauteskundeen lehen itzulia
2007ko legebiltzarreko hauteskundeen lehen itzulia	2012ko Legebiltzarreko hauteskundeen lehen itzulia
2004ko Europar legebiltzarreko hauteskundeen lehen itzulia	2009ko Europar legebiltzarreko hauteskundeen lehen itzulia

Udalerrriko hauteskundeen kasuan, soilik 3.500 biztanletik gorako udalerrien emaitzak kontutan izan dira kopuru horren azpitik diren udalerrietan Frantziako hauteskunde sisteman indarrean den "panachage" delakoak ezinezkoa egiten baitu hautagaiak blokeen sailkapenetan txertatzea.

Alderdien sailkapena

Hauteskundeetan aurkezturiko hautagai zein alderdiak bost bloke handietan sailkatu ditugu joera politikoaren izaera zein honen bilakaera modu sintetikoan laburbiltzeko. Hurrengo taulan bost bloke horietan barnebildutako hautagaitzak zehaztuak dira eta ondoan hauteskunde bakoitzean hauentzat Frantziako Barne Ministerioak darabiltzan nomenklatura ageri da. ECO izen generikoa dutenak talde ezberdinetan banatuak izaten ahal dira hautagaiaren iritziz politikoaren arabera.

KODEA		IZENA	UDAL01	UDAL08	LEGISL07	LEGISL12	EUROP04	EUROP09
Ezker muturra	Ezker antikapitalista / komunista	Liste d'extrême-gauche	LXG	LEXG		EXG	LXG	LEXG
		LCR/FO/NPA			EXG			
		Liste du Parti Communiste			COM		LPC	
		Lutte Ouvrière			EXG			
		Liste du PCF et du Parti de gauche						LCOP
		Parti de Gauche						
Ezkerra	Beste	Eric Pététin				ECO		
	Ekologistak	Liste Europe Ecologie les Verts			VEC	VEC		
		Liste des Verts	LVE				LVE	LVEC
		Patit de la Nacion Occitana			ECO			
	Ezker liberala	Liste du Parti socialiste		LSOC	SOC	SOC	LPS	LSOC
	Ezker zentristak	Parti Radical de Gauche						
Ezkerreko besteak	Ezkerreko besteak	Liste Union de la Gauche		LUG				
		Liste divers gauche	LDG	LDVG		DVG		
		Liste de Gauche	LGA				LDVG	
Abertzaleak	Abertzaleak	Liste régionaliste (EHBAI, EHA, EAJ-PNB, ...)	LRG	LREG	REG	REG	LRG	LREG
	Besteak	Autre liste				AUT		LAUT
		Alliance écologique indépendante				ECO		
		MHAN			ECO			
		Liste Divers	LDV				LDV	
	Zentrista kontserbadorea	Liste Chasse-Pêche-Nature et Traditions			CPNT		LCP	
	Eskuina	Eskuineko zentristak	Liste centre-MoDem		LCMD	UDFD		LCMD
			Liste le centre pour la france				CEN	
			Liste UDF					LUDF
		Eskuineko besteak	Liste divers droite	LDD	LDVD	DIV	DVD	LDD
Zentristak eta eskuin liberala	Eskuin liberala	Liste de droite	LDR					
		Parti Radical Valoisien				PRV		
		Liste Majorité-Centristes		LMC				
		Majorité-Nouveau Centre						
Eskuin muturra	Eskuin muturra	Liste de la majorité présidentielle (UMP)		LMAJ	UMP	UMP	LUMF	LMAJ
		Liste du Front national			FN	FN	LFN	LFN
		Liste d'extrême-droite					LXD	LEXD

Hauteskunde emaitzen kalkulua

Bloke bakoitzeko bozka kopurua zenbatua izan da hauteskunde guztietan eta bakoitzaren pisua ehunekotan kalkulatu da (guztizko bozkekiko). Hortik bi operazio egin dira:

- Bloke bakoitzak hauteskunde mota bakoitzeko azken hauteskundeetan izandako bozka ehunekoen batz bestekoa. Hauteskunde horiek honakoak dira: 2008 urteko udal hauteskundeak, 2012 urteko Frantziako Legebiltzarreko hauteskundeak eta 2009 urteko Europar Legebiltzarreko hauteskundeak.

- Bestalde, bloke bakoitzak aurreko hauteskunde mota bakoitzeko izandako presentziaren hazkundera kalkulatu izan da. Azkenik, hazkundera horien batz bestekoa kalkulatu izan da.

10.E

ranskina: Adierazle zerrenda

Biztanleria osoa (p. munic.)
Biztanleriaren hazkundera (p. munic.) 2006/09
Biztanleriaren hazkundera (p. munic.) 1999/2009
Amatasun indizea
Bizitza proiektuak garatzeko adinekoren iraute eta erakargarritasun tasa
Friz indizea
Zahartze indizea
Emakumezkotasun indizea (15-64)
Jarduera tasa
Emakumezkoen jarduera tasa
Biztanleria aktiboaren hazkundera (1999/2009)
Langabetu kopurua
Langabetuen hazkundera (2007/11)
Emakumezko langabetuak, langabetu guztiekiko
50 eta + urteko langabetuak, langabetu guztiekiko
50 eta + urteko langabetuen hazkundera (2007/11)
Lan-kaleraketagatik langabezia egoeran
Kontratu amaieragatik langabezia egoeran
Laborari aktiboaren presentzia
Laborari aktiboaren hazkundera (1999/2009)
Enpresa buru, artisau eta merkatari aktiboaren presentzia
Enpresa buru, artisau eta merkatari aktiboaren hazkundera (1999/2009)
Kudeatzaile eta lanbide intelektuak aktiboaren presentzia
Kudeatzaile eta lanbide intelektuak aktiboaren hazkundera (1999/2009)
Tarteko lanbideak aktiboaren presentzia
Tarteko lanbideak aktiboaren hazkundera (1999/2009)
Enpleguak aktiboaren presentzia
Enpleguak aktiboaren hazkundera (1999/2009)
Langileak aktiboaren presentzia
Langileak aktiboaren hazkundera (1999/2009)
Diploma profesionalik gabeko biztanleriaren presentzia
Teknikalari diploma oinarrikoa duen biztanleriaren presentzia
Batxilergoa duen biztanleriaren presentzia
Goi mailako ikasketetako diploma duen biztanleriaren presentzia
Errenta mediana (kontsumo unitateko)
Errentaren lehen dezila (kontsumo unitateko)
Errentaren bederatzigarren dezila (kontsumo unitateko)
Errenta dezilen arteko distantzia (kontsumo unitateko)
Lan-sariak guztizko errentan
Diru laguntzak guztizko errentan
Etekinak guztizko errentan
Besteak (gehienbat ondasuneko diru sartzak) guztizko errentan
Bataz besteko lan-saria orduko (denb. osoko lanaldian)
Emakumezkoen lan-saria gizonenarekin (denb. osoko lanaldian)
Bataz besteko lan sariaren hazkundera (denb. osoko lanaldian)
Gazteen iraute tasa
Emakumezko gazteen iraute tasa
Gazte langabetuak (<25 urte) langabetu guztiekiko
Gazte langabetuen hazkundera (<25 urte)
Gizonezko gazteen (18-25) bataz besteko lan-saria orduko (denb. osoko lanaldian)
Emakumezko gazteen (18-25) bataz besteko lan-saria orduko (denb. osoko lanaldian)

65 urtetik gorako biztanleak etxean bakarrik
75 urtetik gorako biztanleak etxean bakarrik
Adineko biztanleen bakartasun maila (>65 urte)
Zaharren menpekotasun indizea
Guraso bakarreko (<65 urte) familia nuklearrak
Guraso bakarreko (<65 urte) familia nuklearren proportzioa
Guraso bakarreko (<65 urte) familia nuklearren emakumezotasuna
Guraso bakarreko haur kopurua (0-24 urte bitartean)
Guraso bakarreko haur kopuruaren proportzioa (0-24 urte bitartean)
Establezimendu kopurua
Lehen sektoreko establezimenduen proportzioa
Industria sektoreko establezimenduen proportzioa
Eraikuntza sektoreko establezimenduen proportzioa
Zerbitzuen sektoreko establezimenduen proportzioa
Establezimenduen bertakotutze tasa
Jarduera industrialeko teknologia maila handia
Jarduera industrialeko teknologia maila ertain-handia
Jarduera industrialeko teknologia maila ertain-txikia
Jarduera industrialeko teknologia maila txikia
Biztanleria aktiboaren egituraren indizea
Hurrengo hamarkadan erretiroa hartu behar duen langilegoa
Udalerrian bizi diren landunak, udalerriko lanpostuekiko
Udalerrian bizi eta lan egiten duten landunak, udalerriko landunekiko
Tokiko ekonomiara bideratutako enplegua
Tokiko ekonomiara bideratutako enpleguaren hazkundea (1999/2009)
Ekintzailetasun ekonomikoaren tasa
Autonomoen tasa
Ustiategi kopurua
Ustiategien hazkunde gordina (2000/10)
Ustiategien hazkundea (2000/10)
Ustiategien batz besteko NAE azalera
NAE azaleraren hazkundea (2000/10)
Batz besteko produkzio gordina ustiategiko
Oinordegabeko 50 urtetik gorako ustiategi-buruak
NATURA 2000 eremua
ZNIEFF I eremua
ZNIEFF II eremua
Lurraren artifizializazioa
Lur artifizializazioaren hazkundea (2000/06)
Lur artifizializazioaren hazkundea (1990/2000)
PLHaren presentzia
PLHa duten herriak (%)
Hirigintza arautzeko planen presentzia
Hirigintza dokumenturik gabeko herriak (%)
Lurralde Koherentziarako Planen presentzia (SCOT)
Lurralde Koherentziarako Plana duten herriak (%)
Baimendutako etxebizitza eraikuntzen batz besteko kopurua urtero (2002/07)
Baimendutako etxebizitza eraikuntzen batz besteko kopurua urtero (2008/12)
Baimendutako etxebizitza eraikuntzen batz besteko azalera urtero (2002/07)
Baimendutako etxebizitza eraikuntzen batz besteko azalera urtero (2008/12)
Etxebizitza parkearen hazkundea (1999/2009)
Bigarren etxebizitzaren hazkundea (1999/2009)
Bigarren etxebizitzaren presentzia
Etxebizitza hutsen presentzia

Etxebizitzen batz besteko prezioa
Etxebizitza sozialen tasa (datu ofiziala)
Etxebizitza sozialen tasa (guztizko etxebizitza parkearekiko)
Etxebizitza soziala kopuruaren batz besteko hazkundera (2001/07)
Etxebizitza soziala kopuruaren batz besteko hazkundera (2008/10)
Garraio publikoaren lotura kopurua
Osasun zentro azpiegitura gertuenera errepide bidezko distantzia
Ospital gertuenera errepide bidezko distantzia
Txikizkako merkataritza gertuenera errepide bidezko distantzia
Janarizko txikizkako merkataritza gertuenera errepide bidezko distantzia
Finantza bulego gertuenera errepide bidezko distantzia
Etxebizitzei ezarritako zerga (TH)
Etxebizitzei ezarritako zergaren urteko batz besteko hazkundera (TH) (2008/12)
Eraikitako lurrei ezarritako zerga (TFB)
Eraikitako lurrei ezarritako zergaren urteko batz besteko hazkundera (TFB) (2008/12)
Eraiki gabeko lurrei ezarritako zerga (TFNB)
Eraiki gabeko lurrei ezarritako zergaren urteko batz besteko hazkundera (TFNB) (2008/12)
Enpresei ezarritako zerga (CFE)
Elkarteen dentsitatea (mila biztanleko)
Euskararen ezagutza tasa
Euskararen erabilera sozialaren tasa
Euskarazko matrikulazio tasa lehen hezkuntzan
Euskarazko Haur Hezkuntza-Lehen Hezkuntza azpiegitura gertuenera errepide bidezko distantzia
Haur Hezkuntza-Lehen Hezkuntza azpiegitura gertuenera errepide bidezko distantzia
Euskarazko bigarren hezkuntzako azpiegitura gertuenera errepide bidezko distantzia
Bigarren hezkuntzako azpiegitura gertuenera errepide bidezko distantzia
Euskaltegi gertuenera errepide bidezko distantzia
2008ko udal hauteskundeetako abstentzio maila
Eskualdeko hauteskundeetako abstentzioaren bilakaera (2004/10)
Legebiltzarreko hauteskundeetako abstentzioaren bilakaera (2007/12)
Lehendakaritza hauteskundeetako abstentzioaren bilakaera (2007/12)
Europar legebiltzarreko hauteskundeetako abstentzioaren bilakaera (2004/09)
Ezker muturreko alderdien hauteskundeen batz besteko presentzia
Ezkerreko alderdien hauteskundeen batz besteko presentzia
Alderdi abertzaleen hauteskundeen batz besteko presentzia
Eskuineko alderdien hauteskundeen batz besteko presentzia
Eskuin muturreko alderdien hauteskundeen batz besteko presentzia
Ezker muturreko alderdien batz besteko hazkundera
Ezkerreko alderdien batz besteko hazkundera
Alderdi abertzaleen batz besteko hazkundera
Eskuineko alderdien batz besteko hazkundera
Eskuin muturreko alderdien batz besteko hazkundera

11.U dalerriko oharrak

	1.Eskiula
Langabetuen hazkundera (2007/11)	
Emakumezko langabetuak, langabetu guztiekiko	
50 eta + urteko langabetuak, langabetu guztiekiko	
50 eta + urteko langabetuen hazkundera (2007/11)	2007 urtean ez zegoen langabeturik.
Lan-kaleraketatik langabezia egoeran	
Kontratu amaieratik langabezia egoeran	
Laborari aktiboen hazkundera (1999/2009)	
Enpresa buru, artisau eta merkatari aktiboen hazkundera (1999/2009)	
Kudeatzaile eta lanbide intelektualak aktiboen hazkundera (1999/2009)	
Tarteko lanbideak aktiboen hazkundera (1999/2009)	
Enpleguak aktiboen hazkundera (1999/2009)	
Langileak aktiboen hazkundera (1999/2009)	
Gazteen iraute tasa (10-19 urte)	
Emakumezko gazteen iraute tasa	
Gazte langabetuak (<25 urte) langabetu guztiekiko	
Gazte langabetuen hazkundera (<25 urte)	2007 urtean ez zegoen langabeturik
Guraso bakarreko (<65 urte) familia nuklearren emakumezko tasuna	
Jarduera industrialeko teknologia maila handia	
Jarduera industrialeko teknologia maila ertain-handia	
Jarduera industrialeko teknologia maila ertain-txikia	
Jarduera industrialeko teknologia maila txikia	
Ustiategi kopurua	
Oinordegabeko 50 urtetik gorako ustiategi-buruak	
Lur artifizializazioaren hazkundera (2000/06)	2000 urtean ez zegoen artifizializazio esanguratsurik
Lur artifizializazioaren hazkundera (1990/2000)	
Etxebizitzaren batz besteko prezioa	

Sustatzailea: GAINDEGIA



Ipar Euskal Herriko udalerrriak, aldagai sozio ekonomikoen arabera 2013

Egileak

Txomin Poveda eta Asier Otxoa de Retana

ETXARRI

AURKIBIDEA

1. Demografia
2. Gizarte errealitatea eta bizi baldintzak
3. Jarduera ekonomikoa
4. Lurralde antolamendua eta hirigintza
5. Etxebizitza
6. Azpiegiturak eta zerbitzuen irisgarritasuna
7. Tokiko fiskalitate zuzena
8. Tokiko nortasuna eta joera politikoa
9. Oharrak
10. Eranskinak: Adierazle zerrenda
11. Udalerrri oharrak
12. Herri elkargoko oharrak

1. Demografia

1.1 Biztanleria lurraldean

	1.Etxarri	2.Amikuzeko herri elkargoa	3.Barnekaldea	4.Iparraldea	5.Euskal Herria
Biztanleria osoa (p. munic.)	128	9 547	41 532	289 543	3 127 326

Unit.: Kopuru gordina
INSEE eta INE

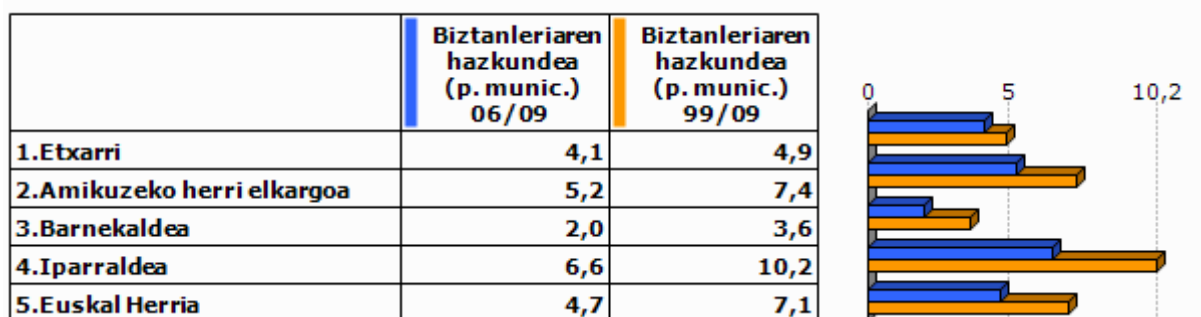

Unit.: %
INSEE eta INE, 2006/2009 eta 1999/2009

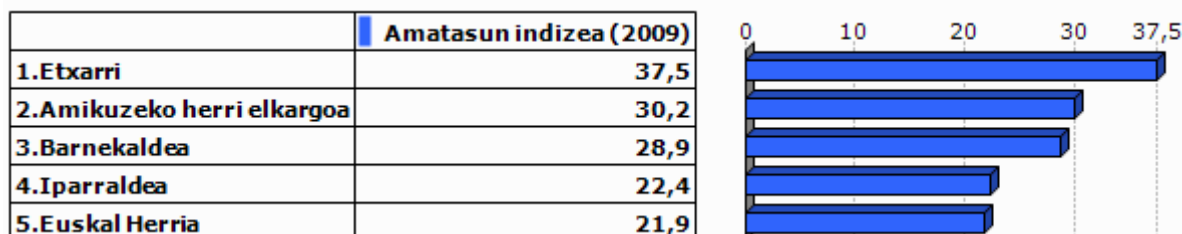

Unit.: %
INSEE eta INE, 2009

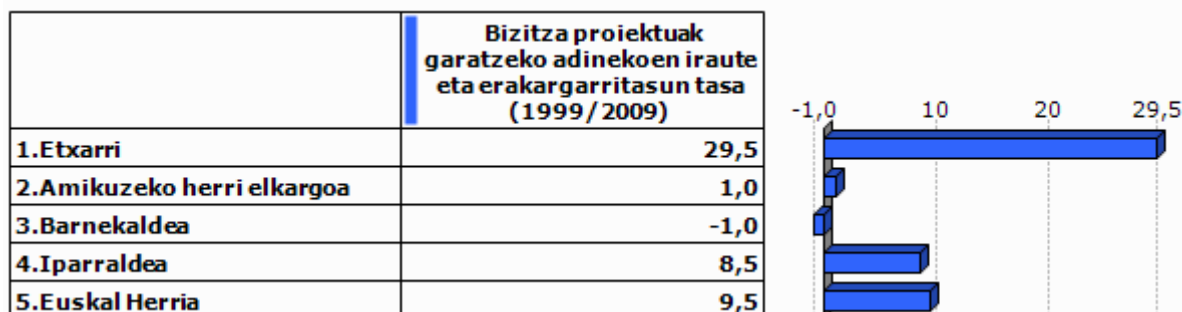

Unit.: %
INSEE eta INE. Ekoizpen propioa., 1999/2009

1.2 Biztanleriaren egitura

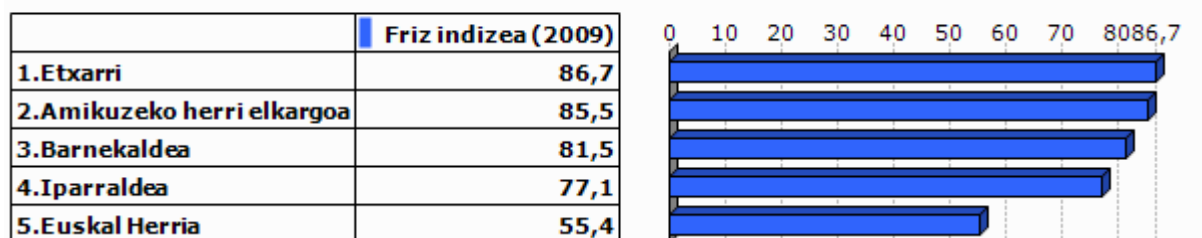

Unit.: %
INSEE eta INE, 2009

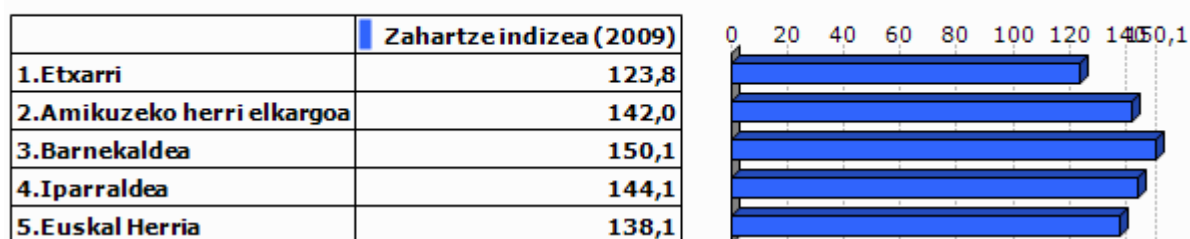

Unit.: %
INSEE eta INE, 2009

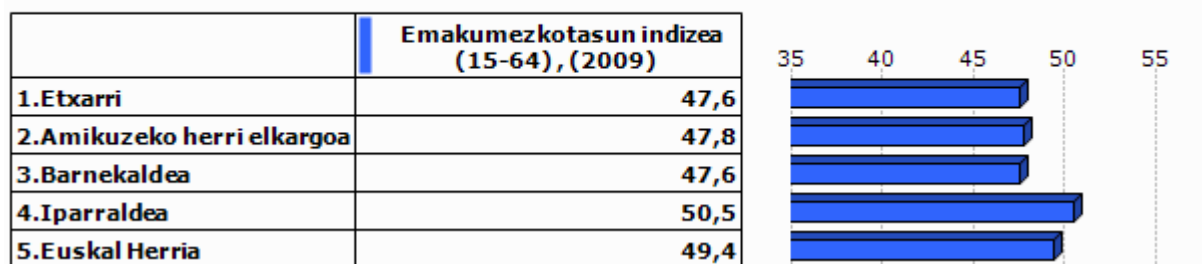

Unit.: %
INSEE eta INE, 2009

2.Gizarte errealitatea eta bizi baldintzak

2.1 Jarduera eta enplegua

	Jarduera tasa (2009)	Emakumezkoen jarduera tasa (2009)
1.Etxarri	86,6	84,6
2.Amikuzeko herri elkargoa	72,1	69,0
3.Barnekaldea	72,8	70,3
4.Iparraldea	71,7	68,9
5.Euskal Herria	72,9	67,0

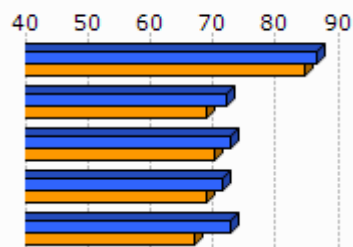

Unit.: %
INSEE eta INE, 2009

	Biztanleria aktiboaren hazkundera (1999/2009)
1.Etxarri	21,5
2.Amikuzeko herri elkargoa	7,6
3.Barnekaldea	5,5
4.Iparraldea	13,0
5.Euskal Herria	13,8

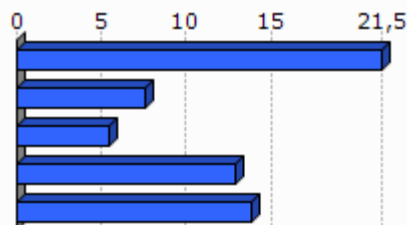

Unit.: %
INSEE eta INE, 1999/2009

2.2 Langabezia

	1.Etxarri	2.Amikuzeko herri elkargoa	3.Barnekaldea	4.Iparraldea	5.Euskal Herria
Langabetu kopurua (2011)	0	201	892	12 479	201 708

Unit.: Kopuru gordina
Pôle emploi eta Espainiako Enplegu eta Gizarte Segurantza Ministerioa, 2011

	Langabetuen hazkundera (2007/11)
1.Etxarri	
2.Amikuzeko herri elkargoa	54,6
3.Barnekaldea	62,5
4.Iparraldea	43,9
5.Euskal Herria	92,1

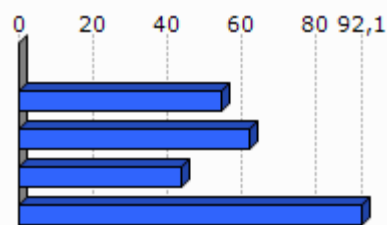

Unit.: %
Pôle emploi eta Espainiako Enplegu eta Gizarte Segurantza Ministerioa, 2007/2011

	Emakumezko langabetuak, langabetu guztiekiko (2011)
1. Etxarri	
2. Amikuzeko herri elkargoa	27,4
3. Barnekaldea	31,8
4. Iparraldea	48,8
5. Euskal Herria	50,7

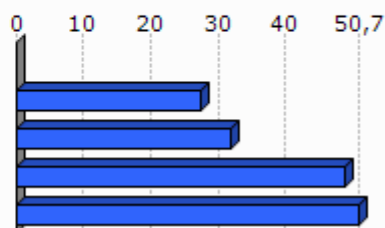

Unit.: %

Pöle emploi eta Espainiako Enplegu eta Gizarte Segurantzza Ministerioa, 2011

	50 eta + urteko langabetuak, langabetu guztiekiko (2011)	50 eta + urteko langabetuen hazkundera (2007/11)
1. Etxarri		
2. Amikuzeko herri elkargoa	5,0	
3. Barnekaldea	8,5	100,0
4. Iparraldea	18,3	85,8
5. Euskal Herria	38,8	86,1

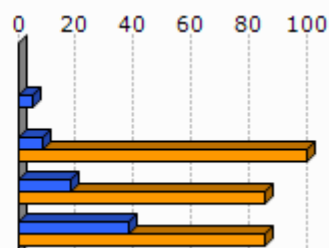

Unit.: %

Pöle emploi eta Espainiako Enplegu eta Gizarte Segurantzza Ministerioa, 2007/2011

	Lan-kalera ketagatik langabezia egoeran (2011)	Kontratu amaieragatik langabezia egoeran (2011)
1. Etxarri		
2. Amikuzeko herri elkargoa	7,5	88,3
3. Barnekaldea	10,9	87,4
4. Iparraldea	25,2	66,3

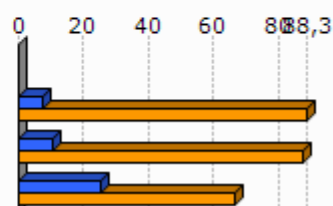

Unit.: %

Pöle emploi, 2011

2.3 Kategoria Sozio-Profesionala eta formazio maila

	Laborari aktiboen presentzia (2009)	Laborari aktiboen hazkundera (1999/2009)
1.Etxarri	16,8	-33,9
2.Amikuzeko herri elkargoa	15,1	-28,3
3.Barnekaldea	15,9	-24,0
4.Iparraldea	3,2	-23,7

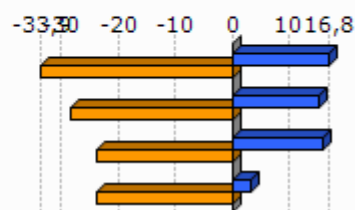

Unit.: %
INSEE, 1999/2009

	Enpresa buru, artisau eta merkatari aktiboen presentzia (2009)	Enpresa buru, artisau eta merkatari aktiboen hazkundera (1999/2009)
1.Etxarri	16,8	98,4
2.Amikuzeko herri elkargoa	8,0	-8,3
3.Barnekaldea	8,8	5,9
4.Iparraldea	8,8	2,8

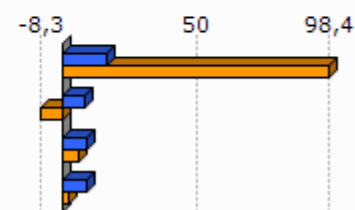

Unit.: %
INSEE, 1999/2009

	Kudeatzaile eta lanbide intelektualak aktiboen presentzia (2009)	Kudeatzaile eta lanbide intelektualak aktiboen hazkundera (1999/2009)
1.Etxarri	0,0	
2.Amikuzeko herri elkargoa	5,6	16,7
3.Barnekaldea	6,0	46,1
4.Iparraldea	11,6	30,0

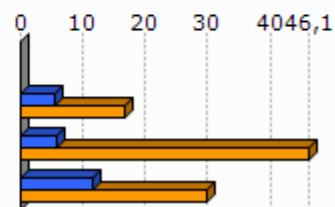

Unit.: %
INSEE, 1999/2009

	Tarteko lanbideak aktiboen presentzia (2009)	Tarteko lanbideak aktiboen hazkundera (1999/2009)
1.Etxarri	8,4	-66,9
2.Amikuzeko herri elkargoa	20,2	29,0
3.Barnekaldea	18,2	28,2
4.Iparraldea	25,5	26,2

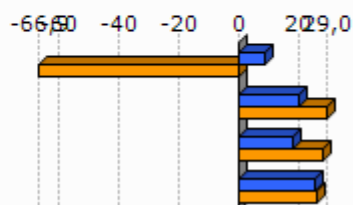

Unit.: %
INSEE, 1999/2009

	Enpleguak aktiboen presentzia (2009)	Enpleguak aktiboen hazkundera (1999/2009)
1.Etxarri	16,8	98,4
2.Amikuzeko herri elkargoa	22,8	-1,6
3.Barnekaldea	24,1	-0,7
4.Iparraldea	31,6	1,6

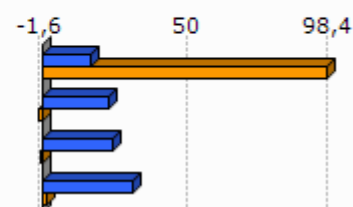

Unit.: %
INSEE, 1999/2009

	Langileak aktiboen presentzia (2009)	Langileak aktiboen hazkundera (1999/2009)
1.Etxarri	41,3	62,7
2.Amikuzeko herri elkargoa	28,2	1,3
3.Barnekaldea	27,3	-7,5
4.Iparraldea	20,3	-3,4

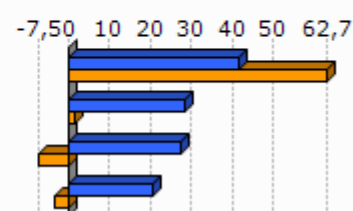

Unit.: %
INSEE, 1999/2009

	Diploma profesionalik gabeko biztanleriaren presentzia (2008)	Teknikalari diploma oinarrikoa duen biztanleriaren presentzia (2008)	Batxilergoa duen biztanleriaren presentzia (2008)	Goi mailako ikasketetako diploma duen biztanleriaren presentzia (2008)
1.Etxarri	40,6	24,8	15,8	18,8
2.Amikuzeko herri elkargoa	39,6	28,4	14,3	17,7
3.Barnekaldea	41,2	28,3	14,2	16,3
4.Iparraldea	32,7	26,7	17,1	23,6

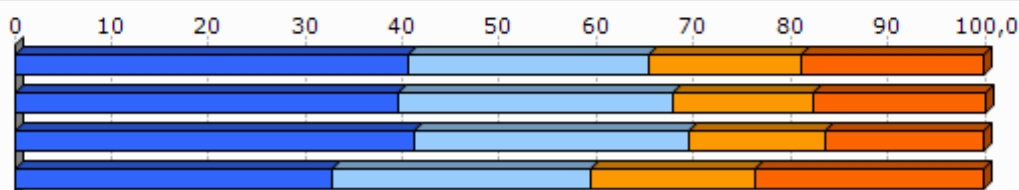

Unit.: %
INSEE, 2008

2.4 Errenta

	1.Etxarri	2.Amikuzeko herri elkargoa
Errenta mediana (kontsumo unitateko), (2010)	18 550	16 595
Errentaren bederatzigarren dezila (kontsumo unitateko), (2010)		31 237
Errentaren lehen dezila (kontsumo unitateko), (2010)		7 377

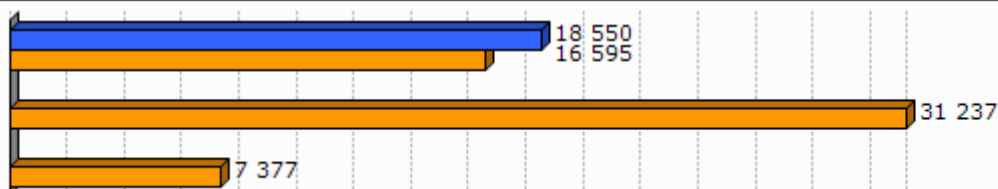

Unit.: €
INSEE, 2010

	Errenta dezilen arteko distantzia (kontsumo unitateko), (2010)
1.Etxarri	
2.Amikuzeko herri elkargoa	4,2



Unit.: Unitate gabekoa
INSEE, 2010

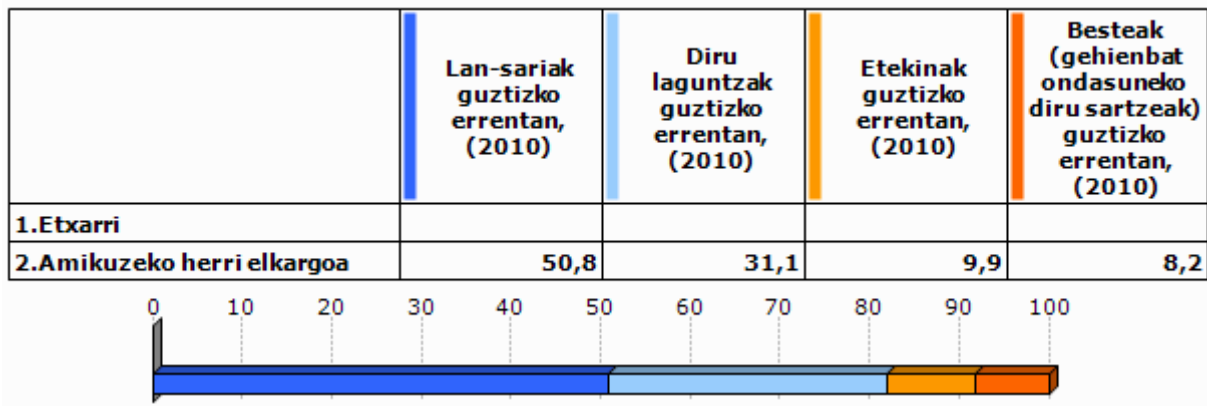

Unit.: %
INSEE, 2010

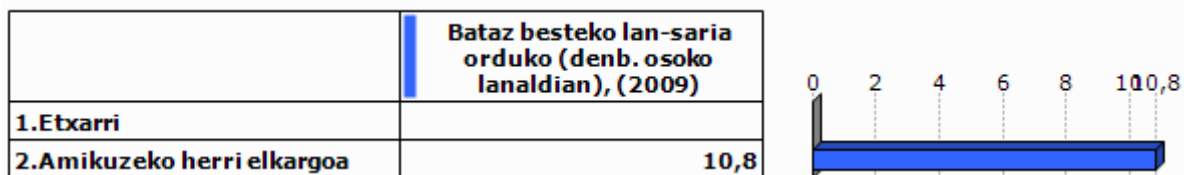

Unit.: €
INSEE, 2009

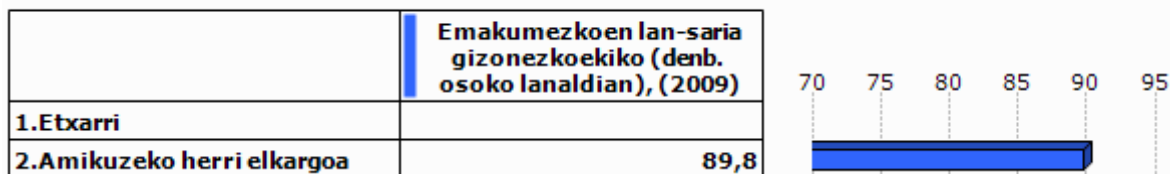

Unit.: %
INSEE, 2009

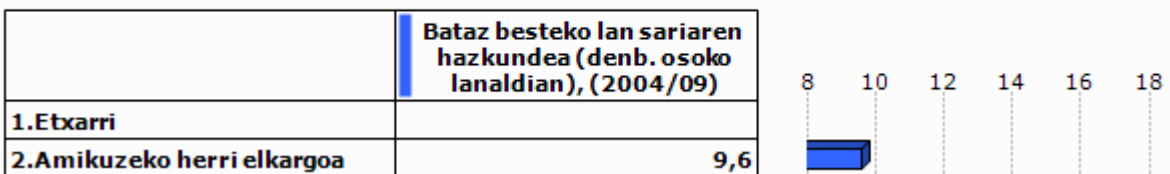

Unit.: %
INSEE, 2004/2009

2.5 Arrisku ekonomikoaren menpeko giza talde nagusiak

Gazteak

	Gazteen iraute tasa, (1999/2009)	Emakumezko gazteen iraute tasa, (1999/2009)
1.Etxarri	5,4	-42,1
2.Amikuzeko herri elkargoa	-10,2	-12,0
3.Barnekaldea	-16,9	-19,8
4.Iparraldea	-4,8	-3,8
5.Euskal Herria	15,3	15,5

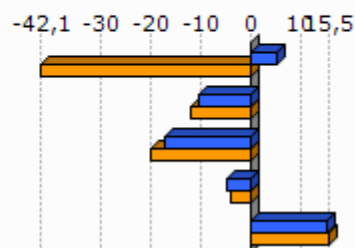

Unit.: %
INSEE eta INE. Ekoizpen propioa., 1999/2009

	Gazte langabetuak (<25 urte) langabetu guztiekiko (2011)	Gazte langabetuen hazkundera (<25 urte) (2007/11)
1.Etxarri		
2.Amikuzeko herri elkargoa	8,0	166,7
3.Barnekaldea	6,2	34,1
4.Iparraldea	14,6	45,2
5.Euskal Herria	9,0	102,5

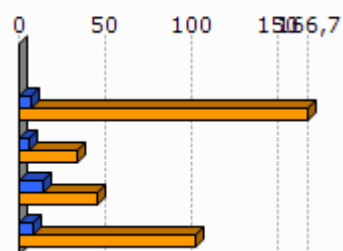

Unit.: %
Pöle emploi eta Espainiako Enplegu eta Gizarte Segurantzza Ministerioa, 2007/2011

	1.Etxarri	2.Amikuzeko herri elkargoa
Emakumezko gazteen (18-25) batz besteko lan-saria orduko (denb. osoko lanaldian), (2009)		7,9
Gizonezko gazteen (18-25) batz besteko lan-saria orduko (denb. osoko lanaldian), (2009)		9,1

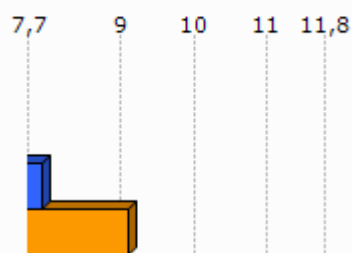

Unit.: €
INSEE, 2009

Adinekoak

	1.Etxarri	2.Amikuzeko herri elkargoa	3.Barnekaldea	4.Iparraldea
65 urtetik gorako biztanleak etxean bakarrik, (2009)	8	582	2 422	19 864
75 urtetik gorako biztanleak etxean bakarrik, (2009)	0	374	1 524	12 683

Unit.: Kopuru gordina
INSEE, 2009

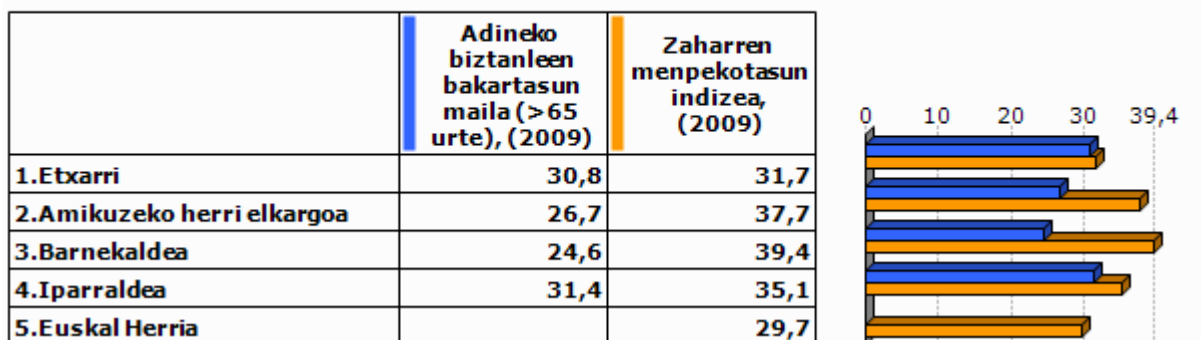

Unit.: %
INSEE eta INE, 2009

Guraso bakarreko familiak

	1.Etxarri	2.Amikuzeko herri elkargoa	3.Barnekaldea	4.Iparraldea
Guraso bakarreko (<65 urte) familia nuklearrak, (2009)	0	164	856	9 983

Unit.: Kopuru gordina
INSEE, 2009

	Guraso bakarreko (<65 urte) familia nuklearren proportzioa, (2009)	Guraso bakarreko (<65 urte) familia nuklearren emakumezkotasuna, (2009)
1.Etxarri	0,0	
2.Amikuzeko herri elkargoa	6,3	78,0
3.Barnekaldea	7,4	77,0
4.Iparraldea	12,5	83,0

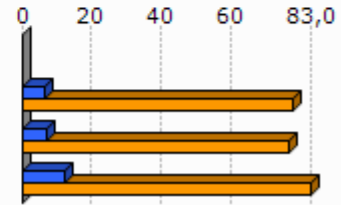

Unit.: %
INSEE, 2009

	1.Etxarri	2.Amikuzeko herri elkargoa	3.Barnekaldea	4.Iparraldea
Guraso bakarreko haur kopurua (0-24 urte bitartean), (2009)	0	184	931	11 658

Unit.: Kopuru gordina
INSEE, 2009

	Guraso bakarreko haur kopuruaren proportzioa (0-24 urte bitartean), (2009)
1.Etxarri	0,0
2.Amikuzeko herri elkargoa	9,4
3.Barnekaldea	11,1
4.Iparraldea	19,8

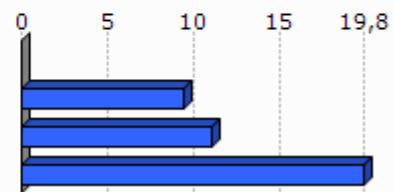

Unit.: %
INSEE, 2009

3. Jarduera ekonomikoa

3.1 Ehun ekonomikoa

	1.Etxarri	2.Amik uzeko herri elkargoa	3.Barne kaldea	4.Ipar raldea	5.Euskal Herria
Establezimendu kopurua (2013-01)	18	948	3 839	22 899	243 998

Unit.: Kopuru gordina
SIRENE, DIRAE eta CAMERDATA, 2013-01

	Lehen sektoreko establez imenduen proportzioa (2013-01)	Industria sektoreko establez imenduen proportzioa (2013-01)	Eraikuntza sektoreko establez imenduen proportzioa (2013-01)	Zerbitzuen sektoreko establez imenduen proportzioa (2013-01)
1.Etxarri	16,7	11,1	16,7	55,6
2.Amikuzeko herri elkargoa	27,5	8,1	8,6	55,7
3.Barnekaldea	24,5	10,7	7,3	57,5
4.Iparraldea	6,3	6,1	8,0	79,6
5.Euskal Herria	3,3	8,3	13,9	74,5

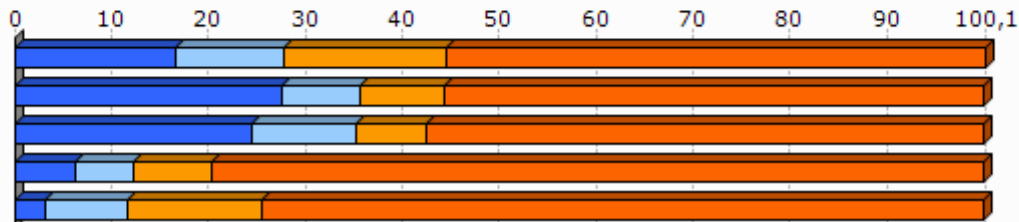

Unit.: %
SIRENE, DIRAE eta CAMERDATA, 2013-01

	Establezimenduen bertakotutze tasa (2013-01)
1.Etxarri	100,0
2.Amikuzeko herri elkargoa	95,3
3.Barnekaldea	96,3
4.Iparraldea	89,8
5.Euskal Herria	90,6

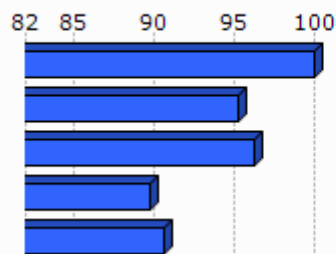

Unit.: %
SIRENE, DIRAE eta CAMERDATA. Ekoizpen propioa., 2013-01

	Jarduera industrialeko teknologia maila handia (2013-01)	Jarduera industrialeko teknologia maila ertain-handia (2013-01)	Jarduera industrialeko teknologia maila ertain-txikia (2013-01)	Jarduera industrialeko teknologia maila txikia (2013-01)
1.Etxarri	0,0	0,0	0,0	100,0
2.Amikuzeko herri elkargoa	0,0	4,8	11,9	83,3
3.Barnekaldea	1,0	2,5	22,7	73,9
4.Iparraldea	1,8	10,2	24,8	63,2
5.Euskal Herria	1,8	15,6	44,0	38,6

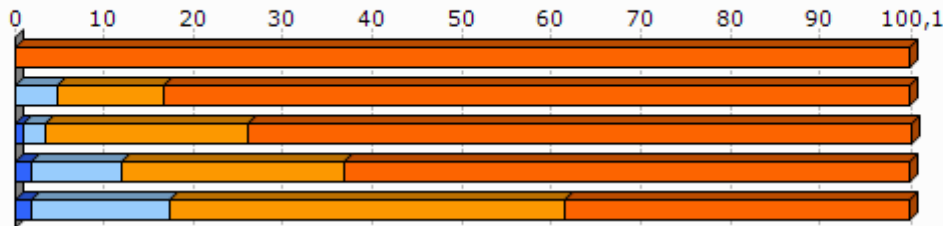

Unit.: %
SIRENE, DIRAE eta CAMERDATA, 2013-01

3.2 Giza lan eskua

	Biztanleria aktiboaren egituraren indizea (2009)	Hurrengo hamarkadan erretiroa hartu behar duen langilegoa (2009)
1.Etxarri	20,7	25,0
2.Amikuzeko herri elkargoa	28,4	35,0
3.Barnekaldea	31,3	36,2
4.Iparraldea	32,0	33,5
5.Euskal Herria		13,3

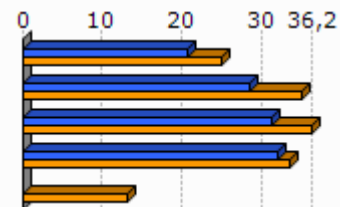

Unit.: %
INSEE eta INE, 2009

	Udalerrian bizi diren landunak, udalerriko lanpostuekiko (2009)	Udalerrian bizi eta lan egiten duten landunak, udalerriko landunekiko (2009)
1.Etxarri	14,2	63,3
2.Amikuzeko herri elkargoa	3,0	36,3
3.Barnekaldea	-9,4	40,3
4.Iparraldea	0,3	37,0

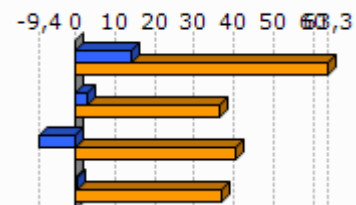

Unit.: %
INSEE, 2009

	Tokiko ekonomiara bideratutako enplegua (2009)	Tokiko ekonomiara bideratutako enpleguaren hazkundera (1999/2009)
1.Etxarri	67,7	-5,3
2.Amikuzeko herri elkargoa	56,9	-3,3
3.Barnekaldea	54,9	-4,4
4.Iparraldea	70,2	-2,1

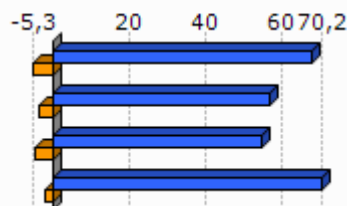

Unit.: %
INSEE, 1999/2009

	Ekintzaitetasun ekonomikoaren tasa (2013-01)
1.Etxarri	94,4
2.Amikuzeko herri elkargoa	88,7
3.Barnekaldea	89,0
4.Iparraldea	84,0
5.Euskal Herria	84,0

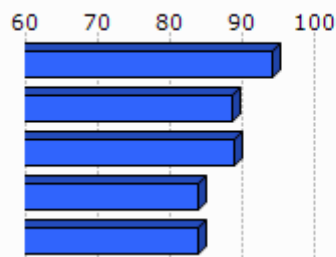

Unit.: %
SIRENE, DIRAE eta CAMERDATA, 2013-01

	Autonomoen tasa (2013-01)
1.Etxarri	14,2
2.Amikuzeko herri elkargoa	25,7
3.Barnekaldea	27,9
4.Iparraldea	17,7
5.Euskal Herria	19,0

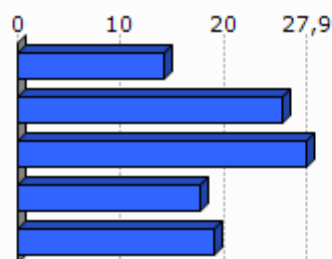

Unit.: %
SIRENE eta Espainiako Enplegu eta Gizarte Segurantzza Ministerioa. Ekoizpen propioa., 2013-01

3.3 Laborantza

	Ustiategi kopurua (2010)	Ustiategiaren hazkundera (2000/10)
1.Etxarri	11	-3
2.Amikuzeko herri elkargoa	642	-77
3.Barnekaldea	2 863	-445
4.Iparraldea	4 453	-1 415
5.Euskal Herria	37 090	-34 609

Unit.: Kopuru gordina
Frantziako Laborantza, Nekazaritzako Elikagaien eta Basoen Ministerioa eta INE, 2000/10

	Ustiatgien hazkundera (2000/10), (Unit.: %)	Bataz besteko produkzio gordina ustiategiko (2010)
1.Etxarri	-21,4	41,6
2.Amikuzeko herri elkargoa	-10,7	55,3
3.Barnekaldea	-13,5	51,8
4.Iparraldea	-25,6	49,7
5.Euskal Herria	-48,3	

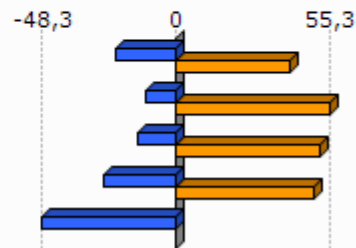

Unit.: K€

Frantziako Laborantza, Nekazaritzako Elikagaien eta Basoen Ministerioa eta INE, 2000/10

Frantziako Laborantza, Nekazaritzako Elikagaien eta Basoen Ministerioa, 2010

	Ustiatgien bataz besteko NAE azalera (2010)	NAE azaleraren hazkundera (2000/10)
1.Etxarri	42,4	-7,5
2.Amikuzeko herri elkargoa	34,4	-4,7
3.Barnekaldea	31,4	-6,9
4.Iparraldea	28,1	-9,6
5.Euskal Herria	23,5	-13,7

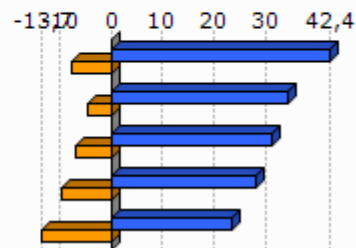

Unit.: Unit.: Ha/ustiategiko; %

Frantziako Laborantza, Nekazaritzako Elikagaien eta Basoen Ministerioa eta INE, 2000/10

	Oinordegabeko 50 urtetik gorako ustiategi-buruak (2010)
1.Etxarri	36,4
2.Amikuzeko herri elkargoa	23,4
3.Barnekaldea	23,4
4.Iparraldea	27,9

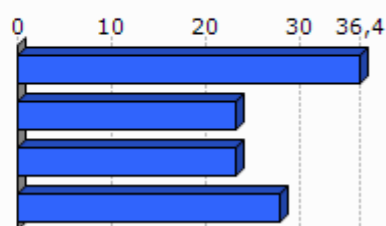

Unit.: %

Frantziako Laborantza, Nekazaritzako Elikagaien eta Basoen Ministerioa, 2010

4. Lurralde antolamendua eta hirigintza

4.1 Lurralde antolamendua

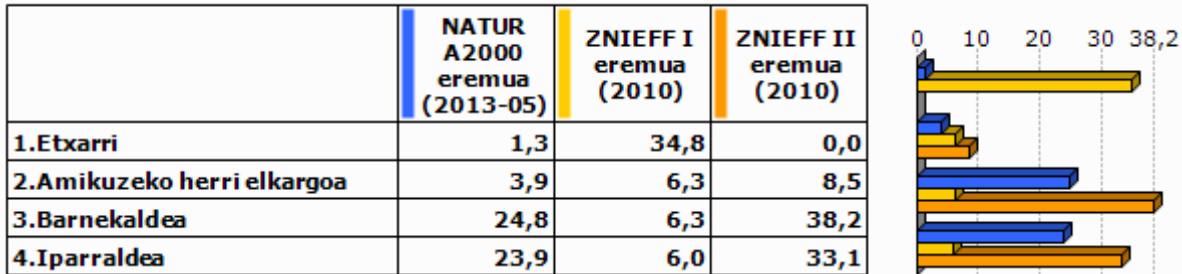

Unit.: %

Frantziako Ekologia, Garapen Iraunkorra eta Energiaren Ministerioa , 2013/05 eta 2010

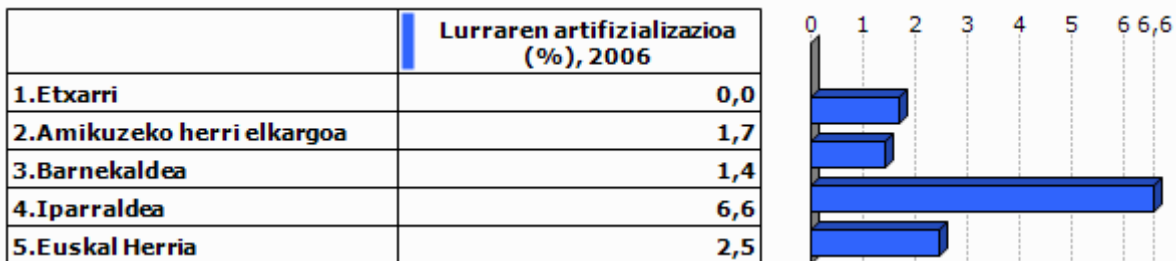

Unit.: %

Corine Land Cover, 2006

	1. Etxarri
Lur artifizializazioaren hazkundera (1990/2000)	
Lur artifizializazioaren hazkundera (2000/06)	

Unit.: %

Corine Land Cover, 1990/2000 eta 2000/2006

	PLHaren presentzia (2011)	Hirigintza arautzeko planen presentzia (2011)	Lurralde Koherentziarako Planen presentzia (SCOT) (2013)
1. Etxarri	EZ		EZ

Unit.: Bai/Ez; presentzia eta tipologia; Bai/Ez

DATAR, 2011

DGALN, 2013

	2.Amik uzeko herri elkargoa	3.Barne kaldea	4.Ipar raldea
Hirigintza dokumenturik gabeko herriak (%), (2011)	59,3	47,8	35,2
Lurralde Koherentziarako Plana duten herriak (%), (2013)	0,0	7,1	33,3
PLHa duten herriak (%), (2011)	0,0	0,9	6,3

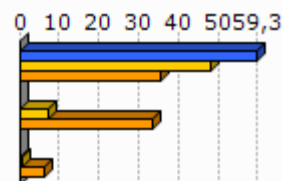

Unit.: %
DATAR, 2011
DGALN, 2013

4.2 Hirigintza

	Baimendutako etxebizitza eraikuntzen batz besteko kopurua urtero (2002/07)	Baimendutako etxebizitza eraikuntzen batz besteko kopurua urtero (2008/12)
1.Etxarri	2	<1
2.Amikuzeko herri elkargoa	79	83
3.Barnekaldea	497	619
4.Iparraldea	3 223	3 071
5.Euskal Herria	33 607	19 397

Unit.: Kopuru gordina
Frantziako Ekologia, Garapen Iraunkorra eta Energiaren Ministerioa eta Espainiako Sustapen Ministerioa, 2002/07 eta 2008/2012

	Baimendutako etxebizitza eraikuntzen batz besteko azalera urtero (2002/07)	Baimendutako etxebizitza eraikuntzen batz besteko azalera urtero (2008/12)
1.Etxarri	278	85
2.Amikuzeko herri elkargoa	11 733	8 765
3.Barnekaldea	60 953	62 185
4.Iparraldea	310 544	275 668
5.Euskal Herria	2 974 544	1 829 868

Unit.: m2
Frantziako Ekologia, Garapen Iraunkorra eta Energiaren Ministerioa eta Espainiako Sustapen Ministerioa, 2002/07 eta 2008/2012

5. Etxebizitza

	Etxebizitza parkearen hazkundera (1999/2009)	Bigarren etxebizitzien hazkundera (1999/2009)
1. Etxarri	19,1	27,0
2. Amikuzeko herri elkargoa	16,2	0,9
3. Barnekaldea	14,8	32,7
4. Iparraldea	19,0	34,3
5. Euskal Herria	15,7	1,4

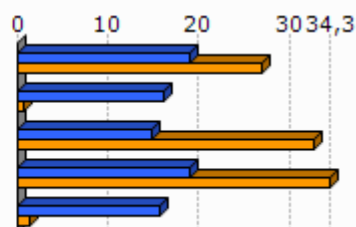

Unit.: %
INSEE eta INE, 1999/2009

	Bigarren etxebizitzien presentzia (2009)	Etxebizitza hutsen presentzia (2009)
1. Etxarri	7,6	7,6
2. Amikuzeko herri elkargoa	6,3	6,8
3. Barnekaldea	13,8	7,2
4. Iparraldea	20,8	4,3
5. Euskal Herria	7,2	8,3

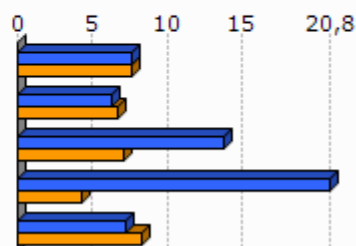

Unit.: %
INSEE eta INE, 2009

	Etxebizitzien batz besteko prezioa (2013)
1. Etxarri	1 500
2. Amikuzeko herri elkargoa	1 708
3. Barnekaldea	1 704
4. Iparraldea	2 024
5. Euskal Herria	2 565

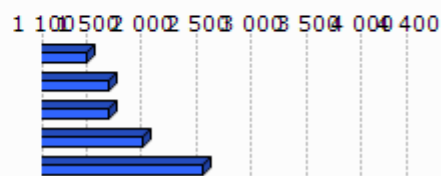

Unit.: €/m²
Ekoizpen propioa, 2013
* Euskal Herria: Zazpi hiriburu eta 25.000 biztanletik gorako udalerrien batz bestekoa.



Unit.: %

Lurralde berdintasuna eta etxebizitzaren ministerioa, 2009

Akitaniako DREAL eta INSEE. Ekoizpen propioa., 2009

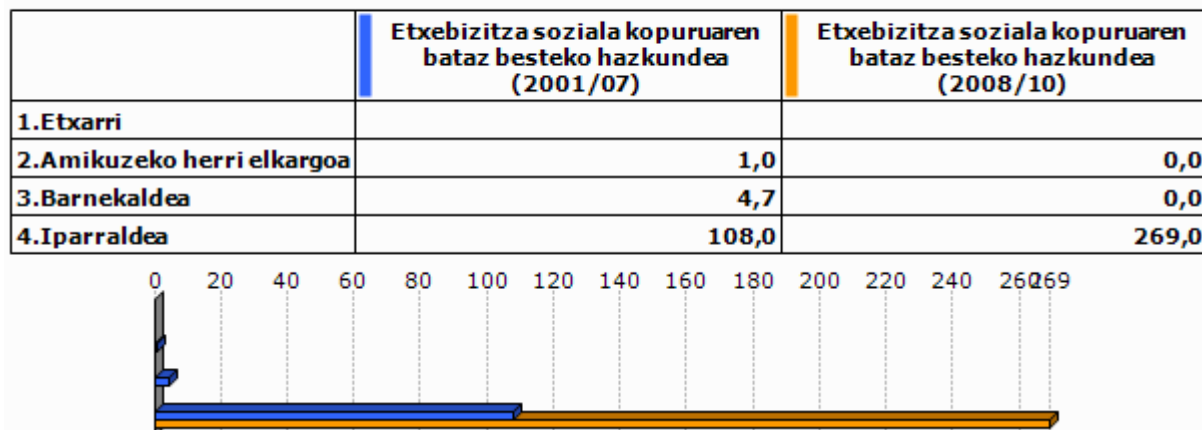

Unit.: urteko batz besteko kopurua

DREAL Aquitaine, 2001/07 eta 2008/2010

6. Azpiegitura eta zerbitzuen irisgarritasuna

	Garraio publikoaren lotura kopurua (2013)
1. Etxarri	1,0
2. Amikuzeko herri elkargoa	0,6
3. Barnekaldea	0,4
4. Iparraldea	0,7

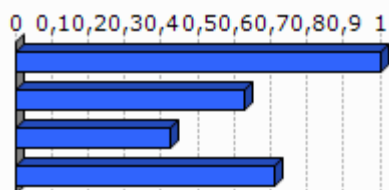

Unit.: Kopuru gordina
Ekoizpen propioa, 2013

	1. Etxarri	2. Amikuzeko herri elkargoa	3. Barnekaldea	4. Iparraldea	5. Euskal Herria
Osasun zentro azpiegitura gertuenera errepide bidezko distantzia (2012)	9,0	7,6	10,6	9,2	2,7
Ospital gertuenera errepide bidezko distantzia (2012)	9,0	7,8	9,5	9,4	2,2
Txikizkako merkataritza gertuenera errepide bidezko distantzia (2012)	5,5	4,4	3,2	2,5	1,3
Janarizko txikizkako merkataritza gertuenera errepide bidezko distantzia (2012)	5,5	5,4	3,6	2,9	2,4
Finantza bulego gertuenera errepide bidezko distantzia (2012)	9,0	7,6	8,2	7,3	3,7

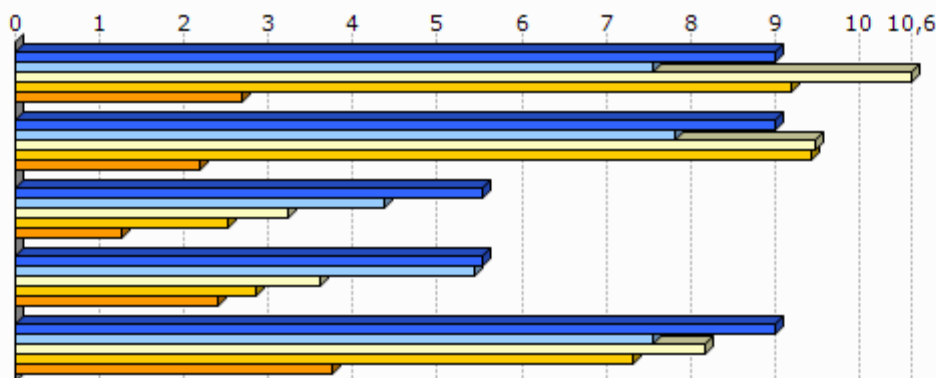

Unit.: Km.

INSEE, Nafarroako Gobernua, EUSTAT, Nafarroako Datu Espazialen Azpiegitura eta Espainiako Sustapen Ministerioa. Ekoizpen propioa., 2012

INSEE, EUSTAT eta Nafarroako Datu Espazialen Azpiegitura. Ekoizpen propioa., 2012

INSEE, EUSTAT, CAMERDATA eta Espainiako Sustapen Ministerioa. Ekoizpen propioa., 2012

INSEE, EUSTAT, CAMERDATA eta Espainiako Sustapen Ministerioa. Ekoizpen propioa., 2012

INSEE, EUSTAT eta CAMERDATA. Ekoizpen propioa., 2012

7.Tokiko fiskalitate zuzena

	Etxebizitzei ezarritako zerga (TH), (2012)	Eraikitako lurrei ezarritako zerga (TFB), (2012)	Eraiki gabeko lurrei ezarritako zerga (TFNB), (2012)	Enpresei ezarritako zerga (CFE), (2012)
1.Etxarri	11,0	8,0	27,0	
2.Amikuzeko herri elkargoa	11,9	9,7	30,9	
3.Barnekaldea	13,9	8,7	32,4	22,2
4.Iparraldea	14,0	9,3	32,2	22,3
Amikuzeko herri elkargoko fiskalitate zuzena	8,5		1,5	25,6

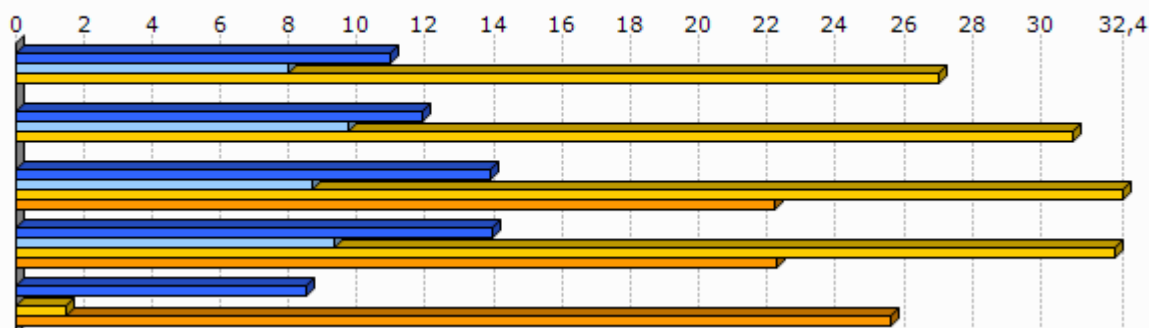

Unit.: %

Kondu publikoen, aurrekontuaren eta estatu erreformaren ministerioa, 2012

	1.Etxarri
Eraiki gabeko lurrei ezarritako zergaren urteko batz besteko hazkundera (TFNB) (2008/12)	7,6
Eraikitako lurrei ezarritako zergaren urteko batz besteko hazkundera (TFB) (2008/12)	11,0
Etxebizitzei ezarritako zergaren urteko batz besteko hazkundera (TH) (2008/12)	7,1

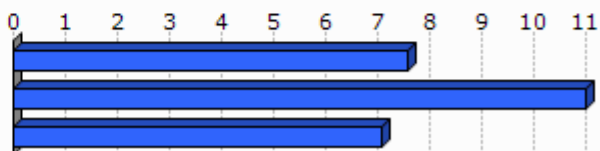

Unit.: %

Kondu publikoen, aurrekontuaren eta estatu erreformaren ministerioa, 2008/12

8. Tokiko nortasuna eta joera politikoa

8.1 Tokiko nortasuna

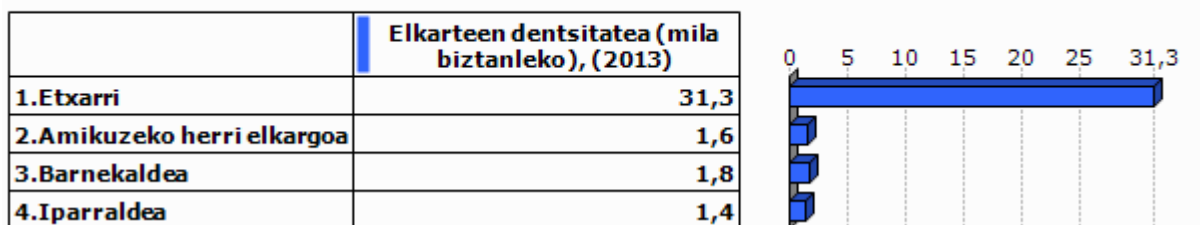

Unit.: ‰
INSEE. Ekoizpen propioa., 2013

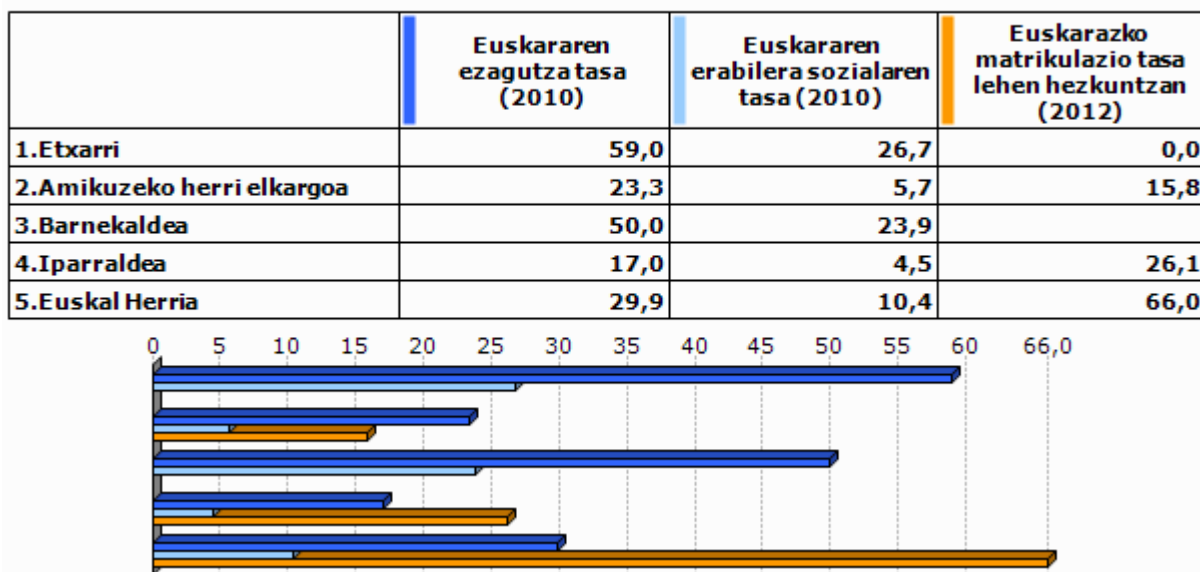

Unit.: ‰
Euskal Herriko Hizkuntza Adierazle Sistema (EAS), INSEE, EUSTAT, INE eta Nafarroako Estatistika Zerbitzua., 2010
Pirinio Atlantikoetako Hezkuntza Nazionalaren Departamentu Zerbitzua, EUSTAT eta Nafarroako Gobernu., 2012

	1.Etxarri	2.Amikuzeko herri elkargoa	3.Barnekaldea	4.Iparaldea	5.Euskal Herria
Euskarazko Haur Hezkuntza-Lehen Hezkuntza azpiegitura gertuenera errepide bidezko distantzia (2012)	9,0	7,2	14,7	12,2	7,4
Haur Hezkuntza-Lehen Hezkuntza azpiegitura gertuenera errepide bidezko distantzia (2012)	0,0	1,2	1,2	0,9	2,3
Euskarazko bigarren hezkuntzako azpiegitura gertuenera errepide bidezko distantzia (2012)	27,0	23,7	25,3	21,2	19,0
Bigarren hezkuntzako azpiegitura gertuenera errepide bidezko distantzia (2012)	3,4	6,7	7,4	6,9	1,6
Euskaltegi gertuenera errepide bidezko distantzia (2012)	9,0	7,2	10,7	9,4	9,7

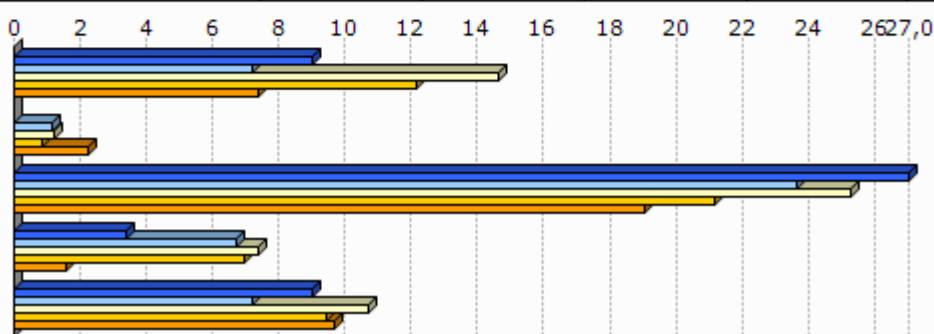

Unit.: Km.

Seaska, INSEE, Nafarroako Gobernua, EUSTAT eta Espainiako Sustapen Ministerioa. Ekoizpen propioa., 2012
 INSEE, Nafarroako Gobernua, EUSTAT, Nafarroako Datu Espazialen Azpiegitura eta Espainiako Sustapen Ministerioa. Ekoizpen propioa., 2012
 INSEE, Nafarroako Gobernua, EUSTAT eta Espainiako Sustapen Ministerioa. Ekoizpen propioa., 2012
 INSEE, EUSTAT eta Nafarroako Datu Espazialen Azpiegitura. Ekoizpen propioa., 2012
 AEK, HABE, IKA eta bilaketa propioa. Ekoizpen propioa., 2012

8.2 Joera politikoa

	2008ko udal hauteskundeetako abstentzio maila
1.Etxarri	15,0
2.Amikuzeko herri elkargoa	14,9
3.Barnekaldea	14,4
4.Iparaldea	30,7

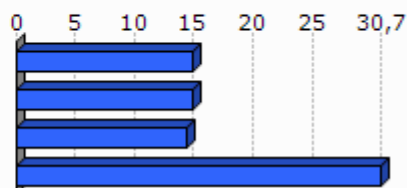

Unit.: %

Frantziako Barne Ministerioa, 2008

	1.Etxarri	2.Amikuzeko herri elkargoa	3.Barnekaldea	4.Iparraldea
Eskualdeko hauteskundeetako abstentzioaren bilakaera (2004/10)	1,2	25,8	39,8	35,1
Legebiltzarreko hauteskundeetako abstentzioaren bilakaera (2007/12)	-1,7	0,9	6,2	6,8
Lehendakaritza hauteskundeetako abstentzioaren bilakaera (2007/12)	16,0	35,6	24,7	31,5
Europar legebiltzarreko hauteskundeetako abstentzioaren bilakaera (2004/09)	30,5	-3,4	-3,4	-0,2

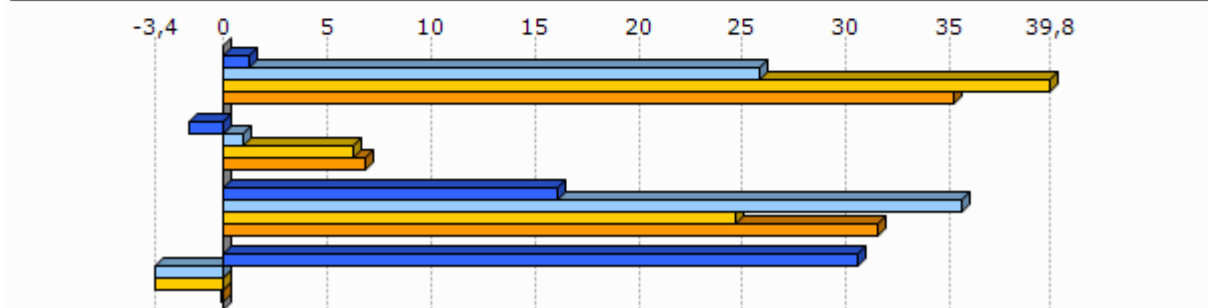

Unit.: %
Frantziako Barne Ministerioa, 2004/12

	Ezker muturreko alderdien hauteskundeetan batz besteko presentzia	Ezkerreko alderdien hauteskundeetan batz besteko presentzia	Alderdi abertzaleen hauteskundeetan batz besteko presentzia	Eskuineko alderdien hauteskundeetan batz besteko presentzia	Eskuin muturreko alderdien hauteskundeetan batz besteko presentzia
1.Etxarri	4,1	19,9	9,6	54,2	6,6

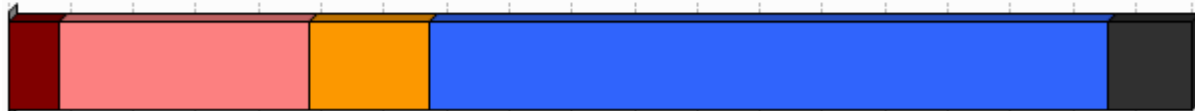

Unit.: %
Frantziako Barne Ministerioa. Ekoizpen propioa., 2008/12

	1.Etxarri
Ezker muturreko alderdien bataz besteko hazkundera	12,7
Ezkerreko alderdien bataz besteko hazkundera	394,4
Alderdi abertzaleen bataz besteko hazkundera	-15,3
Eskuineko alderdien bataz besteko hazkundera	-27,2
Eskuin muturreko alderdien bataz besteko hazkundera	-9,8

Unit.: %

Frantziako Barne Ministerioa. Ekoizpen propioa., 2001/12

9.0 harrak

GAZTEEN ETA EMAKUMEZKO GAZTEEN IRAUTE TASA

Gazteen iraute tasak eta emakumezko gazteen iraute tasak azken hamarkadako gazte kopuruaren hazkundera neurtzen dute. 1999 urteko 10 eta 19 urte bitarteko (emakumezko) gazteen kopurua 2009 urteko 20 eta 29 urte bitarteko (emakumezko) gazteen kopuruarekin alderatuz ekoizturiko adierazlea da, kasu bietan. Saldo positiboak zein negatiboak (emakumezko) gazteen erakartzea zein ihesa aditzera ematen digute.

LANGABEZIA

Enplegu bulegoetan langabetu gisa (A kategoria, Pôle emploi-ren sailkapenaren arabera) erregistraturiko pertsona kopurua aditzera ematen du.

Enplegua sustatzeko instituzioetan langabetu gisa erregistratzeko bi arrazoi erakusten dira hemen:

- Lan kaleratzeagatik: Arrazoi ezberdinetatik eratorri daitekeen egoera.
- Lan kontratu bukaeragatik: Epe mugatuko kontratu baten amaiera dela medio.

Badira langabetu gisa erregistratua egoteko egoera mota gehiago, hala nola, dimisioak eta lehenengo aldiz lan merkatura gerturatzen direnak, baina ez ditugu txostenean erantsi langabetu kopuru txikiak barnebiltzen baitituzte.

FORMAZIOA

Gizartearen formazioa INSEEren sailkapenean oinarritua dago baina hemen zabalago lantzen da. Ondorioz, 15 urtetik gorako jendetzak lortutako maila altueneko diploma aztertzen da hurrengo taulan ageri den baliokidetzen arabera:

GAINDEGIAko nomenklatura	INSEE ko nomenklatura
Diploma profesionalik gabeko biztanleria (% 15+ urte)	Pas de scolarité Aucun diplôme mais scolarité jusqu'en école primaire ou au collège Aucun diplôme mais scolarité au-delà du collège
Diploma gorenatzat, teknikalari diploma oinarritzkoa duen biztanleria (% 15+ urte)	Certificat c'études primaires BEPC, brevet élémentaire, brevet des collèges Certificat c'aptitudes professionnelles, brevet de compagnon Brevet d'études professionnelles
Diploma gorenatza, batxilergoa duen biztanleria (% 15+ urte)	Baccalauréat général, brevet supérieur Bac technologique ou professionnel, brevet professionnel ou de technicien, BEC, BEI, BEH, capacité en droit
Diploma gorenatza, goi mailako ikasketetako diploma duen biztanleria (% 15+ urte)	Diplôme universitaire de 1er cycle, BTS, DUT, diplôme des professions sociales ou de santé, d'infirmière(ier) Diplôme universitaire de 2ème ou 3ème cycle (y compris médecine, pharmacie, dentaire), diplôme d'ingénieur, d'une grande école, doctorat, etc.

ERRENTA

INSEEk udalerrri mailan errentaren datuak udalerrri handientzat soilik argitaratzen ditu sekretu estatistikoa dela medio. Hori dela eta, maiz ez dago udalerrri mailako daturik tauletan.

Kontsumo Unitatea (KU)

Errentaren inguruko datuak *Kontsumo Unitatearen* (Unité de Consommation–UC) arabera ageri dira.

Kontsumo Unitatea Ekonomi Lankidetzaren eta Garapenerako Erakundeak (ELGE) definitutako koefiziente batzuen arabera etxalde bakoitzean diren pertsonen kontsumoaren ponderazioz sortutako unitatea da. Koefiziente horiek honakoak dira:

- 1: etxaldeko lehen helduarentzat
- 0.5: hamalau urtetik gorako beste pertsonentzat
- 0.3: hamalau urtetik beherako haurrentzat

Errentaren datuak *Kontsumo Unitatean* arabera ematearen helburua etxaldeen arteko konposizio desorekak neutralizatzea da.

Mediana, dezilak eta errenta dezilen arteko distantzia

Errenta mediana eta errentaren lehen eta bederatzigarren dezila ageri da tauletan. Medianak errentaren arabera tamaina bereko bi multzotan banatzen du populazioa eta dezilek hamar zatitan banatzen dute. Lehen errenta dezilak errenta apalenak aditzera ematen ditu. Errenta dezilen arteko distantziak errenta banaketa desorekatuaren maila neurtzen du.

Errentaren jatorria

Errentaren jatorri posibleak lau dira:

- Lan sariak
- Diru laguntzak: erretiroen diru sartzak, pentsioak...
- Etekinak: horiek dira profesio liberalen diru sartzak
- Besteak (gehienbat ondasuneko diru sartzak): ondasunei esker egindako diru sartzak

ADINEKOAK

- Adinekoen bakartasun maila

Etxean bakarrik bizi den 65 urtetik gorako biztanleria kopurua aditzera ematen du, adin horretako ehun biztanleko.

- Zaharren menpekotasun indizea

65 urtetik gorako biztanleria kopurua aditzera ematen du, hauetaz arduratzeko adinean (15 eta 64 urte bitartean) dagoen ehun biztanleko.

GURASO BAKARREKO FAMILIAK

Familiaren definizioa

- Familia bat: Gutxienez etxalde batean bi pertsonen osatutako nukleo bat da. Honakoak dira aukerak:
 - bikote bat (eta bere haurrak baldin badira)
 - heldu bakar bat bere haurr(ar)ekin
- Familia baten seme/alabak: Pertsona bat familia baten seme edo alaba gisa aintzat hartzeko bikotekide gabe eta etxaldean haur propiorik gabe (baldin baditu) bizi behar da.

Guraso bakarreko familiak

Soilik 65 urte arteko guraso bakarreko familia monoparentalak aintzat hartu ditugu haurren zaintza eta erantzukizunerako zailtasunak izan ditzaketen familia unitateak kuantifikatzeko asmoz. Horrela, guraso bakarreko familietan non zaintza eta erantzukizunak kontrako norabidean izan daitezkeen alboratu ditugu.

JARDUERA EKONOMIKOA

Establezimenduen bertakotze tasa

Establezimenduen bertakotze tasak udalerriko establezimendu guztien artean egoitza nagusia Euskal Herrian dutenen ehunekoa aditzera ematen du.

Tokiko ekonomiara bideratutako enplegua

Ondasun eta zerbitzuen ekoizpenerako maila lokalean aurrera eramaten diren jarduerak dira eta hauen helburua tokiko biztanleen beharrak asetzear datza, izan bertakoa nahiz turista. Guztizko enpleguan tokiko ekonomiara bideratutako enpleguaren ehunekoa adierazten da.

Ekintzailetasun ekonomikoaren tasa

Ekintzailetasun ekonomikoaren tasak udalerriko establezimendu guztien artean egoitza nagusia udalerrian bertan dutenen ehunekoa aditzera ematen du

Biztanleria aktiboaren egituraren indizea

Biztanleria aktiboaren egituraren indizeak 15 eta 39 urte bitarteko ehun biztanle aktiboko 40 eta 64 urte bitarteko biztanle aktibo kopurua esaten digu. Biztanleria aktiboaren egituraren zahartze maila neurtzeko adierazlea da.

TOKIKO FISKALITATE ZUZENA**CFE**

Enpresei doakien zerga *Cotisation Foncière des Entreprises (CFE)* delakoa 2010 urtean ezarritako zerga da.

Herri elkargoen tokiko fiskalitate zuzena

Herri elkargoentzat, bi informazio ezarriak izan dira:

- Lehena, herri elkargoko lurraldean diren udalerrien zergaren bataz bestekoa, herriko etxeak finkatzen duen tasa herri elkargoko testuinguruan ikusteko.
- Bestea, herri elkargoak berak ezartzen duen zerga, informazio gehigarri bezala jarria ageri dena.

HAUTESKUNDEAK**Aintzat harturiko hauteskundeak**

Udalerrri mailako joera politikoaren azterketarako hauteskunde ezberdinetan lehen itzuliko emaitzak baliatuak izan dira. Horretarako, aniztasun politiko zabala erakusten duten hauteskundeak aintzat hartu dira. Hauteskunde mota bakoitzean izandako bilakaeraren neurketarako hauteskunde mota bakoitzeko azken bi deialdiak kontutan hartu dira.

Hona erabiliak izan diren hauteskundeak:

2001eko Udal hauteskundeen lehen itzulia	2008ko Udal hauteskundeen lehen itzulia
2007ko legebiltzarreko hauteskundeen lehen itzulia	2012ko Legebiltzarreko hauteskundeen lehen itzulia
2004ko Europar legebiltzarreko hauteskundeen lehen itzulia	2009ko Europar legebiltzarreko hauteskundeen lehen itzulia

Udalerrriko hauteskundeen kasuan, soilik 3.500 biztanletik gorako udalerrien emaitzak kontutan izan dira kopuru horren azpitik diren udalerrietan Frantziako hauteskunde sisteman indarrean den "panachage" delakoak ezinezkoa egiten baitu hautagaiak blokeen sailkapenetan txertatzea.

Alderdien sailkapena

Hauteskundeetan aurkezturiko hautagai zein alderdiak bost bloke handietan sailkatu ditugu joera politikoaren izaera zein honen bilakaera modu sintetikoan laburbiltzeko. Hurrengo taulan bost bloke horietan barnebildutako hautagaitzak zehaztuak dira eta ondoan hauteskunde bakoitzean hauentzat Frantziako Barne Ministerioak darabiltzan nomenklatura ageri da. ECO izen generikoa dutenak talde ezberdinetan banatuak izaten ahal dira hautagaiaren iritziz politikoaren arabera.

KODEA		IZENA	UDAL01	UDAL08	LEGISL07	LEGISL12	EUROP04	EUROP09
Ezker muturra	Ezker antikapitalista / komunista	Liste d'extrême-gauche	LXG	LEXG		EXG	LXG	LEXG
		LCR/FO/NPA			EXG			
		Liste du Parti Communiste			COM		LPC	
		Lutte Ouvrière			EXG			
		Liste du PCF et du Parti de gauche						LCOP
		Parti de Gauche						
Ezkerra	Beste	Eric Pététin				ECO		
	Ekologistak	Liste Europe Ecologie les Verts			VEC	VEC		
		Liste des Verts	LVE				LVE	LVEC
		Patit de la Nacion Occitana			ECO			
	Ezker liberala	Liste du Parti socialiste		LSOC	SOC	SOC	LPS	LSOC
	Ezker zentristak	Parti Radical de Gauche						
Abertzaleak	Abertzaleak	Liste Union de la Gauche		LUG				
		Liste divers gauche	LDG	LDVG		DVG		LDVG
		Liste de Gauche	LGA					
Eskuina	Besteak	Liste régionaliste (EHBAI, EHA, EAJ-PNB, ...)	LRG	LREG	REG	REG	LRG	LREG
		Autre liste				AUT		LAUT
		Alliance écologique indépendante				ECO		
		MHAN			ECO			
	Zentrista kontserbadorea	Liste Divers		LDV			LDV	
	Eskuineko zentristak	Liste Chasse-Pêche-Nature et Traditions				CPNT		LCP
		Liste centre-MoDem			LCMD	UDFD		LCMD
		Liste le centre pour la france					CEN	
	Eskuineko bestak	Liste UDF						LUDF
		Liste divers droite	LDD	LDVD	DIV	DVD	LDD	LDVD
Liste de droite		LDR						
Parti Radical Valoisien					PRV			
Zentristak eta eskuin liberala	Liste Majorité-Centristes			LMC				
	Majorité-Nouveau Centre							
Eskuin liberala	Liste de la majorité présidentielle (UMP)		LMAJ	UMP	UMP	LUMF	LMAJ	
Eskuin muturra	Eskuin muturra	Liste du Front national			FN	FN	LFN	LFN
		Liste d'extrême-droite					LXD	LEXD

Hauteskunde emaitzen kalkulua

Bloke bakoitzeko bozka kopurua zenbatua izan da hauteskunde guztietan eta bakoitzaren pisua ehunekotan kalkulatu da (guztizko bozkekiko). Hortik bi operazio egin dira:

- Bloke bakoitzak hauteskunde mota bakoitzeko azken hauteskundeetan izandako bozka ehunekoen batz bestekoa. Hauteskunde horiek honakoak dira: 2008 urteko udal hauteskundeak, 2012 urteko Frantziako Legebiltzarreko hauteskundeak eta 2009 urteko Europar Legebiltzarreko hauteskundeak.

- Bestalde, bloke bakoitzak aurreko hauteskunde mota bakoitzeko izandako presentziaren hazkundera kalkulatu izan da. Azkenik, hazkundera horien batz bestekoa kalkulatu izan da.

10.E

ranskina: Adierazle zerrenda

Biztanleria osoa (p. munic.)
Biztanleriaren hazkundera (p. munic.) 2006/09
Biztanleriaren hazkundera (p. munic.) 1999/2009
Amatasun indizea
Bizitza proiektuak garatzeko adinekoren iraute eta erakargarritasun tasa
Friz indizea
Zahartze indizea
Emakumezkotasun indizea (15-64)
Jarduera tasa
Emakumezkoen jarduera tasa
Biztanleria aktiboaren hazkundera (1999/2009)
Langabetu kopurua
Langabetuen hazkundera (2007/11)
Emakumezko langabetuak, langabetu guztiekiko
50 eta + urteko langabetuak, langabetu guztiekiko
50 eta + urteko langabetuen hazkundera (2007/11)
Lan-kaleraketagatik langabezia egoeran
Kontratu amaieragatik langabezia egoeran
Laborari aktiboaren presentzia
Laborari aktiboaren hazkundera (1999/2009)
Enpresa buru, artisau eta merkatari aktiboaren presentzia
Enpresa buru, artisau eta merkatari aktiboaren hazkundera (1999/2009)
Kudeatzaile eta lanbide intelektuak aktiboaren presentzia
Kudeatzaile eta lanbide intelektuak aktiboaren hazkundera (1999/2009)
Tarteko lanbideak aktiboaren presentzia
Tarteko lanbideak aktiboaren hazkundera (1999/2009)
Enpleguak aktiboaren presentzia
Enpleguak aktiboaren hazkundera (1999/2009)
Langileak aktiboaren presentzia
Langileak aktiboaren hazkundera (1999/2009)
Diploma profesionalik gabeko biztanleriaren presentzia
Teknikalari diploma oinarrikoa duen biztanleriaren presentzia
Batxilergoa duen biztanleriaren presentzia
Goi mailako ikasketetako diploma duen biztanleriaren presentzia
Errenta mediana (kontsumo unitateko)
Errentaren lehen dezila (kontsumo unitateko)
Errentaren bederatzigarren dezila (kontsumo unitateko)
Errenta dezilen arteko distantzia (kontsumo unitateko)
Lan-sariak guztizko errentan
Diru laguntzak guztizko errentan
Etekinak guztizko errentan
Besteak (gehienbat ondasuneko diru sartzak) guztizko errentan
Bataz besteko lan-saria orduko (denb. osoko lanaldian)
Emakumezkoen lan-saria gizonenakoa (denb. osoko lanaldian)
Bataz besteko lan sariaren hazkundera (denb. osoko lanaldian)
Gazteen iraute tasa
Emakumezko gazteen iraute tasa
Gazte langabetuak (<25 urte) langabetu guztiekiko
Gazte langabetuen hazkundera (<25 urte)
Gizonezko gazteen (18-25) bataz besteko lan-saria orduko (denb. osoko lanaldian)
Emakumezko gazteen (18-25) bataz besteko lan-saria orduko (denb. osoko lanaldian)

65 urtetik gorako biztanleak etxean bakarrik
75 urtetik gorako biztanleak etxean bakarrik
Adineko biztanleen bakartasun maila (>65 urte)
Zaharren menpekotasun indizea
Guraso bakarreko (<65 urte) familia nuklearrak
Guraso bakarreko (<65 urte) familia nuklearren proportzioa
Guraso bakarreko (<65 urte) familia nuklearren emakumezotasuna
Guraso bakarreko haur kopurua (0-24 urte bitartean)
Guraso bakarreko haur kopuruaren proportzioa (0-24 urte bitartean)
Establezimendu kopurua
Lehen sektoreko establezimenduen proportzioa
Industria sektoreko establezimenduen proportzioa
Eraikuntza sektoreko establezimenduen proportzioa
Zerbitzuen sektoreko establezimenduen proportzioa
Establezimenduen bertakotutze tasa
Jarduera industrialeko teknologia maila handia
Jarduera industrialeko teknologia maila ertain-handia
Jarduera industrialeko teknologia maila ertain-txikia
Jarduera industrialeko teknologia maila txikia
Biztanleria aktiboaren egituraren indizea
Hurrengo hamarkadan erretiroa hartu behar duen langilegoa
Udalerrian bizi diren landunak, udalerriko lanpostuekiko
Udalerrian bizi eta lan egiten duten landunak, udalerriko landunekiko
Tokiko ekonomiara bideratutako enplegua
Tokiko ekonomiara bideratutako enpleguaren hazkundea (1999/2009)
Ekintzailetasun ekonomikoaren tasa
Autonomoen tasa
Ustiategi kopurua
Ustiategien hazkunde gordina (2000/10)
Ustiategien hazkundea (2000/10)
Ustiategien batz besteko NAE azalera
NAE azaleraren hazkundea (2000/10)
Batz besteko produkzio gordina ustiategiko
Oinordegabeko 50 urtetik gorako ustiategi-buruak
NATURA 2000 eremua
ZNIEFF I eremua
ZNIEFF II eremua
Lurraren artifizializazioa
Lur artifizializazioaren hazkundea (2000/06)
Lur artifizializazioaren hazkundea (1990/2000)
PLHaren presentzia
PLHa duten herriak (%)
Hirigintza arautzeko planen presentzia
Hirigintza dokumenturik gabeko herriak (%)
Lurralde Koherentziarako Planen presentzia (SCOT)
Lurralde Koherentziarako Plana duten herriak (%)
Baimendutako etxebizitza eraikuntzen batz besteko kopurua urtero (2002/07)
Baimendutako etxebizitza eraikuntzen batz besteko kopurua urtero (2008/12)
Baimendutako etxebizitza eraikuntzen batz besteko azalera urtero (2002/07)
Baimendutako etxebizitza eraikuntzen batz besteko azalera urtero (2008/12)
Etxebizitza parkearen hazkundea (1999/2009)
Bigarren etxebizitzaren hazkundea (1999/2009)
Bigarren etxebizitzaren presentzia
Etxebizitza hutsen presentzia

Etxebizitzen batz besteko prezioa
Etxebizitza sozialen tasa (datu ofiziala)
Etxebizitza sozialen tasa (guztizko etxebizitza parkearekiko)
Etxebizitza soziala kopuruaren batz besteko hazkundea (2001/07)
Etxebizitza soziala kopuruaren batz besteko hazkundea (2008/10)
Garraio publikoaren lotura kopurua
Osasun zentro azpiegitura gertuenera errepide bidezko distantzia
Ospital gertuenera errepide bidezko distantzia
Txikizkako merkataritza gertuenera errepide bidezko distantzia
Janarizko txikizkako merkataritza gertuenera errepide bidezko distantzia
Finantza bulego gertuenera errepide bidezko distantzia
Etxebizitzei ezarritako zerga (TH)
Etxebizitzei ezarritako zergaren urteko batz besteko hazkundea (TH) (2008/12)
Eraikitako lurrei ezarritako zerga (TFB)
Eraikitako lurrei ezarritako zergaren urteko batz besteko hazkundea (TFB) (2008/12)
Eraiki gabeko lurrei ezarritako zerga (TFNB)
Eraiki gabeko lurrei ezarritako zergaren urteko batz besteko hazkundea (TFNB) (2008/12)
Enpresei ezarritako zerga (CFE)
Elkarteen dentsitatea (mila biztanleko)
Euskararen ezagutza tasa
Euskararen erabilera sozialaren tasa
Euskarazko matrikulazio tasa lehen hezkuntzan
Euskarazko Haur Hezkuntza-Lehen Hezkuntza azpiegitura gertuenera errepide bidezko distantzia
Haur Hezkuntza-Lehen Hezkuntza azpiegitura gertuenera errepide bidezko distantzia
Euskarazko bigarren hezkuntzako azpiegitura gertuenera errepide bidezko distantzia
Bigarren hezkuntzako azpiegitura gertuenera errepide bidezko distantzia
Euskaltegi gertuenera errepide bidezko distantzia
2008ko udal hauteskundeetako abstentzio maila
Eskualdeko hauteskundeetako abstentzioaren bilakaera (2004/10)
Legebiltzarreko hauteskundeetako abstentzioaren bilakaera (2007/12)
Lehendakaritza hauteskundeetako abstentzioaren bilakaera (2007/12)
Europar legebiltzarreko hauteskundeetako abstentzioaren bilakaera (2004/09)
Ezker muturreko alderdien hauteskundeen batz besteko presentzia
Ezkerreko alderdien hauteskundeen batz besteko presentzia
Alderdi abertzaleen hauteskundeen batz besteko presentzia
Eskuineko alderdien hauteskundeen batz besteko presentzia
Eskuin muturreko alderdien hauteskundeen batz besteko presentzia
Ezker muturreko alderdien batz besteko hazkundea
Ezkerreko alderdien batz besteko hazkundea
Alderdi abertzaleen batz besteko hazkundea
Eskuineko alderdien batz besteko hazkundea
Eskuin muturreko alderdien batz besteko hazkundea

11.Udalerriko oharrak

	1.Etxarri
Langabetuen hazkundera (2007/11)	2007 urtean ez zegoen langabeturik
Emakumezko langabetuak, langabetu guztiekiko	Langabeturik gabeko urdalerria
50 eta + urteko langabetuak, langabetu guztiekiko	Langabeturik gabeko urdalerria.
50 eta + urteko langabetuen hazkundera (2007/11)	2007 urtean ez zegoen langabeturik.
Lan-kalera tagatik langabezia egoeran	Langabeturik gabeko urdalerria
Kontratu amaieragatik langabezia egoeran	Langabeturik gabeko urdalerria
Laborari aktiboen hazkundera (1999/2009)	
Enpresa buru, artisau eta merkatari aktiboen hazkundera (1999/2009)	
Kudeatzaile eta lanbide intelektualak aktiboen hazkundera (1999/2009)	1999 urtean ez zegoen mota horretako KSPdun landunik
Tarteko lanbideak aktiboen hazkundera (1999/2009)	
Enpleguak aktiboen hazkundera (1999/2009)	
Langileak aktiboen hazkundera (1999/2009)	
Gazteen iraute tasa (10-19 urte)	
Emakumezko gazteen iraute tasa	
Gazte langabetuak (<25 urte) langabetu guztiekiko	Langabeturik gabeko urdalerria
Gazte langabetuen hazkundera (<25 urte)	2007 urtean ez zegoen langabeturik
Guraso bakarreko (<65 urte) familia nuklearren emakumezko tasa	Guraso bakarreko familia gabeko udalerria
Jarduera industrialeko teknologia maila handia	
Jarduera industrialeko teknologia maila ertain-handia	
Jarduera industrialeko teknologia maila ertain-txikia	
Jarduera industrialeko teknologia maila txikia	
Ustiategi kopurua	
Oinordegabeko 50 urtetik gorako ustiategi-buruak	
Lur artifizializazioaren hazkundera (2000/06)	2000 urtean ez zegoen artifizializazio esanguratsurik
Lur artifizializazioaren hazkundera (1990/2000)	1990 urtean ez zegoen artifizializazio esanguratsurik
Etxebizitzaren batz besteko prezioa	

12.Herri elkargoko oharrak

	50 eta + urteko langabetuen hazkundera (2007/11)	Gazte langabetuen hazkundera (<25 urte)
2.Amikuzeko herri elkargoa	2007 urtean ez zegoen langabeturik.	

Sustatzailea: GAINDEGIA



Ipar Euskal Herriko udalerriak, aldagai sozio ekonomikoen arabera 2013

Egileak

Txomin Poveda eta Asier Otxoa de Retana

ETXEBARRE

AURKIBIDEA

1. Demografia
2. Gizarte errealitatea eta bizi baldintzak
3. Jarduera ekonomikoa
4. Lurralde antolamendua eta hirigintza
5. Etxebizitza
6. Azpiegiturak eta zerbitzuen irisgarritasuna
7. Tokiko fiskalitate zuzena
8. Tokiko nortasuna eta joera politikoa
9. Oharrak
10. Eranskinak: Adierazle zerrenda
11. Udalerrri oharrak
12. Herri elkargoko oharrak

1. Demografia

1.1 Biztanleria lurraldean

	1.Etxebarre	2.Zuberoako herri elkargoa	3.Barnekaldea	4.Iparraldea	5.Euskal Herria
Biztanleria osoa (p. munic.)	66	13 031	41 532	289 543	3 127 326

Unit.: Kopuru gordina
INSEE eta INE

	Biztanleriaren hazkundera (p. munic.) 06/09	Biztanleriaren hazkundera (p. munic.) 99/09
1.Etxebarre	1,6	4,8
2.Zuberoako herri elkargoa	-2,1	-3,3
3.Barnekaldea	2,0	3,6
4.Iparraldea	6,6	10,2
5.Euskal Herria	4,7	7,1

Unit.: %
INSEE eta INE, 2006/2009 eta 1999/2009

	Amatasun indizea (2009)
1.Etxebarre	16,7
2.Zuberoako herri elkargoa	24,5
3.Barnekaldea	28,9
4.Iparraldea	22,4
5.Euskal Herria	21,9

Unit.: %
INSEE eta INE, 2009

	Bizitza proiektuak garatzeko adinekoren iraute eta erakargarrtasun tasa (1999/2009)
1.Etxebarre	55,0
2.Zuberoako herri elkargoa	-10,1
3.Barnekaldea	-1,0
4.Iparraldea	8,5
5.Euskal Herria	9,5

Unit.: %
INSEE eta INE. Ekoizpen propioa., 1999/2009

1.2 Biztanleriaren egitura

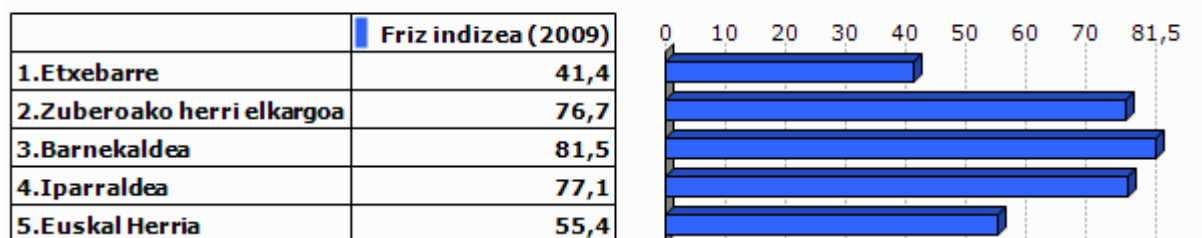

Unit.: %
INSEE eta INE, 2009

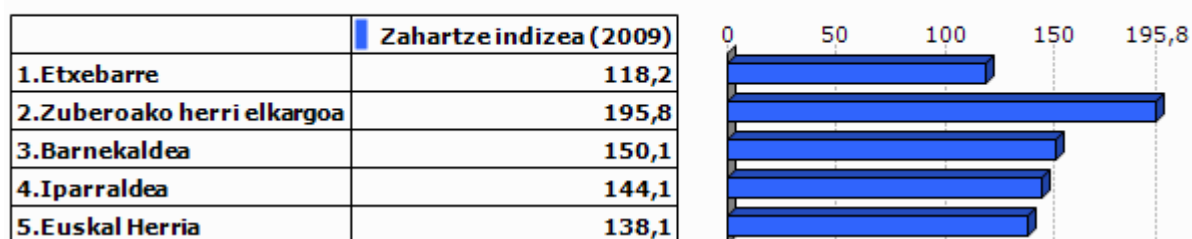

Unit.: %
INSEE eta INE, 2009

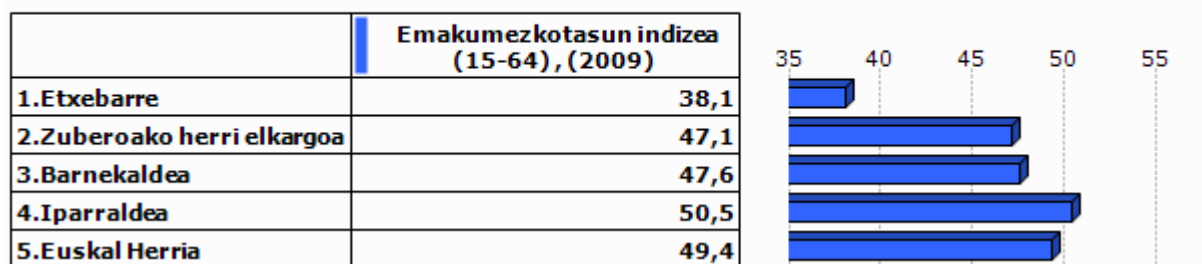

Unit.: %
INSEE eta INE, 2009

2.Gizarte errealitatea eta bizi baldintzak

2.1 Jarduera eta enplegua

	Jarduera tasa (2009)	Emakumezkoen jarduera tasa (2009)
1.Etxebarre	78,6	75,0
2.Zuberoako herri elkargoa	72,6	70,9
3.Barnekaldea	72,8	70,3
4.Iparraldea	71,7	68,9
5.Euskal Herria	72,9	67,0

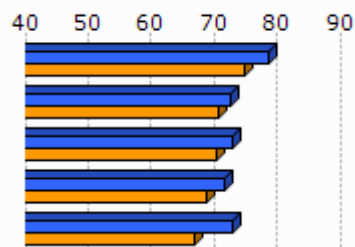

Unit.: %
INSEE eta INE, 2009

	Biztanleria aktiboaren hazkundera (1999/2009)
1.Etxebarre	32,0
2.Zuberoako herri elkargoa	-2,4
3.Barnekaldea	5,5
4.Iparraldea	13,0
5.Euskal Herria	13,8

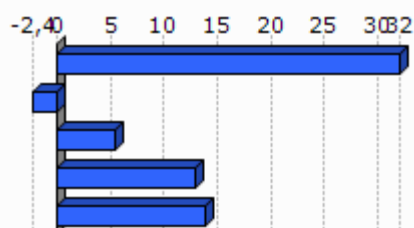

Unit.: %
INSEE eta INE, 1999/2009

2.2 Langabezia

	1.Etxebarre	2.Zuberoako herri elkargoa	3.Barnekaldea	4.Iparraldea	5.Euskal Herria
Langabetu kopurua (2011)	0	270	892	12 479	201 708

Unit.: Kopuru gordina
Pôle emploi eta Espainiako Enplegu eta Gizarte Segurantza Ministerioa, 2011

	Langabetuen hazkundera (2007/11)
1.Etxebarre	
2.Zuberoako herri elkargoa	32,4
3.Barnekaldea	62,5
4.Iparraldea	43,9
5.Euskal Herria	92,1

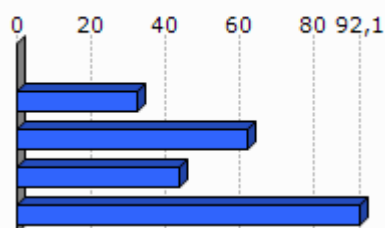

Unit.: %
Pôle emploi eta Espainiako Enplegu eta Gizarte Segurantza Ministerioa, 2007/2011

	Emakumezko langabetuak, langabetu guztiekiko (2011)
1.Etxebarre	
2.Zuberoako herri elkargoa	28,1
3.Barnekaldea	31,8
4.Iparraldea	48,8
5.Euskal Herria	50,7

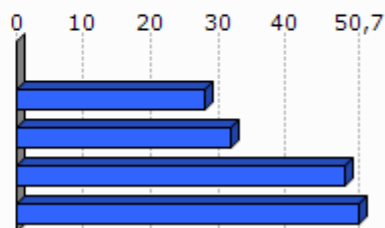

Unit.: %

Pöle emploi eta Espainiako Enplegu eta Gizarte Segurantza Ministerioa, 2011

	50 eta + urteko langabetuak, langabetu guztiekiko (2011)	50 eta + urteko langabetuen hazkundera (2007/11)
1.Etxebarre		
2.Zuberoako herri elkargoa	10,4	-26,3
3.Barnekaldea	8,5	100,0
4.Iparraldea	18,3	85,8
5.Euskal Herria	38,8	86,1

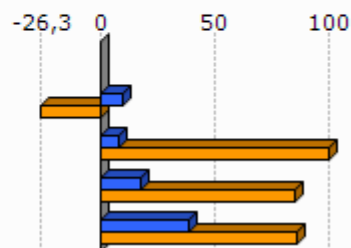

Unit.: %

Pöle emploi eta Espainiako Enplegu eta Gizarte Segurantza Ministerioa, 2007/2011

	Lan-kalera ketagatik langabezia egoeran (2011)	Kontratu amaieragatik langabezia egoeran (2011)
1.Etxebarre		
2.Zuberoako herri elkargoa	14,0	83,5
3.Barnekaldea	10,9	87,4
4.Iparraldea	25,2	66,3

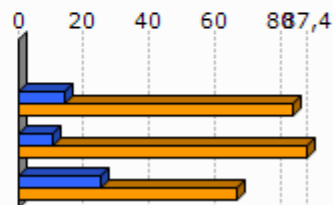

Unit.: %

Pöle emploi, 2011

2.3 Katgoria Sozio-Profesionala eta formazio maila

	Laborari aktiboen presentzia (2009)	Laborari aktiboen hazkundera (1999/2009)
1.Etxebarre	33,3	50,0
2.Zuberoako herri elkargoa	13,6	-19,3
3.Barnekaldea	15,9	-24,0
4.Iparraldea	3,2	-23,7

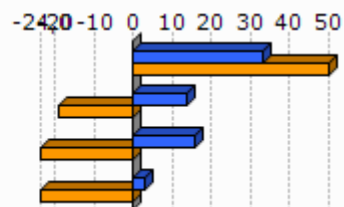

Unit.: %
INSEE, 1999/2009

	Enpresa buru, artisau eta merkatari aktiboen presentzia (2009)	Enpresa buru, artisau eta merkatari aktiboen hazkundera (1999/2009)
1.Etxebarre	0,0	
2.Zuberoako herri elkargoa	8,3	-4,7
3.Barnekaldea	8,8	5,9
4.Iparraldea	8,8	2,8

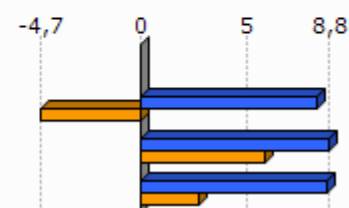

Unit.: %
INSEE, 1999/2009

	Kudeatzaile eta lanbide intelektualak aktiboen presentzia (2009)	Kudeatzaile eta lanbide intelektualak aktiboen hazkundera (1999/2009)
1.Etxebarre	0,0	
2.Zuberoako herri elkargoa	6,7	86,4
3.Barnekaldea	6,0	46,1
4.Iparraldea	11,6	30,0

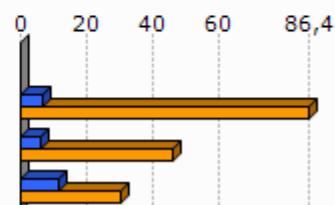

Unit.: %
INSEE, 1999/2009

	Tarteko lanbideak aktiboen presentzia (2009)	Tarteko lanbideak aktiboen hazkundera (1999/2009)
1.Etxebarre	55,6	400,0
2.Zuberoako herri elkargoa	19,0	25,2
3.Barnekaldea	18,2	28,2
4.Iparraldea	25,5	26,2

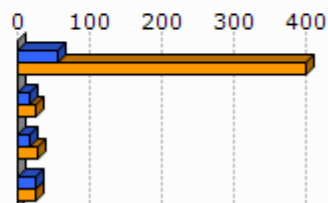

Unit.: %
INSEE, 1999/2009

	Enplegatuak aktiboen presentzia (2009)	Enplegatuak aktiboen hazkundera (1999/2009)
1.Etxebarre	0,0	
2.Zuberoako herri elkargoa	23,7	-12,3
3.Barnekaldea	24,1	-0,7
4.Iparraldea	31,6	1,6

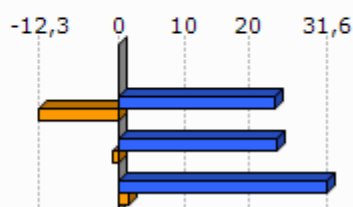

Unit.: %
INSEE, 1999/2009

	Langileak aktiboen presentzia (2009)	Langileak aktiboen hazkundera (1999/2009)
1.Etxebarre	11,1	-66,7
2.Zuberoako herri elkargoa	28,8	-18,6
3.Barnekaldea	27,3	-7,5
4.Iparraldea	20,3	-3,4

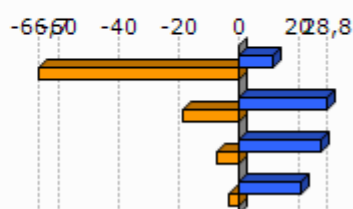

Unit.: %
INSEE, 1999/2009

	Diploma profesionalik gabeko biztanleriaren presentzia (2008)	Teknikalari diploma oinarrikoa duen biztanleriaren presentzia (2008)	Batxilergoa duen biztanleriaren presentzia (2008)	Goi mailako ikasketetako diploma duen biztanleriaren presentzia (2008)
1.Etxebarre	29,6	40,7	11,1	18,5
2.Zuberoako herri elkargoa	45,0	27,2	13,1	14,7
3.Barnekaldea	41,2	28,3	14,2	16,3
4.Iparraldea	32,7	26,7	17,1	23,6

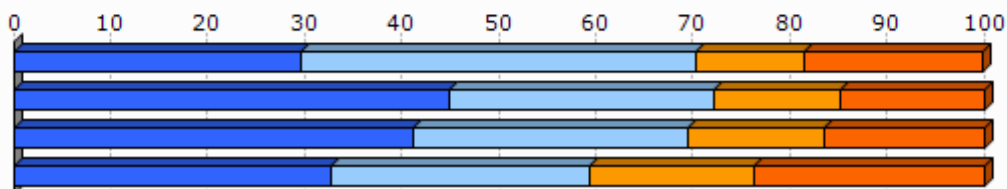

Unit.: %
INSEE, 2008

2.4 Errenta

	1.Etxebarre	2.Zuberoako herri elkargoa
Errenta mediana (kontsumo unitateko), (2010)		16 689
Errentaren bederatzigarren dezila (kontsumo unitateko), (2010)		29 483
Errentaren lehen dezila (kontsumo unitateko), (2010)		8 083

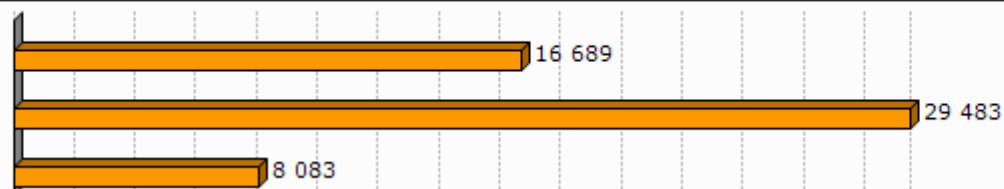

Unit.: €
INSEE, 2010

	Errenta dezilen arteko distantzia (kontsumo unitateko), (2010)
1.Etxebarre	
2.Zuberoako herri elkargoa	3,7

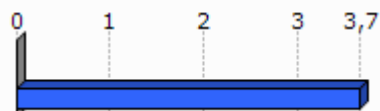

Unit.: Unitate gabekoa
INSEE, 2010

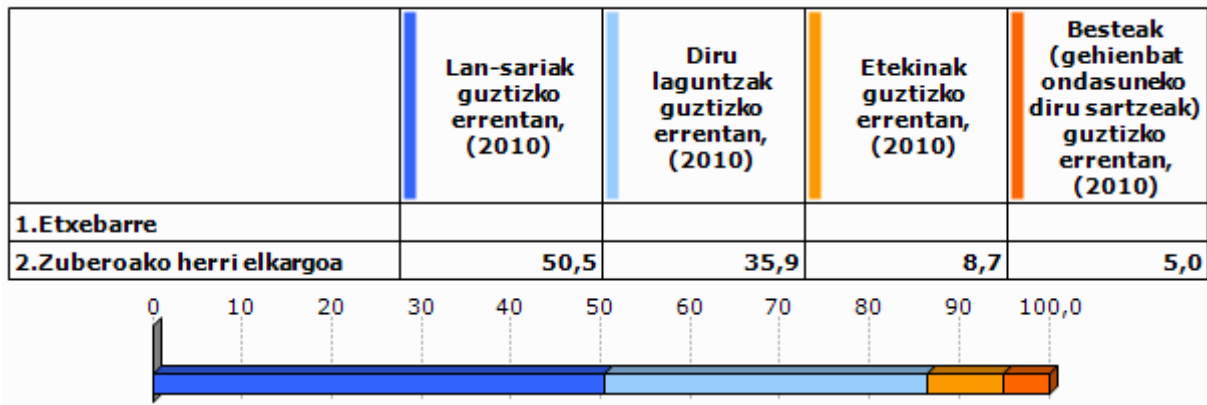

Unit.: %
INSEE, 2010

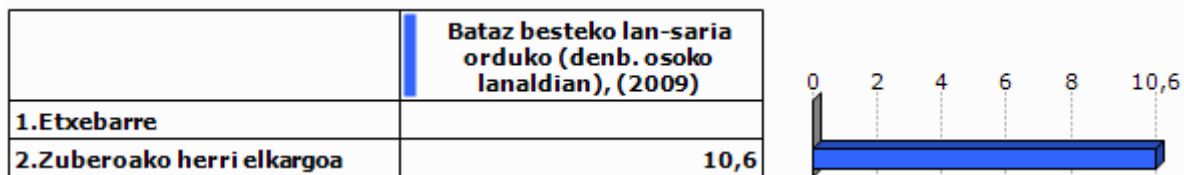

Unit.: €
INSEE, 2009

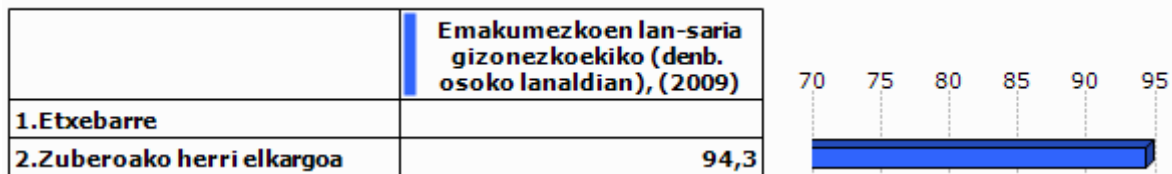

Unit.: %
INSEE, 2009

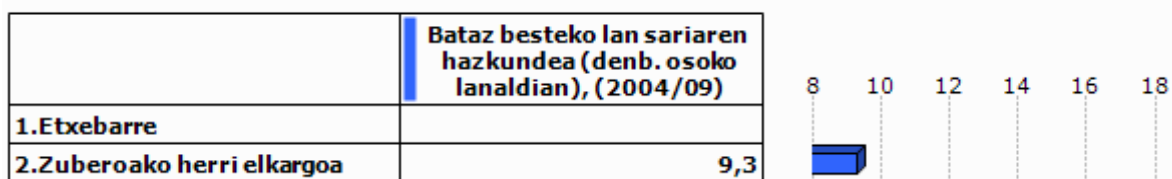

Unit.: %
INSEE, 2004/2009

2.5 Arrisku ekonomikoaren menpeko giza talde nagusiak

Gazteak

	Gazteen iraute tasa, (1999/2009)	Emakumezko gazteen iraute tasa, (1999/2009)
1.Etxebarre		
2.Zuberoako herri elkargoa	-31,3	-37,9
3.Barnekaldea	-16,9	-19,8
4.Iparraldea	-4,8	-3,8
5.Euskal Herria	15,3	15,5

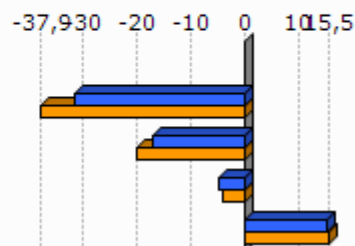

Unit.: %
INSEE eta INE. Ekoizpen propioa., 1999/2009

	Gazte langabetuak (<25 urte) langabetu guztiekiko (2011)	Gazte langabetuen hazkundera (<25 urte) (2007/11)
1.Etxebarre		
2.Zuberoako herri elkargoa	5,2	-39,1
3.Barnekaldea	6,2	34,1
4.Iparraldea	14,6	45,2
5.Euskal Herria	9,0	102,5

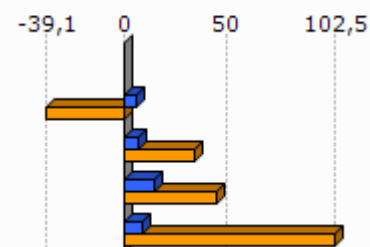

Unit.: %
Pôle emploi eta Espainiako Enplegu eta Gizarte Segurantza Ministerioa, 2007/2011

	1.Etxebarre	2.Zuberoako herri elkargoa
Emakumezko gazteen (18-25) batz besteko lan-saria orduko (denb. osoko lanaldian), (2009)		7,9
Gizonezko gazteen (18-25) batz besteko lan-saria orduko (denb. osoko lanaldian), (2009)		8,8

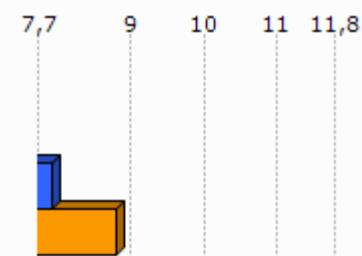

Unit.: €
INSEE, 2009

Adinekoak

	1.Etxebarre	2.Zuberoako herri elkargoa	3.Barnekaldea	4.Iparraldea
65 urtetik gorako biztanleak etxean bakarrik, (2009)	0	968	2 422	19 864
75 urtetik gorako biztanleak etxean bakarrik, (2009)	0	654	1 524	12 683

Unit.: Kopuru gordina
INSEE, 2009

	Adineko biztanleen bakartasun maila (>65 urte), (2009)	Zaharren menpekotasun indizea, (2009)
1.Etxebarre	0,0	31,0
2.Zuberoako herri elkargoa	27,6	45,2
3.Barnekaldea	24,6	39,4
4.Iparraldea	31,4	35,1
5.Euskal Herria		29,7

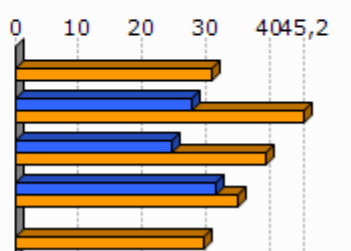

Unit.: %
INSEE eta INE, 2009

Guraso bakarreko familiak

	1.Etxebarre	2.Zuberoako herri elkargoa	3.Barnekaldea	4.Iparraldea
Guraso bakarreko (<65 urte) familia nuklearrak, (2009)	0	302	856	9 983

Unit.: Kopuru gordina
INSEE, 2009

	Guraso bakarreko (<65 urte) familia nuklearren proportzioa, (2009)	Guraso bakarreko (<65 urte) familia nuklearren emakumezko otasuna, (2009)
1.Etxebarre	0,0	
2.Zuberoako herri elkargoa	8,1	75,9
3.Barnekaldea	7,4	77,0
4.Iparraldea	12,5	83,0

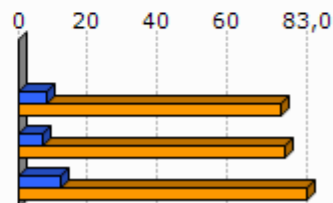

Unit.: %
INSEE, 2009

	1.Etxebarre	2.Zuberoako herri elkargoa	3.Barnekaldea	4.Iparraldea
Guraso bakarreko haur kopurua (0-24 urte bitartean), (2009)	0	318	931	11 658

Unit.: Kopuru gordina
INSEE, 2009

	Guraso bakarreko haur kopuruaren proportzioa (0-24 urte bitartean), (2009)
1.Etxebarre	0,0
2.Zuberoako herri elkargoa	13,5
3.Barnekaldea	11,1
4.Iparraldea	19,8

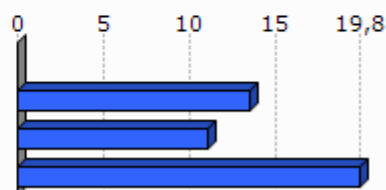

Unit.: %
INSEE, 2009

3. Jarduera ekonomikoa

3.1 Ehun ekonomikoa

	1.Etxebarre	2.Zuberoako herri elkargoa	3.Barnekaldea	4.Iparaldea	5.Euskal Herria
Establezimendu kopurua (2013-01)	3	1 136	3 839	22 899	243 998

Unit.: Kopuru gordina
SIRENE, DIRAE eta CAMERDATA, 2013-01

	Lehen sektoreko establezimenduen proportzioa (2013-01)	Industria sektoreko establezimenduen proportzioa (2013-01)	Eraikuntza sektoreko establezimenduen proportzioa (2013-01)	Zerbitzuen sektoreko establezimenduen proportzioa (2013-01)
1.Etxebarre	0,0	33,3	0,0	66,7
2.Zuberoako herri elkargoa	19,1	13,3	6,6	61,0
3.Barnekaldea	24,5	10,7	7,3	57,5
4.Iparaldea	6,3	6,1	8,0	79,6
5.Euskal Herria	3,3	8,3	13,9	74,5

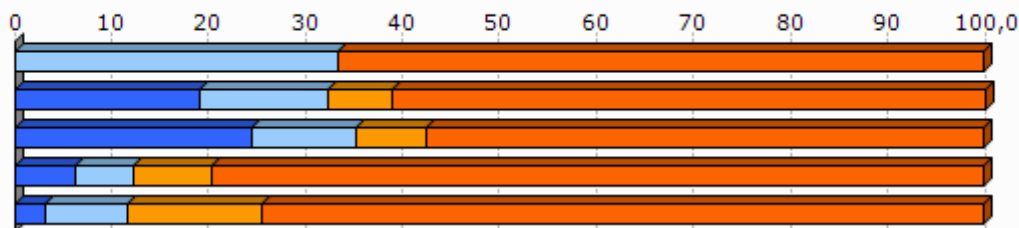

Unit.: %
SIRENE, DIRAE eta CAMERDATA, 2013-01

	Establezimenduen bertakotutzetasa (2013-01)
1.Etxebarre	100,0
2.Zuberoako herri elkargoa	95,7
3.Barnekaldea	96,3
4.Iparaldea	89,8
5.Euskal Herria	90,6

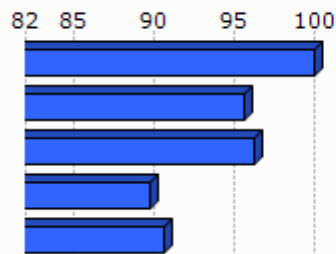

Unit.: %
SIRENE, DIRAE eta CAMERDATA. Ekoizpen propioa., 2013-01

	Jarduera industrialeko teknologia maila handia (2013-01)	Jarduera industrialeko teknologia maila ertain-handia (2013-01)	Jarduera industrialeko teknologia maila ertain-txikia (2013-01)	Jarduera industrialeko teknologia maila txikia (2013-01)
1.Etxebarre	1,3			
2.Zuberoako herri elkargoa	20,0	1,3	32,5	63,6
3.Barnekaldea	1,0	2,5	22,7	73,9
4.Iparraldea	1,8	10,2	24,8	63,2
5.Euskal Herria	1,8	15,6	44,0	38,6

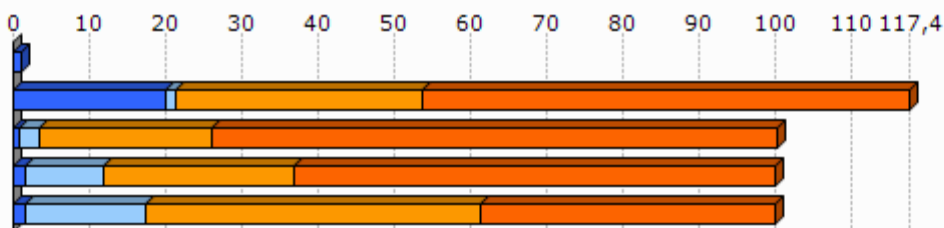

Unit.: %
SIRENE, DIRAE eta CAMERDATA, 2013-01

3.2 Giza lan eskua

	Biztanleria aktiboaren egituraren indizea (2009)	Hurrengo hamarkadan erretiroa hartu behar duen langilegoa (2009)
1.Etxebarre	69,2	27,3
2.Zuberoako herri elkargoa	33,5	39,1
3.Barnekaldea	31,3	36,2
4.Iparraldea	32,0	33,5
5.Euskal Herria		13,3

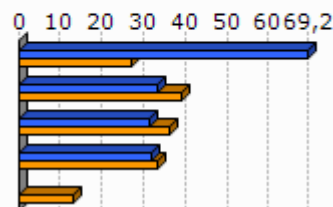

Unit.: %
INSEE eta INE, 2009

	Udalerrian bizi diren landunak, udalerriko lanpostuekiko (2009)	Udalerrian bizi eta lan egiten duten landunak, udalerriko landunekiko (2009)
1.Etxebarre	-51,7	41,4
2.Zuberoako herri elkargoa	-8,6	41,2
3.Barnekaldea	-9,4	40,3
4.Iparraldea	0,3	37,0

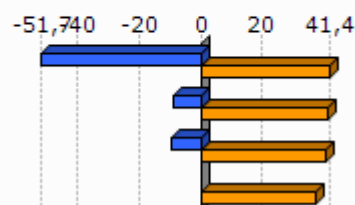

Unit.: %
INSEE, 2009

	Tokiko ekonomiara bideratutako enplegua (2009)	Tokiko ekonomiara bideratutako enpleguaren hazkundera (1999/2009)
1.Etxebarre	0,0	0,0
2.Zuberoako herri elkargoa	55,1	-6,1
3.Barnekaldea	54,9	-4,4
4.Iparraldea	70,2	-2,1

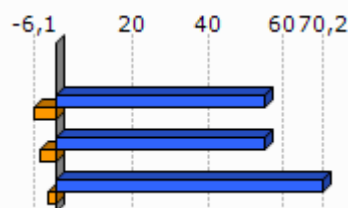

Unit.: %
INSEE, 1999/2009

	Ekintzaitetasun ekonomikoaren tasa (2013-01)
1.Etxebarre	100,0
2.Zuberoako herri elkargoa	88,3
3.Barnekaldea	89,0
4.Iparraldea	84,0
5.Euskal Herria	84,0

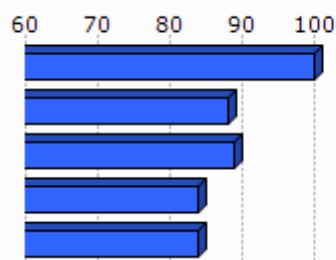

Unit.: %
SIRENE, DIRAE eta CAMERDATA, 2013-01

	Autonomoen tasa (2013-01)
1.Etxebarre	48,5
2.Zuberoako herri elkargoa	24,1
3.Barnekaldea	27,9
4.Iparraldea	17,7
5.Euskal Herria	19,0

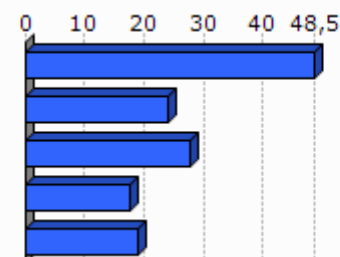

Unit.: %
SIRENE eta Espainiako Enplegu eta Gizarte Segurantzza Ministerioa. Ekoizpen propioa., 2013-01

3.3 Laborantza

	Ustiategi kopurua (2010)	Ustiategiaren hazkundera (2000/10)
1.Etxebarre	15	1
2.Zuberoako herri elkargoa	740	-127
3.Barnekaldea	2 863	-445
4.Iparraldea	4 453	-1 415
5.Euskal Herria	37 090	-34 609

Unit.: Kopuru gordina
Frantziako Laborantza, Nekazaritzako Elikagaien eta Basoen Ministerioa eta INE, 2000/10

	Ustiatgien hazkundera (2000/10), (Unit.: %)	Bataz besteko produkzio gordina ustiategiko (2010)
1.Etxebarre	7,1	31,7
2.Zuberoako herri elkargoa	-14,6	41,9
3.Barnekaldea	-13,5	51,8
4.Iparraldea	-25,6	49,7
5.Euskal Herria	-48,3	

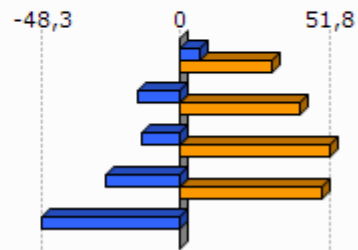

Unit.: K€

Frantziako Laborantza, Nekazaritzako Elikagaien eta Basoen Ministerioa eta INE, 2000/10

Frantziako Laborantza, Nekazaritzako Elikagaien eta Basoen Ministerioa, 2010

	Ustiatgien bataz besteko NAE azalera (2010)	NAE azaleraren hazkundera (2000/10)
1.Etxebarre	31,1	19,5
2.Zuberoako herri elkargoa	31,6	-8,6
3.Barnekaldea	31,4	-6,9
4.Iparraldea	28,1	-9,6
5.Euskal Herria	23,5	-13,7

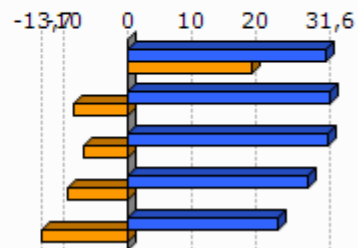

Unit.: Unit.: Ha/ustiategiko; %

Frantziako Laborantza, Nekazaritzako Elikagaien eta Basoen Ministerioa eta INE, 2000/10

	Oinordegabeko 50 urtetik gorako ustiategi-buruak (2010)
1.Etxebarre	
2.Zuberoako herri elkargoa	24,5
3.Barnekaldea	23,4
4.Iparraldea	27,9

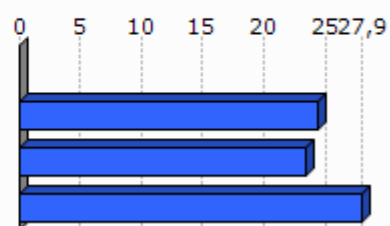

Unit.: %

Frantziako Laborantza, Nekazaritzako Elikagaien eta Basoen Ministerioa, 2010

4. Lurralde antolamendua eta hirigintza

4.1 Lurralde antolamendua

	NATUR A2000 eremua (2013-05)	ZNIEFF I eremua (2010)	ZNIEFF II eremua (2010)
1.Etxebarre	74,2	0,0	99,6
2.Zuberoako herri elkargoa	29,4	6,8	46,8
3.Barnekaldea	24,8	6,3	38,2
4.Iparraldea	23,9	6,0	33,1

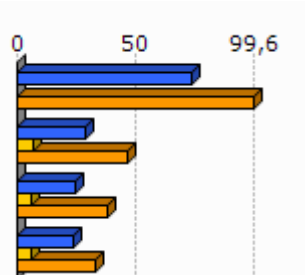

Unit.: %

Frantziako Ekologia, Garapen Iraunkorra eta Energiaren Ministerioa , 2013/05 eta 2010

	Lurraren artifizializazioa (%), 2006
1.Etxebarre	0,0
2.Zuberoako herri elkargoa	1,2
3.Barnekaldea	1,4
4.Iparraldea	6,6
5.Euskal Herria	2,5

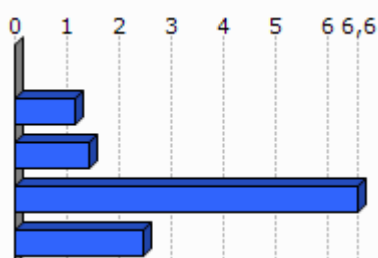

Unit.: %

Corine Land Cover, 2006

	1.Etxebarre
Lur artifizializazioaren hazkundera (1990/2000)	
Lur artifizializazioaren hazkundera (2000/06)	



Unit.: %

Corine Land Cover, 1990/2000 eta 2000/2006

	PLHaren presentzia (2011)	Hirigintza arautzeko planen presentzia (2011)	Lurralde Koherentziarako Planen presentzia (SCOT) (2013)
1.Etxebarre	EZ		EZ

Unit.: Bai/Ez; presentzia eta tipologia; Bai/Ez

DATAR, 2011

DGALN, 2013

	2.Zuberoako herri elkargoa	3.Barnekaldea	4.Iparaldea
Hirigintza dokumenturik gabeko herriak (%), (2011)	51,4	47,8	35,2
Lurralde Koherentziarako Planadun herriak (%), (2013)	0,0	7,1	33,3
PLHadun herriak (%), (2011)	0,0	0,9	6,3

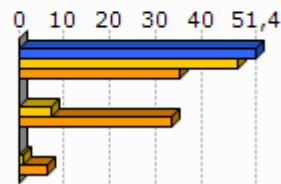

Unit.: %
 DATAR, 2011
 DGALN, 2013

4.2 Hirigintza

	Baimendutako etxebizitza eraikuntzen batz besteko kopurua urtero (2002/07)	Baimendutako etxebizitza eraikuntzen batz besteko kopurua urtero (2008/12)
1.Etxebarre	<1	1
2.Zuberoako herri elkargoa	67	47
3.Barnekaldea	497	619
4.Iparaldea	3 223	3 071
5.Euskal Herria	33 607	19 397

Unit.: Kopuru gordina
 Frantziako Ekologia, Garapen Iraunkorra eta Energiaren Ministerioa eta Espainiako Sustapen Ministerioa, 2002/07 eta 2008/2012

	Baimendutako etxebizitza eraikuntzen batz besteko azalera urtero (2002/07)	Baimendutako etxebizitza eraikuntzen batz besteko azalera urtero (2008/12)
1.Etxebarre	93	180
2.Zuberoako herri elkargoa	8 798	6 630
3.Barnekaldea	60 953	62 185
4.Iparaldea	310 544	275 668
5.Euskal Herria	2 974 544	1 829 868

Unit.: m2
 Frantziako Ekologia, Garapen Iraunkorra eta Energiaren Ministerioa eta Espainiako Sustapen Ministerioa, 2002/07 eta 2008/2012

5. Etxebizitza

	Etxebizitza parkearen hazkundera (1999/2009)	Bigarren etxebizitzien hazkundera (1999/2009)
1.Etxebarre	0,0	20,0
2.Zuberoako herri elkargoa	7,3	12,9
3.Barnekaldea	14,8	32,7
4.Iparraldea	19,0	34,3
5.Euskal Herria	15,7	1,4

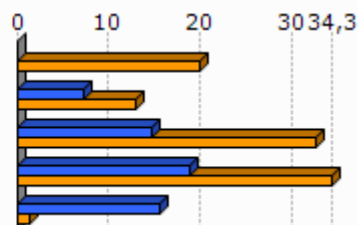

Unit.: %
INSEE eta INE, 1999/2009

	Bigarren etxebizitzien presentzia (2009)	Etxebizitza hutsen presentzia (2009)
1.Etxebarre	18,8	6,2
2.Zuberoako herri elkargoa	13,9	7,8
3.Barnekaldea	13,8	7,2
4.Iparraldea	20,8	4,3
5.Euskal Herria	7,2	8,3

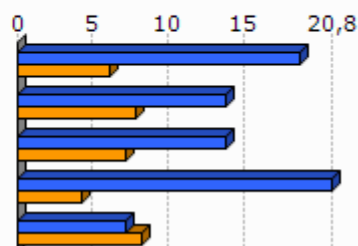

Unit.: %
INSEE eta INE, 2009

	Etxebizitzien batz besteko prezioa (2013)
1.Etxebarre	1 891
2.Zuberoako herri elkargoa	1 588
3.Barnekaldea	1 704
4.Iparraldea	2 024
5.Euskal Herria	2 565

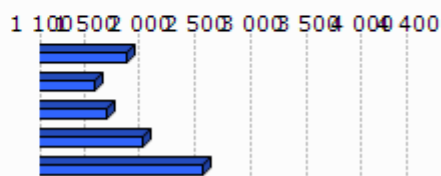

Unit.: €/m²
Ekoizpen propioa, 2013
* Euskal Herria: Zazpi hiriburu eta 25.000 biztanletik gorako udalerrien batz bestekoa.

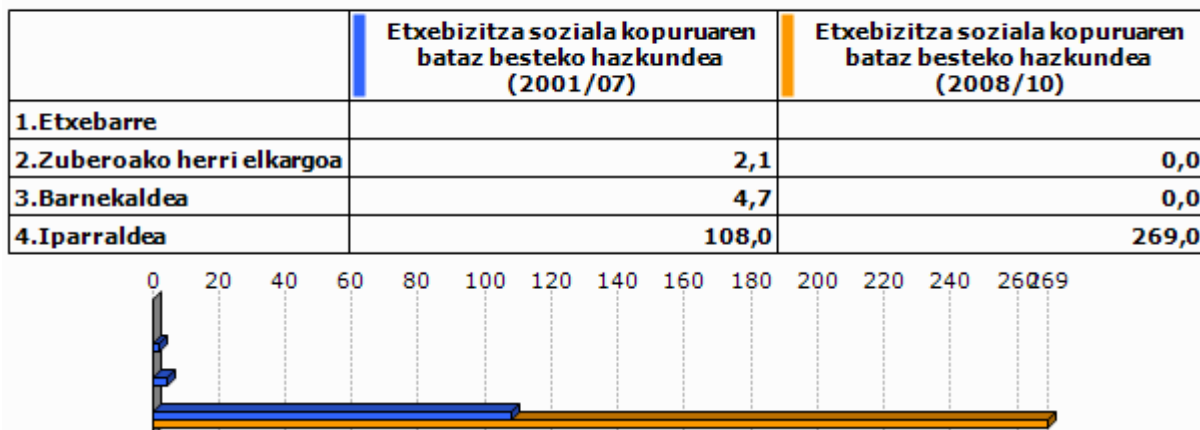

Unit.: %

Lurralde berdintasuna eta etxebizitzaren ministerioa, 2009
Akitaniako DREAL eta INSEE. Ekoizpen propioa., 2009Unit.: urteko batz besteko kopurua
DREAL Aquitaine, 2001/07 eta 2008/2010

6. Azpiegitura eta zerbitzuen irisgarritasuna

	Garraio publikoaren lotura kopurua (2013)
1. Etxebarre	0,0
2. Zuberoako herri elkargoa	0,5
3. Barnekaldea	0,4
4. Iparraldea	0,7

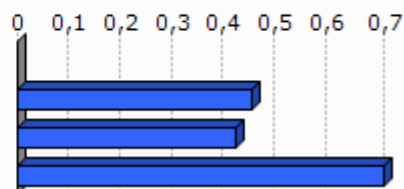

Unit.: Kopuru gordina
Ekoizpen propioa, 2013

	1. Etxebarre	2. Zuberoako herri elkargoa	3. Barnekaldea	4. Iparraldea	5. Euskal Herria
Osasun zentro azpiegitura gertuenera errepide bidezko distantzia (2012)	20,8	11,8	10,6	9,2	2,7
Ospital gertuenera errepide bidezko distantzia (2012)	7,9	6,7	9,5	9,4	2,2
Txikizkako merkataritza gertuenera errepide bidezko distantzia (2012)	4,8	3,1	3,2	2,5	1,3
Janarizko txikizkako merkataritza gertuenera errepide bidezko distantzia (2012)	4,8	3,1	3,6	2,9	2,4
Finantza bulego gertuenera errepide bidezko distantzia (2012)	7,9	6,3	8,2	7,3	3,7

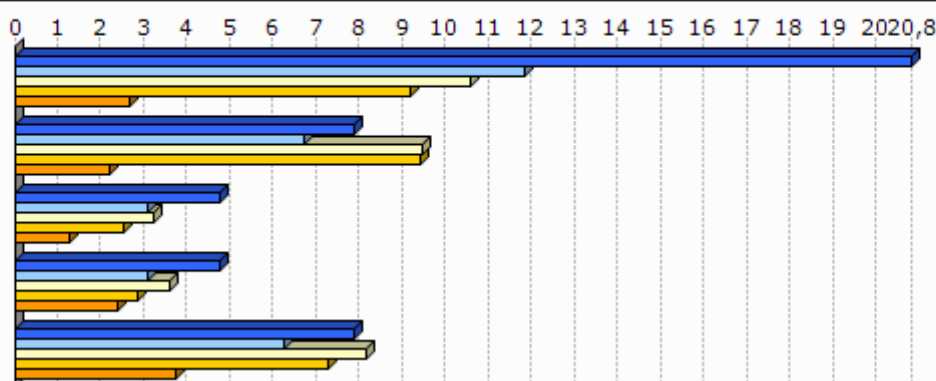

Unit.: Km.

INSEE, Nafarroako Gobernua, EUSTAT, Nafarroako Datu Espazialen Azpiegitura eta Espainiako Sustapen Ministerioa. Ekoizpen propioa., 2012

INSEE, EUSTAT eta Nafarroako Datu Espazialen Azpiegitura. Ekoizpen propioa., 2012

INSEE, EUSTAT, CAMERDATA eta Espainiako Sustapen Ministerioa. Ekoizpen propioa., 2012

INSEE, EUSTAT, CAMERDATA eta Espainiako Sustapen Ministerioa. Ekoizpen propioa., 2012

INSEE, EUSTAT eta CAMERDATA. Ekoizpen propioa., 2012

7. Tokiko fiskalitate zuzena

	Etxebizitzei ezarritako zerga (TH), (2012)	Eraikitako lurrei ezarritako zerga (TFB), (2012)	Eraiki gabeko lurrei ezarritako zerga (TFNB), (2012)	Enpresei ezarritako zerga (CFE), (2012)
1.Etxebarre	10,0	7,0	36,0	
2.Zuberoako herri elkargoa	9,7	8,1	32,2	
3.Barnekaldea	13,9	8,7	32,4	22,2
4.Iparraldea	14,0	9,3	32,2	22,3
Zuberoako herri elkargoko fiskalitate zuzena	8,4		1,5	26,1

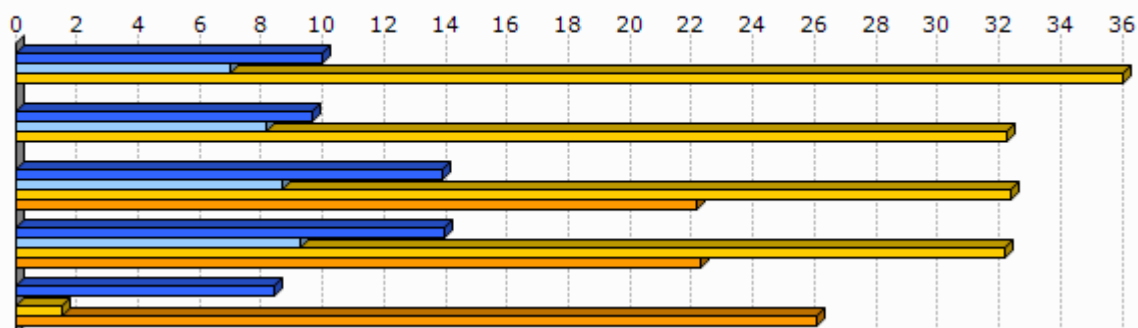

Unit.: %

Kondu publikoen, aurrekontuaren eta estatu erreformaren ministerioa, 2012

	1.Etxebarre
Eraiki gabeko lurrei ezarritako zergaren urteko batz besteko hazkundea (TFNB) (2008/12)	0,0
Eraikitako lurrei ezarritako zergaren urteko batz besteko hazkundea (TFB) (2008/12)	0,0
Etxebizitzei ezarritako zergaren urteko batz besteko hazkundea (TH) (2008/12)	0,0

Unit.: %

Kondu publikoen, aurrekontuaren eta estatu erreformaren ministerioa, 2008/12

8. Tokiko nortasuna eta joera politikoa

8.1 Tokiko nortasuna

	Elkarteen dentsitatea (mila biztanleko), (2013)
1.Etxebarre	15,2
2.Zuberoako herri elkargoa	2,0
3.Barnekaldea	1,8
4.Iparraldea	1,4

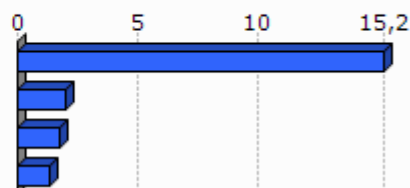

Unit.: %
INSEE. Ekoizpen propioa., 2013

	Euskararen ezagutza tasa (2010)	Euskararen erabilera sozialaren tasa (2010)	Euskarazko matrikulazio tasa lehen hezkuntzan (2012)
1.Etxebarre	67,7	37,3	
2.Zuberoako herri elkargoa	62,1	31,1	22,6
3.Barnekaldea	50,0	23,9	
4.Iparraldea	17,0	4,5	26,1
5.Euskal Herria	29,9	10,4	66,0

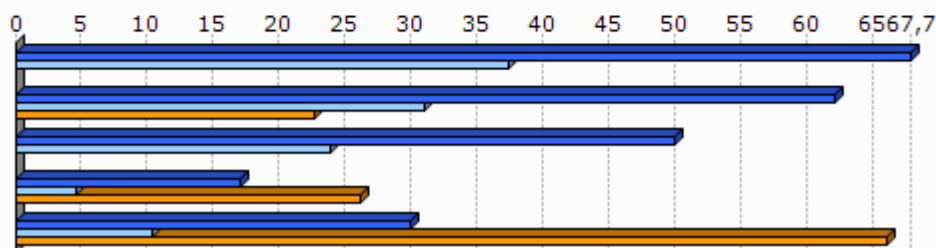

Unit.: %
Euskal Herriko Hizkuntza Adierazle Sistema (EAS), INSEE, EUSTAT, INE eta Nafarroako Estatistika Zerbitzua., 2010
Pirinio Atlantikoetako Hezkuntza Nazionalaren Departamentu Zerbitzua, EUSTAT eta Nafarroako Gobernu., 2012

	1.Etxe barre	2.Zuberoako herri elkargoa	3.Barne kaldea	4.Iparaldea	5.Euskal Herria
Euskarazko Haur Hezkuntza-Lehen Hezkuntza azpiegitura gertuenera errepide bidezko distantzia (2012)	40,9	28,9	14,7	12,2	7,4
Haur Hezkuntza-Lehen Hezkuntza azpiegitura gertuenera errepide bidezko distantzia (2012)	3,3	1,0	1,2	0,9	2,3
Euskarazko bigarren hezkuntzako azpiegitura gertuenera errepide bidezko distantzia (2012)	46,0	36,2	25,3	21,2	19,0
Bigarren hezkuntzako azpiegitura gertuenera errepide bidezko distantzia (2012)	7,9	6,3	7,4	6,9	1,6
Euskaltegi gertuenera errepide bidezko distantzia (2012)	20,8	11,7	10,7	9,4	9,7

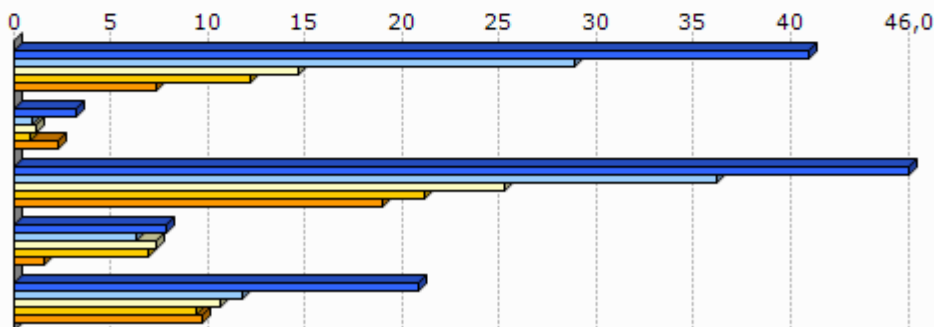

Unit.: Km.

Seaska, INSEE, Nafarroako Gobernua, EUSTAT eta Espainiako Sustapen Ministerioa. Ekoizpen propioa., 2012
 INSEE, Nafarroako Gobernua, EUSTAT, Nafarroako Datu Espazialen Azpiegitura eta Espainiako Sustapen Ministerioa. Ekoizpen propioa., 2012
 INSEE, Nafarroako Gobernua, EUSTAT eta Espainiako Sustapen Ministerioa. Ekoizpen propioa., 2012
 INSEE, EUSTAT eta Nafarroako Datu Espazialen Azpiegitura. Ekoizpen propioa., 2012
 AEK, HABE, IKA eta bilaketa propioa. Ekoizpen propioa., 2012

8.2 Joera politikoa

	2008ko udal hauteskundeetako abstentzio maila
1.Etxebarre	4,8
2.Zuberoako herri elkargoa	15,3
3.Barnekaldea	14,4
4.Iparaldea	30,7

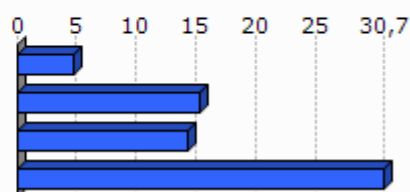

Unit.: %

Frantziako Barne Ministerioa, 2008

	1.Etxebarre	2.Zuberoako herri elkargoa	3.Barnekaldea	4.Iparraldea
Eskualdeko hauteskundeetako abstentzioaren bilakaera (2004/10)	-1,7	30,9	39,8	35,1
Legebiltzarreko hauteskundeetako abstentzioaren bilakaera (2007/12)	1,3	13,2	6,2	6,8
Lehendakaritza hauteskundeetako abstentzioaren bilakaera (2007/12)	24,6	23,5	24,7	31,5
Europar legebiltzarreko hauteskundeetako abstentzioaren bilakaera (2004/09)	10,0	-3,1	-3,4	-0,2

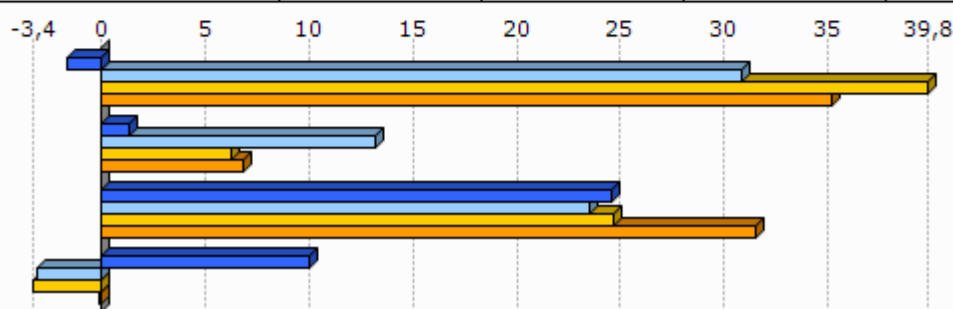

Unit.: %

Frantziako Barne Ministerioa, 2004/12

	Ezker muturreko alderdien hautesk undeen batz besteko presentzia	Ezkerreko alderdien hautesk undeen batz besteko presentzia	Alderdi abertzaleen hautesk undeen batz besteko presentzia	Eskuineko alderdien hautesk undeen batz besteko presentzia	Eskuin muturreko alderdien hautesk undeen batz besteko presentzia
1.Etxebarre	24,1	32,8	6,5	34,9	0,0

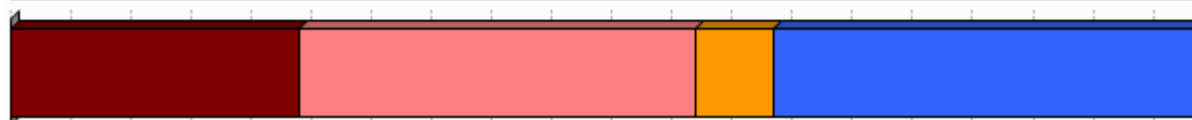

Unit.: %

Frantziako Barne Ministerioa. Ekoizpen propioa., 2008/12

	1.Etxebarre
Ezker muturreko alderdien bataz besteko hazkundera	1,8
Ezkerreko alderdien bataz besteko hazkundera	125,9
Alderdi abertzaleen bataz besteko hazkundera	-29,4
Eskuineko alderdien bataz besteko hazkundera	-21,7
Eskuin muturreko alderdien bataz besteko hazkundera	-100,0

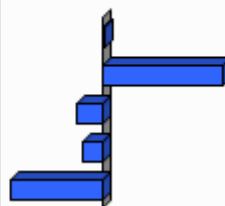

Unit.: %

Frantziako Barne Ministerioa. Ekoizpen propioa., 2001/12

9.0 harrak

GAZTEEN ETA EMAKUMEZKO GAZTEEN IRAUTE TASA

Gazteen iraute tasak eta emakumezko gazteen iraute tasak azken hamarkadako gazte kopuruaren hazkundera neurtzen dute. 1999 urteko 10 eta 19 urte bitarteko (emakumezko) gazteen kopurua 2009 urteko 20 eta 29 urte bitarteko (emakumezko) gazteen kopuruarekin alderatuz ekoizturiko adierazlea da, kasu bietan. Saldo positiboak zein negatiboak (emakumezko) gazteen erakartzea zein ihesa aditzera ematen digute.

LANGABEZIA

Enplegu bulegoetan langabetu gisa (A kategoria, Pôle emploi-ren sailkapenaren arabera) erregistraturiko pertsona kopurua aditzera ematen du.

Enplegua sustatzeko instituzioetan langabetu gisa erregistratzeko bi arrazoi erakusten dira hemen:

- Lan kaleratzeagatik: Arrazoi ezberdinetatik eratorri daitekeen egoera.
- Lan kontratu bukaeragatik: Epe mugatuko kontratu baten amaiera dela medio.

Badira langabetu gisa erregistratua egoteko egoera mota gehiago, hala nola, dimisioak eta lehenengo aldiz lan merkatura gerturatzen direnak, baina ez ditugu txostenean erantsi langabetu kopuru txikiak barnebiltzen baitituzte.

FORMAZIOA

Gizartearen formazioa INSEEren sailkapenean oinarritua dago baina hemen zabalago lantzen da. Ondorioz, 15 urtetik gorako jendetzak lortutako maila altueneko diploma aztertzen da hurrengo taulan ageri den baliokidetzen arabera:

GAINDEGIAko nomenklatura	INSEE ko nomenklatura
Diploma profesionalik gabeko biztanleria (% 15+ urte)	Pas de scolarité Aucun diplôme mais scolarité jusqu'en école primaire ou au collège Aucun diplôme mais scolarité au-delà du collège
Diploma gorenatzat, teknikalari diploma oinarritzkoa duen biztanleria (% 15+ urte)	Certificat c'études primaires BEPC, brevet élémentaire, brevet des collèges Certificat c'aptitudes professionnelles, brevet de compagnon Brevet d'études professionnelles
Diploma gorenatza, batxilergoa duen biztanleria (% 15+ urte)	Baccalauréat général, brevet supérieur Bac technologique ou professionnel, brevet professionnel ou de technicien, BEC, BEI, BEH, capacité en droit
Diploma gorenatza, goi mailako ikasketetako diploma duen biztanleria (% 15+ urte)	Diplôme universitaire de 1er cycle, BTS, DUT, diplôme des professions sociales ou de santé, d'infirmière(ier) Diplôme universitaire de 2ème ou 3ème cycle (y compris médecine, pharmacie, dentaire), diplôme d'ingénieur, d'une grande école, doctorat, etc.

ERRENTA

INSEEk udalerrri mailan errentaren datuak udalerrri handientzat soilik argitaratzen ditu sekretu estatistikoa dela medio. Hori dela eta, maiz ez dago udalerrri mailako daturik tauletan.

Kontsumo Unitatea (KU)

Errentaren inguruko datuak *Kontsumo Unitatearen* (Unité de Consommation–UC) arabera ageri dira.

Kontsumo Unitatea Ekonomi Lankidetzaren eta Garapenerako Erakundeak (ELGE) definitutako koefiziente batzuen arabera etxalde bakoitzean diren pertsonen kontsumoaren ponderazioz sortutako unitatea da. Koefiziente horiek honakoak dira:

- 1: etxaldeko lehen helduarentzat
- 0.5: hamalau urtetik gorako beste pertsonentzat
- 0.3: hamalau urtetik beherako haurrentzat

Errentaren datuak *Kontsumo Unitatean* arabera ematearen helburua etxaldeen arteko konposizio desorekak neutralizatzea da.

Mediana, dezilak eta errenta dezilen arteko distantzia

Errenta mediana eta errentaren lehen eta bederatzigarren dezila ageri da tauletan. Medianak errentaren arabera tamaina bereko bi multzotan banatzen du populazioa eta dezilek hamar zatitan banatzen dute. Lehen errenta dezilak errenta apalenak aditzera ematen ditu. Errenta dezilen arteko distantziak errenta banaketa desorekatuaren maila neurtzen du.

Errentaren jatorria

Errentaren jatorri posibleak lau dira:

- Lan sariak
- Diru laguntzak: erretiroen diru sartzak, pentsioak...
- Etekinak: horiek dira profesio liberalen diru sartzak
- Besteak (gehienbat ondasuneko diru sartzak): ondasunei esker egindako diru sartzak

ADINEKOAK

- Adinekoen bakartasun maila

Etxean bakarrik bizi den 65 urtetik gorako biztanleria kopurua aditzera ematen du, adin horretako ehun biztanleko.

- Zaharren menpekotasun indizea

65 urtetik gorako biztanleria kopurua aditzera ematen du, hauetaz arduratzeko adinean (15 eta 64 urte bitartean) dagoen ehun biztanleko.

GURASO BAKARREKO FAMILIAK

Familiaren definizioa

- Familia bat: Gutxienez etxalde batean bi pertsonen osatutako nukleo bat da. Honakoak dira aukerak:
 - bikote bat (eta bere haurrak baldin badira)
 - heldu bakar bat bere haurr(ar)ekin
- Familia baten seme/alabak: Pertsona bat familia baten seme edo alaba gisa aintzat hartzeko bikotekide gabe eta etxaldean haur propiorik gabe (baldin baditu) bizi behar da.

Guraso bakarreko familiak

Soilik 65 urte arteko guraso bakarreko familia monoparentalak aintzat hartu ditugu haurren zaintza eta erantzukizunerako zailtasunak izan ditzaketen familia unitateak kuantifikatzeko asmoz. Horrela, guraso bakarreko familietan non zaintza eta erantzukizunak kontrako norabidean izan daitezkeen alboratu ditugu.

JARDUERA EKONOMIKOA

Establezimenduen bertakotze tasa

Establezimenduen bertakotze tasak udalerriko establezimendu guztien artean egoitza nagusia Euskal Herrian dutenen ehunekoa aditzera ematen du.

Tokiko ekonomiara bideratutako enplegua

Ondasun eta zerbitzuen ekoizpenerako maila lokalean aurrera eramaten diren jarduerak dira eta hauen helburua tokiko biztanleen beharrak asetzear datza, izan bertakoa nahiz turista. Guztizko enpleguan tokiko ekonomiara bideratutako enpleguaren ehunekoa adierazten da.

Ekintzailetasun ekonomikoaren tasa

Ekintzailetasun ekonomikoaren tasak udalerriko establezimendu guztien artean egoitza nagusia udalerrian bertan dutenen ehunekoa aditzera ematen du

Biztanleria aktiboaren egituraren indizea

Biztanleria aktiboaren egituraren indizeak 15 eta 39 urte bitarteko ehun biztanle aktiboko 40 eta 64 urte bitarteko biztanle aktibo kopurua esaten digu. Biztanleria aktiboaren egituraren zahartze maila neurtzeko adierazlea da.

TOKIKO FISKALITATE ZUZENA**CFE**

Enpresei doakien zerga *Cotisation Foncière des Entreprises (CFE)* delakoa 2010 urtean ezarritako zerga da.

Herri elkargoen tokiko fiskalitate zuzena

Herri elkargoentzat, bi informazio ezarriak izan dira:

- Lehena, herri elkargoko lurraldean diren udalerrien zergaren bataz bestekoa, herriko etxeak finkatzen duen tasa herri elkargoko testuinguruan ikusteko.
- Bestea, herri elkargoak berak ezartzen duen zerga, informazio gehigarri bezala jarria ageri dena.

HAUTESKUNDEAK**Aintzat harturiko hauteskundeak**

Udalerrri mailako joera politikoaren azterketarako hauteskunde ezberdinetan lehen itzuliko emaitzak baliatuak izan dira. Horretarako, aniztasun politiko zabala erakusten duten hauteskundeak aintzat hartu dira. Hauteskunde mota bakoitzean izandako bilakaeraren neurketarako hauteskunde mota bakoitzeko azken bi deialdiak kontutan hartu dira.

Hona erabiliak izan diren hauteskundeak:

2001eko Udal hauteskundeen lehen itzulia	2008ko Udal hauteskundeen lehen itzulia
2007ko legebiltzarreko hauteskundeen lehen itzulia	2012ko Legebiltzarreko hauteskundeen lehen itzulia
2004ko Europar legebiltzarreko hauteskundeen lehen itzulia	2009ko Europar legebiltzarreko hauteskundeen lehen itzulia

Udalerrriko hauteskundeen kasuan, soilik 3.500 biztanletik gorako udalerrien emaitzak kontutan izan dira kopuru horren azpitik diren udalerrietan Frantziako hauteskunde sisteman indarrean den "panachage" delakoak ezinezkoa egiten baitu hautagaiak blokeen sailkapenetan txertatzea.

Alderdien sailkapena

Hauteskundeetan aurkezturiko hautagai zein alderdiak bost bloke handietan sailkatu ditugu joera politikoaren izaera zein honen bilakaera modu sintetikoan laburbiltzeko. Hurrengo taulan bost bloke horietan barnebildutako hautagaitzak zehaztuak dira eta ondoan hauteskunde bakoitzean hauentzat Frantziako Barne Ministerioak darabiltzan nomenklatura ageri da. ECO izen generikoa dutenak talde ezberdinetan banatuak izaten ahal dira hautagaiaren iritziz politikoaren arabera.

KODEA		IZENA	UDAL01	UDAL08	LEGISL07	LEGISL12	EUROP04	EUROP09
Ezker muturra	Ezker antikapitalista / komunista	Liste d'extrême-gauche	LXG	LEXG		EXG	LXG	LEXG
		LCR/FO/NPA			EXG			
		Liste du Parti Communiste			COM		LPC	
		Lutte Ouvrière			EXG			
		Liste du PCF et du Parti de gauche						LCOP
		Parti de Gauche						
Ezkerra	Beste	Eric Pététin				ECO		
	Ekologistak	Liste Europe Ecologie les Verts			VEC	VEC		
		Liste des Verts	LVE				LVE	LVEC
		Patit de la Nacion Occitana			ECO			
	Ezker liberala	Liste du Parti socialiste		LSOC	SOC	SOC	LPS	LSOC
	Ezker zentristak	Parti Radical de Gauche						
Abertzaleak	Abertzaleak	Liste Union de la Gauche		LUG				
		Liste divers gauche	LDG	LDVG		DVG		LDVG
		Liste de Gauche	LGA					
Eskuina	Besteak	Liste régionaliste (EHBAI, EHA, EAJ-PNB, ...)	LRG	LREG	REG	REG	LRG	LREG
		Autre liste				AUT		LAUT
		Alliance écologique indépendante				ECO		
		MHAN			ECO			
	Zentrista kontserbadorea	Liste Divers		LDV			LDV	
	Eskuineko zentristak	Liste Chasse-Pêche-Nature et Traditions				CPNT		LCP
		Liste centre-MoDem			LCMD	UDFD		LCMD
		Liste le centre pour la france					CEN	
	Eskuineko bestak	Liste UDF						LUDF
		Liste divers droite	LDD	LDVD	DIV	DVD	LDD	LDVD
Liste de droite		LDR						
Parti Radical Valoisien					PRV			
Zentristak eta eskuin liberala	Liste Majorité-Centristes			LMC				
	Majorité-Nouveau Centre							
Eskuin liberala	Liste de la majorité présidentielle (UMP)		LMAJ	UMP	UMP	LUMF	LMAJ	
Eskuin muturra	Eskuin muturra	Liste du Front national			FN	FN	LFN	LFN
		Liste d'extrême-droite					LXD	LEXD

Hauteskunde emaitzen kalkulua

Bloke bakoitzeko bozka kopurua zenbatua izan da hauteskunde guztietan eta bakoitzaren pisua ehunekotan kalkulatu da (guztizko bozkekiko). Hortik bi operazio egin dira:

- Bloke bakoitzak hauteskunde mota bakoitzeko azken hauteskundeetan izandako bozka ehunekoen batz bestekoa. Hauteskunde horiek honakoak dira: 2008 urteko udal hauteskundeak, 2012 urteko Frantziako Legebiltzarreko hauteskundeak eta 2009 urteko Europar Legebiltzarreko hauteskundeak.

- Bestalde, bloke bakoitzak aurreko hauteskunde mota bakoitzeko izandako presentziaren hazkundera kalkulatu izan da. Azkenik, hazkunde horien bataz bestekoa kalkulatu izan da.

10.E

ranskina: Adierazle zerrenda

Biztanleria osoa (p. munic.)
Biztanleriaren hazkundera (p. munic.) 2006/09
Biztanleriaren hazkundera (p. munic.) 1999/2009
Amatasun indizea
Bizitza proiektuak garatzeko adinekoren iraute eta erakargarritasun tasa
Friz indizea
Zahartze indizea
Emakumezkotasun indizea (15-64)
Jarduera tasa
Emakumezkoen jarduera tasa
Biztanleria aktiboaren hazkundera (1999/2009)
Langabetu kopurua
Langabetuen hazkundera (2007/11)
Emakumezko langabetuak, langabetu guztiekiko
50 eta + urteko langabetuak, langabetu guztiekiko
50 eta + urteko langabetuen hazkundera (2007/11)
Lan-kaleraketagatik langabezia egoeran
Kontratu amaieragatik langabezia egoeran
Laborari aktiboaren presentzia
Laborari aktiboaren hazkundera (1999/2009)
Enpresa buru, artisau eta merkatari aktiboaren presentzia
Enpresa buru, artisau eta merkatari aktiboaren hazkundera (1999/2009)
Kudeatzaile eta lanbide intelektuak aktiboaren presentzia
Kudeatzaile eta lanbide intelektuak aktiboaren hazkundera (1999/2009)
Tarteko lanbideak aktiboaren presentzia
Tarteko lanbideak aktiboaren hazkundera (1999/2009)
Enpleguak aktiboaren presentzia
Enpleguak aktiboaren hazkundera (1999/2009)
Langileak aktiboaren presentzia
Langileak aktiboaren hazkundera (1999/2009)
Diploma profesionalik gabeko biztanleriaren presentzia
Teknikalari diploma oinarrikoa duen biztanleriaren presentzia
Batxilergoa duen biztanleriaren presentzia
Goi mailako ikasketetako diploma duen biztanleriaren presentzia
Errenta mediana (kontsumo unitateko)
Errentaren lehen dezila (kontsumo unitateko)
Errentaren bederatzigarren dezila (kontsumo unitateko)
Errenta dezilen arteko distantzia (kontsumo unitateko)
Lan-sariak guztizko errentan
Diru laguntzak guztizko errentan
Etekinak guztizko errentan
Besteak (gehienbat ondasuneko diru sartzak) guztizko errentan
Bataz besteko lan-saria orduko (denb. osoko lanaldian)
Emakumezkoen lan-saria gizonezkoekiko (denb. osoko lanaldian)
Bataz besteko lan sariaren hazkundera (denb. osoko lanaldian)
Gazteen iraute tasa
Emakumezko gazteen iraute tasa
Gazte langabetuak (<25 urte) langabetu guztiekiko
Gazte langabetuen hazkundera (<25 urte)
Gizonezko gazteen (18-25) bataz besteko lan-saria orduko (denb. osoko lanaldian)
Emakumezko gazteen (18-25) bataz besteko lan-saria orduko (denb. osoko lanaldian)

65 urtetik gorako biztanleak etxean bakarrik
75 urtetik gorako biztanleak etxean bakarrik
Adineko biztanleen bakartasun maila (>65 urte)
Zaharren menpekotasun indizea
Guraso bakarreko (<65 urte) familia nuklearrak
Guraso bakarreko (<65 urte) familia nuklearren proportzioa
Guraso bakarreko (<65 urte) familia nuklearren emakumezotasuna
Guraso bakarreko haur kopurua (0-24 urte bitartean)
Guraso bakarreko haur kopuruaren proportzioa (0-24 urte bitartean)
Establezimendu kopurua
Lehen sektoreko establezimenduen proportzioa
Industria sektoreko establezimenduen proportzioa
Eraikuntza sektoreko establezimenduen proportzioa
Zerbitzuen sektoreko establezimenduen proportzioa
Establezimenduen bertakotutze tasa
Jarduera industrialeko teknologia maila handia
Jarduera industrialeko teknologia maila ertain-handia
Jarduera industrialeko teknologia maila ertain-txikia
Jarduera industrialeko teknologia maila txikia
Biztanleria aktiboaren egituraren indizea
Hurrengo hamarkadan erretiroa hartu behar duen langilegoa
Udalerrian bizi diren landunak, udalerriko lanpostuekiko
Udalerrian bizi eta lan egiten duten landunak, udalerriko landunekiko
Tokiko ekonomiara bideratutako enplegua
Tokiko ekonomiara bideratutako enpleguaren hazkundea (1999/2009)
Ekintzaitasun ekonomikoaren tasa
Autonomoen tasa
Ustiategi kopurua
Ustiategien hazkunde gordina (2000/10)
Ustiategien hazkundea (2000/10)
Ustiategien batz besteko NAE azalera
NAE azaleraren hazkundea (2000/10)
Batz besteko produkzio gordina ustiategiko
Oinordegabeko 50 urtetik gorako ustiategi-buruak
NATURA 2000 eremua
ZNIEFF I eremua
ZNIEFF II eremua
Lurraren artifizializazioa
Lur artifizializazioaren hazkundea (2000/06)
Lur artifizializazioaren hazkundea (1990/2000)
PLHaren presentzia
PLHa duten herriak (%)
Hirigintza arautzeko planen presentzia
Hirigintza dokumenturik gabeko herriak (%)
Lurralde Koherentziarako Planen presentzia (SCOT)
Lurralde Koherentziarako Plana duten herriak (%)
Baimendutako etxebizitza eraikuntzen batz besteko kopurua urtero (2002/07)
Baimendutako etxebizitza eraikuntzen batz besteko kopurua urtero (2008/12)
Baimendutako etxebizitza eraikuntzen batz besteko azalera urtero (2002/07)
Baimendutako etxebizitza eraikuntzen batz besteko azalera urtero (2008/12)
Etxebizitza parkearen hazkundea (1999/2009)
Bigarren etxebizitzaren hazkundea (1999/2009)
Bigarren etxebizitzaren presentzia
Etxebizitza hutsen presentzia

Etxebizitzen batz besteko prezioa
Etxebizitza sozialen tasa (datu ofiziala)
Etxebizitza sozialen tasa (guztizko etxebizitza parkearekiko)
Etxebizitza soziala kopuruaren batz besteko hazkundea (2001/07)
Etxebizitza soziala kopuruaren batz besteko hazkundea (2008/10)
Garraio publikoaren lotura kopurua
Osasun zentro azpiegitura gertuenera errepide bidezko distantzia
Ospital gertuenera errepide bidezko distantzia
Txikizkako merkataritza gertuenera errepide bidezko distantzia
Janarizko txikizkako merkataritza gertuenera errepide bidezko distantzia
Finantza bulego gertuenera errepide bidezko distantzia
Etxebizitzei ezarritako zerga (TH)
Etxebizitzei ezarritako zergaren urteko batz besteko hazkundea (TH) (2008/12)
Eraikitako lurrei ezarritako zerga (TFB)
Eraikitako lurrei ezarritako zergaren urteko batz besteko hazkundea (TFB) (2008/12)
Eraiki gabeko lurrei ezarritako zerga (TFNB)
Eraiki gabeko lurrei ezarritako zergaren urteko batz besteko hazkundea (TFNB) (2008/12)
Enpresei ezarritako zerga (CFE)
Elkarteen dentsitatea (mila biztanleko)
Euskararen ezagutza tasa
Euskararen erabilera sozialaren tasa
Euskarazko matrikulazio tasa lehen hezkuntzan
Euskarazko Haur Hezkuntza-Lehen Hezkuntza azpiegitura gertuenera errepide bidezko distantzia
Haur Hezkuntza-Lehen Hezkuntza azpiegitura gertuenera errepide bidezko distantzia
Euskarazko bigarren hezkuntzako azpiegitura gertuenera errepide bidezko distantzia
Bigarren hezkuntzako azpiegitura gertuenera errepide bidezko distantzia
Euskaltegi gertuenera errepide bidezko distantzia
2008ko udal hauteskundeetako abstentzio maila
Eskualdeko hauteskundeetako abstentzioaren bilakaera (2004/10)
Legebiltzarreko hauteskundeetako abstentzioaren bilakaera (2007/12)
Lehendakaritza hauteskundeetako abstentzioaren bilakaera (2007/12)
Europar legebiltzarreko hauteskundeetako abstentzioaren bilakaera (2004/09)
Ezker muturreko alderdien hauteskundeen batz besteko presentzia
Ezkerreko alderdien hauteskundeen batz besteko presentzia
Alderdi abertzaleen hauteskundeen batz besteko presentzia
Eskuineko alderdien hauteskundeen batz besteko presentzia
Eskuin muturreko alderdien hauteskundeen batz besteko presentzia
Ezker muturreko alderdien batz besteko hazkundea
Ezkerreko alderdien batz besteko hazkundea
Alderdi abertzaleen batz besteko hazkundea
Eskuineko alderdien batz besteko hazkundea
Eskuin muturreko alderdien batz besteko hazkundea

11.Udalerriko oharrak

	1.Etxebarre
Langabetuen hazkundera (2007/11)	2007 urtean ez zegoen
Emakumezko langabetuak, langabetu guztiekiko	Langabeturik gabe
50 eta + urteko langabetuak, langabetu guztiekiko	Langabeturik gabe
50 eta + urteko langabetuen hazkundera (2007/11)	2007 urtean ez zegoen
Lan-kalera tagatik langabezia egoeran	Langabeturik gabe
Kontratu amaieragatik langabezia egoeran	Langabeturik gabe
Laborari aktiboen hazkundera (1999/2009)	
Enpresa buru, artisau eta merkatari aktiboen hazkundera (1999/2009)	1999 urtean ez zegoen mota horretako KSI
Kudeatzaile eta lanbide intelektuak aktiboen hazkundera (1999/2009)	1999 urtean ez zegoen mota horretako KSI
Tarteko lanbideak aktiboen hazkundera (1999/2009)	
Enplegatuak aktiboen hazkundera (1999/2009)	1999 urtean ez zegoen mota horretako KSI
Langileak aktiboen hazkundera (1999/2009)	
Gazteen iraute tasa (10-19 urte)	1999 urtean ez zegoen mota horretako gazterik
Emakumezko gazteen iraute tasa	1999 urtean ez zegoen mota horretako emakumezko gazterik
Gazte langabetuak (<25 urte) langabetu guztiekiko	Langabeturik gabe
Gazte langabetuen hazkundera (<25 urte)	2007 urtean ez zegoen
Guraso bakarreko (<65 urte) familia nuklearren emakumezko tasuna	Guraso bakarreko familia gabe
Jarduera industrialeko teknologia maila handia	
Jarduera industrialeko teknologia maila ertain-handia	
Jarduera industrialeko teknologia maila ertain-txikia	
Jarduera industrialeko teknologia maila txikia	
Ustiategi kopurua	
Oinordegabeko 50 urtetik gorako ustiategi-buruak	Sekret
Lur artifizializazioaren hazkundera (2000/06)	2000 urtean ez zegoen artifizializazio e
Lur artifizializazioaren hazkundera (1990/2000)	1990 urtean ez zegoen artifizializazio e
Etxebizitzaren batz besteko prezioa	

12.Herri elkargoko oharrak

	50 eta + urteko langabetuen hazkundera (2007/11)	Gazte langabetuen hazkundera (<25 urte)
2.Zuberoako herri elkargoa		

Sustatzailea: GAINDEGIA



Ipar Euskal Herriko udalerrriak, aldagai sozio ekonomikoen arabera 2013

Egileak

Txomin Poveda eta Asier Otxoa de Retana

**EZPEIZE-
ÜNDÜREINE**

AURKIBIDEA

1. Demografia
2. Gizarte errealitatea eta bizi baldintzak
3. Jarduera ekonomikoa
4. Lurralde antolamendua eta hirigintza
5. Etxebizitza
6. Azpiegiturak eta zerbitzuen irisgarritasuna
7. Tokiko fiskalitate zuzena
8. Tokiko nortasuna eta joera politikoa
9. Oharrak
10. Eranskinak: Adierazle zerrenda
11. Udalerrri oharrak
12. Herri elkargoko oharrak

1. Demografia

1.1 Biztanleria lurraldean

	1.Ezpeize-Ä ündüreine	2.Zuberoako herri elkargoa	3.Barne kaldea	4.Iparraldea	5.Euskal Herria
Biztanleria osoa (p. munic.)	501	13 031	41 532	289 543	3 127 326

Unit.: Kopuru gordina
INSEE eta INE

	Biztanleriaren hazkundera (p. munic.) 06/09	Biztanleriaren hazkundera (p. munic.) 99/09
1.Ezpeize-ündüreine	1,7	5,7
2.Zuberoako herri elkargoa	-2,1	-3,3
3.Barnekaldea	2,0	3,6
4.Iparraldea	6,6	10,2
5.Euskal Herria	4,7	7,1

Unit.: %
INSEE eta INE, 2006/2009 eta 1999/2009

	Amatasun indizea (2009)
1.Ezpeize-ündüreine	16,0
2.Zuberoako herri elkargoa	24,5
3.Barnekaldea	28,9
4.Iparraldea	22,4
5.Euskal Herria	21,9

Unit.: %
INSEE eta INE, 2009

	Bizitza proiektuak garatzeko adinekoren iraute eta erakargarratasun tasa (1999/2009)
1.Ezpeize-ündüreine	13,6
2.Zuberoako herri elkargoa	-10,1
3.Barnekaldea	-1,0
4.Iparraldea	8,5
5.Euskal Herria	9,5

Unit.: %
INSEE eta INE. Ekoizpen propioa., 1999/2009

1.2 Biztanleriaren egitura

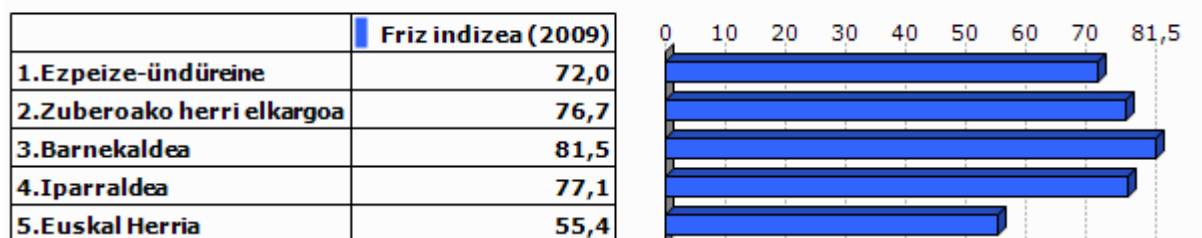

Unit.: %
INSEE eta INE, 2009

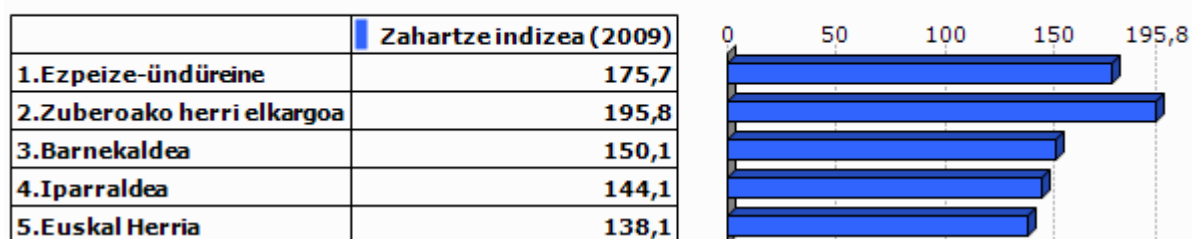

Unit.: %
INSEE eta INE, 2009

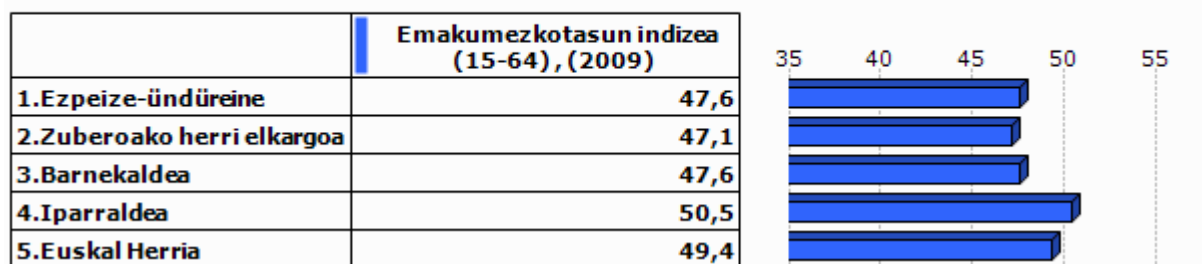

Unit.: %
INSEE eta INE, 2009

2.Gizarte errealitatea eta bizi baldintzak

2.1 Jarduera eta enplegua

	Jarduera tasa (2009)	Emakumezkoen jarduera tasa (2009)
1.Ezpeize-ündürene	66,2	60,9
2.Zuberoako herri elkargoa	72,6	70,9
3.Barnekaldea	72,8	70,3
4.Iparraldea	71,7	68,9
5.Euskal Herria	72,9	67,0

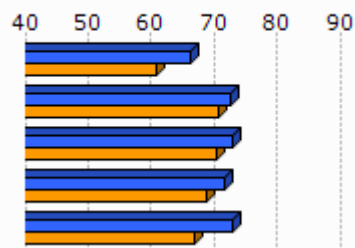

Unit.: %
INSEE eta INE, 2009

	Biztanleria aktiboaren hazkundera (1999/2009)
1.Ezpeize-ündürene	0,8
2.Zuberoako herri elkargoa	-2,4
3.Barnekaldea	5,5
4.Iparraldea	13,0
5.Euskal Herria	13,8

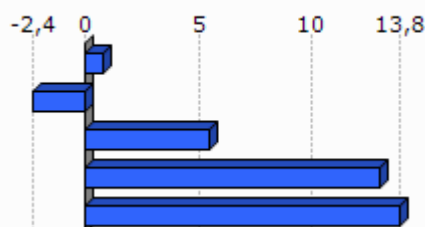

Unit.: %
INSEE eta INE, 1999/2009

2.2 Langabezia

	1.Ezpeize-Ä¼ndürene	2.Zuberoako herri elkargoa	3.Barne kaldea	4.Iparraldea	5.Euskal Herria
Langabetu kopurua (2011)	7	270	892	12 479	201 708

Unit.: Kopuru gordina
Pöle emploi eta Espainiako Enplegu eta Gizarte Segurantzza Ministerioa, 2011

	Langabetuen hazkundera (2007/11)
1.Ezpeize-ündürene	-53,3
2.Zuberoako herri elkargoa	32,4
3.Barnekaldea	62,5
4.Iparraldea	43,9
5.Euskal Herria	92,1

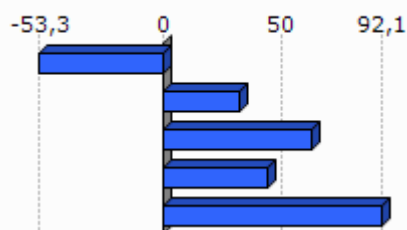

Unit.: %
Pöle emploi eta Espainiako Enplegu eta Gizarte Segurantzza Ministerioa, 2007/2011

	Emakumezko langabetuak, langabetu guztiekiko (2011)
1.Ezpeize-ündüreine	0,0
2.Zuberoako herri elkargoa	28,1
3.Barnekaldea	31,8
4.Iparraldea	48,8
5.Euskal Herria	50,7

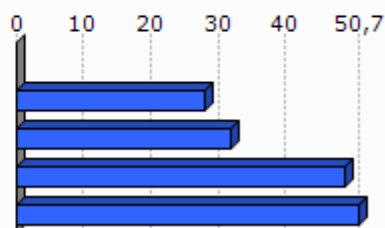

Unit.: %

Pöle emploi eta Espainiako Enplegu eta Gizarte Segurantzza Ministerioa, 2011

	50 eta + urteko langabetuak, langabetu guztiekiko (2011)	50 eta + urteko langabetuen hazkundera (2007/11)
1.Ezpeize-ündüreine	0,0	
2.Zuberoako herri elkargoa	10,4	-26,3
3.Barnekaldea	8,5	100,0
4.Iparraldea	18,3	85,8
5.Euskal Herria	38,8	86,1

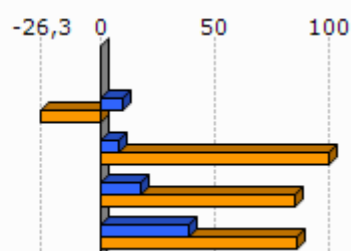

Unit.: %

Pöle emploi eta Espainiako Enplegu eta Gizarte Segurantzza Ministerioa, 2007/2011

	Lan-kalera ketagatik langabezia egoeran (2011)	Kontratu amaieragatik langabezia egoeran (2011)
1.Ezpeize-ündüreine		
2.Zuberoako herri elkargoa	14,0	83,5
3.Barnekaldea	10,9	87,4
4.Iparraldea	25,2	66,3

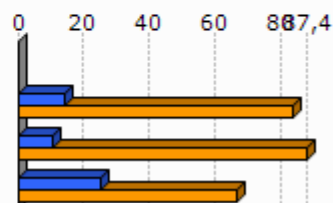

Unit.: %

Pöle emploi, 2011

2.3 Katgoria Sozio-Profesionala eta formazio maila

	Laborari aktiboen presentzia (2009)	Laborari aktiboen hazkundera (1999/2009)
1.Ezpeize-ündürene	2,6	-74,3
2.Zuberoako herri elkargoa	13,6	-19,3
3.Barnekaldea	15,9	-24,0
4.Iparraldea	3,2	-23,7

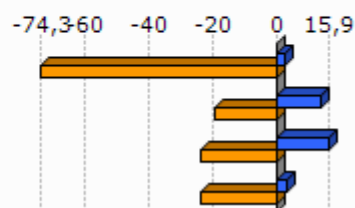

Unit.: %
INSEE, 1999/2009

	Enpresa buru, artisau eta merkatari aktiboen presentzia (2009)	Enpresa buru, artisau eta merkatari aktiboen hazkundera (1999/2009)
1.Ezpeize-ündürene	7,9	-22,8
2.Zuberoako herri elkargoa	8,3	-4,7
3.Barnekaldea	8,8	5,9
4.Iparraldea	8,8	2,8

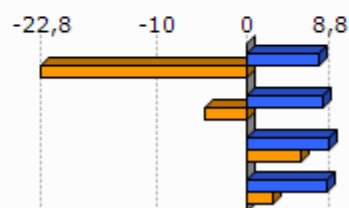

Unit.: %
INSEE, 1999/2009

	Kudeatzaile eta lanbide intelektualak aktiboen presentzia (2009)	Kudeatzaile eta lanbide intelektualak aktiboen hazkundera (1999/2009)
1.Ezpeize-ündürene	7,9	54,3
2.Zuberoako herri elkargoa	6,7	86,4
3.Barnekaldea	6,0	46,1
4.Iparraldea	11,6	30,0

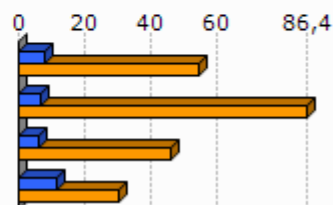

Unit.: %
INSEE, 1999/2009

	Tarteko lanbideak aktiboen presentzia (2009)	Tarteko lanbideak aktiboen hazkundera (1999/2009)
1.Ezpeize-ündüreine	7,9	-22,8
2.Zuberoako herri elkargoa	19,0	25,2
3.Barnekaldea	18,2	28,2
4.Iparraldea	25,5	26,2

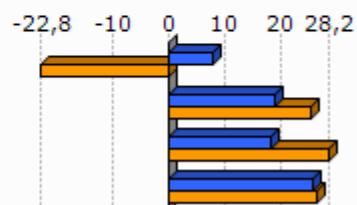

Unit.: %
INSEE, 1999/2009

	Enplegatuak aktiboen presentzia (2009)	Enplegatuak aktiboen hazkundera (1999/2009)
1.Ezpeize-ündüreine	23,8	-22,8
2.Zuberoako herri elkargoa	23,7	-12,3
3.Barnekaldea	24,1	-0,7
4.Iparraldea	31,6	1,6

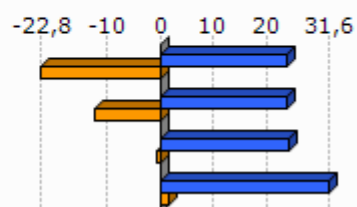

Unit.: %
INSEE, 1999/2009

	Langileak aktiboen presentzia (2009)	Langileak aktiboen hazkundera (1999/2009)
1.Ezpeize-ündüreine	49,8	7,6
2.Zuberoako herri elkargoa	28,8	-18,6
3.Barnekaldea	27,3	-7,5
4.Iparraldea	20,3	-3,4

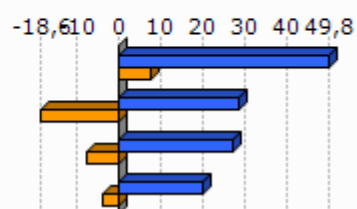

Unit.: %
INSEE, 1999/2009

	Diploma profesionalik gabeko biztanleriaren presentzia (2008)	Teknikalari diploma oinarrikoa duen biztanleriaren presentzia (2008)	Batxilergoa duen biztanleriaren presentzia (2008)	Goi mailako ikasketetako diploma duen biztanleriaren presentzia (2008)
1.Ezpeize-ündüreine	49,7	27,9	12,3	10,0
2.Zuberoako herri elkargoa	45,0	27,2	13,1	14,7
3.Barnekaldea	41,2	28,3	14,2	16,3
4.Iparraldea	32,7	26,7	17,1	23,6

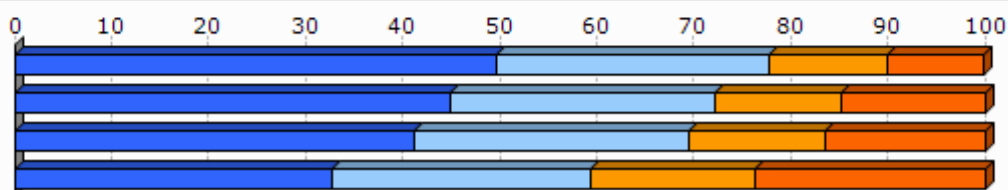

Unit.: %
INSEE, 2008

2.4 Errenta

	1.Ezpeize-ündüreine	2.Zuberoako herri elkargoa
Errenta mediana (kontsumo unitateko), (2010)	17 678	16 689
Errentaren bederatzigarren dezila (kontsumo unitateko), (2010)		29 483
Errentaren lehen dezila (kontsumo unitateko), (2010)		8 083

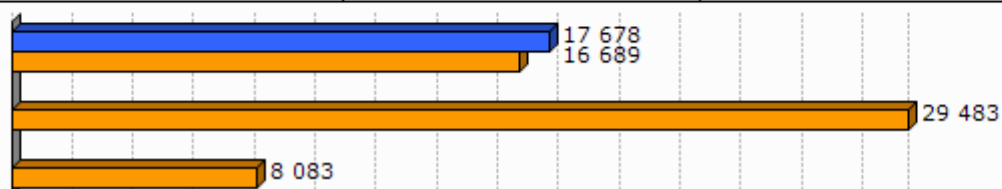

Unit.: €
INSEE, 2010

	Errenta dezilen arteko distantzia (kontsumo unitateko), (2010)
1.Ezpeize-ündüreine	
2.Zuberoako herri elkargoa	3,7

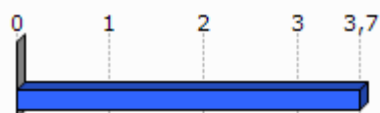

Unit.: Unitate gabekoa
INSEE, 2010

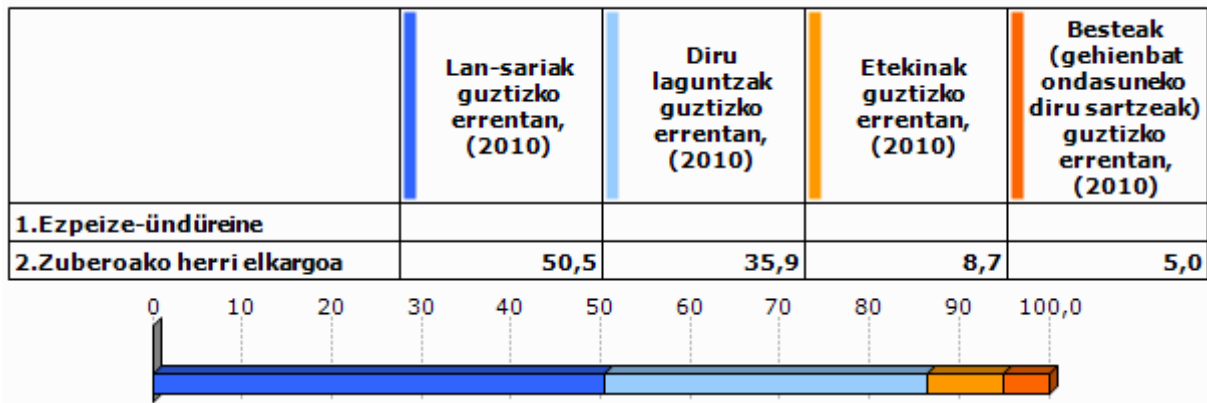

Unit.: %
INSEE, 2010

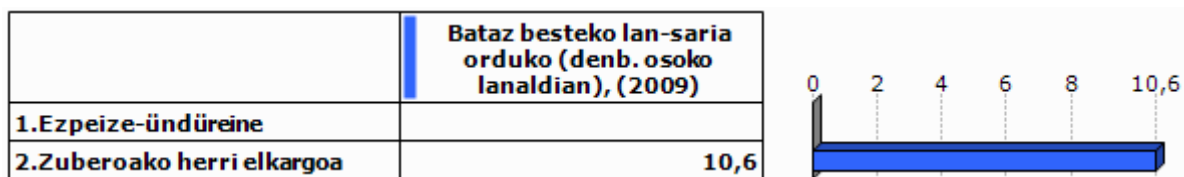

Unit.: €
INSEE, 2009

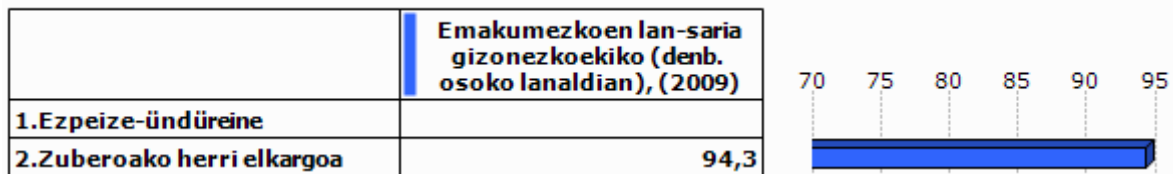

Unit.: %
INSEE, 2009

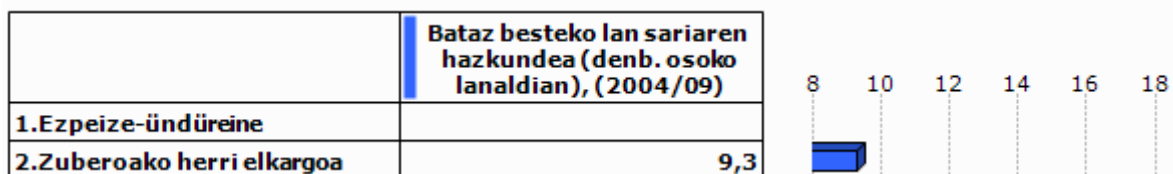

Unit.: %
INSEE, 2004/2009

2.5 Arrisku ekonomikoaren menpeko giza talde nagusiak

Gazteak

	Gazteen iraute tasa, (1999/2009)	Emakumezko gazteen iraute tasa, (1999/2009)
1.Ezpeize-ündüreine	-27,1	67,2
2.Zuberoako herri elkargoa	-31,3	-37,9
3.Barnekaldea	-16,9	-19,8
4.Iparraldea	-4,8	-3,8
5.Euskal Herria	15,3	15,5

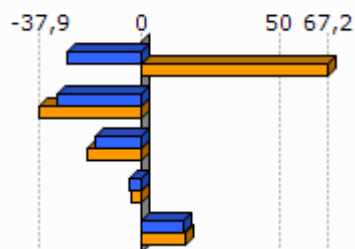

Unit.: %

INSEE eta INE. Ekoizpen propioa., 1999/2009

	Gazte langabetuak (<25 urte) langabetu guztiekiko (2011)	Gazte langabetuen hazkundera (<25 urte) (2007/11)
1.Ezpeize-ündüreine	0,0	
2.Zuberoako herri elkargoa	5,2	-39,1
3.Barnekaldea	6,2	34,1
4.Iparraldea	14,6	45,2
5.Euskal Herria	9,0	102,5

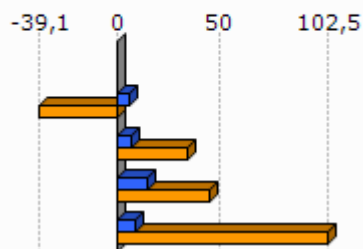

Unit.: %

Pôle emploi eta Espainiako Enplegu eta Gizarte Segurantza Ministerioa, 2007/2011

	1.Ezpeize-Ä ¼ndüreine	2.Zuberoako herri elkargoa
Emakumezko gazteen (18-25) batz besteko lan-saria orduko (denb. osoko lanaldian), (2009)		7,9
Gizonezko gazteen (18-25) batz besteko lan-saria orduko (denb. osoko lanaldian), (2009)		8,8

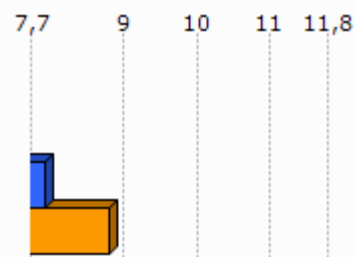

Unit.: €

INSEE, 2009

Adinekoak

	1.Ezpeize- $\frac{1}{4}$ ndüreine	2.Zuberoako herri elkargoa	3.Barnekaldea	4.Iparraldea
65 urtetik gorako biztanleak etxean bakarrik, (2009)	54	968	2 422	19 864
75 urtetik gorako biztanleak etxean bakarrik, (2009)	41	654	1 524	12 683

Unit.: Kopuru gordina
INSEE, 2009

	Adineko biztanleen bakartasun maila (>65 urte), (2009)	Zaharren menpekotasun indizea, (2009)
1.Ezpeize-ündüreine	42,3	42,4
2.Zuberoako herri elkargoa	27,6	45,2
3.Barnekaldea	24,6	39,4
4.Iparraldea	31,4	35,1
5.Euskal Herria		29,7

Unit.: %
INSEE eta INE, 2009

Guraso bakarreko familiak

	1.Ezpeize- $\frac{1}{4}$ ndüreine	2.Zuberoako herri elkargoa	3.Barnekaldea	4.Iparraldea
Guraso bakarreko (<65 urte) familia nuklearrak, (2009)	4	302	856	9 983

Unit.: Kopuru gordina
INSEE, 2009

	Guraso bakarreko (<65 urte) familia nuklearren proportzioa, (2009)	Guraso bakarreko (<65 urte) familia nuklearren emakumezko otasuna, (2009)
1.Ezpeize-ündürene	2,7	0,0
2.Zuberoako herri elkargoa	8,1	75,9
3.Barnekaldea	7,4	77,0
4.Iparraldea	12,5	83,0

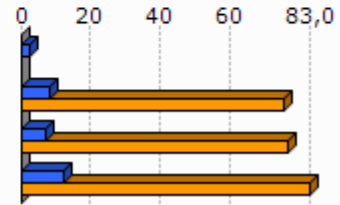

Unit.: %
INSEE, 2009

	1.Ezpeize-Ä ¼ndürene	2.Zuberoako herri elkargoa	3.Barnekaldea	4.Iparraldea
Guraso bakarreko haur kopurua (0-24 urte bitartean), (2009)	4	318	931	11 658

Unit.: Kopuru gordina
INSEE, 2009

	Guraso bakarreko haur kopuruaren proportzioa (0-24 urte bitartean), (2009)
1.Ezpeize-ündürene	4,8
2.Zuberoako herri elkargoa	13,5
3.Barnekaldea	11,1
4.Iparraldea	19,8

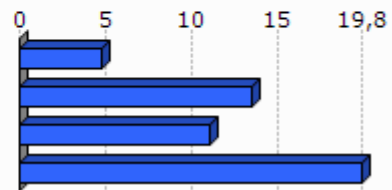

Unit.: %
INSEE, 2009

3. Jarduera ekonomikoa

3.1 Ehun ekonomikoa

	1.Ezpeize-Ä ¼ndüreine	2.Zuberoako herri elkargoa	3.Barne kaldea	4.Ipar raldea	5.Euskal Herria
Establezimendu kopurua (2013-01)	33	1 136	3 839	22 899	243 998

Unit.: Kopuru gordina
SIRENE, DIRAE eta CAMERDATA, 2013-01

	Lehen sektoreko establez imenduen proportzioa (2013-01)	Industria sektoreko establez imenduen proportzioa (2013-01)	Eraikuntza sektoreko establez imenduen proportzioa (2013-01)	Zerbitzuen sektoreko establez imenduen proportzioa (2013-01)
1.Ezpeize-ündüreine	15,2	21,2	21,2	42,4
2.Zuberoako herri elkargoa	19,1	13,3	6,6	61,0
3.Barnekaldea	24,5	10,7	7,3	57,5
4.Iparraldea	6,3	6,1	8,0	79,6
5.Euskal Herria	3,3	8,3	13,9	74,5

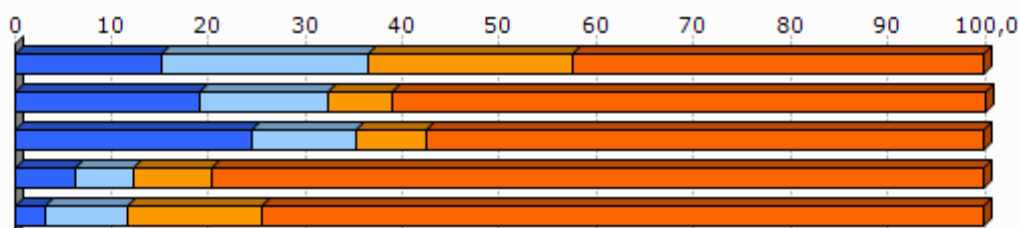

Unit.: %
SIRENE, DIRAE eta CAMERDATA, 2013-01

	Establezimenduen bertakotutze tasa (2013-01)
1.Ezpeize-ündüreine	100,0
2.Zuberoako herri elkargoa	95,7
3.Barnekaldea	96,3
4.Iparraldea	89,8
5.Euskal Herria	90,6

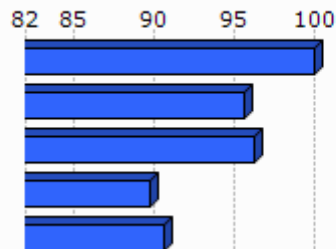

Unit.: %
SIRENE, DIRAE eta CAMERDATA. Ekoizpen propioa., 2013-01

	Jarduera industrialeko teknologia maila handia (2013-01)	Jarduera industrialeko teknologia maila ertain-handia (2013-01)	Jarduera industrialeko teknologia maila ertain-txikia (2013-01)	Jarduera industrialeko teknologia maila txikia (2013-01)
1.Ezpeize-ündüreine	0,0	0,0	0,0	100,0
2.Zuberoako herri elkargoa	20,0	1,3	32,5	63,6
3.Barnekaldea	1,0	2,5	22,7	73,9
4.Iparraldea	1,8	10,2	24,8	63,2
5.Euskal Herria	1,8	15,6	44,0	38,6

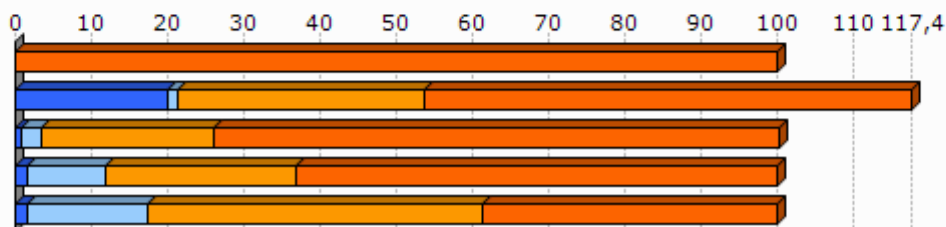

Unit.: %
SIRENE, DIRAE eta CAMERDATA, 2013-01

3.2 Giza lan eskua

	Biztanleria aktiboaren egituraren indizea (2009)	Hurrengo hamarkadan erretiroa hartu behar duen langilegoa (2009)
1.Ezpeize-ündüreine	36,0	39,0
2.Zuberoako herri elkargoa	33,5	39,1
3.Barnekaldea	31,3	36,2
4.Iparraldea	32,0	33,5
5.Euskal Herria		13,3

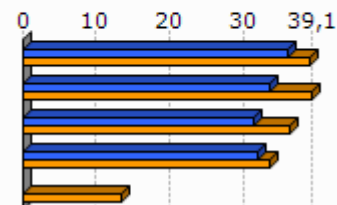

Unit.: %
INSEE eta INE, 2009

	Udalerrian bizi diren landunak, udalerriko lanpostuekiko (2009)	Udalerrian bizi eta lan egiten duten landunak, udalerriko landunekiko (2009)
1.Ezpeize-ündüreine	-51,6	31,8
2.Zuberoako herri elkargoa	-8,6	41,2
3.Barnekaldea	-9,4	40,3
4.Iparraldea	0,3	37,0

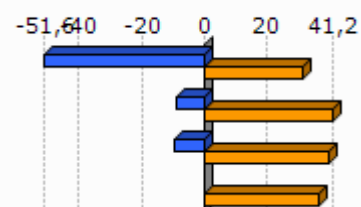

Unit.: %
INSEE, 2009

Egileak: Txomin Poveda eta Asier Otxoa de Retana

	Tokiko ekonomiara bideratutako enplegua (2009)	Tokiko ekonomiara bideratutako enpleguaren hazkundera (1999/2009)
1.Ezpeize-ündüreine	66,6	14,2
2.Zuberoako herri elkargoa	55,1	-6,1
3.Barnekaldea	54,9	-4,4
4.Iparraldea	70,2	-2,1

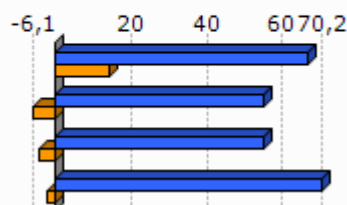

Unit.: %
INSEE, 1999/2009

	Ekintzaitetasun ekonomikoaren tasa (2013-01)
1.Ezpeize-ündüreine	97,0
2.Zuberoako herri elkargoa	88,3
3.Barnekaldea	89,0
4.Iparraldea	84,0
5.Euskal Herria	84,0

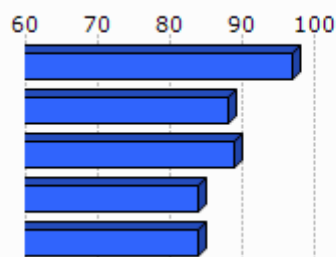

Unit.: %
SIRENE, DIRAE eta CAMERDATA, 2013-01

	Autonomoen tasa (2013-01)
1.Ezpeize-ündüreine	12,7
2.Zuberoako herri elkargoa	24,1
3.Barnekaldea	27,9
4.Iparraldea	17,7
5.Euskal Herria	19,0

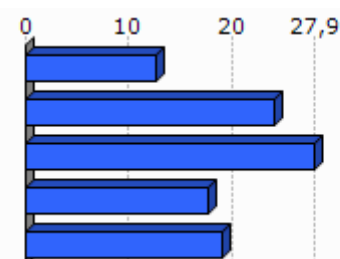

Unit.: %
SIRENE eta Espainiako Enplegu eta Gizarte Segurantzaren Ministerioa. Ekoizpen propioa., 2013-01

3.3 Laborantza

	Ustiategi kopurua (2010)	Ustiategiaren hazkundera (2000/10)
1.Ezpeize-ündüreine	14	-7
2.Zuberoako herri elkargoa	740	-127
3.Barnekaldea	2 863	-445
4.Iparraldea	4 453	-1 415
5.Euskal Herria	37 090	-34 609

Unit.: Kopuru gordina
Frantziako Laborantza, Nekazaritzako Elikagaien eta Basoen Ministerioa eta INE, 2000/10

	Ustiatgien hazkundera (2000/10), (Unit.: %)	Bataz besteko produkzio gordina ustiategiko (2010)
1.Ezpeize-ündüreine	-33,3	61,4
2.Zuberoako herri elkargoa	-14,6	41,9
3.Barnekaldea	-13,5	51,8
4.Iparraldea	-25,6	49,7
5.Euskal Herria	-48,3	

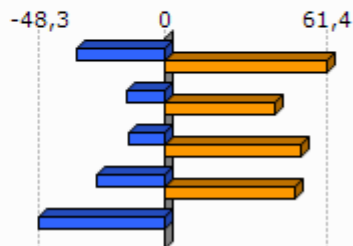

Unit.: K€

Frantziako Laborantza, Nekazaritzako Elikagaien eta Basoen Ministerioa eta INE, 2000/10

Frantziako Laborantza, Nekazaritzako Elikagaien eta Basoen Ministerioa, 2010

	Ustiatgien bataz besteko NAE azalera (2010)	NAE azaleraren hazkundera (2000/10)
1.Ezpeize-ündüreine	44,9	-16,9
2.Zuberoako herri elkargoa	31,6	-8,6
3.Barnekaldea	31,4	-6,9
4.Iparraldea	28,1	-9,6
5.Euskal Herria	23,5	-13,7

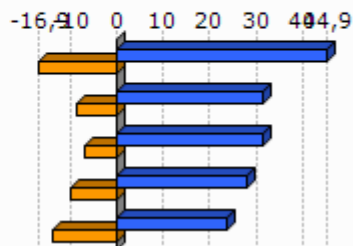

Unit.: Unit.: Ha/ustiategiko; %

Frantziako Laborantza, Nekazaritzako Elikagaien eta Basoen Ministerioa eta INE, 2000/10

	Oinordegabeko 50 urtetik gorako ustiategi-buruak (2010)
1.Ezpeize-ündüreine	28,6
2.Zuberoako herri elkargoa	24,5
3.Barnekaldea	23,4
4.Iparraldea	27,9

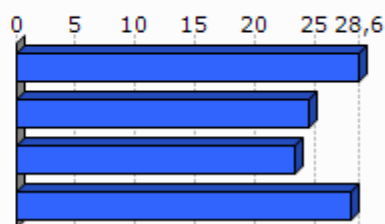

Unit.: %

Frantziako Laborantza, Nekazaritzako Elikagaien eta Basoen Ministerioa, 2010

4. Lurralde antolamendua eta hirigintza

4.1 Lurralde antolamendua

	NATUR A2000 eremua (2013-05)	ZNIEFF I eremua (2010)	ZNIEFF II eremua (2010)
1.Ezpeize-ündüreine	4,6	0,0	12,5
2.Zuberoako herri elkargoa	29,4	6,8	46,8
3.Barnekaldea	24,8	6,3	38,2
4.Iparraldea	23,9	6,0	33,1

Unit.: %

Frantziako Ekologia, Garapen Iraunkorra eta Energiaren Ministerioa , 2013/05 eta 2010

	Lurraren artifizializazioa (%), 2006
1.Ezpeize-ündüreine	3,5
2.Zuberoako herri elkargoa	1,2
3.Barnekaldea	1,4
4.Iparraldea	6,6
5.Euskal Herria	2,5

Unit.: %

Corine Land Cover, 2006

	1.Ezpeize-Ä ¼ndüreine
Lur artifizializazioaren hazkundera (1990/2000)	0,0
Lur artifizializazioaren hazkundera (2000/06)	-0,3

Unit.: %

Corine Land Cover, 1990/2000 eta 2000/2006

	PLHaren presentzia (2011)	Hirigintza arautzeko planen presentzia (2011)	Lurralde Koherentziarako Planen presentzia (SCOT) (2013)
1.Ezpeize-ündüreine	EZ	PLU (Egiten ari)	EZ

Unit.: Bai/Ez; presentzia eta tipologia; Bai/Ez

DATAR, 2011

DGALN, 2013

	2.Zuberoako herri elkargoa	3.Barnekaldea	4.Iparaldea
Hirigintza dokumenturik gabeko herriak (%), (2011)	51,4	47,8	35,2
Lurralde Koherentziarako Plana duten herriak (%), (2013)	0,0	7,1	33,3
PLHa duten herriak (%), (2011)	0,0	0,9	6,3

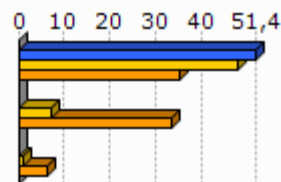

Unit.: %
 DATAR, 2011
 DGALN, 2013

4.2 Hirigintza

	Baimendutako etxebizitza eraikuntzen batz besteko kopurua urtero (2002/07)	Baimendutako etxebizitza eraikuntzen batz besteko kopurua urtero (2008/12)
1.Ezpeize-ündürene	5	3
2.Zuberoako herri elkargoa	67	47
3.Barnekaldea	497	619
4.Iparaldea	3 223	3 071
5.Euskal Herria	33 607	19 397

Unit.: Kopuru gordina
 Frantziako Ekologia, Garapen Iraunkorra eta Energiaren Ministerioa eta Espainiako Sustapen Ministerioa, 2002/07 eta 2008/2012

	Baimendutako etxebizitza eraikuntzen batz besteko azalera urtero (2002/07)	Baimendutako etxebizitza eraikuntzen batz besteko azalera urtero (2008/12)
1.Ezpeize-ündürene	729	428
2.Zuberoako herri elkargoa	8 798	6 630
3.Barnekaldea	60 953	62 185
4.Iparaldea	310 544	275 668
5.Euskal Herria	2 974 544	1 829 868

Unit.: m2
 Frantziako Ekologia, Garapen Iraunkorra eta Energiaren Ministerioa eta Espainiako Sustapen Ministerioa, 2002/07 eta 2008/2012

5. Etxebizitza

	Etxebizitza parkearen hazkundera (1999/2009)	Bigarren etxebizitzien hazkundera (1999/2009)
1. Ezpeize-ündüreine	9,9	18,7
2. Zuberoako herri elkargoa	7,3	12,9
3. Barnekaldea	14,8	32,7
4. Iparraldea	19,0	34,3
5. Euskal Herria	15,7	1,4

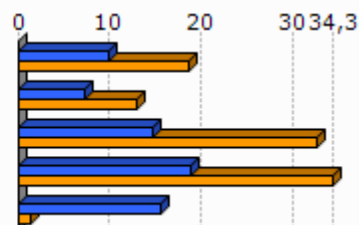

Unit.: %
INSEE eta INE, 1999/2009

	Bigarren etxebizitzien presentzia (2009)	Etxebizitza hutsen presentzia (2009)
1. Ezpeize-ündüreine	10,5	2,1
2. Zuberoako herri elkargoa	13,9	7,8
3. Barnekaldea	13,8	7,2
4. Iparraldea	20,8	4,3
5. Euskal Herria	7,2	8,3

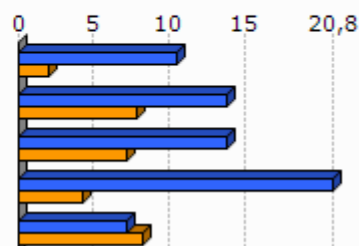

Unit.: %
INSEE eta INE, 2009

	Etxebizitzien batz besteko prezioa (2013)
1. Ezpeize-ündüreine	1 314
2. Zuberoako herri elkargoa	1 588
3. Barnekaldea	1 704
4. Iparraldea	2 024
5. Euskal Herria	2 565

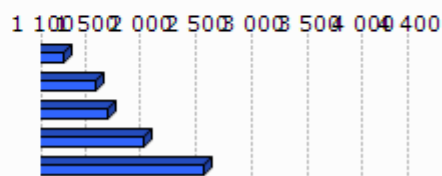

Unit.: €/m²

Ekoizpen propioa, 2013

* Euskal Herria: Zazpi hiriburu eta 25.000 biztanletik gorako udalerrien batz bestekoa.



Unit.: %

Lurralde berdintasuna eta etxebizitzaren ministerioa, 2009

Akitaniako DREAL eta INSEE. Ekoizpen propioa., 2009

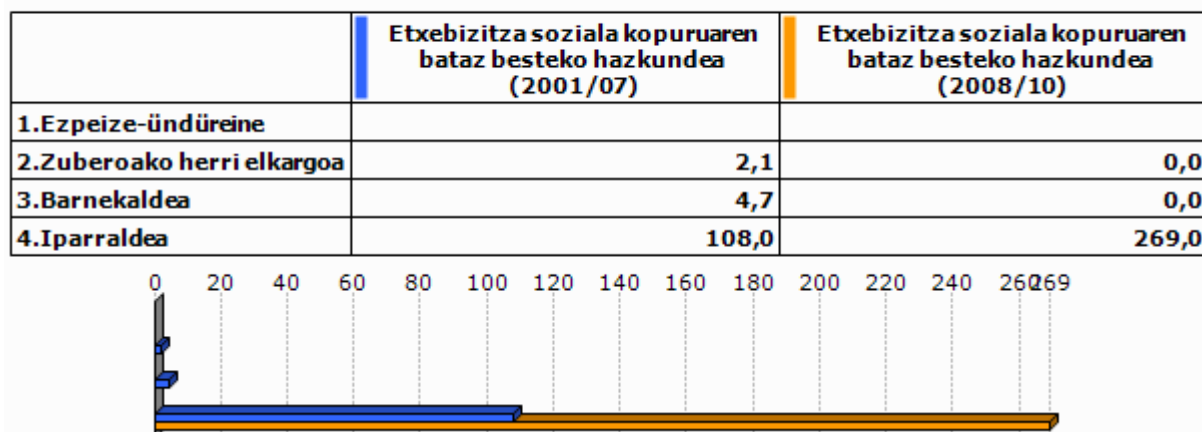

Unit.: urteko batz besteko kopurua

DREAL Aquitaine, 2001/07 eta 2008/2010

6. Azpiegitura eta zerbitzuen irisgarritasuna

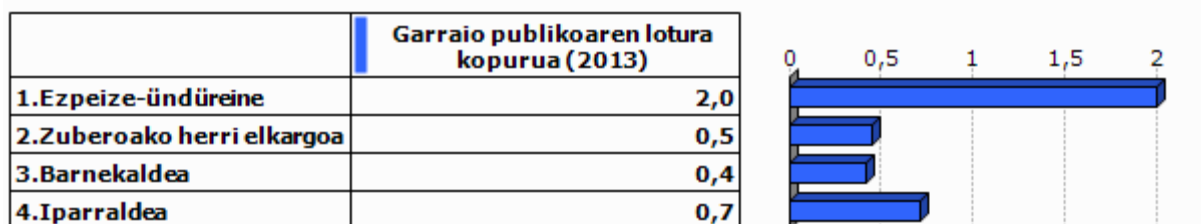

Unit.: Kopuru gordina
Ekoizpen propioa, 2013

	1. Ezpeize-ündürene	2. Zuberoako herri elkargoa	3. Barnekaldea	4. Iparraldea	5. Euskal Herria
Osasun zentro azpiegitura gertuenera errepide bidezko distantzia (2012)	6,0	11,8	10,6	9,2	2,7
Ospital gertuenera errepide bidezko distantzia (2012)	6,0	6,7	9,5	9,4	2,2
Txikizkako merkataritza gertuenera errepide bidezko distantzia (2012)	2,9	3,1	3,2	2,5	1,3
Janarizko txikizkako merkataritza gertuenera errepide bidezko distantzia (2012)	2,9	3,1	3,6	2,9	2,4
Finantza bulego gertuenera errepide bidezko distantzia (2012)	6,0	6,3	8,2	7,3	3,7

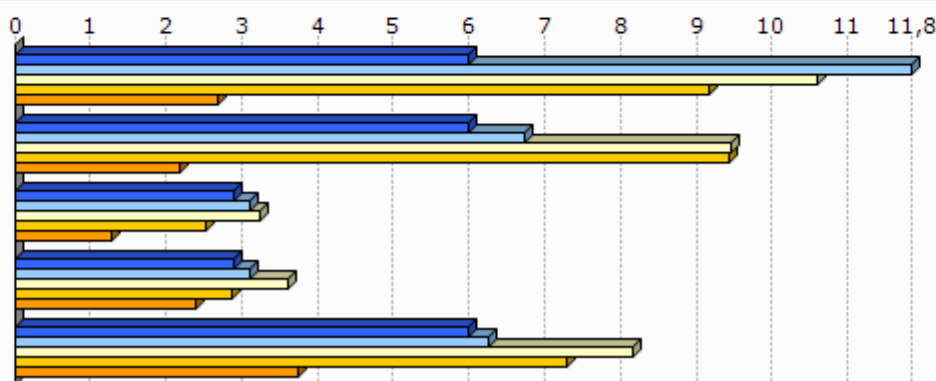

Unit.: Km.

INSEE, Nafarroako Gobernuak, EUSTAT, Nafarroako Datu Espazialen Azpiegitura eta Espainiako Sustapen Ministerioa. Ekoizpen propioa., 2012

INSEE, EUSTAT eta Nafarroako Datu Espazialen Azpiegitura. Ekoizpen propioa., 2012

INSEE, EUSTAT, CAMERDATA eta Espainiako Sustapen Ministerioa. Ekoizpen propioa., 2012

INSEE, EUSTAT, CAMERDATA eta Espainiako Sustapen Ministerioa. Ekoizpen propioa., 2012

INSEE, EUSTAT eta CAMERDATA. Ekoizpen propioa., 2012

7.Tokiko fiskalitate zuzena

	Etxebizitzei ezarritako zerga (TH), (2012)	Eraikitako lurri ezarritako zerga (TFB), (2012)	Eraiki gabeko lurri ezarritako zerga (TFNB), (2012)	Enpresei ezarritako zerga (CFE), (2012)
1.Ezpeize-ündüreine	7,0	9,0	21,0	
2.Zuberoako herri elkargoa	9,7	8,1	32,2	
3.Barnekaldea	13,9	8,7	32,4	22,2
4.Iparraldea	14,0	9,3	32,2	22,3
Zuberoako herri elkargoko fiskalitate zuzena	8,4		1,5	26,1

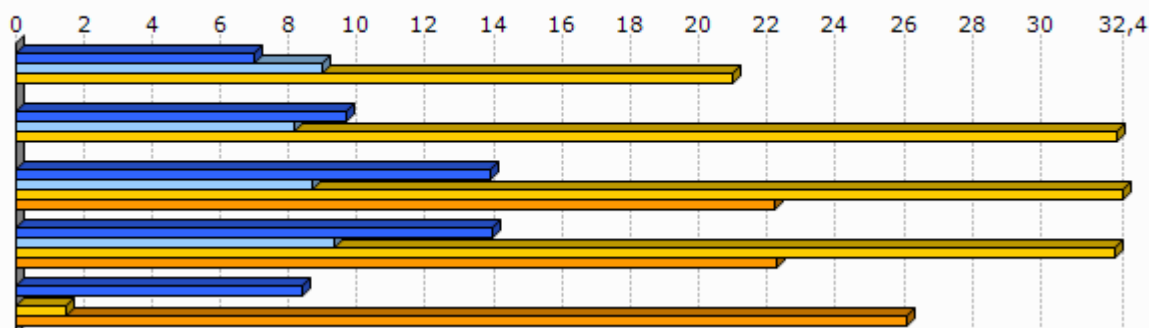

Unit.: %

Kondu publikoen, aurrekontuaren eta estatu erreformaren ministerioa, 2012

	1.Ezpeize-ündüreine
Eraiki gabeko lurri ezarritako zergaren urteko batz besteko hazkundea (TFNB) (2008/12)	0,5
Eraikitako lurri ezarritako zergaren urteko batz besteko hazkundea (TFB) (2008/12)	0,5
Etxebizitzei ezarritako zergaren urteko batz besteko hazkundea (TH) (2008/12)	0,5

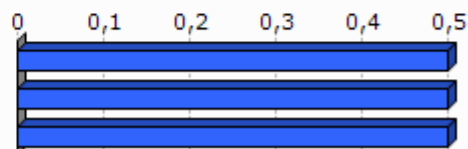

Unit.: %

Kondu publikoen, aurrekontuaren eta estatu erreformaren ministerioa, 2008/12

8. Tokiko nortasuna eta joera politikoa

8.1 Tokiko nortasuna



Unit.: ‰
INSEE. Ekoizpen propioa., 2013

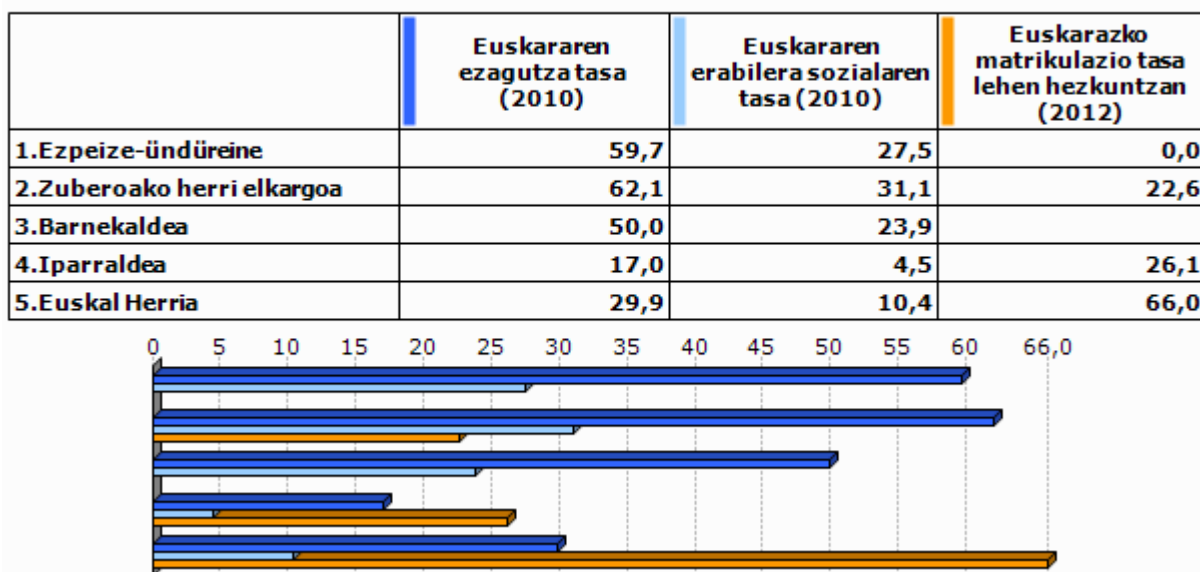

Unit.: ‰
Euskal Herriko Hizkuntza Adierazle Sistema (EAS), INSEE, EUSTAT, INE eta Nafarroako Estatistika Zerbitzua., 2010
Pirinio Atlantikoetako Hezkuntza Nazionalaren Departamentu Zerbitzua, EUSTAT eta Nafarroako Gobernu., 2012

	1.Ezpeize-ündürene	2.Zuberoako herri elkargoa	3.Barnekaldea	4.Iparaldea	5.Euskal Herria
Euskarazko Haur Hezkuntza-Lehen Hezkuntza azpiegitura gertuenera errepide bidezko distantzia (2012)	18,0	28,9	14,7	12,2	7,4
Haur Hezkuntza-Lehen Hezkuntza azpiegitura gertuenera errepide bidezko distantzia (2012)	0,0	1,0	1,2	0,9	2,3
Euskarazko bigarren hezkuntzako azpiegitura gertuenera errepide bidezko distantzia (2012)	31,3	36,2	25,3	21,2	19,0
Bigarren hezkuntzako azpiegitura gertuenera errepide bidezko distantzia (2012)	5,0	6,3	7,4	6,9	1,6
Euskaltegi gertuenera errepide bidezko distantzia (2012)	6,0	11,7	10,7	9,4	9,7

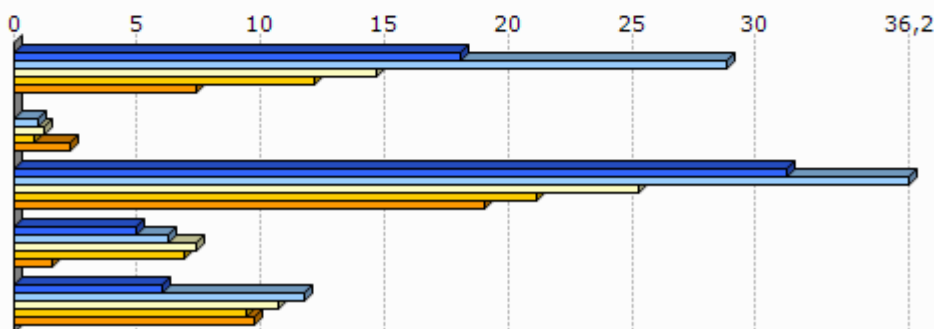

Unit.: Km.

Seaska, INSEE, Nafarroako Gobernua, EUSTAT eta Espainiako Sustapen Ministerioa. Ekoizpen propioa., 2012
 INSEE, Nafarroako Gobernua, EUSTAT, Nafarroako Datu Espazialen Azpiegitura eta Espainiako Sustapen Ministerioa. Ekoizpen propioa., 2012
 INSEE, Nafarroako Gobernua, EUSTAT eta Espainiako Sustapen Ministerioa. Ekoizpen propioa., 2012
 INSEE, EUSTAT eta Nafarroako Datu Espazialen Azpiegitura. Ekoizpen propioa., 2012
 AEK, HABE, IKA eta bilaketa propioa. Ekoizpen propioa., 2012

8.2 Joera politikoa

	2008ko udal hauteskundeetako abstentzio maila
1.Ezpeize-ündürene	18,9
2.Zuberoako herri elkargoa	15,3
3.Barnekaldea	14,4
4.Iparaldea	30,7

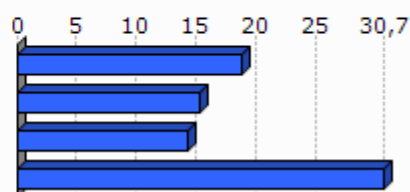

Unit.: %

Frantziako Barne Ministerioa, 2008

	1.Ezpeize-Ä ¼ndüreine	2.Zuberoako herri elkargoa	3.Barnekaldea	4.Iparraldea
Eskualdeko hauteskundeetako abstentzioaren bilakaera (2004/10)	5,4	30,9	39,8	35,1
Legebiltzarreko hauteskundeetako abstentzioaren bilakaera (2007/12)	-0,7	13,2	6,2	6,8
Lehendakaritza hauteskundeetako abstentzioaren bilakaera (2007/12)	25,1	23,5	24,7	31,5
Europar legebiltzarreko hauteskundeetako abstentzioaren bilakaera (2004/09)	23,1	-3,1	-3,4	-0,2

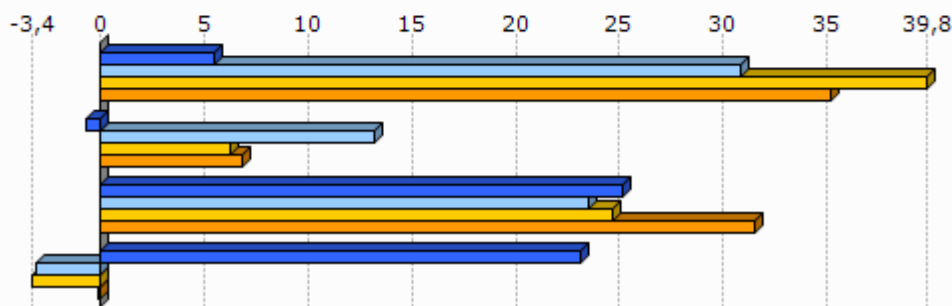

Unit.: %

Frantziako Barne Ministerioa, 2004/12

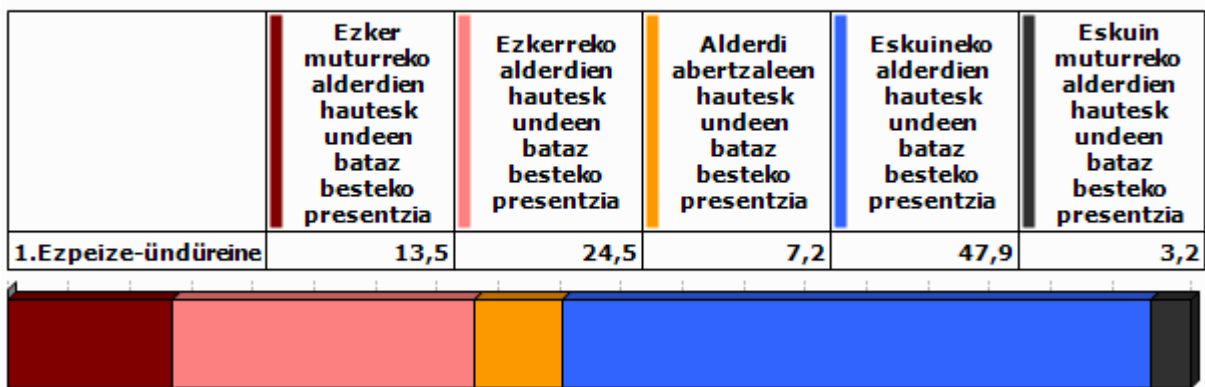

Unit.: %

Frantziako Barne Ministerioa. Ekoizpen propioa., 2008/12

	1.Ezpeize-Å ¼ndüreine
Ezker muturreko alderdien bataz besteko hazkundera	82,2
Ezkerreko alderdien bataz besteko hazkundera	35,6
Alderdi abertzaleen bataz besteko hazkundera	56,9
Eskuineko alderdien bataz besteko hazkundera	-44,8
Eskuin muturreko alderdien bataz besteko hazkundera	12,4

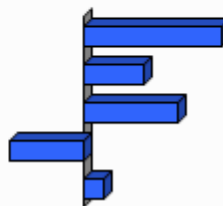

Unit.: %

Frantziako Barne Ministerioa. Ekoizpen propioa., 2001/12

9.0 harrak

GAZTEEN ETA EMAKUMEZKO GAZTEEN IRAUTE TASA

Gazteen iraute tasak eta emakumezko gazteen iraute tasak azken hamarkadako gazte kopuruaren hazkundera neurtzen dute. 1999 urteko 10 eta 19 urte bitarteko (emakumezko) gazteen kopurua 2009 urteko 20 eta 29 urte bitarteko (emakumezko) gazteen kopuruarekin alderatuz ekoizturiko adierazlea da, kasu bietan. Saldo positiboak zein negatiboak (emakumezko) gazteen erakartzea zein ihesa aditzera ematen digute.

LANGABEZIA

Enplegu bulegoetan langabetu gisa (A kategoria, Pôle emploi-ren sailkapenaren arabera) erregistraturiko pertsona kopurua aditzera ematen du.

Enplegua sustatzeko instituzioetan langabetu gisa erregistratzeko bi arrazoi erakusten dira hemen:

- Lan kaleratzeagatik: Arrazoi ezberdinetatik eratorri daitekeen egoera.
- Lan kontratu bukaeragatik: Epe mugatuko kontratu baten amaiera dela medio.

Badira langabetu gisa erregistratua egoteko egoera mota gehiago, hala nola, dimisioak eta lehenengo aldiz lan merkatura gerturatzen direnak, baina ez ditugu txostenean erantsi langabetu kopuru txikiak barnebiltzen baitituzte.

FORMAZIOA

Gizartearen formazioa INSEEren sailkapenean oinarritua dago baina hemen zabalago lantzen da. Ondorioz, 15 urtetik gorako jendetzak lortutako maila altueneko diploma aztertzen da hurrengo taulan ageri den baliokidetzen arabera:

GAINDEGIAko nomenklatura	INSEE ko nomenklatura
Diploma profesionalik gabeko biztanleria (% 15+ urte)	Pas de scolarité Aucun diplôme mais scolarité jusqu'en école primaire ou au collège Aucun diplôme mais scolarité au-delà du collège
Diploma gorenatzat, teknikalari diploma oinarritzkoa duen biztanleria (% 15+ urte)	Certificat c'études primaires BEPC, brevet élémentaire, brevet des collèges Certificat c'aptitudes professionnelles, brevet de compagnon Brevet d'études professionnelles
Diploma gorenatza, batxilergoa duen biztanleria (% 15+ urte)	Baccalauréat général, brevet supérieur Bac technologique ou professionnel, brevet professionnel ou de technicien, BEC, BEI, BEH, capacité en droit
Diploma gorenatza, goi mailako ikasketetako diploma duen biztanleria (% 15+ urte)	Diplôme universitaire de 1er cycle, BTS, DUT, diplôme des professions sociales ou de santé, d'infirmière(ier) Diplôme universitaire de 2ème ou 3ème cycle (y compris médecine, pharmacie, dentaire), diplôme d'ingénieur, d'une grande école, doctorat, etc.

ERRENTA

INSEEk udalerrri mailan errentaren datuak udalerrri handientzat soilik argitaratzen ditu sekretu estatistikoa dela medio. Hori dela eta, maiz ez dago udalerrri mailako daturik tauletan.

Kontsumo Unitatea (KU)

Errentaren inguruko datuak *Kontsumo Unitatearen* (Unité de Consommation–UC) arabera ageri dira.

Kontsumo Unitatea Ekonomi Lankidetzaren eta Garapenerako Erakundeak (ELGE) definitutako koefiziente batzuen arabera etxalde bakoitzean diren pertsonen kontsumoaren ponderazioz sortutako unitatea da. Koefiziente horiek honakoak dira:

- 1: etxaldeko lehen helduarentzat
- 0.5: hamalau urtetik gorako beste pertsonentzat
- 0.3: hamalau urtetik beherako haurrentzat

Errentaren datuak *Kontsumo Unitatearen* arabera ematearen helburua etxaldeen arteko konposizio desorekak neutralizatzea da.

Mediana, dezilak eta errenta dezilen arteko distantzia

Errenta mediana eta errentaren lehen eta bederatzigarren dezila ageri da tauletan. Medianak errentaren arabera tamaina bereko bi multzotan banatzen du populazioa eta dezilek hamar zatitan banatzen dute. Lehen errenta dezilak errenta apalenak aditzera ematen ditu. Errenta dezilen arteko distantziak errenta banaketa desorekatuaren maila neurtzen du.

Errentaren jatorria

Errentaren jatorri posibleak lau dira:

- Lan sariak
- Diru laguntzak: erretiroen diru sartzak, pentsioak...
- Etekinak: horiek dira profesio liberalen diru sartzak
- Besteak (gehienbat ondasuneko diru sartzak): ondasunei esker egindako diru sartzak

ADINEKOAK

- Adinekoen bakartasun maila

Etxean bakarrik bizi den 65 urtetik gorako biztanleria kopurua aditzera ematen du, adin horretako ehun biztanleko.

- Zaharren menpekotasun indizea

65 urtetik gorako biztanleria kopurua aditzera ematen du, hauetaz arduratzeko adinean (15 eta 64 urte bitartean) dagoen ehun biztanleko.

GURASO BAKARREKO FAMILIAK

Familiaren definizioa

- Familia bat: Gutxienez etxalde batean bi pertsonen osatutako nukleo bat da. Honakoak dira aukerak:
 - bikote bat (eta bere haurrak baldin badira)
 - heldu bakar bat bere haurr(ar)ekin
- Familia baten seme/alabak: Pertsona bat familia baten seme edo alaba gisa aintzat hartzeko bikotekide gabe eta etxaldean haur propiorik gabe (baldin baditu) bizi behar da.

Guraso bakarreko familiak

Soilik 65 urte arteko guraso bakarreko familia monoparentalak aintzat hartu ditugu haurren zaintza eta erantzukizunerako zailtasunak izan ditzaketen familia unitateak kuantifikatzeko asmoz. Horrela, guraso bakarreko familietan non zaintza eta erantzukizunak kontrako norabidean izan daitezkeen alboratu ditugu.

JARDUERA EKONOMIKOA

Establezimenduen bertakotze tasa

Establezimenduen bertakotze tasak udalerriko establezimendu guztien artean egoitza nagusia Euskal Herrian dutenen ehunekoa aditzera ematen du.

Tokiko ekonomiara bideratutako enplegua

Ondasun eta zerbitzuen ekoizpenerako maila lokalean aurrera eramaten diren jarduerak dira eta hauen helburua tokiko biztanleen beharrak asetzear datza, izan bertakoa nahiz turista. Guztizko enpleguan tokiko ekonomiara bideratutako enpleguaren ehunekoa adierazten da.

Ekintzailetasun ekonomikoaren tasa

Ekintzailetasun ekonomikoaren tasak udalerriko establezimendu guztien artean egoitza nagusia udalerrian bertan dutenen ehunekoa aditzera ematen du

Biztanleria aktiboaren egituraren indizea

Biztanleria aktiboaren egituraren indizeak 15 eta 39 urte bitarteko ehun biztanle aktiboko 40 eta 64 urte bitarteko biztanle aktibo kopurua esaten digu. Biztanleria aktiboaren egituraren zahartze maila neurtzeko adierazlea da.

TOKIKO FISKALITATE ZUZENA**CFE**

Enpresei doakien zerga *Cotisation Foncière des Entreprises (CFE)* delakoa 2010 urtean ezarritako zerga da.

Herri elkargoen tokiko fiskalitate zuzena

Herri elkargoentzat, bi informazio ezarriak izan dira:

- Lehena, herri elkargoko lurraldean diren udalerrien zergaren bataz bestekoa, herriko etxeak finkatzen duen tasa herri elkargoko testuinguruan ikusteko.
- Bestea, herri elkargoak berak ezartzen duen zerga, informazio gehigarri bezala jarria ageri dena.

HAUTESKUNDEAK**Aintzat harturiko hauteskundeak**

Udalerrri mailako joera politikoaren azterketarako hauteskunde ezberdinetan lehen itzuliko emaitzak baliatuak izan dira. Horretarako, aniztasun politiko zabala erakusten duten hauteskundeak aintzat hartu dira. Hauteskunde mota bakoitzean izandako bilakaeraren neurketarako hauteskunde mota bakoitzeko azken bi deialdiak kontutan hartu dira.

Hona erabiliak izan diren hauteskundeak:

2001eko Udal hauteskundeen lehen itzulia	2008ko Udal hauteskundeen lehen itzulia
2007ko legebiltzarreko hauteskundeen lehen itzulia	2012ko Legebiltzarreko hauteskundeen lehen itzulia
2004ko Europar legebiltzarreko hauteskundeen lehen itzulia	2009ko Europar legebiltzarreko hauteskundeen lehen itzulia

Udalerrriko hauteskundeen kasuan, soilik 3.500 biztanletik gorako udalerrien emaitzak kontutan izan dira kopuru horren azpitik diren udalerrietan Frantziako hauteskunde sisteman indarrean den "panachage" delakoak ezinezkoa egiten baitu hautagaiak blokeen sailkapenetan txertatzea.

Alderdien sailkapena

Hauteskundeetan aurkezturiko hautagai zein alderdiak bost bloke handietan sailkatu ditugu joera politikoaren izaera zein honen bilakaera modu sintetikoan laburbiltzeko. Hurrengo taulan bost bloke horietan barnebildutako hautagaitzak zehaztuak dira eta ondoan hauteskunde bakoitzean hauentzat Frantziako Barne Ministerioak darabiltzan nomenklatura ageri da. ECO izen generikoa dutenak talde ezberdinetan banatuak izaten ahal dira hautagaiaren iritzi politikoaren arabera.

KODEA		IZENA	UDAL01	UDAL08	LEGISL07	LEGISL12	EUROP04	EUROP09
Ezker muturra	Ezker antikapitalista / komunista	Liste d'extrême-gauche	LXG	LEXG		EXG	LXG	LEXG
		LCR/FO/NPA			EXG			
		Liste du Parti Communiste			COM		LPC	
		Lutte Ouvrière			EXG			
		Liste du PCF et du Parti de gauche						LCOP
		Parti de Gauche						
Ezkerra	Beste	Eric Pététin				ECO		
		Liste Europe Ecologie les Verts			VEC	VEC		
	Ekologistak	Liste des Verts	LVE				LVE	LVEC
		Patit de la Nation Occitana			ECO			
	Ezker liberala	Liste du Parti socialiste		LSOC	SOC	SOC	LPS	LSOC
	Ezker zentristak	Parti Radical de Gauche						
Ezkerreko besteak	Liste Union de la Gauche		LUG					
	Liste divers gauche	LDG	LDVG		DVG		LDVG	
Abertzaleak	Abertzaleak	Liste régionaliste (EHBAI, EHA, EAJ-PNB, ...)	LRG	LREG	REG	REG	LRG	LREG
		Autre liste				AUT		LAUT
Eskuina	Besteak	Alliance écologique indépendante				ECO		
		MHAN			ECO			
		Liste Divers	LDV				LDV	
	Zentrista kontserbadorea	Liste Chasse-Pêche-Nature et Traditions			CPNT		LCP	
	Eskuineko zentristak	Liste centre-MoDem		LCMD	UDFD			LCMD
		Liste le centre pour la france				CEN		
	Eskuineko besteak	Liste UDF					LUDF	
		Liste divers droite	LDD	LDVD	DIV	DVD	LDD	LDVD
Zentristak eta eskuin liberala	Liste de droite	LDR						
	Parti Radical Valoisien				PRV			
	Liste Majorité-Centristes		LMC					
Eskuin muturra	Eskuin muturra	Majorité-Nouveau Centre						
		Liste de la majorité présidentielle (UMP)		LMAJ	UMP	UMP	LUMF	LMAJ
Eskuin muturra	Eskuin muturra	Liste du Front national			FN	FN	LFN	LFN
		Liste d'extrême-droite					LXD	LEXD

Hauteskunde emaitzen kalkulua

Bloke bakoitzeko bozka kopurua zenbatua izan da hauteskunde guztietan eta bakoitzaren pisua ehunekotan kalkulatu da (guztizko bozkekiko). Hortik bi operazio egin dira:

- Bloke bakoitzak hauteskunde mota bakoitzeko azken hauteskundeetan izandako bozka ehunekoen batz bestekoa. Hauteskunde horiek honakoak dira: 2008 urteko udal hauteskundeak, 2012 urteko Frantziako Legebiltzarreko hauteskundeak eta 2009 urteko Europar Legebiltzarreko hauteskundeak.

- Bestalde, bloke bakoitzak aurreko hauteskunde mota bakoitzeko izandako presentziaren hazkundera kalkulatu izan da. Azkenik, hazkunde horien bataz bestekoa kalkulatu izan da.

10.E

ranskina: Adierazle zerrenda

Biztanleria osoa (p. munic.)
Biztanleriaren hazkundera (p. munic.) 2006/09
Biztanleriaren hazkundera (p. munic.) 1999/2009
Amatasun indizea
Bizitza proiektuak garatzeko adinekoren iraute eta erakargarritasun tasa
Friz indizea
Zahartze indizea
Emakumezkotasun indizea (15-64)
Jarduera tasa
Emakumezkoen jarduera tasa
Biztanleria aktiboaren hazkundera (1999/2009)
Langabetu kopurua
Langabetuen hazkundera (2007/11)
Emakumezko langabetuak, langabetu guztiekiko
50 eta + urteko langabetuak, langabetu guztiekiko
50 eta + urteko langabetuen hazkundera (2007/11)
Lan-kaleraketagatik langabezia egoeran
Kontratu amaieragatik langabezia egoeran
Laborari aktiboaren presentzia
Laborari aktiboaren hazkundera (1999/2009)
Enpresa buru, artisau eta merkatari aktiboaren presentzia
Enpresa buru, artisau eta merkatari aktiboaren hazkundera (1999/2009)
Kudeatzaile eta lanbide intelektuak aktiboaren presentzia
Kudeatzaile eta lanbide intelektuak aktiboaren hazkundera (1999/2009)
Tarteko lanbideak aktiboaren presentzia
Tarteko lanbideak aktiboaren hazkundera (1999/2009)
Enpleguak aktiboaren presentzia
Enpleguak aktiboaren hazkundera (1999/2009)
Langileak aktiboaren presentzia
Langileak aktiboaren hazkundera (1999/2009)
Diploma profesionalik gabeko biztanleriaren presentzia
Teknikalari diploma oinarrikoa duen biztanleriaren presentzia
Batxilergoa duen biztanleriaren presentzia
Goi mailako ikasketetako diploma duen biztanleriaren presentzia
Errenta mediana (kontsumo unitateko)
Errentaren lehen dezila (kontsumo unitateko)
Errentaren bederatzigarren dezila (kontsumo unitateko)
Errenta dezilen arteko distantzia (kontsumo unitateko)
Lan-sariak guztizko errentan
Diru laguntzak guztizko errentan
Etekinak guztizko errentan
Besteak (gehienbat ondasuneko diru sartzak) guztizko errentan
Bataz besteko lan-saria orduko (denb. osoko lanaldian)
Emakumezkoen lan-saria gizonenarekin (denb. osoko lanaldian)
Bataz besteko lan sariaren hazkundera (denb. osoko lanaldian)
Gazteen iraute tasa
Emakumezko gazteen iraute tasa
Gazte langabetuak (<25 urte) langabetu guztiekiko
Gazte langabetuen hazkundera (<25 urte)
Gizonezko gazteen (18-25) bataz besteko lan-saria orduko (denb. osoko lanaldian)
Emakumezko gazteen (18-25) bataz besteko lan-saria orduko (denb. osoko lanaldian)

65 urtetik gorako biztanleak etxean bakarrik
75 urtetik gorako biztanleak etxean bakarrik
Adineko biztanleen bakartasun maila (>65 urte)
Zaharren menpekotasun indizea
Guraso bakarreko (<65 urte) familia nuklearrak
Guraso bakarreko (<65 urte) familia nuklearren proportzioa
Guraso bakarreko (<65 urte) familia nuklearren emakumezotasuna
Guraso bakarreko haur kopurua (0-24 urte bitartean)
Guraso bakarreko haur kopuruaren proportzioa (0-24 urte bitartean)
Establezimendu kopurua
Lehen sektoreko establezimenduen proportzioa
Industria sektoreko establezimenduen proportzioa
Eraikuntza sektoreko establezimenduen proportzioa
Zerbitzuen sektoreko establezimenduen proportzioa
Establezimenduen bertakotutze tasa
Jarduera industrialeko teknologia maila handia
Jarduera industrialeko teknologia maila ertain-handia
Jarduera industrialeko teknologia maila ertain-txikia
Jarduera industrialeko teknologia maila txikia
Biztanleria aktiboaren egituraren indizea
Hurrengo hamarkadan erretiroa hartu behar duen langilegoa
Udalerrian bizi diren landunak, udalerriko lanpostuekiko
Udalerrian bizi eta lan egiten duten landunak, udalerriko landunekiko
Tokiko ekonomiara bideratutako enplegua
Tokiko ekonomiara bideratutako enpleguaren hazkundea (1999/2009)
Ekintzailetasun ekonomikoaren tasa
Autonomoen tasa
Ustiategi kopurua
Ustiategien hazkunde gordina (2000/10)
Ustiategien hazkundea (2000/10)
Ustiategien batz besteko NAE azalera
NAE azaleraren hazkundea (2000/10)
Batz besteko produkzio gordina ustiategiko
Oinordegabeko 50 urtetik gorako ustiategi-buruak
NATURA 2000 eremua
ZNIEFF I eremua
ZNIEFF II eremua
Lurraren artifizializazioa
Lur artifizializazioaren hazkundea (2000/06)
Lur artifizializazioaren hazkundea (1990/2000)
PLHaren presentzia
PLHa duten herriak (%)
Hirigintza arautzeko planen presentzia
Hirigintza dokumenturik gabeko herriak (%)
Lurralde Koherentziarako Planen presentzia (SCOT)
Lurralde Koherentziarako Plana duten herriak (%)
Baimendutako etxebizitza eraikuntzen batz besteko kopurua urtero (2002/07)
Baimendutako etxebizitza eraikuntzen batz besteko kopurua urtero (2008/12)
Baimendutako etxebizitza eraikuntzen batz besteko azalera urtero (2002/07)
Baimendutako etxebizitza eraikuntzen batz besteko azalera urtero (2008/12)
Etxebizitza parkearen hazkundea (1999/2009)
Bigarren etxebizitzaren hazkundea (1999/2009)
Bigarren etxebizitzaren presentzia
Etxebizitza hutsen presentzia

Etxebizitzen batz besteko prezioa
Etxebizitza sozialen tasa (datu ofiziala)
Etxebizitza sozialen tasa (guztizko etxebizitza parkearekiko)
Etxebizitza soziala kopuruaren batz besteko hazkundera (2001/07)
Etxebizitza soziala kopuruaren batz besteko hazkundera (2008/10)
Garraio publikoaren lotura kopurua
Osasun zentro azpiegitura gertuenera errepide bidezko distantzia
Ospital gertuenera errepide bidezko distantzia
Txikizkako merkataritza gertuenera errepide bidezko distantzia
Janarizko txikizkako merkataritza gertuenera errepide bidezko distantzia
Finantza bulego gertuenera errepide bidezko distantzia
Etxebizitzei ezarritako zerga (TH)
Etxebizitzei ezarritako zergaren urteko batz besteko hazkundera (TH) (2008/12)
Eraikitako lurrei ezarritako zerga (TFB)
Eraikitako lurrei ezarritako zergaren urteko batz besteko hazkundera (TFB) (2008/12)
Eraiki gabeko lurrei ezarritako zerga (TFNB)
Eraiki gabeko lurrei ezarritako zergaren urteko batz besteko hazkundera (TFNB) (2008/12)
Enpresei ezarritako zerga (CFE)
Elkarteen dentsitatea (mila biztanleko)
Euskararen ezagutza tasa
Euskararen erabilera sozialaren tasa
Euskarazko matrikulazio tasa lehen hezkuntzan
Euskarazko Haur Hezkuntza-Lehen Hezkuntza azpiegitura gertuenera errepide bidezko distantzia
Haur Hezkuntza-Lehen Hezkuntza azpiegitura gertuenera errepide bidezko distantzia
Euskarazko bigarren hezkuntzako azpiegitura gertuenera errepide bidezko distantzia
Bigarren hezkuntzako azpiegitura gertuenera errepide bidezko distantzia
Euskaltegi gertuenera errepide bidezko distantzia
2008ko udal hauteskundeetako abstentzio maila
Eskualdeko hauteskundeetako abstentzioaren bilakaera (2004/10)
Legebiltzarreko hauteskundeetako abstentzioaren bilakaera (2007/12)
Lehendakaritza hauteskundeetako abstentzioaren bilakaera (2007/12)
Europar legebiltzarreko hauteskundeetako abstentzioaren bilakaera (2004/09)
Ezker muturreko alderdien hauteskundeen batz besteko presentzia
Ezkerreko alderdien hauteskundeen batz besteko presentzia
Alderdi abertzaleen hauteskundeen batz besteko presentzia
Eskuineko alderdien hauteskundeen batz besteko presentzia
Eskuin muturreko alderdien hauteskundeen batz besteko presentzia
Ezker muturreko alderdien batz besteko hazkundera
Ezkerreko alderdien batz besteko hazkundera
Alderdi abertzaleen batz besteko hazkundera
Eskuineko alderdien batz besteko hazkundera
Eskuin muturreko alderdien batz besteko hazkundera

11.U

dalerriko oharrak

	1.Ezpeize-ündüreine
Langabetuen hazkundera (2007/11)	
Emakumezko langabetuak, langabetu guztiekiko	
50 eta + urteko langabetuak, langabetu guztiekiko	
50 eta + urteko langabetuen hazkundera (2007/11)	2007 urtean ez zegoen langabeturik.
Lan-kaleraketagatik langabezia egoeran	Daturik ez
Kontratu amaieragatik langabezia egoeran	Daturik ez
Laborari aktiboen hazkundera (1999/2009)	
Enpresa buru, artisau eta merkatari aktiboen hazkundera (1999/2009)	
Kudeatzaile eta lanbide intelektualak aktiboen hazkundera (1999/2009)	
Tarteko lanbideak aktiboen hazkundera (1999/2009)	
Enplegatuak aktiboen hazkundera (1999/2009)	
Langileak aktiboen hazkundera (1999/2009)	
Gazteen iraute tasa (10-19 urte)	
Emakumezko gazteen iraute tasa	
Gazte langabetuak (<25 urte) langabetu guztiekiko	
Gazte langabetuen hazkundera (<25 urte)	2007 urtean ez zegoen langabeturik
Guraso bakarreko (<65 urte) familia nuklearren emakumezkoitasuna	
Jarduera industrialeko teknologia maila handia	
Jarduera industrialeko teknologia maila ertain-handia	
Jarduera industrialeko teknologia maila ertain-txikia	
Jarduera industrialeko teknologia maila txikia	
Ustiategi kopurua	
Oinordegabeko 50 urtetik gorako ustiategi-buruak	
Lur artifizializazioaren hazkundera (2000/06)	
Lur artifizializazioaren hazkundera (1990/2000)	
Etxebizitzaren batz besteko prezioa	

12.Herri elkargoko oharrak

	50 eta + urteko langabetuen hazkundera (2007/11)	Gazte langabetuen hazkundera (<25 urte)
2.Zuberoako herri elkargoa		

Sustatzaileak: GAINDEGIA



Ipar Euskal Herriko udalerriak, aldagai sozio ekonomikoen arabera 2013

Egileak

Txomin Poveda eta Asier Otxoa de Retana

EZPELETA

AURKIBIDEA

1. Demografia
2. Gizarte errealitatea eta bizi baldintzak
3. Jarduera ekonomikoa
4. Lurralde antolamendua eta hirigintza
5. Etxebizitza
6. Azpiegiturak eta zerbitzuen irisgarritasuna
7. Tokiko fiskalitate zuzena
8. Tokiko nortasuna eta joera politikoa
9. Oharrak
10. Eranskinak: Adierazle zerrenda
11. Udalerrri oharrak
12. Herri elkargoko oharrak

1. Demografia

1.1 Biztanleria lurraldean

	1.Ezpeleta	2.Errobi herri elkargoa	3.Bitarteko Zonaldea	4.Iparraldea	5.Euskal Herria
Biztanleria osoa (p. munic.)	1 974	27 572	79 613	289 543	3 127 326

Unit.: Kopuru gordina
INSEE eta INE

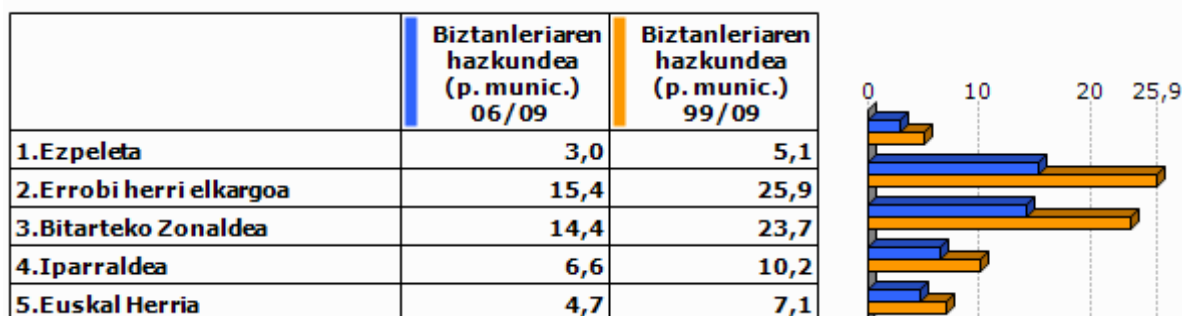

Unit.: %
INSEE eta INE, 2006/2009 eta 1999/2009

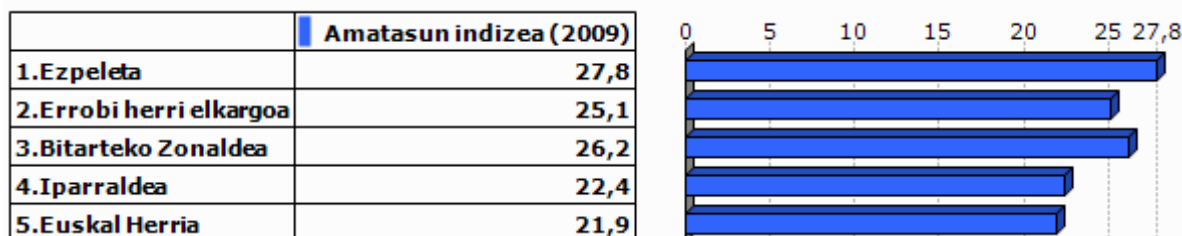

Unit.: %
INSEE eta INE, 2009

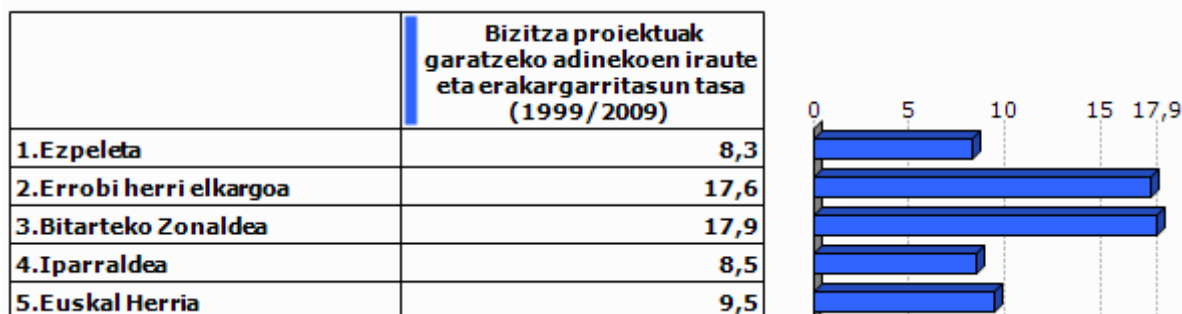

Unit.: %
INSEE eta INE. Ekoizpen propioa., 1999/2009

1.2 Biztanleriaren egitura

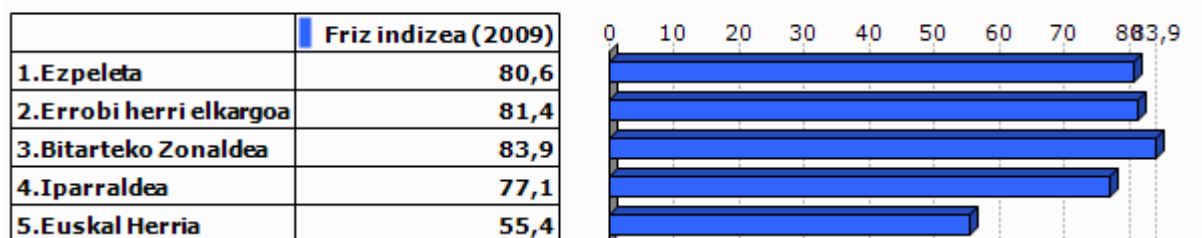

Unit.: %
INSEE eta INE, 2009

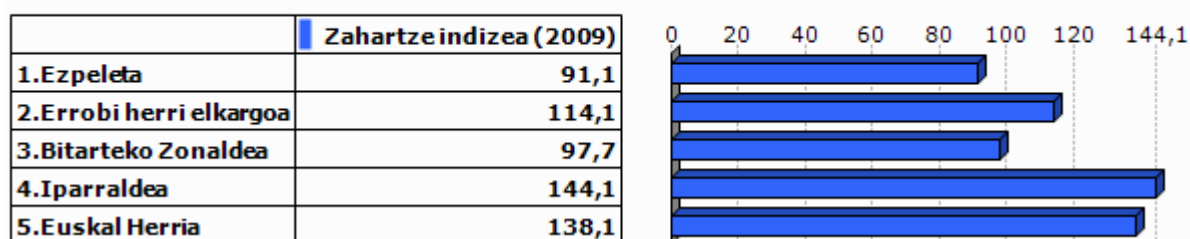

Unit.: %
INSEE eta INE, 2009

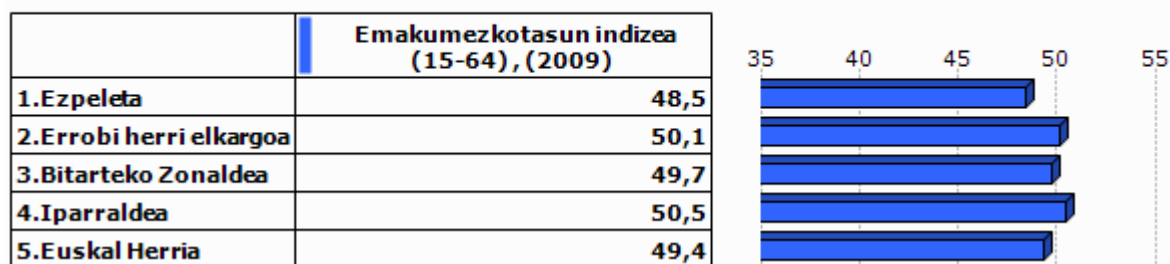

Unit.: %
INSEE eta INE, 2009

2.Gizarte errealitatea eta bizi baldintzak

2.1 Jarduera eta enplegua

	Jarduera tasa (2009)	Emakumezkoen jarduera tasa (2009)
1.Ezpeleta	74,0	73,9
2.Errobi herri elkargoa	72,8	70,3
3.Bitarteko Zonaldea	73,7	71,1
4.Iparraldea	71,7	68,9
5.Euskal Herria	72,9	67,0

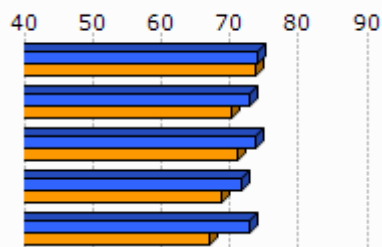

Unit.: %
INSEE eta INE, 2009

	Biztanleria aktiboaren hazkundera (1999/2009)
1.Ezpeleta	8,0
2.Errobi herri elkargoa	25,4
3.Bitarteko Zonaldea	26,3
4.Iparraldea	13,0
5.Euskal Herria	13,8

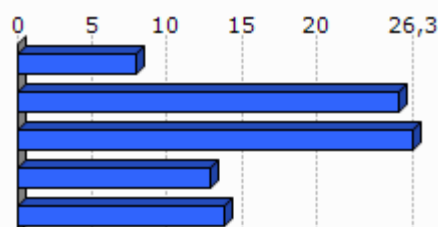

Unit.: %
INSEE eta INE, 1999/2009

2.2 Langabezia

	1.Ezpeleta	2.Errobi herri elkargoa	3.Bitarteko Zonaldea	4.Iparraldea	5.Euskal Herria
Langabetu kopurua (2011)	68	921	2 720	12 479	201 708

Unit.: Kopuru gordina
Pôle emploi eta Espainiako Enplegu eta Gizarte Segurantza Ministerioa, 2011

	Langabetuen hazkundera (2007/11)
1.Ezpeleta	33,3
2.Errobi herri elkargoa	43,9
3.Bitarteko Zonaldea	50,9
4.Iparraldea	43,9
5.Euskal Herria	92,1

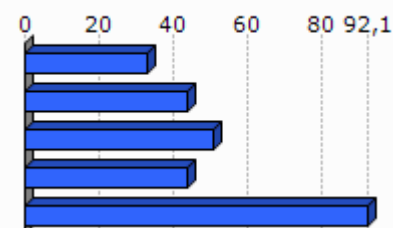

Unit.: %
Pôle emploi eta Espainiako Enplegu eta Gizarte Segurantza Ministerioa, 2007/2011

	Emakumezko langabetuak, langabetu guztiekiko (2011)
1.Ezpeleta	45,6
2.Errobi herri elkargoa	53,0
3.Bitarteko Zonaldea	53,9
4.Iparraldea	48,8
5.Euskal Herria	50,7

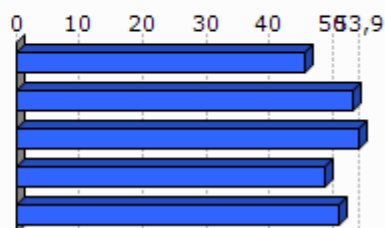

Unit.: %

Pöle emloi eta Espainiako Enplegu eta Gizarte Segurantzza Ministerioa, 2011

	50 eta + urteko langabetuak, langabetu guztiekiko (2011)	50 eta + urteko langabetuen hazkundera (2007/11)
1.Ezpeleta	20,6	100,0
2.Errobi herri elkargoa	18,2	90,9
3.Bitarteko Zonaldea	20,4	110,6
4.Iparraldea	18,3	85,8
5.Euskal Herria	38,8	86,1

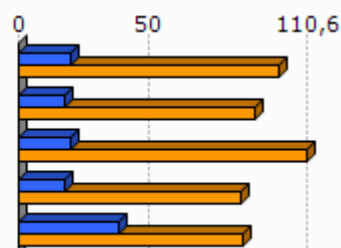

Unit.: %

Pöle emloi eta Espainiako Enplegu eta Gizarte Segurantzza Ministerioa, 2007/2011

	Lan-kalera ketagatik langabezia egoeran (2011)	Kontratu amaieragatik langabezia egoeran (2011)
1.Ezpeleta	18,2	81,8
2.Errobi herri elkargoa	27,3	64,3
3.Bitarteko Zonaldea	28,2	63,9
4.Iparraldea	25,2	66,3

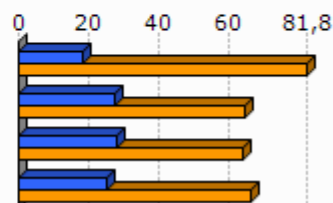

Unit.: %

Pöle emloi, 2011

2.3 Katgoria Sozio-Profesionala eta formazio maila

	Laborari aktiboen presentzia (2009)	Laborari aktiboen hazkundera (1999/2009)
1.Ezpeleta	6,2	22,7
2.Errobi herri elkargoa	2,5	10,5
3.Bitarteko Zonaldea	2,5	-25,0
4.Iparraldea	3,2	-23,7

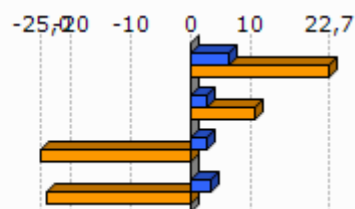

Unit.: %
INSEE, 1999/2009

	Enpresa buru, artisau eta merkatarik aktiboen presentzia (2009)	Enpresa buru, artisau eta merkatarik aktiboen hazkundera (1999/2009)
1.Ezpeleta	10,7	-9,2
2.Errobi herri elkargoa	10,6	11,2
3.Bitarteko Zonaldea	9,4	12,8
4.Iparraldea	8,8	2,8

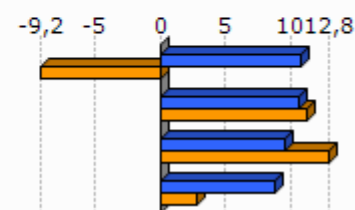

Unit.: %
INSEE, 1999/2009

	Kudeatzaile eta lanbide intelektualak aktiboen presentzia (2009)	Kudeatzaile eta lanbide intelektualak aktiboen hazkundera (1999/2009)
1.Ezpeleta	11,9	321,5
2.Errobi herri elkargoa	12,7	41,8
3.Bitarteko Zonaldea	11,1	56,8
4.Iparraldea	11,6	30,0

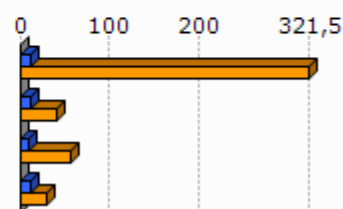

Unit.: %
INSEE, 1999/2009

	Tarteko lanbideak aktiboen presentzia (2009)	Tarteko lanbideak aktiboen hazkundera (1999/2009)
1.Ezpeleta	20,3	-4,9
2.Errobi herri elkargoa	28,0	38,6
3.Bitarteko Zonaldea	26,4	47,6
4.Iparraldea	25,5	26,2

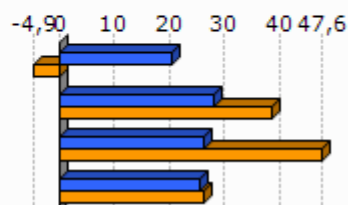

Unit.: %
INSEE, 1999/2009

	Enplegatuak aktiboen presentzia (2009)	Enplegatuak aktiboen hazkundera (1999/2009)
1.Ezpeleta	35,6	21,6
2.Errobi herri elkargoa	33,3	10,7
3.Bitarteko Zonaldea	30,4	13,7
4.Iparraldea	31,6	1,6

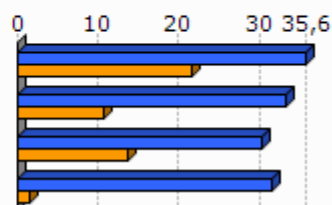

Unit.: %
INSEE, 1999/2009

	Langileak aktiboen presentzia (2009)	Langileak aktiboen hazkundera (1999/2009)
1.Ezpeleta	15,3	-48,9
2.Errobi herri elkargoa	19,8	0,6
3.Bitarteko Zonaldea	22,3	1,4
4.Iparraldea	20,3	-3,4

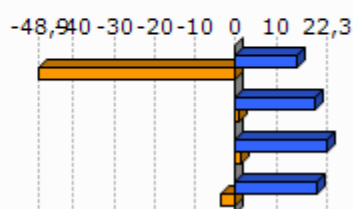

Unit.: %
INSEE, 1999/2009

	Diploma profesionalik gabeko biztanleriaren presentzia (2008)	Teknikalari diploma oinarritzkoa duen biztanleriaren presentzia (2008)	Batxilergoa duen biztanleriaren presentzia (2008)	Goi mailako ikasketetako diploma duen biztanleriaren presentzia (2008)
1.Ezpeleta	29,7	31,9	16,7	21,7
2.Errobi herri elkargoa	29,9	28,6	15,9	25,6
3.Bitarteko Zonaldea	30,0	30,0	16,2	23,9
4.Iparraldea	32,7	26,7	17,1	23,6

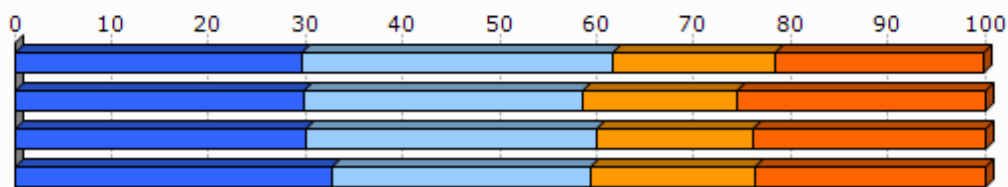

Unit.: %
INSEE, 2008

2.4 Errenta

	1.Ezpeleta	2.Errobi herri elkargoa
Errenta mediana (kontsumo unitateko), (2010)	18 661	20 357
Errentaren bederatzigarren dezila (kontsumo unitateko), (2010)		38 705
Errentaren lehen dezila (kontsumo unitateko), (2010)		10 139

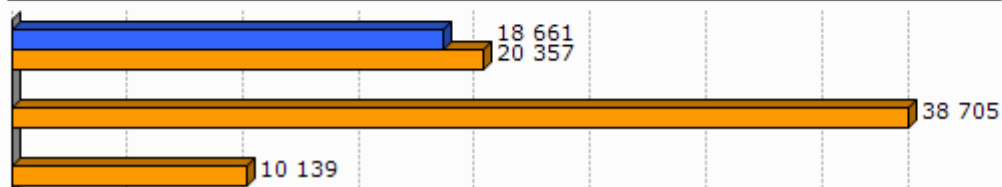

Unit.: €
INSEE, 2010

	Errenta dezilen arteko distantzia (kontsumo unitateko), (2010)
1.Ezpeleta	
2.Errobi herri elkargoa	3,8

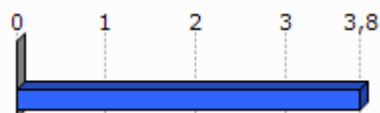

Unit.: Unitate gabekoa
INSEE, 2010

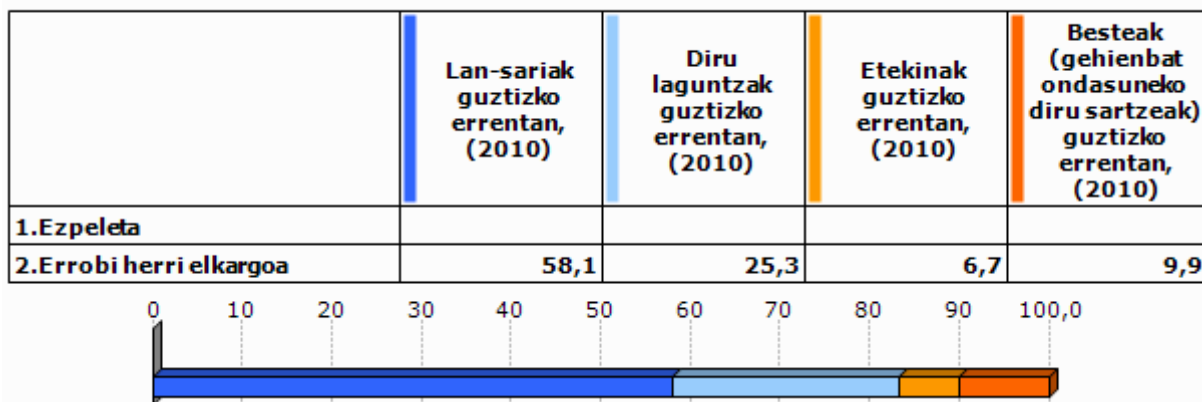

Unit.: %
INSEE, 2010

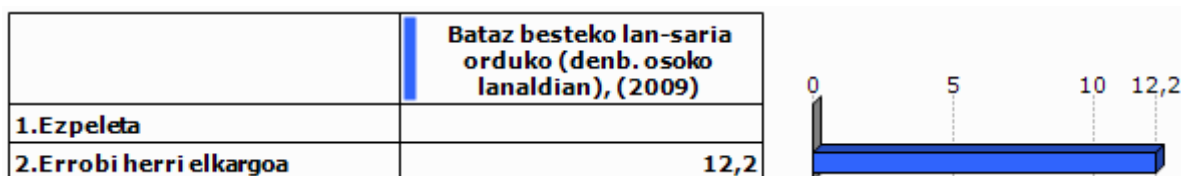

Unit.: €
INSEE, 2009

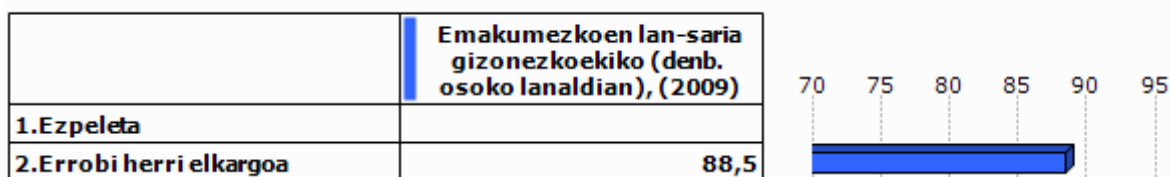

Unit.: %
INSEE, 2009

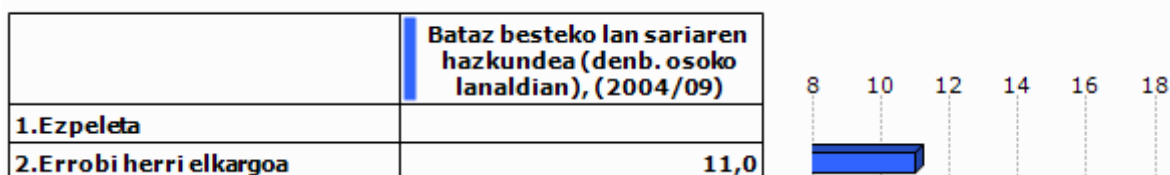

Unit.: %
INSEE, 2004/2009

2.5 Arrisku ekonomikoaren menpeko giza talde nagusiak

Gazteak

	Gazteen iraute tasa, (1999/2009)	Emakumezko gazteen iraute tasa, (1999/2009)
1.Ezpeleta	-19,6	-46,5
2.Errobi herri elkargoa	-18,5	-18,5
3.Bitarteko Zonaldea	-14,7	-14,4
4.Iparraldea	-4,8	-3,8
5.Euskal Herria	15,3	15,5

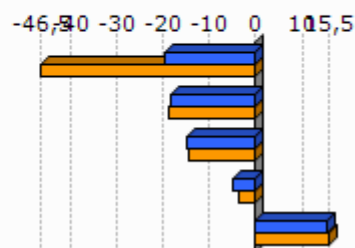

Unit.: %
INSEE eta INE. Ekoizpen propioa., 1999/2009

	Gazte langabetuak (<25 urte) langabetu guztiekiko (2011)	Gazte langabetuen hazkundera (<25 urte) (2007/11)
1.Ezpeleta	19,1	116,7
2.Errobi herri elkargoa	16,7	60,4
3.Bitarteko Zonaldea	16,0	51,2
4.Iparraldea	14,6	45,2
5.Euskal Herria	9,0	102,5

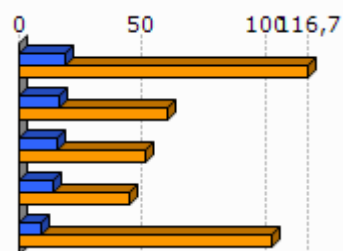

Unit.: %
Pôle emploi eta Espainiako Enplegu eta Gizarte Segurantza Ministerioa, 2007/2011

	1.Ezpeleta	2.Errobi herri elkargoa
Emakumezko gazteen (18-25) batz besteko lan-saria orduko (denb. osoko lanaldian), (2009)		8,3
Gizonezko gazteen (18-25) batz besteko lan-saria orduko (denb. osoko lanaldian), (2009)		9,0

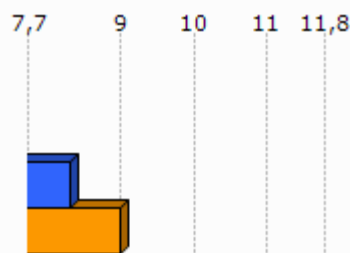

Unit.: €
INSEE, 2009

Adinekoak

	1.Ezpeleta	2.Errobi herri elkargoa	3.Bitarteko Zonaldea	4.Iparraldea
65 urtetik gorako biztanleak etxean bakarrik, (2009)	80	1 185	3 127	19 864
75 urtetik gorako biztanleak etxean bakarrik, (2009)	44	729	1 879	12 683

Unit.: Kopuru gordina
INSEE, 2009

	Adineko biztanleen bakartasun maila (>65 urte), (2009)	Zaharren menpekotasun indizea, (2009)
1.Ezpeleta	24,5	25,8
2.Errobi herri elkargoa	22,0	31,5
3.Bitarteko Zonaldea	22,4	27,7
4.Iparraldea	31,4	35,1
5.Euskal Herria		29,7

Unit.: %
INSEE eta INE, 2009

Guraso bakarreko familiak

	1.Ezpeleta	2.Errobi herri elkargoa	3.Bitarteko Zonaldea	4.Iparraldea
Guraso bakarreko (<65 urte) familia nuklearrak, (2009)	52	751	2 051	9 983

Unit.: Kopuru gordina
INSEE, 2009

	Guraso bakarreko (<65 urte) familia nuklearren proportzioa, (2009)	Guraso bakarreko (<65 urte) familia nuklearren emakumezko otasuna, (2009)
1.Ezpeleta	8,9	76,9
2.Errobi herri elkargoa	9,8	81,0
3.Bitarteko Zonaldea	9,0	80,8
4.Iparraldea	12,5	83,0

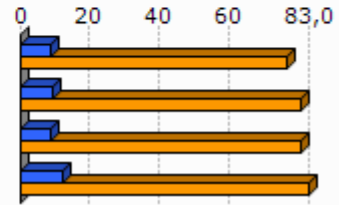

Unit.: %
INSEE, 2009

	1.Ezpeleta	2.Errobi herri elkargoa	3.Bitarteko Zonaldea	4.Iparraldea
Guraso bakarreko haur kopurua (0-24 urte bitartean), (2009)	64	940	2 557	11 658

Unit.: Kopuru gordina
INSEE, 2009

	Guraso bakarreko haur kopuruaren proportzioa (0-24 urte bitartean), (2009)
1.Ezpeleta	13,4
2.Errobi herri elkargoa	15,1
3.Bitarteko Zonaldea	13,6
4.Iparraldea	19,8

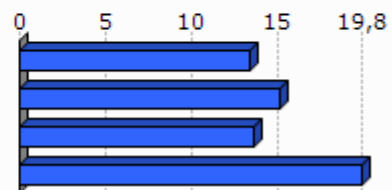

Unit.: %
INSEE, 2009

3. Jarduera ekonomikoa

3.1 Ehun ekonomikoa

	1.Ezpeleta	2.Errobi herri elkargoa	3.Bitarteko Zonaldea	4.Ipar raldea	5.Euskal Herria
Establezimendu kopurua (2013-01)	168	1 647	4 479	22 899	243 998

Unit.: Kopuru gordina
SIRENE, DIRAE eta CAMERDATA, 2013-01

	Lehen sektoreko establezimenduen proportzioa (2013-01)	Industria sektoreko establezimenduen proportzioa (2013-01)	Eraikuntza sektoreko establezimenduen proportzioa (2013-01)	Zerbitzuen sektoreko establezimenduen proportzioa (2013-01)
1.Ezpeleta	6,5	8,3	13,7	71,4
2.Errobi herri elkargoa	5,0	6,4	12,6	76,1
3.Bitarteko Zonaldea	8,0	7,3	13,1	71,6
4.Iparaldea	6,3	6,1	8,0	79,6
5.Euskal Herria	3,3	8,3	13,9	74,5

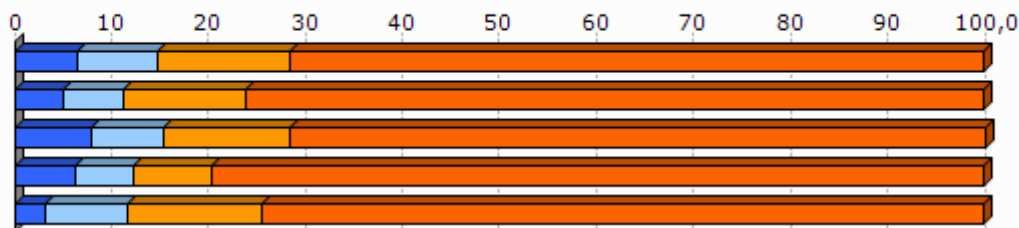

Unit.: %
SIRENE, DIRAE eta CAMERDATA, 2013-01

	Establezimenduen bertakotutze tasa (2013-01)
1.Ezpeleta	96,4
2.Errobi herri elkargoa	94,3
3.Bitarteko Zonaldea	94,8
4.Iparaldea	89,8
5.Euskal Herria	90,6

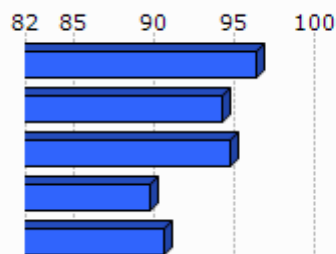

Unit.: %
SIRENE, DIRAE eta CAMERDATA. Ekoizpen propioa., 2013-01

	Jarduera industrialeko teknologia maila handia (2013-01)	Jarduera industrialeko teknologia maila ertain-handia (2013-01)	Jarduera industrialeko teknologia maila ertain-txikia (2013-01)	Jarduera industrialeko teknologia maila txikia (2013-01)
1.Ezpeleta	0,0	7,7	0,0	92,3
2.Errobi herri elkargoa	2,6	10,1	24,1	63,3
3.Bitarteko Zonaldea	2,2	9,6	31,8	56,5
4.Iparraldea	1,8	10,2	24,8	63,2
5.Euskal Herria	1,8	15,6	44,0	38,6

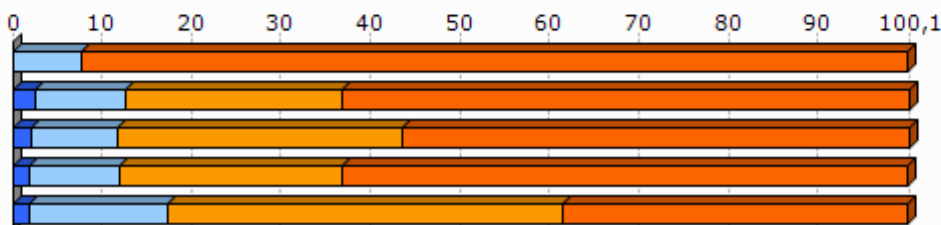

Unit.: %
SIRENE, DIRAE eta CAMERDATA, 2013-01

3.2 Giza lan eskua

	Biztanleria aktiboaren egituraren indizea (2009)	Hurrengo hamarkadan erretiroa hartu behar duen langilegoa (2009)
1.Ezpeleta	33,3	27,7
2.Errobi herri elkargoa	33,8	31,7
3.Bitarteko Zonaldea	33,8	29,6
4.Iparraldea	32,0	33,5
5.Euskal Herria		13,3

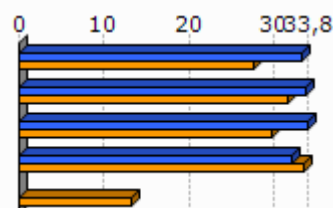

Unit.: %
INSEE eta INE, 2009

	Udalerrian bizi diren landunak, udalerriko lanpostuekiko (2009)	Udalerrian bizi eta lan egiten duten landunak, udalerriko landunekiko (2009)
1.Ezpeleta	-39,4	29,1
2.Errobi herri elkargoa	-29,2	25,7
3.Bitarteko Zonaldea	-39,9	25,1
4.Iparraldea	0,3	37,0

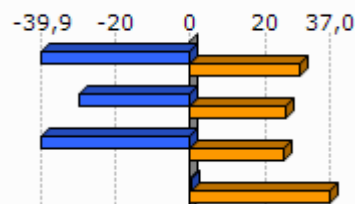

Unit.: %
INSEE, 2009

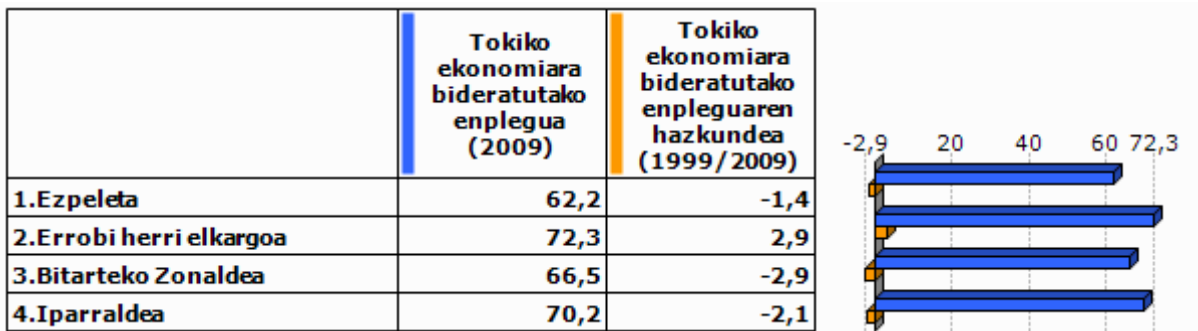

Unit.: %
INSEE, 1999/2009

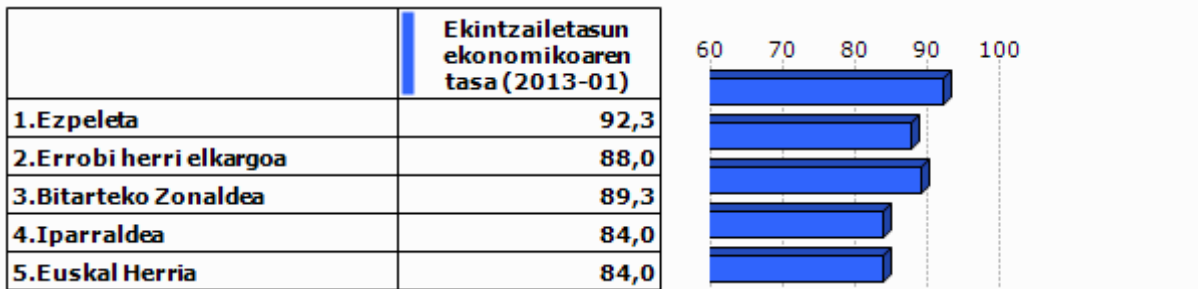

Unit.: %
SIRENE, DIRAE eta CAMERDATA, 2013-01

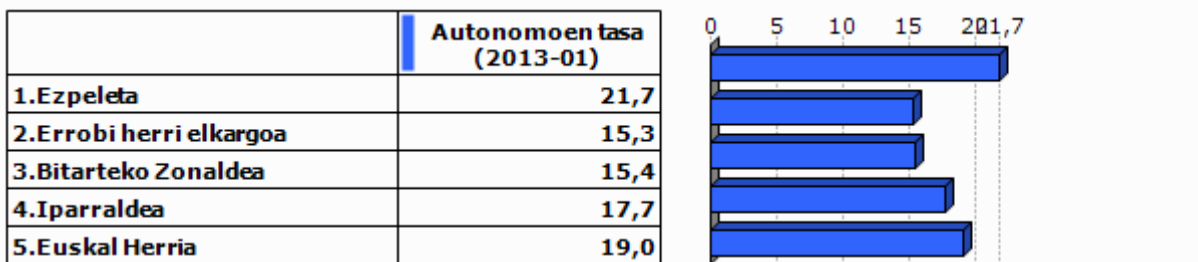

Unit.: %
SIRENE eta Espainiako Enplegu eta Gizarte Segurantzza Ministerioa. Ekoizpen propioa., 2013-01

3.3 Laborantza

	Ustiategi kopurua (2010)	Ustiategiaren hazkundera (2000/10)
1.Ezpeleta	61	-25
2.Errobi herri elkargoa	418	-218
3.Bitarteko Zonaldea	1 465	-835
4.Iparraldea	4 453	-1 415
5.Euskal Herria	37 090	-34 609

Unit.: Kopuru gordina
Frantziako Laborantza, Nekazaritzako Elikagaien eta Basoen Ministerioa eta INE, 2000/10

	Ustiatgien hazkundera (2000/10), (Unit.: %)	Bataz besteko produkzio gordina ustiategiko (2010)
1.Ezpeleta	-29,1	40,6
2.Errobi herri elkargoa	-34,3	26,9
3.Bitarteko Zonaldea	-36,3	47,3
4.Iparraldea	-25,6	49,7
5.Euskal Herria	-48,3	

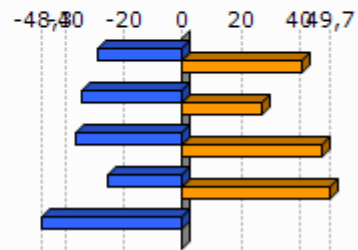

Unit.: K€

Frantziako Laborantza, Nekazaritzako Elikagaien eta Basoen Ministerioa eta INE, 2000/10

Frantziako Laborantza, Nekazaritzako Elikagaien eta Basoen Ministerioa, 2010

	Ustiatgien bataz besteko NAE azalera (2010)	NAE azaleraren hazkundera (2000/10)
1.Ezpeleta	17,1	-27,5
2.Errobi herri elkargoa	16,6	-21,4
3.Bitarteko Zonaldea	23,3	-13,5
4.Iparraldea	28,1	-9,6
5.Euskal Herria	23,5	-13,7

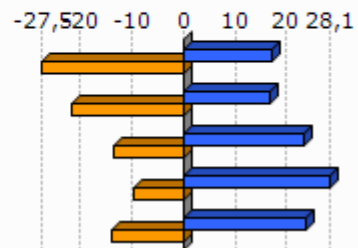

Unit.: Unit.: Ha/ustiategiko; %

Frantziako Laborantza, Nekazaritzako Elikagaien eta Basoen Ministerioa eta INE, 2000/10

	Oinordegabeko 50 urtetik gorako ustiategi-buruak (2010)
1.Ezpeleta	26,2
2.Errobi herri elkargoa	38,3
3.Bitarteko Zonaldea	35,6
4.Iparraldea	27,9

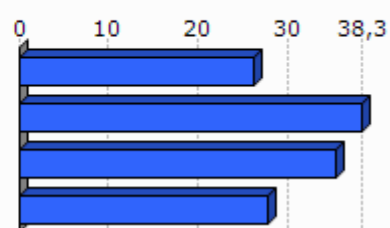

Unit.: %

Frantziako Laborantza, Nekazaritzako Elikagaien eta Basoen Ministerioa, 2010

4. Lurralde antolamendua eta hirigintza

4.1 Lurralde antolamendua

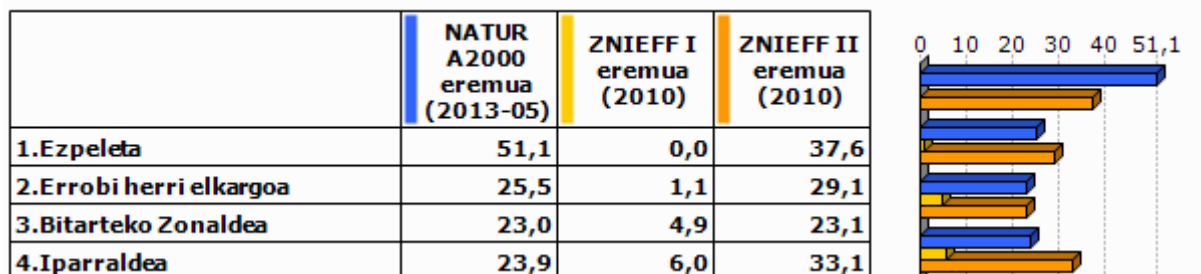

Unit.: %

Frantziako Ekologia, Garapen Iraunkorra eta Energiaren Ministerioa , 2013/05 eta 2010

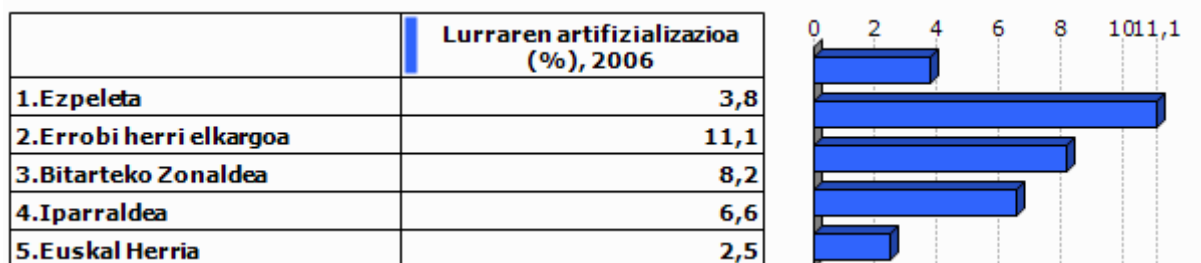

Unit.: %

Corine Land Cover, 2006

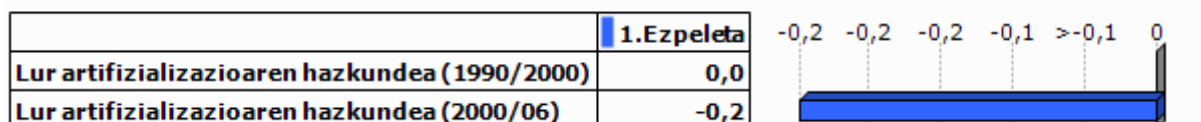

Unit.: %

Corine Land Cover, 1990/2000 eta 2000/2006

	PLHaren presentzia (2011)	Hirigintza arautzeko planen presentzia (2011)	Lurralde Koherentziarako Planen presentzia (SCOT) (2013)
1.Ezpeleta	EZ	PLU (Onartua)	BAI

Unit.: Bai/Ez; presentzia eta tipologia; Bai/Ez

DATAR, 2011

DGALN, 2013

	2. Errobi herri elkargoa	3. Bitarteko Zonaldea	4. Iparraldea
Hirigintza dokumenturik gabeko herriak (%), (2011)	0,0	5,7	35,2
Lurralde Koherentziarako Plana duten herriak (%), (2013)	100,0	97,1	33,3
PLHa duten herriak (%), (2011)	0,0	17,1	6,3

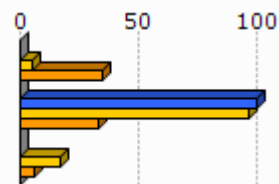

Unit.: %
 DATAR, 2011
 DGALN, 2013

4.2 Hirigintza

	Baimendutako etxebizitza eraikuntzen batz besteko kopurua urtero (2002/07)	Baimendutako etxebizitza eraikuntzen batz besteko kopurua urtero (2008/12)
1. Ezpeleta	14	17
2. Errobi herri elkargoa	341	284
3. Bitarteko Zonaldea	873	781
4. Iparraldea	3 223	3 071
5. Euskal Herria	33 607	19 397

Unit.: Kopuru gordina
 Frantziako Ekologia, Garapen Iraunkorra eta Energiaren Ministerioa eta Espainiako Sustapen Ministerioa, 2002/07 eta 2008/2012

	Baimendutako etxebizitza eraikuntzen batz besteko azalera urtero (2002/07)	Baimendutako etxebizitza eraikuntzen batz besteko azalera urtero (2008/12)
1. Ezpeleta	2 006	1 943
2. Errobi herri elkargoa	35 768	28 127
3. Bitarteko Zonaldea	101 666	81 105
4. Iparraldea	310 544	275 668
5. Euskal Herria	2 974 544	1 829 868

Unit.: m2
 Frantziako Ekologia, Garapen Iraunkorra eta Energiaren Ministerioa eta Espainiako Sustapen Ministerioa, 2002/07 eta 2008/2012

5. Etxebizitza

	Etxebizitza parkearen hazkundera (1999/2009)	Bigarren etxebizitzien hazkundera (1999/2009)
1. Ezpeleta	14,5	-25,5
2. Errobi herri elkargoa	32,6	93,2
3. Bitarteko Zonaldea	32,4	48,0
4. Iparraldea	19,0	34,3
5. Euskal Herria	15,7	1,4

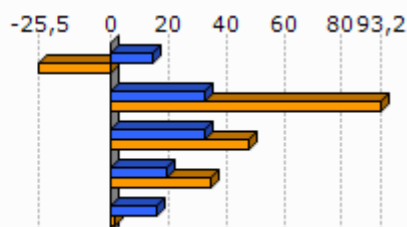

Unit.: %
INSEE eta INE, 1999/2009

	Bigarren etxebizitzien presentzia (2009)	Etxebizitza hutsen presentzia (2009)
1. Ezpeleta	5,6	9,7
2. Errobi herri elkargoa	12,7	4,9
3. Bitarteko Zonaldea	10,0	5,5
4. Iparraldea	20,8	4,3
5. Euskal Herria	7,2	8,3

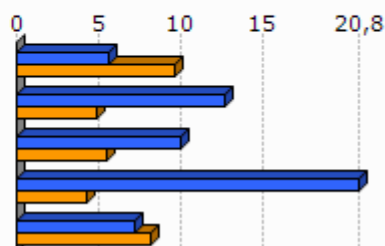

Unit.: %
INSEE eta INE, 2009

	Etxebizitzien batz besteko prezioa (2013)
1. Ezpeleta	2 458
2. Errobi herri elkargoa	2 852
3. Bitarteko Zonaldea	2 560
4. Iparraldea	2 024
5. Euskal Herria	2 565

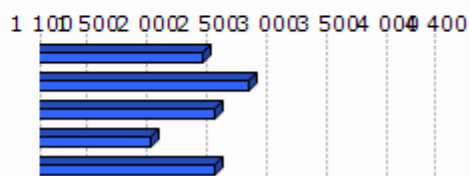

Unit.: €/m²
Ekoizpen propioa, 2013
* Euskal Herria: Zazpi hiriburu eta 25.000 biztanletik gorako udalerrien batz bestekoa.



Unit.: %

Lurralde berdintasuna eta etxebizitzaren ministerioa, 2009

Akitaniako DREAL eta INSEE. Ekoizpen propioa., 2009

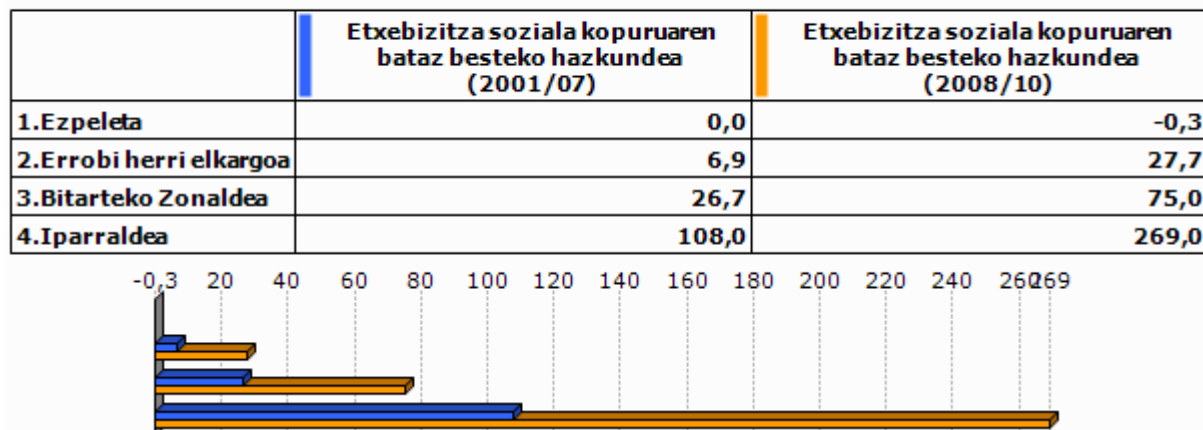

Unit.: urteko batz besteko kopurua

DREAL Aquitaine, 2001/07 eta 2008/2010

6. Azpiegitura eta zerbitzuen irisgarritasuna

	Garraio publikoaren lotura kopurua (2013)
1.Ezpeleta	0,0
2.Errobi herri elkargoa	1,0
3.Bitarteko Zonaldea	0,9
4.Iparraldea	0,7

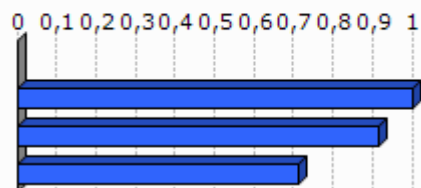

Unit.: Kopuru gordina
Ekoizpen propioa, 2013

	1.Ezpeleta	2.Errobi herri elkargoa	3.Bitarteko Zonaldea	4.Iparraldea	5.Euskal Herria
Osasun zentro azpiegitura gertuenera errepide bidezko distantzia (2012)	6,6	5,1	7,0	9,2	2,7
Ospital gertuenera errepide bidezko distantzia (2012)	6,6	5,4	11,8	9,4	2,2
Txikizkako merkataritza gertuenera errepide bidezko distantzia (2012)	0,0	<0,1	1,0	2,5	1,3
Janarizko txikizkako merkataritza gertuenera errepide bidezko distantzia (2012)	0,0	0,3	1,3	2,9	2,4
Finantza bulego gertuenera errepide bidezko distantzia (2012)	0,0	4,1	6,6	7,3	3,7

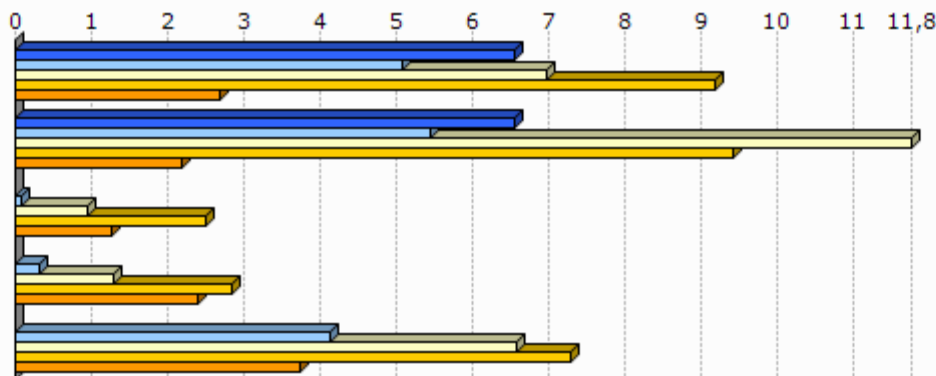

Unit.: Km.

INSEE, Nafarroako Gobernua, EUSTAT, Nafarroako Datu Espazialen Azpiegitura eta Espainiako Sustapen Ministerioa. Ekoizpen propioa., 2012

INSEE, EUSTAT eta Nafarroako Datu Espazialen Azpiegitura. Ekoizpen propioa., 2012

INSEE, EUSTAT, CAMERDATA eta Espainiako Sustapen Ministerioa. Ekoizpen propioa., 2012

INSEE, EUSTAT, CAMERDATA eta Espainiako Sustapen Ministerioa. Ekoizpen propioa., 2012

INSEE, EUSTAT eta CAMERDATA. Ekoizpen propioa., 2012

7. Tokiko fiskalitate zuzena

	Etxebizitzei ezarritako zerga (TH), (2012)	Eraikitako lurrei ezarritako zerga (TFB), (2012)	Eraiki gabeko lurrei ezarritako zerga (TFNB), (2012)	Enpresei ezarritako zerga (CFE), (2012)
1.Ezpeleta	8,0	8,0	24,0	
2.Errobi herri elkargoa	8,8	8,7	23,3	
3.Bitarteko Zonaldea	14,0	10,1	32,6	22,7
4.Iparraldea	14,0	9,3	32,2	22,3
Errobi herri elkargoko fiskalitate zuzena	8,6	0,2	1,6	24,1

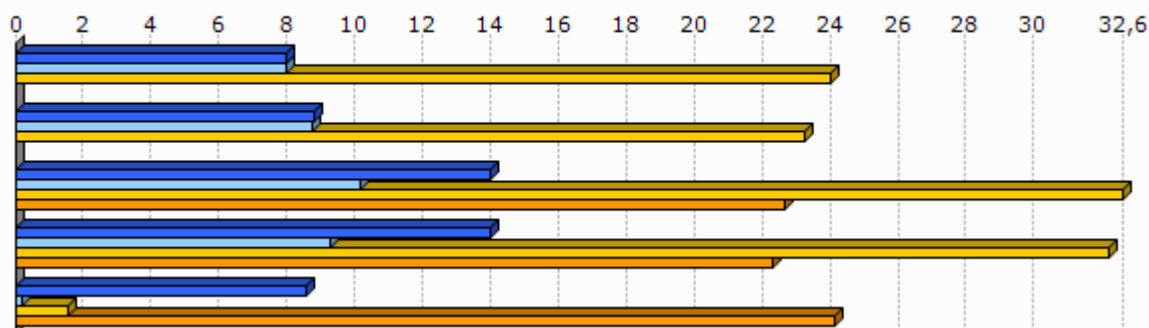

Unit.: %

Kondu publikoen, aurrekontuaren eta estatu erreformaren ministerioa, 2012

	1.Ezpeleta
Eraiki gabeko lurrei ezarritako zergaren urteko batz besteko hazkundea (TFNB) (2008/12)	-0,5
Eraikitako lurrei ezarritako zergaren urteko batz besteko hazkundea (TFB) (2008/12)	-0,5
Etxebizitzei ezarritako zergaren urteko batz besteko hazkundea (TH) (2008/12)	-0,5

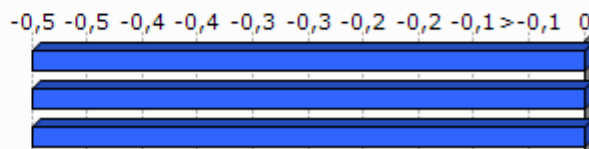

Unit.: %

Kondu publikoen, aurrekontuaren eta estatu erreformaren ministerioa, 2008/12

8. Tokiko nortasuna eta joera politikoa

8.1 Tokiko nortasuna



Unit.: ‰
INSEE. Ekoizpen propioa., 2013

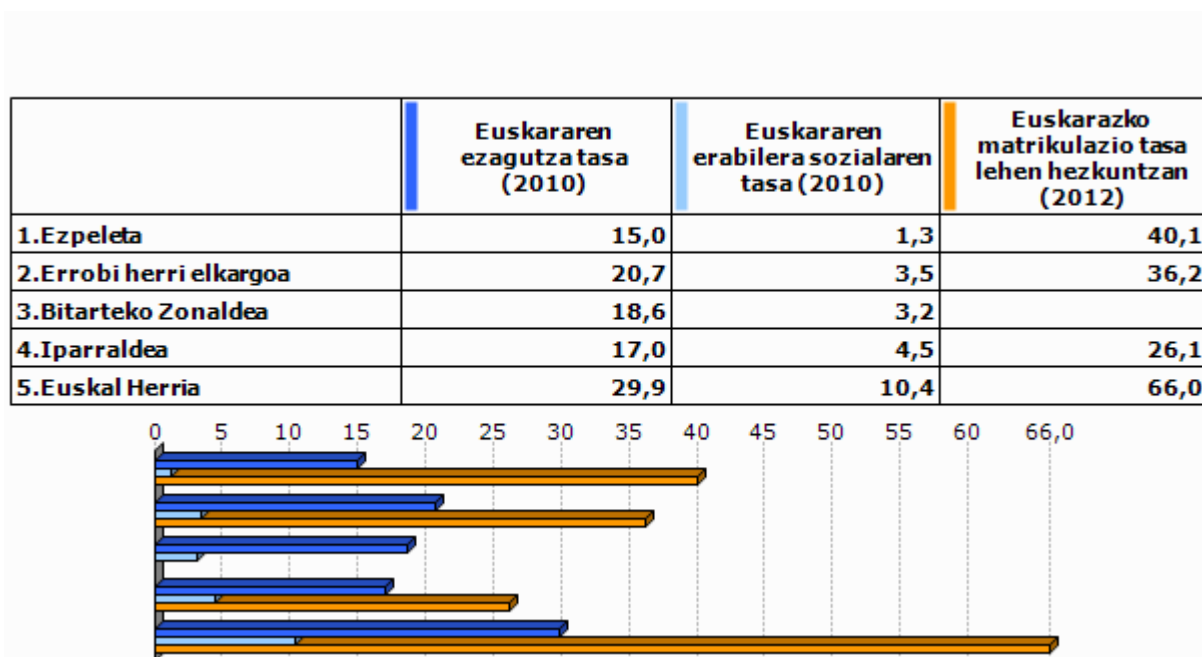

Unit.: ‰
Euskal Herriko Hizkuntza Adierazle Sistema (EAS), INSEE, EUSTAT, INE eta Nafarroako Estatistika Zerbitzua., 2010
Pirinio Atlantikoetako Hezkuntza Nazionalaren Departamentu Zerbitzua, EUSTAT eta Nafarroako Gobernu., 2012

	1.Ezpeleta	2.Errobi herri elkargoa	3.Bitarteko Zonaldea	4.Ipar raldea	5.Euskal Herria
Euskarazko Haur Hezkuntza-Lehen Hezkuntza azpiegitura gertuenera errepide bidezko distantzia (2012)	6,6	2,9	7,2	12,2	7,4
Haur Hezkuntza-Lehen Hezkuntza azpiegitura gertuenera errepide bidezko distantzia (2012)	0,0	0,0	0,0	0,9	2,3
Euskarazko bigarren hezkuntzako azpiegitura gertuenera errepide bidezko distantzia (2012)	6,6	6,6	12,9	21,2	19,0
Bigarren hezkuntzako azpiegitura gertuenera errepide bidezko distantzia (2012)	6,6	5,1	7,2	6,9	1,6
Euskaltegi gertuenera errepide bidezko distantzia (2012)	8,4	5,0	6,9	9,4	9,7

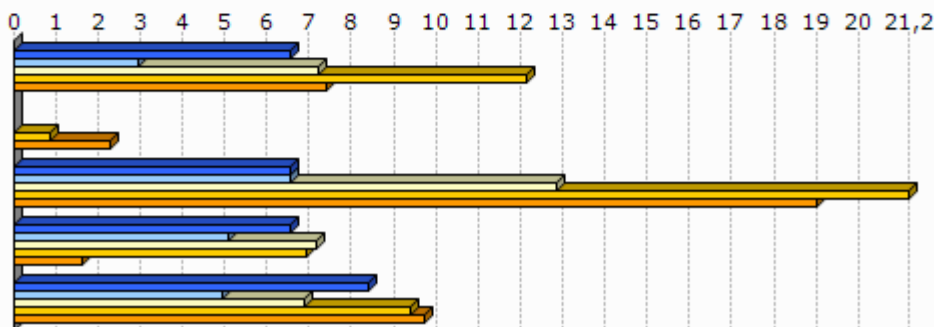

Unit.: Km.

Seaska, INSEE, Nafarroako Gobernua, EUSTAT eta Espainiako Sustapen Ministerioa. Ekoizpen propioa., 2012
 INSEE, Nafarroako Gobernua, EUSTAT, Nafarroako Datu Espazialen Azpiegitura eta Espainiako Sustapen Ministerioa. Ekoizpen propioa., 2012
 INSEE, Nafarroako Gobernua, EUSTAT eta Espainiako Sustapen Ministerioa. Ekoizpen propioa., 2012
 INSEE, EUSTAT eta Nafarroako Datu Espazialen Azpiegitura. Ekoizpen propioa., 2012
 AEK, HABE, IKA eta bilaketa propioa. Ekoizpen propioa., 2012

8.2 Joera politikoa

	2008ko udal hauteskundeetako abstentzio maila
1.Ezpeleta	20,5
2.Errobi herri elkargoa	28,0
3.Bitarteko Zonaldea	23,7
4.Iparaldea	30,7

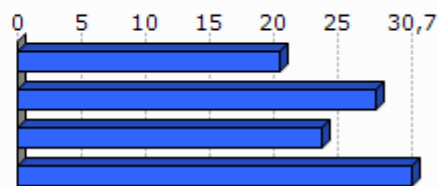

Unit.: %

Frantziako Barne Ministerioa, 2008

	1.Ezpeleta	2.Errobi herri elkargoa	3.Bitarteko Zonaldea	4.Iparraldea
Eskualdeko hauteskundeetako abstentzioaren bilakaera (2004/10)	13,6	31,1	39,5	35,1
Legebiltzarreko hauteskundeetako abstentzioaren bilakaera (2007/12)	6,2	8,7	9,2	6,8
Lehendakaritza hauteskundeetako abstentzioaren bilakaera (2007/12)	21,5	44,6	38,0	31,5
Europar legebiltzarreko hauteskundeetako abstentzioaren bilakaera (2004/09)	21,0	-2,6	-2,8	-0,2

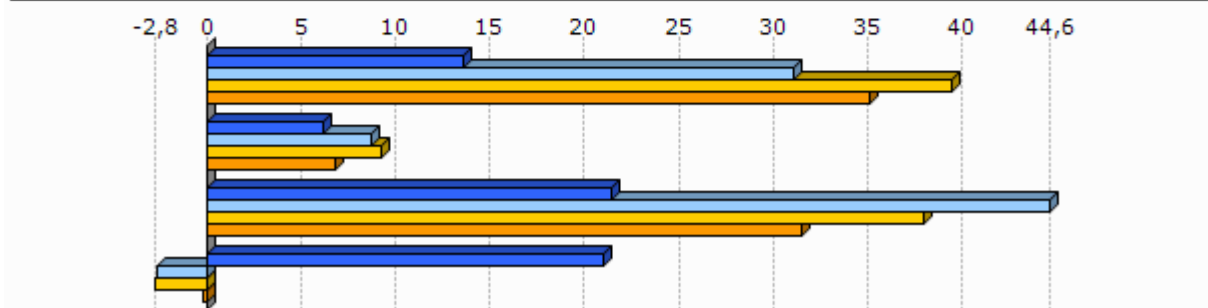

Unit.: %
Frantziako Barne Ministerioa, 2004/12

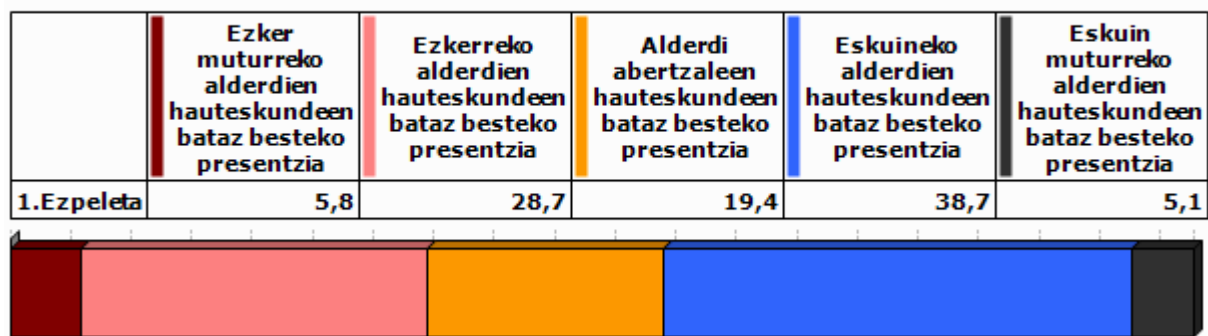

Unit.: %
Frantziako Barne Ministerioa. Ekoizpen propioa., 2008/12

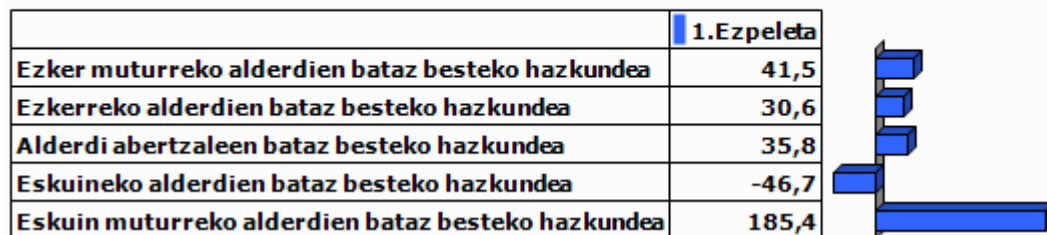

Unit.: %

Frantziako Barne Ministerioa. Ekoizpen propioa., 2001/12

9.0 harrak

GAZTEEN ETA EMAKUMEZKO GAZTEEN IRAUTE TASA

Gazteen iraute tasak eta emakumezko gazteen iraute tasak azken hamarkadako gazte kopuruaren hazkundera neurtzen dute. 1999 urteko 10 eta 19 urte bitarteko (emakumezko) gazteen kopurua 2009 urteko 20 eta 29 urte bitarteko (emakumezko) gazteen kopuruarekin alderatuz ekoizturiko adierazlea da, kasu bietan. Saldo positiboak zein negatiboak (emakumezko) gazteen erakartzea zein ihesa aditzera ematen digute.

LANGABEZIA

Enplegu bulegoetan langabetu gisa (A kategoria, Pôle emploi-ren sailkapenaren arabera) erregistraturiko pertsona kopurua aditzera ematen du.

Enplegua sustatzeko instituzioetan langabetu gisa erregistratzeko bi arrazoi erakusten dira hemen:

- Lan kaleratzeagatik: Arrazoi ezberdinetatik eratorri daitekeen egoera.
- Lan kontratu bukaeragatik: Epe mugatuko kontratu baten amaiera dela medio.

Badira langabetu gisa erregistratua egoteko egoera mota gehiago, hala nola, dimisioak eta lehenengo aldiz lan merkatura gerturatzen direnak, baina ez ditugu txostenean erantsi langabetu kopuru txikiak barnebiltzen baitituzte.

FORMAZIOA

Gizartearen formazioa INSEEren sailkapenean oinarritua dago baina hemen zabalago lantzen da. Ondorioz, 15 urtetik gorako jendetzak lortutako maila altueneko diploma aztertzen da hurrengo taulan ageri den baliokidetzen arabera:

GAINDEGIAko nomenklatura	INSEE ko nomenklatura
Diploma profesionalik gabeko biztanleria (% 15+ urte)	Pas de scolarité Aucun diplôme mais scolarité jusqu'en école primaire ou au collège Aucun diplôme mais scolarité au-delà du collège
Diploma gorenatzat, teknikalari diploma oinarritzkoa duen biztanleria (% 15+ urte)	Certificat c'études primaires BEPC, brevet élémentaire, brevet des collèges Certificat c'aptitudes professionnelles, brevet de compagnon Brevet d'études professionnelles
Diploma gorenatza, batxilergoa duen biztanleria (% 15+ urte)	Baccalauréat général, brevet supérieur Bac technologique ou professionnel, brevet professionnel ou de technicien, BEC, BEI, BEH, capacité en droit
Diploma gorenatza, goi mailako ikasketetako diploma duen biztanleria (% 15+ urte)	Diplôme universitaire de 1er cycle, BTS, DUT, diplôme des professions sociales ou de santé, d'infirmière(ier) Diplôme universitaire de 2ème ou 3ème cycle (y compris médecine, pharmacie, dentaire), diplôme d'ingénieur, d'une grande école, doctorat, etc.

ERRENTA

INSEEk udalerrri mailan errentaren datuak udalerrri handientzat soilik argitaratzen ditu sekretu estatistikoa dela medio. Hori dela eta, maiz ez dago udalerrri mailako daturik tauletan.

Kontsumo Unitatea (KU)

Errentaren inguruko datuak *Kontsumo Unitatearen* (Unité de Consommation–UC) arabera ageri dira.

Kontsumo Unitatea Ekonomi Lankidetzaren eta Garapenerako Erakundeak (ELGE) definitutako koefiziente batzuen arabera etxalde bakoitzean diren pertsonen kontsumoaren ponderazioz sortutako unitatea da. Koefiziente horiek honakoak dira:

- 1: etxaldeko lehen helduarentzat
- 0.5: hamalau urtetik gorako beste pertsonentzat
- 0.3: hamalau urtetik beherako haurrentzat

Errentaren datuak *Kontsumo Unitatean* arabera ematearen helburua etxaldeen arteko konposizio desorekak neutralizatzea da.

Mediana, dezilak eta errenta dezilen arteko distantzia

Errenta mediana eta errentaren lehen eta bederatzigarren dezila ageri da tauletan. Medianak errentaren arabera tamaina bereko bi multzotan banatzen du populazioa eta dezilek hamar zatitan banatzen dute. Lehen errenta dezilak errenta apalenak aditzera ematen ditu. Errenta dezilen arteko distantziak errenta banaketa desorekatuaren maila neurtzen du.

Errentaren jatorria

Errentaren jatorri posibleak lau dira:

- Lan sariak
- Diru laguntzak: erretiroen diru sartzak, pentsioak...
- Etekinak: horiek dira profesio liberalen diru sartzak
- Besteak (gehienbat ondasuneko diru sartzak): ondasunei esker egindako diru sartzak

ADINEKOAK

- Adinekoen bakartasun maila

Etxean bakarrik bizi den 65 urtetik gorako biztanleria kopurua aditzera ematen du, adin horretako ehun biztanleko.

- Zaharren menpekotasun indizea

65 urtetik gorako biztanleria kopurua aditzera ematen du, hauetaz arduratzeko adinean (15 eta 64 urte bitartean) dagoen ehun biztanleko.

GURASO BAKARREKO FAMILIAK

Familiaren definizioa

- Familia bat: Gutxienez etxalde batean bi pertsonen osatutako nukleo bat da. Honakoak dira aukerak:
 - bikote bat (eta bere haurrak baldin badira)
 - heldu bakar bat bere haurr(ar)ekin
- Familia baten seme/alabak: Pertsona bat familia baten seme edo alaba gisa aintzat hartzeko bikotekide gabe eta etxaldean haur propiorik gabe (baldin baditu) bizi behar da.

Guraso bakarreko familiak

Soilik 65 urte arteko guraso bakarreko familia monoparentalak aintzat hartu ditugu haurren zaintza eta erantzukizunerako zailtasunak izan ditzaketen familia unitateak kuantifikatzeko asmoz. Horrela, guraso bakarreko familietan non zaintza eta erantzukizunak kontrako norabidean izan daitezkeen alboratu ditugu.

JARDUERA EKONOMIKOA

Establezimenduen bertakotze tasa

Establezimenduen bertakotze tasak udalerriko establezimendu guztien artean egoitza nagusia Euskal Herrian dutenen ehunekoa aditzera ematen du.

Tokiko ekonomiara bideratutako enplegua

Ondasun eta zerbitzuen ekoizpenerako maila lokalean aurrera eramaten diren jarduerak dira eta hauen helburua tokiko biztanleen beharrak asetzear datza, izan bertakoa nahiz turista. Guztizko enpleguan tokiko ekonomiara bideratutako enpleguaren ehunekoa adierazten da.

Ekintzailetasun ekonomikoaren tasa

Ekintzailetasun ekonomikoaren tasak udalerriko establezimendu guztien artean egoitza nagusia udalerrian bertan dutenen ehunekoa aditzera ematen du

Biztanleria aktiboaren egituraren indizea

Biztanleria aktiboaren egituraren indizeak 15 eta 39 urte bitarteko ehun biztanle aktiboko 40 eta 64 urte bitarteko biztanle aktibo kopurua esaten digu. Biztanleria aktiboaren egituraren zahartze maila neurtzeko adierazlea da.

TOKIKO FISKALITATE ZUZENA**CFE**

Enpresei doakien zerga *Cotisation Foncière des Entreprises (CFE)* delakoa 2010 urtean ezarritako zerga da.

Herri elkargoen tokiko fiskalitate zuzena

Herri elkargoentzat, bi informazio ezarriak izan dira:

- Lehena, herri elkargoko lurraldean diren udalerrien zergaren bataz bestekoa, herriko etxeak finkatzen duen tasa herri elkargoko testuinguruan ikusteko.
- Bestea, herri elkargoak berak ezartzen duen zerga, informazio gehigarri bezala jarria ageri dena.

HAUTESKUNDEAK**Aintzat harturiko hauteskundeak**

Udalerrri mailako joera politikoaren azterketarako hauteskunde ezberdinetan lehen itzuliko emaitzak baliatuak izan dira. Horretarako, aniztasun politiko zabala erakusten duten hauteskundeak aintzat hartu dira. Hauteskunde mota bakoitzean izandako bilakaeraren neurketarako hauteskunde mota bakoitzeko azken bi deialdiak kontutan hartu dira.

Hona erabiliak izan diren hauteskundeak:

2001eko Udal hauteskundearen lehen itzulua	2008ko Udal hauteskundearen lehen itzulua
2007ko legebiltzarreko hauteskundearen lehen itzulua	2012ko Legebiltzarreko hauteskundearen lehen itzulua
2004ko Europar legebiltzarreko hauteskundearen lehen itzulua	2009ko Europar legebiltzarreko hauteskundearen lehen itzulua

Udalerrriko hauteskundearen kasuan, soilik 3.500 biztanletik gorako udalerrien emaitzak kontutan izan dira kopuru horren azpitik diren udalerrietan Frantziako hauteskunde sisteman indarrean den "panachage" delakoak ezinezkoa egiten baitu hautagaiak blokeen sailkapenetan txertatzea.

Alderdien sailkapena

Hauteskundeetan aurkezturiko hautagai zein alderdiak bost bloke handietan sailkatu ditugu joera politikoaren izaera zein honen bilakaera modu sintetikoan laburbiltzeko. Hurrengo taulan bost bloke horietan barnebildutako hautagaitzak zehaztuak dira eta ondoan hauteskunde bakoitzean hauentzat Frantziako Barne Ministerioak darabiltzan nomenklatura ageri da. ECO izen generikoa dutenak talde ezberdinetan banatuak izaten ahal dira hautagaiaren iritzi politikoaren arabera.

KODEA		IZENA	UDAL01	UDAL08	LEGISL07	LEGISL12	EUROP04	EUROP09
Ezker muturra	Ezker antikapitalista / komunista	Liste d'extrême-gauche	LXG	LEXG		EXG	LXG	LEXG
		LCR/FO/NPA			EXG			
		Liste du Parti Communiste			COM		LPC	
		Lutte Ouvrière			EXG			
		Liste du PCF et du Parti de gauche						LCOP
		Parti de Gauche						
Ezkerra	Beste	Eric Pététin				ECO		
	Ekologistak	Liste Europe Ecologie les Verts			VEC	VEC		
		Liste des Verts	LVE				LVE	LVEC
		Patit de la Nacion Occitana			ECO			
	Ezker liberala	Liste du Parti socialiste		LSOC	SOC	SOC	LPS	LSOC
	Ezker zentristak	Parti Radical de Gauche						
Abertzaleak	Abertzaleak	Liste Union de la Gauche		LUG				
		Liste divers gauche	LDG	LDVG		DVG		LDVG
		Liste de Gauche	LGA					
Eskuina	Besteak	Liste régionaliste (EHBAI, EHA, EAJ-PNB, ...)	LRG	LREG	REG	REG	LRG	LREG
		Autre liste				AUT		LAUT
		Alliance écologique indépendante				ECO		
		MHAN			ECO			
	Zentrista kontserbadorea	Liste Divers		LDV			LDV	
	Eskuineko zentristak	Liste Chasse-Pêche-Nature et Traditions			CPNT		LCP	
		Liste centre-MoDem		LCMD	UDFD			LCMD
		Liste le centre pour la france				CEN		
	Eskuineko bestak	Liste UDF					LUDF	
		Liste divers droite	LDD	LDVD	DIV	DVD	LDD	LDVD
Liste de droite		LDR						
Parti Radical Valoisien					PRV			
Zentristak eta eskuin liberala	Liste Majorité-Centristes		LMC					
	Majorité-Nouveau Centre							
Eskuin liberala	Liste de la majorité présidentielle (UMP)		LMAJ	UMP	UMP	LUMF	LMAJ	
Eskuin muturra	Eskuin muturra	Liste du Front national			FN	FN	LFN	LFN
		Liste d'extrême-droite					LXD	LEXD

Hauteskunde emaitzen kalkulua

Bloke bakoitzeko bozka kopurua zenbatua izan da hauteskunde guztietan eta bakoitzaren pisua ehunekotan kalkulatu da (guztizko bozkekiko). Hortik bi operazio egin dira:

- Bloke bakoitzak hauteskunde mota bakoitzeko azken hauteskundeetan izandako bozka ehunekoen batz bestekoa. Hauteskunde horiek honakoak dira: 2008 urteko udal hauteskundeak, 2012 urteko Frantziako Legebiltzarreko hauteskundeak eta 2009 urteko Europar Legebiltzarreko hauteskundeak.

- Bestalde, bloke bakoitzak aurreko hauteskunde mota bakoitzeko izandako presentziaren hazkundera kalkulatu izan da. Azkenik, hazkunde horien bataz bestekoa kalkulatu izan da.

10.E

ranskina: Adierazle zerrenda

Biztanleria osoa (p. munic.)
Biztanleriaren hazkundera (p. munic.) 2006/09
Biztanleriaren hazkundera (p. munic.) 1999/2009
Amatasun indizea
Bizitza proiektuak garatzeko adinekoren iraute eta erakargarritasun tasa
Friz indizea
Zahartze indizea
Emakumezkotasun indizea (15-64)
Jarduera tasa
Emakumezkoen jarduera tasa
Biztanleria aktiboaren hazkundera (1999/2009)
Langabetu kopurua
Langabetuen hazkundera (2007/11)
Emakumezko langabetuak, langabetu guztiekiko
50 eta + urteko langabetuak, langabetu guztiekiko
50 eta + urteko langabetuen hazkundera (2007/11)
Lan-kaleraketagatik langabezia egoeran
Kontratu amaieragatik langabezia egoeran
Laborari aktiboaren presentzia
Laborari aktiboaren hazkundera (1999/2009)
Enpresa buru, artisau eta merkatari aktiboaren presentzia
Enpresa buru, artisau eta merkatari aktiboaren hazkundera (1999/2009)
Kudeatzaile eta lanbide intelektuak aktiboaren presentzia
Kudeatzaile eta lanbide intelektuak aktiboaren hazkundera (1999/2009)
Tarteko lanbideak aktiboaren presentzia
Tarteko lanbideak aktiboaren hazkundera (1999/2009)
Enpleguak aktiboaren presentzia
Enpleguak aktiboaren hazkundera (1999/2009)
Langileak aktiboaren presentzia
Langileak aktiboaren hazkundera (1999/2009)
Diploma profesionalik gabeko biztanleriaren presentzia
Teknikalari diploma oinarrikoa duen biztanleriaren presentzia
Batxilergoa duen biztanleriaren presentzia
Goi mailako ikasketetako diploma duen biztanleriaren presentzia
Errenta mediana (kontsumo unitateko)
Errentaren lehen dezila (kontsumo unitateko)
Errentaren bederatzigarren dezila (kontsumo unitateko)
Errenta dezilen arteko distantzia (kontsumo unitateko)
Lan-sariak guztizko errentan
Diru laguntzak guztizko errentan
Etekinak guztizko errentan
Besteak (gehienbat ondasuneko diru sartzak) guztizko errentan
Bataz besteko lan-saria orduko (denb. osoko lanaldian)
Emakumezkoen lan-saria gizonenarekin (denb. osoko lanaldian)
Bataz besteko lan sariaren hazkundera (denb. osoko lanaldian)
Gazteen iraute tasa
Emakumezko gazteen iraute tasa
Gazte langabetuak (<25 urte) langabetu guztiekiko
Gazte langabetuen hazkundera (<25 urte)
Gizonezko gazteen (18-25) bataz besteko lan-saria orduko (denb. osoko lanaldian)
Emakumezko gazteen (18-25) bataz besteko lan-saria orduko (denb. osoko lanaldian)

65 urtetik gorako biztanleak etxean bakarrik
75 urtetik gorako biztanleak etxean bakarrik
Adineko biztanleen bakartasun maila (>65 urte)
Zaharren menpekotasun indizea
Guraso bakarreko (<65 urte) familia nuklearrak
Guraso bakarreko (<65 urte) familia nuklearren proportzioa
Guraso bakarreko (<65 urte) familia nuklearren emakumezotasuna
Guraso bakarreko haur kopurua (0-24 urte bitartean)
Guraso bakarreko haur kopuruaren proportzioa (0-24 urte bitartean)
Establezimendu kopurua
Lehen sektoreko establezimenduen proportzioa
Industria sektoreko establezimenduen proportzioa
Eraikuntza sektoreko establezimenduen proportzioa
Zerbitzuen sektoreko establezimenduen proportzioa
Establezimenduen bertakotutze tasa
Jarduera industrialeko teknologia maila handia
Jarduera industrialeko teknologia maila ertain-handia
Jarduera industrialeko teknologia maila ertain-txikia
Jarduera industrialeko teknologia maila txikia
Biztanleria aktiboaren egituraren indizea
Hurrengo hamarkadan erretiroa hartu behar duen langilegoa
Udalerrian bizi diren landunak, udalerriko lanpostuekiko
Udalerrian bizi eta lan egiten duten landunak, udalerriko landunekiko
Tokiko ekonomiara bideratutako enplegua
Tokiko ekonomiara bideratutako enpleguaren hazkundea (1999/2009)
Ekintzailetasun ekonomikoaren tasa
Autonomoen tasa
Ustiategi kopurua
Ustiategien hazkunde gordina (2000/10)
Ustiategien hazkundea (2000/10)
Ustiategien batz besteko NAE azalera
NAE azaleraren hazkundea (2000/10)
Batz besteko produkzio gordina ustiategiko
Oinordegabeko 50 urtetik gorako ustiategi-buruak
NATURA 2000 eremua
ZNIEFF I eremua
ZNIEFF II eremua
Lurraren artifizializazioa
Lur artifizializazioaren hazkundea (2000/06)
Lur artifizializazioaren hazkundea (1990/2000)
PLHaren presentzia
PLHa duten herriak (%)
Hirigintza arautzeko planen presentzia
Hirigintza dokumenturik gabeko herriak (%)
Lurralde Koherentziarako Planen presentzia (SCOT)
Lurralde Koherentziarako Plana duten herriak (%)
Baimendutako etxebizitza eraikuntzen batz besteko kopurua urtero (2002/07)
Baimendutako etxebizitza eraikuntzen batz besteko kopurua urtero (2008/12)
Baimendutako etxebizitza eraikuntzen batz besteko azalera urtero (2002/07)
Baimendutako etxebizitza eraikuntzen batz besteko azalera urtero (2008/12)
Etxebizitza parkearen hazkundea (1999/2009)
Bigarren etxebizitzaren hazkundea (1999/2009)
Bigarren etxebizitzaren presentzia
Etxebizitza hutsen presentzia

Etxebizitzen batz besteko prezioa
Etxebizitza sozialen tasa (datu ofiziala)
Etxebizitza sozialen tasa (guztizko etxebizitza parkearekiko)
Etxebizitza soziala kopuruaren batz besteko hazkundea (2001/07)
Etxebizitza soziala kopuruaren batz besteko hazkundea (2008/10)
Garraio publikoaren lotura kopurua
Osasun zentro azpiegitura gertuenera errepide bidezko distantzia
Ospital gertuenera errepide bidezko distantzia
Txikizkako merkataritza gertuenera errepide bidezko distantzia
Janarizko txikizkako merkataritza gertuenera errepide bidezko distantzia
Finantza bulego gertuenera errepide bidezko distantzia
Etxebizitzei ezarritako zerga (TH)
Etxebizitzei ezarritako zergaren urteko batz besteko hazkundea (TH) (2008/12)
Eraikitako lurrei ezarritako zerga (TFB)
Eraikitako lurrei ezarritako zergaren urteko batz besteko hazkundea (TFB) (2008/12)
Eraiki gabeko lurrei ezarritako zerga (TFNB)
Eraiki gabeko lurrei ezarritako zergaren urteko batz besteko hazkundea (TFNB) (2008/12)
Enpresei ezarritako zerga (CFE)
Elkarteen dentsitatea (mila biztanleko)
Euskararen ezagutza tasa
Euskararen erabilera sozialaren tasa
Euskarazko matrikulazio tasa lehen hezkuntzan
Euskarazko Haur Hezkuntza-Lehen Hezkuntza azpiegitura gertuenera errepide bidezko distantzia
Haur Hezkuntza-Lehen Hezkuntza azpiegitura gertuenera errepide bidezko distantzia
Euskarazko bigarren hezkuntzako azpiegitura gertuenera errepide bidezko distantzia
Bigarren hezkuntzako azpiegitura gertuenera errepide bidezko distantzia
Euskaltegi gertuenera errepide bidezko distantzia
2008ko udal hauteskundeetako abstentzio maila
Eskualdeko hauteskundeetako abstentzioaren bilakaera (2004/10)
Legebiltzarreko hauteskundeetako abstentzioaren bilakaera (2007/12)
Lehendakaritza hauteskundeetako abstentzioaren bilakaera (2007/12)
Europar legebiltzarreko hauteskundeetako abstentzioaren bilakaera (2004/09)
Ezker muturreko alderdien hauteskundeen batz besteko presentzia
Ezkerreko alderdien hauteskundeen batz besteko presentzia
Alderdi abertzaleen hauteskundeen batz besteko presentzia
Eskuineko alderdien hauteskundeen batz besteko presentzia
Eskuin muturreko alderdien hauteskundeen batz besteko presentzia
Ezker muturreko alderdien batz besteko hazkundea
Ezkerreko alderdien batz besteko hazkundea
Alderdi abertzaleen batz besteko hazkundea
Eskuineko alderdien batz besteko hazkundea
Eskuin muturreko alderdien batz besteko hazkundea

11.U dalerriko oharrak

	1. Ezpeleta
Langabetuen hazkundera (2007/11)	
Emakumezko langabetuak, langabetu guztiekiko	
50 eta + urteko langabetuak, langabetu guztiekiko	
50 eta + urteko langabetuen hazkundera (2007/11)	
Lan-kaleraketatik langabezia egoeran	
Kontratu amaieratik langabezia egoeran	
Laborari aktiboen hazkundera (1999/2009)	
Enpresa buru, artisau eta merkatari aktiboen hazkundera (1999/2009)	
Kudeatzaile eta lanbide intelektualak aktiboen hazkundera (1999/2009)	
Tarteko lanbideak aktiboen hazkundera (1999/2009)	
Enpleguak aktiboen hazkundera (1999/2009)	
Langileak aktiboen hazkundera (1999/2009)	
Gazteen iraute tasa (10-19 urte)	
Emakumezko gazteen iraute tasa	
Gazte langabetuak (<25 urte) langabetu guztiekiko	
Gazte langabetuen hazkundera (<25 urte)	
Guraso bakarreko (<65 urte) familia nuklearren emakumezotasuna	
Jarduera industrialeko teknologia maila handia	
Jarduera industrialeko teknologia maila ertain-handia	
Jarduera industrialeko teknologia maila ertain-txikia	
Jarduera industrialeko teknologia maila txikia	
Ustiategi kopurua	
Oinordegabeko 50 urtetik gorako ustiategi-buruak	
Lur artifizializazioaren hazkundera (2000/06)	
Lur artifizializazioaren hazkundera (1990/2000)	
Etxebizitzen batz besteko prezioa	

12.Herri elkargoko oharrak

	50 eta + urteko langabetuen hazkundera (2007/11)	Gazte langabetuen hazkundera (<25 urte)
2. Errobi herri elkargoa		

Sustatzailea: GAINDEGIA



Ipar Euskal Herriko udalerrriak, aldagai sozio ekonomikoen arabera 2013

Egileak

Txomin Poveda eta Asier Otxoa de Retana

EZTERENZUBI

AURKIBIDEA

1. Demografia
2. Gizarte errealitatea eta bizi baldintzak
3. Jarduera ekonomikoa
4. Lurralde antolamendua eta hirigintza
5. Etxebizitza
6. Azpiegiturak eta zerbitzuen irisgarritasuna
7. Tokiko fiskalitate zuzena
8. Tokiko nortasuna eta joera politikoa
9. Oharrak
10. Eranskinak: Adierazle zerrenda
11. Udalerrri oharrak
12. Herri elkargoko oharrak

1. Demografia

1.1 Biztanleria lurraldean

	1.Ezterenzubi	2.Garazi-Baigorri herri elkargoa	3.Barnekaldea	4.Iparraldea	5.Euskal Herria
Biztanleria osoa (p. munic.)	354	12 253	41 532	289 543	3 127 326

Unit.: Kopuru gordina
INSEE eta INE

	Biztanleriaren hazkundera (p. munic.) 06/09	Biztanleriaren hazkundera (p. munic.) 99/09
1.Ezterenzubi	-2,1	-7,3
2.Garazi-Baigorri herri elkargoa	2,2	3,8
3.Barnekaldea	2,0	3,6
4.Iparraldea	6,6	10,2
5.Euskal Herria	4,7	7,1

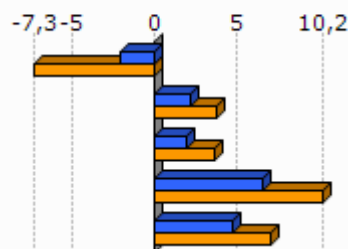

Unit.: %
INSEE eta INE, 2006/2009 eta 1999/2009

	Amatasun indizea (2009)
1.Ezterenzubi	37,9
2.Garazi-Baigorri herri elkargoa	28,3
3.Barnekaldea	28,9
4.Iparraldea	22,4
5.Euskal Herria	21,9

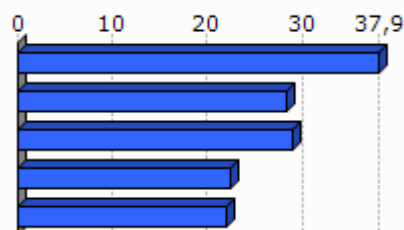

Unit.: %
INSEE eta INE, 2009

	Bizitza proiektuak garatzeko adinekoren iraute eta erakargarritasun tasa (1999/2009)
1.Ezterenzubi	-4,3
2.Garazi-Baigorri herri elkargoa	2,0
3.Barnekaldea	-1,0
4.Iparraldea	8,5
5.Euskal Herria	9,5

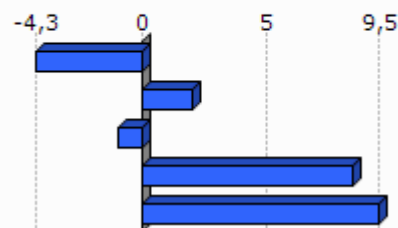

Unit.: %
INSEE eta INE. Ekoizpen propioa., 1999/2009

1.2 Biztanleriaren egitura

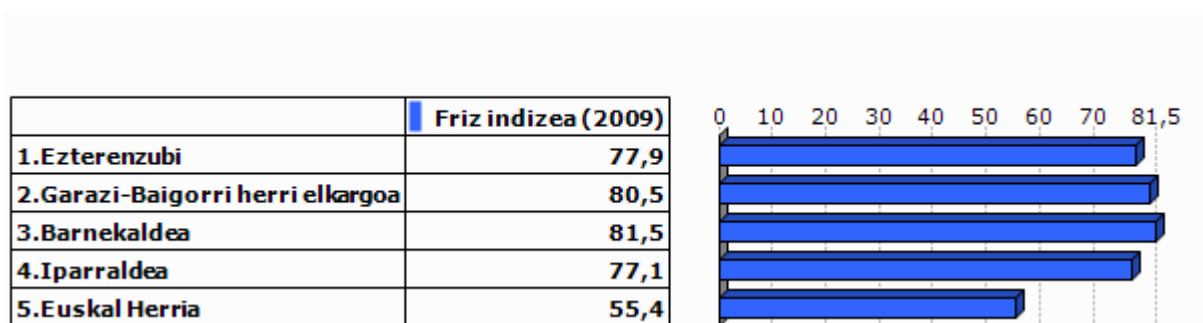

Unit.: %
INSEE eta INE, 2009



Unit.: %
INSEE eta INE, 2009

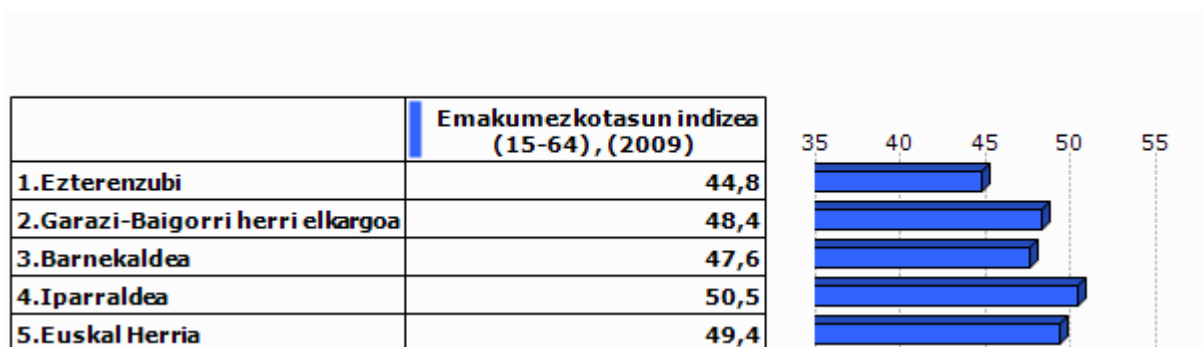

Unit.: %
INSEE eta INE, 2009

2.Gizarte errealitatea eta bizi baldintzak

2.1 Jarduera eta enplegua

	Jarduera tasa (2009)	Emakum ezkoen jarduera tasa (2009)
1.Ezterenzubi	77,4	72,6
2.Garazi-Baigorri herri elkargoa	72,9	69,9
3.Barnekaldea	72,8	70,3
4.Iparraldea	71,7	68,9
5.Euskal Herria	72,9	67,0

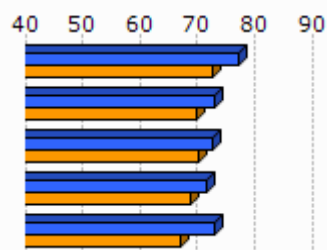

Unit.: %
INSEE eta INE, 2009

	Biztanleria aktiboaren hazkundera (1999/2009)
1.Ezterenzubi	-11,4
2.Garazi-Baigorri herri elkargoa	8,9
3.Barnekaldea	5,5
4.Iparraldea	13,0
5.Euskal Herria	13,8

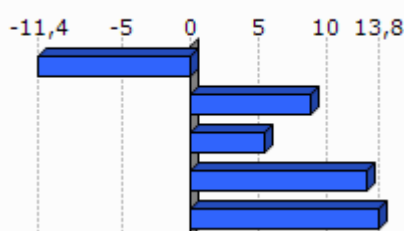

Unit.: %
INSEE eta INE, 1999/2009

2.2 Langabezia

	1.Ezterenzubi	2.Garazi-Baigorri herri elkargoa	3.Barnekaldea	4.Iparraldea	5.Euskal Herria
Langabetu kopurua (2011)	0	302	892	12 479	201 708

Unit.: Kopuru gordina
Pôle emploi eta Espainiako Enplegu eta Gizarte Segurantza Ministerioa, 2011

	Langabetuen hazkundera (2007/11)
1.Ezterenzubi	
2.Garazi-Baigorri herri elkargoa	108,3
3.Barnekaldea	62,5
4.Iparraldea	43,9
5.Euskal Herria	92,1

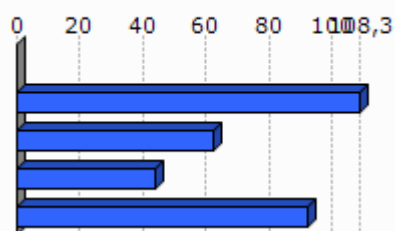

Unit.: %
Pôle emploi eta Espainiako Enplegu eta Gizarte Segurantza Ministerioa, 2007/2011

	Emakumezko langabetuak, langabetu guztiekiko (2011)
1.Ezterenzubi	
2.Garazi-Baigorri herri elkargoa	35,8
3.Barnekaldea	31,8
4.Iparraldea	48,8
5.Euskal Herria	50,7

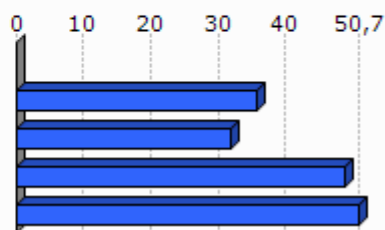

Unit.: %

Pöle emploi eta Espainiako Enplegu eta Gizarte Segurantzza Ministerioa, 2011

	50 eta + urteko langabetuak, langabetu guztiekiko (2011)	50 eta + urteko langabetuen hazkundera (2007/11)
1.Ezterenzubi		
2.Garazi-Baigorri herri elkargoa	10,9	
3.Barnekaldea	8,5	100,0
4.Iparraldea	18,3	85,8
5.Euskal Herria	38,8	86,1

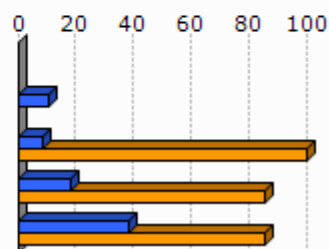

Unit.: %

Pöle emploi eta Espainiako Enplegu eta Gizarte Segurantzza Ministerioa, 2007/2011

	Lan-kalera ketagatik langabezia egoeran (2011)	Kontratu amaieragatik langabezia egoeran (2011)
1.Ezterenzubi		
2.Garazi-Baigorri herri elkargoa	8,6	91,4
3.Barnekaldea	10,9	87,4
4.Iparraldea	25,2	66,3

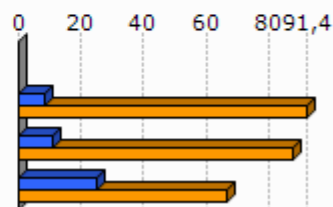

Unit.: %

Pöle emploi, 2011

2.3 Katgoria Sozio-Profesionala eta formazio maila

	Laborari aktiboen presentzia (2009)	Laborari aktiboen hazkundera (1999/2009)
1.Ezterenzubi	35,5	-42,1
2.Garazi-Baigorri herri elkargoa	17,5	-19,8
3.Barnekaldea	15,9	-24,0
4.Iparraldea	3,2	-23,7

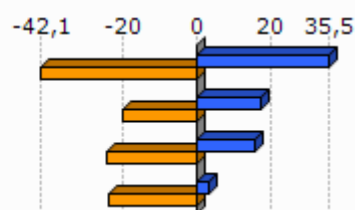

Unit.: %
INSEE, 1999/2009

	Enpresa buru, artisau eta merkatari aktiboen presentzia (2009)	Enpresa buru, artisau eta merkatari aktiboen hazkundera (1999/2009)
1.Ezterenzubi	19,4	500,0
2.Garazi-Baigorri herri elkargoa	9,9	18,0
3.Barnekaldea	8,8	5,9
4.Iparraldea	8,8	2,8

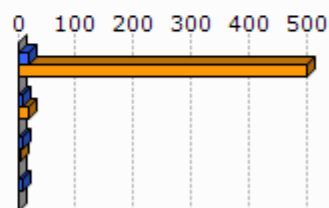

Unit.: %
INSEE, 1999/2009

	Kudeatzaile eta lanbide intelektualak aktiboen presentzia (2009)	Kudeatzaile eta lanbide intelektualak aktiboen hazkundera (1999/2009)
1.Ezterenzubi	0,0	
2.Garazi-Baigorri herri elkargoa	5,8	24,1
3.Barnekaldea	6,0	46,1
4.Iparraldea	11,6	30,0

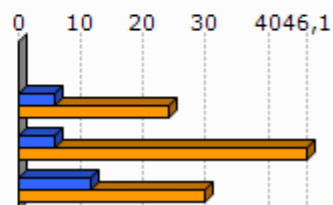

Unit.: %
INSEE, 1999/2009

	Tarteko lanbideak aktiboen presentzia (2009)	Tarteko lanbideak aktiboen hazkundera (1999/2009)
1.Ezterenzubi	3,2	
2.Garazi-Baigorri herri elkargoa	17,2	20,6
3.Barnekaldea	18,2	28,2
4.Iparraldea	25,5	26,2

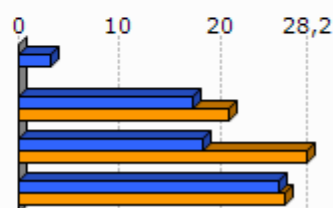

Unit.: %
INSEE, 1999/2009

	Enplegatuak aktiboen presentzia (2009)	Enplegatuak aktiboen hazkundera (1999/2009)
1.Ezterenzubi	19,4	-40,0
2.Garazi-Baigorri herri elkargoa	26,8	6,6
3.Barnekaldea	24,1	-0,7
4.Iparraldea	31,6	1,6

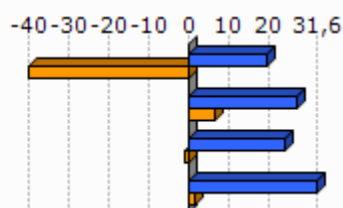

Unit.: %
INSEE, 1999/2009

	Langileak aktiboen presentzia (2009)	Langileak aktiboen hazkundera (1999/2009)
1.Ezterenzubi	22,6	-12,4
2.Garazi-Baigorri herri elkargoa	22,9	-2,9
3.Barnekaldea	27,3	-7,5
4.Iparraldea	20,3	-3,4

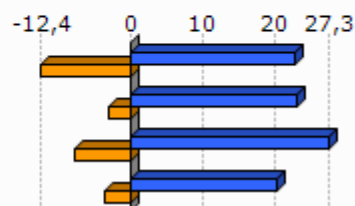

Unit.: %
INSEE, 1999/2009

	Diploma profesionalik gabeko biztanleriaren presentzia (2008)	Teknikalari diploma oinarrikoa duen biztanleriaren presentzia (2008)	Batxilergoa duen biztanleriaren presentzia (2008)	Goi mailako ikasketetako diploma duen biztanleriaren presentzia (2008)
1.Ezterenzubi	52,0	27,8	14,2	6,0
2.Garazi-Baigorri herri elkargoa	40,2	27,9	15,1	16,8
3.Barnekaldea	41,2	28,3	14,2	16,3
4.Iparraldea	32,7	26,7	17,1	23,6

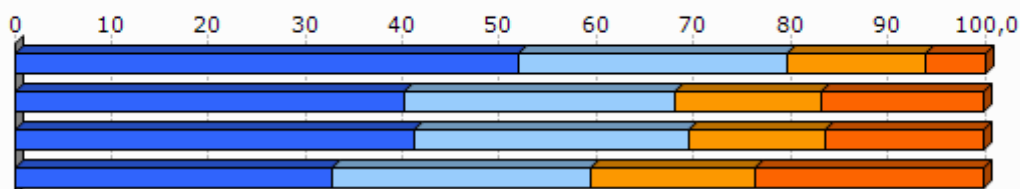

Unit.: %
INSEE, 2008

2.4 Errenta

	1.Ezterenzubi	2.Garazi-Baigorri herri elkargoa
Errenta mediana (kontsumo unitateko), (2010)	12 157	16 037
Errentaren bederatzigarren dezila (kontsumo unitateko), (2010)		30 338
Errentaren lehen dezila (kontsumo unitateko), (2010)		6 793

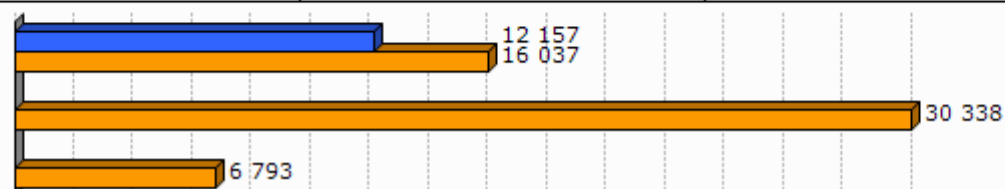

Unit.: €
INSEE, 2010

	Errenta dezilen arteko distantzia (kontsumo unitateko), (2010)
1.Ezterenzubi	
2.Garazi-Baigorri herri elkargoa	4,5

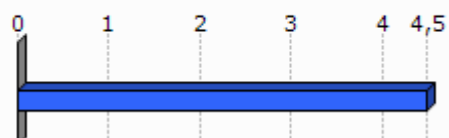

Unit.: Unitate gabekoa
INSEE, 2010

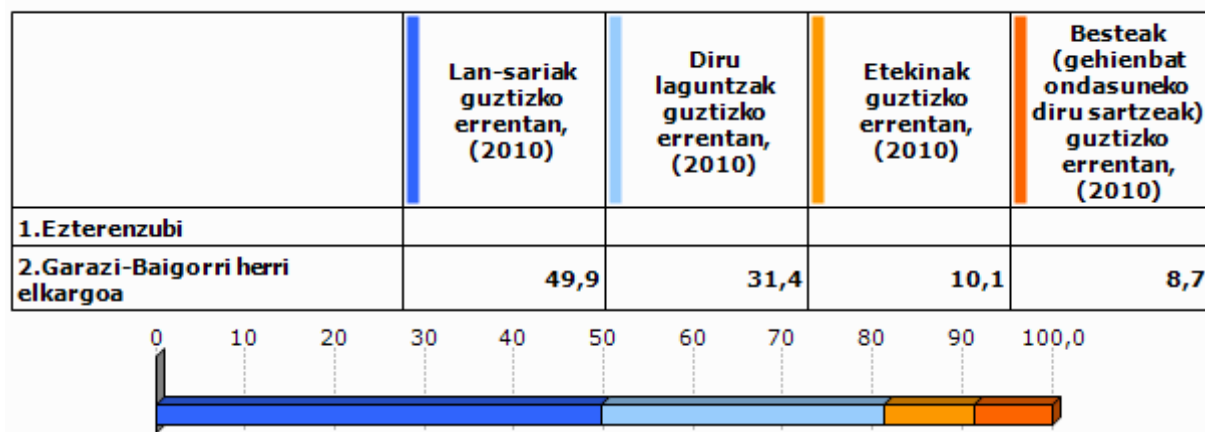

Unit.: %
INSEE, 2010

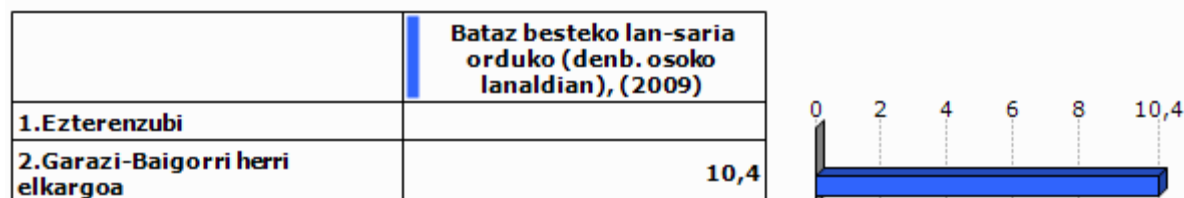

Unit.: €
INSEE, 2009

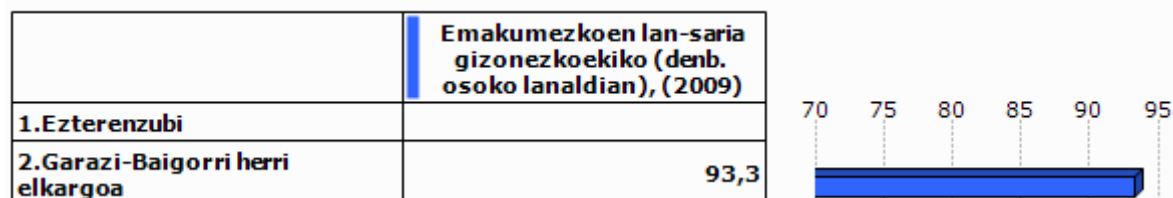

Unit.: %
INSEE, 2009

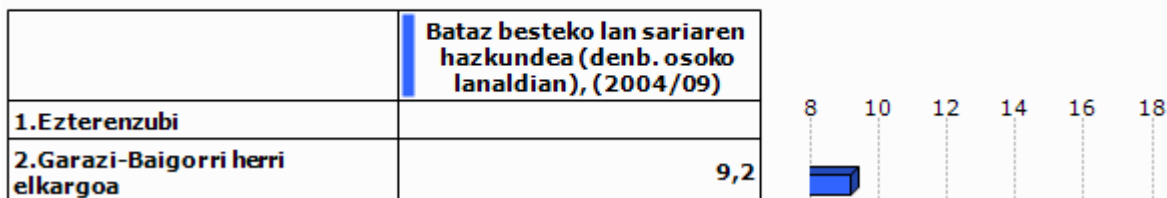

Unit.: %
INSEE, 2004/2009

2.5 Arrisku ekonomikoaren menpeko giza talde nagusiak

Gazteak

	Gazteen iraute tasa, (1999/2009)	Emakumezko gazteen iraute tasa, (1999/2009)
1.Ezterenzubi	25,0	-16,7
2.Garazi-Baigorri herri elkargoa	-10,5	-12,8
3.Barnekaldea	-16,9	-19,8
4.Iparraldea	-4,8	-3,8
5.Euskal Herria	15,3	15,5

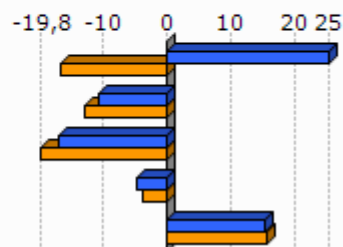

Unit.: %

INSEE eta INE. Ekoizpen propioa., 1999/2009

	Gazte langabetuak (<25 urte) langabetu guztiekiko (2011)	Gazte langabetuen hazkundera (<25 urte) (2007/11)
1.Ezterenzubi		
2.Garazi-Baigorri herri elkargoa	6,3	58,3
3.Barnekaldea	6,2	34,1
4.Iparraldea	14,6	45,2
5.Euskal Herria	9,0	102,5

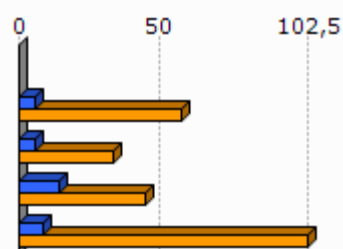

Unit.: %

Pôle emploi eta Espainiako Enplegu eta Gizarte Segurantzza Ministerioa, 2007/2011

	1.Ezterenzubi	2.Garazi-Baigorri herri elkargoa
Emakumezko gazteen (18-25) batz besteko lan-saria orduko (denb. osoko lanaldian), (2009)		8,3
Gizonezko gazteen (18-25) batz besteko lan-saria orduko (denb. osoko lanaldian), (2009)		8,5

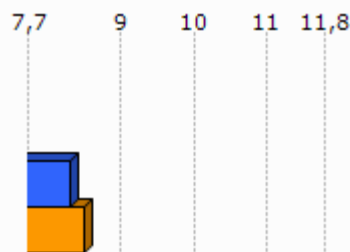

Unit.: €

INSEE, 2009

Adinekoak

	1.Ezterenzubi	2.Garazi-Baigorri herri elkargoa	3.Barnekaldea	4.Iparraldea
65 urtetik gorako biztanleak etxean bakarrik, (2009)	20	661	2 422	19 864
75 urtetik gorako biztanleak etxean bakarrik, (2009)	0	369	1 524	12 683

Unit.: Kopuru gordina
INSEE, 2009

	Adineko biztanleen bakartasun maila (>65 urte), (2009)	Zaharren menpekotasun indizea, (2009)
1.Ezterenzubi	25,0	37,7
2.Garazi-Baigorri herri elkargoa	22,8	39,5
3.Barnekaldea	24,6	39,4
4.Iparraldea	31,4	35,1
5.Euskal Herria		29,7

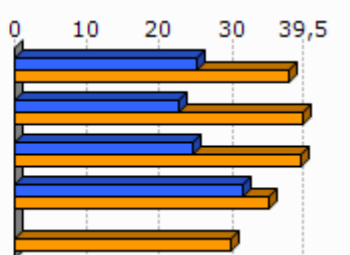

Unit.: %
INSEE eta INE, 2009

Guraso bakarreko familiak

	1.Ezterenzubi	2.Garazi-Baigorri herri elkargoa	3.Barnekaldea	4.Iparraldea
Guraso bakarreko (<65 urte) familia nuklearrak, (2009)	0	273	856	9 983

Unit.: Kopuru gordina
INSEE, 2009

	Guraso bakarreko (<65 urte) familia nuklearren proportzioa, (2009)	Guraso bakarreko (<65 urte) familia nuklearren emakumezkotasuna, (2009)
1.Ezterenzubi	0,0	
2.Garazi-Baigorri herri elkargoa	8,2	78,0
3.Barnekaldea	7,4	77,0
4.Iparraldea	12,5	83,0

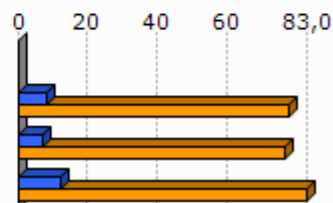

Unit.: %
INSEE, 2009

	1.Ezterenzubi	2.Garazi-Baigorri herri elkargoa	3.Barnekaldea	4.Iparraldea
Guraso bakarreko haur kopurua (0-24 urte bitartean), (2009)	0	313	931	11 658

Unit.: Kopuru gordina
INSEE, 2009

	Guraso bakarreko haur kopuruaren proportzioa (0-24 urte bitartean), (2009)
1.Ezterenzubi	0,0
2.Garazi-Baigorri herri elkargoa	12,1
3.Barnekaldea	11,1
4.Iparraldea	19,8

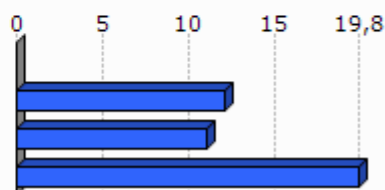

Unit.: %
INSEE, 2009

3. Jarduera ekonomikoa

3.1 Ehun ekonomikoa

	1.Ezterenzubi	2.Garazi-Baigorri herri elkargoa	3.Barnekaldea	4.Iparaldea	5.Euskal Herria
Establezimendu kopurua (2013-01)	26	1 179	3 839	22 899	243 998

Unit.: Kopuru gordina
SIRENE, DIRAE eta CAMERDATA, 2013-01

	Lehen sektoreko establezimenduen proportzioa (2013-01)	Industria sektoreko establezimenduen proportzioa (2013-01)	Eraikuntza sektoreko establezimenduen proportzioa (2013-01)	Zerbitzuen sektoreko establezimenduen proportzioa (2013-01)
1.Ezterenzubi	53,8	7,7	3,8	34,6
2.Garazi-Baigorri herri elkargoa	20,7	9,5	6,8	63,0
3.Barnekaldea	24,5	10,7	7,3	57,5
4.Iparaldea	6,3	6,1	8,0	79,6
5.Euskal Herria	3,3	8,3	13,9	74,5

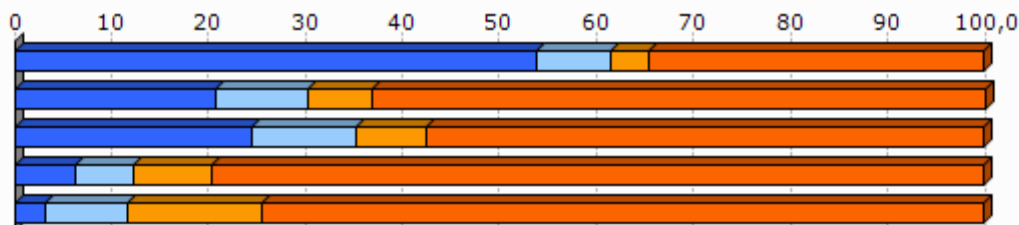

Unit.: %
SIRENE, DIRAE eta CAMERDATA, 2013-01

	Establezimenduen bertakotutze tasa (2013-01)
1.Ezterenzubi	96,2
2.Garazi-Baigorri herri elkargoa	96,4
3.Barnekaldea	96,3
4.Iparaldea	89,8
5.Euskal Herria	90,6

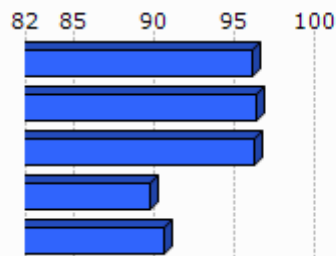

Unit.: %
SIRENE, DIRAE eta CAMERDATA. Ekoizpen propioa., 2013-01

	Jarduera industrialeko teknologia maila handia (2013-01)	Jarduera industrialeko teknologia maila ertain-handia (2013-01)	Jarduera industrialeko teknologia maila ertain-txikia (2013-01)	Jarduera industrialeko teknologia maila txikia (2013-01)
1.Ezterenzubi	0,0	0,0	0,0	100,0
2.Garazi-Baigorri herri elkargoa	0,0	1,8	12,5	85,7
3.Barnekaldea	1,0	2,5	22,7	73,9
4.Iparraldea	1,8	10,2	24,8	63,2
5.Euskal Herria	1,8	15,6	44,0	38,6

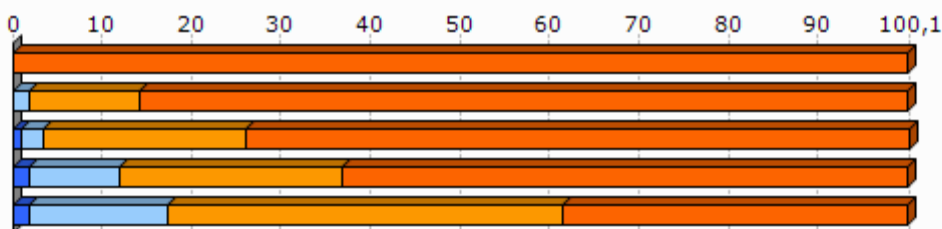

Unit.: %
SIRENE, DIRAE eta CAMERDATA, 2013-01

3.2 Giza lan eskua

	Biztanleria aktiboaren egituraren indizea (2009)	Hurrengo hamarkadan erretiroa hartu behar duen langilegoa (2009)
1.Ezterenzubi	24,7	34,9
2.Garazi-Baigorri herri elkargoa	31,6	36,2
3.Barnekaldea	31,3	36,2
4.Iparraldea	32,0	33,5
5.Euskal Herria		13,3

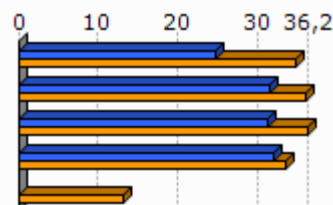

Unit.: %
INSEE eta INE, 2009

	Udalerrian bizi diren landunak, udalerriko lanpostuekiko (2009)	Udalerrian bizi eta lan egiten duten landunak, udalerriko landunekiko (2009)
1.Ezterenzubi	-31,2	56,4
2.Garazi-Baigorri herri elkargoa	-12,6	42,6
3.Barnekaldea	-9,4	40,3
4.Iparraldea	0,3	37,0

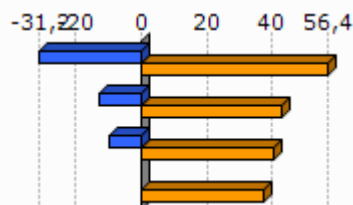

Unit.: %
INSEE, 2009

	Tokiko ekonomiara bideratutako enplegua (2009)	Tokiko ekonomiara bideratutako enpleguaren hazkundera (1999/2009)
1.Ezterenzubi	48,3	21,8
2.Garazi-Baigorri herri elkargoa	59,7	-2,1
3.Barnekaldea	54,9	-4,4
4.Iparraldea	70,2	-2,1

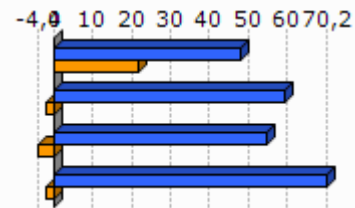

Unit.: %
INSEE, 1999/2009

	Ekintzaitetasun ekonomikoaren tasa (2013-01)
1.Ezterenzubi	96,2
2.Garazi-Baigorri herri elkargoa	88,1
3.Barnekaldea	89,0
4.Iparraldea	84,0
5.Euskal Herria	84,0

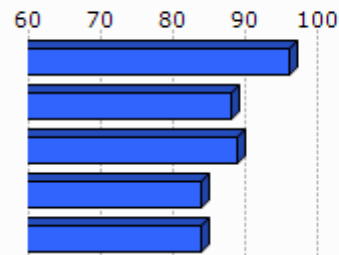

Unit.: %
SIRENE, DIRAE eta CAMERDATA, 2013-01

	Autonomoen tasa (2013-01)
1.Ezterenzubi	37,8
2.Garazi-Baigorri herri elkargoa	31,6
3.Barnekaldea	27,9
4.Iparraldea	17,7
5.Euskal Herria	19,0

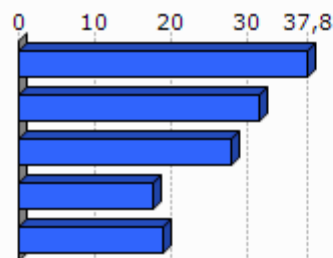

Unit.: %
SIRENE eta Espainiako Enplegu eta Gizarte Segurantzza Ministerioa. Ekoizpen propioa., 2013-01

3.3 Laborantza

	Ustiategi kopurua (2010)	Ustiategiaren hazkundera (2000/10)
1.Ezterenzubi	50	-10
2.Garazi-Baigorri herri elkargoa	875	-157
3.Barnekaldea	2 863	-445
4.Iparraldea	4 453	-1 415
5.Euskal Herria	37 090	-34 609

Unit.: Kopuru gordina
Frantziako Laborantza, Nekazaritzako Elikagaien eta Basoen Ministerioa eta INE, 2000/10

	Ustiatgien hazkundera (2000/10), (Unit.: %)	Bataz besteko produkzio gordina ustiategiko (2010)
1.Ezterenzubi	-16,7	52,1
2.Garazi-Baigorri herri elkargoa	-15,2	52,3
3.Barnekaldea	-13,5	51,8
4.Iparraldea	-25,6	49,7
5.Euskal Herria	-48,3	

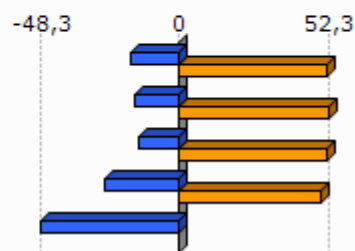

Unit.: K€

Frantziako Laborantza, Nekazaritzako Elikagaien eta Basoen Ministerioa eta INE, 2000/10

Frantziako Laborantza, Nekazaritzako Elikagaien eta Basoen Ministerioa, 2010

	Ustiatgien bataz besteko NAE azalera (2010)	NAE azaleraren hazkundera (2000/10)
1.Ezterenzubi	22,4	-7,4
2.Garazi-Baigorri herri elkargoa	26,6	-6,1
3.Barnekaldea	31,4	-6,9
4.Iparraldea	28,1	-9,6
5.Euskal Herria	23,5	-13,7

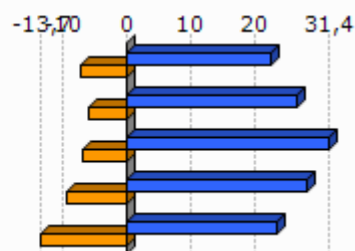

Unit.: Unit.: Ha/ustiategiko; %

Frantziako Laborantza, Nekazaritzako Elikagaien eta Basoen Ministerioa eta INE, 2000/10

	Oinordegabeko 50 urtetik gorako ustiategi-buruak (2010)
1.Ezterenzubi	20,0
2.Garazi-Baigorri herri elkargoa	23,5
3.Barnekaldea	23,4
4.Iparraldea	27,9

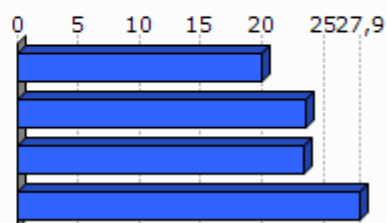

Unit.: %

Frantziako Laborantza, Nekazaritzako Elikagaien eta Basoen Ministerioa, 2010

4. Lurralde antolamendua eta hirigintza

4.1 Lurralde antolamendua

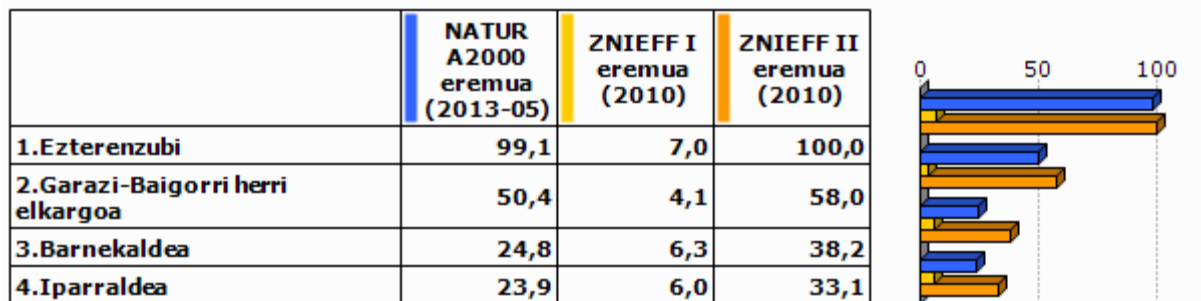

Unit.: %

Frantziako Ekologia, Garapen Iraunkorra eta Energiaren Ministerioa, 2013/05 eta 2010

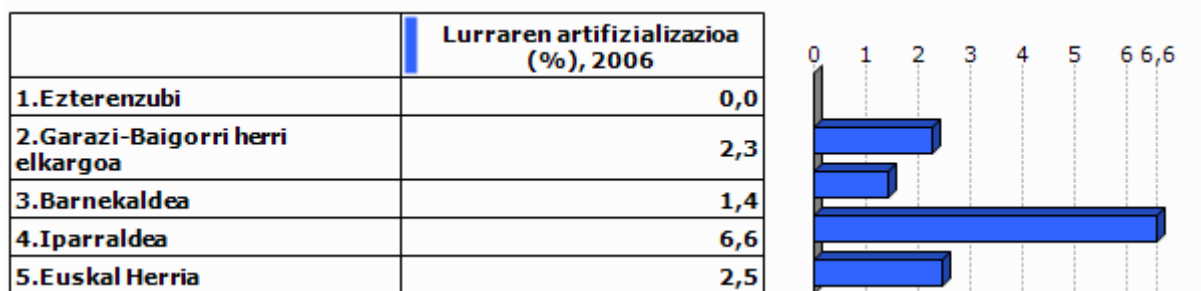

Unit.: %

Corine Land Cover, 2006

	1.Ezterenzubi
Lur artifizializazioaren hazkundera (1990/2000)	
Lur artifizializazioaren hazkundera (2000/06)	

Unit.: %

Corine Land Cover, 1990/2000 eta 2000/2006

	PLHaren presentzia (2011)	Hirigintza arautzeko planen presentzia (2011)	Lurralde Koherentziarako Planen presentzia (SCOT) (2013)
1.Ezterenzubi	EZ		EZ

Unit.: Bai/Ez; presentzia eta tipologia; Bai/Ez

DATAR, 2011

DGALN, 2013

	2.Garazi-Baigorri herri elkargoa	3.Barnekaldea	4.Iparaldea
Hirigintza dokumenturik gabeko herriak (%), (2011)	43,3	47,8	35,2
Lurralde Koherentziarako Plana duten herriak (%), (2013)	0,0	7,1	33,3
PLHa duten herriak (%), (2011)	0,0	0,9	6,3

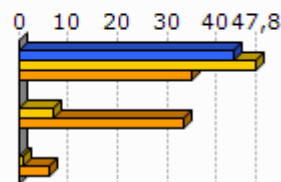

Unit.: %
 DATAR, 2011
 DGALN, 2013

4.2 Hirigintza

	Baimendutako etxebizitza eraikuntzen batz besteko kopurua urtero (2002/07)	Baimendutako etxebizitza eraikuntzen batz besteko kopurua urtero (2008/12)
1.Ezterenzubi	1	3
2.Garazi-Baigorri herri elkargoa	233	249
3.Barnekaldea	497	619
4.Iparaldea	3 223	3 071
5.Euskal Herria	33 607	19 397

Unit.: Kopuru gordina
 Frantziako Ekologia, Garapen Iraunkorra eta Energiaren Ministerioa eta Espainiako Sustapen Ministerioa, 2002/07 eta 2008/2012

	Baimendutako etxebizitza eraikuntzen batz besteko azalera urtero (2002/07)	Baimendutako etxebizitza eraikuntzen batz besteko azalera urtero (2008/12)
1.Ezterenzubi	189	315
2.Garazi-Baigorri herri elkargoa	24 914	23 165
3.Barnekaldea	60 953	62 185
4.Iparaldea	310 544	275 668
5.Euskal Herria	2 974 544	1 829 868

Unit.: m2
 Frantziako Ekologia, Garapen Iraunkorra eta Energiaren Ministerioa eta Espainiako Sustapen Ministerioa, 2002/07 eta 2008/2012

5. Etxebizitza

	Etxebizitza parkearen hazkundera (1999/2009)	Bigarren etxebizitzaren hazkundera (1999/2009)
1. Ezterenzubi	21,4	20,0
2. Garazi-Baigorri herri elkargoa	19,9	72,0
3. Barnekaldea	14,8	32,7
4. Iparraldea	19,0	34,3
5. Euskal Herria	15,7	1,4

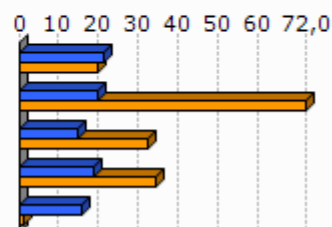

Unit.: %
INSEE eta INE, 1999/2009

	Bigarren etxebizitzaren presentzia (2009)	Etxebizitza hutsen presentzia (2009)
1. Ezterenzubi	15,1	10,1
2. Garazi-Baigorri herri elkargoa	20,4	6,7
3. Barnekaldea	13,8	7,2
4. Iparraldea	20,8	4,3
5. Euskal Herria	7,2	8,3

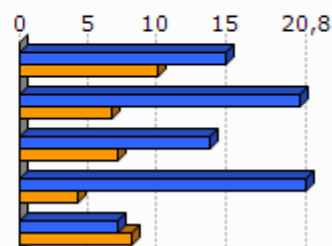

Unit.: %
INSEE eta INE, 2009

	Etxebizitzaren batz besteko prezioa (2013)
1. Ezterenzubi	1 738
2. Garazi-Baigorri herri elkargoa	1 798
3. Barnekaldea	1 704
4. Iparraldea	2 024
5. Euskal Herria	2 565

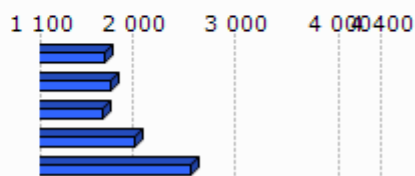

Unit.: €/m²
Ekoizpen propioa, 2013
* Euskal Herria: Zazpi hiriburu eta 25.000 biztanletik gorako udalerrien batz bestekoa.

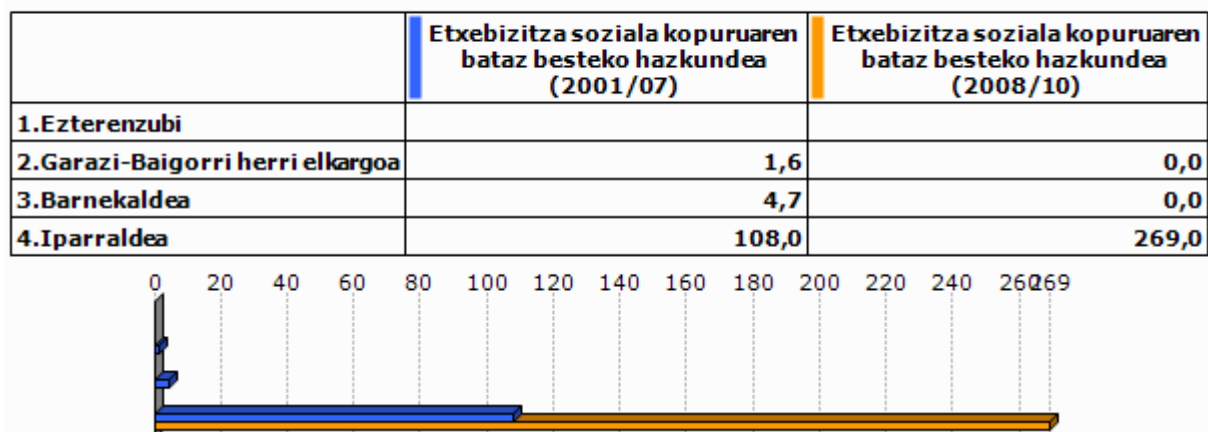

Unit.: %

Lurralde berdintasuna eta etxebizitzaren ministerioa, 2009
Akitaniako DREAL eta INSEE. Ekoizpen propioa., 2009Unit.: urteko batz besteko kopurua
DREAL Aquitaine, 2001/07 eta 2008/2010

6. Azpiegitura eta zerbitzuen irisgarritasuna

	Garraio publikoaren lotura kopurua (2013)
1. Ezterenzubi	0,0
2. Garazi-Baigorri herri elkargoa	0,4
3. Barnekaldea	0,4
4. Iparraldea	0,7

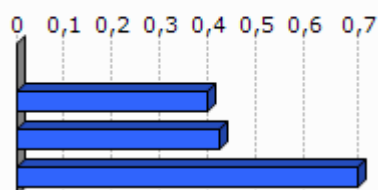

Unit.: Kopuru gordina
Ekoizpen propioa, 2013

	1. Ezterenzubi	2. Garazi-Baigorri herri elkargoa	3. Barnekaldea	4. Iparraldea	5. Euskal Herria
Osasun zentro azpiegitura gertuenera errepide bidezko distantzia (2012)	8,4	9,2	10,6	9,2	2,7
Ospital gertuenera errepide bidezko distantzia (2012)	8,4	8,9	9,5	9,4	2,2
Txikizkako merkataritza gertuenera errepide bidezko distantzia (2012)	8,4	2,5	3,2	2,5	1,3
Janarizko txikizkako merkataritza gertuenera errepide bidezko distantzia (2012)	8,4	2,9	3,6	2,9	2,4
Finantza bulego gertuenera errepide bidezko distantzia (2012)	8,4	7,2	8,2	7,3	3,7

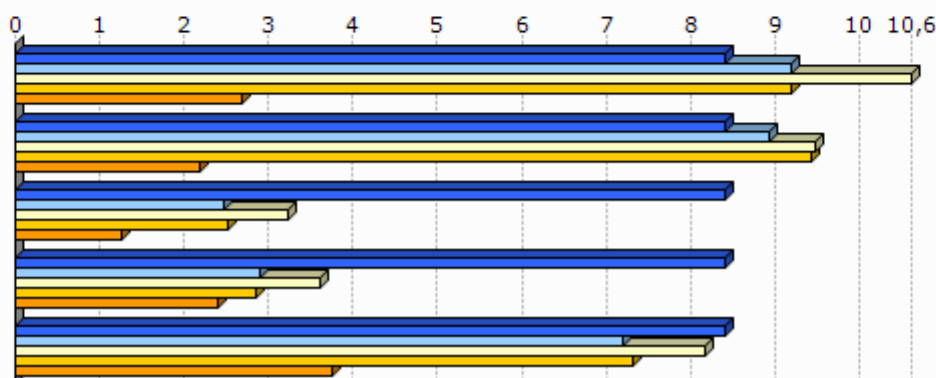

Unit.: Km.

INSEE, Nafarroako Gobernua, EUSTAT, Nafarroako Datu Espazialen Azpiegitura eta Espainiako Sustapen Ministerioa. Ekoizpen propioa., 2012

INSEE, EUSTAT eta Nafarroako Datu Espazialen Azpiegitura. Ekoizpen propioa., 2012

INSEE, EUSTAT, CAMERDATA eta Espainiako Sustapen Ministerioa. Ekoizpen propioa., 2012

INSEE, EUSTAT, CAMERDATA eta Espainiako Sustapen Ministerioa. Ekoizpen propioa., 2012

INSEE, EUSTAT eta CAMERDATA. Ekoizpen propioa., 2012

7.Tokiko fiskalitate zuzena

	Etxebizitzei ezarritako zerga (TH), (2012)	Eraikitako lurrei ezarritako zerga (TFB), (2012)	Eraiki gabeko lurrei ezarritako zerga (TFNB), (2012)	Enpresei ezarritako zerga (CFE), (2012)
1.Ezterenzubi	25,0	11,0	47,0	19,8
2.Garazi-Baigorri herri elkargoa	17,9	9,0	33,9	22,5
3.Barnekaldea	13,9	8,7	32,4	22,2
4.Iparraldea	14,0	9,3	32,2	22,3
Garazi-Baigorri herri elkargoko fiskalitate zuzena	5,3	2,7	9,8	5,0

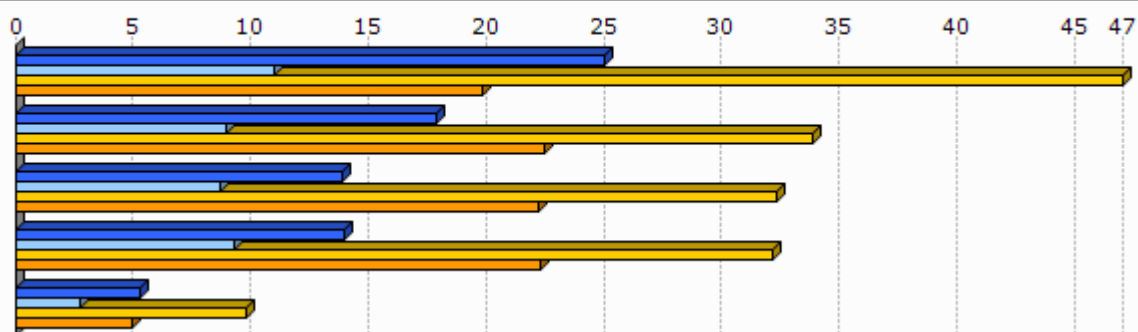

Unit.: %

Kondu publikoen, aurrekontuaren eta estatu erreformaren ministerioa, 2012

	1.Ezterenzubi
Eraiki gabeko lurrei ezarritako zergaren urteko batz besteko hazkundera (TFNB) (2008/12)	1,2
Eraikitako lurrei ezarritako zergaren urteko batz besteko hazkundera (TFB) (2008/12)	0,0
Etxebizitzei ezarritako zergaren urteko batz besteko hazkundera (TH) (2008/12)	9,6

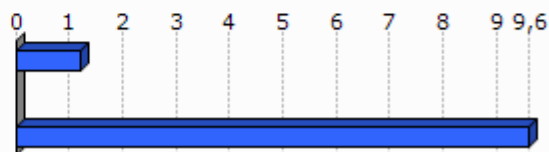

Unit.: %

Kondu publikoen, aurrekontuaren eta estatu erreformaren ministerioa, 2008/12

8. Tokiko nortasuna eta joera politikoa

8.1 Tokiko nortasuna

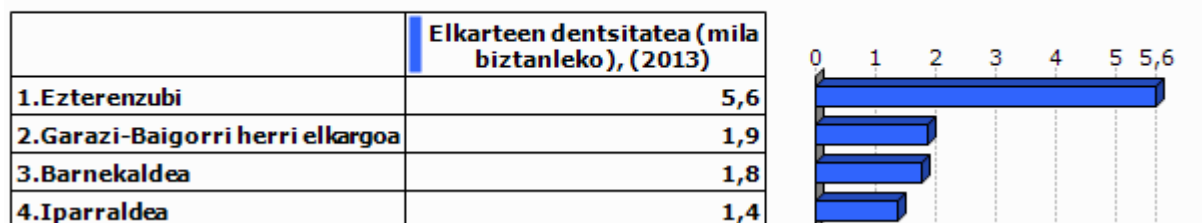

Unit.: ‰
INSEE. Ekoizpen propioa., 2013

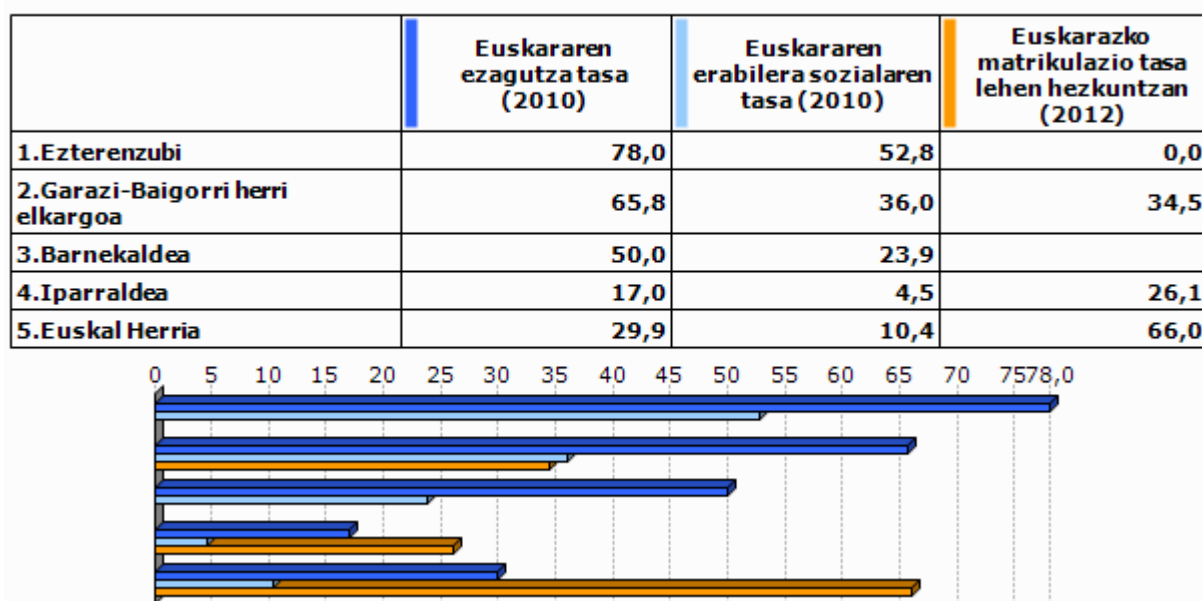

Unit.: ‰
Euskal Herriko Hizkuntza Adierazle Sistema (EAS), INSEE, EUSTAT, INE eta Nafarroako Estatistika Zerbitzua., 2010
Pirinio Atlantikoetako Hezkuntza Nazionalaren Departamentu Zerbitzua, EUSTAT eta Nafarroako Gobernu., 2012

	1.Ezterenzubi	2.Garazi-Baigorri herri elkargoa	3.Barnekaldea	4.Iparaldea	5.Euskal Herria
Euskarazko Haur Hezkuntza-Lehen Hezkuntza azpiegitura gertuenera errepide bidezko distantzia (2012)	8,4	7,4	14,7	12,2	7,4
Haur Hezkuntza-Lehen Hezkuntza azpiegitura gertuenera errepide bidezko distantzia (2012)	0,0	1,0	1,2	0,9	2,3
Euskarazko bigarren hezkuntzako azpiegitura gertuenera errepide bidezko distantzia (2012)	22,3	18,1	25,3	21,2	19,0
Bigarren hezkuntzako azpiegitura gertuenera errepide bidezko distantzia (2012)	8,4	7,2	7,4	6,9	1,6
Euskaltegi gertuenera errepide bidezko distantzia (2012)	8,4	9,0	10,7	9,4	9,7

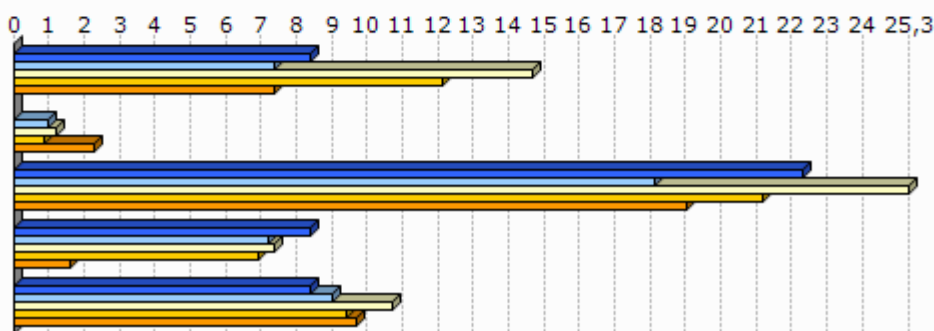

Unit.: Km.

Seaska, INSEE, Nafarroako Gobernua, EUSTAT eta Espainiako Sustapen Ministerioa. Ekoizpen propioa., 2012

INSEE, Nafarroako Gobernua, EUSTAT, Nafarroako Datu Espazialen Azpiegitura eta Espainiako Sustapen Ministerioa.

Ekoizpen propioa., 2012

INSEE, Nafarroako Gobernua, EUSTAT eta Espainiako Sustapen Ministerioa. Ekoizpen propioa., 2012

INSEE, EUSTAT eta Nafarroako Datu Espazialen Azpiegitura. Ekoizpen propioa., 2012

AEK, HABE, IKA eta bilaketa propioa. Ekoizpen propioa., 2012

8.2 Joera politikoa

	2008ko udal hauteskundeetako abstentzio maila
1.Ezterenzubi	7,0
2.Garazi-Baigorri herri elkargoa	15,3
3.Barnekaldea	14,4
4.Iparaldea	30,7

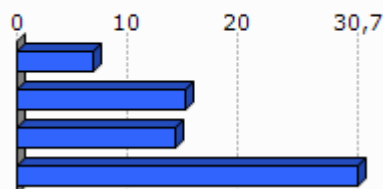

Unit.: %

Frantziako Barne Ministerioa, 2008

	1.Ezterenzubi	2.Garazi-Baigorri herri elkargoa	3.Barnekaldea	4.Iparraldea
Eskualdeko hauteskundeetako abstentzioaren bilakaera (2004/10)	8,2	40,9	39,8	35,1
Legebiltzarreko hauteskundeetako abstentzioaren bilakaera (2007/12)	-15,7	1,7	6,2	6,8
Lehendakaritza hauteskundeetako abstentzioaren bilakaera (2007/12)	23,8	20,8	24,7	31,5
Europar legebiltzarreko hauteskundeetako abstentzioaren bilakaera (2004/09)	26,7	-3,6	-3,4	-0,2

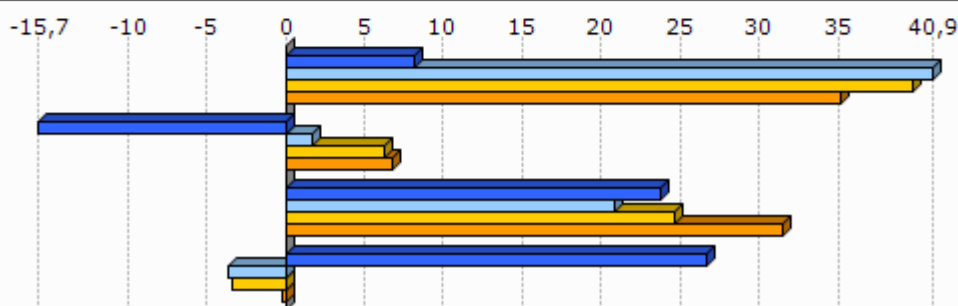

Unit.: %

Frantziako Barne Ministerioa, 2004/12

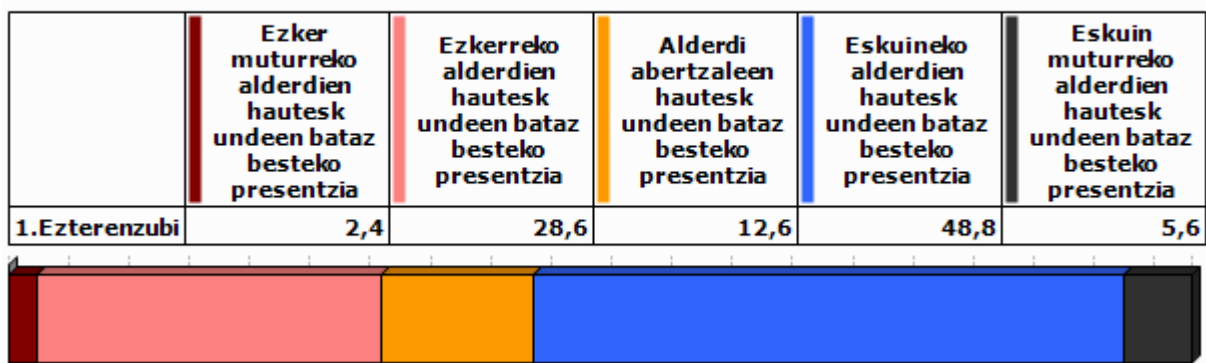

Unit.: %

Frantziako Barne Ministerioa. Ekoizpen propioa., 2008/12

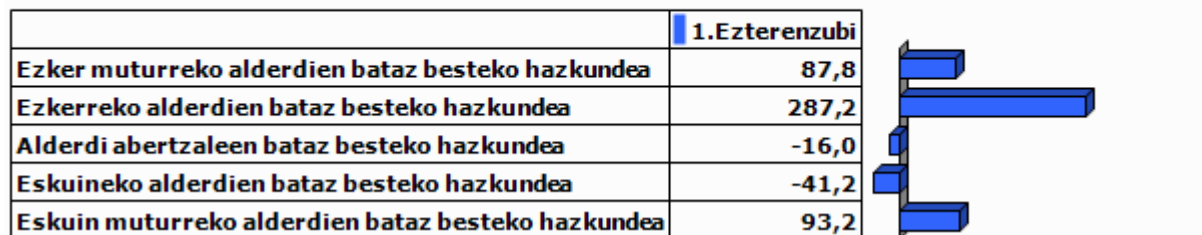

Unit.: %

Frantziako Barne Ministerioa. Ekoizpen propioa., 2001/12

9.0 harrak

GAZTEEN ETA EMAKUMEZKO GAZTEEN IRAUTE TASA

Gazteen iraute tasak eta emakumezko gazteen iraute tasak azken hamarkadako gazte kopuruaren hazkundera neurtzen dute. 1999 urteko 10 eta 19 urte bitarteko (emakumezko) gazteen kopurua 2009 urteko 20 eta 29 urte bitarteko (emakumezko) gazteen kopuruarekin alderatuz ekoizturiko adierazlea da, kasu bietan. Saldo positiboak zein negatiboak (emakumezko) gazteen erakartzea zein ihesa aditzera ematen digute.

LANGABEZIA

Enplegu bulegoetan langabetu gisa (A kategoria, Pôle emploi-ren sailkapenaren arabera) erregistraturiko pertsona kopurua aditzera ematen du.

Enplegua sustatzeko instituzioetan langabetu gisa erregistratzeko bi arrazoi erakusten dira hemen:

- Lan kaleratzeagatik: Arrazoi ezberdinetatik eratorri daitekeen egoera.
- Lan kontratu bukaeragatik: Epe mugatuko kontratu baten amaiera dela medio.

Badira langabetu gisa erregistratua egoteko egoera mota gehiago, hala nola, dimisioak eta lehenengo aldiz lan merkatura gerturatzen direnak, baina ez ditugu txostenean erantsi langabetu kopuru txikiak barnebiltzen baitituzte.

FORMAZIOA

Gizartearen formazioa INSEEren sailkapenean oinarritua dago baina hemen zabalago lantzen da. Ondorioz, 15 urtetik gorako jendetzak lortutako maila altueneko diploma aztertzen da hurrengo taulan ageri den baliokidetzen arabera:

GAINDEGIAko nomenklatura	INSEE ko nomenklatura
Diploma profesionalik gabeko biztanleria (% 15+ urte)	Pas de scolarité Aucun diplôme mais scolarité jusqu'en école primaire ou au collège Aucun diplôme mais scolarité au-delà du collège
Diploma gorenatzat, teknikalari diploma oinarritzkoa duen biztanleria (% 15+ urte)	Certificat c'études primaires BEPC, brevet élémentaire, brevet des collèges Certificat c'aptitudes professionnelles, brevet de compagnon Brevet d'études professionnelles
Diploma gorenatza, batxilergoa duen biztanleria (% 15+ urte)	Baccalauréat général, brevet supérieur Bac technologique ou professionnel, brevet professionnel ou de technicien, BEC, BEI, BEH, capacité en droit
Diploma gorenatza, goi mailako ikasketetako diploma duen biztanleria (% 15+ urte)	Diplôme universitaire de 1er cycle, BTS, DUT, diplôme des professions sociales ou de santé, d'infirmière(ier) Diplôme universitaire de 2ème ou 3ème cycle (y compris médecine, pharmacie, dentaire), diplôme d'ingénieur, d'une grande école, doctorat, etc.

ERRENTA

INSEEk udalerrri mailan errentaren datuak udalerrri handientzat soilik argitaratzen ditu sekretu estatistikoa dela medio. Hori dela eta, maiz ez dago udalerrri mailako daturik tauletan.

Kontsumo Unitatea (KU)

Errentaren inguruko datuak *Kontsumo Unitatearen* (Unité de Consommation–UC) arabera ageri dira.

Kontsumo Unitatea Ekonomi Lankidetzaren eta Garapenerako Erakundeak (ELGE) definitutako koefiziente batzuen arabera etxalde bakoitzean diren pertsonen kontsumoaren ponderazioz sortutako unitatea da. Koefiziente horiek honakoak dira:

- 1: etxaldeko lehen helduarentzat
- 0.5: hamalau urtetik gorako beste pertsonentzat
- 0.3: hamalau urtetik beherako haurrentzat

Errentaren datuak *Kontsumo Unitatearen* arabera ematearen helburua etxaldeen arteko konposizio desorekak neutralizatzea da.

Mediana, dezilak eta errenta dezilen arteko distantzia

Errenta mediana eta errentaren lehen eta bederatzigarren dezila ageri da tauletan. Medianak errentaren arabera tamaina bereko bi multzotan banatzen du populazioa eta dezilek hamar zatitan banatzen dute. Lehen errenta dezilak errenta apalenak aditzera ematen ditu. Errenta dezilen arteko distantziak errenta banaketa desorekatuaren maila neurtzen du.

Errentaren jatorria

Errentaren jatorri posibleak lau dira:

- Lan sariak
- Diru laguntzak: erretiroen diru sartzak, pentsioak...
- Etekinak: horiek dira profesio liberalen diru sartzak
- Besteak (gehienbat ondasuneko diru sartzak): ondasunei esker egindako diru sartzak

ADINEKOAK

- Adinekoen bakartasun maila

Etxean bakarrik bizi den 65 urtetik gorako biztanleria kopurua aditzera ematen du, adin horretako ehun biztanleko.

- Zaharren menpekotasun indizea

65 urtetik gorako biztanleria kopurua aditzera ematen du, hauetaz arduratzeko adinean (15 eta 64 urte bitartean) dagoen ehun biztanleko.

GURASO BAKARREKO FAMILIAK

Familiaren definizioa

- Familia bat: Gutxienez etxalde batean bi pertsonen osatutako nukleo bat da. Honakoak dira aukerak:
 - bikote bat (eta bere haurrak baldin badira)
 - heldu bakar bat bere haurr(ar)ekin
- Familia baten seme/alabak: Pertsona bat familia baten seme edo alaba gisa aintzat hartzeko bikotekide gabe eta etxaldean haur propiorik gabe (baldin baditu) bizi behar da.

Guraso bakarreko familiak

Soilik 65 urte arteko guraso bakarreko familia monoparentalak aintzat hartu ditugu haurren zaintza eta erantzukizunerako zailtasunak izan ditzaketen familia unitateak kuantifikatzeko asmoz. Horrela, guraso bakarreko familietan non zaintza eta erantzukizunak kontrako norabidean izan daitezkeen alboratu ditugu.

JARDUERA EKONOMIKOA

Establezimenduen bertakotze tasa

Establezimenduen bertakotze tasak udalerriko establezimendu guztien artean egoitza nagusia Euskal Herrian dutenen ehunekoa aditzera ematen du.

Tokiko ekonomiara bideratutako enplegua

Ondasun eta zerbitzuen ekoizpenerako maila lokalean aurrera eramaten diren jarduerak dira eta hauen helburua tokiko biztanleen beharrak asetzear datza, izan bertakoa nahiz turista. Guztizko enpleguan tokiko ekonomiara bideratutako enpleguaren ehunekoa adierazten da.

Ekintzailetasun ekonomikoaren tasa

Ekintzailetasun ekonomikoaren tasak udalerriko establezimendu guztien artean egoitza nagusia udalerrian bertan dutenen ehunekoa aditzera ematen du

Biztanleria aktiboaren egituraren indizea

Biztanleria aktiboaren egituraren indizeak 15 eta 39 urte bitarteko ehun biztanle aktiboko 40 eta 64 urte bitarteko biztanle aktibo kopurua esaten digu. Biztanleria aktiboaren egituraren zahartze maila neurtzeko adierazlea da.

TOKIKO FISKALITATE ZUZENA**CFE**

Enpresei doakien zerga *Cotisation Foncière des Entreprises (CFE)* delakoa 2010 urtean ezarritako zerga da.

Herri elkargoen tokiko fiskalitate zuzena

Herri elkargoentzat, bi informazio ezarriak izan dira:

- Lehena, herri elkargoko lurraldean diren udalerrien zergaren bataz bestekoa, herriko etxeak finkatzen duen tasa herri elkargoko testuinguruan ikusteko.
- Bestea, herri elkargoak berak ezartzen duen zerga, informazio gehigarri bezala jarria ageri dena.

HAUTESKUNDEAK**Aintzat harturiko hauteskundeak**

Udalerrri mailako joera politikoaren azterketarako hauteskunde ezberdinetan lehen itzuliko emaitzak baliatuak izan dira. Horretarako, aniztasun politiko zabala erakusten duten hauteskundeak aintzat hartu dira. Hauteskunde mota bakoitzean izandako bilakaeraren neurketarako hauteskunde mota bakoitzeko azken bi deialdiak kontutan hartu dira.

Hona erabiliak izan diren hauteskundeak:

2001eko Udal hauteskundeen lehen itzulia	2008ko Udal hauteskundeen lehen itzulia
2007ko legebiltzarreko hauteskundeen lehen itzulia	2012ko Legebiltzarreko hauteskundeen lehen itzulia
2004ko Europar legebiltzarreko hauteskundeen lehen itzulia	2009ko Europar legebiltzarreko hauteskundeen lehen itzulia

Udalerrriko hauteskundeen kasuan, soilik 3.500 biztanletik gorako udalerrien emaitzak kontutan izan dira kopuru horren azpitik diren udalerrietan Frantziako hauteskunde sisteman indarrean den "panachage" delakoak ezinezkoa egiten baitu hautagaiak blokeen sailkapenetan txertatzea.

Alderdien sailkapena

Hauteskundeetan aurkezturiko hautagai zein alderdiak bost bloke handietan sailkatu ditugu joera politikoaren izaera zein honen bilakaera modu sintetikoan laburbiltzeko. Hurrengo taulan bost bloke horietan barnebildutako hautagaitzak zehaztuak dira eta ondoan hauteskunde bakoitzean hauentzat Frantziako Barne Ministerioak darabiltzan nomenklatura ageri da. ECO izen generikoa dutenak talde ezberdinetan banatuak izaten ahal dira hautagaiaren iritziz politikoaren arabera.

KODEA		IZENA	UDAL01	UDAL08	LEGISL07	LEGISL12	EUROP04	EUROP09
Ezker muturra	Ezker antikapitalista / komunista	Liste d'extrême-gauche	LXG	LEXG		EXG	LXG	LEXG
		LCR/FO/NPA			EXG			
		Liste du Parti Communiste			COM		LPC	
		Lutte Ouvrière			EXG			
		Liste du PCF et du Parti de gauche						LCOP
		Parti de Gauche						
Ezkerra	Beste	Eric Pététin				ECO		
		Liste Europe Ecologie les Verts			VEC	VEC		
	Ekologistak	Liste des Verts	LVE				LVE	LVEC
		Patit de la Nation Occitana			ECO			
	Ezker liberala	Liste du Parti socialiste		LSOC	SOC	SOC	LPS	LSOC
	Ezker zentristak	Parti Radical de Gauche						
Ezkerreko besteak	Liste Union de la Gauche		LUG					
	Liste divers gauche	LDG	LDVG		DVG		LDVG	
Abertzaleak	Abertzaleak	Liste régionaliste (EHBAI, EHA, EAJ-PNB, ...)	LRG	LREG	REG	REG	LRG	LREG
		Autre liste				AUT		LAUT
Eskuina	Besteak	Alliance écologique indépendante				ECO		
		MHAN			ECO			
		Liste Divers	LDV				LDV	
	Zentrista kontserbadorea	Liste Chasse-Pêche-Nature et Traditions			CPNT		LCP	
	Eskuineko zentristak	Liste centre-MoDem		LCMD	UDFD			LCMD
		Liste le centre pour la france				CEN		
	Eskuineko besteak	Liste UDF						LUDF
		Liste divers droite	LDD	LDVD	DIV	DVD	LDD	LDVD
Liste de droite		LDR						
Zentristak eta eskuin liberala	Parti Radical Valoisien				PRV			
	Liste Majorité-Centristes		LMC					
Eskuin muturra	Eskuin muturra	Majorité-Nouveau Centre						
		Liste de la majorité présidentielle (UMP)		LMAJ	UMP	UMP	LUMF	LMAJ
Eskuin muturra	Eskuin muturra	Liste du Front national			FN	FN	LFN	LFN
		Liste d'extrême-droite					LXD	LEXD

Hauteskunde emaitzen kalkulua

Bloke bakoitzeko bozka kopurua zenbatua izan da hauteskunde guztietan eta bakoitzaren pisua ehunekotan kalkulatu da (guztizko bozkekiko). Hortik bi operazio egin dira:

- Bloke bakoitzak hauteskunde mota bakoitzeko azken hauteskundeetan izandako bozka ehunekoen batz bestekoa. Hauteskunde horiek honakoak dira: 2008 urteko udal hauteskundeak, 2012 urteko Frantziako Legebiltzarreko hauteskundeak eta 2009 urteko Europar Legebiltzarreko hauteskundeak.

- Bestalde, bloke bakoitzak aurreko hauteskunde mota bakoitzeko izandako presentziaren hazkundera kalkulatu izan da. Azkenik, hazkunde horien bataz bestekoa kalkulatu izan da.

10.E ranskina: Adierazle zerrenda

Biztanleria osoa (p. munic.)
Biztanleriaren hazkundera (p. munic.) 2006/09
Biztanleriaren hazkundera (p. munic.) 1999/2009
Amatasun indizea
Bizitza proiektuak garatzeko adinekoren iraute eta erakargarritasun tasa
Friz indizea
Zahartze indizea
Emakumezkotasun indizea (15-64)
Jarduera tasa
Emakumezkoen jarduera tasa
Biztanleria aktiboaren hazkundera (1999/2009)
Langabetu kopurua
Langabetuen hazkundera (2007/11)
Emakumezko langabetuak, langabetu guztiekiko
50 eta + urteko langabetuak, langabetu guztiekiko
50 eta + urteko langabetuen hazkundera (2007/11)
Lan-kaleraketagatik langabezia egoeran
Kontratu amaieragatik langabezia egoeran
Laborari aktiboaren presentzia
Laborari aktiboaren hazkundera (1999/2009)
Enpresa buru, artisau eta merkatari aktiboaren presentzia
Enpresa buru, artisau eta merkatari aktiboaren hazkundera (1999/2009)
Kudeatzaile eta lanbide intelektualak aktiboaren presentzia
Kudeatzaile eta lanbide intelektualak aktiboaren hazkundera (1999/2009)
Tarteko lanbideak aktiboaren presentzia
Tarteko lanbideak aktiboaren hazkundera (1999/2009)
Enpleguak aktiboaren presentzia
Enpleguak aktiboaren hazkundera (1999/2009)
Langileak aktiboaren presentzia
Langileak aktiboaren hazkundera (1999/2009)
Diploma profesionalik gabeko biztanleriaren presentzia
Teknikalari diploma oinarrikoa duen biztanleriaren presentzia
Batxilergoa duen biztanleriaren presentzia
Goi mailako ikasketetako diploma duen biztanleriaren presentzia
Errenta mediana (kontsumo unitateko)
Errentaren lehen dezila (kontsumo unitateko)
Errentaren bederatzigarren dezila (kontsumo unitateko)
Errenta dezilen arteko distantzia (kontsumo unitateko)
Lan-sariak guztizko errentan
Diru laguntzak guztizko errentan
Etekinak guztizko errentan
Besteak (gehienbat ondasuneko diru sartzak) guztizko errentan
Bataz besteko lan-saria orduko (denb. osoko lanaldian)
Emakumezkoen lan-saria gizonezkoekiko (denb. osoko lanaldian)
Bataz besteko lan sariaren hazkundera (denb. osoko lanaldian)
Gazteen iraute tasa
Emakumezko gazteen iraute tasa
Gazte langabetuak (<25 urte) langabetu guztiekiko
Gazte langabetuen hazkundera (<25 urte)
Gizonezko gazteen (18-25) bataz besteko lan-saria orduko (denb. osoko lanaldian)
Emakumezko gazteen (18-25) bataz besteko lan-saria orduko (denb. osoko lanaldian)

65 urtetik gorako biztanleak etxean bakarrik
75 urtetik gorako biztanleak etxean bakarrik
Adineko biztanleen bakartasun maila (>65 urte)
Zaharren menpekotasun indizea
Guraso bakarreko (<65 urte) familia nuklearrak
Guraso bakarreko (<65 urte) familia nuklearren proportzioa
Guraso bakarreko (<65 urte) familia nuklearren emakumezotasuna
Guraso bakarreko haur kopurua (0-24 urte bitartean)
Guraso bakarreko haur kopuruaren proportzioa (0-24 urte bitartean)
Establezimendu kopurua
Lehen sektoreko establezimenduen proportzioa
Industria sektoreko establezimenduen proportzioa
Eraikuntza sektoreko establezimenduen proportzioa
Zerbitzuen sektoreko establezimenduen proportzioa
Establezimenduen bertakotutze tasa
Jarduera industrialeko teknologia maila handia
Jarduera industrialeko teknologia maila ertain-handia
Jarduera industrialeko teknologia maila ertain-txikia
Jarduera industrialeko teknologia maila txikia
Biztanleria aktiboaren egituraren indizea
Hurrengo hamarkadan erretiroa hartu behar duen langilegoa
Udalerrian bizi diren landunak, udalerriko lanpostuekiko
Udalerrian bizi eta lan egiten duten landunak, udalerriko landunekiko
Tokiko ekonomiara bideratutako enplegua
Tokiko ekonomiara bideratutako enpleguaren hazkundera (1999/2009)
Ekintzailetasun ekonomikoaren tasa
Autonomoen tasa
Ustiategi kopurua
Ustiategien hazkunde gordina (2000/10)
Ustiategien hazkundera (2000/10)
Ustiategien batz besteko NAE azalera
NAE azaleraren hazkundera (2000/10)
Batz besteko produkzio gordina ustiategiko
Oinordegabeko 50 urtetik gorako ustiategi-buruak
NATURA 2000 eremua
ZNIEFF I eremua
ZNIEFF II eremua
Lurraren artifizializazioa
Lur artifizializazioaren hazkundera (2000/06)
Lur artifizializazioaren hazkundera (1990/2000)
PLHaren presentzia
PLHa duten herriak (%)
Hirigintza arautzeko planen presentzia
Hirigintza dokumenturik gabeko herriak (%)
Lurralde Koherentziarako Planen presentzia (SCOT)
Lurralde Koherentziarako Plana duten herriak (%)
Baimendutako etxebizitza eraikuntzen batz besteko kopurua urtero (2002/07)
Baimendutako etxebizitza eraikuntzen batz besteko kopurua urtero (2008/12)
Baimendutako etxebizitza eraikuntzen batz besteko azalera urtero (2002/07)
Baimendutako etxebizitza eraikuntzen batz besteko azalera urtero (2008/12)
Etxebizitza parkearen hazkundera (1999/2009)
Bigarren etxebizitzaren hazkundera (1999/2009)
Bigarren etxebizitzaren presentzia
Etxebizitza hutsen presentzia

Etxebizitzen batz besteko prezioa
Etxebizitza sozialen tasa (datu ofiziala)
Etxebizitza sozialen tasa (guztizko etxebizitza parkearekiko)
Etxebizitza soziala kopuruaren batz besteko hazkundera (2001/07)
Etxebizitza soziala kopuruaren batz besteko hazkundera (2008/10)
Garraio publikoaren lotura kopurua
Osasun zentro azpiegitura gertuenera errepide bidezko distantzia
Ospital gertuenera errepide bidezko distantzia
Txikizkako merkataritza gertuenera errepide bidezko distantzia
Janarizko txikizkako merkataritza gertuenera errepide bidezko distantzia
Finantza bulego gertuenera errepide bidezko distantzia
Etxebizitzei ezarritako zerga (TH)
Etxebizitzei ezarritako zergaren urteko batz besteko hazkundera (TH) (2008/12)
Eraikitako lurrei ezarritako zerga (TFB)
Eraikitako lurrei ezarritako zergaren urteko batz besteko hazkundera (TFB) (2008/12)
Eraiki gabeko lurrei ezarritako zerga (TFNB)
Eraiki gabeko lurrei ezarritako zergaren urteko batz besteko hazkundera (TFNB) (2008/12)
Enpresei ezarritako zerga (CFE)
Elkarteen dentsitatea (mila biztanleko)
Euskararen ezagutza tasa
Euskararen erabilera sozialaren tasa
Euskarazko matrikulazio tasa lehen hezkuntzan
Euskarazko Haur Hezkuntza-Lehen Hezkuntza azpiegitura gertuenera errepide bidezko distantzia
Haur Hezkuntza-Lehen Hezkuntza azpiegitura gertuenera errepide bidezko distantzia
Euskarazko bigarren hezkuntzako azpiegitura gertuenera errepide bidezko distantzia
Bigarren hezkuntzako azpiegitura gertuenera errepide bidezko distantzia
Euskaltegi gertuenera errepide bidezko distantzia
2008ko udal hauteskundeetako abstentzio maila
Eskualdeko hauteskundeetako abstentzioaren bilakaera (2004/10)
Legebiltzarreko hauteskundeetako abstentzioaren bilakaera (2007/12)
Lehendakaritza hauteskundeetako abstentzioaren bilakaera (2007/12)
Europar legebiltzarreko hauteskundeetako abstentzioaren bilakaera (2004/09)
Ezker muturreko alderdien hauteskundeen batz besteko presentzia
Ezkerreko alderdien hauteskundeen batz besteko presentzia
Alderdi abertzaleen hauteskundeen batz besteko presentzia
Eskuineko alderdien hauteskundeen batz besteko presentzia
Eskuin muturreko alderdien hauteskundeen batz besteko presentzia
Ezker muturreko alderdien batz besteko hazkundera
Ezkerreko alderdien batz besteko hazkundera
Alderdi abertzaleen batz besteko hazkundera
Eskuineko alderdien batz besteko hazkundera
Eskuin muturreko alderdien batz besteko hazkundera

11.U

dalerriko oharrak

	1. Ezterenzubi
Langabetuen hazkundera (2007/11)	2007 urtean ez zegoen langabeturik
Emakumezko langabetuak, langabetu guztiekiko	Langabeturik gabeko urdalerria
50 eta + urteko langabetuak, langabetu guztiekiko	Langabeturik gabeko urdalerria.
50 eta + urteko langabetuen hazkundera (2007/11)	2007 urtean ez zegoen langabeturik.
Lan-kalera tagatik langabezia egoeran	Langabeturik gabeko urdalerria
Kontratu amaieratik langabezia egoeran	Langabeturik gabeko urdalerria
Laborari aktiboen hazkundera (1999/2009)	
Enpresa buru, artisau eta merkatari aktiboen hazkundera (1999/2009)	
Kudeatzaile eta lanbide intelektualak aktiboen hazkundera (1999/2009)	1999 urtean ez zegoen mota horretako KSPdun landunik
Tarteko lanbideak aktiboen hazkundera (1999/2009)	1999 urtean ez zegoen mota horretako KSPdun landunik
Enplegatuak aktiboen hazkundera (1999/2009)	
Langileak aktiboen hazkundera (1999/2009)	
Gazteen iraute tasa (10-19 urte)	
Emakumezko gazteen iraute tasa	
Gazte langabetuak (<25 urte) langabetu guztiekiko	Langabeturik gabeko urdalerria
Gazte langabetuen hazkundera (<25 urte)	2007 urtean ez zegoen langabeturik
Guraso bakarreko (<65 urte) familia nuklearren emakumezko tasa	Guraso bakarreko familia gabeko udalerria
Jarduera industrialeko teknologia maila handia	
Jarduera industrialeko teknologia maila ertain-handia	
Jarduera industrialeko teknologia maila ertain-txikia	
Jarduera industrialeko teknologia maila txikia	
Ustiategi kopurua	
Oinordegabeko 50 urtetik gorako ustiategi-buruak	
Lur artifizializazioaren hazkundera (2000/06)	2000 urtean ez zegoen artifizializazio esanguratsurik
Lur artifizializazioaren hazkundera (1990/2000)	1990 urtean ez zegoen artifizializazio esanguratsurik
Etxebizitzaren batz besteko prezioa	

12.Herri elkargoko oharrak

	50 eta + urteko langabetuen hazkundera (2007/11)	Gazte langabetuen hazkundera (<25 urte)
2.Garazi-Baigorri herri elkargoa	2007 urtean ez zegoen langabeturik.	

Sustatzailea: GAINDEGIA



Ipar Euskal Herriko udalerriak, aldagai sozio ekonomikoen arabera 2013

Egileak

Txomin Poveda eta Asier Otxoa de Retana



GABADI

AURKIBIDEA

1. Demografia
2. Gizarte errealitatea eta bizi baldintzak
3. Jarduera ekonomikoa
4. Lurralde antolamendua eta hirigintza
5. Etxebizitza
6. Azpiegiturak eta zerbitzuen irisgarritasuna
7. Tokiko fiskalitate zuzena
8. Tokiko nortasuna eta joera politikoa
9. Oharrak
10. Eranskinak: Adierazle zerrenda
11. Udalerrri oharrak
12. Herri elkargoko oharrak

1. Demografia

1.1 Biztanleria lurraldean

	1.Gabadi	2.Amikuzeko herri elkargoa	3.Barnekaldea	4.Iparraldea	5.Euskal Herria
Biztanleria osoa (p. munic.)	211	9 547	41 532	289 543	3 127 326

Unit.: Kopuru gordina
INSEE eta INE

	Biztanleriaren hazkundera (p. munic.) 06/09	Biztanleriaren hazkundera (p. munic.) 99/09
1.Gabadi	-3,7	-1,9
2.Amikuzeko herri elkargoa	5,2	7,4
3.Barnekaldea	2,0	3,6
4.Iparraldea	6,6	10,2
5.Euskal Herria	4,7	7,1

Unit.: %
INSEE eta INE, 2006/2009 eta 1999/2009

	Amatasun indizea (2009)
1.Gabadi	19,1
2.Amikuzeko herri elkargoa	30,2
3.Barnekaldea	28,9
4.Iparraldea	22,4
5.Euskal Herria	21,9

Unit.: %
INSEE eta INE, 2009

	Bizitza proiektuak garatzeko adinekoren iraute eta erakargarritasun tasa (1999/2009)
1.Gabadi	-16,5
2.Amikuzeko herri elkargoa	1,0
3.Barnekaldea	-1,0
4.Iparraldea	8,5
5.Euskal Herria	9,5

Unit.: %
INSEE eta INE. Ekoizpen propioa., 1999/2009

1.2 Biztanleriaren egitura

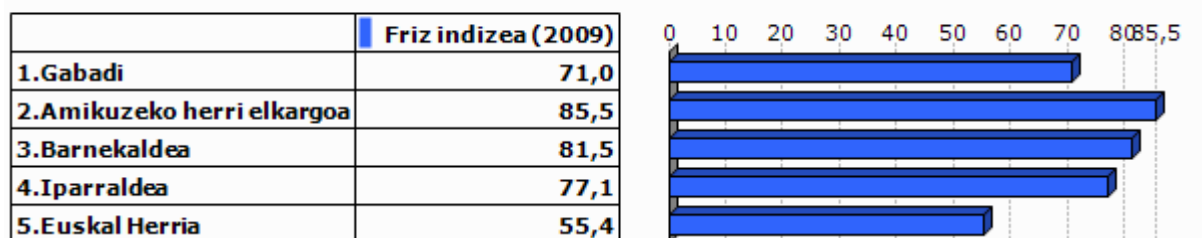

Unit.: %
INSEE eta INE, 2009

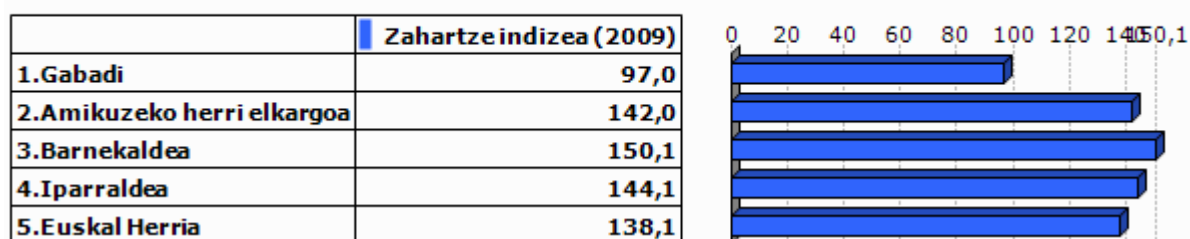

Unit.: %
INSEE eta INE, 2009

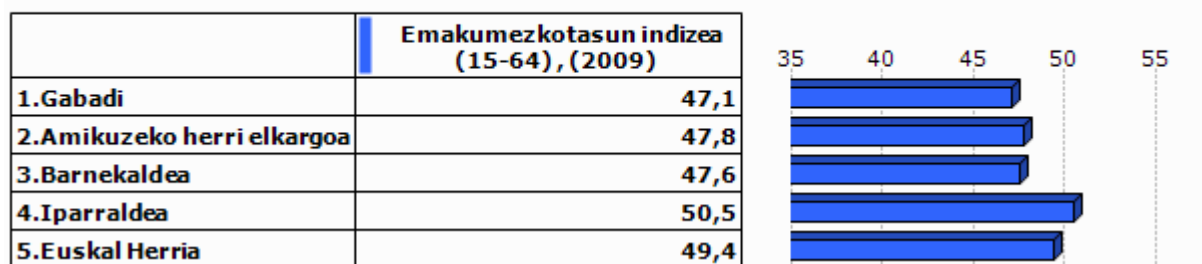

Unit.: %
INSEE eta INE, 2009

2.Gizarte errealitatea eta bizi baldintzak

2.1 Jarduera eta enplegua

	Jarduera tasa (2009)	Emakumezkoen jarduera tasa (2009)
1.Gabadi	74,3	66,7
2.Amikuzeko herri elkargoa	72,1	69,0
3.Barnekaldea	72,8	70,3
4.Iparraldea	71,7	68,9
5.Euskal Herria	72,9	67,0

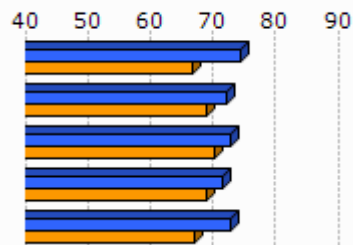

Unit.: %
INSEE eta INE, 2009

	Biztanleria aktiboaren hazkundera (1999/2009)
1.Gabadi	19,7
2.Amikuzeko herri elkargoa	7,6
3.Barnekaldea	5,5
4.Iparraldea	13,0
5.Euskal Herria	13,8

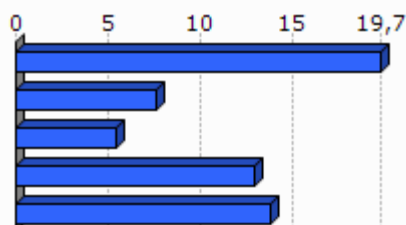

Unit.: %
INSEE eta INE, 1999/2009

2.2 Langabezia

	1.Gabadi	2.Amikuzeko herri elkargoa	3.Barnekaldea	4.Iparraldea	5.Euskal Herria
Langabetu kopurua (2011)	7	201	892	12 479	201 708

Unit.: Kopuru gordina
Pôle emploi eta Espainiako Enplegu eta Gizarte Segurantzza Ministerioa, 2011

	Langabetuen hazkundera (2007/11)
1.Gabadi	
2.Amikuzeko herri elkargoa	54,6
3.Barnekaldea	62,5
4.Iparraldea	43,9
5.Euskal Herria	92,1

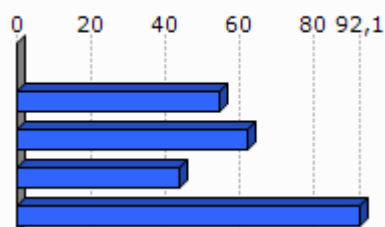

Unit.: %
Pôle emploi eta Espainiako Enplegu eta Gizarte Segurantzza Ministerioa, 2007/2011

	Emakumezko langabetuak, langabetu guztiekiko (2011)
1.Gabadi	0,0
2.Amikuzeko herri elkargoa	27,4
3.Barnekaldea	31,8
4.Iparraldea	48,8
5.Euskal Herria	50,7

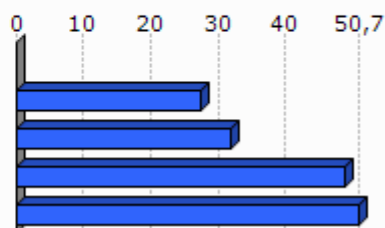

Unit.: %

Pöle emloi eta Espainiako Enplegu eta Gizarte Segurantzza Ministerioa, 2011

	50 eta + urteko langabetuak, langabetu guztiekiko (2011)	50 eta + urteko langabetuen hazkundera (2007/11)
1.Gabadi	0,0	
2.Amikuzeko herri elkargoa	5,0	
3.Barnekaldea	8,5	100,0
4.Iparraldea	18,3	85,8
5.Euskal Herria	38,8	86,1

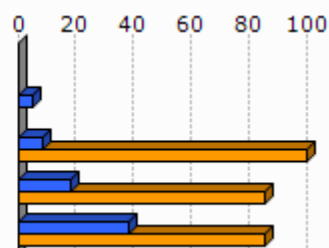

Unit.: %

Pöle emloi eta Espainiako Enplegu eta Gizarte Segurantzza Ministerioa, 2007/2011

	Lan-kalera ketagatik langabezia egoeran (2011)	Kontratu amaieragatik langabezia egoeran (2011)
1.Gabadi		
2.Amikuzeko herri elkargoa	7,5	88,3
3.Barnekaldea	10,9	87,4
4.Iparraldea	25,2	66,3

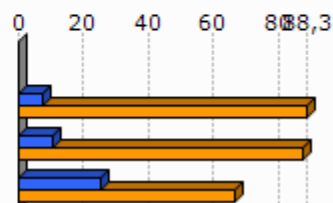

Unit.: %

Pöle emloi, 2011

2.3 Katgoria Sozio-Profesionala eta formazio maila

	Laborari aktiboen presentzia (2009)	Laborari aktiboen hazkundera (1999/2009)
1.Gabadi	14,3	-38,5
2.Amikuzeko herri elkargoa	15,1	-28,3
3.Barnekaldea	15,9	-24,0
4.Iparraldea	3,2	-23,7

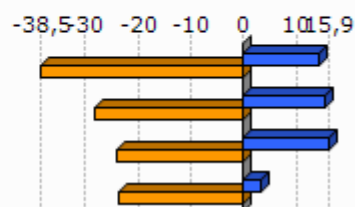

Unit.: %
INSEE, 1999/2009

	Enpresa buru, artisau eta merkatari aktiboen presentzia (2009)	Enpresa buru, artisau eta merkatari aktiboen hazkundera (1999/2009)
1.Gabadi	4,8	2,4
2.Amikuzeko herri elkargoa	8,0	-8,3
3.Barnekaldea	8,8	5,9
4.Iparraldea	8,8	2,8

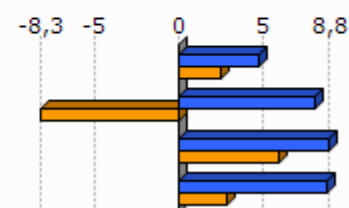

Unit.: %
INSEE, 1999/2009

	Kudeatzaile eta lanbide intelektualak aktiboen presentzia (2009)	Kudeatzaile eta lanbide intelektualak aktiboen hazkundera (1999/2009)
1.Gabadi	4,8	2,4
2.Amikuzeko herri elkargoa	5,6	16,7
3.Barnekaldea	6,0	46,1
4.Iparraldea	11,6	30,0

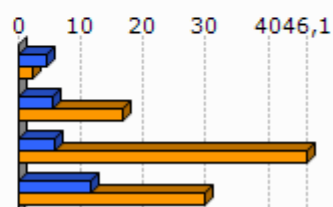

Unit.: %
INSEE, 1999/2009

	Tarteko lanbideak aktiboen presentzia (2009)	Tarteko lanbideak aktiboen hazkundera (1999/2009)
1.Gabadi	9,5	-59,0
2.Amikuzeko herri elkargoa	20,2	29,0
3.Barnekaldea	18,2	28,2
4.Iparraldea	25,5	26,2

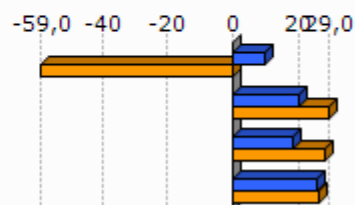

Unit.: %
INSEE, 1999/2009

	Enplegatuak aktiboen presentzia (2009)	Enplegatuak aktiboen hazkundera (1999/2009)
1.Gabadi	23,8	28,0
2.Amikuzeko herri elkargoa	22,8	-1,6
3.Barnekaldea	24,1	-0,7
4.Iparraldea	31,6	1,6

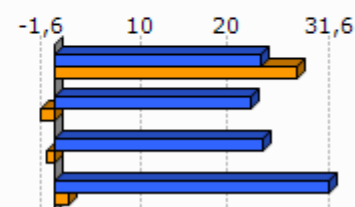

Unit.: %
INSEE, 1999/2009

	Langileak aktiboen presentzia (2009)	Langileak aktiboen hazkundera (1999/2009)
1.Gabadi	42,9	53,7
2.Amikuzeko herri elkargoa	28,2	1,3
3.Barnekaldea	27,3	-7,5
4.Iparraldea	20,3	-3,4

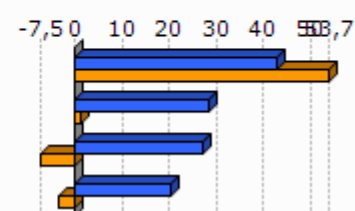

Unit.: %
INSEE, 1999/2009

	Diploma profesionalik gabeko biztanleriaren presentzia (2008)	Teknikalari diploma oinarrikoa duen biztanleriaren presentzia (2008)	Batxilergoa duen biztanleriaren presentzia (2008)	Goi mailako ikasketetako diploma duen biztanleriaren presentzia (2008)
1.Gabadi	28,3	39,0	15,7	17,0
2.Amikuzeko herri elkargoa	39,6	28,4	14,3	17,7
3.Barnekaldea	41,2	28,3	14,2	16,3
4.Iparraldea	32,7	26,7	17,1	23,6

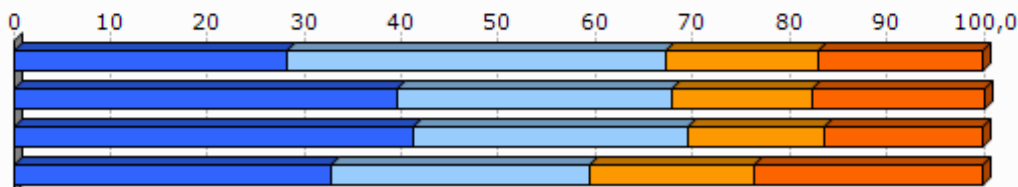

Unit.: %
INSEE, 2008

2.4 Errenta

	1.Gabadi	2.Amikuzeko herri elkargoa
Errenta mediana (kontsumo unitateko), (2010)	16 150	16 595
Errentaren bederatzigarren dezila (kontsumo unitateko), (2010)		31 237
Errentaren lehen dezila (kontsumo unitateko), (2010)		7 377

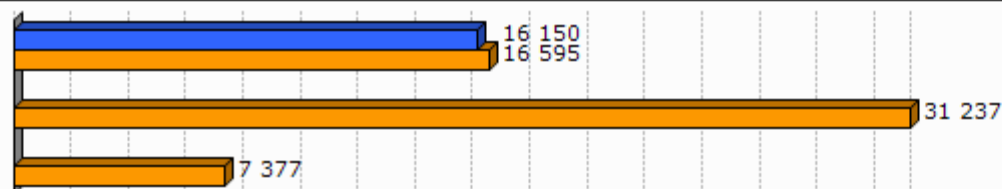

Unit.: €
INSEE, 2010

	Errenta dezilen arteko distantzia (kontsumo unitateko), (2010)
1.Gabadi	
2.Amikuzeko herri elkargoa	4,2

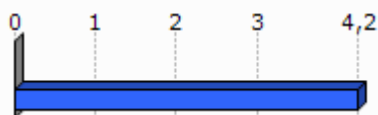

Unit.: Unitate gabekoa
INSEE, 2010

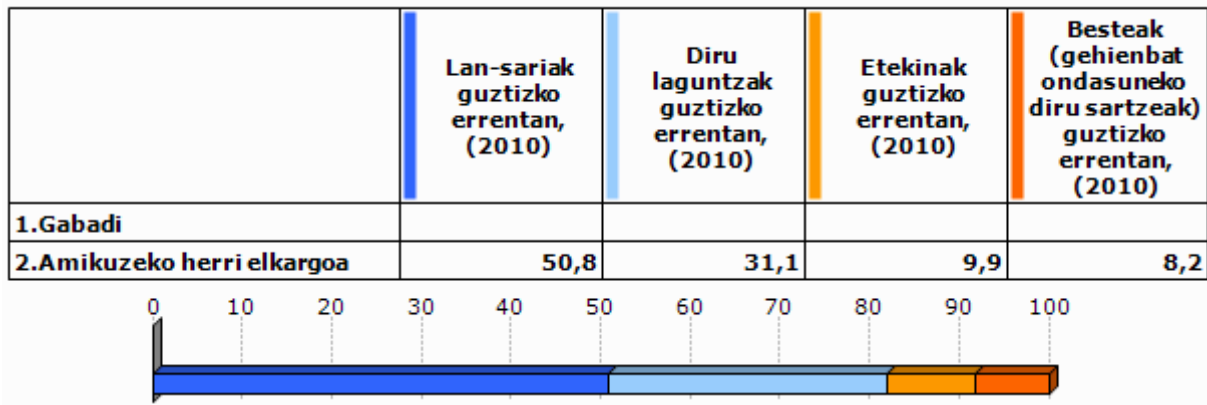

Unit.: %
INSEE, 2010

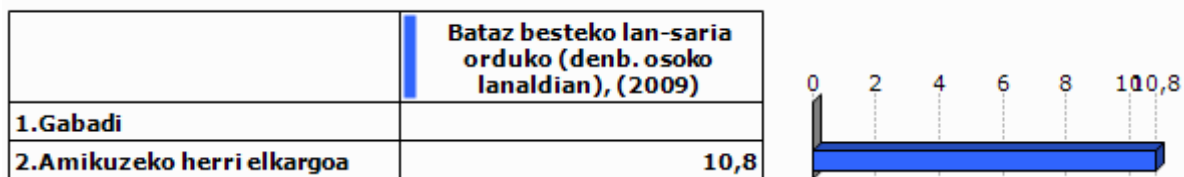

Unit.: €
INSEE, 2009

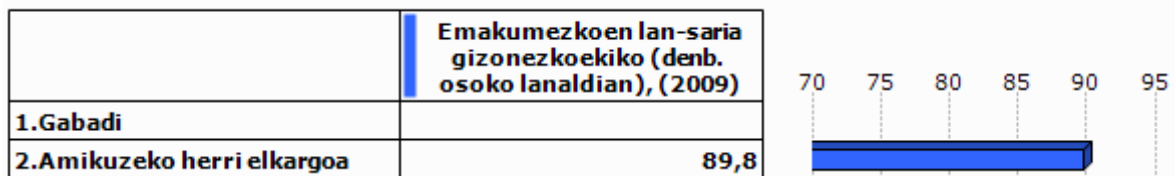

Unit.: %
INSEE, 2009

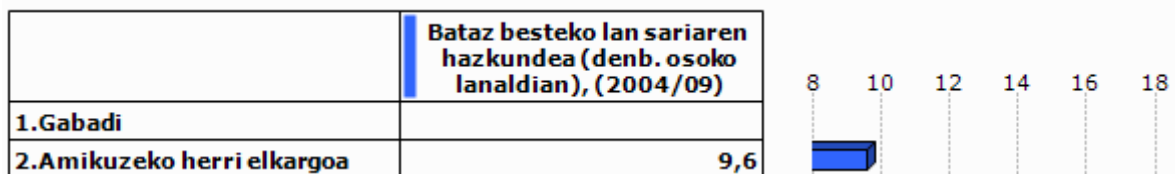

Unit.: %
INSEE, 2004/2009

2.5 Arrisku ekonomikoaren menpeko giza talde nagusiak

Gazteak

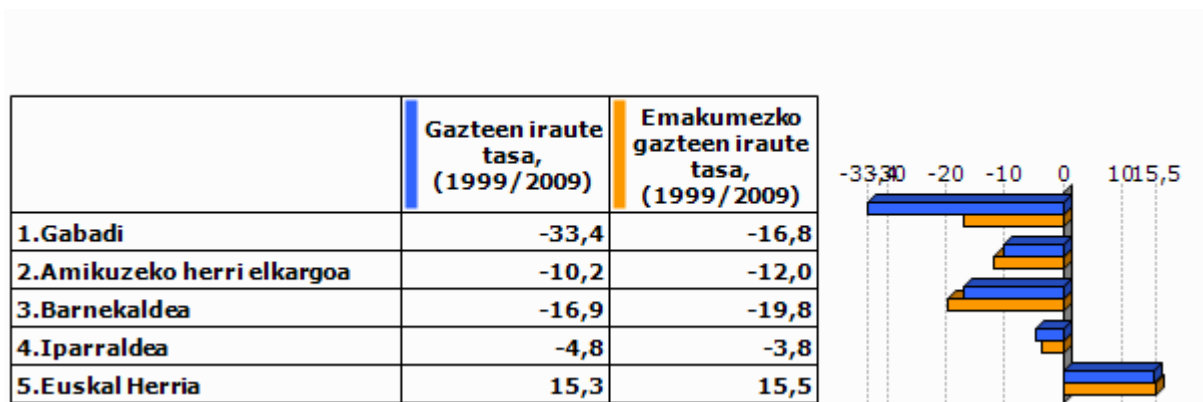

Unit.: %
INSEE eta INE. Ekoizpen propioa., 1999/2009

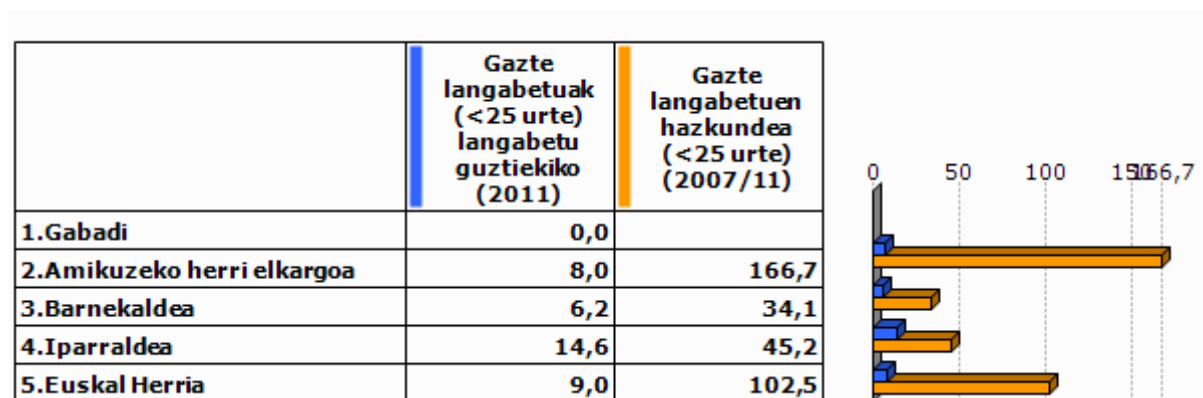

Unit.: %
Pôle emploi eta Espainiako Enplegu eta Gizarte Segurantza Ministerioa, 2007/2011

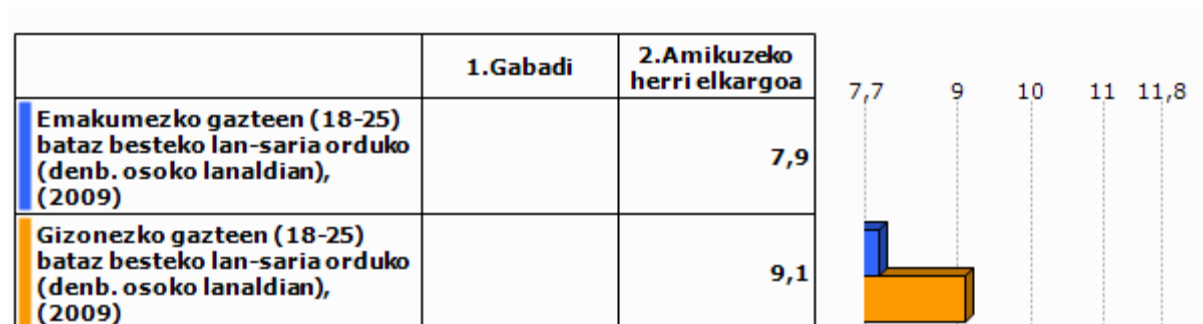

Unit.: €
INSEE, 2009

Adinekoak

	1.Gabadi	2.Amikuzeko herri elkargoa	3.Barnekaldea	4.Iparraldea
65 urtetik gorako biztanleak etxean bakarrik, (2009)	8	582	2 422	19 864
75 urtetik gorako biztanleak etxean bakarrik, (2009)	4	374	1 524	12 683

Unit.: Kopuru gordina
INSEE, 2009

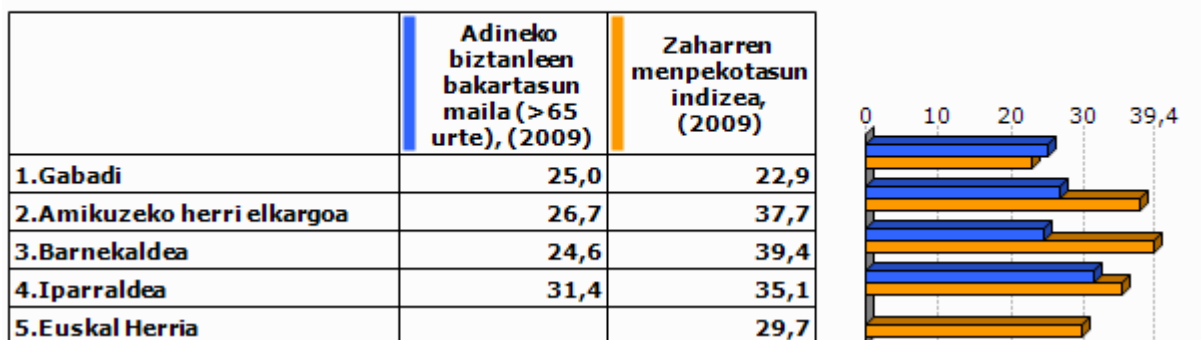

Unit.: %
INSEE eta INE, 2009

Guraso bakarreko familiak

	1.Gabadi	2.Amikuzeko herri elkargoa	3.Barnekaldea	4.Iparraldea
Guraso bakarreko (<65 urte) familia nuklearrak, (2009)	4	164	856	9 983

Unit.: Kopuru gordina
INSEE, 2009

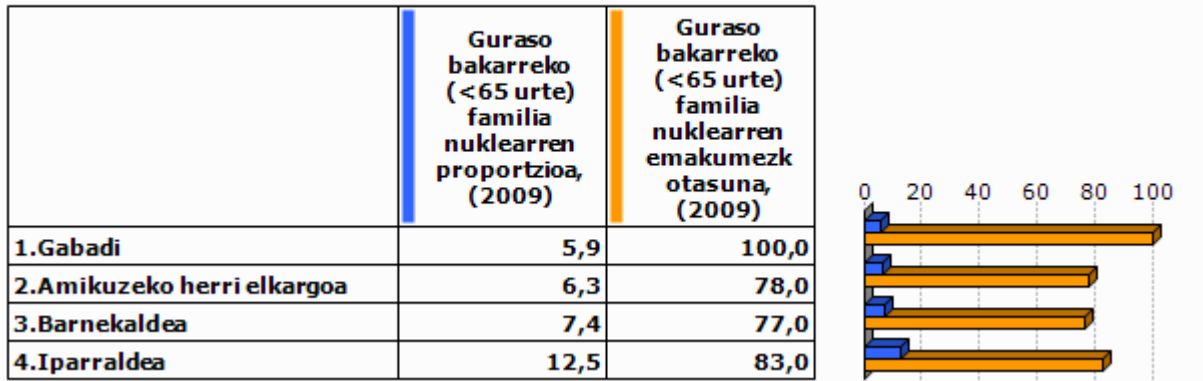

Unit.: %
INSEE, 2009

	1.Gabadi	2.Amikuzeko herri elkargoa	3.Barnekaldea	4.Iparraldea
Guraso bakarreko haur kopurua (0-24 urte bitartean), (2009)	8	184	931	11 658

Unit.: Kopuru gordina
INSEE, 2009



Unit.: %
INSEE, 2009

3. Jarduera ekonomikoa

3.1 Ehun ekonomikoa

	1.Gabadi	2.Amik uzeko herri elkargoa	3.Barne kaldea	4.Ipar raldea	5.Euskal Herria
Establezimendu kopurua (2013-01)	30	948	3 839	22 899	243 998

Unit.: Kopuru gordina
SIRENE, DIRAE eta CAMERDATA, 2013-01

	Lehen sektoreko establez imenduen proportzioa (2013-01)	Industria sektoreko establez imenduen proportzioa (2013-01)	Eraikuntza sektoreko establez imenduen proportzioa (2013-01)	Zerbitzuen sektoreko establez imenduen proportzioa (2013-01)
1.Gabadi	50,0	13,3	6,7	30,0
2.Amikuzeko herri elkargoa	27,5	8,1	8,6	55,7
3.Barnekaldea	24,5	10,7	7,3	57,5
4.Iparraldea	6,3	6,1	8,0	79,6
5.Euskal Herria	3,3	8,3	13,9	74,5

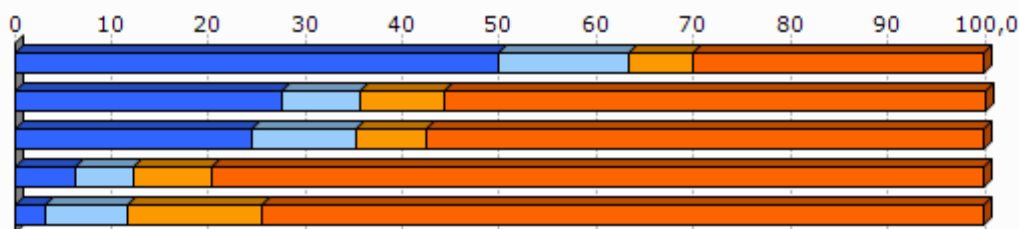

Unit.: %
SIRENE, DIRAE eta CAMERDATA, 2013-01

	Establezimenduen bertakotutze tasa (2013-01)
1.Gabadi	100,0
2.Amikuzeko herri elkargoa	95,3
3.Barnekaldea	96,3
4.Iparraldea	89,8
5.Euskal Herria	90,6

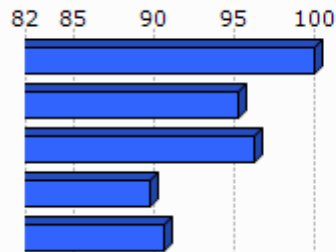

Unit.: %
SIRENE, DIRAE eta CAMERDATA. Ekoizpen propioa., 2013-01

	Jarduera industrialeko teknologia maila handia (2013-01)	Jarduera industrialeko teknologia maila ertain-handia (2013-01)	Jarduera industrialeko teknologia maila ertain-txikia (2013-01)	Jarduera industrialeko teknologia maila txikia (2013-01)
1.Gabadi	1,3			
2.Amikuzeko herri elkargoa	0,0	4,8	11,9	83,3
3.Barnekaldea	1,0	2,5	22,7	73,9
4.Iparraldea	1,8	10,2	24,8	63,2
5.Euskal Herria	1,8	15,6	44,0	38,6

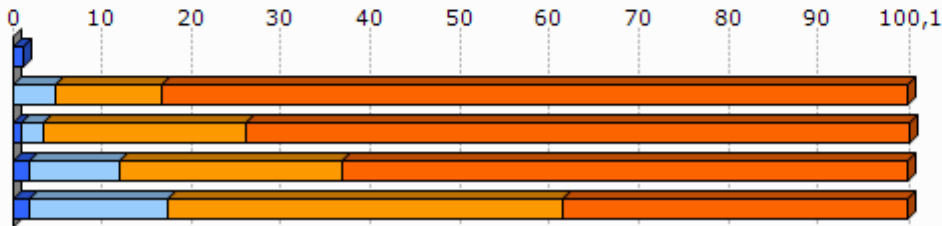

Unit.: %
SIRENE, DIRAE eta CAMERDATA, 2013-01

3.2 Giza lan eskua

	Biztanleria aktiboaren egituraren indizea (2009)	Hurrengo hamarkadan erretiroa hartu behar duen langilegoa (2009)
1.Gabadi	46,8	25,0
2.Amikuzeko herri elkargoa	28,4	35,0
3.Barnekaldea	31,3	36,2
4.Iparraldea	32,0	33,5
5.Euskal Herria		13,3

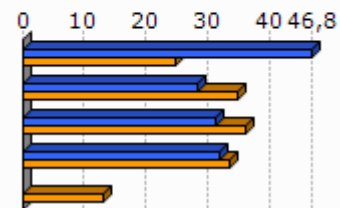

Unit.: %
INSEE eta INE, 2009

	Udalerrian bizi diren landunak, udalerriko lanpostuekiko (2009)	Udalerrian bizi eta lan egiten duten landunak, udalerriko landunekiko (2009)
1.Gabadi	-70,6	19,9
2.Amikuzeko herri elkargoa	3,0	36,3
3.Barnekaldea	-9,4	40,3
4.Iparraldea	0,3	37,0

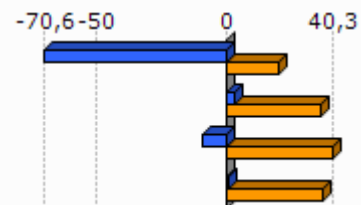

Unit.: %
INSEE, 2009

	Tokiko ekonomiara bideratutako enplegua (2009)	Tokiko ekonomiara bideratutako enpleguaren hazkundera (1999/2009)
1.Gabadi	37,1	14,9
2.Amikuzeko herri elkargoa	56,9	-3,3
3.Barnekaldea	54,9	-4,4
4.Iparraldea	70,2	-2,1

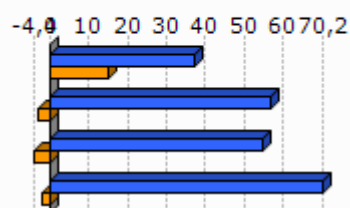

Unit.: %
INSEE, 1999/2009

	Ekintzaitetasun ekonomikoaren tasa (2013-01)
1.Gabadi	96,7
2.Amikuzeko herri elkargoa	88,7
3.Barnekaldea	89,0
4.Iparraldea	84,0
5.Euskal Herria	84,0

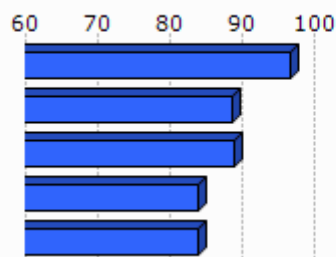

Unit.: %
SIRENE, DIRAE eta CAMERDATA, 2013-01

	Autonomoen tasa (2013-01)
1.Gabadi	21,6
2.Amikuzeko herri elkargoa	25,7
3.Barnekaldea	27,9
4.Iparraldea	17,7
5.Euskal Herria	19,0

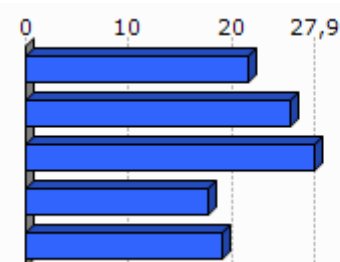

Unit.: %
SIRENE eta Espainiako Enplegu eta Gizarte Segurantzaren Ministerioa. Ekoizpen propioa., 2013-01

3.3 Laborantza

	Ustiategi kopurua (2010)	Ustiategiaren hazkundera (2000/10)
1.Gabadi	17	0
2.Amikuzeko herri elkargoa	642	-77
3.Barnekaldea	2 863	-445
4.Iparraldea	4 453	-1 415
5.Euskal Herria	37 090	-34 609

Unit.: Kopuru gordina
Frantziako Laborantza, Nekazaritzako Elikagaien eta Basoen Ministerioa eta INE, 2000/10

	Ustiatgien hazkundera (2000/10), (Unit.: %)	Bataz besteko produkzio gordina ustiategiko (2010)
1.Gabadi	0,0	66,5
2.Amikuzeko herri elkargoa	-10,7	55,3
3.Barnekaldea	-13,5	51,8
4.Iparraldea	-25,6	49,7
5.Euskal Herria	-48,3	

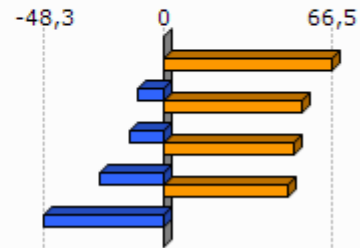

Unit.: K€

Frantziako Laborantza, Nekazaritzako Elikagaien eta Basoen Ministerioa eta INE, 2000/10

Frantziako Laborantza, Nekazaritzako Elikagaien eta Basoen Ministerioa, 2010

	Ustiatgien bataz besteko NAE azalera (2010)	NAE azaleraren hazkundera (2000/10)
1.Gabadi	27,2	-9,0
2.Amikuzeko herri elkargoa	34,4	-4,7
3.Barnekaldea	31,4	-6,9
4.Iparraldea	28,1	-9,6
5.Euskal Herria	23,5	-13,7

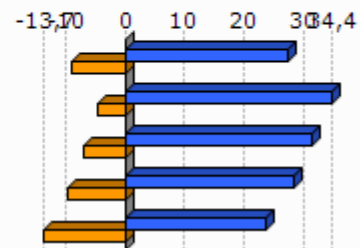

Unit.: Unit.: Ha/ustiategiko; %

Frantziako Laborantza, Nekazaritzako Elikagaien eta Basoen Ministerioa eta INE, 2000/10

	Oinordegabeko 50 urtetik gorako ustiategi-buruak (2010)
1.Gabadi	
2.Amikuzeko herri elkargoa	23,4
3.Barnekaldea	23,4
4.Iparraldea	27,9

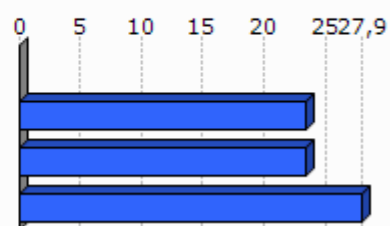

Unit.: %

Frantziako Laborantza, Nekazaritzako Elikagaien eta Basoen Ministerioa, 2010

4. Lurralde antolamendua eta hirigintza

4.1 Lurralde antolamendua

	NATUR A2000 eremua (2013-05)	ZNIEFF I eremua (2010)	ZNIEFF II eremua (2010)
1.Gabadi	4,1	0,0	12,8
2.Amikuzeko herri elkargoa	3,9	6,3	8,5
3.Barnekaldea	24,8	6,3	38,2
4.Iparraldea	23,9	6,0	33,1

Unit.: %

Frantziako Ekologia, Garapen Iraunkorra eta Energiaren Ministerioa , 2013/05 eta 2010

	Lurraren artifizializazioa (%), 2006
1.Gabadi	0,0
2.Amikuzeko herri elkargoa	1,7
3.Barnekaldea	1,4
4.Iparraldea	6,6
5.Euskal Herria	2,5

Unit.: %

Corine Land Cover, 2006

	1.Gabadi
Lur artifizializazioaren hazkundera (1990/2000)	
Lur artifizializazioaren hazkundera (2000/06)	

Unit.: %

Corine Land Cover, 1990/2000 eta 2000/2006

	PLHaren presentzia (2011)	Hirigintza arautzeko planen presentzia (2011)	Lurralde Koherentziarako Planen presentzia (SCOT) (2013)
1.Gabadi	EZ	CarteCom (Onartua)	EZ

Unit.: Bai/Ez; presentzia eta tipologia; Bai/Ez

DATAR, 2011

DGALN, 2013

	2.Amikuzeko herri elkargoa	3.Barnekaldea	4.Iparaldea
Hirigintza dokumenturik gabeko herriak (%), (2011)	59,3	47,8	35,2
Lurralde Koherentziarako Plana duten herriak (%), (2013)	0,0	7,1	33,3
PLHa duten herriak (%), (2011)	0,0	0,9	6,3

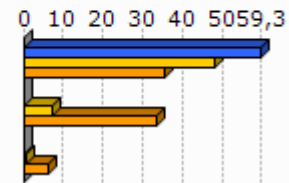

Unit.: %
 DATAR, 2011
 DGALN, 2013

4.2 Hirigintza

	Baimendutako etxebizitza eraikuntzen batz besteko kopurua urtero (2002/07)	Baimendutako etxebizitza eraikuntzen batz besteko kopurua urtero (2008/12)
1.Gabadi	3	2
2.Amikuzeko herri elkargoa	79	83
3.Barnekaldea	497	619
4.Iparaldea	3 223	3 071
5.Euskal Herria	33 607	19 397

Unit.: Kopuru gordina
 Frantziako Ekologia, Garapen Iraunkorra eta Energiaren Ministerioa eta Espainiako Sustapen Ministerioa, 2002/07 eta 2008/2012

	Baimendutako etxebizitza eraikuntzen batz besteko azalera urtero (2002/07)	Baimendutako etxebizitza eraikuntzen batz besteko azalera urtero (2008/12)
1.Gabadi	522	293
2.Amikuzeko herri elkargoa	11 733	8 765
3.Barnekaldea	60 953	62 185
4.Iparaldea	310 544	275 668
5.Euskal Herria	2 974 544	1 829 868

Unit.: m2
 Frantziako Ekologia, Garapen Iraunkorra eta Energiaren Ministerioa eta Espainiako Sustapen Ministerioa, 2002/07 eta 2008/2012

5. Etxebizitza

	Etxebizitza parkearen hazkundera (1999/2009)	Bigarren etxebizitzien hazkundera (1999/2009)
1. Gabadi	15,4	18,9
2. Amikuzeko herri elkargoa	16,2	0,9
3. Barnekaldea	14,8	32,7
4. Iparraldea	19,0	34,3
5. Euskal Herria	15,7	1,4

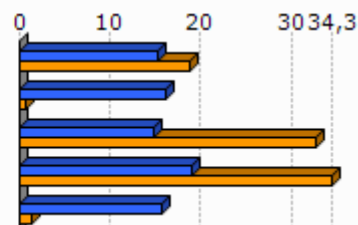

Unit.: %
INSEE eta INE, 1999/2009

	Bigarren etxebizitzien presentzia (2009)	Etxebizitza hutsen presentzia (2009)
1. Gabadi	8,1	10,1
2. Amikuzeko herri elkargoa	6,3	6,8
3. Barnekaldea	13,8	7,2
4. Iparraldea	20,8	4,3
5. Euskal Herria	7,2	8,3

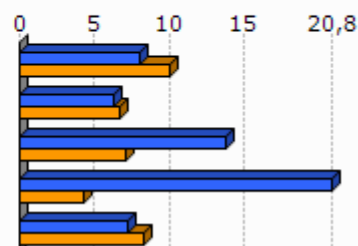

Unit.: %
INSEE eta INE, 2009

	Etxebizitzien batz besteko prezioa (2013)
1. Gabadi	1 538
2. Amikuzeko herri elkargoa	1 708
3. Barnekaldea	1 704
4. Iparraldea	2 024
5. Euskal Herria	2 565

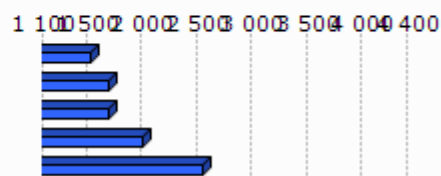

Unit.: €/m²

ekoizpen propioa, 2013

* Euskal Herria: Zazpi hiriburu eta 25.000 biztanletik gorako udalerrien batz bestekoa.

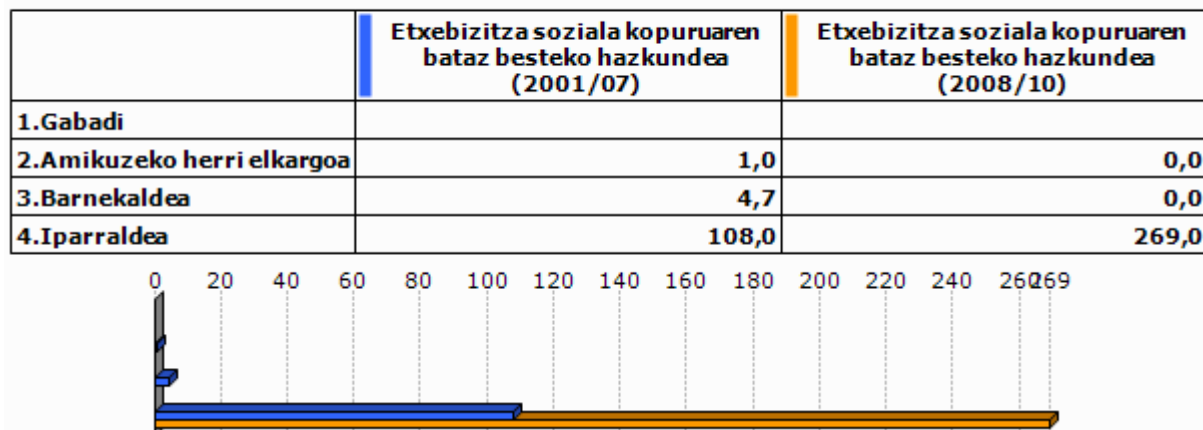

Unit.: %

Lurralde berdintasuna eta etxebizitzaren ministerioa, 2009
Akitaniako DREAL eta INSEE. Ekoizpen propioa., 2009Unit.: urteko batz besteko kopurua
DREAL Aquitaine, 2001/07 eta 2008/2010

6. Azpiegitura eta zerbitzuen irisgarritasuna

	Garraio publikoaren lotura kopurua (2013)
1. Gabadi	0,0
2. Amikuzeko herri elkargoa	0,6
3. Barnekaldea	0,4
4. Iparraldea	0,7

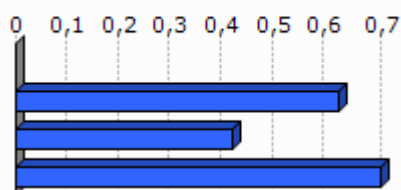

Unit.: Kopuru gordina
Ekoizpen propioa, 2013

	1. Gabadi	2. Amikuzeko herri elkargoa	3. Barnekaldea	4. Iparraldea	5. Euskal Herria
Osasun zentro azpiegitura gertuenera errepide bidezko distantzia (2012)	6,0	7,6	10,6	9,2	2,7
Ospital gertuenera errepide bidezko distantzia (2012)	6,0	7,8	9,5	9,4	2,2
Txikizkako merkataritza gertuenera errepide bidezko distantzia (2012)	2,6	4,4	3,2	2,5	1,3
Janarizko txikizkako merkataritza gertuenera errepide bidezko distantzia (2012)	2,6	5,4	3,6	2,9	2,4
Finantza bulego gertuenera errepide bidezko distantzia (2012)	6,0	7,6	8,2	7,3	3,7

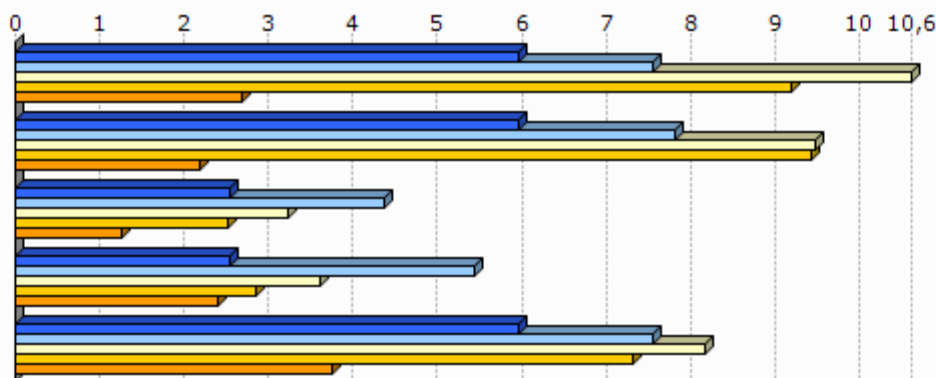

Unit.: Km.

INSEE, Nafarroako Gobernuak, EUSTAT, Nafarroako Datu Espazialen Azpiegitura eta Espainiako Sustapen Ministerioa. Ekoizpen propioa., 2012

INSEE, EUSTAT eta Nafarroako Datu Espazialen Azpiegitura. Ekoizpen propioa., 2012

INSEE, EUSTAT, CAMERDATA eta Espainiako Sustapen Ministerioa. Ekoizpen propioa., 2012

INSEE, EUSTAT, CAMERDATA eta Espainiako Sustapen Ministerioa. Ekoizpen propioa., 2012

INSEE, EUSTAT eta CAMERDATA. Ekoizpen propioa., 2012

7.Tokiko fiskalitate zuzena

	Etxebizitzei ezarritako zerga (TH), (2012)	Eraikitako lurrei ezarritako zerga (TFB), (2012)	Eraiki gabeko lurrei ezarritako zerga (TFNB), (2012)	Enpresei ezarritako zerga (CFE), (2012)
1.Gabadi	13,0	13,0	39,0	
2.Amikuzeko herri elkargoa	11,9	9,7	30,9	
3.Barnekaldea	13,9	8,7	32,4	22,2
4.Iparraldea	14,0	9,3	32,2	22,3
Amikuzeko herri elkargoko fiskalitate zuzena	8,5		1,5	25,6

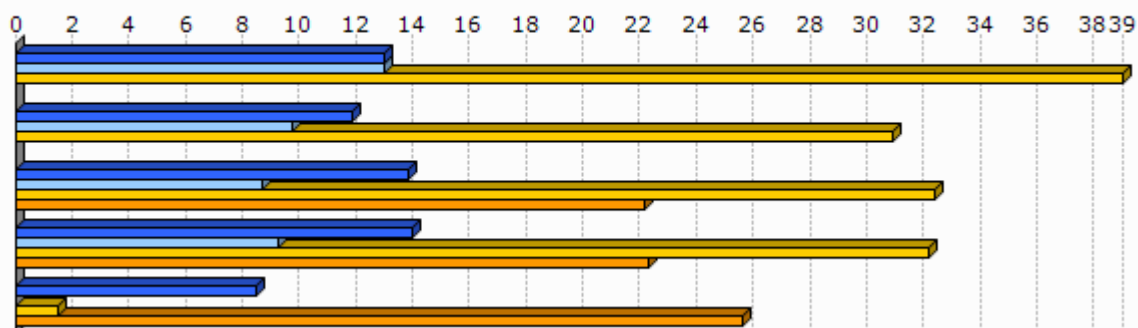

Unit.: %

Kondu publikoen, aurrekontuaren eta estatu erreformaren ministerioa, 2012

	1.Gabadi
Eraiki gabeko lurrei ezarritako zergaren urteko batz besteko hazkundera (TFNB) (2008/12)	4,8
Eraikitako lurrei ezarritako zergaren urteko batz besteko hazkundera (TFB) (2008/12)	9,7
Etxebizitzei ezarritako zergaren urteko batz besteko hazkundera (TH) (2008/12)	5,4

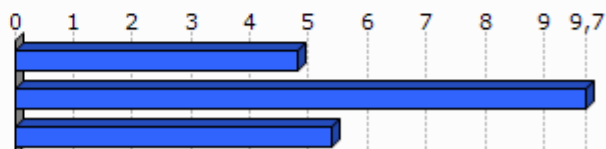

Unit.: %

Kondu publikoen, aurrekontuaren eta estatu erreformaren ministerioa, 2008/12

8. Tokiko nortasuna eta joera politikoa

8.1 Tokiko nortasuna



Unit.: ‰
INSEE. Ekoizpen propioa., 2013

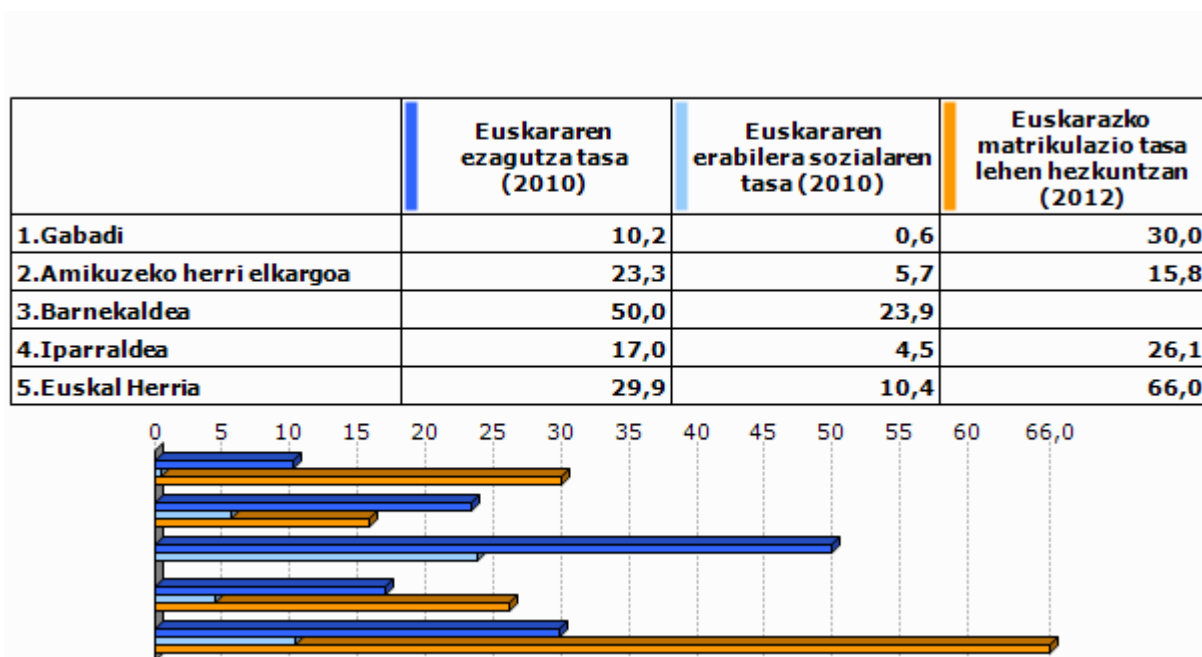

Unit.: ‰
Euskal Herriko Hizkuntza Adierazle Sistema (EAS), INSEE, EUSTAT, INE eta Nafarroako Estatistika Zerbitzua., 2010
Pirinio Atlantikoetako Hezkuntza Nazionalaren Departamentu Zerbitzua, EUSTAT eta Nafarroako Gobernu., 2012

	1.Gabadi	2.Amik uzeko herri elkargoa	3.Barne kaldea	4.Iparaldea	5.Euskal Herria
Euskarazko Haur Hezkuntza-Lehen Hezkuntza azpiegitura gertuenera errepide bidezko distantzia (2012)	6,0	7,2	14,7	12,2	7,4
Haur Hezkuntza-Lehen Hezkuntza azpiegitura gertuenera errepide bidezko distantzia (2012)	0,0	1,2	1,2	0,9	2,3
Euskarazko bigarren hezkuntzako azpiegitura gertuenera errepide bidezko distantzia (2012)	24,5	23,7	25,3	21,2	19,0
Bigarren hezkuntzako azpiegitura gertuenera errepide bidezko distantzia (2012)	6,0	6,7	7,4	6,9	1,6
Euskaltegi gertuenera errepide bidezko distantzia (2012)	6,0	7,2	10,7	9,4	9,7

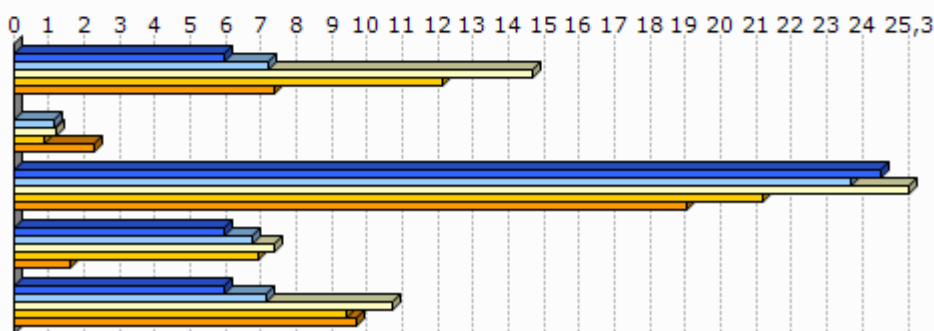

Unit.: Km.

Seaska, INSEE, Nafarroako Gobernua, EUSTAT eta Espainiako Sustapen Ministerioa. Ekoizpen propioa., 2012
 INSEE, Nafarroako Gobernua, EUSTAT, Nafarroako Datu Espazialen Azpiegitura eta Espainiako Sustapen Ministerioa. Ekoizpen propioa., 2012
 INSEE, Nafarroako Gobernua, EUSTAT eta Espainiako Sustapen Ministerioa. Ekoizpen propioa., 2012
 INSEE, EUSTAT eta Nafarroako Datu Espazialen Azpiegitura. Ekoizpen propioa., 2012
 AEK, HABE, IKA eta bilaketa propioa. Ekoizpen propioa., 2012

8.2 Joera politikoa

	2008ko udal hauteskundeetako abstentzio maila
1.Gabadi	15,7
2.Amikuzeko herri elkargoa	14,9
3.Barnekaldea	14,4
4.Iparaldea	30,7

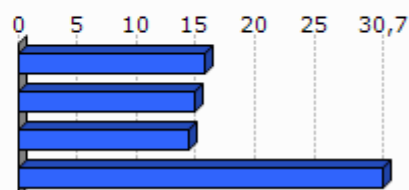

Unit.: %

Frantziako Barne Ministerioa, 2008

	1.Gabadi	2.Amikuzeko herri elkargoa	3.Barnekaldea	4.Iparraldea
Eskualdeko hauteskundeetako abstentzioaren bilakaera (2004/10)	-3,7	25,8	39,8	35,1
Legebiltzarreko hauteskundeetako abstentzioaren bilakaera (2007/12)	6,1	0,9	6,2	6,8
Lehendakaritza hauteskundeetako abstentzioaren bilakaera (2007/12)	23,0	35,6	24,7	31,5
Europar legebiltzarreko hauteskundeetako abstentzioaren bilakaera (2004/09)	16,7	-3,4	-3,4	-0,2

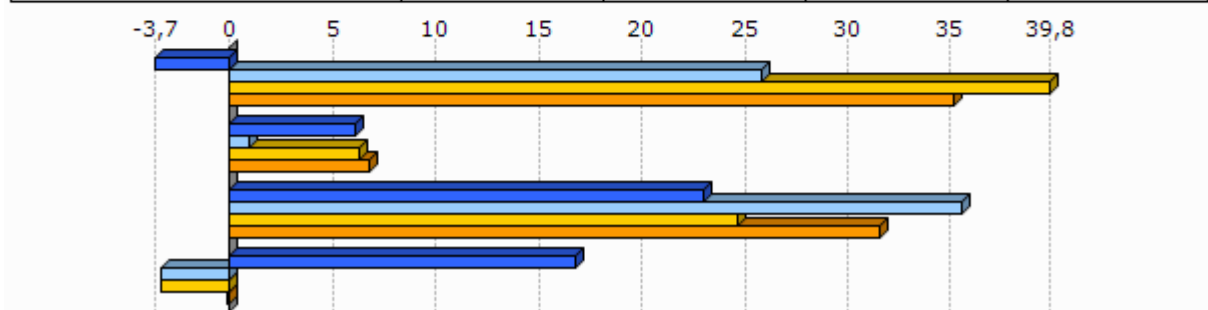

Unit.: %
Frantziako Barne Ministerioa, 2004/12

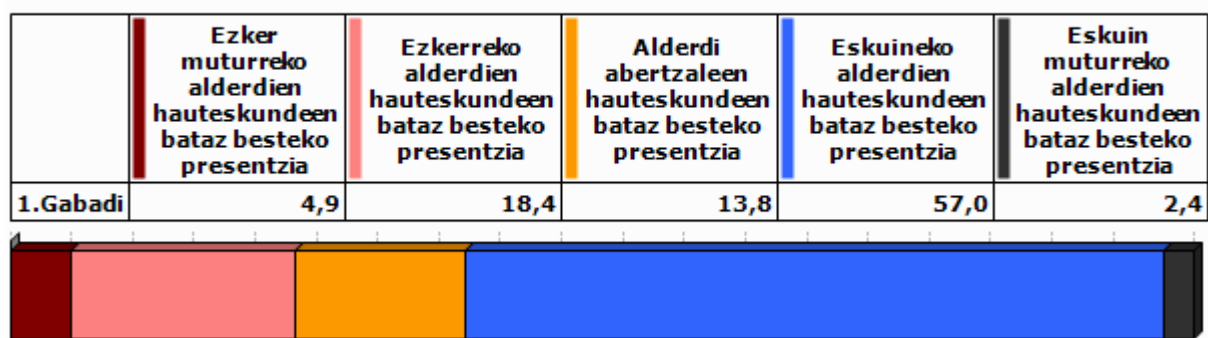

Unit.: %
Frantziako Barne Ministerioa. Ekoizpen propioa., 2008/12

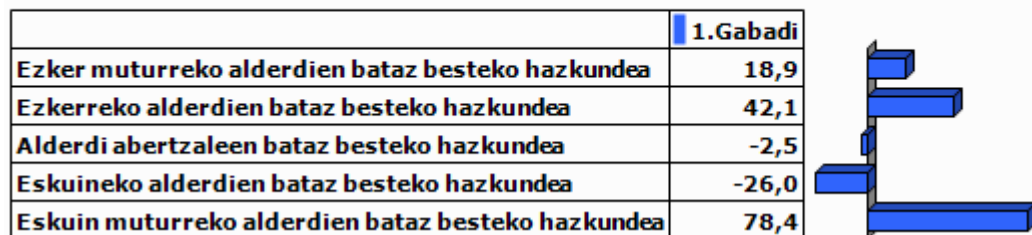

Unit.: %

Frantziako Barne Ministerioa. Ekoizpen propioa., 2001/12

9.0 harrak

GAZTEEN ETA EMAKUMEZKO GAZTEEN IRAUTE TASA

Gazteen iraute tasak eta emakumezko gazteen iraute tasak azken hamarkadako gazte kopuruaren hazkundera neurtzen dute. 1999 urteko 10 eta 19 urte bitarteko (emakumezko) gazteen kopurua 2009 urteko 20 eta 29 urte bitarteko (emakumezko) gazteen kopuruarekin alderatuz ekoizturiko adierazlea da, kasu bietan. Saldo positiboak zein negatiboak (emakumezko) gazteen erakartzea zein ihesa aditzera ematen digute.

LANGABEZIA

Enplegu bulegoetan langabetu gisa (A kategoria, Pôle emploi-ren sailkapenaren arabera) erregistraturiko pertsona kopurua aditzera ematen du.

Enplegua sustatzeko instituzioetan langabetu gisa erregistratzeko bi arrazoi erakusten dira hemen:

- Lan kaleratzeagatik: Arrazoi ezberdinetatik eratorri daitekeen egoera.
- Lan kontratu bukaeragatik: Epe mugatuko kontratu baten amaiera dela medio.

Badira langabetu gisa erregistratua egoteko egoera mota gehiago, hala nola, dimisioak eta lehenengo aldiz lan merkatura gerturatzen direnak, baina ez ditugu txostenean erantsi langabetu kopuru txikiak barnebiltzen baitituzte.

FORMAZIOA

Gizartearen formazioa INSEEren sailkapenean oinarritua dago baina hemen zabalago lantzen da. Ondorioz, 15 urtetik gorako jendetzak lortutako maila altueneko diploma aztertzen da hurrengo taulan ageri den baliokidetzen arabera:

GAINDEGIAko nomenklatura	INSEE ko nomenklatura
Diploma profesionalik gabeko biztanleria (% 15+ urte)	Pas de scolarité Aucun diplôme mais scolarité jusqu'en école primaire ou au collège Aucun diplôme mais scolarité au-delà du collège
Diploma gorenatzat, teknikalari diploma oinarritzkoa duen biztanleria (% 15+ urte)	Certificat c'études primaires BEPC, brevet élémentaire, brevet des collèges Certificat c'aptitudes professionnelles, brevet de compagnon Brevet d'études professionnelles
Diploma gorenatza, batxilergoa duen biztanleria (% 15+ urte)	Baccalauréat général, brevet supérieur Bac technologique ou professionnel, brevet professionnel ou de technicien, BEC, BEI, BEH, capacité en droit
Diploma gorenatza, goi mailako ikasketetako diploma duen biztanleria (% 15+ urte)	Diplôme universitaire de 1er cycle, BTS, DUT, diplôme des professions sociales ou de santé, d'infirmière(ier) Diplôme universitaire de 2ème ou 3ème cycle (y compris médecine, pharmacie, dentaire), diplôme d'ingénieur, d'une grande école, doctorat, etc.

ERRENTA

INSEEk udalerrri mailan errentaren datuak udalerrri handientzat soilik argitaratzen ditu sekretu estatistikoa dela medio. Hori dela eta, maiz ez dago udalerrri mailako daturik tauletan.

Kontsumo Unitatea (KU)

Errentaren inguruko datuak *Kontsumo Unitatearen* (Unité de Consommation–UC) arabera ageri dira.

Kontsumo Unitatea Ekonomi Lankidetzaren eta Garapenerako Erakundeak (ELGE) definitutako koefiziente batzuen arabera etxalde bakoitzean diren pertsonen kontsumoaren ponderazioz sortutako unitatea da. Koefiziente horiek honakoak dira:

- 1: etxaldeko lehen helduarentzat
- 0.5: hamalau urtetik gorako beste pertsonentzat
- 0.3: hamalau urtetik beherako haurrentzat

Errentaren datuak *Kontsumo Unitatean* arabera ematearen helburua etxaldeen arteko konposizio desorekak neutralizatzea da.

Mediana, dezilak eta errenta dezilen arteko distantzia

Errenta mediana eta errentaren lehen eta bederatzigarren dezila ageri da tauletan. Medianak errentaren arabera tamaina bereko bi multzotan banatzen du populazioa eta dezilek hamar zatitan banatzen dute. Lehen errenta dezilak errenta apalenak aditzera ematen ditu. Errenta dezilen arteko distantziak errenta banaketa desorekatuaren maila neurtzen du.

Errentaren jatorria

Errentaren jatorri posibleak lau dira:

- Lan sariak
- Diru laguntzak: erretiroen diru sartzak, pentsioak...
- Etekinak: horiek dira profesio liberalen diru sartzak
- Besteak (gehienbat ondasuneko diru sartzak): ondasunei esker egindako diru sartzak

ADINEKOAK

- Adinekoen bakartasun maila

Etxean bakarrik bizi den 65 urtetik gorako biztanleria kopurua aditzera ematen du, adin horretako ehun biztanleko.

- Zaharren menpekotasun indizea

65 urtetik gorako biztanleria kopurua aditzera ematen du, hauetaz arduratzeko adinean (15 eta 64 urte bitartean) dagoen ehun biztanleko.

GURASO BAKARREKO FAMILIAK

Familiaren definizioa

- Familia bat: Gutxienez etxalde batean bi pertsonen osatutako nukleo bat da. Honakoak dira aukerak:
 - bikote bat (eta bere haurrak baldin badira)
 - heldu bakar bat bere haurr(ar)ekin
- Familia baten seme/alabak: Pertsona bat familia baten seme edo alaba gisa aintzat hartzeko bikotekide gabe eta etxaldean haur propiorik gabe (baldin baditu) bizi behar da.

Guraso bakarreko familiak

Soilik 65 urte arteko guraso bakarreko familia monoparentalak aintzat hartu ditugu haurren zaintza eta erantzukizunerako zailtasunak izan ditzaketen familia unitateak kuantifikatzeko asmoz. Horrela, guraso bakarreko familietan non zaintza eta erantzukizunak kontrako norabidean izan daitezkeen alboratu ditugu.

JARDUERA EKONOMIKOA

Establezimenduen bertakotze tasa

Establezimenduen bertakotze tasak udalerriko establezimendu guztien artean egoitza nagusia Euskal Herrian dutenen ehunekoa aditzera ematen du.

Tokiko ekonomiara bideratutako enplegua

Ondasun eta zerbitzuen ekoizpenerako maila lokalean aurrera eramaten diren jarduerak dira eta hauen helburua tokiko biztanleen beharrak asetzear datza, izan bertakoa nahiz turista. Guztizko enpleguan tokiko ekonomiara bideratutako enpleguaren ehunekoa adierazten da.

Ekintzailetasun ekonomikoaren tasa

Ekintzailetasun ekonomikoaren tasak udalerriko establezimendu guztien artean egoitza nagusia udalerrian bertan dutenen ehunekoa aditzera ematen du

Biztanleria aktiboaren egituraren indizea

Biztanleria aktiboaren egituraren indizeak 15 eta 39 urte bitarteko ehun biztanle aktiboko 40 eta 64 urte bitarteko biztanle aktibo kopurua esaten digu. Biztanleria aktiboaren egituraren zahartze maila neurtzeko adierazlea da.

TOKIKO FISKALITATE ZUZENA**CFE**

Enpresei doakien zerga *Cotisation Foncière des Entreprises (CFE)* delakoa 2010 urtean ezarritako zerga da.

Herri elkargoen tokiko fiskalitate zuzena

Herri elkargoentzat, bi informazio ezarriak izan dira:

- Lehena, herri elkargoko lurraldean diren udalerrien zergaren bataz bestekoa, herriko etxeak finkatzen duen tasa herri elkargoko testuinguruan ikusteko.
- Bestea, herri elkargoak berak ezartzen duen zerga, informazio gehigarri bezala jarria ageri dena.

HAUTESKUNDEAK**Aintzat harturiko hauteskundeak**

Udalerrri mailako joera politikoaren azterketarako hauteskunde ezberdinetan lehen itzuliko emaitzak baliatuak izan dira. Horretarako, aniztasun politiko zabala erakusten duten hauteskundeak aintzat hartu dira. Hauteskunde mota bakoitzean izandako bilakaeraren neurketarako hauteskunde mota bakoitzeko azken bi deialdiak kontutan hartu dira.

Hona erabiliak izan diren hauteskundeak:

2001eko Udal hauteskundeen lehen itzulia	2008ko Udal hauteskundeen lehen itzulia
2007ko legebiltzarreko hauteskundeen lehen itzulia	2012ko Legebiltzarreko hauteskundeen lehen itzulia
2004ko Europar legebiltzarreko hauteskundeen lehen itzulia	2009ko Europar legebiltzarreko hauteskundeen lehen itzulia

Udalerrriko hauteskundeen kasuan, soilik 3.500 biztanletik gorako udalerrien emaitzak kontutan izan dira kopuru horren azpitik diren udalerrietan Frantziako hauteskunde sisteman indarrean den "panachage" delakoak ezinezkoa egiten baitu hautagaiak blokeen sailkapenetan txertatzea.

Alderdien sailkapena

Hauteskundeetan aurkezturiko hautagai zein alderdiak bost bloke handietan sailkatu ditugu joera politikoaren izaera zein honen bilakaera modu sintetikoan laburbiltzeko. Hurrengo taulan bost bloke horietan barnebildutako hautagaitzak zehaztuak dira eta ondoan hauteskunde bakoitzean hauentzat Frantziako Barne Ministerioak darabiltzan nomenklatura ageri da. ECO izen generikoa dutenak talde ezberdinetan banatuak izaten ahal dira hautagaiaren iritziz politikoaren arabera.

KODEA		IZENA	UDAL01	UDAL08	LEGISL07	LEGISL12	EUROP04	EUROP09
Ezker muturra	Ezker antikapitalista / komunista	Liste d'extrême-gauche	LXG	LEXG		EXG	LXG	LEXG
		LCR/FO/NPA			EXG			
		Liste du Parti Communiste			COM		LPC	
		Lutte Ouvrière			EXG			
		Liste du PCF et du Parti de gauche						LCOP
		Parti de Gauche						
Ezkerra	Beste	Eric Pététin				ECO		
	Ekologistak	Liste Europe Ecologie les Verts			VEC	VEC		
		Liste des Verts	LVE				LVE	LVEC
		Patit de la Nation Occitana			ECO			
	Ezker liberala	Liste du Parti socialiste		LSOC	SOC	SOC	LPS	LSOC
	Ezker zentristak	Parti Radical de Gauche						
Abertzaleak	Abertzaleak	Liste Union de la Gauche		LUG				
		Liste divers gauche	LDG	LDVG		DVG		LDVG
		Liste de Gauche	LGA					
Eskuina	Besteak	Liste régionaliste (EHBAI, EHA, EAJ-PNB, ...)	LRG	LREG	REG	REG	LRG	LREG
		Autre liste				AUT		LAUT
		Alliance écologique indépendante				ECO		
		MHAN			ECO			
	Zentrista kontserbadorea	Liste Divers		LDV			LDV	
	Eskuineko zentristak	Liste Chasse-Pêche-Nature et Traditions				CPNT		LCP
		Liste centre-MoDem			LCMD	UDFD		LCMD
		Liste le centre pour la france					CEN	
	Eskuineko bestak	Liste UDF						LUDF
		Liste divers droite	LDD	LDVD	DIV	DVD	LDD	LDVD
Liste de droite		LDR						
Parti Radical Valoisien					PRV			
Zentristak eta eskuin liberala	Liste Majorité-Centristes			LMC				
	Majorité-Nouveau Centre							
Eskuin liberala	Liste de la majorité présidentielle (UMP)		LMAJ	UMP	UMP	LUMF	LMAJ	
Eskuin muturra	Eskuin muturra	Liste du Front national			FN	FN	LFN	LFN
		Liste d'extrême-droite					LXD	LEXD

Hauteskunde emaitzen kalkulua

Bloke bakoitzeko bozka kopurua zenbatua izan da hauteskunde guztietan eta bakoitzaren pisua ehunekotan kalkulatu da (guztizko bozkekiko). Hortik bi operazio egin dira:

- Bloke bakoitzak hauteskunde mota bakoitzeko azken hauteskundeetan izandako bozka ehunekoen batz bestekoa. Hauteskunde horiek honakoak dira: 2008 urteko udal hauteskundeak, 2012 urteko Frantziako Legebiltzarreko hauteskundeak eta 2009 urteko Europar Legebiltzarreko hauteskundeak.

- Bestalde, bloke bakoitzak aurreko hauteskunde mota bakoitzeko izandako presentziaren hazkundera kalkulatu izan da. Azkenik, hazkundera horien batz bestekoa kalkulatu izan da.

10.E

ranskina: Adierazle zerrenda

Biztanleria osoa (p. munic.)
Biztanleriaren hazkundera (p. munic.) 2006/09
Biztanleriaren hazkundera (p. munic.) 1999/2009
Amatasun indizea
Bizitza proiektuak garatzeko adinekoren iraute eta erakargarritasun tasa
Friz indizea
Zahartze indizea
Emakumezkotasun indizea (15-64)
Jarduera tasa
Emakumezkoen jarduera tasa
Biztanleria aktiboaren hazkundera (1999/2009)
Langabetu kopurua
Langabetuen hazkundera (2007/11)
Emakumezko langabetuak, langabetu guztiekiko
50 eta + urteko langabetuak, langabetu guztiekiko
50 eta + urteko langabetuen hazkundera (2007/11)
Lan-kaleraketagatik langabezia egoeran
Kontratu amaieragatik langabezia egoeran
Laborari aktiboaren presentzia
Laborari aktiboaren hazkundera (1999/2009)
Enpresa buru, artisau eta merkatari aktiboaren presentzia
Enpresa buru, artisau eta merkatari aktiboaren hazkundera (1999/2009)
Kudeatzaile eta lanbide intelektuak aktiboaren presentzia
Kudeatzaile eta lanbide intelektuak aktiboaren hazkundera (1999/2009)
Tarteko lanbideak aktiboaren presentzia
Tarteko lanbideak aktiboaren hazkundera (1999/2009)
Enpleguak aktiboaren presentzia
Enpleguak aktiboaren hazkundera (1999/2009)
Langileak aktiboaren presentzia
Langileak aktiboaren hazkundera (1999/2009)
Diploma profesionalik gabeko biztanleriaren presentzia
Teknikalari diploma oinarrikoa duen biztanleriaren presentzia
Batxilergoa duen biztanleriaren presentzia
Goi mailako ikasketetako diploma duen biztanleriaren presentzia
Errenta mediana (kontsumo unitateko)
Errentaren lehen dezila (kontsumo unitateko)
Errentaren bederatzigarren dezila (kontsumo unitateko)
Errenta dezilen arteko distantzia (kontsumo unitateko)
Lan-sariak guztizko errentan
Diru laguntzak guztizko errentan
Etekinak guztizko errentan
Besteak (gehienbat ondasuneko diru sartzak) guztizko errentan
Bataz besteko lan-saria orduko (denb. osoko lanaldian)
Emakumezkoen lan-saria gizonenarekin (denb. osoko lanaldian)
Bataz besteko lan sariaren hazkundera (denb. osoko lanaldian)
Gazteen iraute tasa
Emakumezko gazteen iraute tasa
Gazte langabetuak (<25 urte) langabetu guztiekiko
Gazte langabetuen hazkundera (<25 urte)
Gizonezko gazteen (18-25) bataz besteko lan-saria orduko (denb. osoko lanaldian)
Emakumezko gazteen (18-25) bataz besteko lan-saria orduko (denb. osoko lanaldian)

65 urtetik gorako biztanleak etxean bakarrik
75 urtetik gorako biztanleak etxean bakarrik
Adineko biztanleen bakartasun maila (>65 urte)
Zaharren menpekotasun indizea
Guraso bakarreko (<65 urte) familia nuklearrak
Guraso bakarreko (<65 urte) familia nuklearren proportzioa
Guraso bakarreko (<65 urte) familia nuklearren emakumezotasuna
Guraso bakarreko haur kopurua (0-24 urte bitartean)
Guraso bakarreko haur kopuruaren proportzioa (0-24 urte bitartean)
Establezimendu kopurua
Lehen sektoreko establezimenduen proportzioa
Industria sektoreko establezimenduen proportzioa
Eraikuntza sektoreko establezimenduen proportzioa
Zerbitzuen sektoreko establezimenduen proportzioa
Establezimenduen bertakotutze tasa
Jarduera industrialeko teknologia maila handia
Jarduera industrialeko teknologia maila ertain-handia
Jarduera industrialeko teknologia maila ertain-txikia
Jarduera industrialeko teknologia maila txikia
Biztanleria aktiboaren egituraren indizea
Hurrengo hamarkadan erretiroa hartu behar duen langilegoa
Udalerrian bizi diren landunak, udalerriko lanpostuekiko
Udalerrian bizi eta lan egiten duten landunak, udalerriko landunekiko
Tokiko ekonomiara bideratutako enplegua
Tokiko ekonomiara bideratutako enpleguaren hazkundea (1999/2009)
Ekintzailetasun ekonomikoaren tasa
Autonomoen tasa
Ustiategi kopurua
Ustiategien hazkunde gordina (2000/10)
Ustiategien hazkundea (2000/10)
Ustiategien batz besteko NAE azalera
NAE azaleraren hazkundea (2000/10)
Batz besteko produkzio gordina ustiategiko
Oinordegabeko 50 urtetik gorako ustiategi-buruak
NATURA 2000 eremua
ZNIEFF I eremua
ZNIEFF II eremua
Lurraren artifizializazioa
Lur artifizializazioaren hazkundea (2000/06)
Lur artifizializazioaren hazkundea (1990/2000)
PLHaren presentzia
PLHa duten herriak (%)
Hirigintza arautzeko planen presentzia
Hirigintza dokumenturik gabeko herriak (%)
Lurralde Koherentziarako Planen presentzia (SCOT)
Lurralde Koherentziarako Plana duten herriak (%)
Baimendutako etxebizitza eraikuntzen batz besteko kopurua urtero (2002/07)
Baimendutako etxebizitza eraikuntzen batz besteko kopurua urtero (2008/12)
Baimendutako etxebizitza eraikuntzen batz besteko azalera urtero (2002/07)
Baimendutako etxebizitza eraikuntzen batz besteko azalera urtero (2008/12)
Etxebizitza parkearen hazkundea (1999/2009)
Bigarren etxebizitzaren hazkundea (1999/2009)
Bigarren etxebizitzaren presentzia
Etxebizitza hutsen presentzia

Etxebizitzen batz besteko prezioa
Etxebizitza sozialen tasa (datu ofiziala)
Etxebizitza sozialen tasa (guztizko etxebizitza parkearekiko)
Etxebizitza soziala kopuruaren batz besteko hazkundea (2001/07)
Etxebizitza soziala kopuruaren batz besteko hazkundea (2008/10)
Garraio publikoaren lotura kopurua
Osasun zentro azpiegitura gertuenera errepide bidezko distantzia
Ospital gertuenera errepide bidezko distantzia
Txikizkako merkataritza gertuenera errepide bidezko distantzia
Janarizko txikizkako merkataritza gertuenera errepide bidezko distantzia
Finantza bulego gertuenera errepide bidezko distantzia
Etxebizitzei ezarritako zerga (TH)
Etxebizitzei ezarritako zergaren urteko batz besteko hazkundea (TH) (2008/12)
Eraikitako lurrei ezarritako zerga (TFB)
Eraikitako lurrei ezarritako zergaren urteko batz besteko hazkundea (TFB) (2008/12)
Eraiki gabeko lurrei ezarritako zerga (TFNB)
Eraiki gabeko lurrei ezarritako zergaren urteko batz besteko hazkundea (TFNB) (2008/12)
Enpresei ezarritako zerga (CFE)
Elkarteen dentsitatea (mila biztanleko)
Euskararen ezagutza tasa
Euskararen erabilera sozialaren tasa
Euskarazko matrikulazio tasa lehen hezkuntzan
Euskarazko Haur Hezkuntza-Lehen Hezkuntza azpiegitura gertuenera errepide bidezko distantzia
Haur Hezkuntza-Lehen Hezkuntza azpiegitura gertuenera errepide bidezko distantzia
Euskarazko bigarren hezkuntzako azpiegitura gertuenera errepide bidezko distantzia
Bigarren hezkuntzako azpiegitura gertuenera errepide bidezko distantzia
Euskaltegi gertuenera errepide bidezko distantzia
2008ko udal hauteskundeetako abstentzio maila
Eskualdeko hauteskundeetako abstentzioaren bilakaera (2004/10)
Legebiltzarreko hauteskundeetako abstentzioaren bilakaera (2007/12)
Lehendakaritza hauteskundeetako abstentzioaren bilakaera (2007/12)
Europar legebiltzarreko hauteskundeetako abstentzioaren bilakaera (2004/09)
Ezker muturreko alderdien hauteskundeen batz besteko presentzia
Ezkerreko alderdien hauteskundeen batz besteko presentzia
Alderdi abertzaleen hauteskundeen batz besteko presentzia
Eskuineko alderdien hauteskundeen batz besteko presentzia
Eskuin muturreko alderdien hauteskundeen batz besteko presentzia
Ezker muturreko alderdien batz besteko hazkundea
Ezkerreko alderdien batz besteko hazkundea
Alderdi abertzaleen batz besteko hazkundea
Eskuineko alderdien batz besteko hazkundea
Eskuin muturreko alderdien batz besteko hazkundea

11.Udalerriko oharrak

	1.Gabadi
Langabetuen hazkundera (2007/11)	2007 urtean ez zegoen langabeturik
Emakumezko langabetuak, langabetu guztiekiko	
50 eta + urteko langabetuak, langabetu guztiekiko	
50 eta + urteko langabetuen hazkundera (2007/11)	2007 urtean ez zegoen langabeturik
Lan-kaleraketagatik langabezia egoeran	Daturik ez
Kontratu amaieragatik langabezia egoeran	Daturik ez
Laborari aktiboen hazkundera (1999/2009)	
Enpresa buru, artisau eta merkatari aktiboen hazkundera (1999/2009)	
Kudeatzaile eta lanbide intelektualak aktiboen hazkundera (1999/2009)	
Tarteko lanbideak aktiboen hazkundera (1999/2009)	
Enplegatuak aktiboen hazkundera (1999/2009)	
Langileak aktiboen hazkundera (1999/2009)	
Gazteen iraute tasa (10-19 urte)	
Emakumezko gazteen iraute tasa	
Gazte langabetuak (<25 urte) langabetu guztiekiko	
Gazte langabetuen hazkundera (<25 urte)	2007 urtean ez zegoen langabeturik
Guraso bakarreko (<65 urte) familia nuklearren emakumezko tasuna	
Jarduera industrialeko teknologia maila handia	Daturik ez
Jarduera industrialeko teknologia maila ertain-handia	Daturik ez
Jarduera industrialeko teknologia maila ertain-txikia	Daturik ez
Jarduera industrialeko teknologia maila txikia	Daturik ez
Ustiategi kopurua	
Oinordegabeko 50 urtetik gorako ustiategi-buruak	Sekretu estatistikoa
Lur artifizializazioaren hazkundera (2000/06)	2000 urtean ez zegoen artifizializazio esanguratsurik
Lur artifizializazioaren hazkundera (1990/2000)	1990 urtean ez zegoen artifizializazio esanguratsurik
Etxebizitzaren batz besteko prezioa	

12.Herri elkargoko oharrak

	50 eta + urteko langabetuen hazkundera (2007/11)	Gazte langabetuen hazkundera (<25 urte)
2.Amikuzeko herri elkargoa	2007 urtean ez zegoen langabeturik.	

Sustatzailea: GAINDEGIA



Ipar Euskal Herriko udalerriak, aldagai sozio ekonomikoen arabera 2013

Egileak

Txomin Poveda eta Asier Otxoa de Retana

GAMARTE

AURKIBIDEA

1. Demografia
2. Gizarte errealitatea eta bizi baldintzak
3. Jarduera ekonomikoa
4. Lurralde antolamendua eta hirigintza
5. Etxebizitza
6. Azpiegiturak eta zerbitzuen irisgarritasuna
7. Tokiko fiskalitate zuzena
8. Tokiko nortasuna eta joera politikoa
9. Oharrak
10. Eranskinak: Adierazle zerrenda
11. Udalerrri oharrak
12. Herri elkargoko oharrak

1. Demografia

1.1 Biztanleria lurraldean

	1.Gamarte	2.Garazi-Baigorri herri elkargoa	3.Barnekaldea	4.Iparraldea	5.Euskal Herria
Biztanleria osoa (p. munic.)	123	12 253	41 532	289 543	3 127 326

Unit.: Kopuru gordina
INSEE eta INE

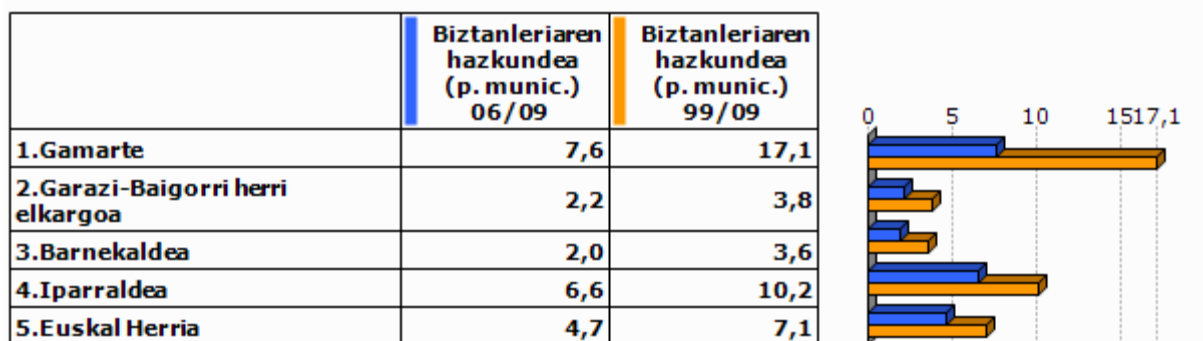

Unit.: %
INSEE eta INE, 2006/2009 eta 1999/2009

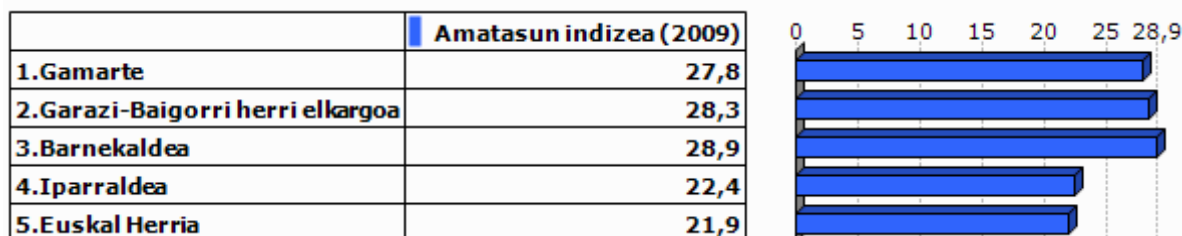

Unit.: %
INSEE eta INE, 2009



Unit.: %
INSEE eta INE. Ekoizpen propioa., 1999/2009

1.2 Biztanleriaren egitura

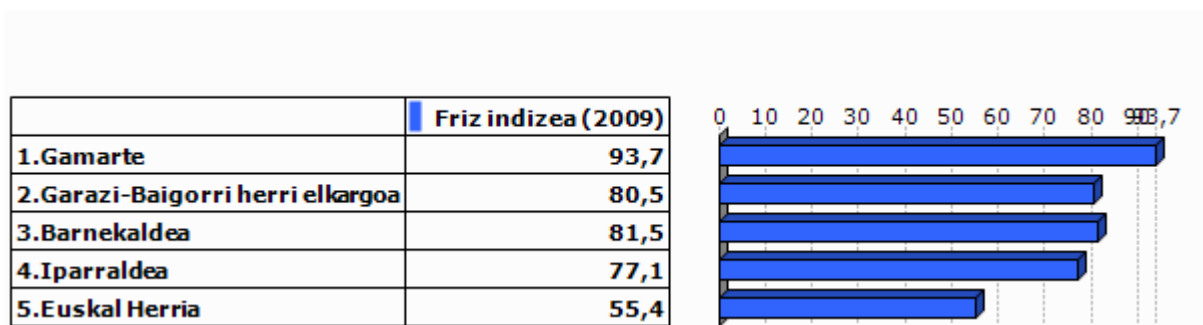

Unit.: %
INSEE eta INE, 2009



Unit.: %
INSEE eta INE, 2009

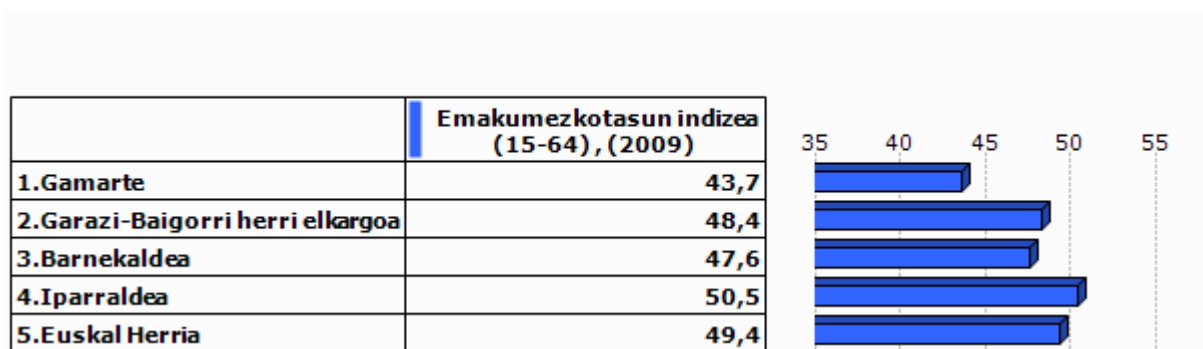

Unit.: %
INSEE eta INE, 2009

2.Gizarte errealitatea eta bizi baldintzak

2.1 Jarduera eta enplegua

	Jarduera tasa (2009)	Emakum ezkoen jarduera tasa (2009)
1.Gamarte	82,8	82,1
2.Garazi-Baigorri herri elkargoa	72,9	69,9
3.Barnekaldea	72,8	70,3
4.Iparraldea	71,7	68,9
5.Euskal Herria	72,9	67,0

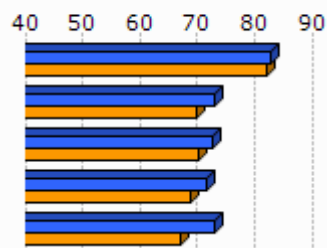

Unit.: %
INSEE eta INE, 2009

	Biztanleria aktiboaren hazkundera (1999/2009)
1.Gamarte	23,3
2.Garazi-Baigorri herri elkargoa	8,9
3.Barnekaldea	5,5
4.Iparraldea	13,0
5.Euskal Herria	13,8

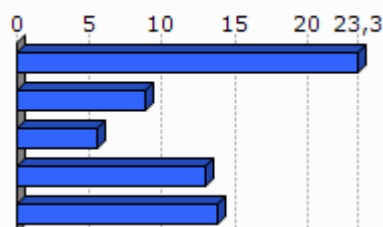

Unit.: %
INSEE eta INE, 1999/2009

2.2 Langabezia

	1.Gamarte	2.Garazi-Baigorri herri elkargoa	3.Barnekaldea	4.Iparraldea	5.Euskal Herria
Langabetu kopurua (2011)	0	302	892	12 479	201 708

Unit.: Kopuru gordina
Pôle emploi eta Espainiako Enplegu eta Gizarte Segurantza Ministerioa, 2011

	Langabetuen hazkundera (2007/11)
1.Gamarte	
2.Garazi-Baigorri herri elkargoa	108,3
3.Barnekaldea	62,5
4.Iparraldea	43,9
5.Euskal Herria	92,1

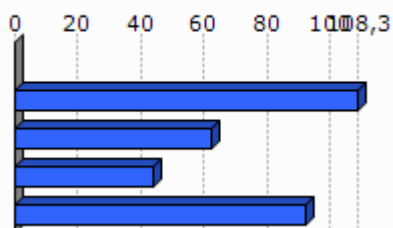

Unit.: %
Pôle emploi eta Espainiako Enplegu eta Gizarte Segurantza Ministerioa, 2007/2011

	Emakumezko langabetuak, langabetu guztiekiko (2011)
1.Gamarte	
2.Garazi-Baigorri herri elkargoa	35,8
3.Barnekaldea	31,8
4.Iparraldea	48,8
5.Euskal Herria	50,7

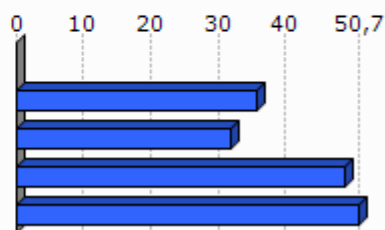

Unit.: %

Pöle emploi eta Espainiako Enplegu eta Gizarte Segurantzza Ministerioa, 2011

	50 eta + urteko langabetuak, langabetu guztiekiko (2011)	50 eta + urteko langabetuen hazkundera (2007/11)
1.Gamarte		
2.Garazi-Baigorri herri elkargoa	10,9	
3.Barnekaldea	8,5	100,0
4.Iparraldea	18,3	85,8
5.Euskal Herria	38,8	86,1

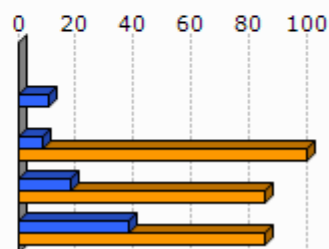

Unit.: %

Pöle emploi eta Espainiako Enplegu eta Gizarte Segurantzza Ministerioa, 2007/2011

	Lan-kalera ketagatik langabezia egoeran (2011)	Kontratu amaieragatik langabezia egoeran (2011)
1.Gamarte		
2.Garazi-Baigorri herri elkargoa	8,6	91,4
3.Barnekaldea	10,9	87,4
4.Iparraldea	25,2	66,3

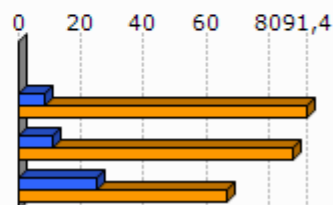

Unit.: %

Pöle emploi, 2011

2.3 Katgoria Sozio-Profesionala eta formazio maila

	Laborari aktiboen presentzia (2009)	Laborari aktiboen hazkundera (1999/2009)
1.Gamarte	46,7	49,8
2.Garazi-Baigorri herri elkargoa	17,5	-19,8
3.Barnekaldea	15,9	-24,0
4.Iparraldea	3,2	-23,7

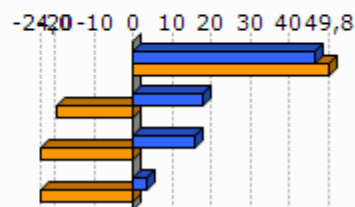

Unit.: %
INSEE, 1999/2009

	Enpresa buru, artisau eta merkatarik aktiboen presentzia (2009)	Enpresa buru, artisau eta merkatarik aktiboen hazkundera (1999/2009)
1.Gamarte	6,7	
2.Garazi-Baigorri herri elkargoa	9,9	18,0
3.Barnekaldea	8,8	5,9
4.Iparraldea	8,8	2,8

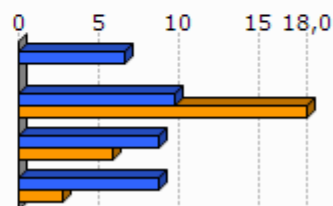

Unit.: %
INSEE, 1999/2009

	Kudeatzaile eta lanbide intelektualak aktiboen presentzia (2009)	Kudeatzaile eta lanbide intelektualak aktiboen hazkundera (1999/2009)
1.Gamarte	0,0	
2.Garazi-Baigorri herri elkargoa	5,8	24,1
3.Barnekaldea	6,0	46,1
4.Iparraldea	11,6	30,0

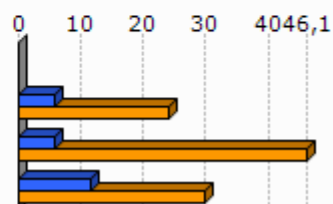

Unit.: %
INSEE, 1999/2009

	Tarteko lanbideak aktiboen presentzia (2009)	Tarteko lanbideak aktiboen hazkundera (1999/2009)
1.Gamarte	20,0	7,0
2.Garazi-Baigorri herri elkargoa	17,2	20,6
3.Barnekaldea	18,2	28,2
4.Iparraldea	25,5	26,2

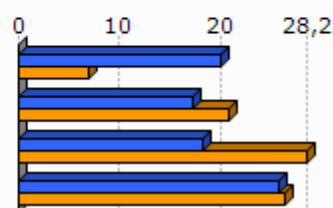

Unit.: %
INSEE, 1999/2009

	Enplegatuak aktiboen presentzia (2009)	Enplegatuak aktiboen hazkundera (1999/2009)
1.Gamarte	13,3	114,0
2.Garazi-Baigorri herri elkargoa	26,8	6,6
3.Barnekaldea	24,1	-0,7
4.Iparraldea	31,6	1,6

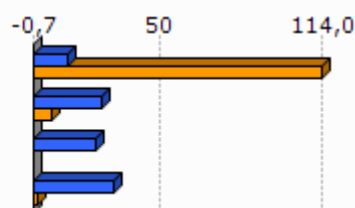

Unit.: %
INSEE, 1999/2009

	Langileak aktiboen presentzia (2009)	Langileak aktiboen hazkundera (1999/2009)
1.Gamarte	13,3	
2.Garazi-Baigorri herri elkargoa	22,9	-2,9
3.Barnekaldea	27,3	-7,5
4.Iparraldea	20,3	-3,4

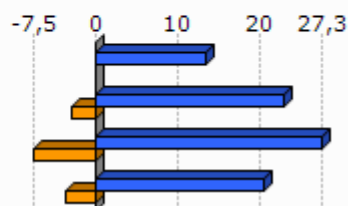

Unit.: %
INSEE, 1999/2009

	Diploma profesionalik gabeko biztanleriaren presentzia (2008)	Teknikalari diploma oinarritzkoa duen biztanleriaren presentzia (2008)	Batxilergoa duen biztanleriaren presentzia (2008)	Goi mailako ikasketetako diploma duen biztanleriaren presentzia (2008)
1.Gamarte	25,3	36,1	16,9	21,7
2.Garazi-Baigorri herri elkargoa	40,2	27,9	15,1	16,8
3.Barnekaldea	41,2	28,3	14,2	16,3
4.Iparraldea	32,7	26,7	17,1	23,6

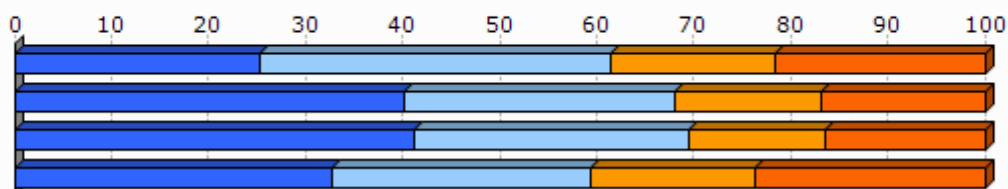

Unit.: %
INSEE, 2008

2.4 Errenta

	1.Gamarte	2.Garazi-Baigorri herri elkargoa
Errenta mediana (kontsumo unitateko), (2010)		16 037
Errentaren bederatzigarren dezila (kontsumo unitateko), (2010)		30 338
Errentaren lehen dezila (kontsumo unitateko), (2010)		6 793

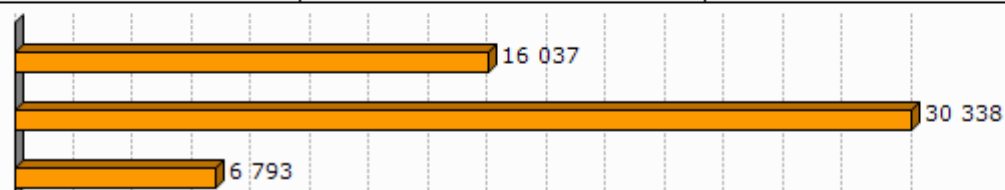

Unit.: €
INSEE, 2010

	Errenta dezilen arteko distantzia (kontsumo unitateko), (2010)
1.Gamarte	
2.Garazi-Baigorri herri elkargoa	4,5

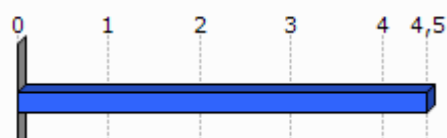

Unit.: Unitate gabekoa
INSEE, 2010

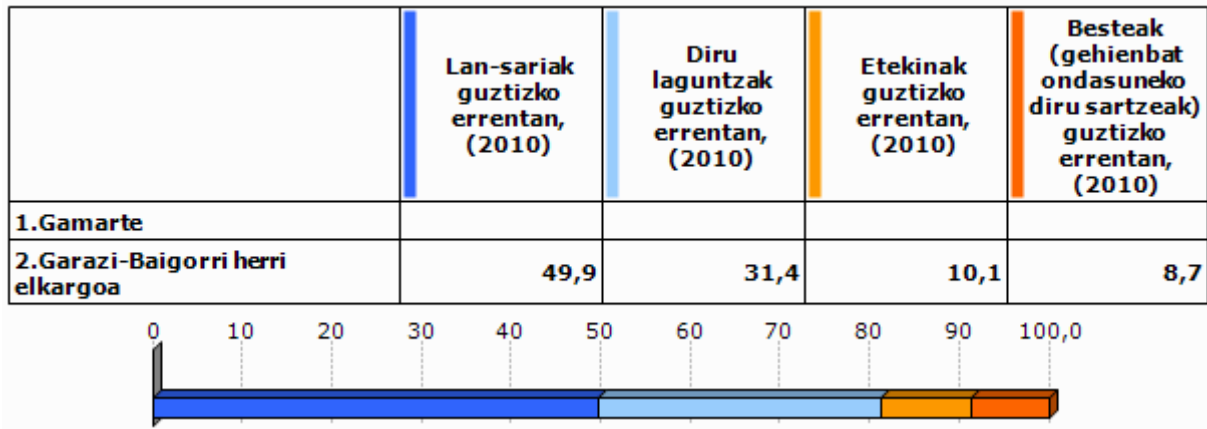

Unit.: %
INSEE, 2010

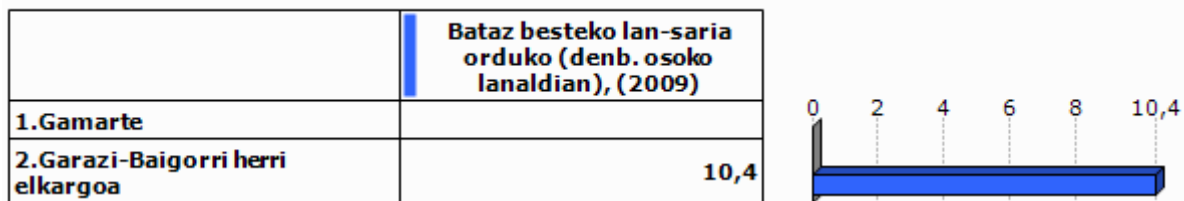

Unit.: €
INSEE, 2009

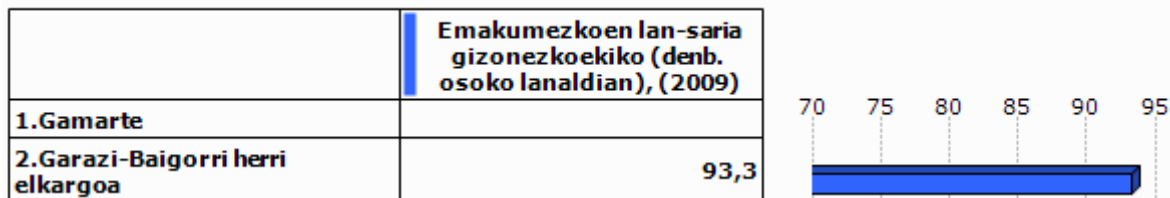

Unit.: %
INSEE, 2009

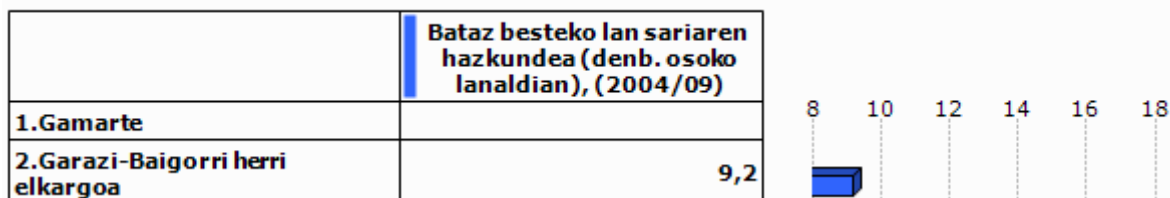

Unit.: %
INSEE, 2004/2009

2.5 Arrisku ekonomikoaren menpeko giza talde nagusiak

Gazteak

	Gazteen iraute tasa, (1999/2009)	Emakumezko gazteen iraute tasa, (1999/2009)
1. Gamarte		
2. Garazi-Baigorri herri elkargoa	-10,5	-12,8
3. Barnekaldea	-16,9	-19,8
4. Iparraldea	-4,8	-3,8
5. Euskal Herria	15,3	15,5

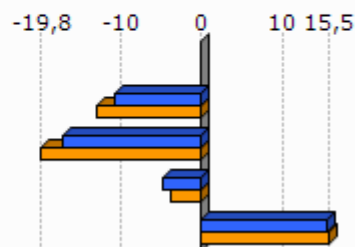

Unit.: %

INSEE eta INE. Ekoizpen propioa., 1999/2009

	Gazte langabetuak (<25 urte) langabetu guztiakiko (2011)	Gazte langabetuen hazkundera (<25 urte) (2007/11)
1. Gamarte		
2. Garazi-Baigorri herri elkargoa	6,3	58,3
3. Barnekaldea	6,2	34,1
4. Iparraldea	14,6	45,2
5. Euskal Herria	9,0	102,5

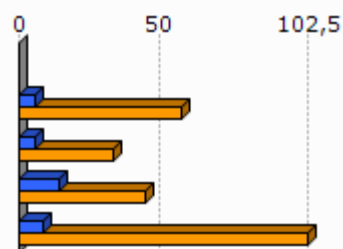

Unit.: %

Pôle emploi eta Espainiako Enplegu eta Gizarte Segurantza Ministerioa, 2007/2011

	1. Gamarte	2. Garazi-Baigorri herri elkargoa
Emakumezko gazteen (18-25) batz besteko lan-saria orduko (denb. osoko lanaldian), (2009)		8,3
Gizonezko gazteen (18-25) batz besteko lan-saria orduko (denb. osoko lanaldian), (2009)		8,5

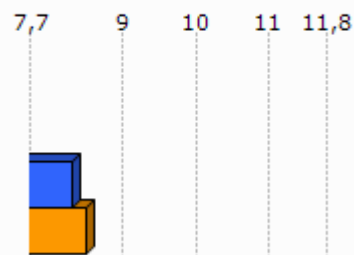

Unit.: €

INSEE, 2009

Adinekoak

	1.Gamarte	2.Garazi-Baigorri herri elkargoa	3.Barnekaldea	4.Iparraldea
65 urtetik gorako biztanleak etxean bakarrik, (2009)	0	661	2 422	19 864
75 urtetik gorako biztanleak etxean bakarrik, (2009)	0	369	1 524	12 683

Unit.: Kopuru gordina
INSEE, 2009

	Adineko biztanleen bakartasun maila (>65 urte), (2009)	Zaharren menpekotasun indizea, (2009)
1.Gamarte	0,0	37,5
2.Garazi-Baigorri herri elkargoa	22,8	39,5
3.Barnekaldea	24,6	39,4
4.Iparraldea	31,4	35,1
5.Euskal Herria		29,7

Unit.: %
INSEE eta INE, 2009

Guraso bakarreko familiak

	1.Gamarte	2.Garazi-Baigorri herri elkargoa	3.Barnekaldea	4.Iparraldea
Guraso bakarreko (<65 urte) familia nuklearrak, (2009)	0	273	856	9 983

Unit.: Kopuru gordina
INSEE, 2009

	Guraso bakarreko (<65 urte) familia nuklearren proportzioa, (2009)	Guraso bakarreko (<65 urte) familia nuklearren emakumezkotasuna, (2009)
1.Gamarte	0,0	
2.Garazi-Baigorri herri elkargoa	8,2	78,0
3.Barnekaldea	7,4	77,0
4.Iparraldea	12,5	83,0

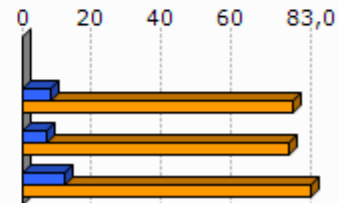

Unit.: %
INSEE, 2009

	1.Gamarte	2.Garazi-Baigorri herri elkargoa	3.Barnekaldea	4.Iparraldea
Guraso bakarreko haur kopurua (0-24 urte bitartean), (2009)	0	313	931	11 658

Unit.: Kopuru gordina
INSEE, 2009

	Guraso bakarreko haur kopuruaren proportzioa (0-24 urte bitartean), (2009)
1.Gamarte	0,0
2.Garazi-Baigorri herri elkargoa	12,1
3.Barnekaldea	11,1
4.Iparraldea	19,8

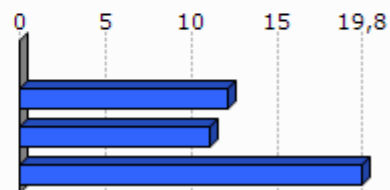

Unit.: %
INSEE, 2009

3. Jarduera ekonomikoa

3.1 Ehun ekonomikoa

	1.Gamarte	2.Garazi-Baigorri herri elkargoa	3.Barnekaldea	4.Iparaldea	5.Euskal Herria
Establezimendu kopurua (2013-01)	16	1 179	3 839	22 899	243 998

Unit.: Kopuru gordina
SIRENE, DIRAE eta CAMERDATA, 2013-01

	Lehen sektoreko establezimenduen proportzioa (2013-01)	Industria sektoreko establezimenduen proportzioa (2013-01)	Eraikuntza sektoreko establezimenduen proportzioa (2013-01)	Zerbitzuen sektoreko establezimenduen proportzioa (2013-01)
1.Gamarte	50,0	12,5	0,0	37,5
2.Garazi-Baigorri herri elkargoa	20,7	9,5	6,8	63,0
3.Barnekaldea	24,5	10,7	7,3	57,5
4.Iparaldea	6,3	6,1	8,0	79,6
5.Euskal Herria	3,3	8,3	13,9	74,5

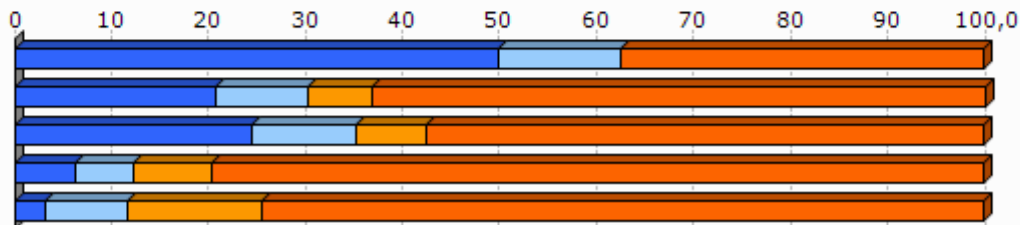

Unit.: %
SIRENE, DIRAE eta CAMERDATA, 2013-01

	Establezimenduen bertakotutze tasa (2013-01)
1.Gamarte	100,0
2.Garazi-Baigorri herri elkargoa	96,4
3.Barnekaldea	96,3
4.Iparaldea	89,8
5.Euskal Herria	90,6

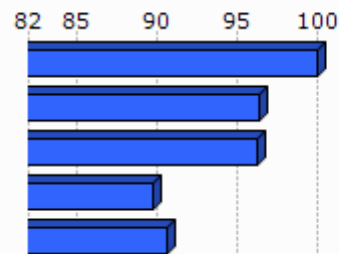

Unit.: %
SIRENE, DIRAE eta CAMERDATA. Ekoizpen propioa., 2013-01

	Jarduera industrialeko teknologia maila handia (2013-01)	Jarduera industrialeko teknologia maila ertain-handia (2013-01)	Jarduera industrialeko teknologia maila ertain-txikia (2013-01)	Jarduera industrialeko teknologia maila txikia (2013-01)
1.Gamarte	0,0	0,0	0,0	100,0
2.Garazi-Baigorri herri elkargoa	0,0	1,8	12,5	85,7
3.Barnekaldea	1,0	2,5	22,7	73,9
4.Iparraldea	1,8	10,2	24,8	63,2
5.Euskal Herria	1,8	15,6	44,0	38,6

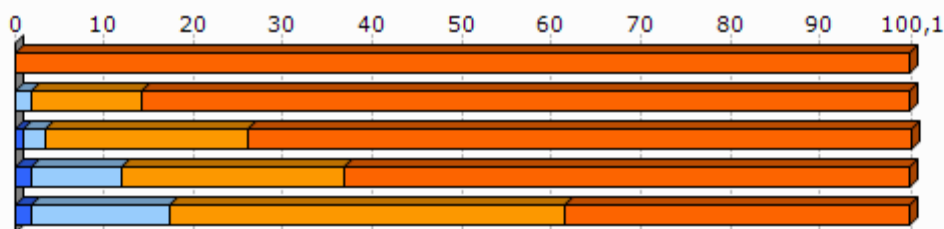

Unit.: %
SIRENE, DIRAE eta CAMERDATA, 2013-01

3.2 Giza lan eskua

	Biztanleria aktiboaren egituraren indizea (2009)	Hurrengo hamarkadan erretiroa hartu behar duen langilegoa (2009)
1.Gamarte	47,6	33,0
2.Garazi-Baigorri herri elkargoa	31,6	36,2
3.Barnekaldea	31,3	36,2
4.Iparraldea	32,0	33,5
5.Euskal Herria		13,3

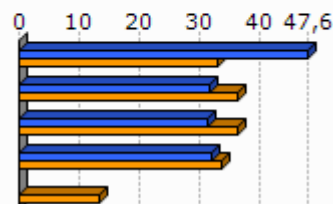

Unit.: %
INSEE eta INE, 2009

	Udalerrian bizi diren landunak, udalerriko lanpostuekiko (2009)	Udalerrian bizi eta lan egiten duten landunak, udalerriko landunekiko (2009)
1.Gamarte	81,9	63,5
2.Garazi-Baigorri herri elkargoa	-12,6	42,6
3.Barnekaldea	-9,4	40,3
4.Iparraldea	0,3	37,0

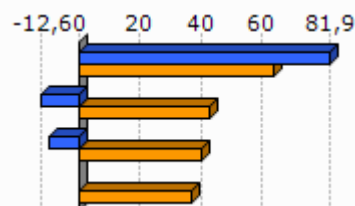

Unit.: %
INSEE, 2009

	Tokiko ekonomiara bideratutako enplegua (2009)	Tokiko ekonomiara bideratutako enpleguaren hazkundera (1999/2009)
1.Gamarte	1,1	1,1
2.Garazi-Baigorri herri elkargoa	59,7	-2,1
3.Barnekaldea	54,9	-4,4
4.Iparraldea	70,2	-2,1

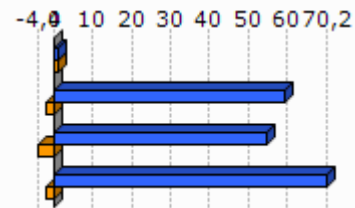

Unit.: %
INSEE, 1999/2009

	Ekintzaitetasun ekonomikoaren tasa (2013-01)
1.Gamarte	100,0
2.Garazi-Baigorri herri elkargoa	88,1
3.Barnekaldea	89,0
4.Iparraldea	84,0
5.Euskal Herria	84,0

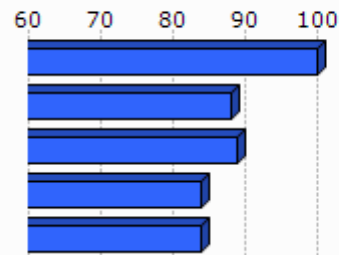

Unit.: %
SIRENE, DIRAE eta CAMERDATA, 2013-01

	Autonomoen tasa (2013-01)
1.Gamarte	35,3
2.Garazi-Baigorri herri elkargoa	31,6
3.Barnekaldea	27,9
4.Iparraldea	17,7
5.Euskal Herria	19,0

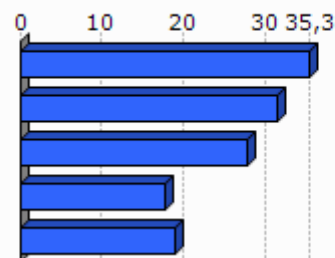

Unit.: %
SIRENE eta Espainiako Enplegu eta Gizarte Segurantzza Ministerioa. Ekoizpen propioa., 2013-01

3.3 Laborantza

	Ustiategi kopurua (2010)	Ustiategiaren hazkundera (2000/10)
1.Gamarte	15	-5
2.Garazi-Baigorri herri elkargoa	875	-157
3.Barnekaldea	2 863	-445
4.Iparraldea	4 453	-1 415
5.Euskal Herria	37 090	-34 609

Unit.: Kopuru gordina
Frantziako Laborantza, Nekazaritzako Elikagaien eta Basoen Ministerioa eta INE, 2000/10

	Ustiatgien hazkundera (2000/10), (Unit.: %)	Bataz besteko produkzio gordina ustiategiko (2010)
1.Gamarte	-25,0	71,1
2.Garazi-Baigorri herri elkargoa	-15,2	52,3
3.Barnekaldea	-13,5	51,8
4.Iparraldea	-25,6	49,7
5.Euskal Herria	-48,3	

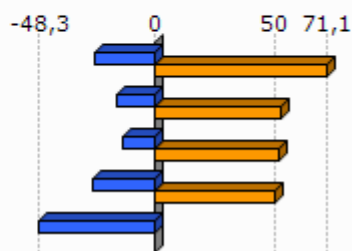

Unit.: K€

Frantziako Laborantza, Nekazaritzako Elikagaien eta Basoen Ministerioa eta INE, 2000/10

Frantziako Laborantza, Nekazaritzako Elikagaien eta Basoen Ministerioa, 2010

	Ustiatgien bataz besteko NAE azalera (2010)	NAE azaleraren hazkundera (2000/10)
1.Gamarte	33,5	-25,1
2.Garazi-Baigorri herri elkargoa	26,6	-6,1
3.Barnekaldea	31,4	-6,9
4.Iparraldea	28,1	-9,6
5.Euskal Herria	23,5	-13,7

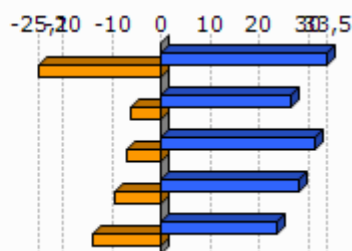

Unit.: Unit.: Ha/ustiategiko; %

Frantziako Laborantza, Nekazaritzako Elikagaien eta Basoen Ministerioa eta INE, 2000/10

	Oinordegabeko 50 urtetik gorako ustiategi-buruak (2010)
1.Gamarte	26,7
2.Garazi-Baigorri herri elkargoa	23,5
3.Barnekaldea	23,4
4.Iparraldea	27,9

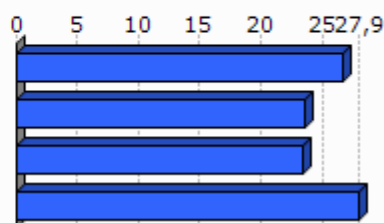

Unit.: %

Frantziako Laborantza, Nekazaritzako Elikagaien eta Basoen Ministerioa, 2010

4. Lurralde antolamendua eta hirigintza

4.1 Lurralde antolamendua

	NATUR A2000 eremua (2013-05)	ZNIEFF I eremua (2010)	ZNIEFF II eremua (2010)
1.Gamarte	4,2	0,0	72,6
2.Garazi-Baigorri herri elkargoa	50,4	4,1	58,0
3.Barnekaldea	24,8	6,3	38,2
4.Iparraldea	23,9	6,0	33,1

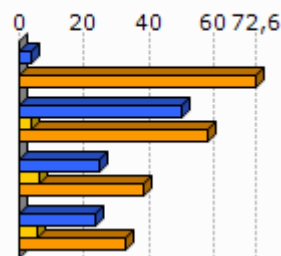

Unit.: %

Frantziako Ekologia, Garapen Iraunkorra eta Energiaren Ministerioa , 2013/05 eta 2010

	Lurraren artifizializazioa (%), 2006
1.Gamarte	0,0
2.Garazi-Baigorri herri elkargoa	2,3
3.Barnekaldea	1,4
4.Iparraldea	6,6
5.Euskal Herria	2,5

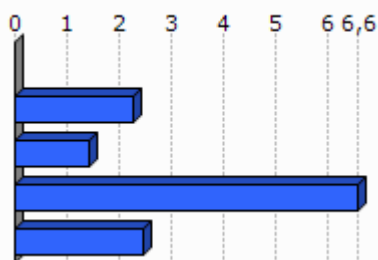

Unit.: %

Corine Land Cover, 2006

	1.Gamarte
Lur artifizializazioaren hazkundera (1990/2000)	
Lur artifizializazioaren hazkundera (2000/06)	

Unit.: %

Corine Land Cover, 1990/2000 eta 2000/2006

	PLHaren presentzia (2011)	Hirigintza arautzeko planen presentzia (2011)	Lurralde Koherentziarako Planen presentzia (SCOT) (2013)
1.Gamarte	EZ		EZ

Unit.: Bai/Ez; presentzia eta tipologia; Bai/Ez

DATAR, 2011

DGALN, 2013

	2.Garazi-Baigorri herri elkargoa	3.Barnekaldea	4.Iparaldea
Hirigintza dokumenturik gabeko herriak (%), (2011)	43,3	47,8	35,2
Lurralde Koherentziarako Plana duten herriak (%), (2013)	0,0	7,1	33,3
PLHa duten herriak (%), (2011)	0,0	0,9	6,3

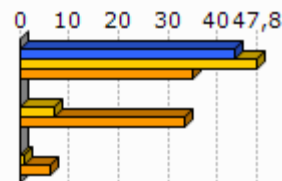

Unit.: %
DATAR, 2011
DGALN, 2013

4.2 Hirigintza

	Baimendutako etxebizitza eraikuntzen batz besteko kopurua urtero (2002/07)	Baimendutako etxebizitza eraikuntzen batz besteko kopurua urtero (2008/12)
1.Gamarte	2	1
2.Garazi-Baigorri herri elkargoa	233	249
3.Barnekaldea	497	619
4.Iparaldea	3 223	3 071
5.Euskal Herria	33 607	19 397

Unit.: Kopuru gordina
Frantziako Ekologia, Garapen Iraunkorra eta Energiaren Ministerioa eta Espainiako Sustapen Ministerioa, 2002/07 eta 2008/2012

	Baimendutako etxebizitza eraikuntzen batz besteko azalera urtero (2002/07)	Baimendutako etxebizitza eraikuntzen batz besteko azalera urtero (2008/12)
1.Gamarte	237	218
2.Garazi-Baigorri herri elkargoa	24 914	23 165
3.Barnekaldea	60 953	62 185
4.Iparaldea	310 544	275 668
5.Euskal Herria	2 974 544	1 829 868

Unit.: m2
Frantziako Ekologia, Garapen Iraunkorra eta Energiaren Ministerioa eta Espainiako Sustapen Ministerioa, 2002/07 eta 2008/2012

5. Etxebizitza

	Etxebizitza parkearen hazkundera (1999/2009)	Bigarren etxebizitzaren hazkundera (1999/2009)
1. Gamarte	27,4	0,0
2. Garazi-Baigorri herri elkargoa	19,9	72,0
3. Barnekaldea	14,8	32,7
4. Iparraldea	19,0	34,3
5. Euskal Herria	15,7	1,4

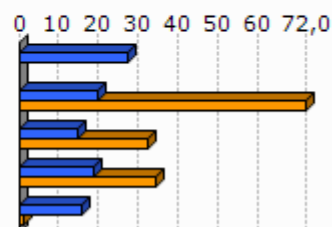

Unit.: %
INSEE eta INE, 1999/2009

	Bigarren etxebizitzaren presentzia (2009)	Etxebizitza hutsen presentzia (2009)
1. Gamarte	0,0	4,7
2. Garazi-Baigorri herri elkargoa	20,4	6,7
3. Barnekaldea	13,8	7,2
4. Iparraldea	20,8	4,3
5. Euskal Herria	7,2	8,3

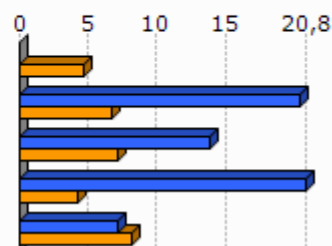

Unit.: %
INSEE eta INE, 2009

	Etxebizitzaren batz besteko prezioa (2013)
1. Gamarte	1 662
2. Garazi-Baigorri herri elkargoa	1 798
3. Barnekaldea	1 704
4. Iparraldea	2 024
5. Euskal Herria	2 565

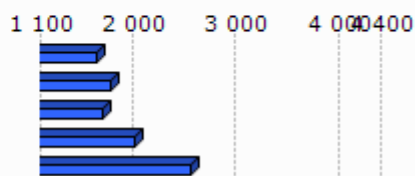

Unit.: €/m²
Ekoizpen propioa, 2013
* Euskal Herria: Zazpi hiriburu eta 25.000 biztanletik gorako udalerrien batz bestekoa.

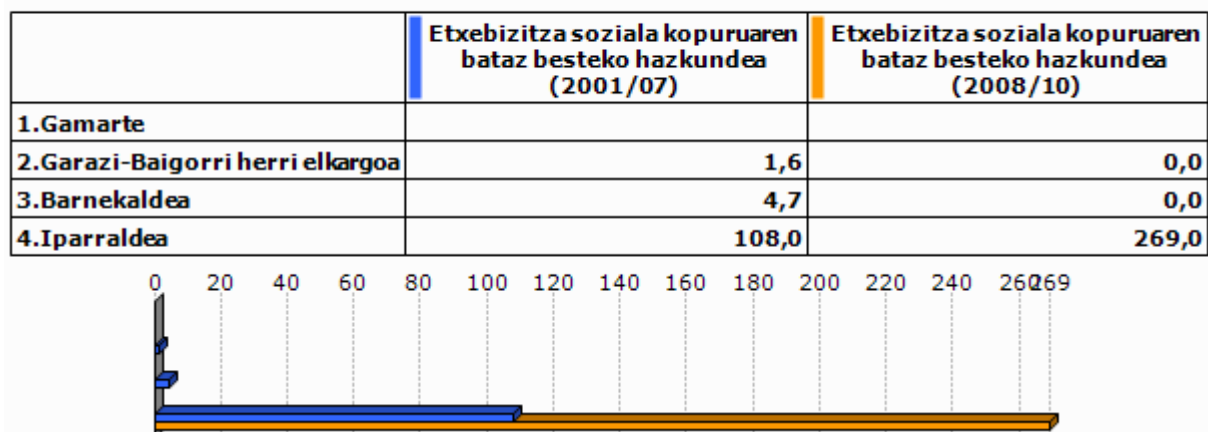

Unit.: %

Lurralde berdintasuna eta etxebizitzaren ministerioa, 2009
Akitaniako DREAL eta INSEE. Ekoizpen propioa., 2009Unit.: urteko batz besteko kopurua
DREAL Aquitaine, 2001/07 eta 2008/2010

6. Azpiegitura eta zerbitzuen irisgarritasuna

	Garraio publikoaren lotura kopurua (2013)
1. Gamarte	0,0
2. Garazi-Baigorri herri elkargoa	0,4
3. Barnekaldea	0,4
4. Iparaldea	0,7

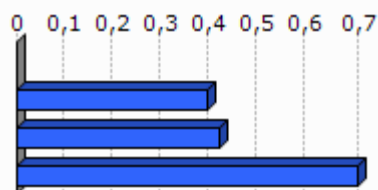

Unit.: Kopuru gordina
Ekoizpen propioa, 2013

	1. Gamarte	2. Garazi-Baigorri herri elkargoa	3. Barnekaldea	4. Iparaldea	5. Euskal Herria
Osasun zentro azpiegitura gertuenera errepide bidezko distantzia (2012)	10,1	9,2	10,6	9,2	2,7
Ospital gertuenera errepide bidezko distantzia (2012)	10,1	8,9	9,5	9,4	2,2
Txikizkako merkataritza gertuenera errepide bidezko distantzia (2012)	2,6	2,5	3,2	2,5	1,3
Janarizko txikizkako merkataritza gertuenera errepide bidezko distantzia (2012)	6,7	2,9	3,6	2,9	2,4
Finantza bulego gertuenera errepide bidezko distantzia (2012)	9,3	7,2	8,2	7,3	3,7

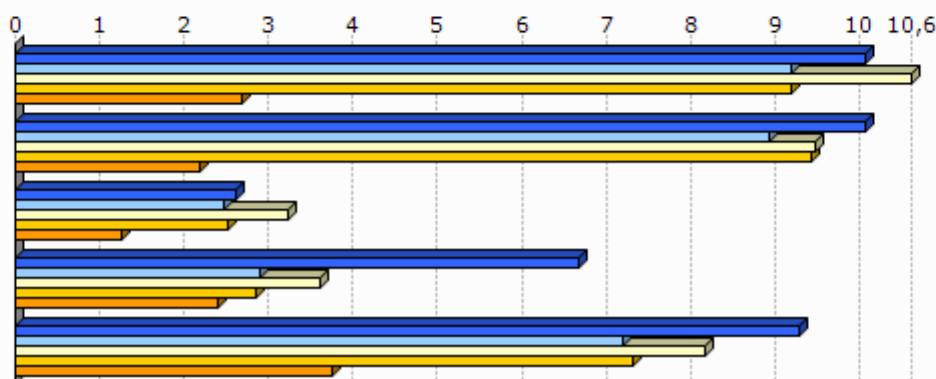

Unit.: Km.

INSEE, Nafarroako Gobernua, EUSTAT, Nafarroako Datu Espazialen Azpiegitura eta Espainiako Sustapen Ministerioa. Ekoizpen propioa., 2012

INSEE, EUSTAT eta Nafarroako Datu Espazialen Azpiegitura. Ekoizpen propioa., 2012

INSEE, EUSTAT, CAMERDATA eta Espainiako Sustapen Ministerioa. Ekoizpen propioa., 2012

INSEE, EUSTAT, CAMERDATA eta Espainiako Sustapen Ministerioa. Ekoizpen propioa., 2012

INSEE, EUSTAT eta CAMERDATA. Ekoizpen propioa., 2012

7.Tokiko fiskalitate zuzena

	Etxebizitzei ezarritako zerga (TH), (2012)	Eraikitako lurrei ezarritako zerga (TFB), (2012)	Eraiki gabeko lurrei ezarritako zerga (TFNB), (2012)	Enpresei ezarritako zerga (CFE), (2012)
1.Gamarte	20,0	6,0	45,0	21,5
2.Garazi-Baigorri herri elkargoa	17,9	9,0	33,9	22,5
3.Barnekaldea	13,9	8,7	32,4	22,2
4.Iparraldea	14,0	9,3	32,2	22,3
Garazi-Baigorri herri elkargoko fiskalitate zuzena	5,3	2,7	9,8	5,0

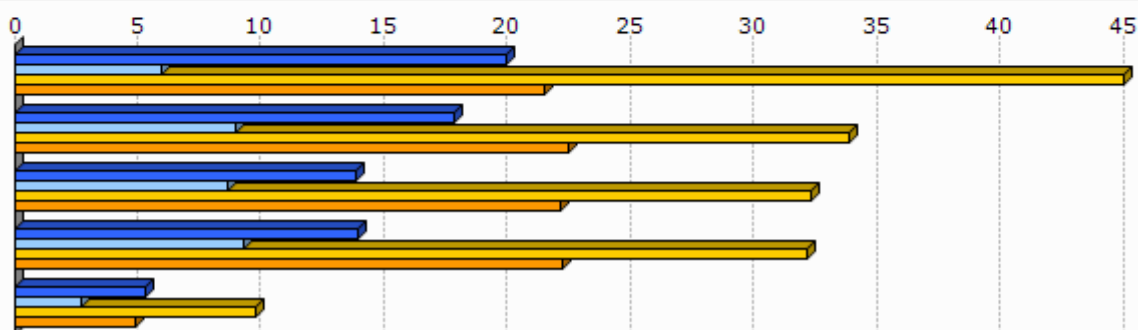

Unit.: %

Kondu publikoen, aurrekontuaren eta estatu erreformaren ministerioa, 2012

	1.Gamarte
Eraiki gabeko lurrei ezarritako zergaren urteko batz besteko hazkundera (TFNB) (2008/12)	1,2
Eraikitako lurrei ezarritako zergaren urteko batz besteko hazkundera (TFB) (2008/12)	0,0
Etxebizitzei ezarritako zergaren urteko batz besteko hazkundera (TH) (2008/12)	13,3

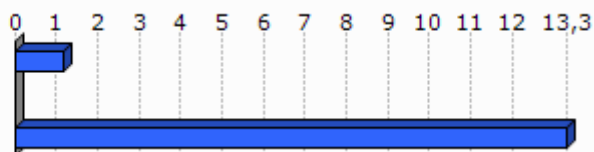

Unit.: %

Kondu publikoen, aurrekontuaren eta estatu erreformaren ministerioa, 2008/12

8. Tokiko nortasuna eta joera politikoa

8.1 Tokiko nortasuna

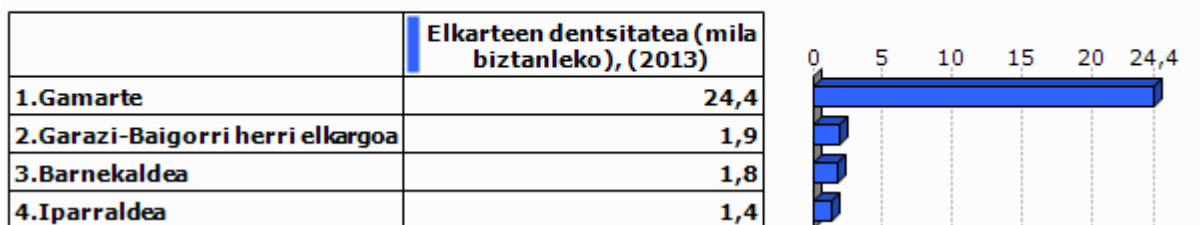

Unit.: ‰
INSEE. Ekoizpen propioa., 2013

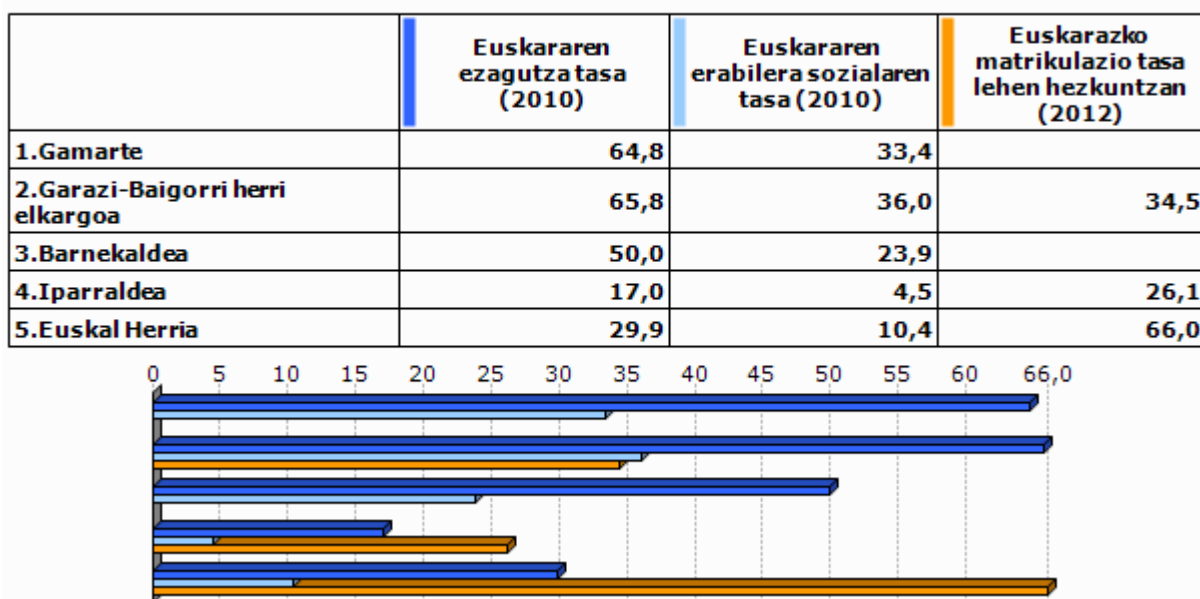

Unit.: %
Euskal Herriko Hizkuntza Adierazle Sistema (EAS), INSEE, EUSTAT, INE eta Nafarroako Estatistika Zerbitzua., 2010
Pirinio Atlantikoetako Hezkuntza Nazionalaren Departamentu Zerbitzua, EUSTAT eta Nafarroako Gobernu., 2012

	1.Gamarte	2.Garazi-Baigorri herri elkargoa	3.Barnekaldea	4.Iparaldea	5.Euskal Herria
Euskarazko Haur Hezkuntza-Lehen Hezkuntza azpiegitura gertuenera errepide bidezko distantzia (2012)	10,1	7,4	14,7	12,2	7,4
Haur Hezkuntza-Lehen Hezkuntza azpiegitura gertuenera errepide bidezko distantzia (2012)	2,6	1,0	1,2	0,9	2,3
Euskarazko bigarren hezkuntzako azpiegitura gertuenera errepide bidezko distantzia (2012)	5,2	18,1	25,3	21,2	19,0
Bigarren hezkuntzako azpiegitura gertuenera errepide bidezko distantzia (2012)	5,2	7,2	7,4	6,9	1,6
Euskaltegi gertuenera errepide bidezko distantzia (2012)	10,1	9,0	10,7	9,4	9,7

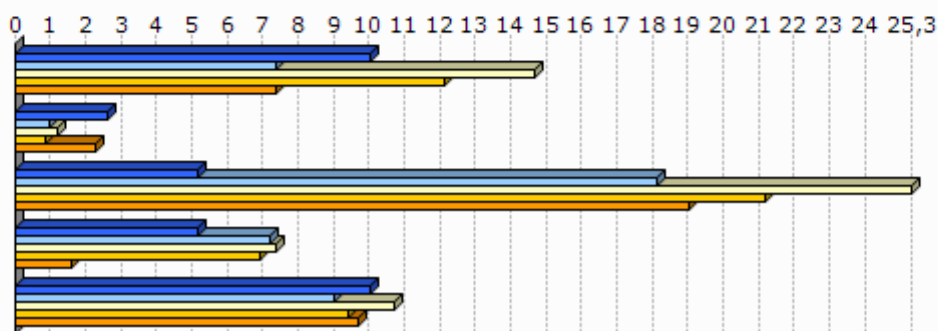

Unit.: Km.

Seaska, INSEE, Nafarroako Gobernua, EUSTAT eta Espainiako Sustapen Ministerioa. Ekoizpen propioa., 2012
INSEE, Nafarroako Gobernua, EUSTAT, Nafarroako Datu Espazialen Azpiegitura eta Espainiako Sustapen Ministerioa. Ekoizpen propioa., 2012

INSEE, Nafarroako Gobernua, EUSTAT eta Espainiako Sustapen Ministerioa. Ekoizpen propioa., 2012

INSEE, EUSTAT eta Nafarroako Datu Espazialen Azpiegitura. Ekoizpen propioa., 2012

AEK, HABE, IKA eta bilaketa propioa. Ekoizpen propioa., 2012

8.2 Joera politikoa

	2008ko udal hauteskundeetako abstentzio maila
1.Gamarte	9,2
2.Garazi-Baigorri herri elkargoa	15,3
3.Barnekaldea	14,4
4.Iparaldea	30,7

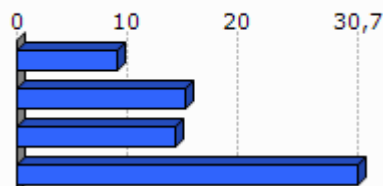

Unit.: %

Frantziako Barne Ministerioa, 2008

	1.Gamarte	2.Garazi-Baigorri herri elkargoa	3.Barnekaldea	4.Iparraldea
Eskualdeko hauteskundeetako abstentzioaren bilakaera (2004/10)	16,5	40,9	39,8	35,1
Legebiltzarreko hauteskundeetako abstentzioaren bilakaera (2007/12)	-12,3	1,7	6,2	6,8
Lehendakaritza hauteskundeetako abstentzioaren bilakaera (2007/12)	-2,2	20,8	24,7	31,5
Europar legebiltzarreko hauteskundeetako abstentzioaren bilakaera (2004/09)	8,1	-3,6	-3,4	-0,2

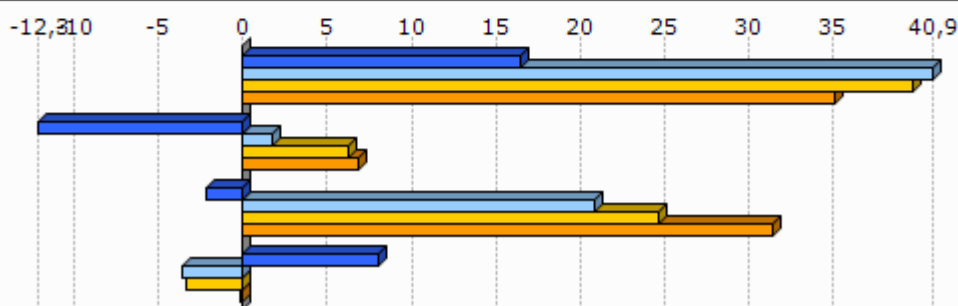

Unit.: %

Frantziako Barne Ministerioa, 2004/12

	Ezker muturreko alderdien hauteskunderen batz besteko presentzia	Ezkerreko alderdien hauteskunderen batz besteko presentzia	Alderdi abertzaleen hauteskunderen batz besteko presentzia	Eskuineko alderdien hauteskunderen batz besteko presentzia	Eskuin muturreko alderdien hauteskunderen batz besteko presentzia
1.Gamarte	0,0	30,2	34,3	30,7	1,7

Unit.: %

Frantziako Barne Ministerioa. Ekoizpen propioa., 2008/12

	1.Gamarte
Ezker muturreko alderdien batz besteko hazkundera	
Ezkerreko alderdien batz besteko hazkundera	39,4
Alderdi abertzaleen batz besteko hazkundera	13,2
Eskuineko alderdien batz besteko hazkundera	-55,9
Eskuin muturreko alderdien batz besteko hazkundera	73,3

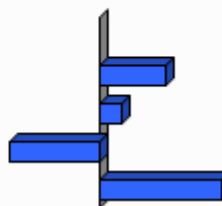

Unit.: %

Frantziako Barne Ministerioa. Ekoizpen propioa., 2001/12

9.0 harrak

GAZTEEN ETA EMAKUMEZKO GAZTEEN IRAUTE TASA

Gazteen iraute tasak eta emakumezko gazteen iraute tasak azken hamarkadako gazte kopuruaren hazkundera neurtzen dute. 1999 urteko 10 eta 19 urte bitarteko (emakumezko) gazteen kopurua 2009 urteko 20 eta 29 urte bitarteko (emakumezko) gazteen kopuruarekin alderatuz ekoizturiko adierazlea da, kasu bietan. Saldo positiboak zein negatiboak (emakumezko) gazteen erakartzea zein ihesa aditzera ematen digute.

LANGABEZIA

Enplegu bulegoetan langabetu gisa (A kategoria, Pôle emploi-ren sailkapenaren arabera) erregistraturiko pertsona kopurua aditzera ematen du.

Enplegua sustatzeko instituzioetan langabetu gisa erregistratzeko bi arrazoi erakusten dira hemen:

- Lan kaleratzeagatik: Arrazoi ezberdinetatik eratorri daitekeen egoera.
- Lan kontratu bukaeragatik: Epe mugatuko kontratu baten amaiera dela medio.

Badira langabetu gisa erregistratua egoteko egoera mota gehiago, hala nola, dimisioak eta lehenengo aldiz lan merkatura gerturatzen direnak, baina ez ditugu txostenean erantsi langabetu kopuru txikiak barnebiltzen baitituzte.

FORMAZIOA

Gizartearen formazioa INSEEren sailkapenean oinarritua dago baina hemen zabalago lantzen da. Ondorioz, 15 urtetik gorako jendetzak lortutako maila altueneko diploma aztertzen da hurrengo taulan ageri den baliokidetzen arabera:

GAINDEGIAko nomenklatura	INSEE ko nomenklatura
Diploma profesionalik gabeko biztanleria (% 15+ urte)	Pas de scolarité Aucun diplôme mais scolarité jusqu'en école primaire ou au collège Aucun diplôme mais scolarité au-delà du collège
Diploma gorenatzat, teknikalari diploma oinarritzkoa duen biztanleria (% 15+ urte)	Certificat c'études primaires BEPC, brevet élémentaire, brevet des collèges Certificat c'aptitudes professionnelles, brevet de compagnon Brevet d'études professionnelles
Diploma gorenatza, batxilergoa duen biztanleria (% 15+ urte)	Baccalauréat général, brevet supérieur Bac technologique ou professionnel, brevet professionnel ou de technicien, BEC, BEI, BEH, capacité en droit
Diploma gorenatza, goi mailako ikasketetako diploma duen biztanleria (% 15+ urte)	Diplôme universitaire de 1er cycle, BTS, DUT, diplôme des professions sociales ou de santé, d'infirmière(ier) Diplôme universitaire de 2ème ou 3ème cycle (y compris médecine, pharmacie, dentaire), diplôme d'ingénieur, d'une grande école, doctorat, etc.

ERRENTA

INSEEk udalerrri mailan errentaren datuak udalerrri handientzat soilik argitaratzen ditu sekretu estatistikoa dela medio. Hori dela eta, maiz ez dago udalerrri mailako daturik tauletan.

Kontsumo Unitatea (KU)

Errentaren inguruko datuak *Kontsumo Unitatearen* (Unité de Consommation–UC) arabera ageri dira.

Kontsumo Unitatea Ekonomi Lankidetzaren eta Garapenerako Erakundeak (ELGE) definitutako koefiziente batzuen arabera etxalde bakoitzean diren pertsonen kontsumoaren ponderazioz sortutako unitatea da. Koefiziente horiek honakoak dira:

- 1: etxaldeko lehen helduarentzat
- 0.5: hamalau urtetik gorako beste pertsonentzat
- 0.3: hamalau urtetik beherako haurrentzat

Errentaren datuak *Kontsumo Unitatearen* arabera ematearen helburua etxaldeen arteko konposizio desorekak neutralizatzea da.

Mediana, dezilak eta errenta dezilen arteko distantzia

Errenta mediana eta errentaren lehen eta bederatzigarren dezila ageri da tauletan. Medianak errentaren arabera tamaina bereko bi multzotan banatzen du populazioa eta dezilek hamar zatitan banatzen dute. Lehen errenta dezilak errenta apalenak aditzera ematen ditu. Errenta dezilen arteko distantziak errenta banaketa desorekatuaren maila neurtzen du.

Errentaren jatorria

Errentaren jatorri posibleak lau dira:

- Lan sariak
- Diru laguntzak: erretiroen diru sartzak, pentsioak...
- Etekinak: horiek dira profesio liberalen diru sartzak
- Besteak (gehienbat ondasuneko diru sartzak): ondasunei esker egindako diru sartzak

ADINEKOAK

- Adinekoen bakartasun maila

Etxean bakarrik bizi den 65 urtetik gorako biztanleria kopurua aditzera ematen du, adin horretako ehun biztanleko.

- Zaharren menpekotasun indizea

65 urtetik gorako biztanleria kopurua aditzera ematen du, hauetaz arduratzeko adinean (15 eta 64 urte bitartean) dagoen ehun biztanleko.

GURASO BAKARREKO FAMILIAK

Familiaren definizioa

- Familia bat: Gutxienez etxalde batean bi pertsonen osatutako nukleo bat da. Honakoak dira aukerak:
 - bikote bat (eta bere haurrak baldin badira)
 - heldu bakar bat bere haurr(ar)ekin
- Familia baten seme/alabak: Pertsona bat familia baten seme edo alaba gisa aintzat hartzeko bikotekide gabe eta etxaldean haur propiorik gabe (baldin baditu) bizi behar da.

Guraso bakarreko familiak

Soilik 65 urte arteko guraso bakarreko familia monoparentalak aintzat hartu ditugu haurren zaintza eta erantzukizunerako zailtasunak izan ditzaketen familia unitateak kuantifikatzeko asmoz. Horrela, guraso bakarreko familietan non zaintza eta erantzukizunak kontrako norabidean izan daitezkeen alboratu ditugu.

JARDUERA EKONOMIKOA

Establezimenduen bertakotze tasa

Establezimenduen bertakotze tasak udalerriko establezimendu guztien artean egoitza nagusia Euskal Herrian dutenen ehunekoa aditzera ematen du.

Tokiko ekonomiara bideratutako enplegua

Ondasun eta zerbitzuen ekoizpenerako maila lokalean aurrera eramaten diren jarduerak dira eta hauen helburua tokiko biztanleen beharrak asetzear datza, izan bertakoa nahiz turista. Guztizko enpleguan tokiko ekonomiara bideratutako enpleguaren ehunekoa adierazten da.

Ekintzailetasun ekonomikoaren tasa

Ekintzailetasun ekonomikoaren tasak udalerriko establezimendu guztien artean egoitza nagusia udalerrian bertan dutenen ehunekoa aditzera ematen du

Biztanleria aktiboaren egituraren indizea

Biztanleria aktiboaren egituraren indizeak 15 eta 39 urte bitarteko ehun biztanle aktiboko 40 eta 64 urte bitarteko biztanle aktibo kopurua esaten digu. Biztanleria aktiboaren egituraren zahartze maila neurtzeko adierazlea da.

TOKIKO FISKALITATE ZUZENA**CFE**

Enpresei doakien zerga *Cotisation Foncière des Entreprises (CFE)* delakoa 2010 urtean ezarritako zerga da.

Herri elkargoen tokiko fiskalitate zuzena

Herri elkargoentzat, bi informazio ezarriak izan dira:

- Lehena, herri elkargoko lurraldean diren udalerrien zergaren bataz bestekoa, herriko etxeak finkatzen duen tasa herri elkargoko testuinguruan ikusteko.
- Bestea, herri elkargoak berak ezartzen duen zerga, informazio gehigarri bezala jarria ageri dena.

HAUTESKUNDEAK**Aintzat harturiko hauteskundeak**

Udalerrri mailako joera politikoaren azterketarako hauteskunde ezberdinetan lehen itzuliko emaitzak baliatuak izan dira. Horretarako, aniztasun politiko zabala erakusten duten hauteskundeak aintzat hartu dira. Hauteskunde mota bakoitzean izandako bilakaeraren neurketarako hauteskunde mota bakoitzeko azken bi deialdiak kontutan hartu dira.

Hona erabiliak izan diren hauteskundeak:

2001eko Udal hauteskundeen lehen itzulia	2008ko Udal hauteskundeen lehen itzulia
2007ko legebiltzarreko hauteskundeen lehen itzulia	2012ko Legebiltzarreko hauteskundeen lehen itzulia
2004ko Europar legebiltzarreko hauteskundeen lehen itzulia	2009ko Europar legebiltzarreko hauteskundeen lehen itzulia

Udalerrriko hauteskundeen kasuan, soilik 3.500 biztanletik gorako udalerrien emaitzak kontutan izan dira kopuru horren azpitik diren udalerrietan Frantziako hauteskunde sisteman indarrean den "panachage" delakoak ezinezkoa egiten baitu hautagaiak blokeen sailkapenetan txertatzea.

Alderdien sailkapena

Hauteskundeetan aurkezturiko hautagai zein alderdiak bost bloke handietan sailkatu ditugu joera politikoaren izaera zein honen bilakaera modu sintetikoan laburbiltzeko. Hurrengo taulan bost bloke horietan barnebildutako hautagaitzak zehaztuak dira eta ondoan hauteskunde bakoitzean hauentzat Frantziako Barne Ministerioak darabiltzan nomenklatura ageri da. ECO izen generikoa dutenak talde ezberdinetan banatuak izaten ahal dira hautagaiaren iritziz politikoaren arabera.

KODEA		IZENA	UDAL01	UDAL08	LEGISL07	LEGISL12	EUROP04	EUROP09
Ezker muturra	Ezker antikapitalista / komunista	Liste d'extrême-gauche	LXG	LEXG		EXG	LXG	LEXG
		LCR/FO/NPA			EXG			
		Liste du Parti Communiste			COM		LPC	
		Lutte Ouvrière			EXG			
		Liste du PCF et du Parti de gauche						LCOP
		Parti de Gauche						
Ezkerra	Beste	Eric Pététin				ECO		
	Ekologistak	Liste Europe Ecologie les Verts			VEC	VEC		
		Liste des Verts	LVE				LVE	LVEC
		Patit de la Nacion Occitana			ECO			
	Ezker liberala	Liste du Parti socialiste		LSOC	SOC	SOC	LPS	LSOC
	Ezker zentristak	Parti Radical de Gauche						
Abertzaleak	Abertzaleak	Liste Union de la Gauche		LUG				
		Liste divers gauche	LDG	LDVG		DVG		LDVG
		Liste de Gauche	LGA					
Eskuina	Besteak	Liste régionaliste (EHBAI, EHA, EAJ-PNB, ...)	LRG	LREG	REG	REG	LRG	LREG
		Autre liste				AUT		LAUT
		Alliance écologique indépendante				ECO		
		MHAN			ECO			
	Zentrista kontserbadorea	Liste Divers		LDV			LDV	
	Eskuineko zentristak	Liste Chasse-Pêche-Nature et Traditions				CPNT		LCP
		Liste centre-MoDem			LCMD	UDFD		LCMD
		Liste le centre pour la france					CEN	
	Eskuineko bestak	Liste UDF						LUDF
		Liste divers droite	LDD	LDVD	DIV	DVD	LDD	LDVD
Liste de droite		LDR						
Parti Radical Valoisien					PRV			
Zentristak eta eskuin liberala	Liste Majorité-Centristes			LMC				
	Majorité-Nouveau Centre							
Eskuin liberala	Liste de la majorité présidentielle (UMP)		LMAJ	UMP	UMP	LUMF	LMAJ	
Eskuin muturra	Eskuin muturra	Liste du Front national			FN	FN	LFN	LFN
		Liste d'extrême-droite					LXD	LEXD

Hauteskunde emaitzen kalkulua

Bloke bakoitzeko bozka kopurua zenbatua izan da hauteskunde guztietan eta bakoitzaren pisua ehunekotan kalkulatu da (guztizko bozkekiko). Hortik bi operazio egin dira:

- Bloke bakoitzak hauteskunde mota bakoitzeko azken hauteskundeetan izandako bozka ehunekoen batz bestekoa. Hauteskunde horiek honakoak dira: 2008 urteko udal hauteskundeak, 2012 urteko Frantziako Legebiltzarreko hauteskundeak eta 2009 urteko Europar Legebiltzarreko hauteskundeak.

- Bestalde, bloke bakoitzak aurreko hauteskunde mota bakoitzeko izandako presentziaren hazkundera kalkulatu izan da. Azkenik, hazkunde horien bataz bestekoa kalkulatu izan da.

10.E

ranskina: Adierazle zerrenda

Biztanleria osoa (p. munic.)
Biztanleriaren hazkundera (p. munic.) 2006/09
Biztanleriaren hazkundera (p. munic.) 1999/2009
Amatasun indizea
Bizitza proiektuak garatzeko adinekoren iraute eta erakargarritasun tasa
Friz indizea
Zahartze indizea
Emakumezkotasun indizea (15-64)
Jarduera tasa
Emakumezkoen jarduera tasa
Biztanleria aktiboaren hazkundera (1999/2009)
Langabetu kopurua
Langabetuen hazkundera (2007/11)
Emakumezko langabetuak, langabetu guztiekiko
50 eta + urteko langabetuak, langabetu guztiekiko
50 eta + urteko langabetuen hazkundera (2007/11)
Lan-kaleraketagatik langabezia egoeran
Kontratu amaieragatik langabezia egoeran
Laborari aktiboaren presentzia
Laborari aktiboaren hazkundera (1999/2009)
Enpresa buru, artisau eta merkatari aktiboaren presentzia
Enpresa buru, artisau eta merkatari aktiboaren hazkundera (1999/2009)
Kudeatzaile eta lanbide intelektuak aktiboaren presentzia
Kudeatzaile eta lanbide intelektuak aktiboaren hazkundera (1999/2009)
Tarteko lanbideak aktiboaren presentzia
Tarteko lanbideak aktiboaren hazkundera (1999/2009)
Enpleguak aktiboaren presentzia
Enpleguak aktiboaren hazkundera (1999/2009)
Langileak aktiboaren presentzia
Langileak aktiboaren hazkundera (1999/2009)
Diploma profesionalik gabeko biztanleriaren presentzia
Teknikalari diploma oinarrikoa duen biztanleriaren presentzia
Batxilergoa duen biztanleriaren presentzia
Goi mailako ikasketetako diploma duen biztanleriaren presentzia
Errenta mediana (kontsumo unitateko)
Errentaren lehen dezila (kontsumo unitateko)
Errentaren bederatzigarren dezila (kontsumo unitateko)
Errenta dezilen arteko distantzia (kontsumo unitateko)
Lan-sariak guztizko errentan
Diru laguntzak guztizko errentan
Etekinak guztizko errentan
Besteak (gehienbat ondasuneko diru sartzak) guztizko errentan
Bataz besteko lan-saria orduko (denb. osoko lanaldian)
Emakumezkoen lan-saria gizonenarekin (denb. osoko lanaldian)
Bataz besteko lan sariaren hazkundera (denb. osoko lanaldian)
Gazteen iraute tasa
Emakumezko gazteen iraute tasa
Gazte langabetuak (<25 urte) langabetu guztiekiko
Gazte langabetuen hazkundera (<25 urte)
Gizonezko gazteen (18-25) bataz besteko lan-saria orduko (denb. osoko lanaldian)
Emakumezko gazteen (18-25) bataz besteko lan-saria orduko (denb. osoko lanaldian)

65 urtetik gorako biztanleak etxean bakarrik
75 urtetik gorako biztanleak etxean bakarrik
Adineko biztanleen bakartasun maila (>65 urte)
Zaharren menpekotasun indizea
Guraso bakarreko (<65 urte) familia nuklearrak
Guraso bakarreko (<65 urte) familia nuklearren proportzioa
Guraso bakarreko (<65 urte) familia nuklearren emakumezotasuna
Guraso bakarreko haur kopurua (0-24 urte bitartean)
Guraso bakarreko haur kopuruaren proportzioa (0-24 urte bitartean)
Establezimendu kopurua
Lehen sektoreko establezimenduen proportzioa
Industria sektoreko establezimenduen proportzioa
Eraikuntza sektoreko establezimenduen proportzioa
Zerbitzuen sektoreko establezimenduen proportzioa
Establezimenduen bertakotutze tasa
Jarduera industrialeko teknologia maila handia
Jarduera industrialeko teknologia maila ertain-handia
Jarduera industrialeko teknologia maila ertain-txikia
Jarduera industrialeko teknologia maila txikia
Biztanleria aktiboaren egituraren indizea
Hurrengo hamarkadan erretiroa hartu behar duen langilegoa
Udalerrian bizi diren landunak, udalerriko lanpostuekiko
Udalerrian bizi eta lan egiten duten landunak, udalerriko landunekiko
Tokiko ekonomiara bideratutako enplegua
Tokiko ekonomiara bideratutako enpleguaren hazkundea (1999/2009)
Ekintzailetasun ekonomikoaren tasa
Autonomoen tasa
Ustiategi kopurua
Ustiategien hazkunde gordina (2000/10)
Ustiategien hazkundea (2000/10)
Ustiategien batz besteko NAE azalera
NAE azaleraren hazkundea (2000/10)
Batz besteko produkzio gordina ustiategiko
Oinordegabeko 50 urtetik gorako ustiategi-buruak
NATURA 2000 eremua
ZNIEFF I eremua
ZNIEFF II eremua
Lurraren artifizializazioa
Lur artifizializazioaren hazkundea (2000/06)
Lur artifizializazioaren hazkundea (1990/2000)
PLHaren presentzia
PLHa duten herriak (%)
Hirigintza arautzeko planen presentzia
Hirigintza dokumenturik gabeko herriak (%)
Lurralde Koherentziarako Planen presentzia (SCOT)
Lurralde Koherentziarako Plana duten herriak (%)
Baimendutako etxebizitza eraikuntzen batz besteko kopurua urtero (2002/07)
Baimendutako etxebizitza eraikuntzen batz besteko kopurua urtero (2008/12)
Baimendutako etxebizitza eraikuntzen batz besteko azalera urtero (2002/07)
Baimendutako etxebizitza eraikuntzen batz besteko azalera urtero (2008/12)
Etxebizitza parkearen hazkundea (1999/2009)
Bigarren etxebizitzaren hazkundea (1999/2009)
Bigarren etxebizitzaren presentzia
Etxebizitza hutsen presentzia

Etxebizitzen batz besteko prezioa
Etxebizitza sozialen tasa (datu ofiziala)
Etxebizitza sozialen tasa (guztizko etxebizitza parkearekiko)
Etxebizitza soziala kopuruaren batz besteko hazkundea (2001/07)
Etxebizitza soziala kopuruaren batz besteko hazkundea (2008/10)
Garraio publikoaren lotura kopurua
Osasun zentro azpiegitura gertuenera errepide bidezko distantzia
Ospital gertuenera errepide bidezko distantzia
Txikizkako merkataritza gertuenera errepide bidezko distantzia
Janarizko txikizkako merkataritza gertuenera errepide bidezko distantzia
Finantza bulego gertuenera errepide bidezko distantzia
Etxebizitzei ezarritako zerga (TH)
Etxebizitzei ezarritako zergaren urteko batz besteko hazkundea (TH) (2008/12)
Eraikitako lurrei ezarritako zerga (TFB)
Eraikitako lurrei ezarritako zergaren urteko batz besteko hazkundea (TFB) (2008/12)
Eraiki gabeko lurrei ezarritako zerga (TFNB)
Eraiki gabeko lurrei ezarritako zergaren urteko batz besteko hazkundea (TFNB) (2008/12)
Enpresei ezarritako zerga (CFE)
Elkarteen dentsitatea (mila biztanleko)
Euskararen ezagutza tasa
Euskararen erabilera sozialaren tasa
Euskarazko matrikulazio tasa lehen hezkuntzan
Euskarazko Haur Hezkuntza-Lehen Hezkuntza azpiegitura gertuenera errepide bidezko distantzia
Haur Hezkuntza-Lehen Hezkuntza azpiegitura gertuenera errepide bidezko distantzia
Euskarazko bigarren hezkuntzako azpiegitura gertuenera errepide bidezko distantzia
Bigarren hezkuntzako azpiegitura gertuenera errepide bidezko distantzia
Euskaltegi gertuenera errepide bidezko distantzia
2008ko udal hauteskundeetako abstentzio maila
Eskualdeko hauteskundeetako abstentzioaren bilakaera (2004/10)
Legebiltzarreko hauteskundeetako abstentzioaren bilakaera (2007/12)
Lehendakaritza hauteskundeetako abstentzioaren bilakaera (2007/12)
Europar legebiltzarreko hauteskundeetako abstentzioaren bilakaera (2004/09)
Ezker muturreko alderdien hauteskundeen batz besteko presentzia
Ezkerreko alderdien hauteskundeen batz besteko presentzia
Alderdi abertzaleen hauteskundeen batz besteko presentzia
Eskuineko alderdien hauteskundeen batz besteko presentzia
Eskuin muturreko alderdien hauteskundeen batz besteko presentzia
Ezker muturreko alderdien batz besteko hazkundea
Ezkerreko alderdien batz besteko hazkundea
Alderdi abertzaleen batz besteko hazkundea
Eskuineko alderdien batz besteko hazkundea
Eskuin muturreko alderdien batz besteko hazkundea

11.Udalerriko oharrak

	1.Gamarte
Langabetuen hazkundera (2007/11)	2007 urtean ez zegoen
Emakumezko langabetuak, langabetu guztiekiko	Langabeturik gabe
50 eta + urteko langabetuak, langabetu guztiekiko	Langabeturik gabe
50 eta + urteko langabetuen hazkundera (2007/11)	2007 urtean ez zegoen
Lan-kalera tagatik langabezia egoeran	Langabeturik gabe
Kontratu amaieragatik langabezia egoeran	Langabeturik gabe
Laborari aktiboen hazkundera (1999/2009)	
Enpresa buru, artisau eta merkatari aktiboen hazkundera (1999/2009)	1999 urtean ez zegoen mota horretako KSI
Kudeatzaile eta lanbide intelektuak aktiboen hazkundera (1999/2009)	1999 urtean ez zegoen mota horretako KSI
Tarteko lanbideak aktiboen hazkundera (1999/2009)	
Enplegatuak aktiboen hazkundera (1999/2009)	
Langileak aktiboen hazkundera (1999/2009)	1999 urtean ez zegoen mota horretako KSI
Gazteen iraute tasa (10-19 urte)	1999 urtean ez zegoen mota horretako gazteri
Emakumezko gazteen iraute tasa	1999 urtean ez zegoen mota horretako emakumezko gazteri
Gazte langabetuak (<25 urte) langabetu guztiekiko	Langabeturik gabe
Gazte langabetuen hazkundera (<25 urte)	2007 urtean ez zegoen
Guraso bakarreko (<65 urte) familia nuklearren emakumezko tasuna	Guraso bakarreko familia gabe
Jarduera industrialeko teknologia maila handia	
Jarduera industrialeko teknologia maila ertain-handia	
Jarduera industrialeko teknologia maila ertain-txikia	
Jarduera industrialeko teknologia maila txikia	
Ustiategi kopurua	
Oinordegabeko 50 urtetik gorako ustiategi-buruak	
Lur artifizializazioaren hazkundera (2000/06)	2000 urtean ez zegoen artifizializazio e
Lur artifizializazioaren hazkundera (1990/2000)	1990 urtean ez zegoen artifizializazio e
Etxebizitzaren batz besteko prezioa	

12.Herri elkargoko oharrak

	50 eta + urteko langabetuen hazkundera (2007/11)	Gazte langabetuen hazkundera (<25 urte)
2.Garazi-Baigorri herri elkargoa	2007 urtean ez zegoen langabeturik.	

Sustatzailea: GAINDEGIA



Ipar Euskal Herriko udalerrriak, aldagai sozio ekonomikoen arabera 2013

Egileak

Txomin Poveda eta Asier Otxoa de Retana

**GAMERE-
ZIHIGA**

AURKIBIDEA

1. Demografia
2. Gizarte errealitatea eta bizi baldintzak
3. Jarduera ekonomikoa
4. Lurralde antolamendua eta hirigintza
5. Etxebizitza
6. Azpiegiturak eta zerbitzuen irisgarritasuna
7. Tokiko fiskalitate zuzena
8. Tokiko nortasuna eta joera politikoa
9. Oharrak
10. Eranskinak: Adierazle zerrenda
11. Udalerrri oharrak
12. Herri elkargoko oharrak

1. Demografia

1.1 Biztanleria lurraldean

	1.Gamere-Zihiga	2.Zuberoako herri elkargoa	3.Barnekaldea	4.Iparraldea	5.Euskal Herria
Biztanleria osoa (p. munic.)	103	13 031	41 532	289 543	3 127 326

Unit.: Kopuru gordina
INSEE eta INE

	Biztanleriaren hazkundera (p. munic.) 06/09	Biztanleriaren hazkundera (p. munic.) 99/09
1.Gamere-Zihiga	-6,1	-9,6
2.Zuberoako herri elkargoa	-2,1	-3,3
3.Barnekaldea	2,0	3,6
4.Iparraldea	6,6	10,2
5.Euskal Herria	4,7	7,1

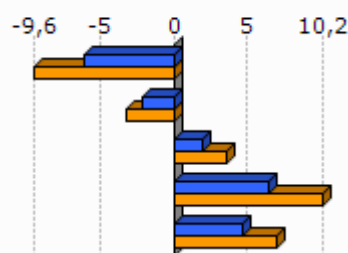

Unit.: %
INSEE eta INE, 2006/2009 eta 1999/2009

	Amatasun indizea (2009)
1.Gamere-Zihiga	7,7
2.Zuberoako herri elkargoa	24,5
3.Barnekaldea	28,9
4.Iparraldea	22,4
5.Euskal Herria	21,9

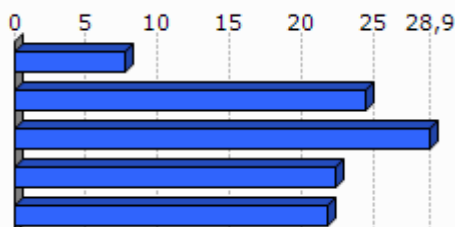

Unit.: %
INSEE eta INE, 2009

	Bizitza proiektuak garatzeko adinekoren iraute eta erakargarritasun tasa (1999/2009)
1.Gamere-Zihiga	-6,0
2.Zuberoako herri elkargoa	-10,1
3.Barnekaldea	-1,0
4.Iparraldea	8,5
5.Euskal Herria	9,5

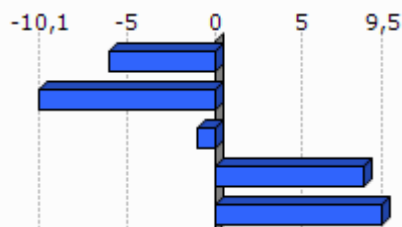

Unit.: %
INSEE eta INE. Ekoizpen propioa., 1999/2009

1.2 Biztanleriaren egitura

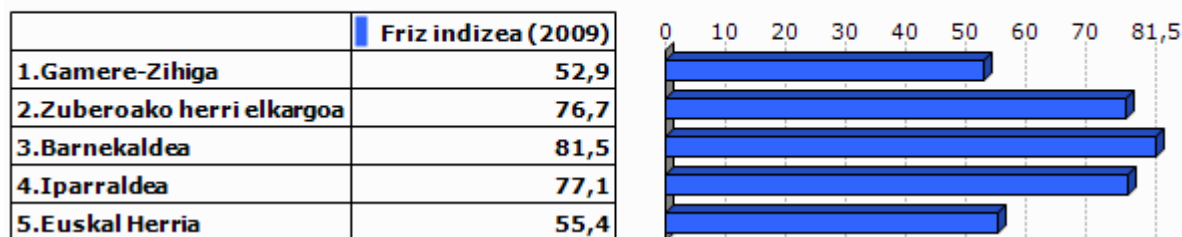

Unit.: %
INSEE eta INE, 2009

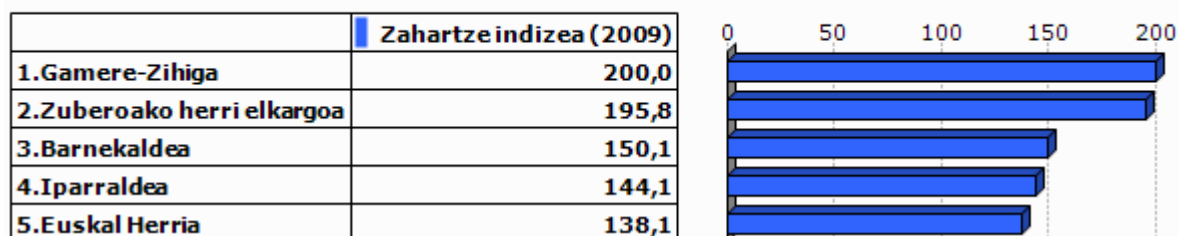

Unit.: %
INSEE eta INE, 2009

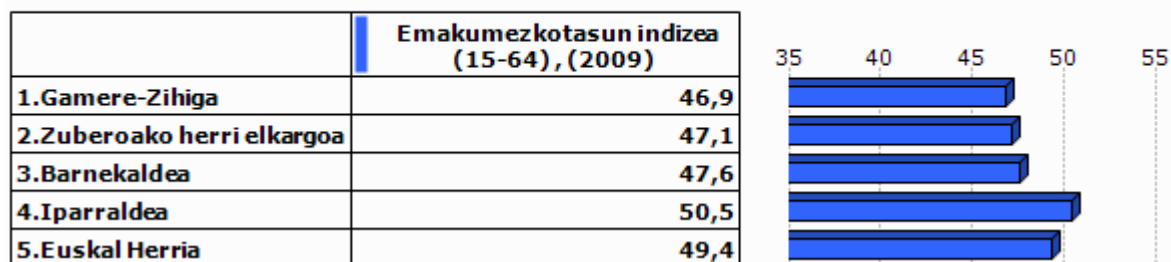

Unit.: %
INSEE eta INE, 2009

2.Gizarte errealitatea eta bizi baldintzak

2.1 Jarduera eta enplegua

	Jarduera tasa (2009)	Emakumezkoen jarduera tasa (2009)
1.Gamere-Zihiga	73,4	63,3
2.Zuberoako herri elkargoa	72,6	70,9
3.Barnekaldea	72,8	70,3
4.Iparraldea	71,7	68,9
5.Euskal Herria	72,9	67,0

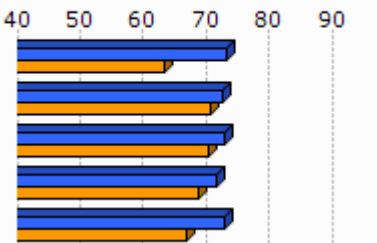

Unit.: %
INSEE eta INE, 2009

	Biztanleria aktiboaren hazkundera (1999/2009)
1.Gamere-Zihiga	7,2
2.Zuberoako herri elkargoa	-2,4
3.Barnekaldea	5,5
4.Iparraldea	13,0
5.Euskal Herria	13,8

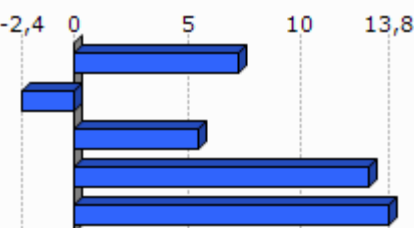

Unit.: %
INSEE eta INE, 1999/2009

2.2 Langabezia

	1.Gamere-Zihiga	2.Zuberoako herri elkargoa	3.Barnekaldea	4.Iparraldea	5.Euskal Herria
Langabetu kopurua (2011)	0	270	892	12 479	201 708

Unit.: Kopuru gordina
Pôle emploi eta Espainiako Enplegu eta Gizarte Segurantza Ministerioa, 2011

	Langabetuen hazkundera (2007/11)
1.Gamere-Zihiga	
2.Zuberoako herri elkargoa	32,4
3.Barnekaldea	62,5
4.Iparraldea	43,9
5.Euskal Herria	92,1

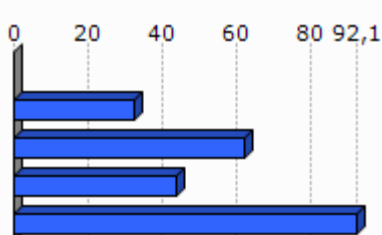

Unit.: %
Pôle emploi eta Espainiako Enplegu eta Gizarte Segurantza Ministerioa, 2007/2011

	Emakumezko langabetuak, langabetu guztiekiko (2011)
1. Gamere-Zihiga	
2. Zuberoako herri elkargoa	28,1
3. Barnekaldea	31,8
4. Iparraldea	48,8
5. Euskal Herria	50,7

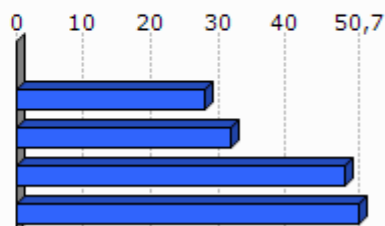

Unit.: %

Pöle emploi eta Espainiako Enplegu eta Gizarte Segurantza Ministerioa, 2011

	50 eta + urteko langabetuak, langabetu guztiekiko (2011)	50 eta + urteko langabetuen hazkundera (2007/11)
1. Gamere-Zihiga		
2. Zuberoako herri elkargoa	10,4	-26,3
3. Barnekaldea	8,5	100,0
4. Iparraldea	18,3	85,8
5. Euskal Herria	38,8	86,1

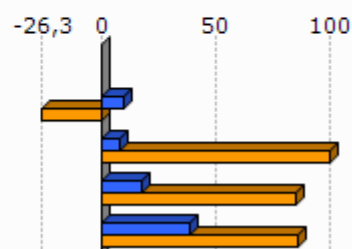

Unit.: %

Pöle emploi eta Espainiako Enplegu eta Gizarte Segurantza Ministerioa, 2007/2011

	Lan-kalera ketagatik langabezia egoeran (2011)	Kontratu amaieragatik langabezia egoeran (2011)
1. Gamere-Zihiga		
2. Zuberoako herri elkargoa	14,0	83,5
3. Barnekaldea	10,9	87,4
4. Iparraldea	25,2	66,3

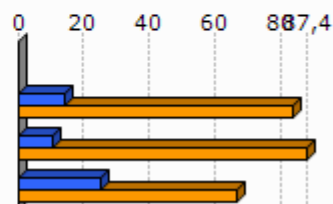

Unit.: %

Pöle emploi, 2011

2.3 Katgoria Sozio-Profesionala eta formazio maila

	Laborari aktiboen presentzia (2009)	Laborari aktiboen hazkundera (1999/2009)
1.Gamere-Zihiga	22,0	-1,9
2.Zuberoako herri elkargoa	13,6	-19,3
3.Barnekaldea	15,9	-24,0
4.Iparraldea	3,2	-23,7

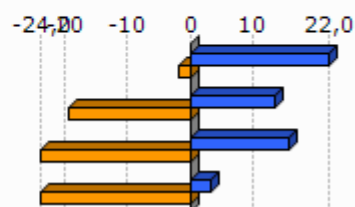

Unit.: %
INSEE, 1999/2009

	Enpresa buru, artisau eta merkatarik aktiboen presentzia (2009)	Enpresa buru, artisau eta merkatarik aktiboen hazkundera (1999/2009)
1.Gamere-Zihiga	5,5	-1,9
2.Zuberoako herri elkargoa	8,3	-4,7
3.Barnekaldea	8,8	5,9
4.Iparraldea	8,8	2,8

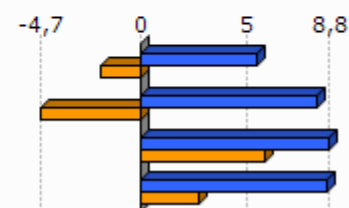

Unit.: %
INSEE, 1999/2009

	Kudeatzaile eta lanbide intelektualak aktiboen presentzia (2009)	Kudeatzaile eta lanbide intelektualak aktiboen hazkundera (1999/2009)
1.Gamere-Zihiga	5,5	
2.Zuberoako herri elkargoa	6,7	86,4
3.Barnekaldea	6,0	46,1
4.Iparraldea	11,6	30,0

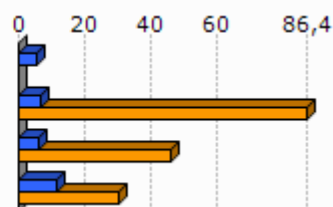

Unit.: %
INSEE, 1999/2009

	Tarteko lanbideak aktiboen presentzia (2009)	Tarteko lanbideak aktiboen hazkundera (1999/2009)
1.Gamere-Zihiga	5,5	
2.Zuberoako herri elkargoa	19,0	25,2
3.Barnekaldea	18,2	28,2
4.Iparraldea	25,5	26,2

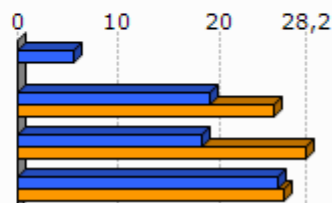

Unit.: %
INSEE, 1999/2009

	Enplegatuak aktiboen presentzia (2009)	Enplegatuak aktiboen hazkundera (1999/2009)
1.Gamere-Zihiga	11,0	-1,9
2.Zuberoako herri elkargoa	23,7	-12,3
3.Barnekaldea	24,1	-0,7
4.Iparraldea	31,6	1,6

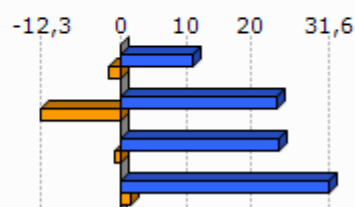

Unit.: %
INSEE, 1999/2009

	Langileak aktiboen presentzia (2009)	Langileak aktiboen hazkundera (1999/2009)
1.Gamere-Zihiga	50,5	79,9
2.Zuberoako herri elkargoa	28,8	-18,6
3.Barnekaldea	27,3	-7,5
4.Iparraldea	20,3	-3,4

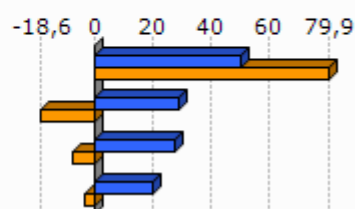

Unit.: %
INSEE, 1999/2009

	Diploma profesionalik gabeko biztanleriaren presentzia (2008)	Teknikalari diploma oinarrikoa duen biztanleriaren presentzia (2008)	Batxilergoa duen biztanleriaren presentzia (2008)	Goi mailako ikasketetako diploma duen biztanleriaren presentzia (2008)
1. Gamere-Zihiga	47,6	30,5	13,4	8,5
2. Zuberoako herri elkargoa	45,0	27,2	13,1	14,7
3. Barnekaldea	41,2	28,3	14,2	16,3
4. Iparraldea	32,7	26,7	17,1	23,6

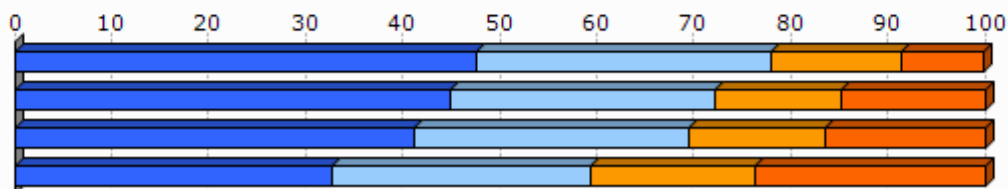

Unit.: %
INSEE, 2008

2.4 Errenta

	1. Gamere-Zihiga	2. Zuberoako herri elkargoa
Errenta mediana (kontsumo unitateko), (2010)		16 689
Errentaren bederatzigarren dezila (kontsumo unitateko), (2010)		29 483
Errentaren lehen dezila (kontsumo unitateko), (2010)		8 083

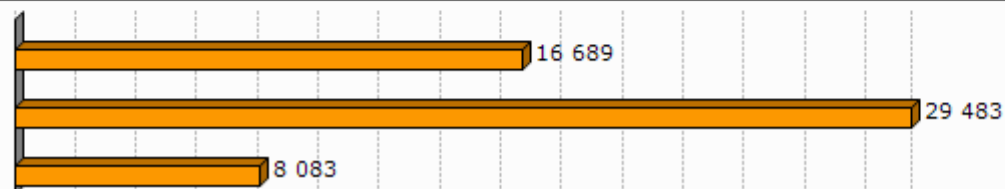

Unit.: €
INSEE, 2010

	Errenta dezilen arteko distantzia (kontsumo unitateko), (2010)
1. Gamere-Zihiga	
2. Zuberoako herri elkargoa	3,7

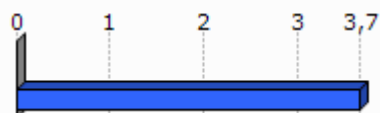

Unit.: Unitate gabekoa
INSEE, 2010

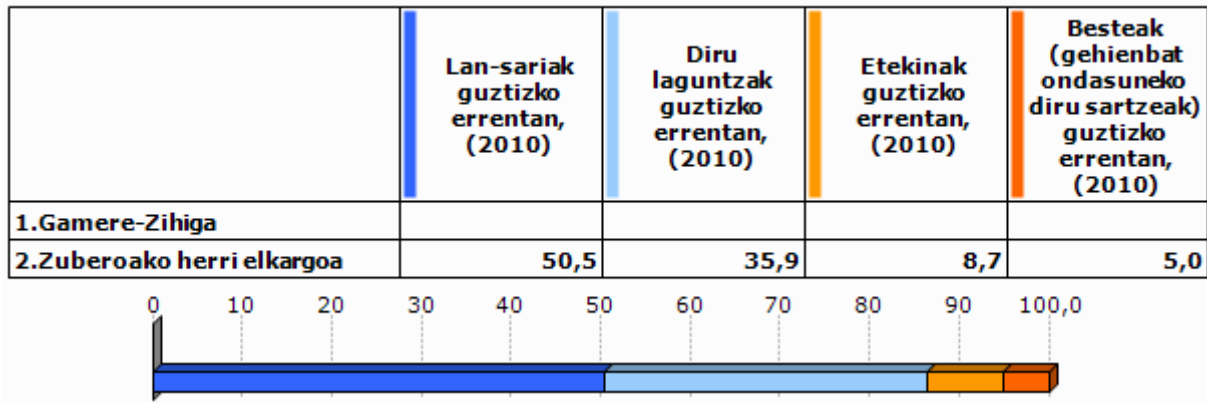

Unit.: %
INSEE, 2010

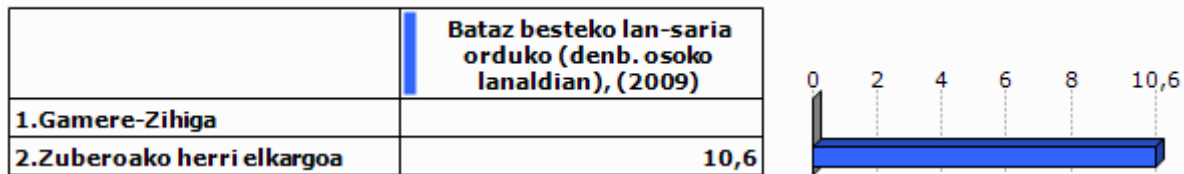

Unit.: €
INSEE, 2009

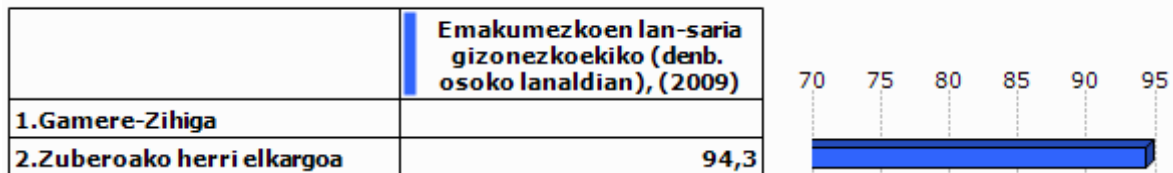

Unit.: %
INSEE, 2009

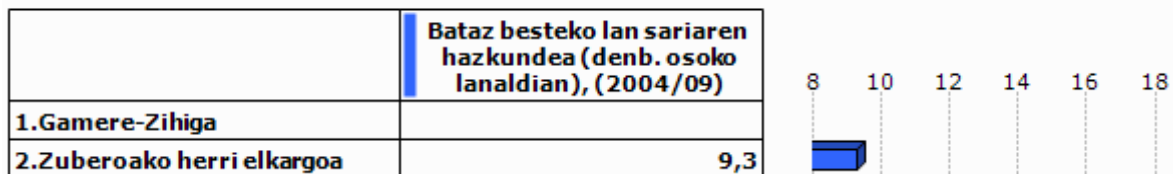

Unit.: %
INSEE, 2004/2009

2.5 Arrisku ekonomikoaren menpeko giza talde nagusiak

Gazteak

	Gazteen iraute tasa, (1999/2009)	Emakumezko gazteen iraute tasa, (1999/2009)
1. Gamere-Zihiga	-50,9	-63,2
2. Zuberoako herri elkargoa	-31,3	-37,9
3. Barnekaldea	-16,9	-19,8
4. Iparraldea	-4,8	-3,8
5. Euskal Herria	15,3	15,5

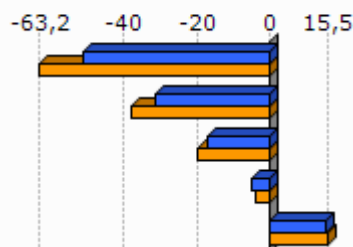

Unit.: %
INSEE eta INE. Ekoizpen propioa., 1999/2009

	Gazte langabetuak (<25 urte) langabetu guztiekiko (2011)	Gazte langabetuen hazkundera (<25 urte) (2007/11)
1. Gamere-Zihiga		
2. Zuberoako herri elkargoa	5,2	-39,1
3. Barnekaldea	6,2	34,1
4. Iparraldea	14,6	45,2
5. Euskal Herria	9,0	102,5

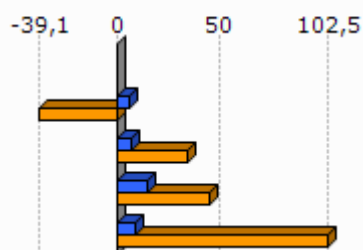

Unit.: %
Pôle emploi eta Espainiako Enplegu eta Gizarte Segurantza Ministerioa, 2007/2011

	1. Gamere-Zihiga	2. Zuberoako herri elkargoa
Emakumezko gazteen (18-25) batz besteko lan-saria orduko (denb. osoko lanaldian), (2009)		7,9
Gizonezko gazteen (18-25) batz besteko lan-saria orduko (denb. osoko lanaldian), (2009)		8,8

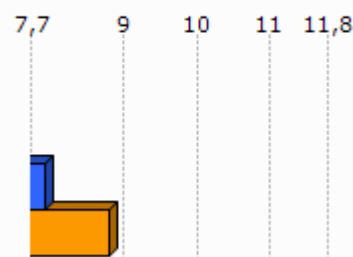

Unit.: €
INSEE, 2009

Adinekoak

	1.Gamere-Zihiga	2.Zuberoako herri elkargoa	3.Barnekaldea	4.Iparraldea
65 urtetik gorako biztanleak etxean bakarrik, (2009)	0	968	2 422	19 864
75 urtetik gorako biztanleak etxean bakarrik, (2009)	0	654	1 524	12 683

Unit.: Kopuru gordina
INSEE, 2009

	Adineko biztanleen bakartasun maila (>65 urte), (2009)	Zaharren menpekotasun indizea, (2009)
1.Gamere-Zihiga	0,0	43,7
2.Zuberoako herri elkargoa	27,6	45,2
3.Barnekaldea	24,6	39,4
4.Iparraldea	31,4	35,1
5.Euskal Herria		29,7

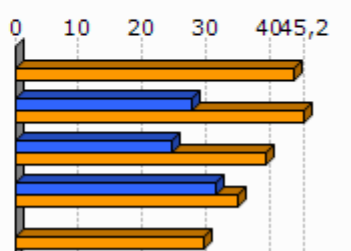

Unit.: %
INSEE eta INE, 2009

Guraso bakarreko familiak

	1.Gamere-Zihiga	2.Zuberoako herri elkargoa	3.Barnekaldea	4.Iparraldea
Guraso bakarreko (<65 urte) familia nuklearrak, (2009)	0	302	856	9 983

Unit.: Kopuru gordina
INSEE, 2009

	Guraso bakarreko (<65 urte) familia nuklearren proportzioa, (2009)	Guraso bakarreko (<65 urte) familia nuklearren emakumezkotasuna, (2009)
1.Gamere-Zihiga	0,0	
2.Zuberoako herri elkargoa	8,1	75,9
3.Barnekaldea	7,4	77,0
4.Iparraldea	12,5	83,0

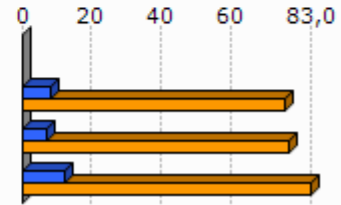

Unit.: %
INSEE, 2009

	1.Gamere-Zihiga	2.Zuberoako herri elkargoa	3.Barnekaldea	4.Iparraldea
Guraso bakarreko haur kopurua (0-24 urte bitartean), (2009)	0	318	931	11 658

Unit.: Kopuru gordina
INSEE, 2009

	Guraso bakarreko haur kopuruaren proportzioa (0-24 urte bitartean), (2009)
1.Gamere-Zihiga	0,0
2.Zuberoako herri elkargoa	13,5
3.Barnekaldea	11,1
4.Iparraldea	19,8

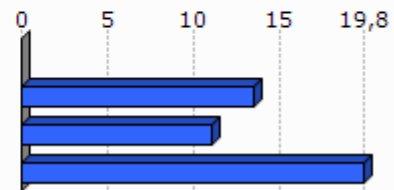

Unit.: %
INSEE, 2009

3. Jarduera ekonomikoa

3.1 Ehun ekonomikoa

	1.Gamere-Zihiga	2.Zuberoako herri elkargoa	3.Barnekaldea	4.Iparaldea	5.Euskal Herria
Establezimendu kopurua (2013-01)	11	1 136	3 839	22 899	243 998

Unit.: Kopuru gordina
SIRENE, DIRAE eta CAMERDATA, 2013-01

	Lehen sektoreko establez imenduen proportzioa (2013-01)	Industria sektoreko establez imenduen proportzioa (2013-01)	Eraikuntza sektoreko establez imenduen proportzioa (2013-01)	Zerbitzuen sektoreko establez imenduen proportzioa (2013-01)
1.Gamere-Zihiga	36,4	9,1	0,0	54,5
2.Zuberoako herri elkargoa	19,1	13,3	6,6	61,0
3.Barnekaldea	24,5	10,7	7,3	57,5
4.Iparaldea	6,3	6,1	8,0	79,6
5.Euskal Herria	3,3	8,3	13,9	74,5

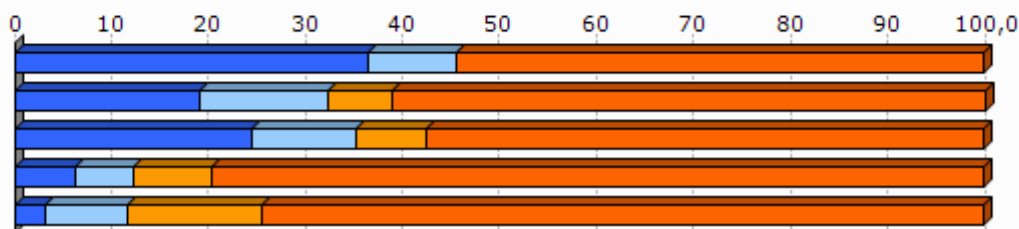

Unit.: %
SIRENE, DIRAE eta CAMERDATA, 2013-01

	Establezimenduen bertakotutze tasa (2013-01)
1.Gamere-Zihiga	100,0
2.Zuberoako herri elkargoa	95,7
3.Barnekaldea	96,3
4.Iparaldea	89,8
5.Euskal Herria	90,6

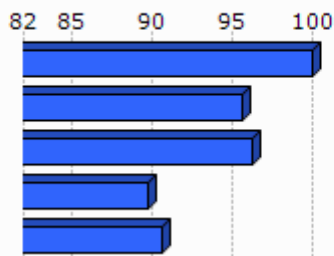

Unit.: %
SIRENE, DIRAE eta CAMERDATA. Ekoizpen propioa., 2013-01

	Jarduera industrialeko teknologia maila handia (2013-01)	Jarduera industrialeko teknologia maila ertain-handia (2013-01)	Jarduera industrialeko teknologia maila ertain-txikia (2013-01)	Jarduera industrialeko teknologia maila txikia (2013-01)
1.Gamere-Zihiga	1,3			
2.Zuberoako herri elkargoa	20,0	1,3	32,5	63,6
3.Barnekaldea	1,0	2,5	22,7	73,9
4.Iparraldea	1,8	10,2	24,8	63,2
5.Euskal Herria	1,8	15,6	44,0	38,6

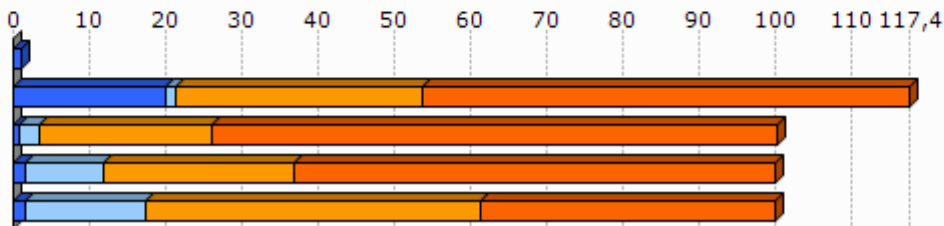

Unit.: %
SIRENE, DIRAE eta CAMERDATA, 2013-01

3.2 Giza lan eskua

	Biztanleria aktiboaren egituraren indizea (2009)	Hurrengo hamarkadan erretiroa hartu behar duen langilegoa (2009)
1.Gamere-Zihiga	21,7	35,9
2.Zuberoako herri elkargoa	33,5	39,1
3.Barnekaldea	31,3	36,2
4.Iparraldea	32,0	33,5
5.Euskal Herria		13,3

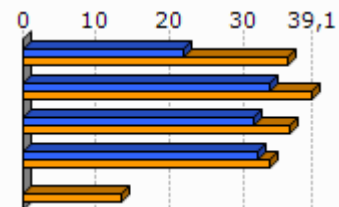

Unit.: %
INSEE eta INE, 2009

	Udalerrian bizi diren landunak, udalerriko lanpostuekiko (2009)	Udalerrian bizi eta lan egiten duten landunak, udalerriko landunekiko (2009)
1.Gamere-Zihiga	-51,0	67,2
2.Zuberoako herri elkargoa	-8,6	41,2
3.Barnekaldea	-9,4	40,3
4.Iparraldea	0,3	37,0

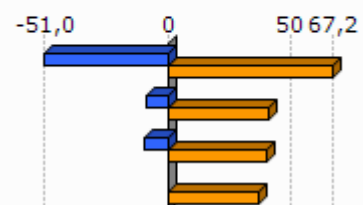

Unit.: %
INSEE, 2009

	Tokiko ekonomiara bideratutako enplegua (2009)	Tokiko ekonomiara bideratutako enpleguaren hazkundera (1999/2009)
1.Gamere-Zihiga	44,5	15,9
2.Zuberoako herri elkargoa	55,1	-6,1
3.Barnekaldea	54,9	-4,4
4.Iparraldea	70,2	-2,1

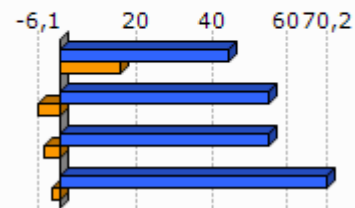

Unit.: %
INSEE, 1999/2009

	Ekintzailetasun ekonomikoaren tasa (2013-01)
1.Gamere-Zihiga	90,9
2.Zuberoako herri elkargoa	88,3
3.Barnekaldea	89,0
4.Iparraldea	84,0
5.Euskal Herria	84,0

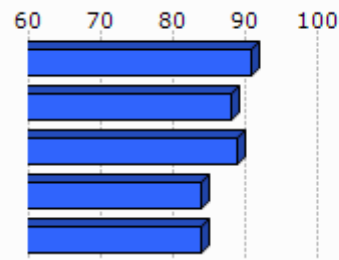

Unit.: %
SIRENE, DIRAE eta CAMERDATA, 2013-01

	Autonomoen tasa (2013-01)
1.Gamere-Zihiga	39,0
2.Zuberoako herri elkargoa	24,1
3.Barnekaldea	27,9
4.Iparraldea	17,7
5.Euskal Herria	19,0

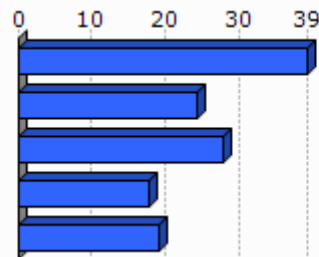

Unit.: %
SIRENE eta Espainiako Enplegu eta Gizarte Segurantzaren Ministerioa. Ekoizpen propioa., 2013-01

3.3 Laborantza

	Ustiategi kopurua (2010)	Ustiategiaren hazkundera (2000/10)
1.Gamere-Zihiga	16	-1
2.Zuberoako herri elkargoa	740	-127
3.Barnekaldea	2 863	-445
4.Iparraldea	4 453	-1 415
5.Euskal Herria	37 090	-34 609

Unit.: Kopuru gordina
Frantziako Laborantza, Nekazaritzako Elikagaien eta Basoen Ministerioa eta INE, 2000/10

	Ustiatgien hazkundera (2000/10), (Unit.: %)	Bataz besteko produkzio gordina ustiategiko (2010)
1.Gamere-Zihiga	-5,9	35,6
2.Zuberoako herri elkargoa	-14,6	41,9
3.Barnekaldea	-13,5	51,8
4.Iparraldea	-25,6	49,7
5.Euskal Herria	-48,3	

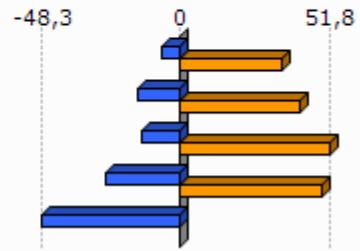

Unit.: K€

Frantziako Laborantza, Nekazaritzako Elikagaien eta Basoen Ministerioa eta INE, 2000/10

Frantziako Laborantza, Nekazaritzako Elikagaien eta Basoen Ministerioa, 2010

	Ustiatgien bataz besteko NAE azalera (2010)	NAE azaleraren hazkundera (2000/10)
1.Gamere-Zihiga	32,9	-8,8
2.Zuberoako herri elkargoa	31,6	-8,6
3.Barnekaldea	31,4	-6,9
4.Iparraldea	28,1	-9,6
5.Euskal Herria	23,5	-13,7

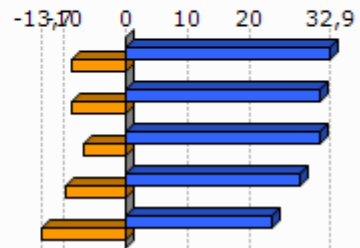

Unit.: Unit.: Ha/ustiategiko; %

Frantziako Laborantza, Nekazaritzako Elikagaien eta Basoen Ministerioa eta INE, 2000/10

	Oinordegabeko 50 urtetik gorako ustiategi-buruak (2010)
1.Gamere-Zihiga	
2.Zuberoako herri elkargoa	24,5
3.Barnekaldea	23,4
4.Iparraldea	27,9

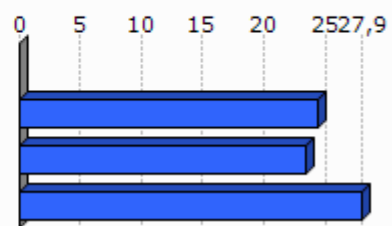

Unit.: %

Frantziako Laborantza, Nekazaritzako Elikagaien eta Basoen Ministerioa, 2010

4. Lurralde antolamendua eta hirigintza

4.1 Lurralde antolamendua

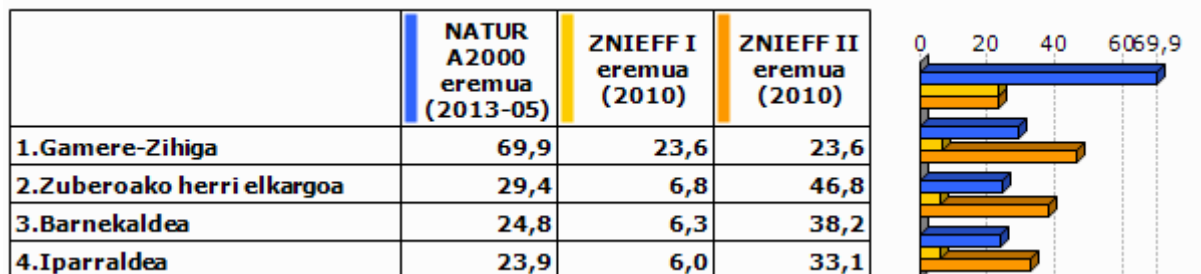

Unit.: %

Frantziako Ekologia, Garapen Iraunkorra eta Energiaren Ministerioa , 2013/05 eta 2010

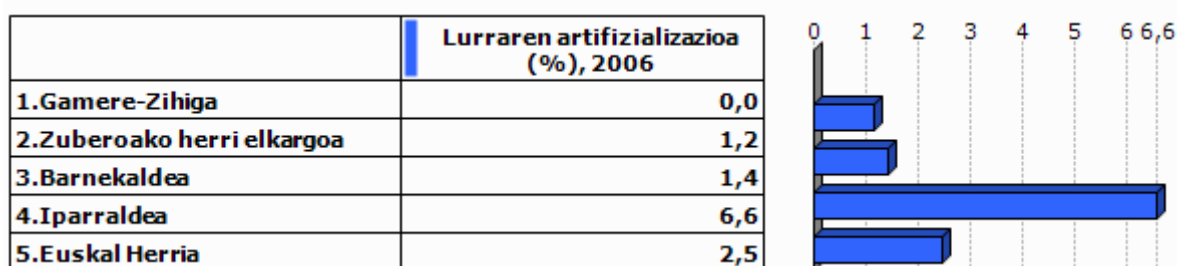

Unit.: %

Corine Land Cover, 2006

	1.Gamere-Zihiga
Lur artifizializazioaren hazkundera (1990/2000)	
Lur artifizializazioaren hazkundera (2000/06)	

Unit.: %

Corine Land Cover, 1990/2000 eta 2000/2006

	PLHaren presentzia (2011)	Hirigintza arautzeko planen presentzia (2011)	Lurralde Koherentziarako Planen presentzia (SCOT) (2013)
1.Gamere-Zihiga	EZ	CarteCom (Egiten ari)	EZ

Unit.: Bai/Ez; presentzia eta tipologia; Bai/Ez

DATAR, 2011

DGALN, 2013

	2.Zuberoako herri elkargoa	3.Barnekaldea	4.Iparaldea
Hirigintza dokumenturik gabeko herriak (%), (2011)	51,4	47,8	35,2
Lurralde Koherentziarako Plana duten herriak (%), (2013)	0,0	7,1	33,3
PLHa duten herriak (%), (2011)	0,0	0,9	6,3

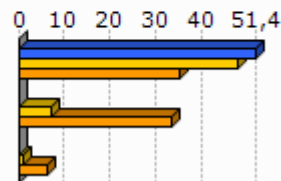

Unit.: %
 DATAR, 2011
 DGALN, 2013

4.2 Hirigintza

	Baimendutako etxebizitza eraikuntzen batz besteko kopurua urtero (2002/07)	Baimendutako etxebizitza eraikuntzen batz besteko kopurua urtero (2008/12)
1.Gamere-Zihiga		1
2.Zuberoako herri elkargoa	67	47
3.Barnekaldea	497	619
4.Iparaldea	3 223	3 071
5.Euskal Herria	33 607	19 397

Unit.: Kopuru gordina
 Frantziako Ekologia, Garapen Iraunkorra eta Energiaren Ministerioa eta Espainiako Sustapen Ministerioa, 2002/07 eta 2008/2012

	Baimendutako etxebizitza eraikuntzen batz besteko azalera urtero (2002/07)	Baimendutako etxebizitza eraikuntzen batz besteko azalera urtero (2008/12)
1.Gamere-Zihiga		99
2.Zuberoako herri elkargoa	8 798	6 630
3.Barnekaldea	60 953	62 185
4.Iparaldea	310 544	275 668
5.Euskal Herria	2 974 544	1 829 868

Unit.: m2
 Frantziako Ekologia, Garapen Iraunkorra eta Energiaren Ministerioa eta Espainiako Sustapen Ministerioa, 2002/07 eta 2008/2012

5. Etxebizitza

	Etxebizitza parkearen hazkundera (1999/2009)	Bigarren etxebizitzien hazkundera (1999/2009)
1. Gamere-Zihiga	5,8	-14,3
2. Zuberoako herri elkargoa	7,3	12,9
3. Barnekaldea	14,8	32,7
4. Iparraldea	19,0	34,3
5. Euskal Herria	15,7	1,4

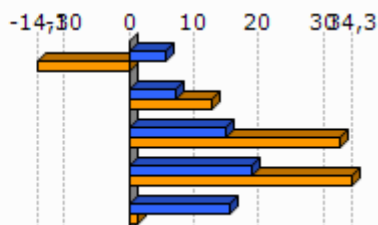

Unit.: %
INSEE eta INE, 1999/2009

	Bigarren etxebizitzien presentzia (2009)	Etxebizitza hutsen presentzia (2009)
1. Gamere-Zihiga	13,8	9,2
2. Zuberoako herri elkargoa	13,9	7,8
3. Barnekaldea	13,8	7,2
4. Iparraldea	20,8	4,3
5. Euskal Herria	7,2	8,3

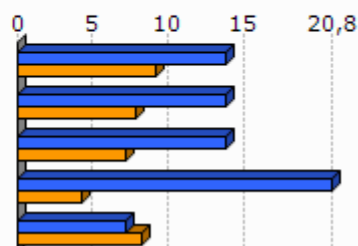

Unit.: %
INSEE eta INE, 2009

	Etxebizitzien batz besteko prezioa (2013)
1. Gamere-Zihiga	1 832
2. Zuberoako herri elkargoa	1 588
3. Barnekaldea	1 704
4. Iparraldea	2 024
5. Euskal Herria	2 565

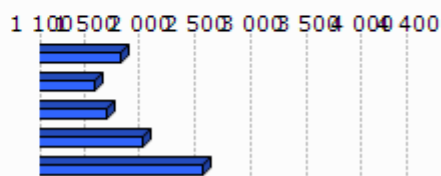

Unit.: €/m2

Ekoizpen propioa, 2013

* Euskal Herria: Zazpi hiriburu eta 25.000 biztanletik gorako udalerrien batz bestekoa.



Unit.: %

Lurralde berdintasuna eta etxebizitzaren ministerioa, 2009

Akitaniako DREAL eta INSEE. Ekoizpen propioa., 2009

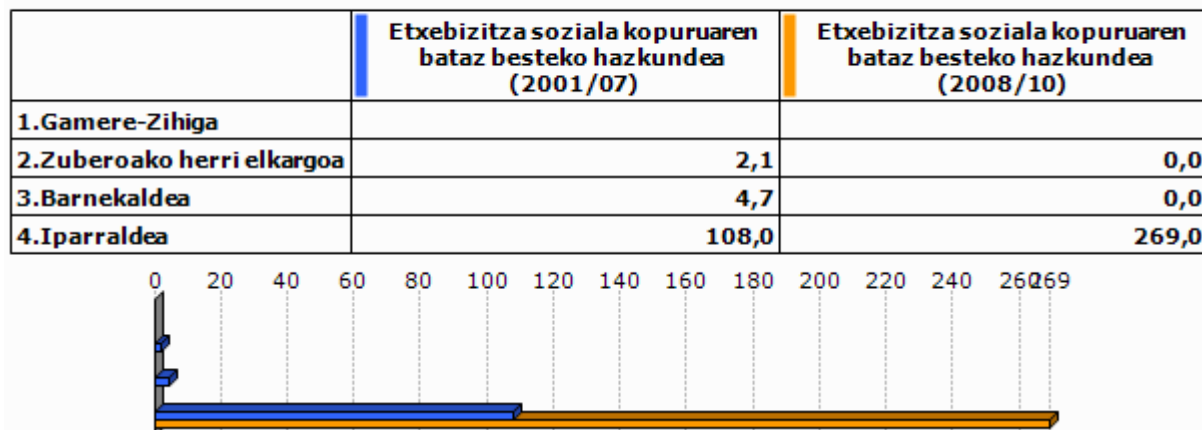

Unit.: urteko batz besteko kopurua

DREAL Aquitaine, 2001/07 eta 2008/2010

6. Azpiegitura eta zerbitzuen irisgarritasuna



Unit.: Kopuru gordina
Ekoizpen propioa, 2013

	1. Gamere-Zihiga	2. Zuberoako herri elkargoa	3. Barnekaldea	4. Iparraldea	5. Euskal Herria
Osasun zentro azpiegitura gertuenera errepide bidezko distantzia (2012)	13,6	11,8	10,6	9,2	2,7
Ospital gertuenera errepide bidezko distantzia (2012)	7,2	6,7	9,5	9,4	2,2
Txikizkako merkataritza gertuenera errepide bidezko distantzia (2012)	5,3	3,1	3,2	2,5	1,3
Janarizko txikizkako merkataritza gertuenera errepide bidezko distantzia (2012)	5,3	3,1	3,6	2,9	2,4
Finantza bulego gertuenera errepide bidezko distantzia (2012)	7,2	6,3	8,2	7,3	3,7

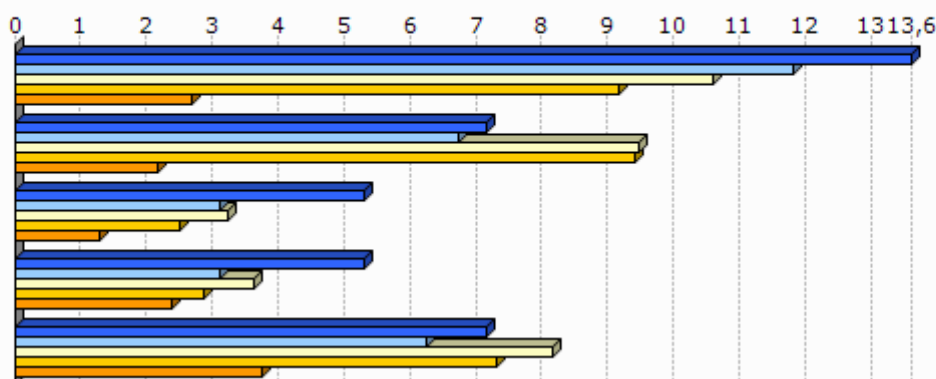

Unit.: Km.

INSEE, Nafarroako Gobernua, EUSTAT, Nafarroako Datu Espazialen Azpiegitura eta Espainiako Sustapen Ministerioa. Ekoizpen propioa., 2012

INSEE, EUSTAT eta Nafarroako Datu Espazialen Azpiegitura. Ekoizpen propioa., 2012

INSEE, EUSTAT, CAMERDATA eta Espainiako Sustapen Ministerioa. Ekoizpen propioa., 2012

INSEE, EUSTAT, CAMERDATA eta Espainiako Sustapen Ministerioa. Ekoizpen propioa., 2012

INSEE, EUSTAT eta CAMERDATA. Ekoizpen propioa., 2012

7.Tokiko fiskalitate zuzena

	Etxebizitzei ezarritako zerga (TH), (2012)	Eraikitako lurrei ezarritako zerga (TFB), (2012)	Eraiki gabeko lurrei ezarritako zerga (TFNB), (2012)	Enpresei ezarritako zerga (CFE), (2012)
1.Gamere-Zihiga	20,0	10,0	66,0	
2.Zuberoako herri elkargoa	9,7	8,1	32,2	
3.Barnekaldea	13,9	8,7	32,4	22,2
4.Iparraldea	14,0	9,3	32,2	22,3
Zuberoako herri elkargoko fiskalitate zuzena	8,4		1,5	26,1

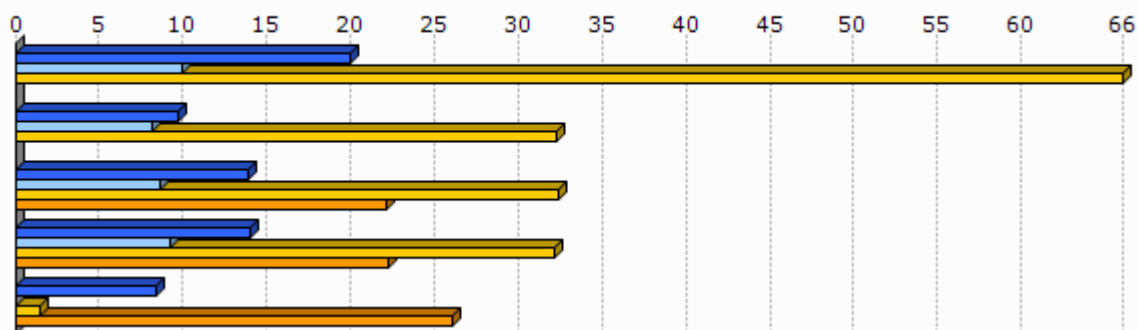

Unit.: %

Kondu publikoen, aurrekontuaren eta estatu erreformaren ministerioa, 2012

	1.Gamere-Zihiga
Eraiki gabeko lurrei ezarritako zergaren urteko batz besteko hazkundea (TFNB) (2008/12)	2,2
Eraikitako lurrei ezarritako zergaren urteko batz besteko hazkundea (TFB) (2008/12)	2,2
Etxebizitzei ezarritako zergaren urteko batz besteko hazkundea (TH) (2008/12)	2,2

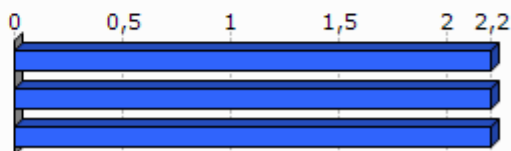

Unit.: %

Kondu publikoen, aurrekontuaren eta estatu erreformaren ministerioa, 2008/12

8. Tokiko nortasuna eta joera politikoa

8.1 Tokiko nortasuna



Unit.: ‰
INSEE. Ekoizpen propioa., 2013

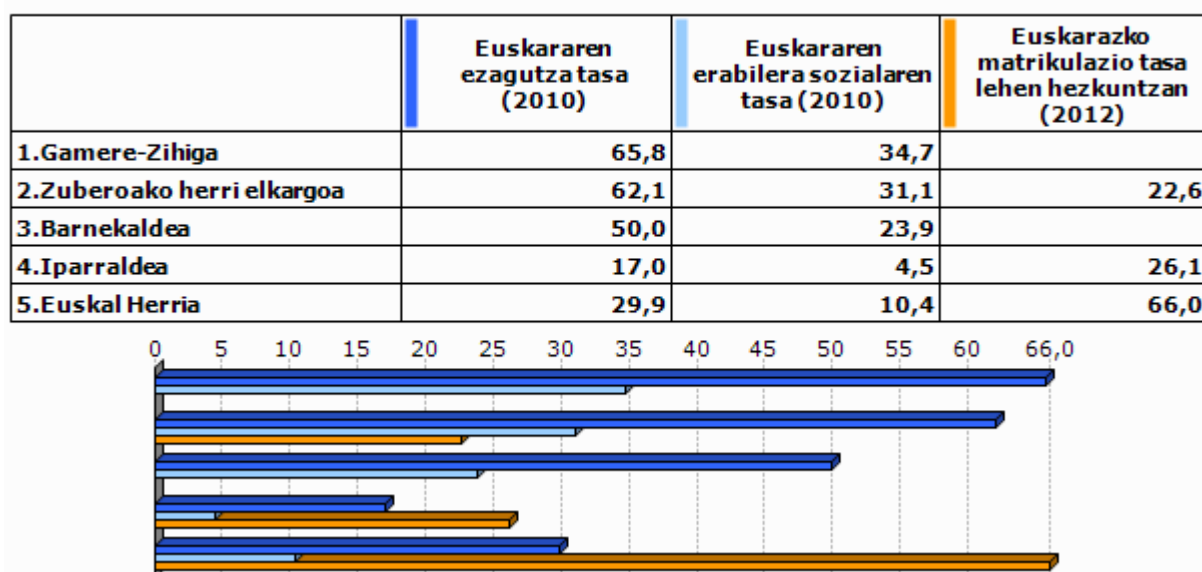

Unit.: ‰
Euskal Herriko Hizkuntza Adierazle Sistema (EAS), INSEE, EUSTAT, INE eta Nafarroako Estatistika Zerbitzua., 2010
Pirinio Atlantikoetako Hezkuntza Nazionalaren Departamentu Zerbitzua, EUSTAT eta Nafarroako Gobernu., 2012

	1.Gamere-Zihiga	2.Zuberoako herri elkargoa	3.Barnekaldea	4.Iparaldea	5.Euskal Herria
Euskarazko Haur Hezkuntza-Lehen Hezkuntza azpiegitura gertuenera errepide bidezko distantzia (2012)	33,7	28,9	14,7	12,2	7,4
Haur Hezkuntza-Lehen Hezkuntza azpiegitura gertuenera errepide bidezko distantzia (2012)	0,0	1,0	1,2	0,9	2,3
Euskarazko bigarren hezkuntzako azpiegitura gertuenera errepide bidezko distantzia (2012)	38,8	36,2	25,3	21,2	19,0
Bigarren hezkuntzako azpiegitura gertuenera errepide bidezko distantzia (2012)	7,2	6,3	7,4	6,9	1,6
Euskaltegi gertuenera errepide bidezko distantzia (2012)	13,6	11,7	10,7	9,4	9,7

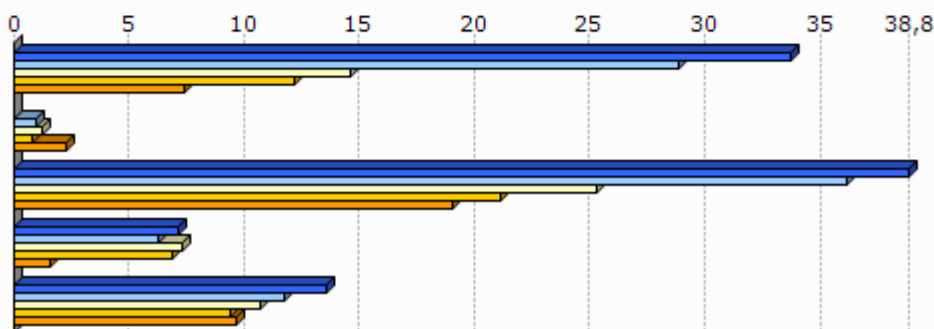

Unit.: Km.

Seaska, INSEE, Nafarroako Gobernua, EUSTAT eta Espainiako Sustapen Ministerioa. Ekoizpen propioa., 2012
 INSEE, Nafarroako Gobernua, EUSTAT, Nafarroako Datu Espazialen Azpiegitura eta Espainiako Sustapen Ministerioa. Ekoizpen propioa., 2012
 INSEE, Nafarroako Gobernua, EUSTAT eta Espainiako Sustapen Ministerioa. Ekoizpen propioa., 2012
 INSEE, EUSTAT eta Nafarroako Datu Espazialen Azpiegitura. Ekoizpen propioa., 2012
 AEK, HABE, IKA eta bilaketa propioa. Ekoizpen propioa., 2012

8.2 Joera politikoa

	2008ko udal hauteskundeetako abstentzio maila
1.Gamere-Zihiga	14,0
2.Zuberoako herri elkargoa	15,3
3.Barnekaldea	14,4
4.Iparaldea	30,7

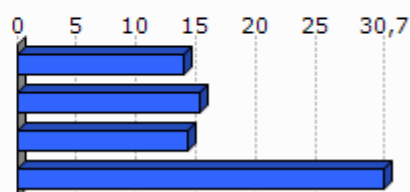

Unit.: %

Frantziako Barne Ministerioa, 2008

	1.Gamere -Zihiga	2.Zuberoako herri elkargoa	3.Barnekaldea	4.Iparraldea
Eskualdeko hauteskundeetako abstentzioaren bilakaera (2004/10)	2,8	30,9	39,8	35,1
Legebiltzarreko hauteskundeetako abstentzioaren bilakaera (2007/12)	-4,3	13,2	6,2	6,8
Lehendakaritza hauteskundeetako abstentzioaren bilakaera (2007/12)	12,4	23,5	24,7	31,5
Europar legebiltzarreko hauteskundeetako abstentzioaren bilakaera (2004/09)	13,6	-3,1	-3,4	-0,2

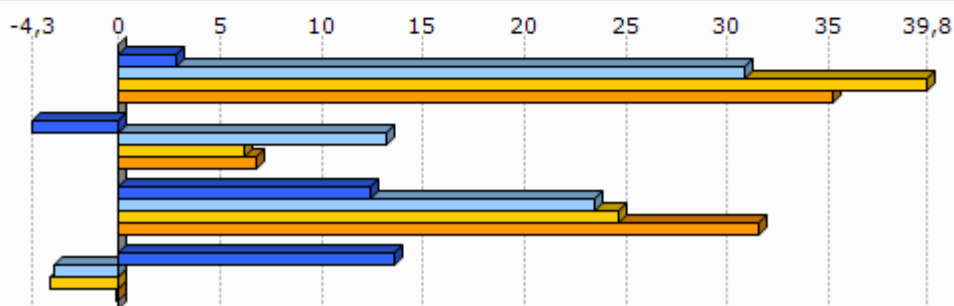

Unit.: %

Frantziako Barne Ministerioa, 2004/12

	Ezker muturreko alderdien hautesk undeen batz besteko presentzia	Ezkerreko alderdien hautesk undeen batz besteko presentzia	Alderdi abertzaleen hautesk undeen batz besteko presentzia	Eskuineko alderdien hautesk undeen batz besteko presentzia	Eskuin muturreko alderdien hautesk undeen batz besteko presentzia
1.Gamere-Zihiga	4,7	20,3	23,1	40,1	2,3

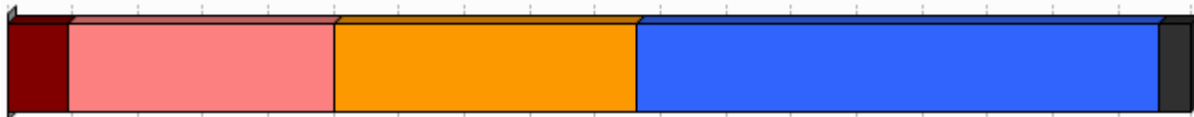

Unit.: %

Frantziako Barne Ministerioa. Ekoizpen propioa., 2008/12

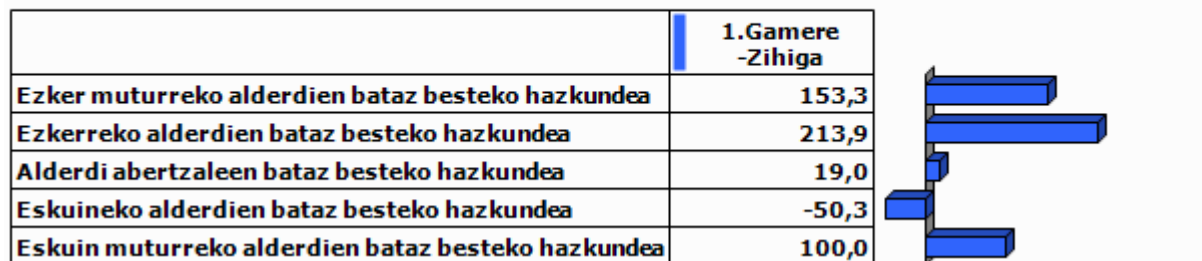

Unit.: %

Frantziako Barne Ministerioa. Ekoizpen propioa., 2001/12

9.0 harrak

GAZTEEN ETA EMAKUMEZKO GAZTEEN IRAUTE TASA

Gazteen iraute tasak eta emakumezko gazteen iraute tasak azken hamarkadako gazte kopuruaren hazkundera neurtzen dute. 1999 urteko 10 eta 19 urte bitarteko (emakumezko) gazteen kopurua 2009 urteko 20 eta 29 urte bitarteko (emakumezko) gazteen kopuruarekin alderatuz ekoizturiko adierazlea da, kasu bietan. Saldo positiboak zein negatiboak (emakumezko) gazteen erakartzea zein ihesa aditzera ematen digute.

LANGABEZIA

Enplegu bulegoetan langabetu gisa (A kategoria, Pôle emploi-ren sailkapenaren arabera) erregistraturiko pertsona kopurua aditzera ematen du.

Enplegua sustatzeko instituzioetan langabetu gisa erregistratzeko bi arrazoi erakusten dira hemen:

- Lan kaleratzeagatik: Arrazoi ezberdinetatik eratorri daitekeen egoera.
- Lan kontratu bukaeragatik: Epe mugatuko kontratu baten amaiera dela medio.

Badira langabetu gisa erregistratua egoteko egoera mota gehiago, hala nola, dimisioak eta lehenengo aldiz lan merkatura gerturatzen direnak, baina ez ditugu txostenean erantsi langabetu kopuru txikiak barnebiltzen baitituzte.

FORMAZIOA

Gizartearen formazioa INSEEren sailkapenean oinarritua dago baina hemen zabalago lantzen da. Ondorioz, 15 urtetik gorako jendetzak lortutako maila altueneko diploma aztertzen da hurrengo taulan ageri den baliokidetzen arabera:

GAINDEGIAko nomenklatura	INSEE ko nomenklatura
Diploma profesionalik gabeko biztanleria (% 15+ urte)	Pas de scolarité Aucun diplôme mais scolarité jusqu'en école primaire ou au collège Aucun diplôme mais scolarité au-delà du collège
Diploma gorenatzat, teknikalari diploma oinarritzkoa duen biztanleria (% 15+ urte)	Certificat c'études primaires BEPC, brevet élémentaire, brevet des collèges Certificat c'aptitudes professionnelles, brevet de compagnon Brevet d'études professionnelles
Diploma gorenatza, batxilergoa duen biztanleria (% 15+ urte)	Baccalauréat général, brevet supérieur Bac technologique ou professionnel, brevet professionnel ou de technicien, BEC, BEI, BEH, capacité en droit
Diploma gorenatza, goi mailako ikasketetako diploma duen biztanleria (% 15+ urte)	Diplôme universitaire de 1er cycle, BTS, DUT, diplôme des professions sociales ou de santé, d'infirmière(ier) Diplôme universitaire de 2ème ou 3ème cycle (y compris médecine, pharmacie, dentaire), diplôme d'ingénieur, d'une grande école, doctorat, etc.

ERRENTA

INSEEk udalerrri mailan errentaren datuak udalerrri handientzat soilik argitaratzen ditu sekretu estatistikoa dela medio. Hori dela eta, maiz ez dago udalerrri mailako daturik tauletan.

Kontsumo Unitatea (KU)

Errentaren inguruko datuak *Kontsumo Unitatearen* (Unité de Consommation–UC) arabera ageri dira.

Kontsumo Unitatea Ekonomi Lankidetzaren eta Garapenerako Erakundeak (ELGE) definitutako koefiziente batzuen arabera etxalde bakoitzean diren pertsonen kontsumoaren ponderazioz sortutako unitatea da. Koefiziente horiek honakoak dira:

- 1: etxaldeko lehen helduarentzat
- 0.5: hamalau urtetik gorako beste pertsonentzat
- 0.3: hamalau urtetik beherako haurrentzat

Errentaren datuak *Kontsumo Unitatean* arabera ematearen helburua etxaldeen arteko konposizio desorekak neutralizatzea da.

Mediana, dezilak eta errenta dezilen arteko distantzia

Errenta mediana eta errentaren lehen eta bederatzigarren dezila ageri da tauletan. Medianak errentaren arabera tamaina bereko bi multzotan banatzen du populazioa eta dezilek hamar zatitan banatzen dute. Lehen errenta dezilak errenta apalenak aditzera ematen ditu. Errenta dezilen arteko distantziak errenta banaketa desorekatuaren maila neurtzen du.

Errentaren jatorria

Errentaren jatorri posibleak lau dira:

- Lan sariak
- Diru laguntzak: erretiroen diru sartzak, pentsioak...
- Etekinak: horiek dira profesio liberalen diru sartzak
- Besteak (gehienbat ondasuneko diru sartzak): ondasunei esker egindako diru sartzak

ADINEKOAK

- Adinekoen bakartasun maila

Etxean bakarrik bizi den 65 urtetik gorako biztanleria kopurua aditzera ematen du, adin horretako ehun biztanleko.

- Zaharren menpekotasun indizea

65 urtetik gorako biztanleria kopurua aditzera ematen du, hauetaz arduratzeko adinean (15 eta 64 urte bitartean) dagoen ehun biztanleko.

GURASO BAKARREKO FAMILIAK

Familiaren definizioa

- Familia bat: Gutxienez etxalde batean bi pertsonen osatutako nukleo bat da. Honakoak dira aukerak:
 - bikote bat (eta bere haurrak baldin badira)
 - heldu bakar bat bere haurr(ar)ekin
- Familia baten seme/alabak: Pertsona bat familia baten seme edo alaba gisa aintzat hartzeko bikotekide gabe eta etxaldean haur propiorik gabe (baldin baditu) bizi behar da.

Guraso bakarreko familiak

Soilik 65 urte arteko guraso bakarreko familia monoparentalak aintzat hartu ditugu haurren zaintza eta erantzukizunerako zailtasunak izan ditzaketen familia unitateak kuantifikatzeko asmoz. Horrela, guraso bakarreko familietan non zaintza eta erantzukizunak kontrako norabidean izan daitezkeen alboratu ditugu.

JARDUERA EKONOMIKOA

Establezimenduen bertakotze tasa

Establezimenduen bertakotze tasak udalerriko establezimendu guztien artean egoitza nagusia Euskal Herrian dutenen ehunekoa aditzera ematen du.

Tokiko ekonomiara bideratutako enplegua

Ondasun eta zerbitzuen ekoizpenerako maila lokalean aurrera eramaten diren jarduerak dira eta hauen helburua tokiko biztanleen beharrak asetzear datza, izan bertakoa nahiz turista. Guztizko enpleguan tokiko ekonomiara bideratutako enpleguaren ehunekoa adierazten da.

Ekintzailetasun ekonomikoaren tasa

Ekintzailetasun ekonomikoaren tasak udalerriko establezimendu guztien artean egoitza nagusia udalerrian bertan dutenen ehunekoa aditzera ematen du

Biztanleria aktiboaren egituraren indizea

Biztanleria aktiboaren egituraren indizeak 15 eta 39 urte bitarteko ehun biztanle aktiboko 40 eta 64 urte bitarteko biztanle aktibo kopurua esaten digu. Biztanleria aktiboaren egituraren zahartze maila neurtzeko adierazlea da.

TOKIKO FISKALITATE ZUZENA**CFE**

Enpresei doakien zerga *Cotisation Foncière des Entreprises (CFE)* delakoa 2010 urtean ezarritako zerga da.

Herri elkargoen tokiko fiskalitate zuzena

Herri elkargoentzat, bi informazio ezarriak izan dira:

- Lehena, herri elkargoko lurraldean diren udalerrien zergaren bataz bestekoa, herriko etxeak finkatzen duen tasa herri elkargoko testuinguruan ikusteko.
- Bestea, herri elkargoak berak ezartzen duen zerga, informazio gehigarri bezala jarria ageri dena.

HAUTESKUNDEAK**Aintzat harturiko hauteskundeak**

Udalerrri mailako joera politikoaren azterketarako hauteskunde ezberdinetan lehen itzuliko emaitzak baliatuak izan dira. Horretarako, aniztasun politiko zabala erakusten duten hauteskundeak aintzat hartu dira. Hauteskunde mota bakoitzean izandako bilakaeraren neurketarako hauteskunde mota bakoitzeko azken bi deialdiak kontutan hartu dira.

Hona erabiliak izan diren hauteskundeak:

2001eko Udal hauteskundeen lehen itzulia	2008ko Udal hauteskundeen lehen itzulia
2007ko legebiltzarreko hauteskundeen lehen itzulia	2012ko Legebiltzarreko hauteskundeen lehen itzulia
2004ko Europar legebiltzarreko hauteskundeen lehen itzulia	2009ko Europar legebiltzarreko hauteskundeen lehen itzulia

Udalerrriko hauteskundeen kasuan, soilik 3.500 biztanletik gorako udalerrien emaitzak kontutan izan dira kopuru horren azpitik diren udalerrietan Frantziako hauteskunde sisteman indarrean den "panachage" delakoak ezinezkoa egiten baitu hautagaiak blokeen sailkapenetan txertatzea.

Alderdien sailkapena

Hauteskundeetan aurkezturiko hautagai zein alderdiak bost bloke handietan sailkatu ditugu joera politikoaren izaera zein honen bilakaera modu sintetikoan laburbiltzeko. Hurrengo taulan bost bloke horietan barnebildutako hautagaitzak zehaztuak dira eta ondoan hauteskunde bakoitzean hauentzat Frantziako Barne Ministerioak darabiltzan nomenklatura ageri da. ECO izen generikoa dutenak talde ezberdinetan banatuak izaten ahal dira hautagaiaren iritziz politikoaren arabera.

KODEA		IZENA	UDAL01	UDAL08	LEGISL07	LEGISL12	EUROP04	EUROP09
Ezker muturra	Ezker antikapitalista / komunista	Liste d'extrême-gauche	LXG	LEXG		EXG	LXG	LEXG
		LCR/FO/NPA			EXG			
		Liste du Parti Communiste			COM		LPC	
		Lutte Ouvrière			EXG			
		Liste du PCF et du Parti de gauche						LCOP
		Parti de Gauche						
Ezkerra	Beste	Eric Pététin				ECO		
	Ekologistak	Liste Europe Ecologie les Verts			VEC	VEC		
		Liste des Verts	LVE				LVE	LVEC
		Patit de la Nacion Occitana			ECO			
	Ezker liberala	Liste du Parti socialiste		LSOC	SOC	SOC	LPS	LSOC
	Ezker zentristak	Parti Radical de Gauche						
Ezkerreko besteak	Liste Union de la Gauche		LUG					
	Liste divers gauche	LDG	LDVG		DVG		LDVG	
Abertzaleak	Abertzaleak	Liste régionaliste (EHBAI, EHA, EAJ-PNB, ...)	LRG	LREG	REG	REG	LRG	LREG
	Besteak	Autre liste				AUT		LAUT
Eskuina	Zentrista kontserbadorea	Alliance écologique indépendante				ECO		
		MHAN			ECO			
		Liste Divers	LDV				LDV	
	Eskuineko zentristak	Liste Chasse-Pêche-Nature et Traditions			CPNT		LCP	
		Liste centre-MoDem		LCMD	UDFD			LCMD
	Eskuineko bestak	Liste le centre pour la france				CEN		
Liste UDF						LUDF		
Zentristak eta eskuin liberala	Liste divers droite	LDD	LDVD	DIV	DVD	LDD	LDVD	
	Liste de droite	LDR						
	Parti Radical Valoisien				PRV			
	Liste Majorité-Centristes		LMC					
Eskuin muturra	Eskuin muturra	Majorité-Nouveau Centre						
		Liste de la majorité présidentielle (UMP)		LMAJ	UMP	UMP	LUMF	LMAJ
Eskuin muturra	Eskuin muturra	Liste du Front national			FN	FN	LFN	LFN
		Liste d'extrême-droite					LXD	LEXD

Hauteskunde emaitzen kalkulua

Bloke bakoitzeko bozka kopurua zenbatua izan da hauteskunde guztietan eta bakoitzaren pisua ehunekotan kalkulatu da (guztizko bozkekiko). Hortik bi operazio egin dira:

- Bloke bakoitzak hauteskunde mota bakoitzeko azken hauteskundeetan izandako bozka ehunekoen batz bestekoa. Hauteskunde horiek honakoak dira: 2008 urteko udal hauteskundeak, 2012 urteko Frantziako Legebiltzarreko hauteskundeak eta 2009 urteko Europar Legebiltzarreko hauteskundeak.

- Bestalde, bloke bakoitzak aurreko hauteskunde mota bakoitzeko izandako presentziaren hazkundera kalkulatu izan da. Azkenik, hazkunde horien bataz bestekoa kalkulatu izan da.

10.E

ranskina: Adierazle zerrenda

Biztanleria osoa (p. munic.)
Biztanleriaren hazkundera (p. munic.) 2006/09
Biztanleriaren hazkundera (p. munic.) 1999/2009
Amatasun indizea
Bizitza proiektuak garatzeko adinekoren iraute eta erakargarritasun tasa
Friz indizea
Zahartze indizea
Emakumezkotasun indizea (15-64)
Jarduera tasa
Emakumezkoen jarduera tasa
Biztanleria aktiboaren hazkundera (1999/2009)
Langabetu kopurua
Langabetuen hazkundera (2007/11)
Emakumezko langabetuak, langabetu guztiekiko
50 eta + urteko langabetuak, langabetu guztiekiko
50 eta + urteko langabetuen hazkundera (2007/11)
Lan-kaleraketagatik langabezia egoeran
Kontratu amaieragatik langabezia egoeran
Laborari aktiboaren presentzia
Laborari aktiboaren hazkundera (1999/2009)
Enpresa buru, artisau eta merkatari aktiboaren presentzia
Enpresa buru, artisau eta merkatari aktiboaren hazkundera (1999/2009)
Kudeatzaile eta lanbide intelektuak aktiboaren presentzia
Kudeatzaile eta lanbide intelektuak aktiboaren hazkundera (1999/2009)
Tarteko lanbideak aktiboaren presentzia
Tarteko lanbideak aktiboaren hazkundera (1999/2009)
Enpleguak aktiboaren presentzia
Enpleguak aktiboaren hazkundera (1999/2009)
Langileak aktiboaren presentzia
Langileak aktiboaren hazkundera (1999/2009)
Diploma profesionalik gabeko biztanleriaren presentzia
Teknikalari diploma oinarrikoa duen biztanleriaren presentzia
Batxilergoa duen biztanleriaren presentzia
Goi mailako ikasketetako diploma duen biztanleriaren presentzia
Errenta mediana (kontsumo unitateko)
Errentaren lehen dezila (kontsumo unitateko)
Errentaren bederatzigarren dezila (kontsumo unitateko)
Errenta dezilen arteko distantzia (kontsumo unitateko)
Lan-sariak guztizko errentan
Diru laguntzak guztizko errentan
Etekinak guztizko errentan
Besteak (gehienbat ondasuneko diru sartzak) guztizko errentan
Bataz besteko lan-saria orduko (denb. osoko lanaldian)
Emakumezkoen lan-saria gizonenarekin (denb. osoko lanaldian)
Bataz besteko lan sariaren hazkundera (denb. osoko lanaldian)
Gazteen iraute tasa
Emakumezko gazteen iraute tasa
Gazte langabetuak (<25 urte) langabetu guztiekiko
Gazte langabetuen hazkundera (<25 urte)
Gizonezko gazteen (18-25) bataz besteko lan-saria orduko (denb. osoko lanaldian)
Emakumezko gazteen (18-25) bataz besteko lan-saria orduko (denb. osoko lanaldian)

65 urtetik gorako biztanleak etxean bakarrik
75 urtetik gorako biztanleak etxean bakarrik
Adineko biztanleen bakartasun maila (>65 urte)
Zaharren menpekotasun indizea
Guraso bakarreko (<65 urte) familia nuklearrak
Guraso bakarreko (<65 urte) familia nuklearren proportzioa
Guraso bakarreko (<65 urte) familia nuklearren emakumezotasuna
Guraso bakarreko haur kopurua (0-24 urte bitartean)
Guraso bakarreko haur kopuruaren proportzioa (0-24 urte bitartean)
Establezimendu kopurua
Lehen sektoreko establezimenduen proportzioa
Industria sektoreko establezimenduen proportzioa
Eraikuntza sektoreko establezimenduen proportzioa
Zerbitzuen sektoreko establezimenduen proportzioa
Establezimenduen bertakotutze tasa
Jarduera industrialeko teknologia maila handia
Jarduera industrialeko teknologia maila ertain-handia
Jarduera industrialeko teknologia maila ertain-txikia
Jarduera industrialeko teknologia maila txikia
Biztanleria aktiboaren egituraren indizea
Hurrengo hamarkadan erretiroa hartu behar duen langilegoa
Udalerrian bizi diren landunak, udalerriko lanpostuekiko
Udalerrian bizi eta lan egiten duten landunak, udalerriko landunekiko
Tokiko ekonomiara bideratutako enplegua
Tokiko ekonomiara bideratutako enpleguaren hazkundea (1999/2009)
Ekintzailetasun ekonomikoaren tasa
Autonomoen tasa
Ustiategi kopurua
Ustiategien hazkunde gordina (2000/10)
Ustiategien hazkundea (2000/10)
Ustiategien batz besteko NAE azalera
NAE azaleraren hazkundea (2000/10)
Batz besteko produkzio gordina ustiategiko
Oinordegabeko 50 urtetik gorako ustiategi-buruak
NATURA 2000 eremua
ZNIEFF I eremua
ZNIEFF II eremua
Lurraren artifizializazioa
Lur artifizializazioaren hazkundea (2000/06)
Lur artifizializazioaren hazkundea (1990/2000)
PLHaren presentzia
PLHa duten herriak (%)
Hirigintza arautzeko planen presentzia
Hirigintza dokumenturik gabeko herriak (%)
Lurralde Koherentziarako Planen presentzia (SCOT)
Lurralde Koherentziarako Plana duten herriak (%)
Baimendutako etxebizitza eraikuntzen batz besteko kopurua urtero (2002/07)
Baimendutako etxebizitza eraikuntzen batz besteko kopurua urtero (2008/12)
Baimendutako etxebizitza eraikuntzen batz besteko azalera urtero (2002/07)
Baimendutako etxebizitza eraikuntzen batz besteko azalera urtero (2008/12)
Etxebizitza parkearen hazkundea (1999/2009)
Bigarren etxebizitzaren hazkundea (1999/2009)
Bigarren etxebizitzaren presentzia
Etxebizitza hutsen presentzia

Etxebizitzen batz besteko prezioa
Etxebizitza sozialen tasa (datu ofiziala)
Etxebizitza sozialen tasa (guztizko etxebizitza parkearekiko)
Etxebizitza soziala kopuruaren batz besteko hazkundera (2001/07)
Etxebizitza soziala kopuruaren batz besteko hazkundera (2008/10)
Garraio publikoaren lotura kopurua
Osasun zentro azpiegitura gertuenera errepide bidezko distantzia
Ospital gertuenera errepide bidezko distantzia
Txikizkako merkataritza gertuenera errepide bidezko distantzia
Janarizko txikizkako merkataritza gertuenera errepide bidezko distantzia
Finantza bulego gertuenera errepide bidezko distantzia
Etxebizitzei ezarritako zerga (TH)
Etxebizitzei ezarritako zergaren urteko batz besteko hazkundera (TH) (2008/12)
Eraikitako lurrei ezarritako zerga (TFB)
Eraikitako lurrei ezarritako zergaren urteko batz besteko hazkundera (TFB) (2008/12)
Eraiki gabeko lurrei ezarritako zerga (TFNB)
Eraiki gabeko lurrei ezarritako zergaren urteko batz besteko hazkundera (TFNB) (2008/12)
Enpresei ezarritako zerga (CFE)
Elkarteen dentsitatea (mila biztanleko)
Euskararen ezagutza tasa
Euskararen erabilera sozialaren tasa
Euskarazko matrikulazio tasa lehen hezkuntzan
Euskarazko Haur Hezkuntza-Lehen Hezkuntza azpiegitura gertuenera errepide bidezko distantzia
Haur Hezkuntza-Lehen Hezkuntza azpiegitura gertuenera errepide bidezko distantzia
Euskarazko bigarren hezkuntzako azpiegitura gertuenera errepide bidezko distantzia
Bigarren hezkuntzako azpiegitura gertuenera errepide bidezko distantzia
Euskaltegi gertuenera errepide bidezko distantzia
2008ko udal hauteskundeetako abstentzio maila
Eskualdeko hauteskundeetako abstentzioaren bilakaera (2004/10)
Legebiltzarreko hauteskundeetako abstentzioaren bilakaera (2007/12)
Lehendakaritza hauteskundeetako abstentzioaren bilakaera (2007/12)
Europar legebiltzarreko hauteskundeetako abstentzioaren bilakaera (2004/09)
Ezker muturreko alderdien hauteskundeen batz besteko presentzia
Ezkerreko alderdien hauteskundeen batz besteko presentzia
Alderdi abertzaleen hauteskundeen batz besteko presentzia
Eskuineko alderdien hauteskundeen batz besteko presentzia
Eskuin muturreko alderdien hauteskundeen batz besteko presentzia
Ezker muturreko alderdien batz besteko hazkundera
Ezkerreko alderdien batz besteko hazkundera
Alderdi abertzaleen batz besteko hazkundera
Eskuineko alderdien batz besteko hazkundera
Eskuin muturreko alderdien batz besteko hazkundera

11.U

dalerriko oharrak

	1.Gamere-Zihiga
Langabetuen hazkundera (2007/11)	2007 urtean ez zegoen langabeturik
Emakumezko langabetuak, langabetu guztiekiko	Langabeturik gabeko urdalerria
50 eta + urteko langabetuak, langabetu guztiekiko	Langabeturik gabeko urdalerria.
50 eta + urteko langabetuen hazkundera (2007/11)	2007 urtean ez zegoen langabeturik.
Lan-kalera tagatik langabezia egoeran	Langabeturik gabeko urdalerria
Kontratu amaieragatik langabezia egoeran	Langabeturik gabeko urdalerria
Laborari aktiboen hazkundera (1999/2009)	
Enpresa buru, artisau eta merkatari aktiboen hazkundera (1999/2009)	
Kudeatzaile eta lanbide intelektualak aktiboen hazkundera (1999/2009)	1999 urtean ez zegoen mota horretako KSPdun landunik
Tarteko lanbideak aktiboen hazkundera (1999/2009)	1999 urtean ez zegoen mota horretako KSPdun landunik
Enplegatuak aktiboen hazkundera (1999/2009)	
Langileak aktiboen hazkundera (1999/2009)	
Gazteen iraute tasa (10-19 urte)	
Emakumezko gazteen iraute tasa	
Gazte langabetuak (<25 urte) langabetu guztiekiko	Langabeturik gabeko urdalerria
Gazte langabetuen hazkundera (<25 urte)	2007 urtean ez zegoen langabeturik
Guraso bakarreko (<65 urte) familia nuklearren emakumezko tasa	Guraso bakarreko familia gabeko udalerria
Jarduera industrialeko teknologia maila handia	Daturik ez
Jarduera industrialeko teknologia maila ertain-handia	Daturik ez
Jarduera industrialeko teknologia maila ertain-txikia	Daturik ez
Jarduera industrialeko teknologia maila txikia	Daturik ez
Ustiategi kopurua	
Oinordegabeko 50 urtetik gorako ustiategi-buruak	Sekretu estatistikoa
Lur artifizializazioaren hazkundera (2000/06)	2000 urtean ez zegoen artifizializazio esanguratsurik
Lur artifizializazioaren hazkundera (1990/2000)	1990 urtean ez zegoen artifizializazio esanguratsurik
Etxebizitzaren batz besteko prezioa	

12.Herri elkargoko oharrak

	50 eta + urteko langabetuen hazkundera (2007/11)	Gazte langabetuen hazkundera (<25 urte)
2.Zuberoako herri elkargoa		

Sustatzailea: GAINDEGIA



Ipar Euskal Herriko udalerriak, aldagai sozio ekonomikoen arabera 2013

Egileak

Txomin Poveda eta Asier Otxoa de Retana

GARINDAINE

AURKIBIDEA

1. Demografia
2. Gizarte errealitatea eta bizi baldintzak
3. Jarduera ekonomikoa
4. Lurralde antolamendua eta hirigintza
5. Etxebizitza
6. Azpiegiturak eta zerbitzuen irisgarritasuna
7. Tokiko fiskalitate zuzena
8. Tokiko nortasuna eta joera politikoa
9. Oharrak
10. Eranskinak: Adierazle zerrenda
11. Udalerrri oharrak
12. Herri elkargoko oharrak

1. Demografia

1.1 Biztanleria lurraldean

	1.Garindaine	2.Zuberoako herri elkargoa	3.Barnekaldea	4.Iparraldea	5.Euskal Herria
Biztanleria osoa (p. munic.)	523	13 031	41 532	289 543	3 127 326

Unit.: Kopuru gordina
INSEE eta INE

	Biztanleriaren hazkundera (p. munic.) 06/09	Biztanleriaren hazkundera (p. munic.) 99/09
1.Garindaine	-0,4	-0,4
2.Zuberoako herri elkargoa	-2,1	-3,3
3.Barnekaldea	2,0	3,6
4.Iparraldea	6,6	10,2
5.Euskal Herria	4,7	7,1

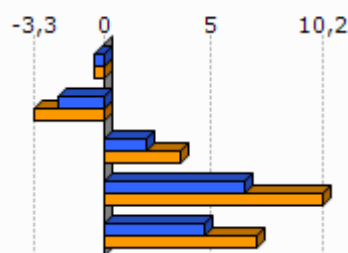

Unit.: %
INSEE eta INE, 2006/2009 eta 1999/2009

	Amatasun indizea (2009)
1.Garindaine	37,2
2.Zuberoako herri elkargoa	24,5
3.Barnekaldea	28,9
4.Iparraldea	22,4
5.Euskal Herria	21,9

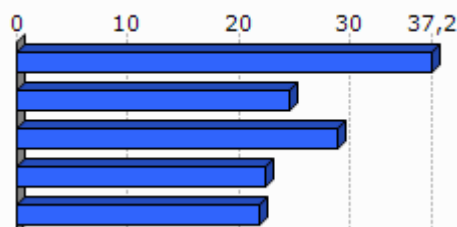

Unit.: %
INSEE eta INE, 2009

	Bizitza proiektuak garatzeko adinekoen iraute eta erakargarritasun tasa (1999/2009)
1.Garindaine	-21,6
2.Zuberoako herri elkargoa	-10,1
3.Barnekaldea	-1,0
4.Iparraldea	8,5
5.Euskal Herria	9,5

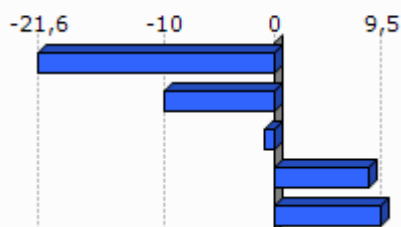

Unit.: %
INSEE eta INE. Ekoizpen propioa., 1999/2009

1.2 Biztanleriaren egitura

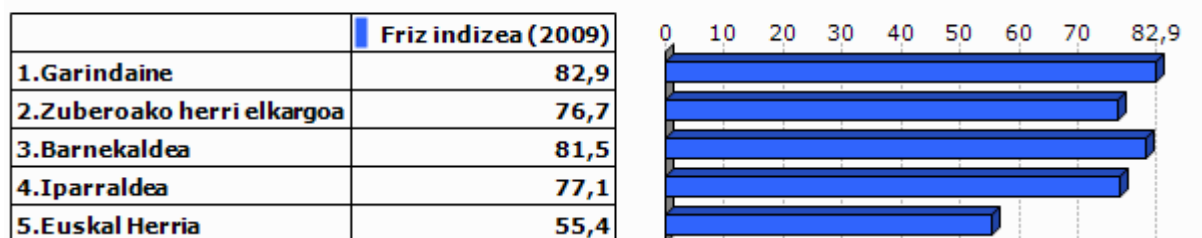

Unit.: %
INSEE eta INE, 2009

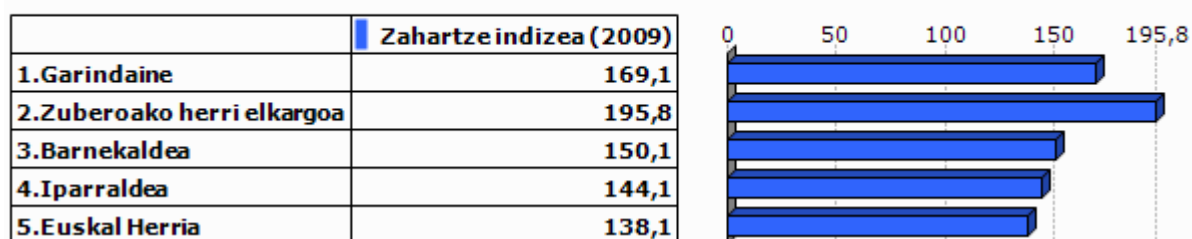

Unit.: %
INSEE eta INE, 2009

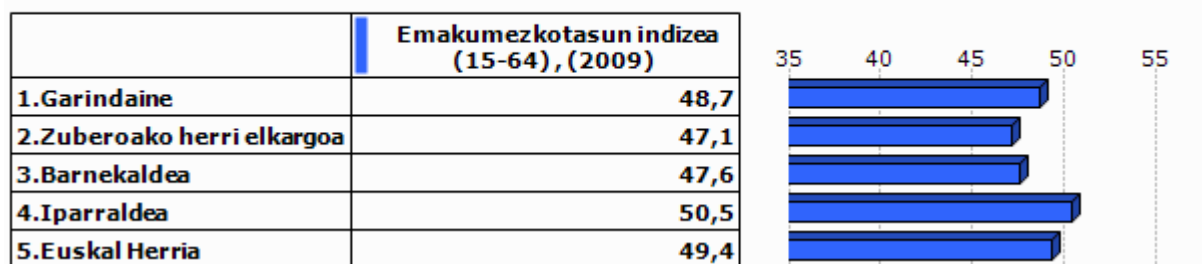

Unit.: %
INSEE eta INE, 2009

2.Gizarte errealitatea eta bizi baldintzak

2.1 Jarduera eta enplegua

	Jarduera tasa (2009)	Emakumezkoen jarduera tasa (2009)
1.Garindaine	77,2	76,6
2.Zuberoako herri elkargoa	72,6	70,9
3.Barnekaldea	72,8	70,3
4.Iparraldea	71,7	68,9
5.Euskal Herria	72,9	67,0

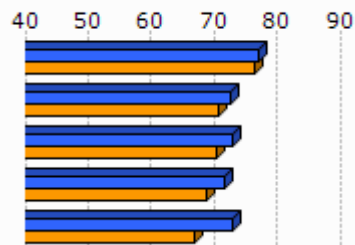

Unit.: %
INSEE eta INE, 2009

	Biztanleria aktiboaren hazkundera (1999/2009)
1.Garindaine	-9,3
2.Zuberoako herri elkargoa	-2,4
3.Barnekaldea	5,5
4.Iparraldea	13,0
5.Euskal Herria	13,8

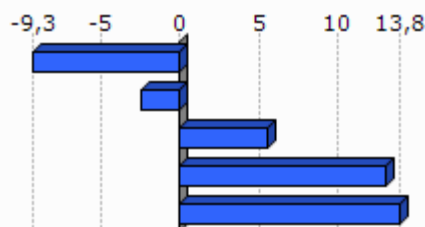

Unit.: %
INSEE eta INE, 1999/2009

2.2 Langabezia

	1.Garindaine	2.Zuberoako herri elkargoa	3.Barnekaldea	4.Iparraldea	5.Euskal Herria
Langabetu kopurua (2011)	11	270	892	12 479	201 708

Unit.: Kopuru gordina
Pöle emploi eta Espainiako Enplegu eta Gizarte Segurantzza Ministerioa, 2011

	Langabetuen hazkundera (2007/11)
1.Garindaine	120,0
2.Zuberoako herri elkargoa	32,4
3.Barnekaldea	62,5
4.Iparraldea	43,9
5.Euskal Herria	92,1

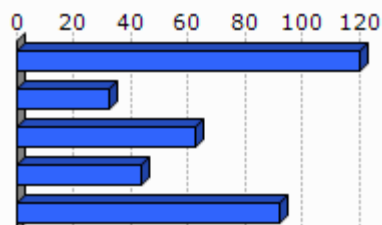

Unit.: %
Pöle emploi eta Espainiako Enplegu eta Gizarte Segurantzza Ministerioa, 2007/2011

	Emakumezko langabetuak, langabetu guztiekiko (2011)
1.Garindaine	0,0
2.Zuberoako herri elkargoa	28,1
3.Barnekaldea	31,8
4.Iparraldea	48,8
5.Euskal Herria	50,7

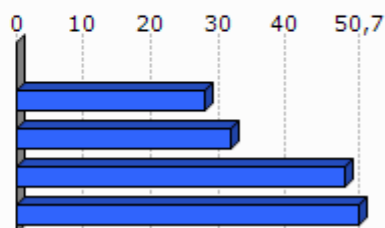

Unit.: %

Pöle emloi eta Espainiako Enplegu eta Gizarte Segurantzza Ministerioa, 2011

	50 eta + urteko langabetuak, langabetu guztiekiko (2011)	50 eta + urteko langabetuen hazkundera (2007/11)
1.Garindaine	0,0	
2.Zuberoako herri elkargoa	10,4	-26,3
3.Barnekaldea	8,5	100,0
4.Iparraldea	18,3	85,8
5.Euskal Herria	38,8	86,1

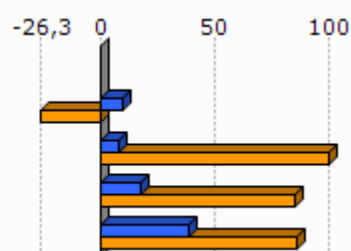

Unit.: %

Pöle emloi eta Espainiako Enplegu eta Gizarte Segurantzza Ministerioa, 2007/2011

	Lan-kalera ketagatik langabezia egoeran (2011)	Kontratu amaieragatik langabezia egoeran (2011)
1.Garindaine	0,0	100,0
2.Zuberoako herri elkargoa	14,0	83,5
3.Barnekaldea	10,9	87,4
4.Iparraldea	25,2	66,3

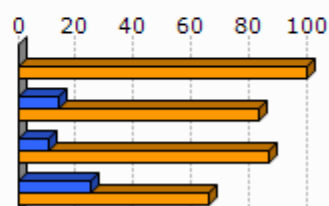

Unit.: %

Pöle emloi, 2011

2.3 Katgoria Sozio-Profesionala eta formazio maila

	Laborari aktiboen presentzia (2009)	Laborari aktiboen hazkundera (1999/2009)
1.Garindaine	0,0	-100,0
2.Zuberoako herri elkargoa	13,6	-19,3
3.Barnekaldea	15,9	-24,0
4.Iparraldea	3,2	-23,7

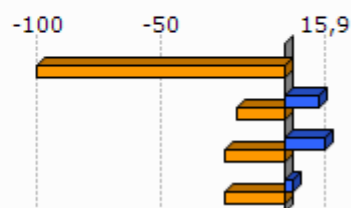

Unit.: %
INSEE, 1999/2009

	Enpresa buru, artisau eta merkatari aktiboen presentzia (2009)	Enpresa buru, artisau eta merkatari aktiboen hazkundera (1999/2009)
1.Garindaine	8,5	105,0
2.Zuberoako herri elkargoa	8,3	-4,7
3.Barnekaldea	8,8	5,9
4.Iparraldea	8,8	2,8

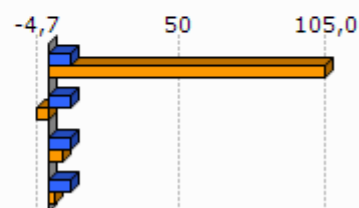

Unit.: %
INSEE, 1999/2009

	Kudeatzaile eta lanbide intelektualak aktiboen presentzia (2009)	Kudeatzaile eta lanbide intelektualak aktiboen hazkundera (1999/2009)
1.Garindaine	2,1	-48,7
2.Zuberoako herri elkargoa	6,7	86,4
3.Barnekaldea	6,0	46,1
4.Iparraldea	11,6	30,0

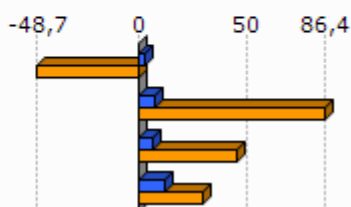

Unit.: %
INSEE, 1999/2009

	Tarteko lanbideak aktiboen presentzia (2009)	Tarteko lanbideak aktiboen hazkundera (1999/2009)
1.Garindaine	29,8	19,6
2.Zuberoako herri elkargoa	19,0	25,2
3.Barnekaldea	18,2	28,2
4.Iparraldea	25,5	26,2

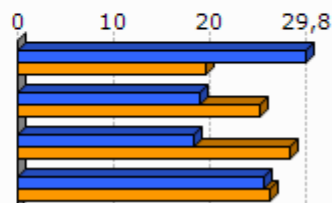

Unit.: %
INSEE, 1999/2009

	Enplegatuak aktiboen presentzia (2009)	Enplegatuak aktiboen hazkundera (1999/2009)
1.Garindaine	25,6	-12,1
2.Zuberoako herri elkargoa	23,7	-12,3
3.Barnekaldea	24,1	-0,7
4.Iparraldea	31,6	1,6

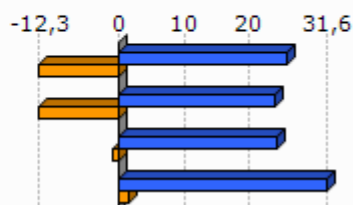

Unit.: %
INSEE, 1999/2009

	Langileak aktiboen presentzia (2009)	Langileak aktiboen hazkundera (1999/2009)
1.Garindaine	33,9	-43,7
2.Zuberoako herri elkargoa	28,8	-18,6
3.Barnekaldea	27,3	-7,5
4.Iparraldea	20,3	-3,4

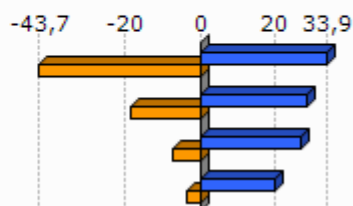

Unit.: %
INSEE, 1999/2009

	Diploma profesionalik gabeko biztanleriaren presentzia (2008)	Teknikalari diploma oinarritzkoa duen biztanleriaren presentzia (2008)	Batxilergoa duen biztanleriaren presentzia (2008)	Goi mailako ikasketetako diploma duen biztanleriaren presentzia (2008)
1.Garindaine	43,0	26,8	13,1	17,1
2.Zuberoako herri elkargoa	45,0	27,2	13,1	14,7
3.Barnekaldea	41,2	28,3	14,2	16,3
4.Iparraldea	32,7	26,7	17,1	23,6

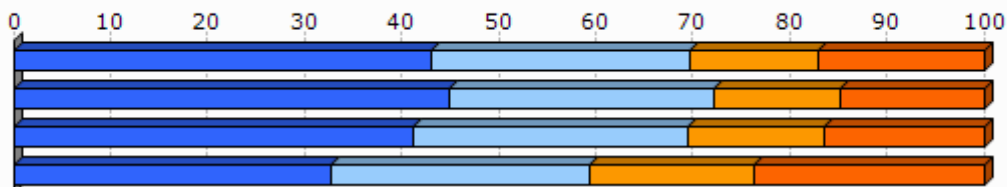

Unit.: %
INSEE, 2008

2.4 Errenta

	1.Garindaine	2.Zuberoako herri elkargoa
Errenta mediana (kontsumo unitateko), (2010)	18 780	16 689
Errentaren bederatzigarren dezila (kontsumo unitateko), (2010)		29 483
Errentaren lehen dezila (kontsumo unitateko), (2010)		8 083

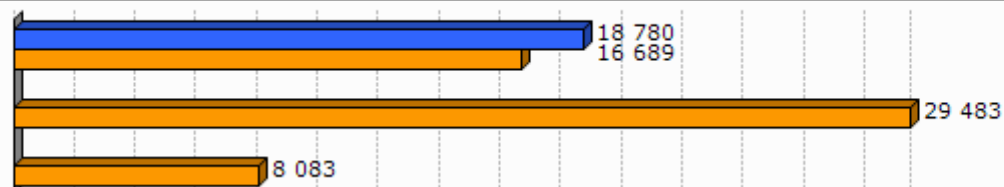

Unit.: €
INSEE, 2010

	Errenta dezilen arteko distantzia (kontsumo unitateko), (2010)
1.Garindaine	
2.Zuberoako herri elkargoa	3,7



Unit.: Unitate gabekoa
INSEE, 2010

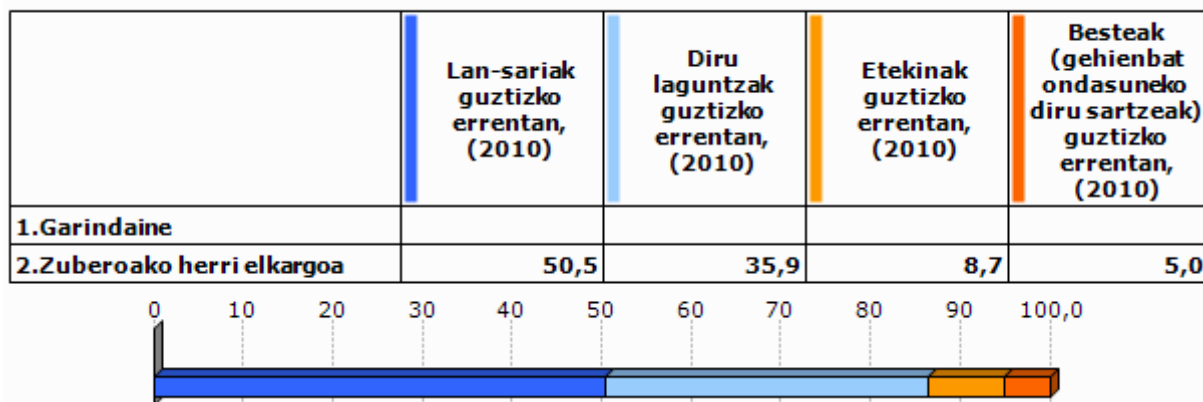

Unit.: %
INSEE, 2010

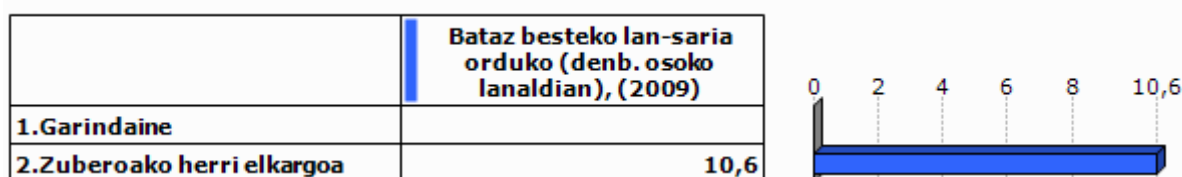

Unit.: €
INSEE, 2009

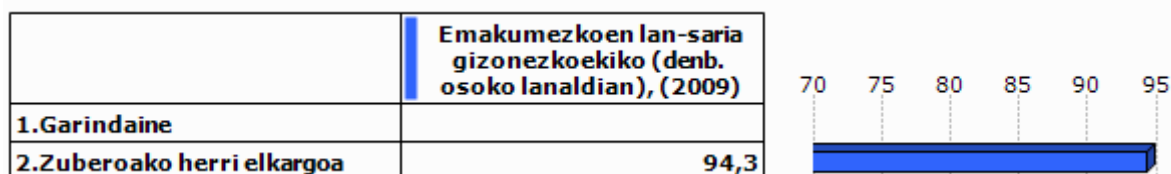

Unit.: %
INSEE, 2009

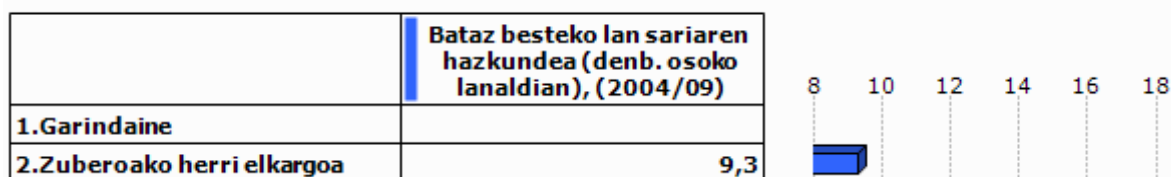

Unit.: %
INSEE, 2004/2009

2.5 Arrisku ekonomikoaren menpeko giza talde nagusiak

Gazteak

	Gazteen iraute tasa, (1999/2009)	Emakumezko gazteen iraute tasa, (1999/2009)
1.Garindaine	-43,6	-28,2
2.Zuberoako herri elkargoa	-31,3	-37,9
3.Barnekaldea	-16,9	-19,8
4.Iparraldea	-4,8	-3,8
5.Euskal Herria	15,3	15,5

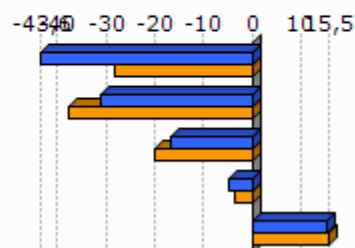

Unit.: %
INSEE eta INE. Ekoizpen propioa., 1999/2009

	Gazte langabetuak (<25 urte) langabetu guztiekiko (2011)	Gazte langabetuen hazkundera (<25 urte) (2007/11)
1.Garindaine	0,0	
2.Zuberoako herri elkargoa	5,2	-39,1
3.Barnekaldea	6,2	34,1
4.Iparraldea	14,6	45,2
5.Euskal Herria	9,0	102,5

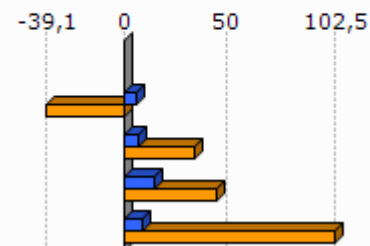

Unit.: %
Pôle emploi eta Espainiako Enplegu eta Gizarte Segurantza Ministerioa, 2007/2011

	1.Garindaine	2.Zuberoako herri elkargoa
Emakumezko gazteen (18-25) batz besteko lan-saria orduko (denb. osoko lanaldian), (2009)		7,9
Gizonezko gazteen (18-25) batz besteko lan-saria orduko (denb. osoko lanaldian), (2009)		8,8

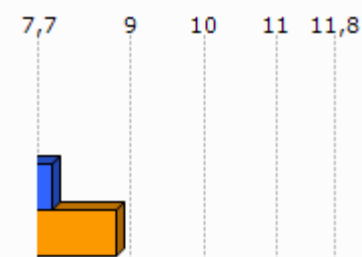

Unit.: €
INSEE, 2009

Adinekoak

	1.Garindaine	2.Zuberoako herri elkargoa	3.Barnekaldea	4.Iparraldea
65 urtetik gorako biztanleak etxean bakarrik, (2009)	37	968	2 422	19 864
75 urtetik gorako biztanleak etxean bakarrik, (2009)	16	654	1 524	12 683

Unit.: Kopuru gordina
INSEE, 2009

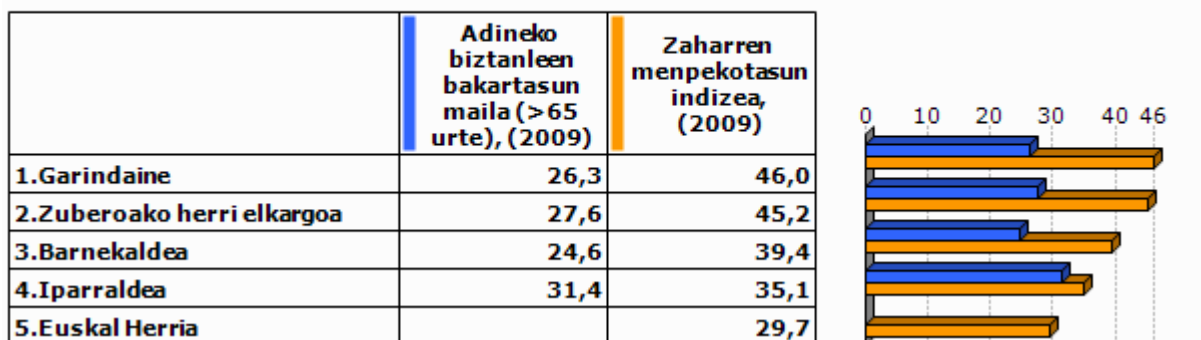

Unit.: %
INSEE eta INE, 2009

Guraso bakarreko familiak

	1.Garindaine	2.Zuberoako herri elkargoa	3.Barnekaldea	4.Iparraldea
Guraso bakarreko (<65 urte) familia nuklearrak, (2009)	21	302	856	9 983

Unit.: Kopuru gordina
INSEE, 2009

	Guraso bakarreko (<65 urte) familia nuklearren proportzioa, (2009)	Guraso bakarreko (<65 urte) familia nuklearren emakumezko otasuna, (2009)
1.Garindaine	12,5	80,0
2.Zuberoako herri elkargoa	8,1	75,9
3.Barnekaldea	7,4	77,0
4.Iparraldea	12,5	83,0

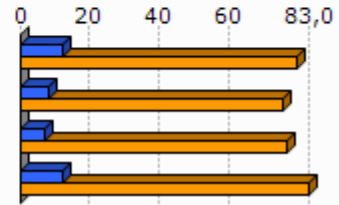

Unit.: %
INSEE, 2009

	1.Garindaine	2.Zuberoako herri elkargoa	3.Barnekaldea	4.Iparraldea
Guraso bakarreko haur kopurua (0-24 urte bitartean), (2009)	16	318	931	11 658

Unit.: Kopuru gordina
INSEE, 2009

	Guraso bakarreko haur kopuruaren proportzioa (0-24 urte bitartean), (2009)
1.Garindaine	21,1
2.Zuberoako herri elkargoa	13,5
3.Barnekaldea	11,1
4.Iparraldea	19,8

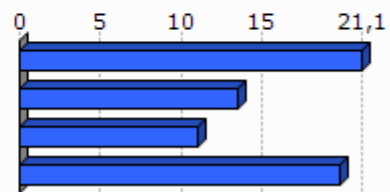

Unit.: %
INSEE, 2009

3. Jarduera ekonomikoa

3.1 Ehun ekonomikoa

	1.Garindaine	2.Zuberoako herri elkargoa	3.Barnekaldea	4.Iparaldea	5.Euskal Herria
Establezimendu kopurua (2013-01)	18	1 136	3 839	22 899	243 998

Unit.: Kopuru gordina
SIRENE, DIRAE eta CAMERDATA, 2013-01

	Lehen sektoreko establezimenduen proportzioa (2013-01)	Industria sektoreko establezimenduen proportzioa (2013-01)	Eraikuntza sektoreko establezimenduen proportzioa (2013-01)	Zerbitzuen sektoreko establezimenduen proportzioa (2013-01)
1.Garindaine	11,1	16,7	5,6	66,7
2.Zuberoako herri elkargoa	19,1	13,3	6,6	61,0
3.Barnekaldea	24,5	10,7	7,3	57,5
4.Iparaldea	6,3	6,1	8,0	79,6
5.Euskal Herria	3,3	8,3	13,9	74,5

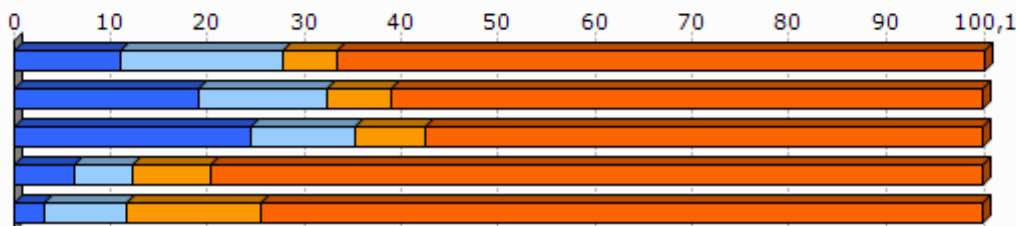

Unit.: %
SIRENE, DIRAE eta CAMERDATA, 2013-01

	Establezimenduen bertakotutze tasa (2013-01)
1.Garindaine	94,4
2.Zuberoako herri elkargoa	95,7
3.Barnekaldea	96,3
4.Iparaldea	89,8
5.Euskal Herria	90,6

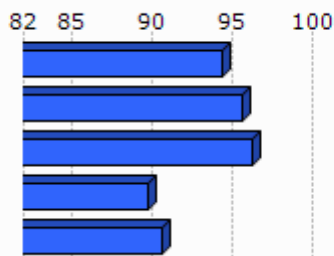

Unit.: %
SIRENE, DIRAE eta CAMERDATA. Ekoizpen propioa., 2013-01

	Jarduera industrialeko teknologia maila handia (2013-01)	Jarduera industrialeko teknologia maila ertain-handia (2013-01)	Jarduera industrialeko teknologia maila ertain-txikia (2013-01)	Jarduera industrialeko teknologia maila txikia (2013-01)
1.Garindaine	0,0	0,0	100,0	0,0
2.Zuberoako herri elkargoa	20,0	1,3	32,5	63,6
3.Barnekaldea	1,0	2,5	22,7	73,9
4.Iparraldea	1,8	10,2	24,8	63,2
5.Euskal Herria	1,8	15,6	44,0	38,6

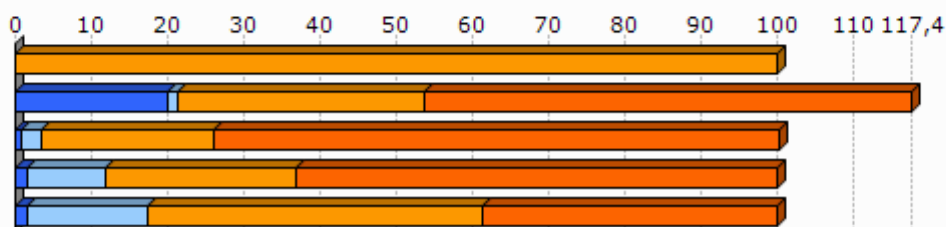

Unit.: %
SIRENE, DIRAE eta CAMERDATA, 2013-01

3.2 Giza lan eskua

	Biztanleria aktiboaren egituraren indizea (2009)	Hurrengo hamarkadan erretiroa hartu behar duen langilegoa (2009)
1.Garindaine	29,9	41,4
2.Zuberoako herri elkargoa	33,5	39,1
3.Barnekaldea	31,3	36,2
4.Iparraldea	32,0	33,5
5.Euskal Herria		13,3

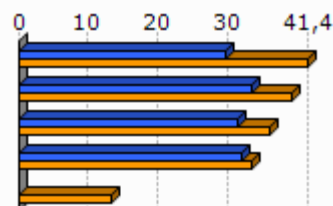

Unit.: %
INSEE eta INE, 2009

	Udalerrian bizi diren landunak, udalerriko lanpostuekiko (2009)	Udalerrian bizi eta lan egiten duten landunak, udalerriko landunekiko (2009)
1.Garindaine	-76,4	23,3
2.Zuberoako herri elkargoa	-8,6	41,2
3.Barnekaldea	-9,4	40,3
4.Iparraldea	0,3	37,0

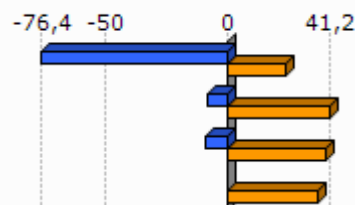

Unit.: %
INSEE, 2009

	Tokiko ekonomiara bideratutako enplegua (2009)	Tokiko ekonomiara bideratutako enpleguaren hazkundera (1999/2009)
1.Garindaine	81,2	22,3
2.Zuberoako herri elkargoa	55,1	-6,1
3.Barnekaldea	54,9	-4,4
4.Iparraldea	70,2	-2,1

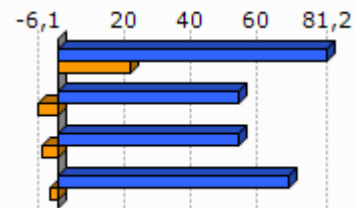

Unit.: %
INSEE, 1999/2009

	Ekintzaitetasun ekonomikoaren tasa (2013-01)
1.Garindaine	94,4
2.Zuberoako herri elkargoa	88,3
3.Barnekaldea	89,0
4.Iparraldea	84,0
5.Euskal Herria	84,0

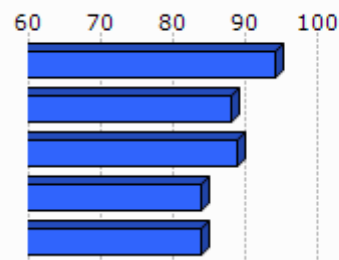

Unit.: %
SIRENE, DIRAE eta CAMERDATA, 2013-01

	Autonomoen tasa (2013-01)
1.Garindaine	14,8
2.Zuberoako herri elkargoa	24,1
3.Barnekaldea	27,9
4.Iparraldea	17,7
5.Euskal Herria	19,0

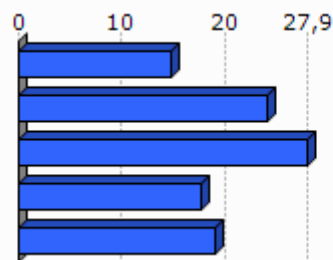

Unit.: %
SIRENE eta Espainiako Enplegu eta Gizarte Segurantzza Ministerioa. Ekoizpen propioa., 2013-01

3.3 Laborantza

	Ustiategi kopurua (2010)	Ustiategiaren hazkundera (2000/10)
1.Garindaine	14	-3
2.Zuberoako herri elkargoa	740	-127
3.Barnekaldea	2 863	-445
4.Iparraldea	4 453	-1 415
5.Euskal Herria	37 090	-34 609

Unit.: Kopuru gordina
Frantziako Laborantza, Nekazaritzako Elikagaien eta Basoen Ministerioa eta INE, 2000/10

	Ustiatgien hazkundera (2000/10), (Unit.: %)	Bataz besteko produkzio gordina ustiategiko (2010)
1.Garindaine	-17,6	33,9
2.Zuberoako herri elkargoa	-14,6	41,9
3.Barnekaldea	-13,5	51,8
4.Iparraldea	-25,6	49,7
5.Euskal Herria	-48,3	

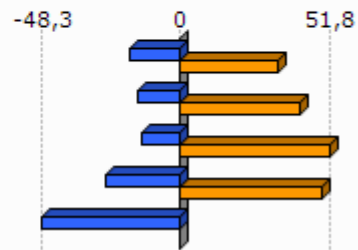

Unit.: K€

Frantziako Laborantza, Nekazaritzako Elikagaien eta Basoen Ministerioa eta INE, 2000/10

Frantziako Laborantza, Nekazaritzako Elikagaien eta Basoen Ministerioa, 2010

	Ustiatgien bataz besteko NAE azalera (2010)	NAE azaleraren hazkundera (2000/10)
1.Garindaine	30,1	-4,7
2.Zuberoako herri elkargoa	31,6	-8,6
3.Barnekaldea	31,4	-6,9
4.Iparraldea	28,1	-9,6
5.Euskal Herria	23,5	-13,7

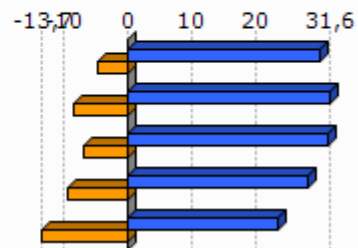

Unit.: Unit.: Ha/ustiategiko; %

Frantziako Laborantza, Nekazaritzako Elikagaien eta Basoen Ministerioa eta INE, 2000/10

	Oinordegabeko 50 urtetik gorako ustiategi-buruak (2010)
1.Garindaine	
2.Zuberoako herri elkargoa	24,5
3.Barnekaldea	23,4
4.Iparraldea	27,9

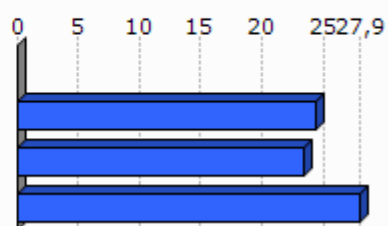

Unit.: %

Frantziako Laborantza, Nekazaritzako Elikagaien eta Basoen Ministerioa, 2010

4. Lurralde antolamendua eta hirigintza

4.1 Lurralde antolamendua

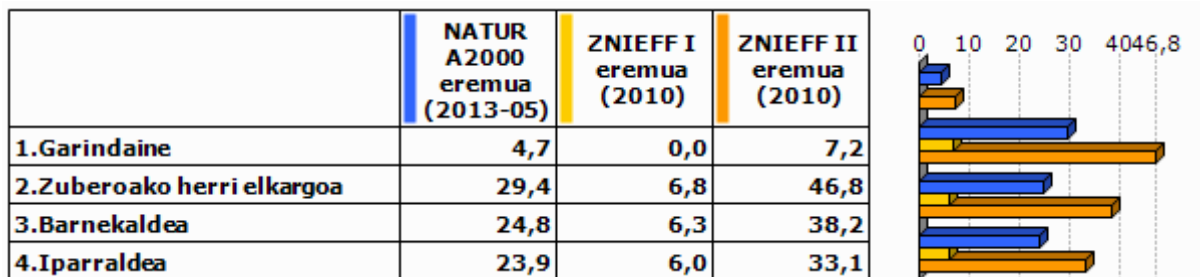

Unit.: %

Frantziako Ekologia, Garapen Iraunkorra eta Energiaren Ministerioa, 2013/05 eta 2010

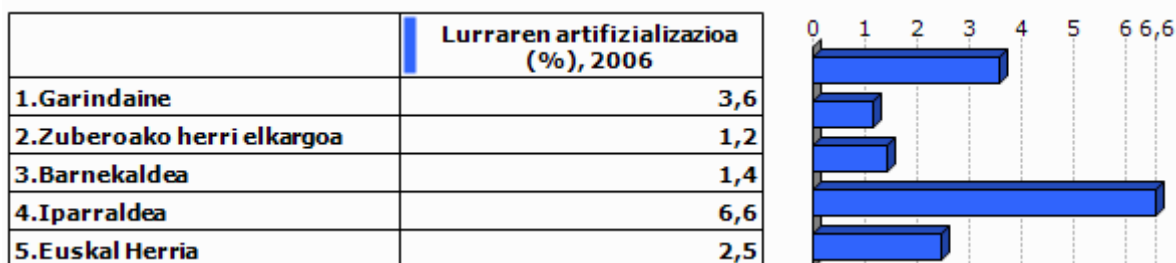

Unit.: %

Corine Land Cover, 2006

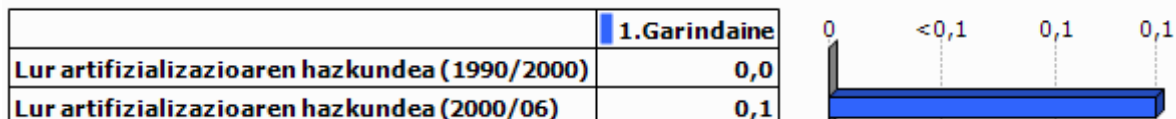

Unit.: %

Corine Land Cover, 1990/2000 eta 2000/2006

	PLHaren presentzia (2011)	Hirigintza arautzeko planen presentzia (2011)	Lurralde Koherentziarako Planen presentzia (SCOT) (2013)
1. Garindaine	EZ		EZ

Unit.: Bai/Ez; presentzia eta tipologia; Bai/Ez

DATAR, 2011

DGALN, 2013

	2.Zuberoako herri elkargoa	3.Barnekaldea	4.Iparaldea
Hirigintza dokumenturik gabeko herriak (%), (2011)	51,4	47,8	35,2
Lurralde Koherentziarako Plana duten herriak (%), (2013)	0,0	7,1	33,3
PLHa duten herriak (%), (2011)	0,0	0,9	6,3

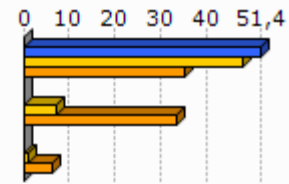

Unit.: %
 DATAR, 2011
 DGALN, 2013

4.2 Hirigintza

	Baimendutako etxebizitza eraikuntzen batz besteko kopurua urtero (2002/07)	Baimendutako etxebizitza eraikuntzen batz besteko kopurua urtero (2008/12)
1.Garindaine	3	1
2.Zuberoako herri elkargoa	67	47
3.Barnekaldea	497	619
4.Iparaldea	3 223	3 071
5.Euskal Herria	33 607	19 397

Unit.: Kopuru gordina
 Frantziako Ekologia, Garapen Iraunkorra eta Energiaren Ministerioa eta Espainiako Sustapen Ministerioa, 2002/07 eta 2008/2012

	Baimendutako etxebizitza eraikuntzen batz besteko azalera urtero (2002/07)	Baimendutako etxebizitza eraikuntzen batz besteko azalera urtero (2008/12)
1.Garindaine	492	197
2.Zuberoako herri elkargoa	8 798	6 630
3.Barnekaldea	60 953	62 185
4.Iparaldea	310 544	275 668
5.Euskal Herria	2 974 544	1 829 868

Unit.: m2
 Frantziako Ekologia, Garapen Iraunkorra eta Energiaren Ministerioa eta Espainiako Sustapen Ministerioa, 2002/07 eta 2008/2012

5. Etxebizitza

	Etxebizitza parkearen hazkundera (1999/2009)	Bigarren etxebizitzien hazkundera (1999/2009)
1. Garindaine	12,9	-1,3
2. Zuberoako herri elkargoa	7,3	12,9
3. Barnekaldea	14,8	32,7
4. Iparraldea	19,0	34,3
5. Euskal Herria	15,7	1,4

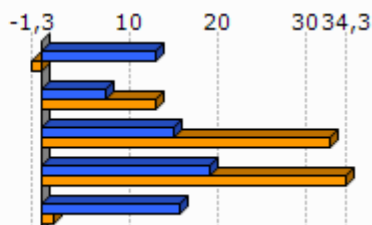

Unit.: %
INSEE eta INE, 1999/2009

	Bigarren etxebizitzien presentzia (2009)	Etxebizitza hutsen presentzia (2009)
1. Garindaine	4,0	4,0
2. Zuberoako herri elkargoa	13,9	7,8
3. Barnekaldea	13,8	7,2
4. Iparraldea	20,8	4,3
5. Euskal Herria	7,2	8,3

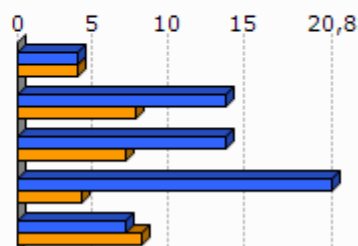

Unit.: %
INSEE eta INE, 2009

	Etxebizitzien batz besteko prezioa (2013)
1. Garindaine	1 657
2. Zuberoako herri elkargoa	1 588
3. Barnekaldea	1 704
4. Iparraldea	2 024
5. Euskal Herria	2 565

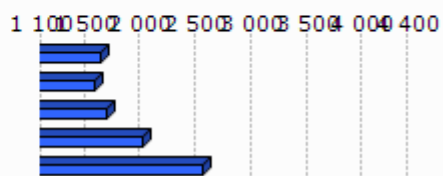

Unit.: €/m²

Ekoizpen propioa, 2013

* Euskal Herria: Zazpi hiriburu eta 25.000 biztanletik gorako udalerrien batz bestekoa.

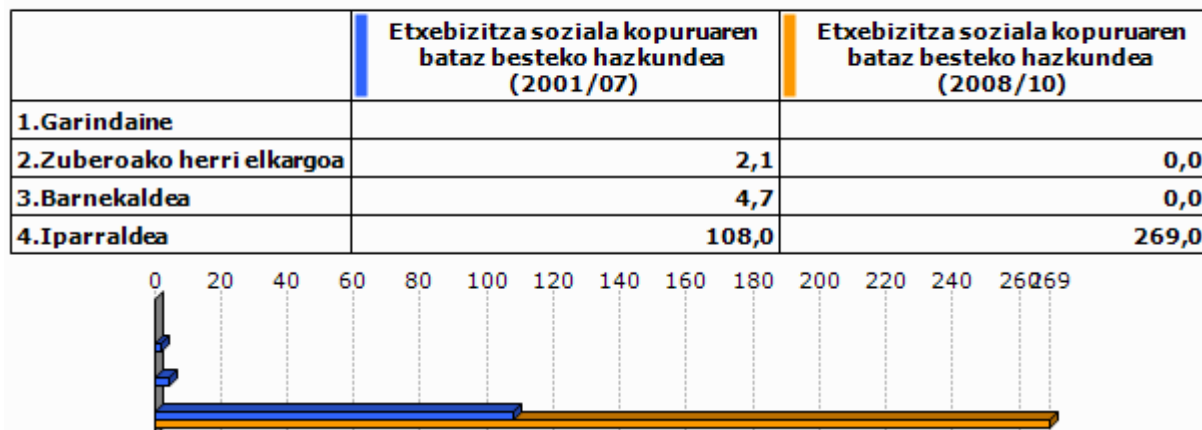

Unit.: %

Lurralde berdintasuna eta etxebizitzaren ministerioa, 2009
Akitaniako DREAL eta INSEE. Ekoizpen propioa., 2009Unit.: urteko batz besteko kopurua
DREAL Aquitaine, 2001/07 eta 2008/2010

6. Azpiegitura eta zerbitzuen irisgarritasuna



Unit.: Kopuru gordina
Ekoizpen propioa, 2013

	1. Garindaine	2. Zuberoako herri elkargoa	3. Barnekaldea	4. Iparraldea	5. Euskal Herria
Osasun zentro azpiegitura gertuenera errepide bidezko distantzia (2012)	1,7	11,8	10,6	9,2	2,7
Ospital gertuenera errepide bidezko distantzia (2012)	1,7	6,7	9,5	9,4	2,2
Txikizkako merkataritza gertuenera errepide bidezko distantzia (2012)	0,0	3,1	3,2	2,5	1,3
Janarizko txikizkako merkataritza gertuenera errepide bidezko distantzia (2012)	0,0	3,1	3,6	2,9	2,4
Finantza bulego gertuenera errepide bidezko distantzia (2012)	1,7	6,3	8,2	7,3	3,7

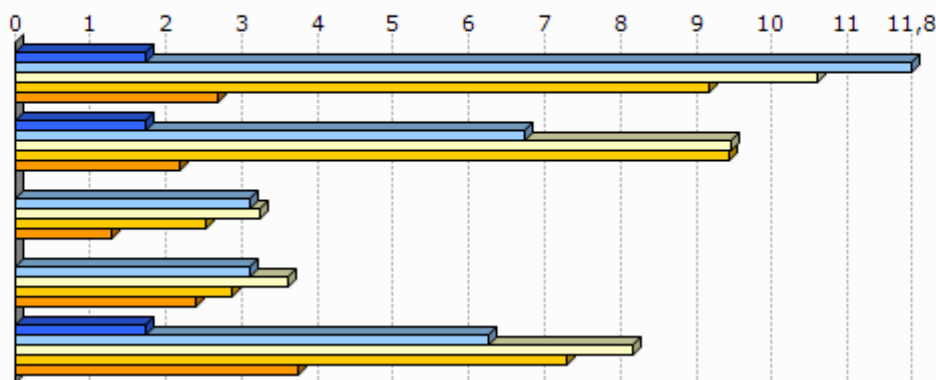

Unit.: Km.

INSEE, Nafarroako Gobernuak, EUSTAT, Nafarroako Datu Espazialen Azpiegitura eta Espainiako Sustapen Ministerioa. Ekoizpen propioa., 2012

INSEE, EUSTAT eta Nafarroako Datu Espazialen Azpiegitura. Ekoizpen propioa., 2012

INSEE, EUSTAT, CAMERDATA eta Espainiako Sustapen Ministerioa. Ekoizpen propioa., 2012

INSEE, EUSTAT, CAMERDATA eta Espainiako Sustapen Ministerioa. Ekoizpen propioa., 2012

INSEE, EUSTAT eta CAMERDATA. Ekoizpen propioa., 2012

7.Tokiko fiskalitate zuzena

	Etxebizitzei ezarritako zerga (TH), (2012)	Eraikitako lurrei ezarritako zerga (TFB), (2012)	Eraiki gabeko lurrei ezarritako zerga (TFNB), (2012)	Enpresei ezarritako zerga (CFE), (2012)
1.Garindaine	5,0	6,0	22,0	
2.Zuberoako herri elkargoa	9,7	8,1	32,2	
3.Barnekaldea	13,9	8,7	32,4	22,2
4.Iparraldea	14,0	9,3	32,2	22,3
Zuberoako herri elkargoko fiskalitate zuzena	8,4		1,5	26,1

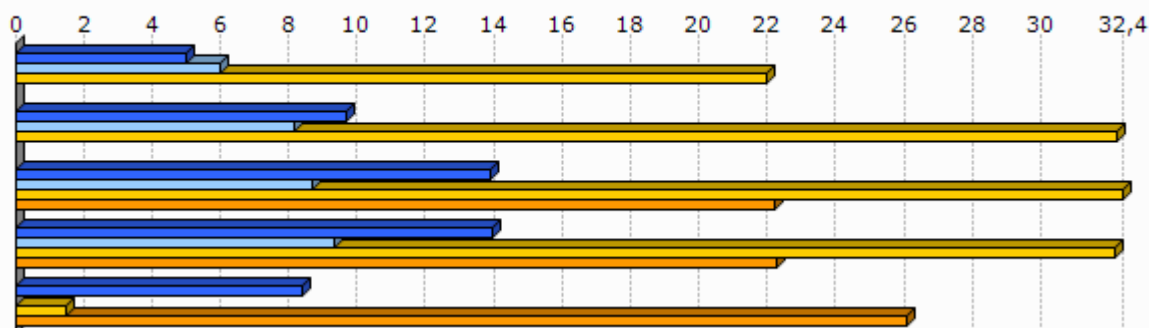

Unit.: %

Kondu publikoen, aurrekontuaren eta estatu erreformaren ministerioa, 2012

	1.Garindaine
Eraiki gabeko lurrei ezarritako zergaren urteko batz besteko hazkundea (TFNB) (2008/12)	0,0
Eraikitako lurrei ezarritako zergaren urteko batz besteko hazkundea (TFB) (2008/12)	0,0
Etxebizitzei ezarritako zergaren urteko batz besteko hazkundea (TH) (2008/12)	0,0

Unit.: %

Kondu publikoen, aurrekontuaren eta estatu erreformaren ministerioa, 2008/12

8. Tokiko nortasuna eta joera politikoa

8.1 Tokiko nortasuna



Unit.: ‰
INSEE. Ekoizpen propioa., 2013

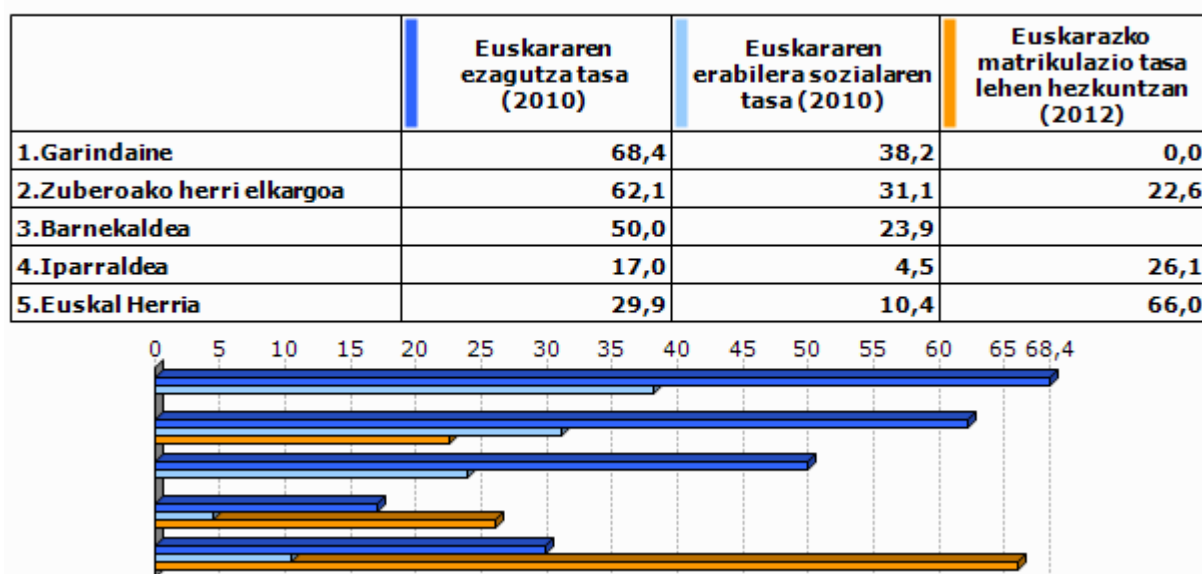

Unit.: ‰
Euskal Herriko Hizkuntza Adierazle Sistema (EAS), INSEE, EUSTAT, INE eta Nafarroako Estatistika Zerbitzua., 2010
Pirinio Atlantikoetako Hezkuntza Nazionalaren Departamentu Zerbitzua, EUSTAT eta Nafarroako Gobernu., 2012

	1.Garindaine	2.Zuberoako herri elkargoa	3.Barnekaldea	4.Iparaldea	5.Euskal Herria
Euskarazko Haur Hezkuntza-Lehen Hezkuntza azpiegitura gertuenera errepide bidezko distantzia (2012)	21,3	28,9	14,7	12,2	7,4
Haur Hezkuntza-Lehen Hezkuntza azpiegitura gertuenera errepide bidezko distantzia (2012)	0,0	1,0	1,2	0,9	2,3
Euskarazko bigarren hezkuntzako azpiegitura gertuenera errepide bidezko distantzia (2012)	26,4	36,2	25,3	21,2	19,0
Bigarren hezkuntzako azpiegitura gertuenera errepide bidezko distantzia (2012)	1,7	6,3	7,4	6,9	1,6
Euskaltegi gertuenera errepide bidezko distantzia (2012)	1,7	11,7	10,7	9,4	9,7

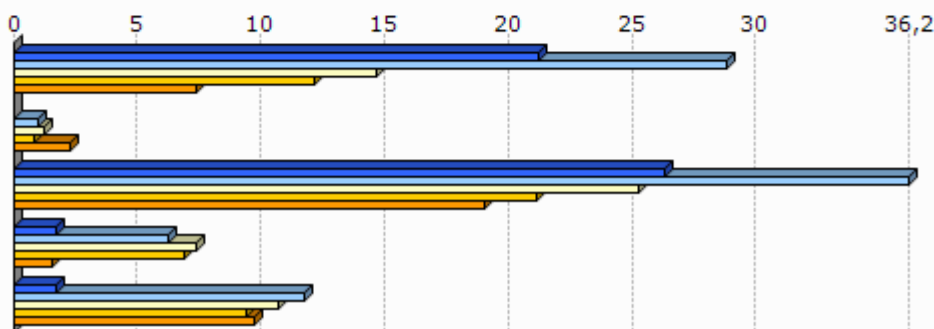

Unit.: Km.

Seaska, INSEE, Nafarroako Gobernua, EUSTAT eta Espainiako Sustapen Ministerioa. Ekoizpen propioa., 2012
 INSEE, Nafarroako Gobernua, EUSTAT, Nafarroako Datu Espazialen Azpiegitura eta Espainiako Sustapen Ministerioa. Ekoizpen propioa., 2012
 INSEE, Nafarroako Gobernua, EUSTAT eta Espainiako Sustapen Ministerioa. Ekoizpen propioa., 2012
 INSEE, EUSTAT eta Nafarroako Datu Espazialen Azpiegitura. Ekoizpen propioa., 2012
 AEK, HABE, IKA eta bilaketa propioa. Ekoizpen propioa., 2012

8.2 Joera politikoa

	2008ko udal hauteskundeetako abstentzio maila
1.Garindaine	13,4
2.Zuberoako herri elkargoa	15,3
3.Barnekaldea	14,4
4.Iparaldea	30,7

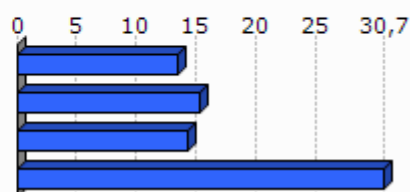

Unit.: %

Frantziako Barne Ministerioa, 2008

	1.Garindaine	2.Zuberoako herri elkargoa	3.Barnekaldea	4.Iparraldea
Eskualdeko hauteskundeetako abstentzioaren bilakaera (2004/10)	13,3	30,9	39,8	35,1
Legebiltzarreko hauteskundeetako abstentzioaren bilakaera (2007/12)	3,7	13,2	6,2	6,8
Lehendakaritza hauteskundeetako abstentzioaren bilakaera (2007/12)	12,8	23,5	24,7	31,5
Europar legebiltzarreko hauteskundeetako abstentzioaren bilakaera (2004/09)	18,2	-3,1	-3,4	-0,2

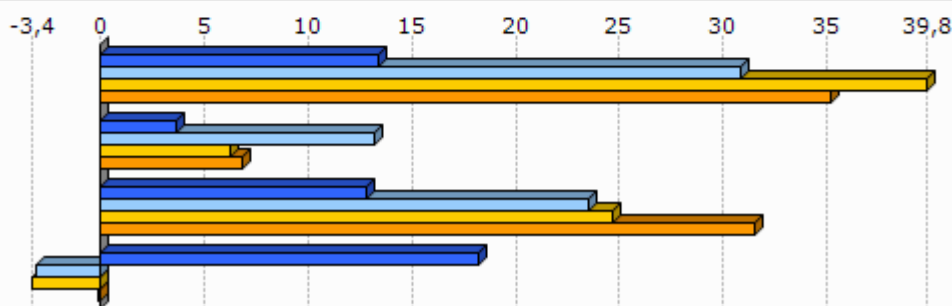

Unit.: %

Frantziako Barne Ministerioa, 2004/12

	Ezker muturreko alderdien hautesk undeen batz besteko presentzia	Ezkerreko alderdien hautesk undeen batz besteko presentzia	Alderdi abertzaleen hautesk undeen batz besteko presentzia	Eskuineko alderdien hautesk undeen batz besteko presentzia	Eskuin muturreko alderdien hautesk undeen batz besteko presentzia
1.Garindaine	8,1	27,1	3,5	55,8	2,5

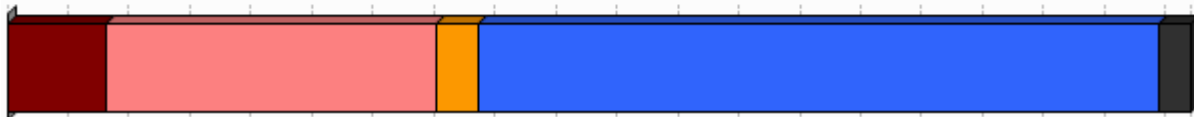

Unit.: %

Frantziako Barne Ministerioa. Ekoizpen propioa., 2008/12

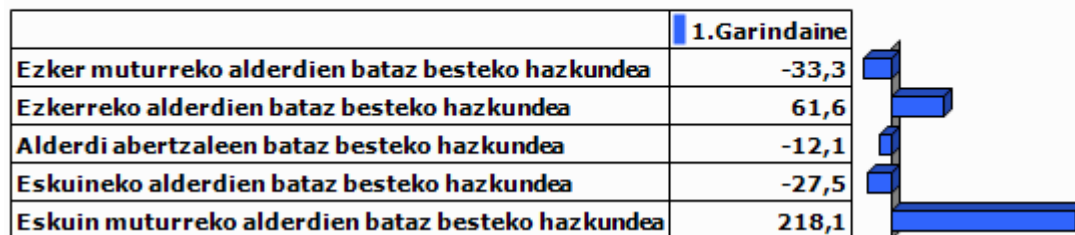

Unit.: %

Frantziako Barne Ministerioa. Ekoizpen propioa., 2001/12

9.0 harrak

GAZTEEN ETA EMAKUMEZKO GAZTEEN IRAUTE TASA

Gazteen iraute tasak eta emakumezko gazteen iraute tasak azken hamarkadako gazte kopuruaren hazkundera neurtzen dute. 1999 urteko 10 eta 19 urte bitarteko (emakumezko) gazteen kopurua 2009 urteko 20 eta 29 urte bitarteko (emakumezko) gazteen kopuruarekin alderatuz ekoizturiko adierazlea da, kasu bietan. Saldo positiboak zein negatiboak (emakumezko) gazteen erakartzea zein ihesa aditzera ematen digute.

LANGABEZIA

Enplegu bulegoetan langabetu gisa (A kategoria, Pôle emploi-ren sailkapenaren arabera) erregistraturiko pertsona kopurua aditzera ematen du.

Enplegua sustatzeko instituzioetan langabetu gisa erregistratzeko bi arrazoi erakusten dira hemen:

- Lan kaleratzeagatik: Arrazoi ezberdinetatik eratorri daitekeen egoera.
- Lan kontratu bukaeragatik: Epe mugatuko kontratu baten amaiera dela medio.

Badira langabetu gisa erregistratua egoteko egoera mota gehiago, hala nola, dimisioak eta lehenengo aldiz lan merkatura gerturatzen direnak, baina ez ditugu txostenean erantsi langabetu kopuru txikiak barnebiltzen baitituzte.

FORMAZIOA

Gizartearen formazioa INSEEren sailkapenean oinarritua dago baina hemen zabalago lantzen da. Ondorioz, 15 urtetik gorako jendetzak lortutako maila altueneko diploma aztertzen da hurrengo taulan ageri den baliokidetzen arabera:

GAINDEGIAko nomenklatura	INSEE ko nomenklatura
Diploma profesionalik gabeko biztanleria (% 15+ urte)	Pas de scolarité Aucun diplôme mais scolarité jusqu'en école primaire ou au collège Aucun diplôme mais scolarité au-delà du collège
Diploma gorenatzat, teknikalari diploma oinarritzkoa duen biztanleria (% 15+ urte)	Certificat c'études primaires BEPC, brevet élémentaire, brevet des collèges Certificat c'aptitudes professionnelles, brevet de compagnon Brevet d'études professionnelles
Diploma gorenatza, batxilergoa duen biztanleria (% 15+ urte)	Baccalauréat général, brevet supérieur Bac technologique ou professionnel, brevet professionnel ou de technicien, BEC, BEI, BEH, capacité en droit
Diploma gorenatza, goi mailako ikasketetako diploma duen biztanleria (% 15+ urte)	Diplôme universitaire de 1er cycle, BTS, DUT, diplôme des professions sociales ou de santé, d'infirmière(ier) Diplôme universitaire de 2ème ou 3ème cycle (y compris médecine, pharmacie, dentaire), diplôme d'ingénieur, d'une grande école, doctorat, etc.

ERRENTA

INSEEk udalerrri mailan errentaren datuak udalerrri handientzat soilik argitaratzen ditu sekretu estatistikoa dela medio. Hori dela eta, maiz ez dago udalerrri mailako daturik tauletan.

Kontsumo Unitatea (KU)

Errentaren inguruko datuak *Kontsumo Unitatearen* (Unité de Consommation–UC) arabera ageri dira.

Kontsumo Unitatea Ekonomi Lankidetzaren eta Garapenerako Erakundeak (ELGE) definitutako koefiziente batzuen arabera etxalde bakoitzean diren pertsonen kontsumoaren ponderazioz sortutako unitatea da. Koefiziente horiek honakoak dira:

- 1: etxaldeko lehen helduarentzat
- 0.5: hamalau urtetik gorako beste pertsonentzat
- 0.3: hamalau urtetik beherako haurrentzat

Errentaren datuak *Kontsumo Unitatean* arabera ematearen helburua etxaldeen arteko konposizio desorekak neutralizatzea da.

Mediana, dezilak eta errenta dezilen arteko distantzia

Errenta mediana eta errentaren lehen eta bederatzigarren dezila ageri da tauletan. Medianak errentaren arabera tamaina bereko bi multzotan banatzen du populazioa eta dezilek hamar zatitan banatzen dute. Lehen errenta dezilak errenta apalenak aditzera ematen ditu. Errenta dezilen arteko distantziak errenta banaketa desorekatuaren maila neurtzen du.

Errentaren jatorria

Errentaren jatorri posibleak lau dira:

- Lan sariak
- Diru laguntzak: erretiroen diru sartzak, pentsioak...
- Etekinak: horiek dira profesio liberalen diru sartzak
- Besteak (gehienbat ondasuneko diru sartzak): ondasunei esker egindako diru sartzak

ADINEKOAK

- Adinekoen bakartasun maila

Etxean bakarrik bizi den 65 urtetik gorako biztanleria kopurua aditzera ematen du, adin horretako ehun biztanleko.

- Zaharren menpekotasun indizea

65 urtetik gorako biztanleria kopurua aditzera ematen du, hauetaz arduratzeko adinean (15 eta 64 urte bitartean) dagoen ehun biztanleko.

GURASO BAKARREKO FAMILIAK

Familiaren definizioa

- Familia bat: Gutxienez etxalde batean bi pertsonen osatutako nukleo bat da. Honakoak dira aukerak:
 - bikote bat (eta bere haurrak baldin badira)
 - heldu bakar bat bere haurr(ar)ekin
- Familia baten seme/alabak: Pertsona bat familia baten seme edo alaba gisa aintzat hartzeko bikotekide gabe eta etxaldean haur propiorik gabe (baldin baditu) bizi behar da.

Guraso bakarreko familiak

Soilik 65 urte arteko guraso bakarreko familia monoparentalak aintzat hartu ditugu haurren zaintza eta erantzukizunerako zailtasunak izan ditzaketen familia unitateak kuantifikatzeko asmoz. Horrela, guraso bakarreko familietan non zaintza eta erantzukizunak kontrako norabidean izan daitezkeen alboratu ditugu.

JARDUERA EKONOMIKOA

Establezimenduen bertakotze tasa

Establezimenduen bertakotze tasak udalerriko establezimendu guztien artean egoitza nagusia Euskal Herrian dutenen ehunekoa aditzera ematen du.

Tokiko ekonomiara bideratutako enplegua

Ondasun eta zerbitzuen ekoizpenerako maila lokalean aurrera eramaten diren jarduerak dira eta hauen helburua tokiko biztanleen beharrak asetzear datza, izan bertakoa nahiz turista. Guztizko enpleguan tokiko ekonomiara bideratutako enpleguaren ehunekoa adierazten da.

Ekintzailetasun ekonomikoaren tasa

Ekintzailetasun ekonomikoaren tasak udalerriko establezimendu guztien artean egoitza nagusia udalerrian bertan dutenen ehunekoa aditzera ematen du

Biztanleria aktiboaren egituraren indizea

Biztanleria aktiboaren egituraren indizeak 15 eta 39 urte bitarteko ehun biztanle aktiboko 40 eta 64 urte bitarteko biztanle aktibo kopurua esaten digu. Biztanleria aktiboaren egituraren zahartze maila neurtzeko adierazlea da.

TOKIKO FISKALITATE ZUZENA**CFE**

Enpresei doakien zerga *Cotisation Foncière des Entreprises (CFE)* delakoa 2010 urtean ezarritako zerga da.

Herri elkargoen tokiko fiskalitate zuzena

Herri elkargoentzat, bi informazio ezarriak izan dira:

- Lehena, herri elkargoko lurraldean diren udalerrien zergaren bataz bestekoa, herriko etxeak finkatzen duen tasa herri elkargoko testuinguruan ikusteko.
- Bestea, herri elkargoak berak ezartzen duen zerga, informazio gehigarri bezala jarria ageri dena.

HAUTESKUNDEAK**Aintzat harturiko hauteskundeak**

Udalerrri mailako joera politikoaren azterketarako hauteskunde ezberdinetan lehen itzuliko emaitzak baliatuak izan dira. Horretarako, aniztasun politiko zabala erakusten duten hauteskundeak aintzat hartu dira. Hauteskunde mota bakoitzean izandako bilakaeraren neurketarako hauteskunde mota bakoitzeko azken bi deialdiak kontutan hartu dira.

Hona erabiliak izan diren hauteskundeak:

2001eko Udal hauteskundeen lehen itzulia	2008ko Udal hauteskundeen lehen itzulia
2007ko legebiltzarreko hauteskundeen lehen itzulia	2012ko Legebiltzarreko hauteskundeen lehen itzulia
2004ko Europar legebiltzarreko hauteskundeen lehen itzulia	2009ko Europar legebiltzarreko hauteskundeen lehen itzulia

Udalerrriko hauteskundeen kasuan, soilik 3.500 biztanletik gorako udalerrien emaitzak kontutan izan dira kopuru horren azpitik diren udalerrietan Frantziako hauteskunde sisteman indarrean den "panachage" delakoak ezinezkoa egiten baitu hautagaiak blokeen sailkapenetan txertatzea.

Alderdien sailkapena

Hauteskundeetan aurkezturiko hautagai zein alderdiak bost bloke handietan sailkatu ditugu joera politikoaren izaera zein honen bilakaera modu sintetikoan laburbiltzeko. Hurrengo taulan bost bloke horietan barnebildutako hautagaitzak zehaztuak dira eta ondoan hauteskunde bakoitzean hauentzat Frantziako Barne Ministerioak darabiltzan nomenklatura ageri da. ECO izen generikoa dutenak talde ezberdinetan banatuak izaten ahal dira hautagaiaren iritziz politikoaren arabera.

KODEA		IZENA	UDAL01	UDAL08	LEGISL07	LEGISL12	EUROP04	EUROP09
Ezker muturra	Ezker antikapitalista / komunista	Liste d'extrême-gauche	LXG	LEXG		EXG	LXG	LEXG
		LCR/FO/NPA			EXG			
		Liste du Parti Communiste			COM		LPC	
		Lutte Ouvrière			EXG			
		Liste du PCF et du Parti de gauche						LCOP
		Parti de Gauche						
Ezkerra	Beste	Eric Pététin				ECO		
		Liste Europe Ecologie les Verts			VEC	VEC		
	Ekologistak	Liste des Verts	LVE				LVE	LVEC
		Patit de la Nation Occitana			ECO			
	Ezker liberala	Liste du Parti socialiste		LSOC	SOC	SOC	LPS	LSOC
	Ezker zentristak	Parti Radical de Gauche						
Ezkerreko besteak	Liste Union de la Gauche		LUG					
	Liste divers gauche	LDG	LDVG		DVG		LDVG	
Abertzaleak	Abertzaleak	Liste régionaliste (EHBAI, EHA, EAJ-PNB, ...)	LRG	LREG	REG	REG	LRG	LREG
		Autre liste				AUT		LAUT
Eskuina	Besteak	Alliance écologique indépendante				ECO		
		MHAN			ECO			
		Liste Divers	LDV				LDV	
	Zentrista kontserbadorea	Liste Chasse-Pêche-Nature et Traditions			CPNT		LCP	
	Eskuineko zentristak	Liste centre-MoDem		LCMD	UDFD			LCMD
		Liste le centre pour la france				CEN		
	Eskuineko besteak	Liste UDF						LUDF
		Liste divers droite	LDD	LDVD	DIV	DVD	LDD	LDVD
Liste de droite		LDR						
Zentristak eta eskuin liberala	Parti Radical Valoisien				PRV			
	Liste Majorité-Centristes		LMC					
Eskuin liberala	Majorité-Nouveau Centre							
	Liste de la majorité présidentielle (UMP)		LMAJ	UMP	UMP	LUMF	LMAJ	
Eskuin muturra	Eskuin muturra	Liste du Front national			FN	FN	LFN	LFN
		Liste d'extrême-droite					LXD	LEXD

Hauteskunde emaitzen kalkulua

Bloke bakoitzeko bozka kopurua zenbatua izan da hauteskunde guztietan eta bakoitzaren pisua ehunekotan kalkulatu da (guztizko bozkekiko). Hortik bi operazio egin dira:

- Bloke bakoitzak hauteskunde mota bakoitzeko azken hauteskundeetan izandako bozka ehunekoen batz bestekoa. Hauteskunde horiek honakoak dira: 2008 urteko udal hauteskundeak, 2012 urteko Frantziako Legebiltzarreko hauteskundeak eta 2009 urteko Europar Legebiltzarreko hauteskundeak.

- Bestalde, bloke bakoitzak aurreko hauteskunde mota bakoitzeko izandako presentziaren hazkundera kalkulatu izan da. Azkenik, hazkunde horien bataz bestekoa kalkulatu izan da.

10.E

ranskina: Adierazle zerrenda

Biztanleria osoa (p. munic.)
Biztanleriaren hazkundera (p. munic.) 2006/09
Biztanleriaren hazkundera (p. munic.) 1999/2009
Amatasun indizea
Bizitza proiektuak garatzeko adinekoren iraute eta erakargarritasun tasa
Friz indizea
Zahartze indizea
Emakumezkotasun indizea (15-64)
Jarduera tasa
Emakumezkoen jarduera tasa
Biztanleria aktiboaren hazkundera (1999/2009)
Langabetu kopurua
Langabetuen hazkundera (2007/11)
Emakumezko langabetuak, langabetu guztiekiko
50 eta + urteko langabetuak, langabetu guztiekiko
50 eta + urteko langabetuen hazkundera (2007/11)
Lan-kaleraketagatik langabezia egoeran
Kontratu amaieragatik langabezia egoeran
Laborari aktiboaren presentzia
Laborari aktiboaren hazkundera (1999/2009)
Enpresa buru, artisau eta merkatari aktiboaren presentzia
Enpresa buru, artisau eta merkatari aktiboaren hazkundera (1999/2009)
Kudeatzaile eta lanbide intelektuak aktiboaren presentzia
Kudeatzaile eta lanbide intelektuak aktiboaren hazkundera (1999/2009)
Tarteko lanbideak aktiboaren presentzia
Tarteko lanbideak aktiboaren hazkundera (1999/2009)
Enpleguak aktiboaren presentzia
Enpleguak aktiboaren hazkundera (1999/2009)
Langileak aktiboaren presentzia
Langileak aktiboaren hazkundera (1999/2009)
Diploma profesionalik gabeko biztanleriaren presentzia
Teknikalari diploma oinarrikoa duen biztanleriaren presentzia
Batxilergoa duen biztanleriaren presentzia
Goi mailako ikasketetako diploma duen biztanleriaren presentzia
Errenta mediana (kontsumo unitateko)
Errentaren lehen dezila (kontsumo unitateko)
Errentaren bederatzigarren dezila (kontsumo unitateko)
Errenta dezilen arteko distantzia (kontsumo unitateko)
Lan-sariak guztizko errentan
Diru laguntzak guztizko errentan
Etekinak guztizko errentan
Besteak (gehienbat ondasuneko diru sartzak) guztizko errentan
Bataz besteko lan-saria orduko (denb. osoko lanaldian)
Emakumezkoen lan-saria gizonezkoekiko (denb. osoko lanaldian)
Bataz besteko lan sariaren hazkundera (denb. osoko lanaldian)
Gazteen iraute tasa
Emakumezko gazteen iraute tasa
Gazte langabetuak (<25 urte) langabetu guztiekiko
Gazte langabetuen hazkundera (<25 urte)
Gizonezko gazteen (18-25) bataz besteko lan-saria orduko (denb. osoko lanaldian)
Emakumezko gazteen (18-25) bataz besteko lan-saria orduko (denb. osoko lanaldian)

65 urtetik gorako biztanleak etxean bakarrik
75 urtetik gorako biztanleak etxean bakarrik
Adineko biztanleen bakartasun maila (>65 urte)
Zaharren menpekotasun indizea
Guraso bakarreko (<65 urte) familia nuklearrak
Guraso bakarreko (<65 urte) familia nuklearren proportzioa
Guraso bakarreko (<65 urte) familia nuklearren emakumezotasuna
Guraso bakarreko haur kopurua (0-24 urte bitartean)
Guraso bakarreko haur kopuruaren proportzioa (0-24 urte bitartean)
Establezimendu kopurua
Lehen sektoreko establezimenduen proportzioa
Industria sektoreko establezimenduen proportzioa
Eraikuntza sektoreko establezimenduen proportzioa
Zerbitzuen sektoreko establezimenduen proportzioa
Establezimenduen bertakotutze tasa
Jarduera industrialeko teknologia maila handia
Jarduera industrialeko teknologia maila ertain-handia
Jarduera industrialeko teknologia maila ertain-txikia
Jarduera industrialeko teknologia maila txikia
Biztanleria aktiboaren egituraren indizea
Hurrengo hamarkadan erretiroa hartu behar duen langilegoa
Udalerrian bizi diren landunak, udalerriko lanpostuekiko
Udalerrian bizi eta lan egiten duten landunak, udalerriko landunekiko
Tokiko ekonomiara bideratutako enplegua
Tokiko ekonomiara bideratutako enpleguaren hazkundea (1999/2009)
Ekintzailetasun ekonomikoaren tasa
Autonomoen tasa
Ustiategi kopurua
Ustiategien hazkunde gordina (2000/10)
Ustiategien hazkundea (2000/10)
Ustiategien batz besteko NAE azalera
NAE azaleraren hazkundea (2000/10)
Batz besteko produkzio gordina ustiategiko
Oinordegabeko 50 urtetik gorako ustiategi-buruak
NATURA 2000 eremua
ZNIEFF I eremua
ZNIEFF II eremua
Lurraren artifizializazioa
Lur artifizializazioaren hazkundea (2000/06)
Lur artifizializazioaren hazkundea (1990/2000)
PLHaren presentzia
PLHa duten herriak (%)
Hirigintza arautzeko planen presentzia
Hirigintza dokumenturik gabeko herriak (%)
Lurralde Koherentziarako Planen presentzia (SCOT)
Lurralde Koherentziarako Plana duten herriak (%)
Baimendutako etxebizitza eraikuntzen batz besteko kopurua urtero (2002/07)
Baimendutako etxebizitza eraikuntzen batz besteko kopurua urtero (2008/12)
Baimendutako etxebizitza eraikuntzen batz besteko azalera urtero (2002/07)
Baimendutako etxebizitza eraikuntzen batz besteko azalera urtero (2008/12)
Etxebizitza parkearen hazkundea (1999/2009)
Bigarren etxebizitzaren hazkundea (1999/2009)
Bigarren etxebizitzaren presentzia
Etxebizitza hutsen presentzia

Etxebizitzen batz besteko prezioa
Etxebizitza sozialen tasa (datu ofiziala)
Etxebizitza sozialen tasa (guztizko etxebizitza parkearekiko)
Etxebizitza soziala kopuruaren batz besteko hazkundera (2001/07)
Etxebizitza soziala kopuruaren batz besteko hazkundera (2008/10)
Garraio publikoaren lotura kopurua
Osasun zentro azpiegitura gertuenera errepide bidezko distantzia
Ospital gertuenera errepide bidezko distantzia
Txikizkako merkataritza gertuenera errepide bidezko distantzia
Janarizko txikizkako merkataritza gertuenera errepide bidezko distantzia
Finantza bulego gertuenera errepide bidezko distantzia
Etxebizitzei ezarritako zerga (TH)
Etxebizitzei ezarritako zergaren urteko batz besteko hazkundera (TH) (2008/12)
Eraikitako lurrei ezarritako zerga (TFB)
Eraikitako lurrei ezarritako zergaren urteko batz besteko hazkundera (TFB) (2008/12)
Eraiki gabeko lurrei ezarritako zerga (TFNB)
Eraiki gabeko lurrei ezarritako zergaren urteko batz besteko hazkundera (TFNB) (2008/12)
Enpresei ezarritako zerga (CFE)
Elkarteen dentsitatea (mila biztanleko)
Euskararen ezagutza tasa
Euskararen erabilera sozialaren tasa
Euskarazko matrikulazio tasa lehen hezkuntzan
Euskarazko Haur Hezkuntza-Lehen Hezkuntza azpiegitura gertuenera errepide bidezko distantzia
Haur Hezkuntza-Lehen Hezkuntza azpiegitura gertuenera errepide bidezko distantzia
Euskarazko bigarren hezkuntzako azpiegitura gertuenera errepide bidezko distantzia
Bigarren hezkuntzako azpiegitura gertuenera errepide bidezko distantzia
Euskaltegi gertuenera errepide bidezko distantzia
2008ko udal hauteskundeetako abstentzio maila
Eskualdeko hauteskundeetako abstentzioaren bilakaera (2004/10)
Legebiltzarreko hauteskundeetako abstentzioaren bilakaera (2007/12)
Lehendakaritza hauteskundeetako abstentzioaren bilakaera (2007/12)
Europar legebiltzarreko hauteskundeetako abstentzioaren bilakaera (2004/09)
Ezker muturreko alderdien hauteskundeen batz besteko presentzia
Ezkerreko alderdien hauteskundeen batz besteko presentzia
Alderdi abertzaleen hauteskundeen batz besteko presentzia
Eskuineko alderdien hauteskundeen batz besteko presentzia
Eskuin muturreko alderdien hauteskundeen batz besteko presentzia
Ezker muturreko alderdien batz besteko hazkundera
Ezkerreko alderdien batz besteko hazkundera
Alderdi abertzaleen batz besteko hazkundera
Eskuineko alderdien batz besteko hazkundera
Eskuin muturreko alderdien batz besteko hazkundera

11.U dalerriko oharrak

	1.Garindaine
Langabetuen hazkundera (2007/11)	
Emakumezko langabetuak, langabetu guztiekiko	
50 eta + urteko langabetuak, langabetu guztiekiko	
50 eta + urteko langabetuen hazkundera (2007/11)	2007 urtean ez zegoen langabeturik
Lan-kaleraketatik langabezia egoeran	
Kontratu amaieratik langabezia egoeran	
Laborari aktiboen hazkundera (1999/2009)	
Enpresa buru, artisau eta merkataritza aktiboen hazkundera (1999/2009)	
Kudeatzaile eta lanbide intelektualak aktiboen hazkundera (1999/2009)	
Tarteko lanbideak aktiboen hazkundera (1999/2009)	
Enplegatutako aktiboen hazkundera (1999/2009)	
Langileak aktiboen hazkundera (1999/2009)	
Gazteen iraute tasa (10-19 urte)	
Emakumezko gazteen iraute tasa	
Gazte langabetuak (<25 urte) langabetu guztiekiko	
Gazte langabetuen hazkundera (<25 urte)	2007 urtean ez zegoen langabeturik
Guraso bakarreko (<65 urte) familia nuklearren emakumezkoitasuna	
Jarduera industrialeko teknologia maila handia	
Jarduera industrialeko teknologia maila ertain-handia	
Jarduera industrialeko teknologia maila ertain-txikia	
Jarduera industrialeko teknologia maila txikia	
Ustiategi kopurua	
Oinordegabeko 50 urtetik gorako ustiategi-buruak	Sekretu estatistikoa
Lur artifizializazioaren hazkundera (2000/06)	
Lur artifizializazioaren hazkundera (1990/2000)	
Etxebizitzaren batz besteko prezioa	

12.Herri elkargoko oharrak

	50 eta + urteko langabetuen hazkundera (2007/11)	Gazte langabetuen hazkundera (<25 urte)
2.Zuberoako herri elkargoa		

Sustatzailea: GAINDEGIA



Ipar Euskal Herriko udalerriak, aldagai sozio ekonomikoen arabera 2013

Egileak

Txomin Poveda eta Asier Otxoa de Retana



GARRÜZE

AURKIBIDEA

1. Demografia
2. Gizarte errealitatea eta bizi baldintzak
3. Jarduera ekonomikoa
4. Lurralde antolamendua eta hirigintza
5. Etxebizitza
6. Azpiegiturak eta zerbitzuen irisgarritasuna
7. Tokiko fiskalitate zuzena
8. Tokiko nortasuna eta joera politikoa
9. Oharrak
10. Eranskinak: Adierazle zerrenda
11. Udalerrri oharrak
12. Herri elkargoko oharrak

1. Demografia

1.1 Biztanleria lurraldean

	1.Garrüze	2.Amikuzeko herri elkargoa	3.Barnekaldea	4.Iparraldea	5.Euskal Herria
Biztanleria osoa (p. munic.)	291	9 547	41 532	289 543	3 127 326

Unit.: Kopuru gordina
INSEE eta INE

	Biztanleriaren hazkundera (p. munic.) 06/09	Biztanleriaren hazkundera (p. munic.) 99/09
1.Garrüze	-6,6	-3,6
2.Amikuzeko herri elkargoa	5,2	7,4
3.Barnekaldea	2,0	3,6
4.Iparraldea	6,6	10,2
5.Euskal Herria	4,7	7,1

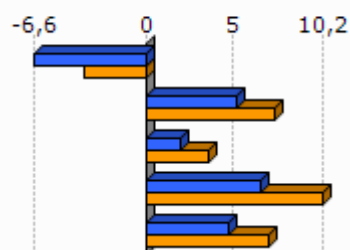

Unit.: %
INSEE eta INE, 2006/2009 eta 1999/2009

	Amatasun indizea (2009)
1.Garrüze	24,1
2.Amikuzeko herri elkargoa	30,2
3.Barnekaldea	28,9
4.Iparraldea	22,4
5.Euskal Herria	21,9

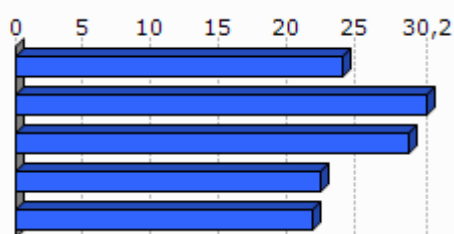

Unit.: %
INSEE eta INE, 2009

	Bizitza proiektuak garatzeko adinekoen iraute eta erakargarritasun tasa (1999/2009)
1.Garrüze	-26,8
2.Amikuzeko herri elkargoa	1,0
3.Barnekaldea	-1,0
4.Iparraldea	8,5
5.Euskal Herria	9,5

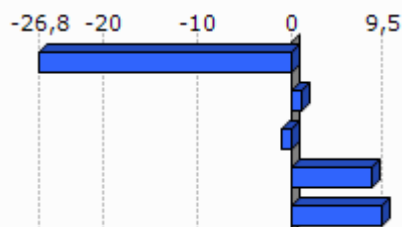

Unit.: %
INSEE eta INE. Ekoizpen propioa., 1999/2009

1.2 Biztanleriaren egitura

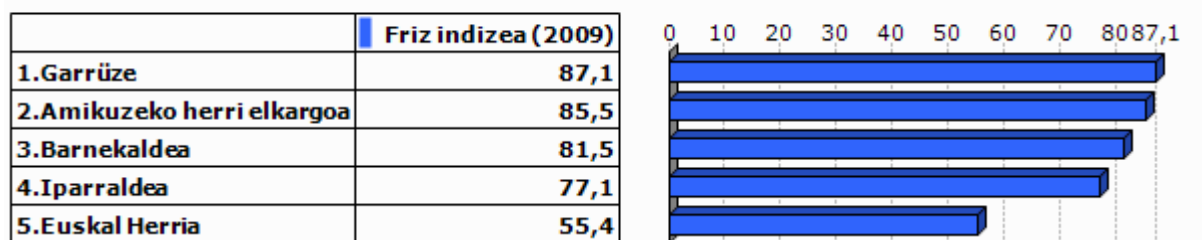

Unit.: %
INSEE eta INE, 2009

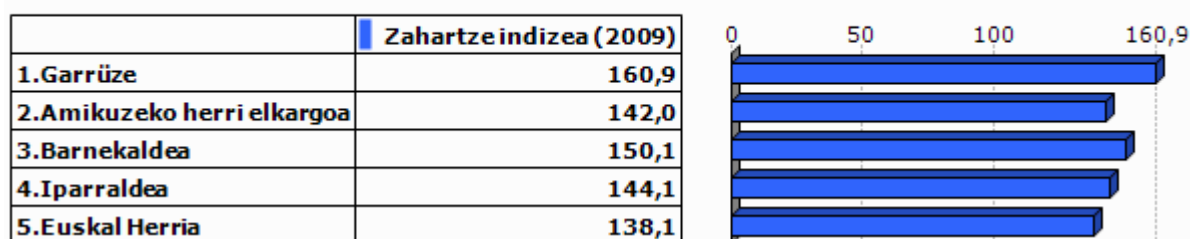

Unit.: %
INSEE eta INE, 2009

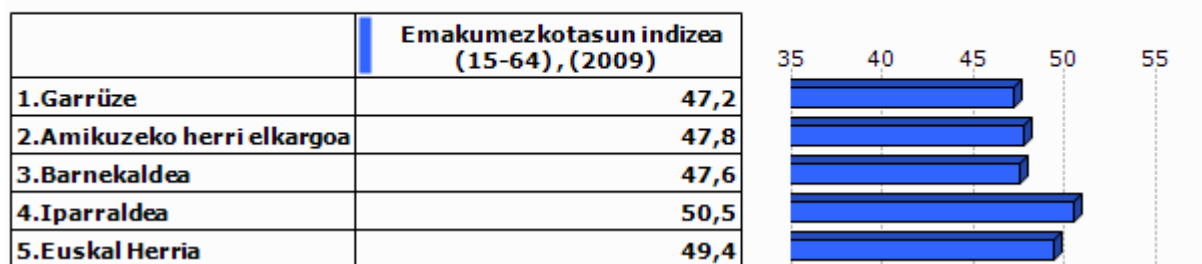

Unit.: %
INSEE eta INE, 2009

2.Gizarte errealitatea eta bizi baldintzak

2.1 Jarduera eta enplegua

	Jarduera tasa (2009)	Emakumezkoen jarduera tasa (2009)
1.Garrüze	69,7	69,0
2.Amikuzeko herri elkargoa	72,1	69,0
3.Barnekaldea	72,8	70,3
4.Iparraldea	71,7	68,9
5.Euskal Herria	72,9	67,0

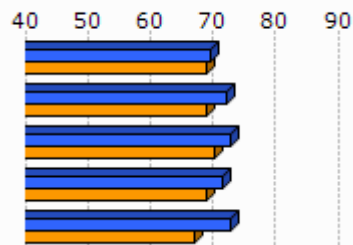

Unit.: %
INSEE eta INE, 2009

	Biztanleria aktiboaren hazkundera (1999/2009)
1.Garrüze	-5,9
2.Amikuzeko herri elkargoa	7,6
3.Barnekaldea	5,5
4.Iparraldea	13,0
5.Euskal Herria	13,8

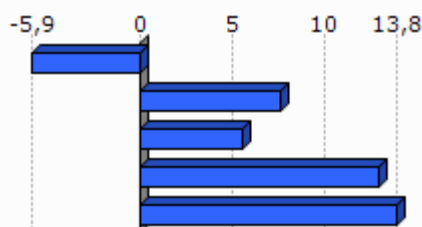

Unit.: %
INSEE eta INE, 1999/2009

2.2 Langabezia

	1.Garrüze	2.Amikuzeko herri elkargoa	3.Barnekaldea	4.Iparraldea	5.Euskal Herria
Langabetu kopurua (2011)	8	201	892	12 479	201 708

Unit.: Kopuru gordina
Pöle emploi eta Espainiako Enplegu eta Gizarte Segurantzza Ministerioa, 2011

	Langabetuen hazkundera (2007/11)
1.Garrüze	33,3
2.Amikuzeko herri elkargoa	54,6
3.Barnekaldea	62,5
4.Iparraldea	43,9
5.Euskal Herria	92,1

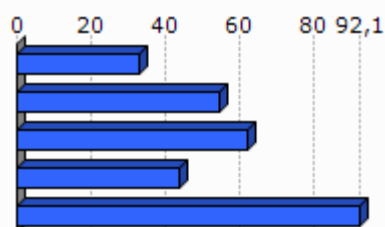

Unit.: %
Pöle emploi eta Espainiako Enplegu eta Gizarte Segurantzza Ministerioa, 2007/2011

	Emakumezko langabetuak, langabetu guztiekiko (2011)
1.Garrüze	0,0
2.Amikuzeko herri elkargoa	27,4
3.Barnekaldea	31,8
4.Iparraldea	48,8
5.Euskal Herria	50,7

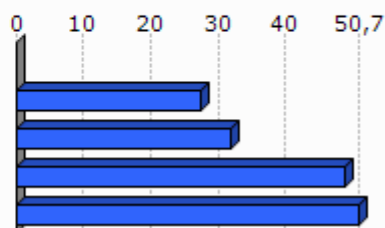

Unit.: %

Pöle emloi eta Espainiako Enplegu eta Gizarte Segurantzza Ministerioa, 2011

	50 eta + urteko langabetuak, langabetu guztiekiko (2011)	50 eta + urteko langabetuen hazkundera (2007/11)
1.Garrüze	0,0	
2.Amikuzeko herri elkargoa	5,0	
3.Barnekaldea	8,5	100,0
4.Iparraldea	18,3	85,8
5.Euskal Herria	38,8	86,1

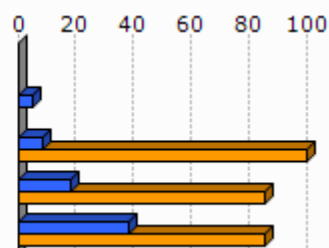

Unit.: %

Pöle emloi eta Espainiako Enplegu eta Gizarte Segurantzza Ministerioa, 2007/2011

	Lan-kalera ketagatik langabezia egoeran (2011)	Kontratu amaieragatik langabezia egoeran (2011)
1.Garrüze		
2.Amikuzeko herri elkargoa	7,5	88,3
3.Barnekaldea	10,9	87,4
4.Iparraldea	25,2	66,3

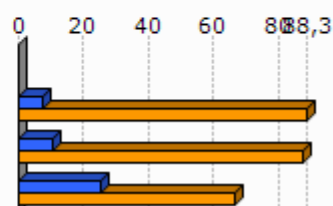

Unit.: %

Pöle emloi, 2011

2.3 Katgoria Sozio-Profesionala eta formazio maila

	Laborari aktiboen presentzia (2009)	Laborari aktiboen hazkundera (1999/2009)
1.Garrüze	0,0	
2.Amikuzeko herri elkargoa	15,1	-28,3
3.Barnekaldea	15,9	-24,0
4.Iparraldea	3,2	-23,7

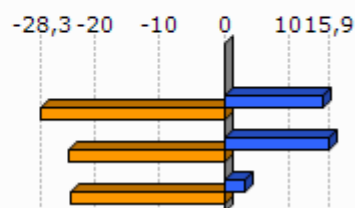

Unit.: %
INSEE, 1999/2009

	Enpresa buru, artisau eta merkatari aktiboen presentzia (2009)	Enpresa buru, artisau eta merkatari aktiboen hazkundera (1999/2009)
1.Garrüze	5,0	-52,2
2.Amikuzeko herri elkargoa	8,0	-8,3
3.Barnekaldea	8,8	5,9
4.Iparraldea	8,8	2,8

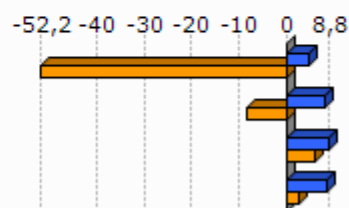

Unit.: %
INSEE, 1999/2009

	Kudeatzaile eta lanbide intelektualak aktiboen presentzia (2009)	Kudeatzaile eta lanbide intelektualak aktiboen hazkundera (1999/2009)
1.Garrüze	19,9	-4,4
2.Amikuzeko herri elkargoa	5,6	16,7
3.Barnekaldea	6,0	46,1
4.Iparraldea	11,6	30,0

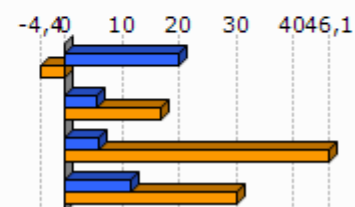

Unit.: %
INSEE, 1999/2009

	Tarteko lanbideak aktiboen presentzia (2009)	Tarteko lanbideak aktiboen hazkundera (1999/2009)
1.Garrüze	19,9	-23,5
2.Amikuzeko herri elkargoa	20,2	29,0
3.Barnekaldea	18,2	28,2
4.Iparraldea	25,5	26,2

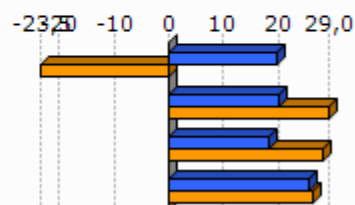

Unit.: %
INSEE, 1999/2009

	Enplegatuak aktiboen presentzia (2009)	Enplegatuak aktiboen hazkundera (1999/2009)
1.Garrüze	34,8	67,4
2.Amikuzeko herri elkargoa	22,8	-1,6
3.Barnekaldea	24,1	-0,7
4.Iparraldea	31,6	1,6

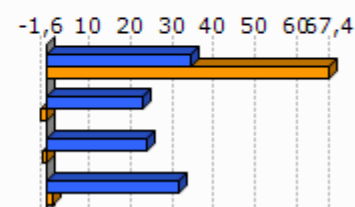

Unit.: %
INSEE, 1999/2009

	Langileak aktiboen presentzia (2009)	Langileak aktiboen hazkundera (1999/2009)
1.Garrüze	20,5	-60,5
2.Amikuzeko herri elkargoa	28,2	1,3
3.Barnekaldea	27,3	-7,5
4.Iparraldea	20,3	-3,4

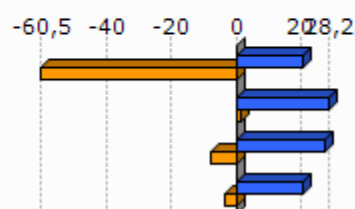

Unit.: %
INSEE, 1999/2009

	Diploma profesionalik gabeko biztanleriaren presentzia (2008)	Teknikalari diploma oinarrikoa duen biztanleriaren presentzia (2008)	Batxilergoa duen biztanleriaren presentzia (2008)	Goi mailako ikasketetako diploma duen biztanleriaren presentzia (2008)
1.Garrüze	40,5	30,2	10,4	18,9
2.Amikuzeko herri elkargoa	39,6	28,4	14,3	17,7
3.Barnekaldea	41,2	28,3	14,2	16,3
4.Iparraldea	32,7	26,7	17,1	23,6

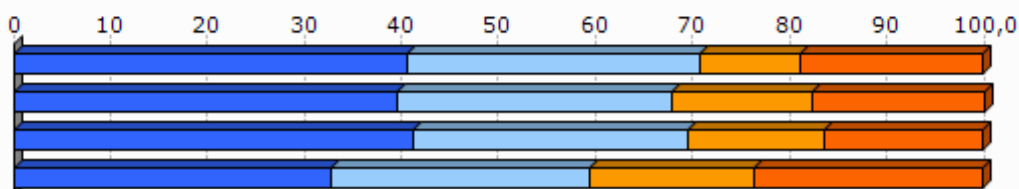

Unit.: %
INSEE, 2008

2.4 Errenta

	1.Garrüze	2.Amikuzeko herri elkargoa
Errenta mediana (kontsumo unitateko), (2010)	17 037	16 595
Errentaren bederatzigarren dezila (kontsumo unitateko), (2010)		31 237
Errentaren lehen dezila (kontsumo unitateko), (2010)		7 377

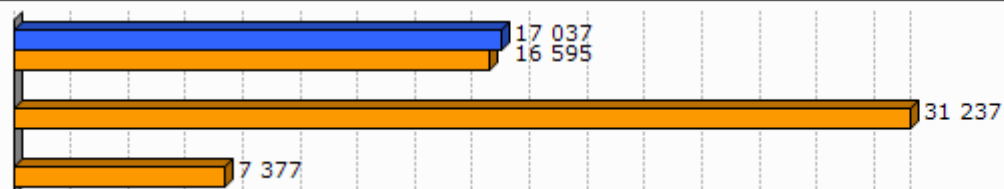

Unit.: €
INSEE, 2010

	Errenta dezilen arteko distantzia (kontsumo unitateko), (2010)
1.Garrüze	
2.Amikuzeko herri elkargoa	4,2

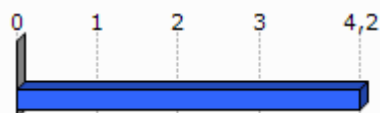

Unit.: Unitate gabekoa
INSEE, 2010

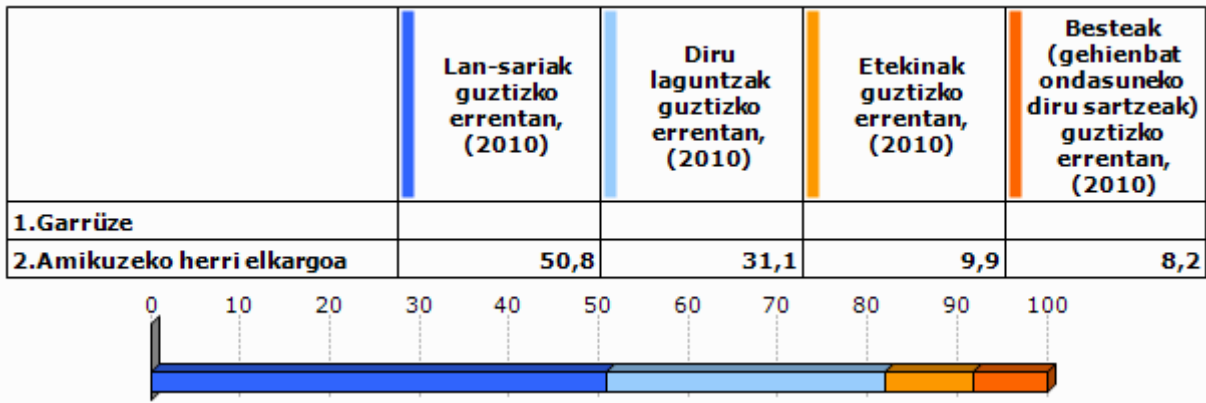

Unit.: %
INSEE, 2010

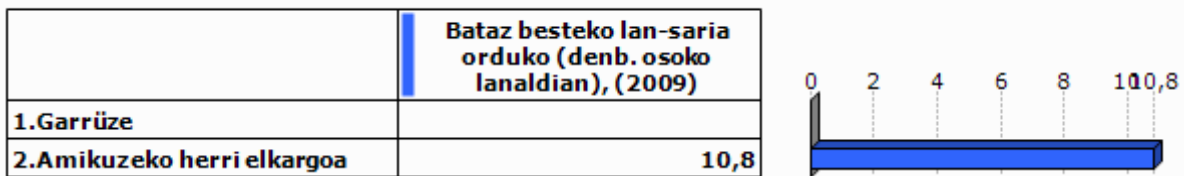

Unit.: €
INSEE, 2009

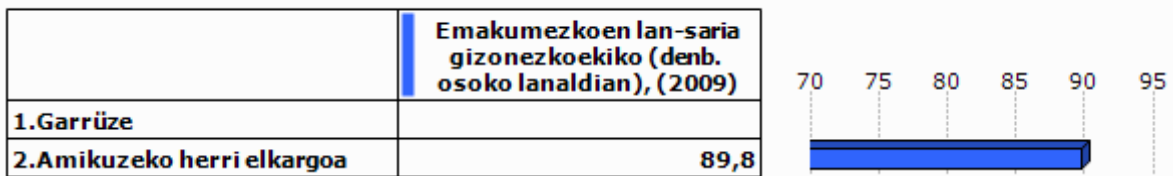

Unit.: %
INSEE, 2009

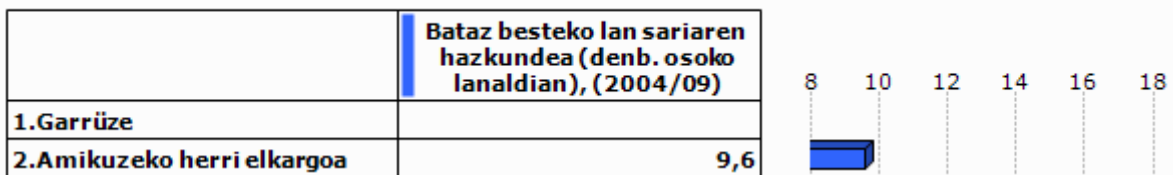

Unit.: %
INSEE, 2004/2009

2.5 Arrisku ekonomikoaren menpeko giza talde nagusiak

Gazteak

	Gazteen iraute tasa, (1999/2009)	Emakumezko gazteen iraute tasa, (1999/2009)
1.Garrüze	-25,6	-28,3
2.Amikuzeko herri elkargoa	-10,2	-12,0
3.Barnekaldea	-16,9	-19,8
4.Iparraldea	-4,8	-3,8
5.Euskal Herria	15,3	15,5

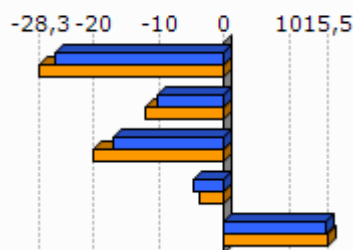

Unit.: %
INSEE eta INE. Ekoizpen propioa., 1999/2009

	Gazte langabetuak (<25 urte) langabetu guztiekiko (2011)	Gazte langabetuen hazkundera (<25 urte) (2007/11)
1.Garrüze	0,0	
2.Amikuzeko herri elkargoa	8,0	166,7
3.Barnekaldea	6,2	34,1
4.Iparraldea	14,6	45,2
5.Euskal Herria	9,0	102,5

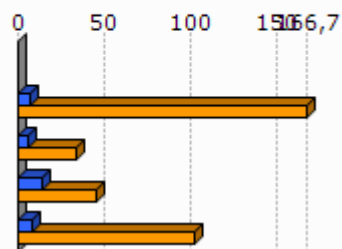

Unit.: %
Pöle emploi eta Espainiako Enplegu eta Gizarte Segurantzza Ministerioa, 2007/2011

	1.Garrüze	2.Amikuzeko herri elkargoa
Emakumezko gazteen (18-25) batz besteko lan-saria orduko (denb. osoko lanaldian), (2009)		7,9
Gizonezko gazteen (18-25) batz besteko lan-saria orduko (denb. osoko lanaldian), (2009)		9,1

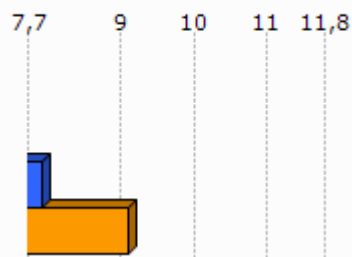

Unit.: €
INSEE, 2009

Adinekoak

	1.Garrüze	2.Amikuzeko herri elkargoa	3.Barnekaldea	4.Iparraldea
65 urtetik gorako biztanleak etxean bakarrik, (2009)	27	582	2 422	19 864
75 urtetik gorako biztanleak etxean bakarrik, (2009)	19	374	1 524	12 683

Unit.: Kopuru gordina
INSEE, 2009

	Adineko biztanleen bakartasun maila (>65 urte), (2009)	Zaharren menpekotasun indizea, (2009)
1.Garrüze	37,8	41,6
2.Amikuzeko herri elkargoa	26,7	37,7
3.Barnekaldea	24,6	39,4
4.Iparraldea	31,4	35,1
5.Euskal Herria		29,7

Unit.: %
INSEE eta INE, 2009

Guraso bakarreko familiak

	1.Garrüze	2.Amikuzeko herri elkargoa	3.Barnekaldea	4.Iparraldea
Guraso bakarreko (<65 urte) familia nuklearrak, (2009)	8	164	856	9 983

Unit.: Kopuru gordina
INSEE, 2009

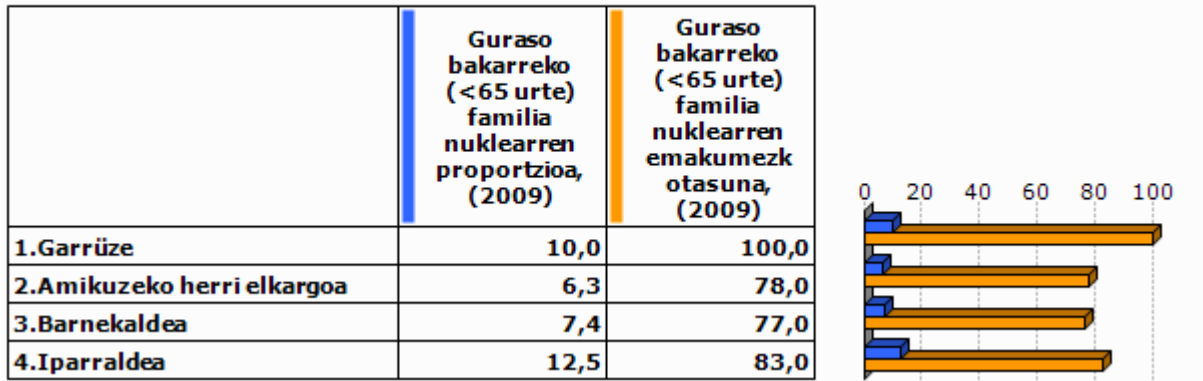

Unit.: %
INSEE, 2009

	1.Garrüze	2.Amikuzeko herri elkargoa	3.Barnekaldea	4.Iparraldea
Guraso bakarreko haur kopurua (0-24 urte bitartean), (2009)	8	184	931	11 658

Unit.: Kopuru gordina
INSEE, 2009

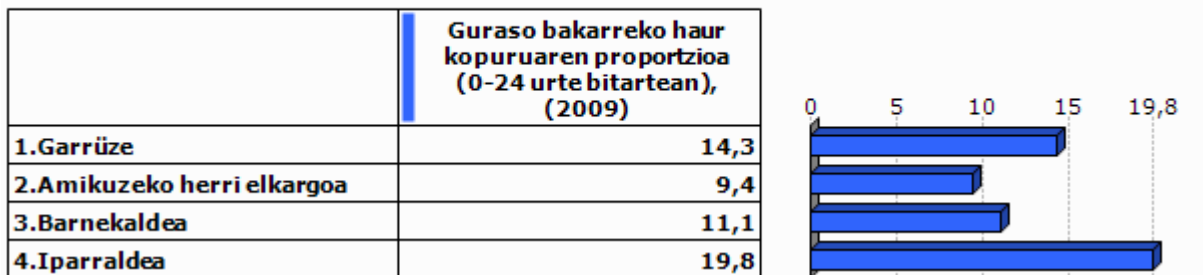

Unit.: %
INSEE, 2009

3. Jarduera ekonomikoa

3.1 Ehun ekonomikoa

	1.Garrüze	2.Amik uzeko herri elkargoa	3.Barne kaldea	4.Ipar raldea	5.Euskal Herria
Establezimendu kopurua (2013-01)	6	948	3 839	22 899	243 998

Unit.: Kopuru gordina
SIRENE, DIRAE eta CAMERDATA, 2013-01

	Lehen sektoreko establez imenduen proportzioa (2013-01)	Industria sektoreko establez imenduen proportzioa (2013-01)	Eraikuntza sektoreko establez imenduen proportzioa (2013-01)	Zerbitzuen sektoreko establez imenduen proportzioa (2013-01)
1.Garrüze	33,3	0,0	16,7	50,0
2.Amikuzeko herri elkargoa	27,5	8,1	8,6	55,7
3.Barnekaldea	24,5	10,7	7,3	57,5
4.Iparraldea	6,3	6,1	8,0	79,6
5.Euskal Herria	3,3	8,3	13,9	74,5

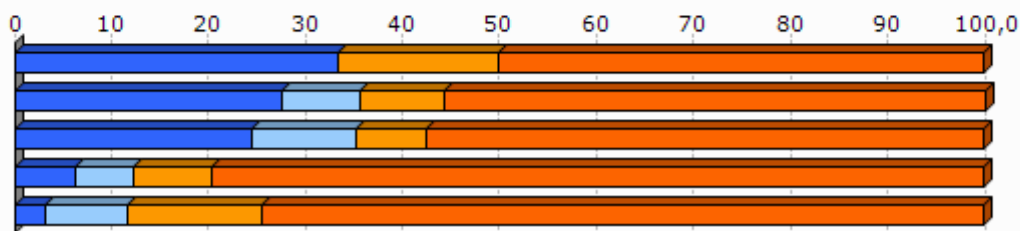

Unit.: %
SIRENE, DIRAE eta CAMERDATA, 2013-01

	Establezimenduen bertakotutze tasa (2013-01)
1.Garrüze	100,0
2.Amikuzeko herri elkargoa	95,3
3.Barnekaldea	96,3
4.Iparraldea	89,8
5.Euskal Herria	90,6

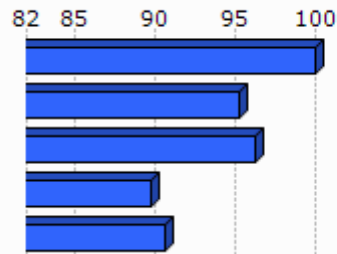

Unit.: %
SIRENE, DIRAE eta CAMERDATA. Ekoizpen propioa., 2013-01

	Jarduera industrialeko teknologia maila handia (2013-01)	Jarduera industrialeko teknologia maila ertain-handia (2013-01)	Jarduera industrialeko teknologia maila ertain-txikia (2013-01)	Jarduera industrialeko teknologia maila txikia (2013-01)
1.Garrüze				
2.Amikuzeko herri elkargoa	0,0	4,8	11,9	83,3
3.Barnekaldea	1,0	2,5	22,7	73,9
4.Iparraldea	1,8	10,2	24,8	63,2
5.Euskal Herria	1,8	15,6	44,0	38,6

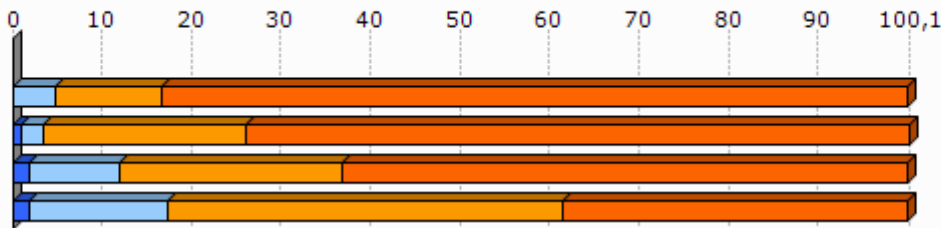

Unit.: %
SIRENE, DIRAE eta CAMERDATA, 2013-01

3.2 Giza lan eskua

	Biztanleria aktiboaren egituraren indizea (2009)	Hurrengo hamarkadan erretiroa hartu behar duen langilegoa (2009)
1.Garrüze	22,4	38,9
2.Amikuzeko herri elkargoa	28,4	35,0
3.Barnekaldea	31,3	36,2
4.Iparraldea	32,0	33,5
5.Euskal Herria		13,3

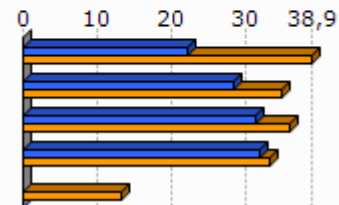

Unit.: %
INSEE eta INE, 2009

	Udalerrian bizi diren landunak, udalerriko lanpostuekiko (2009)	Udalerrian bizi eta lan egiten duten landunak, udalerriko landunekiko (2009)
1.Garrüze	-77,9	14,0
2.Amikuzeko herri elkargoa	3,0	36,3
3.Barnekaldea	-9,4	40,3
4.Iparraldea	0,3	37,0

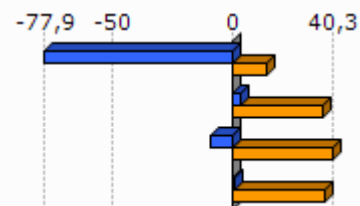

Unit.: %
INSEE, 2009

	Tokiko ekonomiara bideratutako enplegua (2009)	Tokiko ekonomiara bideratutako enpleguaren hazkundera (1999/2009)
1.Garrüze	40,5	-59,5
2.Amikuzeko herri elkargoa	56,9	-3,3
3.Barnekaldea	54,9	-4,4
4.Iparraldea	70,2	-2,1

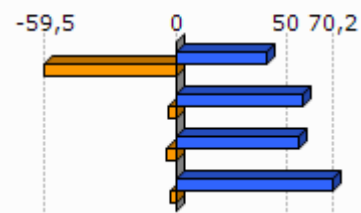

Unit.: %
INSEE, 1999/2009

	Ekintzailetasun ekonomikoaren tasa (2013-01)
1.Garrüze	100,0
2.Amikuzeko herri elkargoa	88,7
3.Barnekaldea	89,0
4.Iparraldea	84,0
5.Euskal Herria	84,0

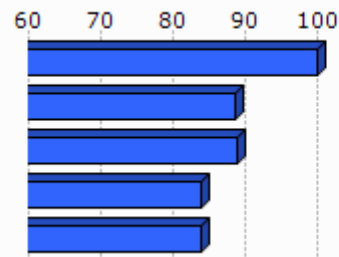

Unit.: %
SIRENE, DIRAE eta CAMERDATA, 2013-01

	Autonomoen tasa (2013-01)
1.Garrüze	13,5
2.Amikuzeko herri elkargoa	25,7
3.Barnekaldea	27,9
4.Iparraldea	17,7
5.Euskal Herria	19,0

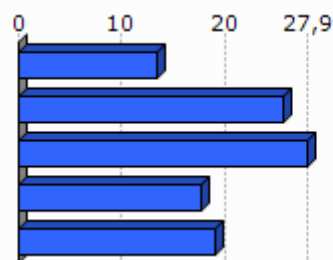

Unit.: %
SIRENE eta Espainiako Enplegu eta Gizarte Segurantzza Ministerioa. Ekoizpen propioa., 2013-01

3.3 Laborantza

	Ustiategi kopurua (2010)	Ustiategiaren hazkundera (2000/10)
1.Garrüze	11	-2
2.Amikuzeko herri elkargoa	642	-77
3.Barnekaldea	2 863	-445
4.Iparraldea	4 453	-1 415
5.Euskal Herria	37 090	-34 609

Unit.: Kopuru gordina
Frantziako Laborantza, Nekazaritzako Elikagaien eta Basoen Ministerioa eta INE, 2000/10

	Ustiatgien hazkundera (2000/10), (Unit.: %)	Bataz besteko produkzio gordina ustiategiko (2010)
1.Garrüze	-15,4	9,3
2.Amikuzeko herri elkargoa	-10,7	55,3
3.Barnekaldea	-13,5	51,8
4.Iparraldea	-25,6	49,7
5.Euskal Herria	-48,3	

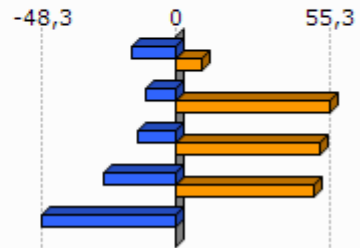

Unit.: K€

Frantziako Laborantza, Nekazaritzako Elikagaien eta Basoen Ministerioa eta INE, 2000/10

Frantziako Laborantza, Nekazaritzako Elikagaien eta Basoen Ministerioa, 2010

	Ustiatgien bataz besteko NAE azalera (2010)	NAE azaleraren hazkundera (2000/10)
1.Garrüze	17,7	-25,9
2.Amikuzeko herri elkargoa	34,4	-4,7
3.Barnekaldea	31,4	-6,9
4.Iparraldea	28,1	-9,6
5.Euskal Herria	23,5	-13,7

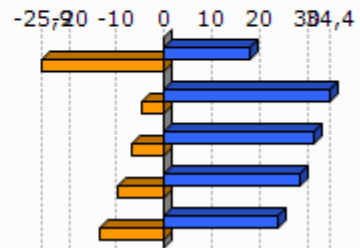

Unit.: Unit.: Ha/ustiategiko; %

Frantziako Laborantza, Nekazaritzako Elikagaien eta Basoen Ministerioa eta INE, 2000/10

	Oinordegabeko 50 urtetik gorako ustiategi-buruak (2010)
1.Garrüze	
2.Amikuzeko herri elkargoa	23,4
3.Barnekaldea	23,4
4.Iparraldea	27,9

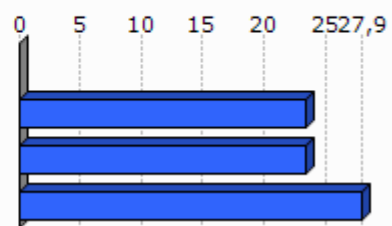

Unit.: %

Frantziako Laborantza, Nekazaritzako Elikagaien eta Basoen Ministerioa, 2010

4. Lurralde antolamendua eta hirigintza

4.1 Lurralde antolamendua

	NATUR A2000 eremua (2013-05)	ZNIEFF I eremua (2010)	ZNIEFF II eremua (2010)
1.Garrüze	0,0	0,6	0,0
2.Amikuzeko herri elkargoa	3,9	6,3	8,5
3.Barnekaldea	24,8	6,3	38,2
4.Iparraldea	23,9	6,0	33,1

Unit.: %

Frantziako Ekologia, Garapen Iraunkorra eta Energiaren Ministerioa , 2013/05 eta 2010

	Lurraren artifizializazioa (%), 2006
1.Garrüze	6,9
2.Amikuzeko herri elkargoa	1,7
3.Barnekaldea	1,4
4.Iparraldea	6,6
5.Euskal Herria	2,5

Unit.: %

Corine Land Cover, 2006

	1.Garrüze
Lur artifizializazioaren hazkundera (1990/2000)	0,0
Lur artifizializazioaren hazkundera (2000/06)	-1,5

Unit.: %

Corine Land Cover, 1990/2000 eta 2000/2006

	PLHaren presentzia (2011)	Hirigintza arautzeko planen presentzia (2011)	Lurralde Koherentziarako Planen presentzia (SCOT) (2013)
1.Garrüze	EZ	PLU (Berrikusten)	EZ

Unit.: Bai/Ez; presentzia eta tipologia; Bai/Ez
 DATAR, 2011
 DGALN, 2013

	2.Amik uzeko herri elkargoa	3.Barne kaldea	4.Ipar raldea
Hirigintza dokumenturik gabeko herriak (%), (2011)	59,3	47,8	35,2
Lurralde Koherentziarako Plana duten herriak (%), (2013)	0,0	7,1	33,3
PLHa duten herriak (%), (2011)	0,0	0,9	6,3

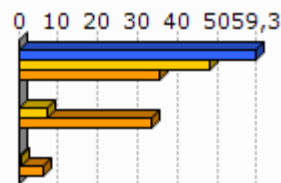

Unit.: %
DATAR, 2011
DGALN, 2013

4.2 Hirigintza

	Baimendutako etxebizitza eraikuntzen batz besteko kopurua urtero (2002/07)	Baimendutako etxebizitza eraikuntzen batz besteko kopurua urtero (2008/12)
1.Garrüze	2	2
2.Amikuzeko herri elkargoa	79	83
3.Barnekaldea	497	619
4.Iparraldea	3 223	3 071
5.Euskal Herria	33 607	19 397

Unit.: Kopuru gordina
Frantziako Ekologia, Garapen Iraunkorra eta Energiaren Ministerioa eta Espainiako Sustapen Ministerioa, 2002/07 eta 2008/2012

	Baimendutako etxebizitza eraikuntzen batz besteko azalera urtero (2002/07)	Baimendutako etxebizitza eraikuntzen batz besteko azalera urtero (2008/12)
1.Garrüze	298	265
2.Amikuzeko herri elkargoa	11 733	8 765
3.Barnekaldea	60 953	62 185
4.Iparraldea	310 544	275 668
5.Euskal Herria	2 974 544	1 829 868

Unit.: m2
Frantziako Ekologia, Garapen Iraunkorra eta Energiaren Ministerioa eta Espainiako Sustapen Ministerioa, 2002/07 eta 2008/2012

5. Etxebizitza

	Etxebizitza parkearen hazkundera (1999/2009)	Bigarren etxebizitzien hazkundera (1999/2009)
1. Garrüze	16,4	31,2
2. Amikuzeko herri elkargoa	16,2	0,9
3. Barnekaldea	14,8	32,7
4. Iparraldea	19,0	34,3
5. Euskal Herria	15,7	1,4

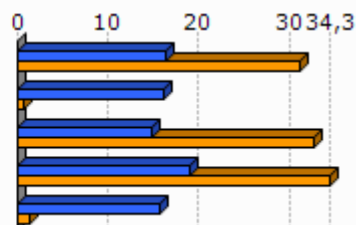

Unit.: %
INSEE eta INE, 1999/2009

	Bigarren etxebizitzien presentzia (2009)	Etxebizitza hutsen presentzia (2009)
1. Garrüze	6,6	8,2
2. Amikuzeko herri elkargoa	6,3	6,8
3. Barnekaldea	13,8	7,2
4. Iparraldea	20,8	4,3
5. Euskal Herria	7,2	8,3

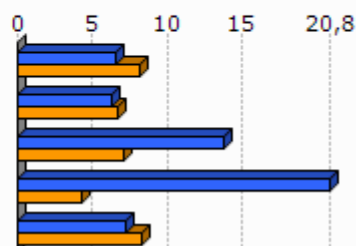

Unit.: %
INSEE eta INE, 2009

	Etxebizitzien batz besteko prezioa (2013)
1. Garrüze	1 574
2. Amikuzeko herri elkargoa	1 708
3. Barnekaldea	1 704
4. Iparraldea	2 024
5. Euskal Herria	2 565

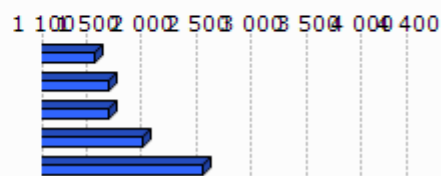

Unit.: €/m²

Ekoizpen propioa, 2013

* Euskal Herria: Zazpi hiriburu eta 25.000 biztanletik gorako udalerrien batz bestekoa.



Unit.: %

Lurralde berdintasuna eta etxebizitzaren ministerioa, 2009

Akitaniako DREAL eta INSEE. Ekoizpen propioa., 2009

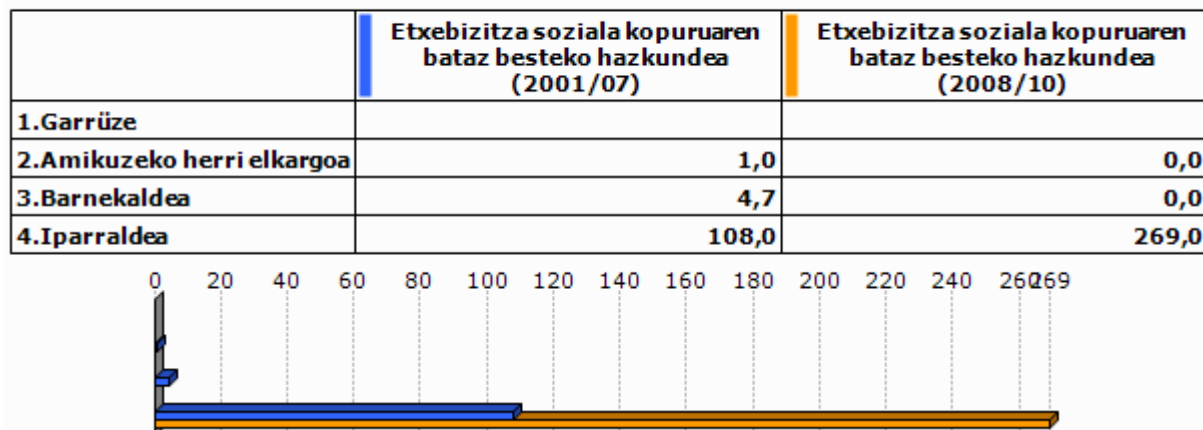

Unit.: urteko batz besteko kopurua

DREAL Aquitaine, 2001/07 eta 2008/2010

6. Azpiegitura eta zerbitzuen irisgarritasuna

	Garraio publikoaren lotura kopurua (2013)
1. Garrüze	1,0
2. Amikuzeko herri elkargoa	0,6
3. Barnekaldea	0,4
4. Iparraldea	0,7

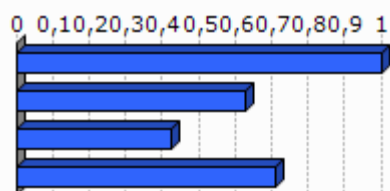

Unit.: Kopuru gordina
Ekoizpen propioa, 2013

	1. Garrüze	2. Amikuzeko herri elkargoa	3. Barnekaldea	4. Iparraldea	5. Euskal Herria
Osasun zentro azpiegitura gertuenera errepide bidezko distantzia (2012)	2,8	7,6	10,6	9,2	2,7
Ospital gertuenera errepide bidezko distantzia (2012)	2,8	7,8	9,5	9,4	2,2
Txikizkako merkataritza gertuenera errepide bidezko distantzia (2012)	1,9	4,4	3,2	2,5	1,3
Janarizko txikizkako merkataritza gertuenera errepide bidezko distantzia (2012)	1,9	5,4	3,6	2,9	2,4
Finantza bulego gertuenera errepide bidezko distantzia (2012)	2,8	7,6	8,2	7,3	3,7

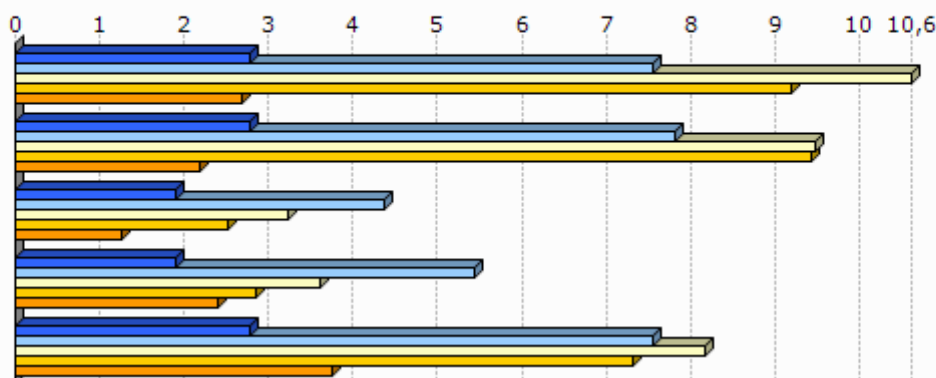

Unit.: Km.

INSEE, Nafarroako Gobernua, EUSTAT, Nafarroako Datu Espazialen Azpiegitura eta Espainiako Sustapen Ministerioa. Ekoizpen propioa., 2012

INSEE, EUSTAT eta Nafarroako Datu Espazialen Azpiegitura. Ekoizpen propioa., 2012

INSEE, EUSTAT, CAMERDATA eta Espainiako Sustapen Ministerioa. Ekoizpen propioa., 2012

INSEE, EUSTAT, CAMERDATA eta Espainiako Sustapen Ministerioa. Ekoizpen propioa., 2012

INSEE, EUSTAT eta CAMERDATA. Ekoizpen propioa., 2012

7.Tokiko fiskalitate zuzena

	Etxebizitzei ezarritako zerga (TH), (2012)	Eraikitako lurrei ezarritako zerga (TFB), (2012)	Eraiki gabeko lurrei ezarritako zerga (TFNB), (2012)	Enpresei ezarritako zerga (CFE), (2012)
1.Garrüze	14,0	12,0	32,0	
2.Amikuzeko herri elkargoa	11,9	9,7	30,9	
3.Barnekaldea	13,9	8,7	32,4	22,2
4.Iparraldea	14,0	9,3	32,2	22,3
Amikuzeko herri elkargoko fiskalitate zuzena	8,5		1,5	25,6

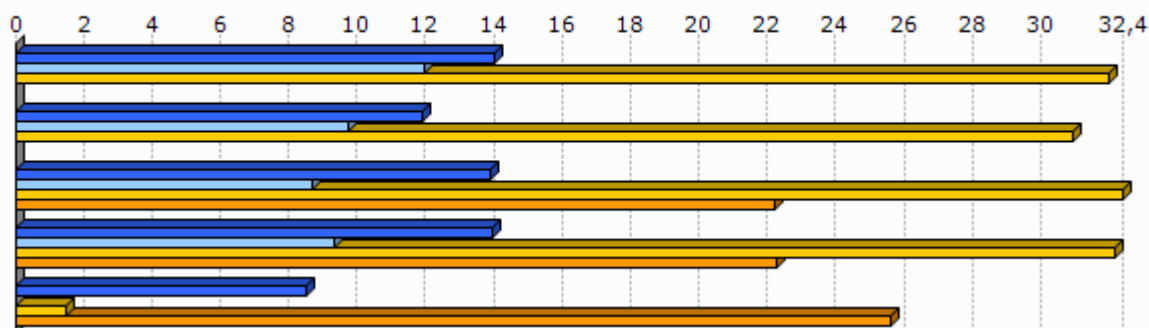

Unit.: %

Kondu publikoen, aurrekontuaren eta estatu erreformaren ministerioa, 2012

	1.Garrüze
Eraiki gabeko lurrei ezarritako zergaren urteko batz besteko hazkundera (TFNB) (2008/12)	6,4
Eraikitako lurrei ezarritako zergaren urteko batz besteko hazkundera (TFB) (2008/12)	6,1
Etxebizitzei ezarritako zergaren urteko batz besteko hazkundera (TH) (2008/12)	5,2

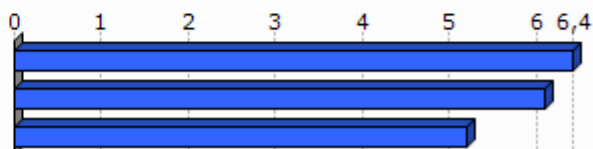

Unit.: %

Kondu publikoen, aurrekontuaren eta estatu erreformaren ministerioa, 2008/12

8. Tokiko nortasuna eta joera politikoa

8.1 Tokiko nortasuna



Unit.: ‰
INSEE. Ekoizpen propioa., 2013

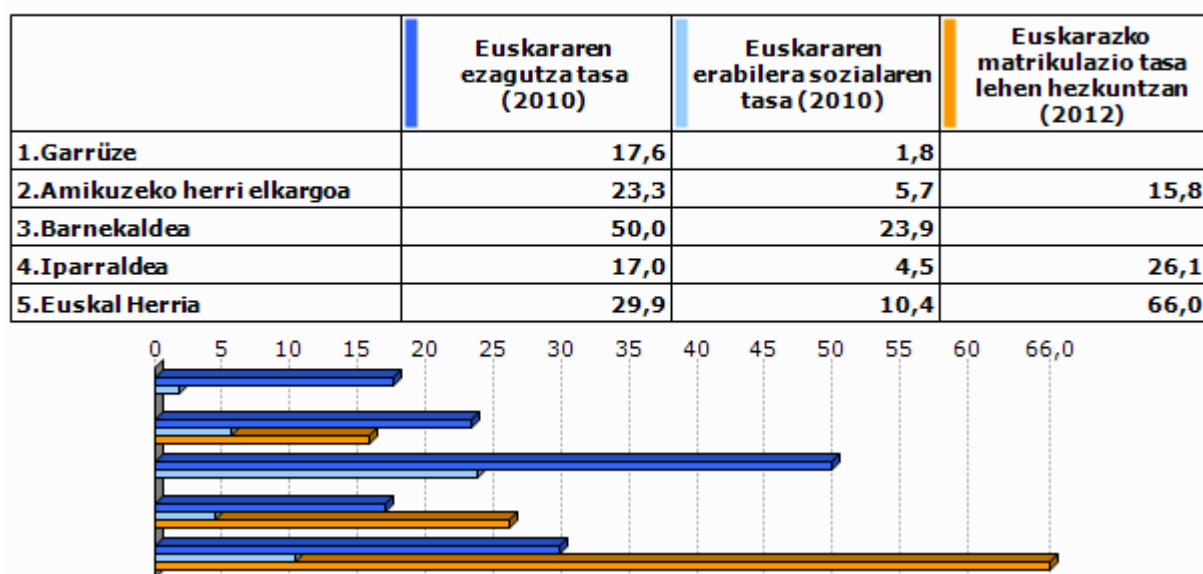

Unit.: ‰
Euskal Herriko Hizkuntza Adierazle Sistema (EAS), INSEE, EUSTAT, INE eta Nafarroako Estatistika Zerbitzua., 2010
Pirinio Atlantikoetako Hezkuntza Nazionalaren Departamentu Zerbitzua, EUSTAT eta Nafarroako Gobernu., 2012

	1.Garrüze	2.Amik uzeko herri elkargoa	3.Barne kaldea	4.Ipar raldea	5.Euskal Herria
Euskarazko Haur Hezkuntza-Lehen Hezkuntza azpiegitura gertuenera errepide bidezko distantzia (2012)	2,8	7,2	14,7	12,2	7,4
Haur Hezkuntza-Lehen Hezkuntza azpiegitura gertuenera errepide bidezko distantzia (2012)	1,9	1,2	1,2	0,9	2,3
Euskarazko bigarren hezkuntzako azpiegitura gertuenera errepide bidezko distantzia (2012)	21,4	23,7	25,3	21,2	19,0
Bigarren hezkuntzako azpiegitura gertuenera errepide bidezko distantzia (2012)	2,8	6,7	7,4	6,9	1,6
Euskaltegi gertuenera errepide bidezko distantzia (2012)	2,8	7,2	10,7	9,4	9,7

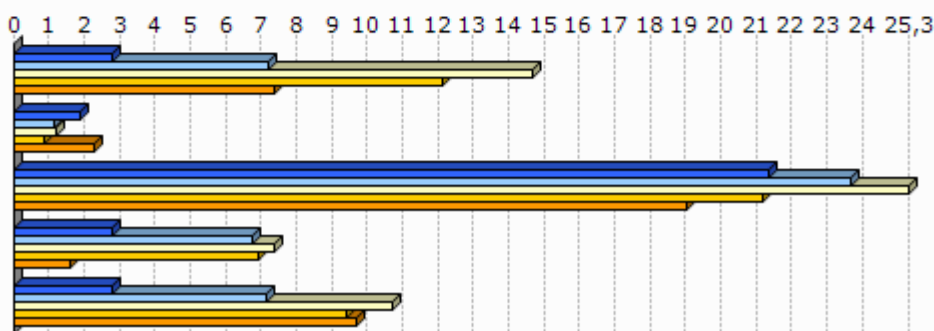

Unit.: Km.

Seaska, INSEE, Nafarroako Gobernua, EUSTAT eta Espainiako Sustapen Ministerioa. Ekoizpen propioa., 2012
 INSEE, Nafarroako Gobernua, EUSTAT, Nafarroako Datu Espazialen Azpiegitura eta Espainiako Sustapen Ministerioa. Ekoizpen propioa., 2012
 INSEE, Nafarroako Gobernua, EUSTAT eta Espainiako Sustapen Ministerioa. Ekoizpen propioa., 2012
 INSEE, EUSTAT eta Nafarroako Datu Espazialen Azpiegitura. Ekoizpen propioa., 2012
 AEK, HABE, IKA eta bilaketa propioa. Ekoizpen propioa., 2012

8.2 Joera politikoa

	2008ko udal hauteskundeetako abstentzio maila
1.Garrüze	17,4
2.Amikuzeko herri elkargoa	14,9
3.Barnekaldea	14,4
4.Iparaldea	30,7

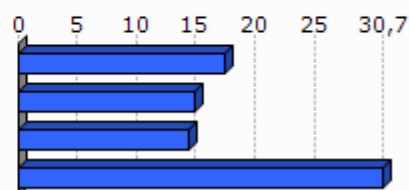

Unit.: %

Frantziako Barne Ministerioa, 2008

	1.Garrüze	2.Amikuzeko herri elkargoa	3.Barnekaldea	4.Iparraldea
Eskualdeko hauteskundeetako abstentzioaren bilakaera (2004/10)	11,2	25,8	39,8	35,1
Legebiltzarreko hauteskundeetako abstentzioaren bilakaera (2007/12)	-1,3	0,9	6,2	6,8
Lehendakaritza hauteskundeetako abstentzioaren bilakaera (2007/12)	15,2	35,6	24,7	31,5
Europar legebiltzarreko hauteskundeetako abstentzioaren bilakaera (2004/09)	21,2	-3,4	-3,4	-0,2

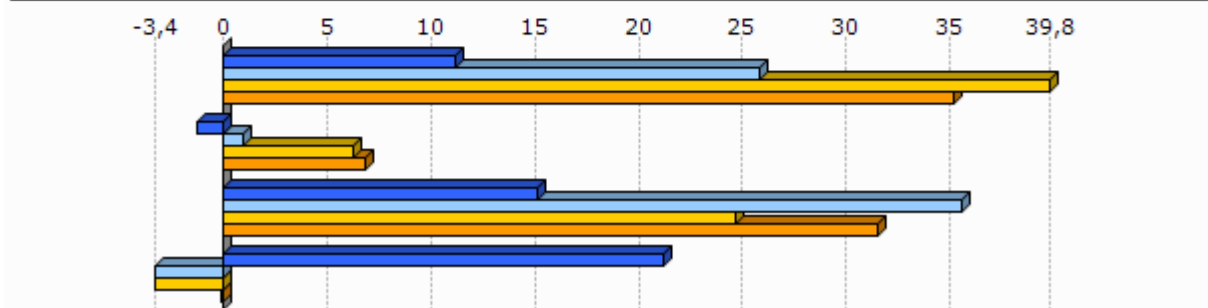

Unit.: %

Frantziako Barne Ministerioa, 2004/12

	Ezker muturreko alderdien hauteskundeen batz besteko presentzia	Ezkerreko alderdien hauteskundeen batz besteko presentzia	Alderdi abertzaleen hauteskundeen batz besteko presentzia	Eskuineko alderdien hauteskundeen batz besteko presentzia	Eskuin muturreko alderdien hauteskundeen batz besteko presentzia
1.Garrüze	1,9	24,7	12,9	52,2	4,9



Unit.: %

Frantziako Barne Ministerioa. Ekoizpen propioa., 2008/12

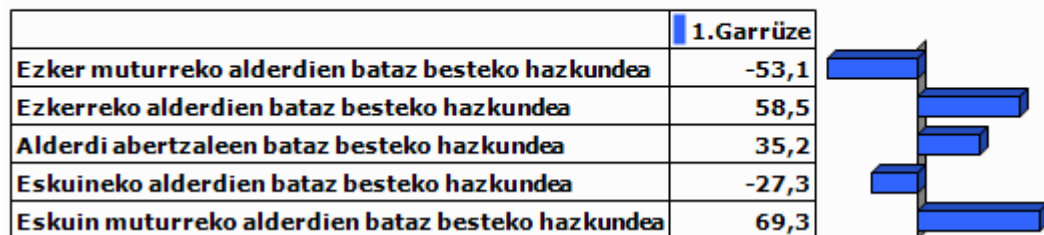

Unit.: %

Frantziako Barne Ministerioa. Ekoizpen propioa., 2001/12

9.0 harrak

GAZTEEN ETA EMAKUMEZKO GAZTEEN IRAUTE TASA

Gazteen iraute tasak eta emakumezko gazteen iraute tasak azken hamarkadako gazte kopuruaren hazkundera neurtzen dute. 1999 urteko 10 eta 19 urte bitarteko (emakumezko) gazteen kopurua 2009 urteko 20 eta 29 urte bitarteko (emakumezko) gazteen kopuruarekin alderatuz ekoizturiko adierazlea da, kasu bietan. Saldo positiboak zein negatiboak (emakumezko) gazteen erakartzea zein ihesa aditzera ematen digute.

LANGABEZIA

Enplegu bulegoetan langabetu gisa (A kategoria, Pôle emploi-ren sailkapenaren arabera) erregistraturiko pertsona kopurua aditzera ematen du.

Enplegua sustatzeko instituzioetan langabetu gisa erregistratzeko bi arrazoi erakusten dira hemen:

- Lan kaleratzeagatik: Arrazoi ezberdinetatik eratorri daitekeen egoera.
- Lan kontratu bukaeragatik: Epe mugatuko kontratu baten amaiera dela medio.

Badira langabetu gisa erregistratua egoteko egoera mota gehiago, hala nola, dimisioak eta lehenengo aldiz lan merkatura gerturatzen direnak, baina ez ditugu txostenean erantsi langabetu kopuru txikiak barnebiltzen baitituzte.

FORMAZIOA

Gizartearen formazioa INSEEren sailkapenean oinarritua dago baina hemen zabalago lantzen da. Ondorioz, 15 urtetik gorako jendetzak lortutako maila altueneko diploma aztertzen da hurrengo taulan ageri den baliokidetzen arabera:

GAINDEGIAko nomenklatura	INSEE ko nomenklatura
Diploma profesionalik gabeko biztanleria (% 15+ urte)	Pas de scolarité Aucun diplôme mais scolarité jusqu'en école primaire ou au collège Aucun diplôme mais scolarité au-delà du collège
Diploma gorenatzat, teknikalari diploma oinarritzkoa duen biztanleria (% 15+ urte)	Certificat c'études primaires BEPC, brevet élémentaire, brevet des collèges Certificat c'aptitudes professionnelles, brevet de compagnon Brevet d'études professionnelles
Diploma gorenatza, batxilergoa duen biztanleria (% 15+ urte)	Baccalauréat général, brevet supérieur Bac technologique ou professionnel, brevet professionnel ou de technicien, BEC, BEI, BEH, capacité en droit
Diploma gorenatza, goi mailako ikasketetako diploma duen biztanleria (% 15+ urte)	Diplôme universitaire de 1er cycle, BTS, DUT, diplôme des professions sociales ou de santé, d'infirmière(ier) Diplôme universitaire de 2ème ou 3ème cycle (y compris médecine, pharmacie, dentaire), diplôme d'ingénieur, d'une grande école, doctorat, etc.

ERRENTA

INSEEk udalerrri mailan errentaren datuak udalerrri handientzat soilik argitaratzen ditu sekretu estatistikoa dela medio. Hori dela eta, maiz ez dago udalerrri mailako daturik tauletan.

Kontsumo Unitatea (KU)

Errentaren inguruko datuak *Kontsumo Unitatearen* (Unité de Consommation–UC) arabera ageri dira.

Kontsumo Unitatea Ekonomi Lankidetzaren eta Garapenerako Erakundeak (ELGE) definitutako koefiziente batzuen arabera etxalde bakoitzean diren pertsonen kontsumoaren ponderazioz sortutako unitatea da. Koefiziente horiek honakoak dira:

- 1: etxaldeko lehen helduarentzat
- 0.5: hamalau urtetik gorako beste pertsonentzat
- 0.3: hamalau urtetik beherako haurrentzat

Errentaren datuak *Kontsumo Unitatearen* arabera ematearen helburua etxaldeen arteko konposizio desorekak neutralizatzea da.

Mediana, dezilak eta errenta dezilen arteko distantzia

Errenta mediana eta errentaren lehen eta bederatzigarren dezila ageri da tauletan. Medianak errentaren arabera tamaina bereko bi multzotan banatzen du populazioa eta dezilek hamar zatitan banatzen dute. Lehen errenta dezilak errenta apalenak aditzera ematen ditu. Errenta dezilen arteko distantziak errenta banaketa desorekatuaren maila neurtzen du.

Errentaren jatorria

Errentaren jatorri posibleak lau dira:

- Lan sariak
- Diru laguntzak: erretiroen diru sartzak, pentsioak...
- Etekinak: horiek dira profesio liberalen diru sartzak
- Besteak (gehienbat ondasuneko diru sartzak): ondasunei esker egindako diru sartzak

ADINEKOAK

- Adinekoen bakartasun maila

Etxean bakarrik bizi den 65 urtetik gorako biztanleria kopurua aditzera ematen du, adin horretako ehun biztanleko.

- Zaharren menpekotasun indizea

65 urtetik gorako biztanleria kopurua aditzera ematen du, hauetaz arduratzeko adinean (15 eta 64 urte bitartean) dagoen ehun biztanleko.

GURASO BAKARREKO FAMILIAK

Familiaren definizioa

- Familia bat: Gutxienez etxalde batean bi pertsonen osatutako nukleo bat da. Honakoak dira aukerak:
 - bikote bat (eta bere haurrak baldin badira)
 - heldu bakar bat bere haurr(ar)ekin
- Familia baten seme/alabak: Pertsona bat familia baten seme edo alaba gisa aintzat hartzeko bikotekide gabe eta etxaldeen haur propiorik gabe (baldin baditu) bizi behar da.

Guraso bakarreko familiak

Soilik 65 urte arteko guraso bakarreko familia monoparentalak aintzat hartu ditugu haurren zaintza eta erantzukizunerako zailtasunak izan ditzaketen familia unitateak kuantifikatzeko asmoz. Horrela, guraso bakarreko familietan non zaintza eta erantzukizunak kontrako norabidean izan daitezkeen alboratu ditugu.

JARDUERA EKONOMIKOA

Establezimenduen bertakotze tasa

Establezimenduen bertakotze tasak udalerriko establezimendu guztien artean egoitza nagusia Euskal Herrian dutenen ehunekoa aditzera ematen du.

Tokiko ekonomiara bideratutako enplegua

Ondasun eta zerbitzuen ekoizpenerako maila lokalean aurrera eramaten diren jarduerak dira eta hauen helburua tokiko biztanleen beharrak asetzear datza, izan bertakoa nahiz turista. Guztizko enpleguan tokiko ekonomiara bideratutako enpleguaren ehunekoa adierazten da.

Ekintzailetasun ekonomikoaren tasa

Ekintzailetasun ekonomikoaren tasak udalerriko establezimendu guztien artean egoitza nagusia udalerrian bertan dutenen ehunekoa aditzera ematen du

Biztanleria aktiboaren egituraren indizea

Biztanleria aktiboaren egituraren indizeak 15 eta 39 urte bitarteko ehun biztanle aktiboko 40 eta 64 urte bitarteko biztanle aktibo kopurua esaten digu. Biztanleria aktiboaren egituraren zahartze maila neurtzeko adierazlea da.

TOKIKO FISKALITATE ZUZENA**CFE**

Enpresei doakien zerga *Cotisation Foncière des Entreprises (CFE)* delakoa 2010 urtean ezarritako zerga da.

Herri elkargoen tokiko fiskalitate zuzena

Herri elkargoentzat, bi informazio ezarriak izan dira:

- Lehena, herri elkargoko lurraldean diren udalerrien zergaren bataz bestekoa, herriko etxeak finkatzen duen tasa herri elkargoko testuinguruan ikusteko.
- Bestea, herri elkargoak berak ezartzen duen zerga, informazio gehigarri bezala jarria ageri dena.

HAUTESKUNDEAK**Aintzat harturiko hauteskundeak**

Udalerrri mailako joera politikoaren azterketarako hauteskunde ezberdinetan lehen itzuliko emaitzak baliatuak izan dira. Horretarako, aniztasun politiko zabala erakusten duten hauteskundeak aintzat hartu dira. Hauteskunde mota bakoitzean izandako bilakaeraren neurketarako hauteskunde mota bakoitzeko azken bi deialdiak kontutan hartu dira.

Hona erabiliak izan diren hauteskundeak:

2001eko Udal hauteskundearen lehen itzulua	2008ko Udal hauteskundearen lehen itzulua
2007ko legebiltzarreko hauteskundearen lehen itzulua	2012ko Legebiltzarreko hauteskundearen lehen itzulua
2004ko Europar legebiltzarreko hauteskundearen lehen itzulua	2009ko Europar legebiltzarreko hauteskundearen lehen itzulua

Udalerrriko hauteskundearen kasuan, soilik 3.500 biztanletik gorako udalerrien emaitzak kontutan izan dira kopuru horren azpitik diren udalerrietan Frantziako hauteskunde sisteman indarrean den "panachage" delakoak ezinezkoa egiten baitu hautagaiak blokeen sailkapenetan txertatzea.

Alderdien sailkapena

Hauteskundeetan aurkezturiko hautagai zein alderdiak bost bloke handietan sailkatu ditugu joera politikoaren izaera zein honen bilakaera modu sintetikoan laburbiltzeko. Hurrengo taulan bost bloke horietan barnebildutako hautagaitzak zehaztuak dira eta ondoan hauteskunde bakoitzean hauentzat Frantziako Barne Ministerioak darabiltzan nomenklatura ageri da. ECO izen generikoa dutenak talde ezberdinetan banatuak izaten ahal dira hautagaiaren iritziz politikoaren arabera.

KODEA		IZENA	UDAL01	UDAL08	LEGISL07	LEGISL12	EUROP04	EUROP09
Ezker muturra	Ezker antikapitalista / komunista	Liste d'extrême-gauche	LXG	LEXG		EXG	LXG	LEXG
		LCR/FO/NPA			EXG			
		Liste du Parti Communiste			COM		LPC	
		Lutte Ouvrière			EXG			
		Liste du PCF et du Parti de gauche						LCOP
		Parti de Gauche						
Ezkerra	Beste	Eric Pététin				ECO		
	Ekologistak	Liste Europe Ecologie les Verts			VEC	VEC		
		Liste des Verts	LVE				LVE	LVEC
		Patit de la Nacion Occitana			ECO			
	Ezker liberala	Liste du Parti socialiste		LSOC	SOC	SOC	LPS	LSOC
	Ezker zentristak	Parti Radical de Gauche						
Abertzaleak	Abertzaleak	Liste Union de la Gauche		LUG				
		Liste divers gauche	LDG	LDVG		DVG		LDVG
		Liste de Gauche	LGA					
Eskuina	Besteak	Liste régionaliste (EHBAI, EHA, EAJ-PNB, ...)	LRG	LREG	REG	REG	LRG	LREG
		Autre liste				AUT		LAUT
		Alliance écologique indépendante				ECO		
		MHAN			ECO			
	Zentrista kontserbadorea	Liste Divers		LDV			LDV	
	Eskuineko zentristak	Liste Chasse-Pêche-Nature et Traditions				CPNT		LCP
		Liste centre-MoDem			LCMD	UDFD		LCMD
		Liste le centre pour la france					CEN	
	Eskuineko bestak	Liste UDF						LUDF
		Liste divers droite	LDD	LDVD	DIV	DVD	LDD	LDVD
Liste de droite		LDR						
Parti Radical Valoisien					PRV			
Zentristak eta eskuin liberala	Liste Majorité-Centristes			LMC				
	Majorité-Nouveau Centre							
Eskuin liberala	Liste de la majorité présidentielle (UMP)		LMAJ	UMP	UMP	LUMF	LMAJ	
Eskuin muturra	Eskuin muturra	Liste du Front national			FN	FN	LFN	LFN
		Liste d'extrême-droite					LXD	LEXD

Hauteskunde emaitzen kalkulua

Bloke bakoitzeko bozka kopurua zenbatua izan da hauteskunde guztietan eta bakoitzaren pisua ehunekotan kalkulatu da (guztizko bozkekiko). Hortik bi operazio egin dira:

- Bloke bakoitzak hauteskunde mota bakoitzeko azken hauteskundeetan izandako bozka ehunekoen batz bestekoa. Hauteskunde horiek honakoak dira: 2008 urteko udal hauteskundeak, 2012 urteko Frantziako Legebiltzarreko hauteskundeak eta 2009 urteko Europar Legebiltzarreko hauteskundeak.

- Bestalde, bloke bakoitzak aurreko hauteskunde mota bakoitzeko izandako presentziaren hazkundera kalkulatu izan da. Azkenik, hazkundera horien batz bestekoa kalkulatu izan da.

10.E

ranskina: Adierazle zerrenda

Biztanleria osoa (p. munic.)
Biztanleriaren hazkundera (p. munic.) 2006/09
Biztanleriaren hazkundera (p. munic.) 1999/2009
Amatasun indizea
Bizitza proiektuak garatzeko adinekoren iraute eta erakargarritasun tasa
Friz indizea
Zahartze indizea
Emakumezkotasun indizea (15-64)
Jarduera tasa
Emakumezkoen jarduera tasa
Biztanleria aktiboaren hazkundera (1999/2009)
Langabetu kopurua
Langabetuen hazkundera (2007/11)
Emakumezko langabetuak, langabetu guztiekiko
50 eta + urteko langabetuak, langabetu guztiekiko
50 eta + urteko langabetuen hazkundera (2007/11)
Lan-kaleraketagatik langabezia egoeran
Kontratu amaieragatik langabezia egoeran
Laborari aktiboaren presentzia
Laborari aktiboaren hazkundera (1999/2009)
Enpresa buru, artisau eta merkatari aktiboaren presentzia
Enpresa buru, artisau eta merkatari aktiboaren hazkundera (1999/2009)
Kudeatzaile eta lanbide intelektuak aktiboaren presentzia
Kudeatzaile eta lanbide intelektuak aktiboaren hazkundera (1999/2009)
Tarteko lanbideak aktiboaren presentzia
Tarteko lanbideak aktiboaren hazkundera (1999/2009)
Enpleguak aktiboaren presentzia
Enpleguak aktiboaren hazkundera (1999/2009)
Langileak aktiboaren presentzia
Langileak aktiboaren hazkundera (1999/2009)
Diploma profesionalik gabeko biztanleriaren presentzia
Teknikalari diploma oinarrikoa duen biztanleriaren presentzia
Batxilergoa duen biztanleriaren presentzia
Goi mailako ikasketetako diploma duen biztanleriaren presentzia
Errenta mediana (kontsumo unitateko)
Errentaren lehen dezila (kontsumo unitateko)
Errentaren bederatzigarren dezila (kontsumo unitateko)
Errenta dezilen arteko distantzia (kontsumo unitateko)
Lan-sariak guztizko errentan
Diru laguntzak guztizko errentan
Etekinak guztizko errentan
Besteak (gehienbat ondasuneko diru sartzak) guztizko errentan
Bataz besteko lan-saria orduko (denb. osoko lanaldian)
Emakumezkoen lan-saria gizonenakiko (denb. osoko lanaldian)
Bataz besteko lan sariaren hazkundera (denb. osoko lanaldian)
Gazteen iraute tasa
Emakumezko gazteen iraute tasa
Gazte langabetuak (<25 urte) langabetu guztiekiko
Gazte langabetuen hazkundera (<25 urte)
Gizonezko gazteen (18-25) bataz besteko lan-saria orduko (denb. osoko lanaldian)
Emakumezko gazteen (18-25) bataz besteko lan-saria orduko (denb. osoko lanaldian)

65 urtetik gorako biztanleak etxean bakarrik
75 urtetik gorako biztanleak etxean bakarrik
Adineko biztanleen bakartasun maila (>65 urte)
Zaharren menpekotasun indizea
Guraso bakarreko (<65 urte) familia nuklearrak
Guraso bakarreko (<65 urte) familia nuklearren proportzioa
Guraso bakarreko (<65 urte) familia nuklearren emakumezotasuna
Guraso bakarreko haur kopurua (0-24 urte bitartean)
Guraso bakarreko haur kopuruaren proportzioa (0-24 urte bitartean)
Establezimendu kopurua
Lehen sektoreko establezimenduen proportzioa
Industria sektoreko establezimenduen proportzioa
Eraikuntza sektoreko establezimenduen proportzioa
Zerbitzuen sektoreko establezimenduen proportzioa
Establezimenduen bertakotutze tasa
Jarduera industrialeko teknologia maila handia
Jarduera industrialeko teknologia maila ertain-handia
Jarduera industrialeko teknologia maila ertain-txikia
Jarduera industrialeko teknologia maila txikia
Biztanleria aktiboaren egituraren indizea
Hurrengo hamarkadan erretiroa hartu behar duen langilegoa
Udalerrian bizi diren landunak, udalerriko lanpostuekiko
Udalerrian bizi eta lan egiten duten landunak, udalerriko landunekiko
Tokiko ekonomiara bideratutako enplegua
Tokiko ekonomiara bideratutako enpleguaren hazkundea (1999/2009)
Ekintzailetasun ekonomikoaren tasa
Autonomoen tasa
Ustiategi kopurua
Ustiategien hazkunde gordina (2000/10)
Ustiategien hazkundea (2000/10)
Ustiategien batz besteko NAE azalera
NAE azaleraren hazkundea (2000/10)
Batz besteko produkzio gordina ustiategiko
Oinordegabeko 50 urtetik gorako ustiategi-buruak
NATURA 2000 eremua
ZNIEFF I eremua
ZNIEFF II eremua
Lurraren artifizializazioa
Lur artifizializazioaren hazkundea (2000/06)
Lur artifizializazioaren hazkundea (1990/2000)
PLHaren presentzia
PLHa duten herriak (%)
Hirigintza arautzeko planen presentzia
Hirigintza dokumenturik gabeko herriak (%)
Lurralde Koherentziarako Planen presentzia (SCOT)
Lurralde Koherentziarako Plana duten herriak (%)
Baimendutako etxebizitza eraikuntzen batz besteko kopurua urtero (2002/07)
Baimendutako etxebizitza eraikuntzen batz besteko kopurua urtero (2008/12)
Baimendutako etxebizitza eraikuntzen batz besteko azalera urtero (2002/07)
Baimendutako etxebizitza eraikuntzen batz besteko azalera urtero (2008/12)
Etxebizitza parkearen hazkundea (1999/2009)
Bigarren etxebizitzaren hazkundea (1999/2009)
Bigarren etxebizitzaren presentzia
Etxebizitza hutsen presentzia

Etxebizitzen batz besteko prezioa
Etxebizitza sozialen tasa (datu ofiziala)
Etxebizitza sozialen tasa (guztizko etxebizitza parkearekiko)
Etxebizitza soziala kopuruaren batz besteko hazkundera (2001/07)
Etxebizitza soziala kopuruaren batz besteko hazkundera (2008/10)
Garraio publikoaren lotura kopurua
Osasun zentro azpiegitura gertuenera errepide bidezko distantzia
Ospital gertuenera errepide bidezko distantzia
Txikizkako merkataritza gertuenera errepide bidezko distantzia
Janarizko txikizkako merkataritza gertuenera errepide bidezko distantzia
Finantza bulego gertuenera errepide bidezko distantzia
Etxebizitzei ezarritako zerga (TH)
Etxebizitzei ezarritako zergaren urteko batz besteko hazkundera (TH) (2008/12)
Eraikitako lurrei ezarritako zerga (TFB)
Eraikitako lurrei ezarritako zergaren urteko batz besteko hazkundera (TFB) (2008/12)
Eraiki gabeko lurrei ezarritako zerga (TFNB)
Eraiki gabeko lurrei ezarritako zergaren urteko batz besteko hazkundera (TFNB) (2008/12)
Enpresei ezarritako zerga (CFE)
Elkarteen dentsitatea (mila biztanleko)
Euskararen ezagutza tasa
Euskararen erabilera sozialaren tasa
Euskarazko matrikulazio tasa lehen hezkuntzan
Euskarazko Haur Hezkuntza-Lehen Hezkuntza azpiegitura gertuenera errepide bidezko distantzia
Haur Hezkuntza-Lehen Hezkuntza azpiegitura gertuenera errepide bidezko distantzia
Euskarazko bigarren hezkuntzako azpiegitura gertuenera errepide bidezko distantzia
Bigarren hezkuntzako azpiegitura gertuenera errepide bidezko distantzia
Euskaltegi gertuenera errepide bidezko distantzia
2008ko udal hauteskundeetako abstentzio maila
Eskualdeko hauteskundeetako abstentzioaren bilakaera (2004/10)
Legebiltzarreko hauteskundeetako abstentzioaren bilakaera (2007/12)
Lehendakaritza hauteskundeetako abstentzioaren bilakaera (2007/12)
Europar legebiltzarreko hauteskundeetako abstentzioaren bilakaera (2004/09)
Ezker muturreko alderdien hauteskundeen batz besteko presentzia
Ezkerreko alderdien hauteskundeen batz besteko presentzia
Alderdi abertzaleen hauteskundeen batz besteko presentzia
Eskuineko alderdien hauteskundeen batz besteko presentzia
Eskuin muturreko alderdien hauteskundeen batz besteko presentzia
Ezker muturreko alderdien batz besteko hazkundera
Ezkerreko alderdien batz besteko hazkundera
Alderdi abertzaleen batz besteko hazkundera
Eskuineko alderdien batz besteko hazkundera
Eskuin muturreko alderdien batz besteko hazkundera

11.U

dalerriko oharrak

	1.Garrüze
Langabetuen hazkundera (2007/11)	
Emakumezko langabetuak, langabetu guztiekiko	
50 eta + urteko langabetuak, langabetu guztiekiko	
50 eta + urteko langabetuen hazkundera (2007/11)	2007 urtean ez zegoen langabeturik
Lan-kalera tagatik langabezia egoeran	Daturik ez
Kontratu amaieragatik langabezia egoeran	Daturik ez
Laborari aktiboen hazkundera (1999/2009)	1999 urtean ez zegoen mota horretako KSPdun landunik
Enpresa buru, artisau eta merkatari aktiboen hazkundera (1999/2009)	
Kudeatzaile eta lanbide intelektualak aktiboen hazkundera (1999/2009)	
Tarteko lanbideak aktiboen hazkundera (1999/2009)	
Enplegatuak aktiboen hazkundera (1999/2009)	
Langileak aktiboen hazkundera (1999/2009)	
Gazteen iraute tasa (10-19 urte)	
Emakumezko gazteen iraute tasa	
Gazte langabetuak (<25 urte) langabetu guztiekiko	
Gazte langabetuen hazkundera (<25 urte)	2007 urtean ez zegoen langabeturik
Guraso bakarreko (<65 urte) familia nuklearren emakumezko tasa	
Jarduera industrialeko teknologia maila handia	Industria establezimendurik ez dago
Jarduera industrialeko teknologia maila ertain-handia	Industria establezimendurik ez dago
Jarduera industrialeko teknologia maila ertain-txikia	Industria establezimendurik ez dago
Jarduera industrialeko teknologia maila txikia	Industria establezimendurik ez dago
Ustiategi kopurua	
Oinordegabeko 50 urtetik gorako ustiategi-buruak	Sekretu estatistikoa
Lur artifizializazioaren hazkundera (2000/06)	
Lur artifizializazioaren hazkundera (1990/2000)	
Etxebizitzaren batz besteko prezioa	

12.Herri elkargoko oharrak

	50 eta + urteko langabetuen hazkundera (2007/11)	Gazte langabetuen hazkundera (<25 urte)
2.Amikuzeko herri elkargoa	2007 urtean ez zegoen langabeturik.	

Sustatzailea: GAINDEGIA



Ipar Euskal Herriko udalerriak, aldagai sozio ekonomikoen arabera 2013

Egileak

Txomin Poveda eta Asier Otxoa de Retana

GETARIA

AURKIBIDEA

1. Demografia
2. Gizarte errealitatea eta bizi baldintzak
3. Jarduera ekonomikoa
4. Lurralde antolamendua eta hirigintza
5. Etxebizitza
6. Azpiegiturak eta zerbitzuen irisgarritasuna
7. Tokiko fiskalitate zuzena
8. Tokiko nortasuna eta joera politikoa
9. Oharrak
10. Eranskinak: Adierazle zerrenda
11. Udalerrri oharrak
12. Herri elkargoko oharrak

1. Demografia

1.1 Biztanleria lurraldean

	1.Getaria	2.Hego Lapurdiko Hirigunea	3.Kostaldea	4.Iparraldea	5.Euskal Herria
Biztanleria osoa (p. munic.)	1 349	63 014	168 398	289 543	3 127 326

Unit.: Kopuru gordina
INSEE eta INE

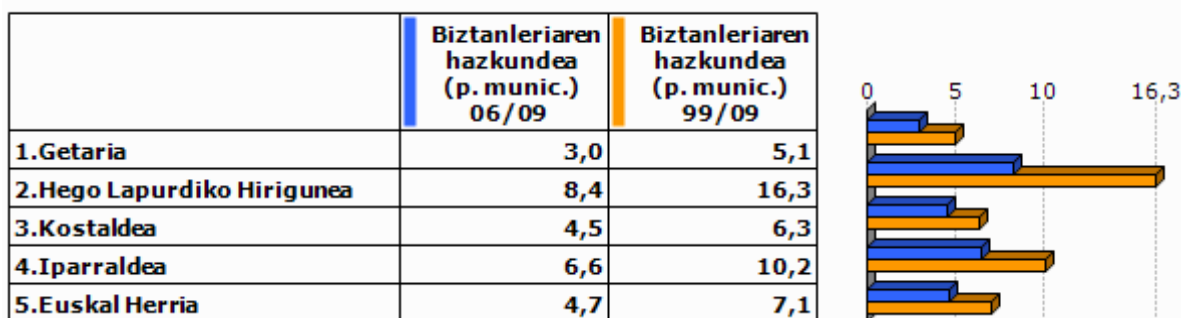

Unit.: %
INSEE eta INE, 2006/2009 eta 1999/2009

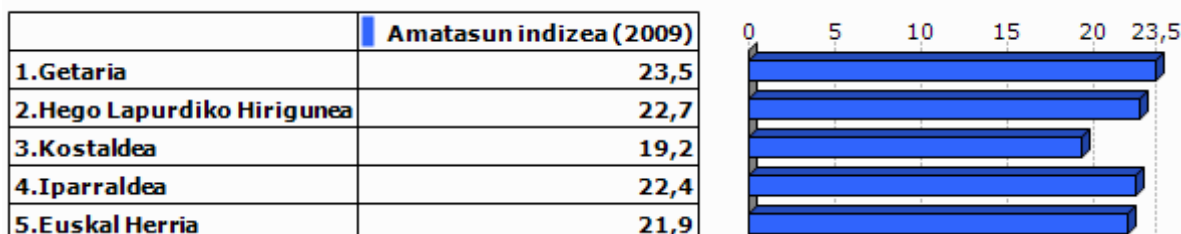

Unit.: %
INSEE eta INE, 2009

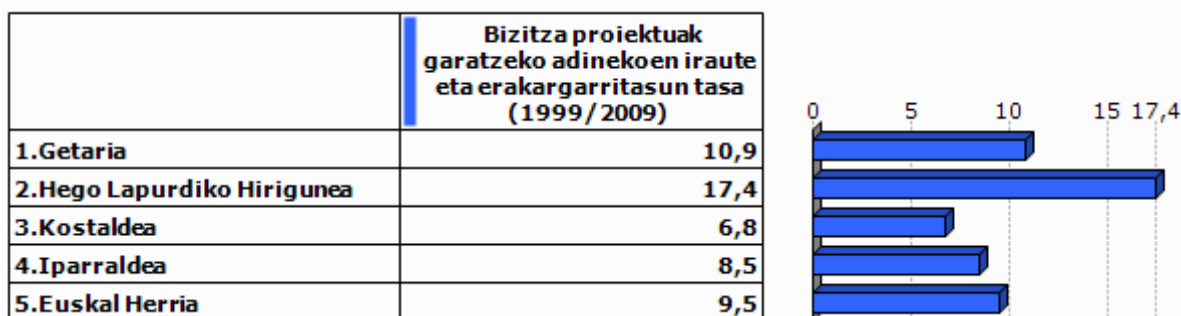

Unit.: %
INSEE eta INE. Ekoizpen propioa., 1999/2009

1.2 Biztanleriaren egitura

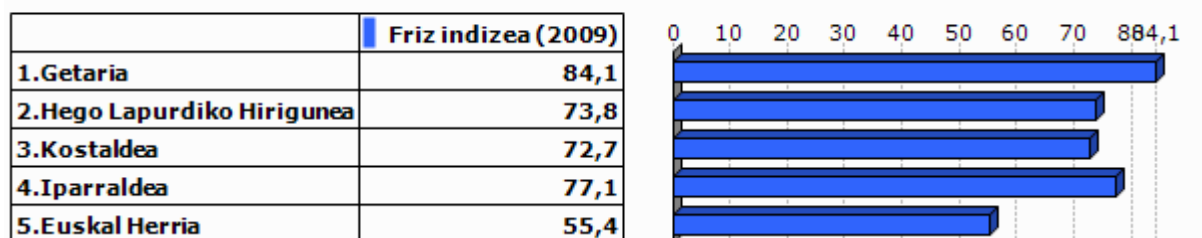

Unit.: %
INSEE eta INE, 2009

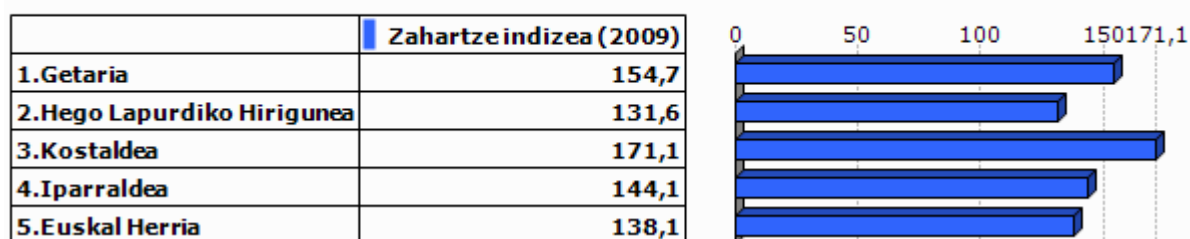

Unit.: %
INSEE eta INE, 2009

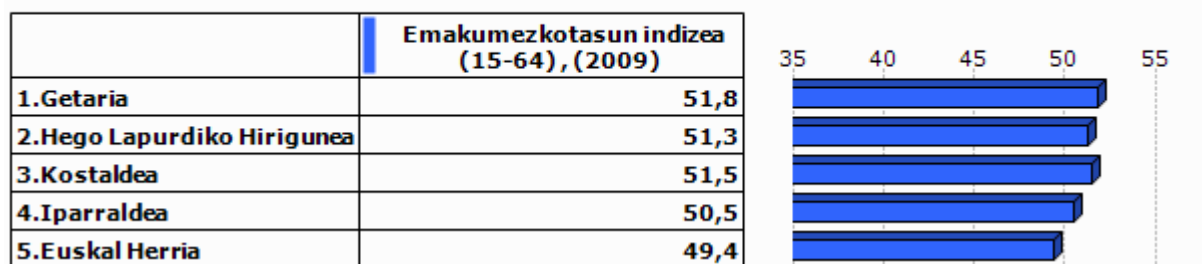

Unit.: %
INSEE eta INE, 2009

2.Gizarte errealitatea eta bizi baldintzak

2.1 Jarduera eta enplegua

	Jarduera tasa (2009)	Emakumezkoen jarduera tasa (2009)
1.Getaria	71,7	68,7
2.Hego Lapurdiko Hirigunea	72,2	68,9
3.Kostaldea	70,5	67,5
4.Iparraldea	71,7	68,9
5.Euskal Herria	72,9	67,0

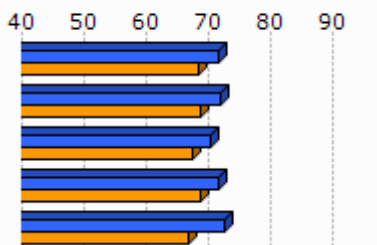

Unit.: %
INSEE eta INE, 2009

	Biztanleria aktiboaren hazkundera (1999/2009)
1.Getaria	5,9
2.Hego Lapurdiko Hirigunea	21,9
3.Kostaldea	9,1
4.Iparraldea	13,0
5.Euskal Herria	13,8

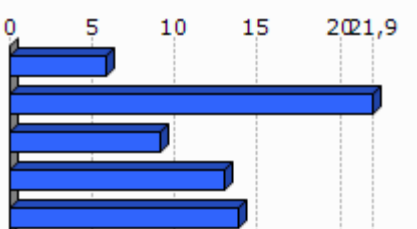

Unit.: %
INSEE eta INE, 1999/2009

2.2 Langabezia

	1.Getaria	2.Hego Lapurdiko Hirigunea	3.Kostaldea	4.Iparraldea	5.Euskal Herria
Langabetu kopurua (2011)	89	2 970	8 867	12 479	201 708

Unit.: Kopuru gordina
Pôle emploi eta Espainiako Enplegu eta Gizarte Segurantzza Ministerioa, 2011

	Langabetuen hazkundera (2007/11)
1.Getaria	18,7
2.Hego Lapurdiko Hirigunea	56,2
3.Kostaldea	40,3
4.Iparraldea	43,9
5.Euskal Herria	92,1

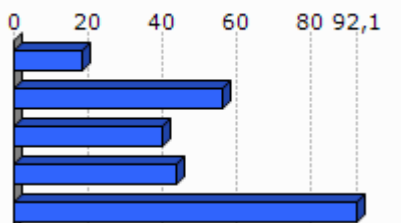

Unit.: %
Pôle emploi eta Espainiako Enplegu eta Gizarte Segurantzza Ministerioa, 2007/2011

	Emakumezko langabetuak, langabetu guztiekiko (2011)
1. Getaria	42,7
2. Hego Lapurdiko Hirigunea	52,1
3. Kostaldea	48,9
4. Iparraldea	48,8
5. Euskal Herria	50,7

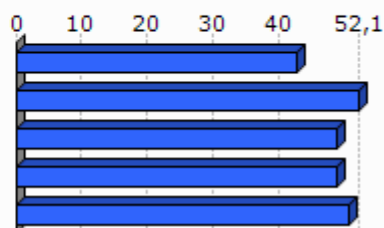

Unit.: %

Pöle emploi eta Espainiako Enplegu eta Gizarte Segurantzza Ministerioa, 2011

	50 eta + urteko langabetuak, langabetu guztiekiko (2011)	50 eta + urteko langabetuen hazkundera (2007/11)
1. Getaria	15,7	75,0
2. Hego Lapurdiko Hirigunea	18,3	104,5
3. Kostaldea	18,6	78,2
4. Iparraldea	18,3	85,8
5. Euskal Herria	38,8	86,1

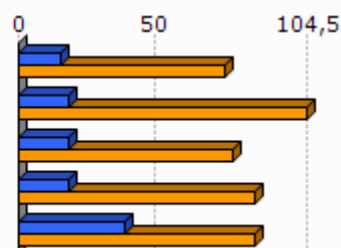

Unit.: %

Pöle emploi eta Espainiako Enplegu eta Gizarte Segurantzza Ministerioa, 2007/2011

	Lan-kalera ketagatik langabezia egoeran (2011)	Kontratu amaieragatik langabezia egoeran (2011)
1. Getaria	27,7	72,3
2. Hego Lapurdiko Hirigunea	23,8	68,8
3. Kostaldea	25,4	65,4
4. Iparraldea	25,2	66,3

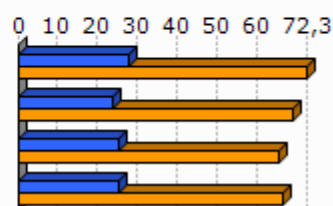

Unit.: %

Pöle emploi, 2011

2.3 Katgoria Sozio-Profesionala eta formazio maila

	Laborari aktiboen presentzia (2009)	Laborari aktiboen hazkundera (1999/2009)
1. Getaria	0,0	
2. Hego Lapurdiko Hirigunea	0,8	-41,7
3. Kostaldea	0,3	-11,9
4. Iparraldea	3,2	-23,7

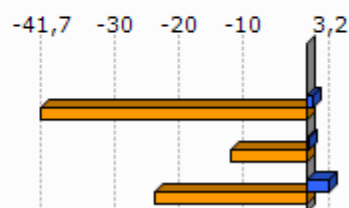

Unit.: %
INSEE, 1999/2009

	Enpresa buru, artisau eta merkatari aktiboen presentzia (2009)	Enpresa buru, artisau eta merkatari aktiboen hazkundera (1999/2009)
1. Getaria	11,3	-21,1
2. Hego Lapurdiko Hirigunea	10,8	17,8
3. Kostaldea	8,4	-3,0
4. Iparraldea	8,8	2,8

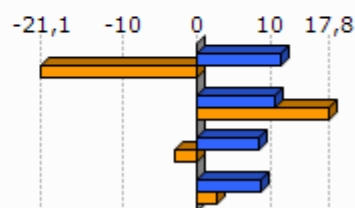

Unit.: %
INSEE, 1999/2009

	Kudeatzaile eta lanbide intelektualak aktiboen presentzia (2009)	Kudeatzaile eta lanbide intelektualak aktiboen hazkundera (1999/2009)
1. Getaria	10,3	-44,2
2. Hego Lapurdiko Hirigunea	11,5	46,4
3. Kostaldea	13,4	19,9
4. Iparraldea	11,6	30,0

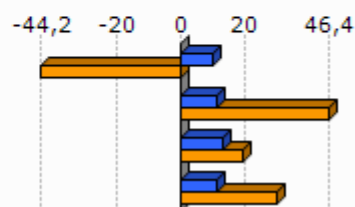

Unit.: %
INSEE, 1999/2009

	Tarteko lanbideak aktiboen presentzia (2009)	Tarteko lanbideak aktiboen hazkundera (1999/2009)
1. Getaria	43,3	62,2
2. Hego Lapurdiko Hirigunea	25,0	44,1
3. Kostaldea	27,0	17,4
4. Iparraldea	25,5	26,2

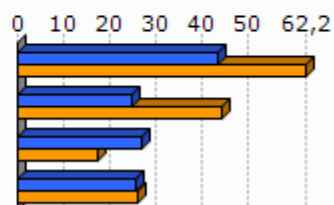

Unit.: %
INSEE, 1999/2009

	Enplegatuak aktiboen presentzia (2009)	Enplegatuak aktiboen hazkundera (1999/2009)
1. Getaria	35,1	21,9
2. Hego Lapurdiko Hirigunea	32,7	8,6
3. Kostaldea	34,2	-2,7
4. Iparraldea	31,6	1,6

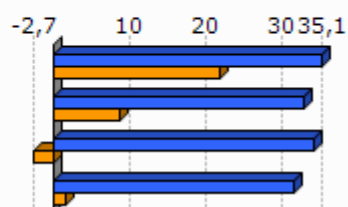

Unit.: %
INSEE, 1999/2009

	Langileak aktiboen presentzia (2009)	Langileak aktiboen hazkundera (1999/2009)
1. Getaria	0,0	
2. Hego Lapurdiko Hirigunea	21,1	5,2
3. Kostaldea	17,5	-4,7
4. Iparraldea	20,3	-3,4

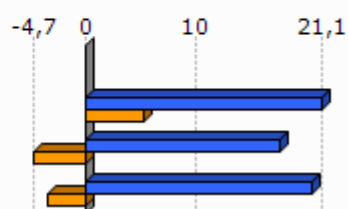

Unit.: %
INSEE, 1999/2009

	Diploma profesionalik gabeko biztanleriaren presentzia (2008)	Teknikalari diploma oinarrikoa duen biztanleriaren presentzia (2008)	Batxilergoa duen biztanleriaren presentzia (2008)	Goi mailako ikasketetako diploma duen biztanleriaren presentzia (2008)
1. Getaria	26,7	28,8	17,1	27,4
2. Hego Lapurdiko Hirigunea	33,8	26,4	17,2	22,5
3. Kostaldea	31,7	24,8	18,1	25,3
4. Iparraldea	32,7	26,7	17,1	23,6

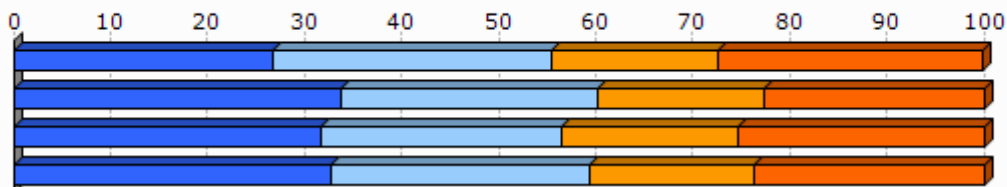

Unit.: %
INSEE, 2008

2.4 Errenta

	1. Getaria	2. Hego Lapurdiko Hirigunea
Errenta mediana (kontsumo unitateko), (2010)	19 097	19 061
Errentaren bederatzigarren dezila (kontsumo unitateko), (2010)		37 756
Errentaren lehen dezila (kontsumo unitateko), (2010)		8 659

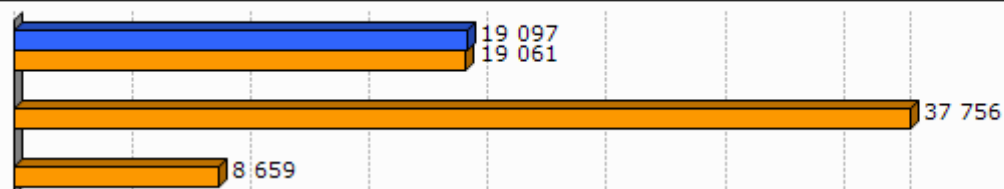

Unit.: €
INSEE, 2010

	Errenta dezilen arteko distantzia (kontsumo unitateko), (2010)
1. Getaria	
2. Hego Lapurdiko Hirigunea	4,4

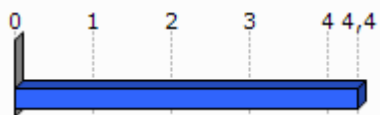

Unit.: Unitate gabekoa
INSEE, 2010

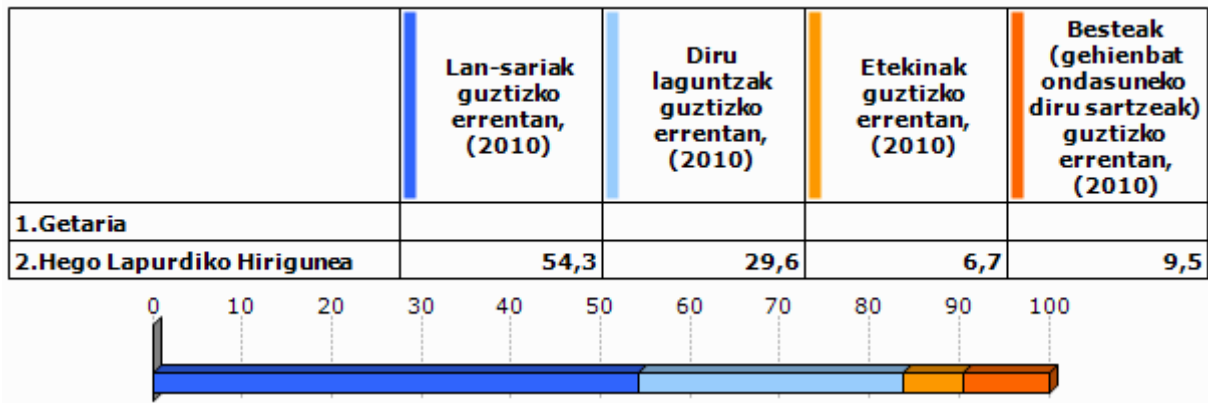

Unit.: %
INSEE, 2010

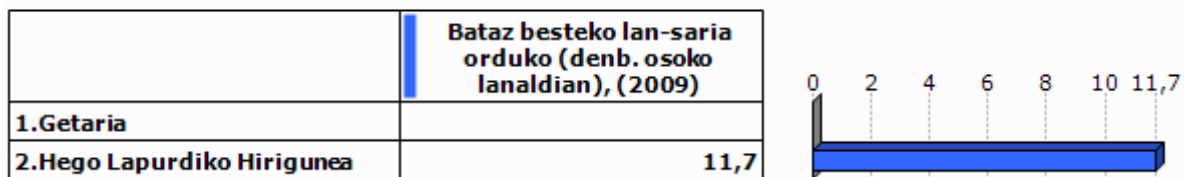

Unit.: €
INSEE, 2009

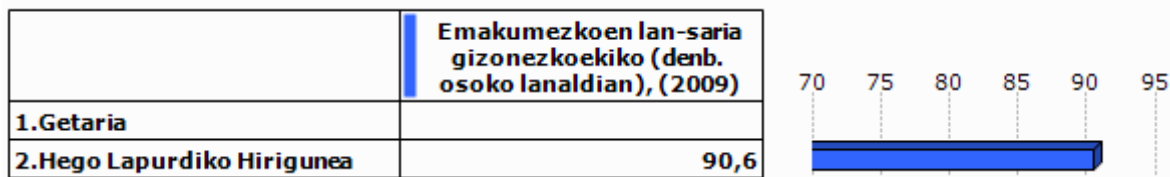

Unit.: %
INSEE, 2009

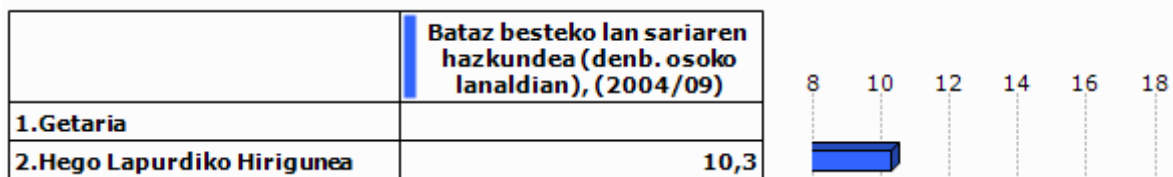

Unit.: %
INSEE, 2004/2009

2.5 Arrisku ekonomikoaren menpeko giza talde nagusiak

Gazteak

	Gazteen iraute tasa, (1999/2009)	Emakumezko gazteen iraute tasa, (1999/2009)
1. Getaria	-6,1	14,1
2. Hego Lapurdiko Hirigunea	-12,1	-7,9
3. Kostaldea	3,1	5,6
4. Iparraldea	-4,8	-3,8
5. Euskal Herria	15,3	15,5

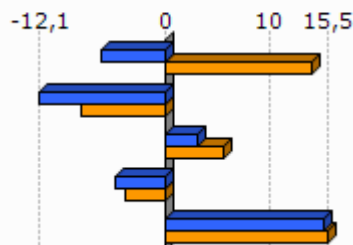

Unit.: %
INSEE eta INE. Ekoizpen propioa., 1999/2009

	Gazte langabetuak (<25 urte) langabetu guztiekiko (2011)	Gazte langabetuen hazkundera (<25 urte) (2007/11)
1. Getaria	9,0	0,0
2. Hego Lapurdiko Hirigunea	16,3	65,8
3. Kostaldea	15,0	43,8
4. Iparraldea	14,6	45,2
5. Euskal Herria	9,0	102,5

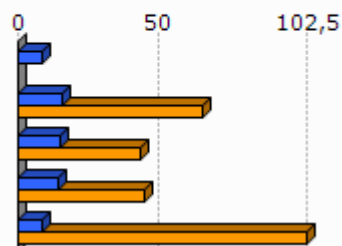

Unit.: %
Pôle emploi eta Espainiako Enplegu eta Gizarte Segurantzza Ministerioa, 2007/2011

	1. Getaria	2. Hego Lapurdiko Hirigunea
Emakumezko gazteen (18-25) batz besteko lan-saria orduko (denb. osoko lanaldian), (2009)		8,2
Gizonezko gazteen (18-25) batz besteko lan-saria orduko (denb. osoko lanaldian), (2009)		8,8

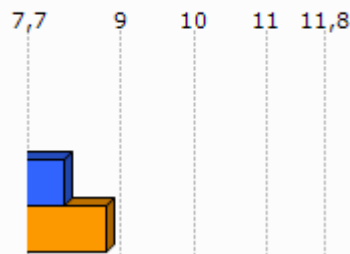

Unit.: €
INSEE, 2009

Adinekoak

	1.Getaria	2.Hego Lapurdiko Hirigunea	3.Kostaldea	4.Iparraldea
65 urtetik gorako biztanleak etxean bakarrik, (2009)	100	4 011	14 315	19 864
75 urtetik gorako biztanleak etxean bakarrik, (2009)	68	2 584	9 280	12 683

Unit.: Kopuru gordina
INSEE, 2009

	Adineko biztanleen bakartasun maila (>65 urte), (2009)	Zaharren menpekotasun indizea, (2009)
1.Getaria	31,4	39,5
2.Hego Lapurdiko Hirigunea	30,8	33,4
3.Kostaldea	36,3	37,5
4.Iparraldea	31,4	35,1
5.Euskal Herria		29,7

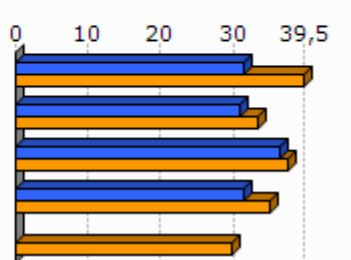

Unit.: %
INSEE eta INE, 2009

Guraso bakarreko familiak

	1.Getaria	2.Hego Lapurdiko Hirigunea	3.Kostaldea	4.Iparraldea
Guraso bakarreko (<65 urte) familia nuklearrak, (2009)	52	2 204	7 077	9 983

Unit.: Kopuru gordina
INSEE, 2009

	Guraso bakarreko (<65 urte) familia nuklearren proportzioa, (2009)	Guraso bakarreko (<65 urte) familia nuklearren emakumezko otasuna, (2009)
1.Getaria	14,1	92,3
2.Hego Lapurdiko Hirigunea	12,4	82,3
3.Kostaldea	15,6	84,3
4.Iparalde	12,5	83,0

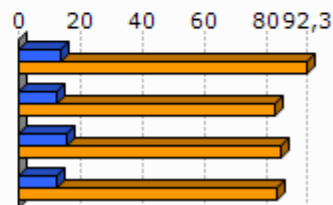

Unit.: %
INSEE, 2009

	1.Getaria	2.Hego Lapurdiko Hirigunea	3.Kostaldea	4.Iparalde
Guraso bakarreko haur kopurua (0-24 urte bitartean), (2009)	52	2 497	8 170	11 658

Unit.: Kopuru gordina
INSEE, 2009

	Guraso bakarreko haur kopuruaren proportzioa (0-24 urte bitartean), (2009)
1.Getaria	18,1
2.Hego Lapurdiko Hirigunea	19,5
3.Kostaldea	25,8
4.Iparalde	19,8

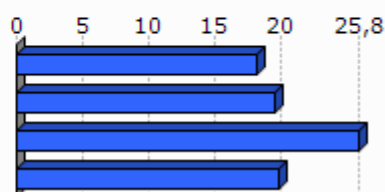

Unit.: %
INSEE, 2009

3. Jarduera ekonomikoa

3.1 Ehun ekonomikoa

	1.Getaria	2.Hego Lapurdiko Hirigunea	3.Kostaldea	4.Iparaldea	5.Euskal Herria
Establezimendu kopurua (2013-01)	115	4 538	14 581	22 899	243 998

Unit.: Kopuru gordina
SIRENE, DIRAE eta CAMERDATA, 2013-01

	Lehen sektoreko establezimenduen proportzioa (2013-01)	Industria sektoreko establezimenduen proportzioa (2013-01)	Eraikuntza sektoreko establezimenduen proportzioa (2013-01)	Zerbitzuen sektoreko establezimenduen proportzioa (2013-01)
1.Getaria	0,0	2,6	4,3	93,0
2.Hego Lapurdiko Hirigunea	3,6	5,2	8,6	82,6
3.Kostaldea	0,9	4,6	6,6	87,9
4.Iparaldea	6,3	6,1	8,0	79,6
5.Euskal Herria	3,3	8,3	13,9	74,5

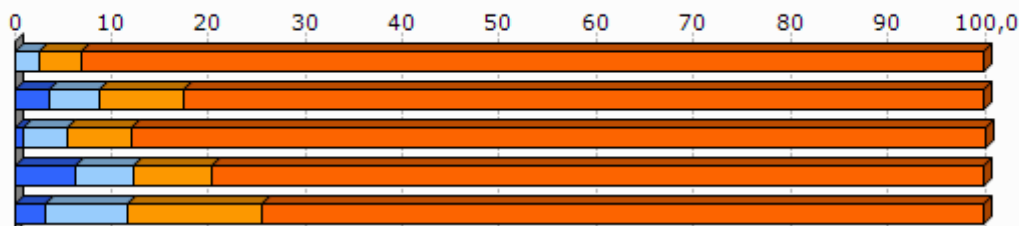

Unit.: %
SIRENE, DIRAE eta CAMERDATA, 2013-01

	Establezimenduen bertakotutze tasa (2013-01)
1.Getaria	93,9
2.Hego Lapurdiko Hirigunea	89,9
3.Kostaldea	86,6
4.Iparaldea	89,8
5.Euskal Herria	90,6

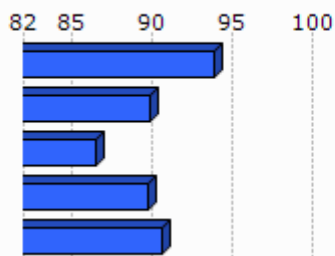

Unit.: %
SIRENE, DIRAE eta CAMERDATA. Ekoizpen propioa., 2013-01

	Jarduera industrialeko teknologia maila handia (2013-01)	Jarduera industrialeko teknologia maila ertain-handia (2013-01)	Jarduera industrialeko teknologia maila ertain-txikia (2013-01)	Jarduera industrialeko teknologia maila txikia (2013-01)
1. Getaria	0,0	0,0	0,0	100,0
2. Hego Lapurdiko Hirigunea	0,9	7,4	24,4	67,3
3. Kostaldea	1,9	13,1	22,7	62,3
4. Iparraldea	1,8	10,2	24,8	63,2
5. Euskal Herria	1,8	15,6	44,0	38,6

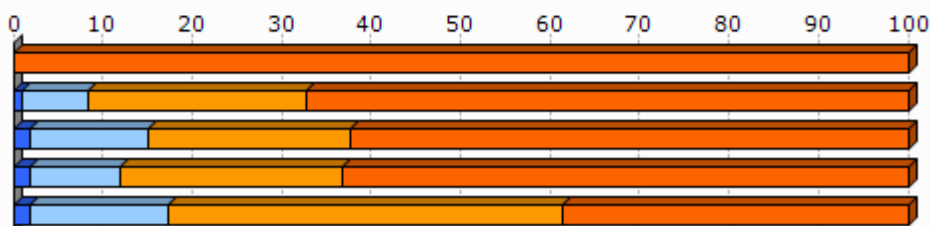

Unit.: %
SIRENE, DIRAE eta CAMERDATA, 2013-01

3.2 Giza lan eskua

	Biztanleria aktiboaren egituraren indizea (2009)	Hurrengo hamarkadan erretiroa hartu behar duen langilegoa (2009)
1. Getaria	29,1	36,0
2. Hego Lapurdiko Hirigunea	34,4	32,8
3. Kostaldea	31,3	34,6
4. Iparraldea	32,0	33,5
5. Euskal Herria		13,3

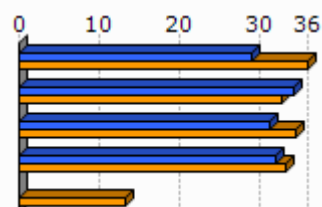

Unit.: %
INSEE eta INE, 2009

	Udalerrian bizi diren landunak, udalerriko lanpostuekiko (2009)	Udalerrian bizi eta lan egiten duten landunak, udalerriko landunekiko (2009)
1. Getaria	-41,2	19,3
2. Hego Lapurdiko Hirigunea	-16,5	36,6
3. Kostaldea	24,1	42,5
4. Iparraldea	0,3	37,0

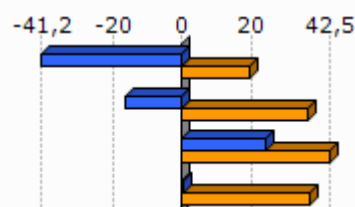

Unit.: %
INSEE, 2009

Egileak: Txomin Poveda eta Asier Otxoa de Retana

	Tokiko ekonomiara bideratutako enplegua (2009)	Tokiko ekonomiara bideratutako enpleguaren hazkundera (1999/2009)
1. Getaria	88,4	-1,3
2. Hego Lapurdiko Hirigunea	73,7	-3,4
3. Kostaldea	74,1	-1,3
4. Iparraldea	70,2	-2,1

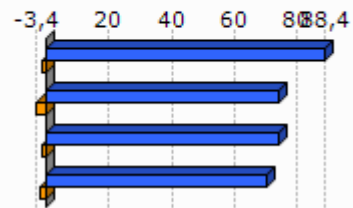
Unit.: %
INSEE, 1999/2009

	Ekintzaitetasun ekonomikoaren tasa (2013-01)
1. Getaria	87,8
2. Hego Lapurdiko Hirigunea	83,6
3. Kostaldea	81,1
4. Iparraldea	84,0
5. Euskal Herria	84,0

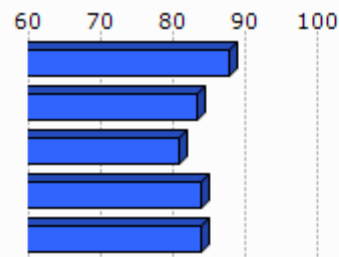
Unit.: %
SIRENE, DIRAE eta CAMERDATA, 2013-01

	Autonomoen tasa (2013-01)
1. Getaria	25,5
2. Hego Lapurdiko Hirigunea	16,1
3. Kostaldea	16,3
4. Iparraldea	17,7
5. Euskal Herria	19,0

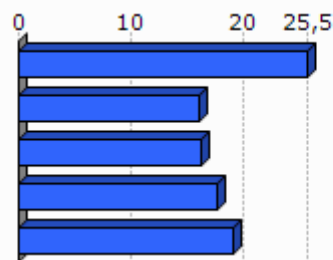
Unit.: %
SIRENE eta Espainiako Enplegu eta Gizarte Segurantzza Ministerioa. Ekoizpen propioa., 2013-01

3.3 Laborantza

	Ustiategi kopurua (2010)	Ustiategiaren hazkundera (2000/10)
1. Getaria	77	
2. Hego Lapurdiko Hirigunea	371	-323
3. Kostaldea	125	-135
4. Iparraldea	4 453	-1 415
5. Euskal Herria	37 090	-34 609

Unit.: Kopuru gordina
Frantziako Laborantza, Nekazaritzako Elikagaien eta Basoen Ministerioa eta INE, 2000/10

	Ustiatgien hazkundera (2000/10), (Unit.: %)	Bataz besteko produkzio gordina ustiategiko (2010)
1. Getaria		
2. Hego Lapurdiko Hirigunea	-50,8	32,3
3. Kostaldea	-67,1	30,1
4. Iparraldea	-25,6	49,7
5. Euskal Herria	-48,3	

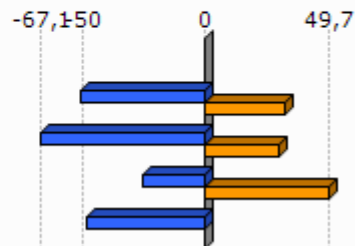

Unit.: K€

Frantziako Laborantza, Nekazaritzako Elikagaien eta Basoen Ministerioa eta INE, 2000/10

Frantziako Laborantza, Nekazaritzako Elikagaien eta Basoen Ministerioa, 2010

	Ustiatgien bataz besteko NAE azalera (2010)	NAE azaleraren hazkundera (2000/10)
1. Getaria		
2. Hego Lapurdiko Hirigunea	17,8	-22,5
3. Kostaldea	11,3	-48,7
4. Iparraldea	28,1	-9,6
5. Euskal Herria	23,5	-13,7

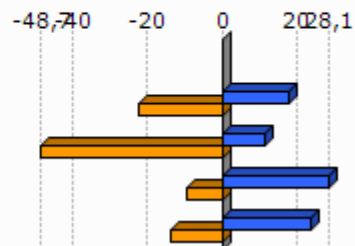

Unit.: Unit.: Ha/ustiategiko; %

Frantziako Laborantza, Nekazaritzako Elikagaien eta Basoen Ministerioa eta INE, 2000/10

	Oinordegabeko 50 urtetik gorako ustiategi-buruak (2010)
1. Getaria	
2. Hego Lapurdiko Hirigunea	36,1
3. Kostaldea	43,2
4. Iparraldea	27,9

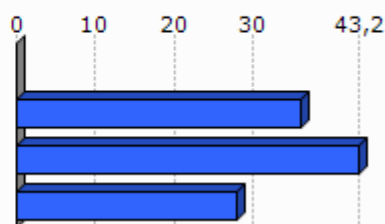

Unit.: %

Frantziako Laborantza, Nekazaritzako Elikagaien eta Basoen Ministerioa, 2010

4. Lurralde antolamendua eta hirigintza

4.1 Lurralde antolamendua

	NATUR A2000 eremua (2013-05)	ZNIEFF I eremua (2010)	ZNIEFF II eremua (2010)
1. Getaria	15,2	15,4	0,0
2. Hego Lapurdiko Hirigunea	27,6	6,0	25,7
3. Kostaldea	17,7	7,3	12,3
4. Iparraldea	23,9	6,0	33,1

Unit.: %

Frantziako Ekologia, Garapen Iraunkorra eta Energiaren Ministerioa, 2013/05 eta 2010

	Lurraren artifizializazioa (%), 2006
1. Getaria	69,7
2. Hego Lapurdiko Hirigunea	25,0
3. Kostaldea	54,2
4. Iparraldea	6,6
5. Euskal Herria	2,5

Unit.: %

Corine Land Cover, 2006

	1. Getaria
Lur artifizializazioaren hazkundera (1990/2000)	0,0
Lur artifizializazioaren hazkundera (2000/06)	12,6

Unit.: %

Corine Land Cover, 1990/2000 eta 2000/2006

	PLHaren presentzia (2011)	Hirigintza arautzeko planen presentzia (2011)	Lurralde Koherentziarako Planen presentzia (SCOT) (2013)
1. Getaria	EZ	PLU (Onartua)	BAI

Unit.: Bai/Ez; presentzia eta tipologia; Bai/Ez

DATAR, 2011

DGALN, 2013

	2.Hego Lapurdiko Hirigunea	3.Kostaldea	4.Iparaldea
Hirigintza dokumenturik gabeko herriak (%), (2011)	8,3	0,0	35,2
Lurralde Koherentziarako Plana duten herriak (%), (2013)	100,0	100,0	33,3
PLHa duten herriak (%), (2011)	0,0	27,3	6,3

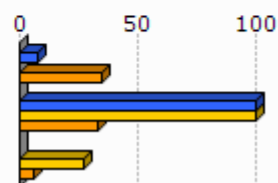

Unit.: %
 DATAR, 2011
 DGALN, 2013

4.2 Hirigintza

	Baimendutako etxebizitza eraikuntzen batz besteko kopurua urtero (2002/07)	Baimendutako etxebizitza eraikuntzen batz besteko kopurua urtero (2008/12)
1.Getaria	16	16
2.Hego Lapurdiko Hirigunea	927	409
3.Kostaldea	1 852	1 671
4.Iparaldea	3 223	3 071
5.Euskal Herria	33 607	19 397

Unit.: Kopuru gordina
 Frantziako Ekologia, Garapen Iraunkorra eta Energiaren Ministerioa eta Espainiako Sustapen Ministerioa, 2002/07 eta 2008/2012

	Baimendutako etxebizitza eraikuntzen batz besteko azalera urtero (2002/07)	Baimendutako etxebizitza eraikuntzen batz besteko azalera urtero (2008/12)
1.Getaria	1 549	1 771
2.Hego Lapurdiko Hirigunea	82 663	39 387
3.Kostaldea	147 925	132 378
4.Iparaldea	310 544	275 668
5.Euskal Herria	2 974 544	1 829 868

Unit.: m2
 Frantziako Ekologia, Garapen Iraunkorra eta Energiaren Ministerioa eta Espainiako Sustapen Ministerioa, 2002/07 eta 2008/2012

5. Etxebizitza

	Etxebizitza parkearen hazkundera (1999/2009)	Bigarren etxebizitzien hazkundera (1999/2009)
1. Getaria	29,0	72,8
2. Hego Lapurdiko Hirigunea	25,7	31,2
3. Kostaldea	16,1	33,0
4. Iparraldea	19,0	34,3
5. Euskal Herria	15,7	1,4

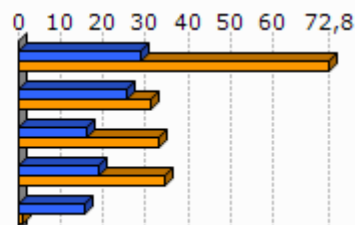

Unit.: %
INSEE eta INE, 1999/2009

	Bigarren etxebizitzien presentzia (2009)	Etxebizitza hutsen presentzia (2009)
1. Getaria	46,6	3,2
2. Hego Lapurdiko Hirigunea	33,7	4,2
3. Kostaldea	25,4	3,5
4. Iparraldea	20,8	4,3
5. Euskal Herria	7,2	8,3

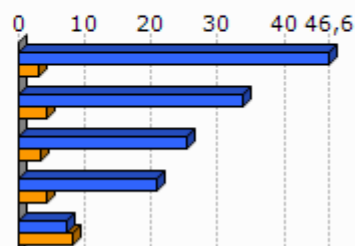

Unit.: %
INSEE eta INE, 2009

	Etxebizitzien batz besteko prezioa (2013)
1. Getaria	4 323
2. Hego Lapurdiko Hirigunea	3 343
3. Kostaldea	3 607
4. Iparraldea	2 024
5. Euskal Herria	2 565

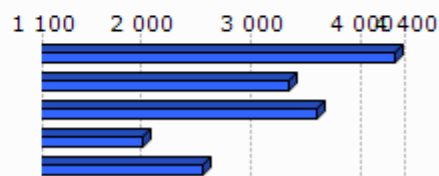

Unit.: €/m²
Ekoizpen propioa, 2013
* Euskal Herria: Zazpi hiriburu eta 25.000 biztanletik gorako udalerrien batz bestekoa.

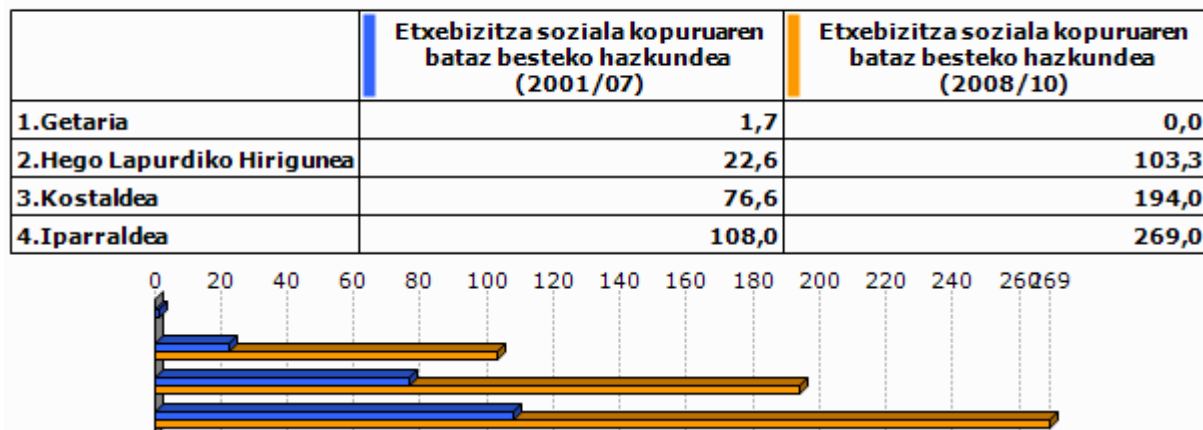

Unit.: %

Lurralde berdintasuna eta etxebizitzaren ministerioa, 2009
Akitaniako DREAL eta INSEE. Ekoizpen propioa., 2009Unit.: urteko batz besteko kopurua
DREAL Aquitaine, 2001/07 eta 2008/2010

6. Azpiegitura eta zerbitzuen irisgarritasuna

	Garraio publikoaren lotura kopurua (2013)
1. Getaria	2,0
2. Hego Lapurdiko Hirigunea	1,3
3. Kostaldea	3,0
4. Iparraldea	0,7

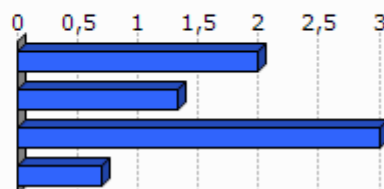

Unit.: Kopuru gordina
Ekoizpen propioa, 2013

	1. Getaria	2. Hego Lapurdiko Hirigunea	3. Kostaldea	4. Iparraldea	5. Euskal Herria
Osasun zentro azpiegitura gertuenera errepide bidezko distantzia (2012)	2,9	4,1	1,6	9,2	2,7
Ospital gertuenera errepide bidezko distantzia (2012)	2,9	5,9	1,6	9,4	2,2
Txikizkako merkataritza gertuenera errepide bidezko distantzia (2012)	0,0	0,0	0,0	2,5	1,3
Janarizko txikizkako merkataritza gertuenera errepide bidezko distantzia (2012)	0,0	0,0	0,0	2,9	2,4
Finantza bulego gertuenera errepide bidezko distantzia (2012)	2,9	3,3	0,7	7,3	3,7

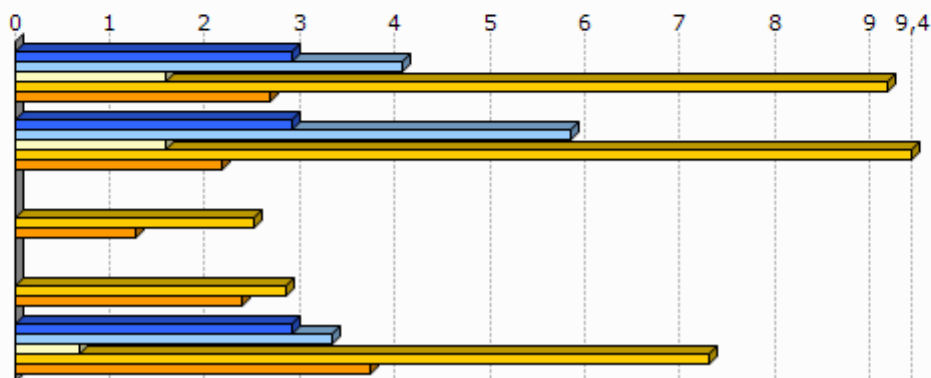

Unit.: Km.

INSEE, Nafarroako Gobernuak, EUSTAT, Nafarroako Datu Espazialen Azpiegitura eta Espainiako Sustapen Ministerioa. Ekoizpen propioa., 2012

INSEE, EUSTAT eta Nafarroako Datu Espazialen Azpiegitura. Ekoizpen propioa., 2012

INSEE, EUSTAT, CAMERDATA eta Espainiako Sustapen Ministerioa. Ekoizpen propioa., 2012

INSEE, EUSTAT, CAMERDATA eta Espainiako Sustapen Ministerioa. Ekoizpen propioa., 2012

INSEE, EUSTAT eta CAMERDATA. Ekoizpen propioa., 2012

7.Tokiko fiskalitate zuzena

	Etxebizitzei ezarritako zerga (TH), (2012)	Eraikitako lurrei ezarritako zerga (TFB), (2012)	Eraiki gabeko lurrei ezarritako zerga (TFNB), (2012)	Enpresei ezarritako zerga (CFE), (2012)
1.Getaria	8,0	6,0	16,0	
2.Hego Lapurdiko Hirigunea	10,7	9,9	25,7	
3.Kostaldea	15,1	13,1	29,1	
4.Iparraldea	14,0	9,3	32,2	22,3
Hego Lapurdiko Hiriguneko fiskalitate zuzena	8,5		1,2	23,8

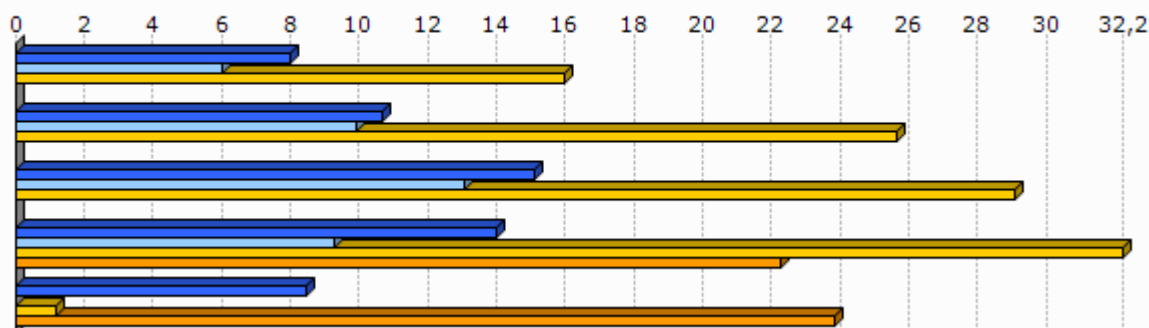

Unit.: %

Kondu publikoen, aurrekontuaren eta estatu erreformaren ministerioa, 2012

	1.Getaria
Eraiki gabeko lurrei ezarritako zergaren urteko batz besteko hazkundea (TFNB) (2008/12)	0,0
Eraikitako lurrei ezarritako zergaren urteko batz besteko hazkundea (TFB) (2008/12)	0,0
Etxebizitzei ezarritako zergaren urteko batz besteko hazkundea (TH) (2008/12)	0,0

Unit.: %

Kondu publikoen, aurrekontuaren eta estatu erreformaren ministerioa, 2008/12

8. Tokiko nortasuna eta joera politikoa

8.1 Tokiko nortasuna

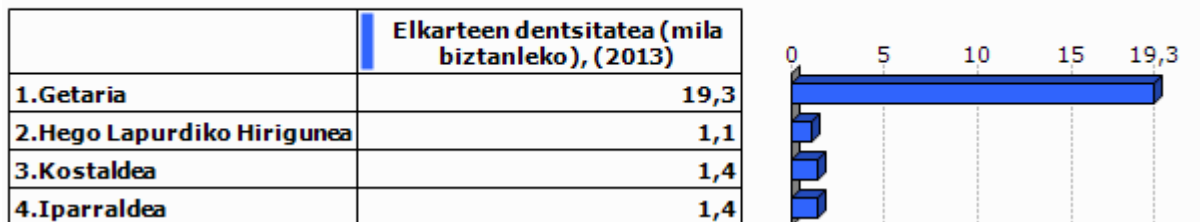

Unit.: ‰
INSEE. Ekoizpen propioa., 2013

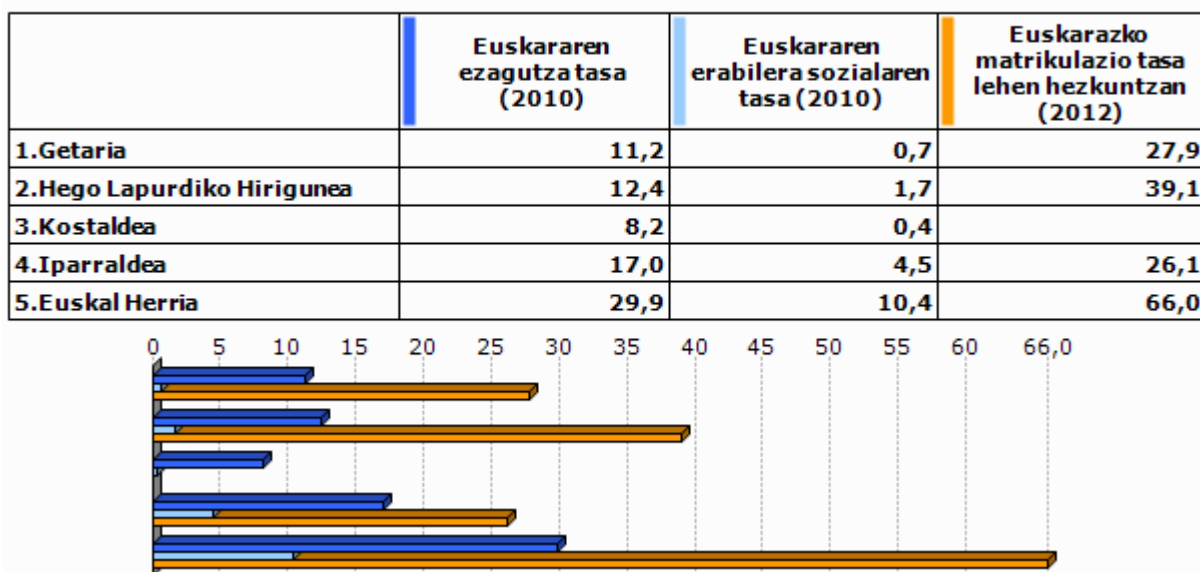

Unit.: ‰
Euskal Herriko Hizkuntza Adierazle Sistema (EAS), INSEE, EUSTAT, INE eta Nafarroako Estatistika Zerbitzua., 2010
Pirinio Atlantikoetako Hezkuntza Nazionalaren Departamentu Zerbitzua, EUSTAT eta Nafarroako Gobernu., 2012

	1.Getaria	2.Hego Lapurdiko Hirigunea	3.Kostaldea	4.Iparaldea	5.Euskal Herria
Euskarazko Haur Hezkuntza-Lehen Hezkuntza azpiegitura gertuenera errepide bidezko distantzia (2012)	5,7	3,1	2,0	12,2	7,4
Haur Hezkuntza-Lehen Hezkuntza azpiegitura gertuenera errepide bidezko distantzia (2012)	0,0	0,0	0,0	0,9	2,3
Euskarazko bigarren hezkuntzako azpiegitura gertuenera errepide bidezko distantzia (2012)	6,5	8,5	5,2	21,2	19,0
Bigarren hezkuntzako azpiegitura gertuenera errepide bidezko distantzia (2012)	5,7	4,7	1,9	6,9	1,6
Euskaltegi gertuenera errepide bidezko distantzia (2012)	7,3	5,9	4,5	9,4	9,7

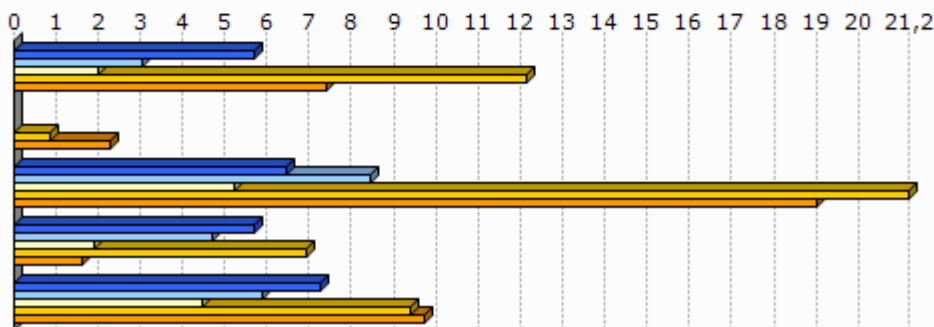

Unit.: Km.

Seaska, INSEE, Nafarroako Gobernua, EUSTAT eta Espainiako Sustapen Ministerioa. Ekoizpen propioa., 2012
 INSEE, Nafarroako Gobernua, EUSTAT, Nafarroako Datu Espazialen Azpiegitura eta Espainiako Sustapen Ministerioa. Ekoizpen propioa., 2012
 INSEE, Nafarroako Gobernua, EUSTAT eta Espainiako Sustapen Ministerioa. Ekoizpen propioa., 2012
 INSEE, EUSTAT eta Nafarroako Datu Espazialen Azpiegitura. Ekoizpen propioa., 2012
 AEK, HABE, IKA eta bilaketa propioa. Ekoizpen propioa., 2012

8.2 Joera politikoa

	2008ko udal hauteskundeetako abstentzio maila
1.Getaria	24,1
2.Hego Lapurdiko Hirigunea	28,4
3.Kostaldea	38,5
4.Iparaldea	30,7

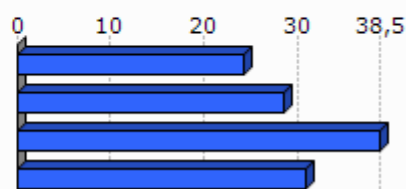

Unit.: %

Frantziako Barne Ministerioa, 2008

	1.Getaria	2.Hego Lapurdiko Hirigunea	3.Kostaldea	4.Iparraldea
Eskualdeko hauteskundeetako abstentzioaren bilakaera (2004/10)	11,0	27,7	32,4	35,1
Legebiltzarreko hauteskundeetako abstentzioaren bilakaera (2007/12)	3,3	11,0	5,9	6,8
Lehendakaritza hauteskundeetako abstentzioaren bilakaera (2007/12)	24,4	32,8	31,4	31,5
Europar legebiltzarreko hauteskundeetako abstentzioaren bilakaera (2004/09)	21,0	1,2	1,9	-0,2

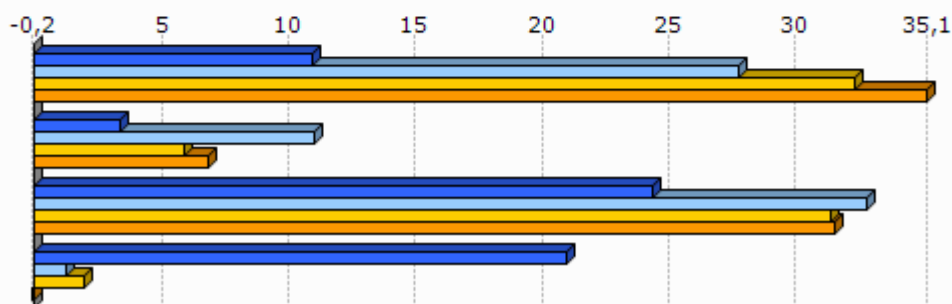

Unit.: %

Frantziako Barne Ministerioa, 2004/12

	Ezker muturreko alderdien hauteskunderen batz besteko presentzia	Ezkerreko alderdien hauteskunderen batz besteko presentzia	Alderdi abertzaleen hauteskunderen batz besteko presentzia	Eskuineko alderdien hauteskunderen batz besteko presentzia	Eskuin muturreko alderdien hauteskunderen batz besteko presentzia
1.Getaria	6,4	34,7	6,8	46,0	4,3

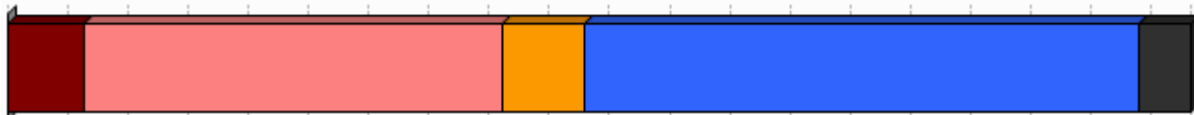

Unit.: %

Frantziako Barne Ministerioa. Ekoizpen propioa., 2008/12

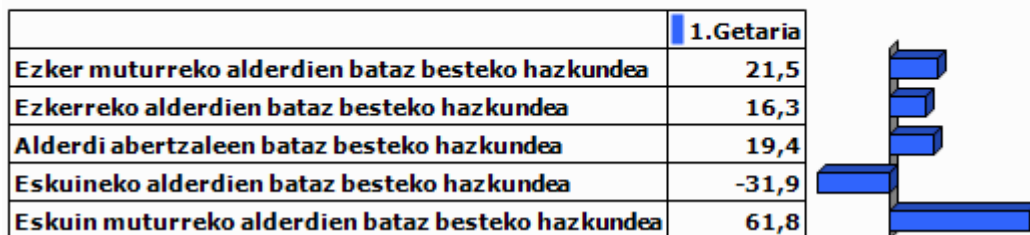

Unit.: %

Frantziako Barne Ministerioa. Ekoizpen propioa., 2001/12

9.0 harrak

GAZTEEN ETA EMAKUMEZKO GAZTEEN IRAUTE TASA

Gazteen iraute tasak eta emakumezko gazteen iraute tasak azken hamarkadako gazte kopuruaren hazkundera neurtzen dute. 1999 urteko 10 eta 19 urte bitarteko (emakumezko) gazteen kopurua 2009 urteko 20 eta 29 urte bitarteko (emakumezko) gazteen kopuruarekin alderatuz ekoizturiko adierazlea da, kasu bietan. Saldo positiboak zein negatiboak (emakumezko) gazteen erakartzea zein ihesa aditzera ematen digute.

LANGABEZIA

Enplegu bulegoetan langabetu gisa (A kategoria, Pôle emploi-ren sailkapenaren arabera) erregistraturiko pertsona kopurua aditzera ematen du.

Enplegua sustatzeko instituzioetan langabetu gisa erregistratzeko bi arrazoi erakusten dira hemen:

- Lan kaleratzeagatik: Arrazoi ezberdinetatik eratorri daitekeen egoera.
- Lan kontratu bukaeragatik: Epe mugatuko kontratu baten amaiera dela medio.

Badira langabetu gisa erregistratua egoteko egoera mota gehiago, hala nola, dimisioak eta lehenengo aldiz lan merkatura gerturatzen direnak, baina ez ditugu txostenean erantsi langabetu kopuru txikiak barnebiltzen baitituzte.

FORMAZIOA

Gizartearen formazioa INSEEren sailkapenean oinarritua dago baina hemen zabalago lantzen da. Ondorioz, 15 urtetik gorako jendetzak lortutako maila altueneko diploma aztertzen da hurrengo taulan ageri den baliokidetzen arabera:

GAINDEGIAko nomenklatura	INSEE ko nomenklatura
Diploma profesionalik gabeko biztanleria (% 15+ urte)	Pas de scolarité Aucun diplôme mais scolarité jusqu'en école primaire ou au collège Aucun diplôme mais scolarité au-delà du collège
Diploma gorenatzat, teknikalari diploma oinarritzkoa duen biztanleria (% 15+ urte)	Certificat c'études primaires BEPC, brevet élémentaire, brevet des collèges Certificat c'aptitudes professionnelles, brevet de compagnon Brevet d'études professionnelles
Diploma gorenatza, batxilergoa duen biztanleria (% 15+ urte)	Baccalauréat général, brevet supérieur Bac technologique ou professionnel, brevet professionnel ou de technicien, BEC, BEI, BEH, capacité en droit
Diploma gorenatza, goi mailako ikasketetako diploma duen biztanleria (% 15+ urte)	Diplôme universitaire de 1er cycle, BTS, DUT, diplôme des professions sociales ou de santé, d'infirmière(ier) Diplôme universitaire de 2ème ou 3ème cycle (y compris médecine, pharmacie, dentaire), diplôme d'ingénieur, d'une grande école, doctorat, etc.

ERRENTA

INSEEk udalerrri mailan errentaren datuak udalerrri handientzat soilik argitaratzen ditu sekretu estatistikoa dela medio. Hori dela eta, maiz ez dago udalerrri mailako daturik tauletan.

Kontsumo Unitatea (KU)

Errentaren inguruko datuak *Kontsumo Unitatearen* (Unité de Consommation–UC) arabera ageri dira.

Kontsumo Unitatea Ekonomi Lankidetzaren eta Garapenerako Erakundeak (ELGE) definitutako koefiziente batzuen arabera etxalde bakoitzean diren pertsonen kontsumoaren ponderazioz sortutako unitatea da. Koefiziente horiek honakoak dira:

- 1: etxaldeko lehen helduarentzat
- 0.5: hamalau urtetik gorako beste pertsonentzat
- 0.3: hamalau urtetik beherako haurrentzat

Errentaren datuak *Kontsumo Unitatearen* arabera ematearen helburua etxaldeen arteko konposizio desorekak neutralizatzea da.

Mediana, dezilak eta errenta dezilen arteko distantzia

Errenta mediana eta errentaren lehen eta bederatzigarren dezila ageri da tauletan. Medianak errentaren arabera tamaina bereko bi multzotan banatzen du populazioa eta dezilek hamar zatitan banatzen dute. Lehen errenta dezilak errenta apalenak aditzera ematen ditu. Errenta dezilen arteko distantziak errenta banaketa desorekatuaren maila neurtzen du.

Errentaren jatorria

Errentaren jatorri posibleak lau dira:

- Lan sariak
- Diru laguntzak: erretiroen diru sartzak, pentsioak...
- Etekinak: horiek dira profesio liberalen diru sartzak
- Besteak (gehienbat ondasuneko diru sartzak): ondasunei esker egindako diru sartzak

ADINEKOAK

- Adinekoen bakartasun maila

Etxean bakarrik bizi den 65 urtetik gorako biztanleria kopurua aditzera ematen du, adin horretako ehun biztanleko.

- Zaharren menpekotasun indizea

65 urtetik gorako biztanleria kopurua aditzera ematen du, hauetaz arduratzeko adinean (15 eta 64 urte bitartean) dagoen ehun biztanleko.

GURASO BAKARREKO FAMILIAK

Familiaren definizioa

- Familia bat: Gutxienez etxalde batean bi pertsonen osatutako nukleo bat da. Honakoak dira aukerak:
 - bikote bat (eta bere haurrak baldin badira)
 - heldu bakar bat bere haurr(ar)ekin
- Familia baten seme/alabak: Pertsona bat familia baten seme edo alaba gisa aintzat hartzeko bikotekide gabe eta etxaldean haur propiorik gabe (baldin baditu) bizi behar da.

Guraso bakarreko familiak

Soilik 65 urte arteko guraso bakarreko familia monoparentalak aintzat hartu ditugu haurren zaintza eta erantzukizunerako zailtasunak izan ditzaketen familia unitateak kuantifikatzeko asmoz. Horrela, guraso bakarreko familietan non zaintza eta erantzukizunak kontrako norabidean izan daitezkeen alboratu ditugu.

JARDUERA EKONOMIKOA

Establezimenduen bertakotze tasa

Establezimenduen bertakotze tasak udalerriko establezimendu guztien artean egoitza nagusia Euskal Herrian dutenen ehunekoa aditzera ematen du.

Tokiko ekonomiara bideratutako enplegua

Ondasun eta zerbitzuen ekoizpenerako maila lokalean aurrera eramaten diren jarduerak dira eta hauen helburua tokiko biztanleen beharrak asetzear datza, izan bertakoa nahiz turista. Guztizko enpleguan tokiko ekonomiara bideratutako enpleguaren ehunekoa adierazten da.

Ekintzailetasun ekonomikoaren tasa

Ekintzailetasun ekonomikoaren tasak udalerriko establezimendu guztien artean egoitza nagusia udalerrian bertan dutenen ehunekoa aditzera ematen du

Biztanleria aktiboaren egituraren indizea

Biztanleria aktiboaren egituraren indizeak 15 eta 39 urte bitarteko ehun biztanle aktiboko 40 eta 64 urte bitarteko biztanle aktibo kopurua esaten digu. Biztanleria aktiboaren egituraren zahartze maila neurtzeko adierazlea da.

TOKIKO FISKALITATE ZUZENA**CFE**

Enpresei doakien zerga *Cotisation Foncière des Entreprises (CFE)* delakoa 2010 urtean ezarritako zerga da.

Herri elkargoen tokiko fiskalitate zuzena

Herri elkargoentzat, bi informazio ezarriak izan dira:

- Lehena, herri elkargoko lurraldean diren udalerrien zergaren bataz bestekoa, herriko etxeak finkatzen duen tasa herri elkargoko testuinguruan ikusteko.
- Bestea, herri elkargoak berak ezartzen duen zerga, informazio gehigarri bezala jarria ageri dena.

HAUTESKUNDEAK**Aintzat harturiko hauteskundeak**

Udalerrri mailako joera politikoaren azterketarako hauteskunde ezberdinetan lehen itzuliko emaitzak baliatuak izan dira. Horretarako, aniztasun politiko zabala erakusten duten hauteskundeak aintzat hartu dira. Hauteskunde mota bakoitzean izandako bilakaeraren neurketarako hauteskunde mota bakoitzeko azken bi deialdiak kontutan hartu dira.

Hona erabiliak izan diren hauteskundeak:

2001eko Udal hauteskundeen lehen itzulia	2008ko Udal hauteskundeen lehen itzulia
2007ko legebiltzarreko hauteskundeen lehen itzulia	2012ko Legebiltzarreko hauteskundeen lehen itzulia
2004ko Europar legebiltzarreko hauteskundeen lehen itzulia	2009ko Europar legebiltzarreko hauteskundeen lehen itzulia

Udalerrriko hauteskundeen kasuan, soilik 3.500 biztanletik gorako udalerrien emaitzak kontutan izan dira kopuru horren azpitik diren udalerrietan Frantziako hauteskunde sisteman indarrean den "panachage" delakoak ezinezkoa egiten baitu hautagaiak blokeen sailkapenetan txertatzea.

Alderdien sailkapena

Hauteskundeetan aurkezturiko hautagai zein alderdiak bost bloke handietan sailkatu ditugu joera politikoaren izaera zein honen bilakaera modu sintetikoan laburbiltzeko. Hurrengo taulan bost bloke horietan barnebildutako hautagaitzak zehaztuak dira eta ondoan hauteskunde bakoitzean hauentzat Frantziako Barne Ministerioak darabiltzan nomenklatura ageri da. ECO izen generikoa dutenak talde ezberdinetan banatuak izaten ahal dira hautagaiaren iritziz politikoaren arabera.

KODEA		IZENA	UDAL01	UDAL08	LEGISL07	LEGISL12	EUROP04	EUROP09
Ezker muturra	Ezker antikapitalista / komunista	Liste d'extrême-gauche	LXG	LEXG		EXG	LXG	LEXG
		LCR/FO/NPA			EXG			
		Liste du Parti Communiste			COM		LPC	
		Lutte Ouvrière			EXG			
		Liste du PCF et du Parti de gauche						LCOP
		Parti de Gauche						
Ezkerra	Beste	Eric Pététin				ECO		
	Ekologistak	Liste Europe Ecologie les Verts			VEC	VEC		
		Liste des Verts	LVE				LVE	LVEC
		Patit de la Nacion Occitana			ECO			
	Ezker liberala	Liste du Parti socialiste		LSOC	SOC	SOC	LPS	LSOC
	Ezker zentristak	Parti Radical de Gauche						
Abertzaleak	Abertzaleak	Liste Union de la Gauche		LUG				
		Liste divers gauche	LDG	LDVG		DVG		LDVG
		Liste de Gauche	LGA					
Eskuina	Besteak	Liste régionaliste (EHBAI, EHA, EAJ-PNB, ...)	LRG	LREG	REG	REG	LRG	LREG
		Autre liste				AUT		LAUT
		Alliance écologique indépendante				ECO		
		MHAN			ECO			
	Zentrista kontserbadorea	Liste Divers		LDV			LDV	
	Eskuineko zentristak	Liste Chasse-Pêche-Nature et Traditions				CPNT		LCP
		Liste centre-MoDem			LCMD	UDFD		LCMD
		Liste le centre pour la france					CEN	
	Eskuineko bestak	Liste UDF						LUDF
		Liste divers droite	LDD	LDVD	DIV	DVD	LDD	LDVD
Liste de droite		LDR						
Parti Radical Valoisien					PRV			
Zentristak eta eskuin liberala	Liste Majorité-Centristes			LMC				
	Majorité-Nouveau Centre							
Eskuin liberala	Liste de la majorité présidentielle (UMP)		LMAJ	UMP	UMP	LUMF	LMAJ	
Eskuin muturra	Eskuin muturra	Liste du Front national			FN	FN	LFN	LFN
		Liste d'extrême-droite					LXD	LEXD

Hauteskunde emaitzen kalkulua

Bloke bakoitzeko bozka kopurua zenbatua izan da hauteskunde guztietan eta bakoitzaren pisua ehunekotan kalkulatu da (guztizko bozkekiko). Hortik bi operazio egin dira:

- Bloke bakoitzak hauteskunde mota bakoitzeko azken hauteskundeetan izandako bozka ehunekoen batz bestekoa. Hauteskunde horiek honakoak dira: 2008 urteko udal hauteskundeak, 2012 urteko Frantziako Legebiltzarreko hauteskundeak eta 2009 urteko Europar Legebiltzarreko hauteskundeak.

- Bestalde, bloke bakoitzak aurreko hauteskunde mota bakoitzeko izandako presentziaren hazkundera kalkulatu izan da. Azkenik, hazkunde horien bataz bestekoa kalkulatu izan da.

10.E

ranskina: Adierazle zerrenda

Biztanleria osoa (p. munic.)
Biztanleriaren hazkundera (p. munic.) 2006/09
Biztanleriaren hazkundera (p. munic.) 1999/2009
Amatasun indizea
Bizitza proiektuak garatzeko adinekoren iraute eta erakargarritasun tasa
Friz indizea
Zahartze indizea
Emakumezkotasun indizea (15-64)
Jarduera tasa
Emakumezkoen jarduera tasa
Biztanleria aktiboaren hazkundera (1999/2009)
Langabetu kopurua
Langabetuen hazkundera (2007/11)
Emakumezko langabetuak, langabetu guztiekiko
50 eta + urteko langabetuak, langabetu guztiekiko
50 eta + urteko langabetuen hazkundera (2007/11)
Lan-kaleraketagatik langabezia egoeran
Kontratu amaieragatik langabezia egoeran
Laborari aktiboaren presentzia
Laborari aktiboaren hazkundera (1999/2009)
Enpresa buru, artisau eta merkatari aktiboaren presentzia
Enpresa buru, artisau eta merkatari aktiboaren hazkundera (1999/2009)
Kudeatzaile eta lanbide intelektualak aktiboaren presentzia
Kudeatzaile eta lanbide intelektualak aktiboaren hazkundera (1999/2009)
Tarteko lanbideak aktiboaren presentzia
Tarteko lanbideak aktiboaren hazkundera (1999/2009)
Enpleguak aktiboaren presentzia
Enpleguak aktiboaren hazkundera (1999/2009)
Langileak aktiboaren presentzia
Langileak aktiboaren hazkundera (1999/2009)
Diploma profesionalik gabeko biztanleriaren presentzia
Teknikalari diploma oinarrikoa duen biztanleriaren presentzia
Batxilergoa duen biztanleriaren presentzia
Goi mailako ikasketetako diploma duen biztanleriaren presentzia
Errenta mediana (kontsumo unitateko)
Errentaren lehen dezila (kontsumo unitateko)
Errentaren bederatzigarren dezila (kontsumo unitateko)
Errenta dezilen arteko distantzia (kontsumo unitateko)
Lan-sariak guztizko errentan
Diru laguntzak guztizko errentan
Etekinak guztizko errentan
Besteak (gehienbat ondasuneko diru sartzak) guztizko errentan
Bataz besteko lan-saria orduko (denb. osoko lanaldian)
Emakumezkoen lan-saria gizonenarekin (denb. osoko lanaldian)
Bataz besteko lan sariaren hazkundera (denb. osoko lanaldian)
Gazteen iraute tasa
Emakumezko gazteen iraute tasa
Gazte langabetuak (<25 urte) langabetu guztiekiko
Gazte langabetuen hazkundera (<25 urte)
Gizonezko gazteen (18-25) bataz besteko lan-saria orduko (denb. osoko lanaldian)
Emakumezko gazteen (18-25) bataz besteko lan-saria orduko (denb. osoko lanaldian)

65 urtetik gorako biztanleak etxean bakarrik
75 urtetik gorako biztanleak etxean bakarrik
Adineko biztanleen bakartasun maila (>65 urte)
Zaharren menpekotasun indizea
Guraso bakarreko (<65 urte) familia nuklearrak
Guraso bakarreko (<65 urte) familia nuklearren proportzioa
Guraso bakarreko (<65 urte) familia nuklearren emakumezotasuna
Guraso bakarreko haur kopurua (0-24 urte bitartean)
Guraso bakarreko haur kopuruaren proportzioa (0-24 urte bitartean)
Establezimendu kopurua
Lehen sektoreko establezimenduen proportzioa
Industria sektoreko establezimenduen proportzioa
Eraikuntza sektoreko establezimenduen proportzioa
Zerbitzuen sektoreko establezimenduen proportzioa
Establezimenduen bertakotutze tasa
Jarduera industrialeko teknologia maila handia
Jarduera industrialeko teknologia maila ertain-handia
Jarduera industrialeko teknologia maila ertain-txikia
Jarduera industrialeko teknologia maila txikia
Biztanleria aktiboaren egituraren indizea
Hurrengo hamarkadan erretiroa hartu behar duen langilegoa
Udalerrian bizi diren landunak, udalerriko lanpostuekiko
Udalerrian bizi eta lan egiten duten landunak, udalerriko landunekiko
Tokiko ekonomiara bideratutako enplegua
Tokiko ekonomiara bideratutako enpleguaren hazkundea (1999/2009)
Ekintzailetasun ekonomikoaren tasa
Autonomoen tasa
Ustiategi kopurua
Ustiategien hazkunde gordina (2000/10)
Ustiategien hazkundea (2000/10)
Ustiategien batz besteko NAE azalera
NAE azaleraren hazkundea (2000/10)
Batz besteko produkzio gordina ustiategiko
Oinordegabeko 50 urtetik gorako ustiategi-buruak
NATURA 2000 eremua
ZNIEFF I eremua
ZNIEFF II eremua
Lurraren artifizializazioa
Lur artifizializazioaren hazkundea (2000/06)
Lur artifizializazioaren hazkundea (1990/2000)
PLHaren presentzia
PLHa duten herriak (%)
Hirigintza arautzeko planen presentzia
Hirigintza dokumenturik gabeko herriak (%)
Lurralde Koherentziarako Planen presentzia (SCOT)
Lurralde Koherentziarako Plana duten herriak (%)
Baimendutako etxebizitza eraikuntzen batz besteko kopurua urtero (2002/07)
Baimendutako etxebizitza eraikuntzen batz besteko kopurua urtero (2008/12)
Baimendutako etxebizitza eraikuntzen batz besteko azalera urtero (2002/07)
Baimendutako etxebizitza eraikuntzen batz besteko azalera urtero (2008/12)
Etxebizitza parkearen hazkundea (1999/2009)
Bigarren etxebizitzaren hazkundea (1999/2009)
Bigarren etxebizitzaren presentzia
Etxebizitza hutsen presentzia

Etxebizitzen batz besteko prezioa
Etxebizitza sozialen tasa (datu ofiziala)
Etxebizitza sozialen tasa (guztizko etxebizitza parkearekiko)
Etxebizitza soziala kopuruaren batz besteko hazkundea (2001/07)
Etxebizitza soziala kopuruaren batz besteko hazkundea (2008/10)
Garraio publikoaren lotura kopurua
Osasun zentro azpiegitura gertuenera errepide bidezko distantzia
Ospital gertuenera errepide bidezko distantzia
Txikizkako merkataritza gertuenera errepide bidezko distantzia
Janarizko txikizkako merkataritza gertuenera errepide bidezko distantzia
Finantza bulego gertuenera errepide bidezko distantzia
Etxebizitzei ezarritako zerga (TH)
Etxebizitzei ezarritako zergaren urteko batz besteko hazkundea (TH) (2008/12)
Eraikitako lurrei ezarritako zerga (TFB)
Eraikitako lurrei ezarritako zergaren urteko batz besteko hazkundea (TFB) (2008/12)
Eraiki gabeko lurrei ezarritako zerga (TFNB)
Eraiki gabeko lurrei ezarritako zergaren urteko batz besteko hazkundea (TFNB) (2008/12)
Enpresei ezarritako zerga (CFE)
Elkarteen dentsitatea (mila biztanleko)
Euskararen ezagutza tasa
Euskararen erabilera sozialaren tasa
Euskarazko matrikulazio tasa lehen hezkuntzan
Euskarazko Haur Hezkuntza-Lehen Hezkuntza azpiegitura gertuenera errepide bidezko distantzia
Haur Hezkuntza-Lehen Hezkuntza azpiegitura gertuenera errepide bidezko distantzia
Euskarazko bigarren hezkuntzako azpiegitura gertuenera errepide bidezko distantzia
Bigarren hezkuntzako azpiegitura gertuenera errepide bidezko distantzia
Euskaltegi gertuenera errepide bidezko distantzia
2008ko udal hauteskundeetako abstentzio maila
Eskualdeko hauteskundeetako abstentzioaren bilakaera (2004/10)
Legebiltzarreko hauteskundeetako abstentzioaren bilakaera (2007/12)
Lehendakaritza hauteskundeetako abstentzioaren bilakaera (2007/12)
Europar legebiltzarreko hauteskundeetako abstentzioaren bilakaera (2004/09)
Ezker muturreko alderdien hauteskundeen batz besteko presentzia
Ezkerreko alderdien hauteskundeen batz besteko presentzia
Alderdi abertzaleen hauteskundeen batz besteko presentzia
Eskuineko alderdien hauteskundeen batz besteko presentzia
Eskuin muturreko alderdien hauteskundeen batz besteko presentzia
Ezker muturreko alderdien batz besteko hazkundea
Ezkerreko alderdien batz besteko hazkundea
Alderdi abertzaleen batz besteko hazkundea
Eskuineko alderdien batz besteko hazkundea
Eskuin muturreko alderdien batz besteko hazkundea

11.U

dalerriko oharrak

	1.Getaria
Langabetuen hazkundera (2007/11)	
Emakumezko langabetuak, langabetu guztiekiko	
50 eta + urteko langabetuak, langabetu guztiekiko	
50 eta + urteko langabetuen hazkundera (2007/11)	
Lan-kaleraketagatik langabezia egoeran	
Kontratu amaieragatik langabezia egoeran	
Laborari aktiboen hazkundera (1999/2009)	1999 urtean ez zegoen mota horretako KSPdun landunik
Enpresa buru, artisau eta merkatari aktiboen hazkundera (1999/2009)	
Kudeatzaile eta lanbide intelektualak aktiboen hazkundera (1999/2009)	
Tarteko lanbideak aktiboen hazkundera (1999/2009)	
Enplegatuak aktiboen hazkundera (1999/2009)	
Langileak aktiboen hazkundera (1999/2009)	1999 urtean ez zegoen mota horretako KSPdun landunik
Gazteen iraute tasa (10-19 urte)	
Emakumezko gazteen iraute tasa	
Gazte langabetuak (<25 urte) langabetu guztiekiko	
Gazte langabetuen hazkundera (<25 urte)	
Guraso bakarreko (<65 urte) familia nuklearren emakumezko tasa	
Jarduera industrialeko teknologia maila handia	
Jarduera industrialeko teknologia maila ertain-handia	
Jarduera industrialeko teknologia maila ertain-txikia	
Jarduera industrialeko teknologia maila txikia	
Ustiategi kopurua	Sekretu estatistikoa
Oinordegabeko 50 urtetik gorako ustiategi-buruak	Sekretu estatistikoa
Lur artifizializazioaren hazkundera (2000/06)	
Lur artifizializazioaren hazkundera (1990/2000)	
Etxebizitzaren batz besteko prezioa	

12.Herri elkargoko oharrak

	50 eta + urteko langabetuen hazkundera (2007/11)	Gazte langabetuen hazkundera (<25 urte)
2.Hego Lapurdiko Hirigunea		

Sustatzailea: GAINDEGIA



Ipar Euskal Herriko udalerriak, aldagai sozio ekonomikoen arabera 2013

Egileak

Txomin Poveda eta Asier Otxoa de Retana

GIXUNE

AURKIBIDEA

1. Demografia
2. Gizarte errealitatea eta bizi baldintzak
3. Jarduera ekonomikoa
4. Lurralde antolamendua eta hirigintza
5. Etxebizitza
6. Azpiegiturak eta zerbitzuen irisgarritasuna
7. Tokiko fiskalitate zuzena
8. Tokiko nortasuna eta joera politikoa
9. Oharrak
10. Eranskinak: Adierazle zerrenda
11. Udalerrri oharrak
12. Herri elkargoko oharrak

1. Demografia

1.1 Biztanleria lurraldean

	1.Gixune	2.Bida xuneko herri elkargoa	3.Bitarteko Zonaldea	4.Iparraldea	5.Euskal Herria
Biztanleria osoa (p. munic.)	907	5 535	79 613	289 543	3 127 326

Unit.: Kopuru gordina
INSEE eta INE

	Biztanleriaren hazkundera (p. munic.) 06/09	Biztanleriaren hazkundera (p. munic.) 99/09
1.Gixune	16,0	24,2
2.Bidaxuneko herri elkargoa	17,1	27,1
3.Bitarteko Zonaldea	14,4	23,7
4.Iparraldea	6,6	10,2
5.Euskal Herria	4,7	7,1

Unit.: %
INSEE eta INE, 2006/2009 eta 1999/2009

	Amatasun indizea (2009)
1.Gixune	36,5
2.Bidaxuneko herri elkargoa	33,9
3.Bitarteko Zonaldea	26,2
4.Iparraldea	22,4
5.Euskal Herria	21,9

Unit.: %
INSEE eta INE, 2009

	Bizitza proiektuak garatzeko adinekoren iraute eta erakargarritasun tasa (1999/2009)
1.Gixune	9,0
2.Bidaxuneko herri elkargoa	21,7
3.Bitarteko Zonaldea	17,9
4.Iparraldea	8,5
5.Euskal Herria	9,5

Unit.: %
INSEE eta INE. Ekoizpen propioa., 1999/2009

1.2 Biztanleriaren egitura

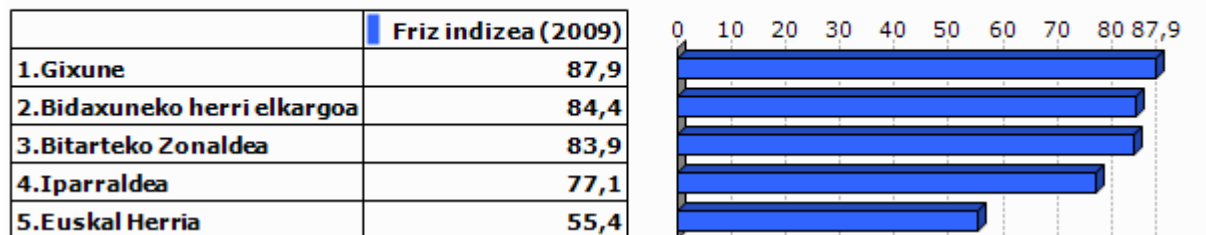

Unit.: %
INSEE eta INE, 2009

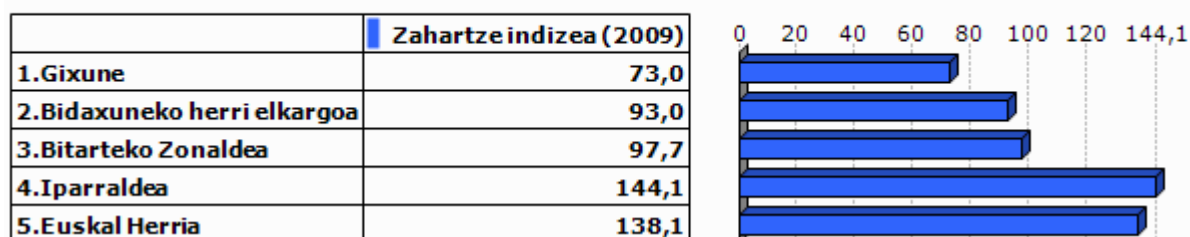

Unit.: %
INSEE eta INE, 2009

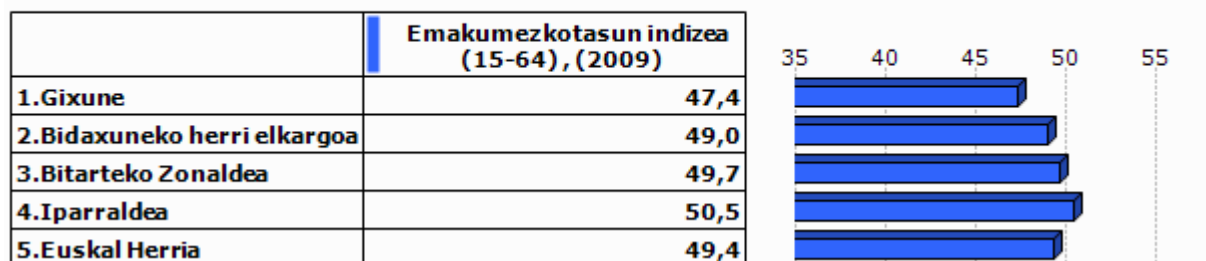

Unit.: %
INSEE eta INE, 2009

2.Gizarte errealitatea eta bizi baldintzak

2.1 Jarduera eta enplegua

	Jarduera tasa (2009)	Emakumezkoen jarduera tasa (2009)
1.Gixune	77,3	71,1
2.Bidaxuneko herri elkargoa	75,2	71,6
3.Bitarteko Zonaldea	73,7	71,1
4.Iparraldea	71,7	68,9
5.Euskal Herria	72,9	67,0

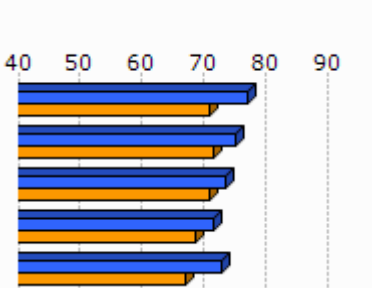

Unit.: %
INSEE eta INE, 2009

	Biztanleria aktiboaren hazkundera (1999/2009)
1.Gixune	34,8
2.Bidaxuneko herri elkargoa	30,4
3.Bitarteko Zonaldea	26,3
4.Iparraldea	13,0
5.Euskal Herria	13,8

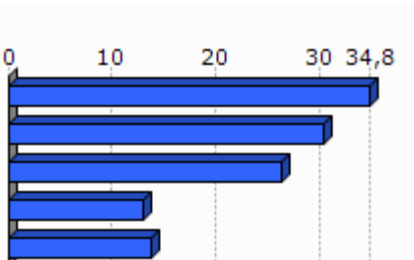

Unit.: %
INSEE eta INE, 1999/2009

2.2 Langabezia

	1.Gixune	2.Bidaxuneko herri elkargoa	3.Bitarteko Zonaldea	4.Iparraldea	5.Euskal Herria
Langabetu kopurua (2011)	30	178	2 720	12 479	201 708

Unit.: Kopuru gordina
Pôle emploi eta Espainiako Enplegu eta Gizarte Segurantzza Ministerioa, 2011

	Langabetuen hazkundera (2007/11)
1.Gixune	50,0
2.Bidaxuneko herri elkargoa	60,4
3.Bitarteko Zonaldea	50,9
4.Iparraldea	43,9
5.Euskal Herria	92,1

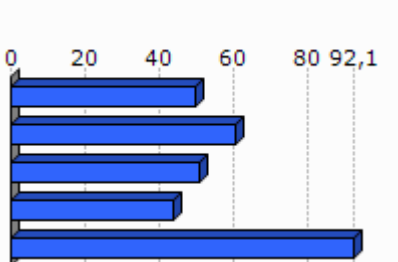

Unit.: %
Pôle emploi eta Espainiako Enplegu eta Gizarte Segurantzza Ministerioa, 2007/2011

	Emakumezko langabetuak, langabetu guztiekiko (2011)
1.Gixune	33,3
2.Bidaxuneko herri elkargoa	53,4
3.Bitarteko Zonaldea	53,9
4.Iparraldea	48,8
5.Euskal Herria	50,7

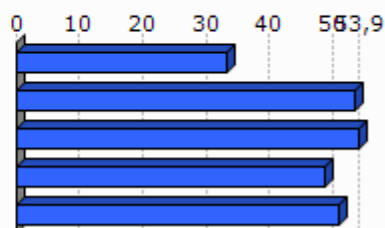

Unit.: %

Pöle emloi eta Espainiako Enplegu eta Gizarte Segurantzza Ministerioa, 2011

	50 eta + urteko langabetuak, langabetu guztiekiko (2011)	50 eta + urteko langabetuen hazkundera (2007/11)
1.Gixune	20,0	
2.Bidaxuneko herri elkargoa	24,7	131,6
3.Bitarteko Zonaldea	20,4	110,6
4.Iparraldea	18,3	85,8
5.Euskal Herria	38,8	86,1

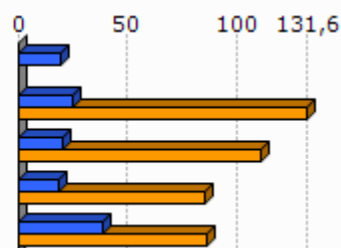

Unit.: %

Pöle emloi eta Espainiako Enplegu eta Gizarte Segurantzza Ministerioa, 2007/2011

	Lan-kalera ketagatik langabezia egoeran (2011)	Kontratu amaieragatik langabezia egoeran (2011)
1.Gixune	27,3	72,7
2.Bidaxuneko herri elkargoa	34,1	65,9
3.Bitarteko Zonaldea	28,2	63,9
4.Iparraldea	25,2	66,3

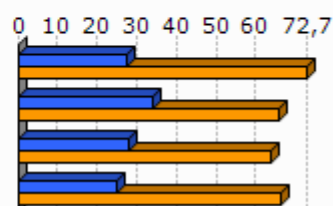

Unit.: %

Pöle emloi, 2011

2.3 Katgoria Sozio-Profesionala eta formazio maila

	Laborari aktiboen presentzia (2009)	Laborari aktiboen hazkundera (1999/2009)
1.Gixune	3,9	-68,9
2.Bidaxuneko herri elkargoa	6,3	-44,4
3.Bitarteko Zonaldea	2,5	-25,0
4.Iparraldea	3,2	-23,7

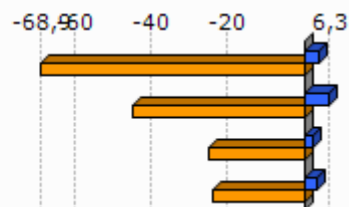

Unit.: %
INSEE, 1999/2009

	Enpresa buru, artisau eta merkatarik aktiboen presentzia (2009)	Enpresa buru, artisau eta merkatarik aktiboen hazkundera (1999/2009)
1.Gixune	11,6	133,1
2.Bidaxuneko herri elkargoa	10,0	54,3
3.Bitarteko Zonaldea	9,4	12,8
4.Iparraldea	8,8	2,8

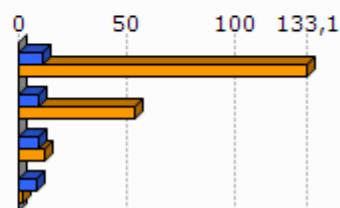

Unit.: %
INSEE, 1999/2009

	Kudeatzaile eta lanbide intelektualak aktiboen presentzia (2009)	Kudeatzaile eta lanbide intelektualak aktiboen hazkundera (1999/2009)
1.Gixune	10,3	314,4
2.Bidaxuneko herri elkargoa	8,0	89,9
3.Bitarteko Zonaldea	11,1	56,8
4.Iparraldea	11,6	30,0

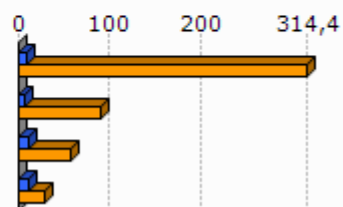

Unit.: %
INSEE, 1999/2009

	Tarteko lanbideak aktiboen presentzia (2009)	Tarteko lanbideak aktiboen hazkundera (1999/2009)
1.Gixune	15,4	24,3
2.Bidaxuneko herri elkargoa	23,3	79,4
3.Bitarteko Zonaldea	26,4	47,6
4.Iparraldea	25,5	26,2

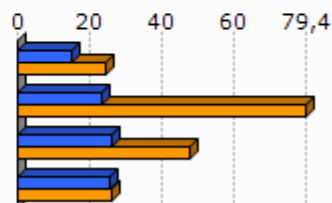

Unit.: %
INSEE, 1999/2009

	Enplegatuak aktiboen presentzia (2009)	Enplegatuak aktiboen hazkundera (1999/2009)
1.Gixune	25,7	9,0
2.Bidaxuneko herri elkargoa	23,6	14,6
3.Bitarteko Zonaldea	30,4	13,7
4.Iparraldea	31,6	1,6

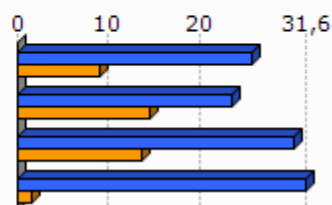

Unit.: %
INSEE, 1999/2009

	Langileak aktiboen presentzia (2009)	Langileak aktiboen hazkundera (1999/2009)
1.Gixune	33,2	57,8
2.Bidaxuneko herri elkargoa	30,9	-16,4
3.Bitarteko Zonaldea	22,3	1,4
4.Iparraldea	20,3	-3,4

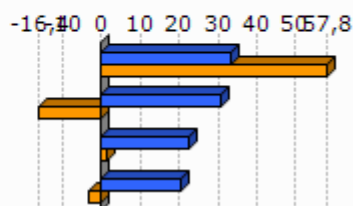

Unit.: %
INSEE, 1999/2009

	Diploma profesionalik gabeko biztanleriaren presentzia (2008)	Teknikalari diploma oinarrikoa duen biztanleriaren presentzia (2008)	Batxilergoa duen biztanleriaren presentzia (2008)	Goi mailako ikasketetako diploma duen biztanleriaren presentzia (2008)
1.Gixune	31,5	34,1	18,7	15,7
2.Bidaxuneko herri elkargoa	34,5	29,8	15,5	20,2
3.Bitarteko Zonaldea	30,0	30,0	16,2	23,9
4.Iparraldea	32,7	26,7	17,1	23,6

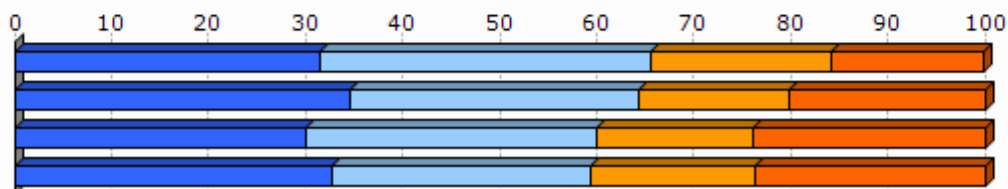

Unit.: %
INSEE, 2008

2.4 Errenta

	1.Gixune	2.Bidaxuneko herri elkargoa
Errenta mediana (kontsumo unitateko), (2010)	17 914	17 727
Errentaren bederatzigarren dezila (kontsumo unitateko), (2010)		31 159
Errentaren lehen dezila (kontsumo unitateko), (2010)		7 929

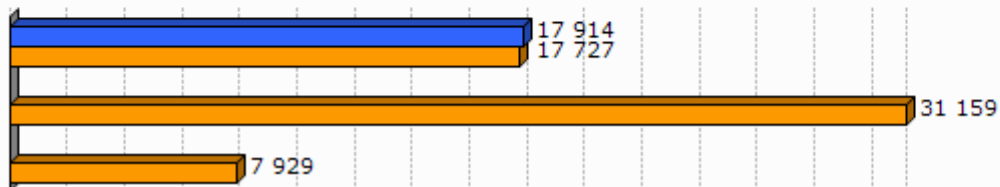

Unit.: €
INSEE, 2010

	Errenta dezilen arteko distantzia (kontsumo unitateko), (2010)
1.Gixune	
2.Bidaxuneko herri elkargoa	3,9

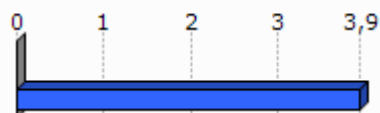

Unit.: Unitate gabekoa
INSEE, 2010

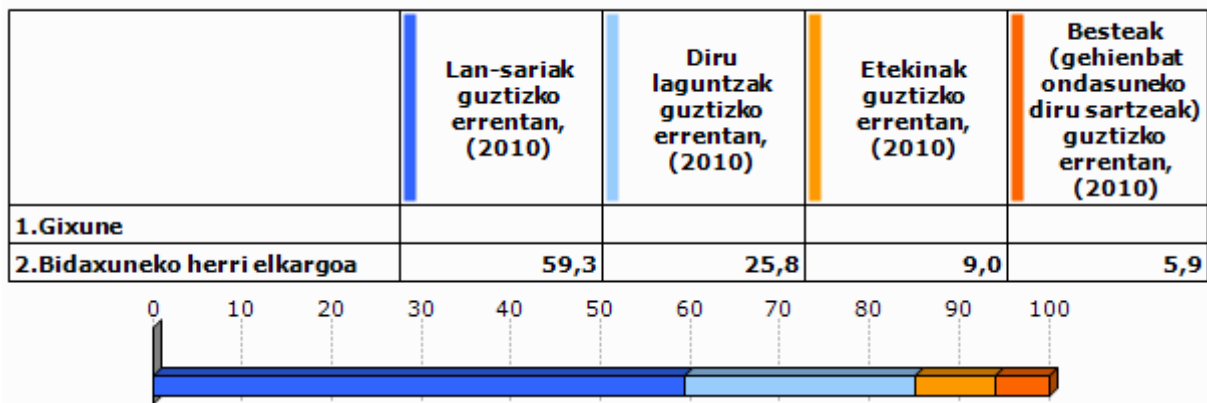

Unit.: %
INSEE, 2010

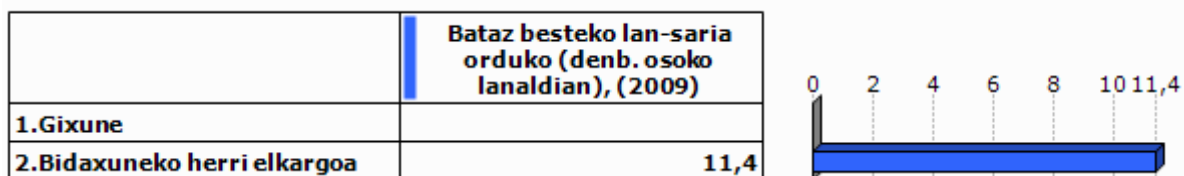

Unit.: €
INSEE, 2009

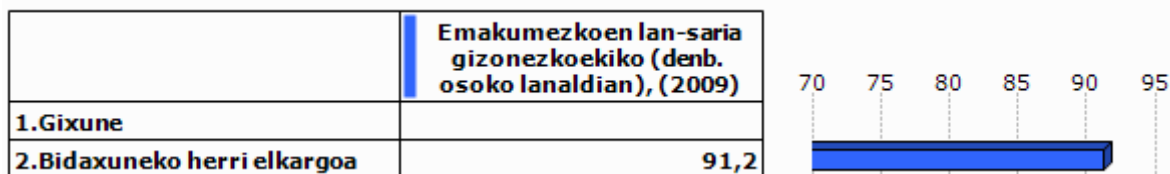

Unit.: %
INSEE, 2009

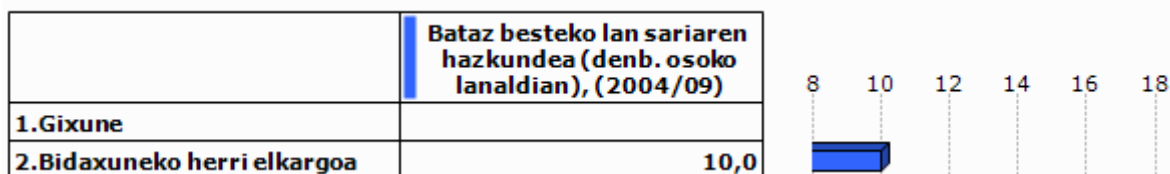

Unit.: %
INSEE, 2004/2009

2.5 Arrisku ekonomikoaren menpeko giza talde nagusiak

Gazteak

	Gazteen iraute tasa, (1999/2009)	Emakumezko gazteen iraute tasa, (1999/2009)
1.Gixune	-45,0	-30,1
2.Bidaxuneko herri elkargoa	-5,6	4,3
3.Bitarteko Zonaldea	-14,7	-14,4
4.Iparraldea	-4,8	-3,8
5.Euskal Herria	15,3	15,5

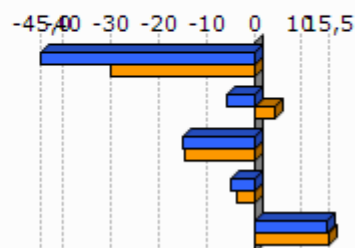

Unit.: %
INSEE eta INE. Ekoizpen propioa., 1999/2009

	Gazte langabetuak (<25 urte) langabetu guztiekiko (2011)	Gazte langabetuen hazkundera (<25 urte) (2007/11)
1.Gixune	16,7	
2.Bidaxuneko herri elkargoa	10,7	280,0
3.Bitarteko Zonaldea	16,0	51,2
4.Iparraldea	14,6	45,2
5.Euskal Herria	9,0	102,5

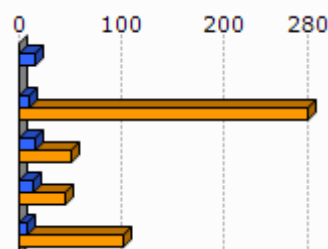

Unit.: %
Pôle emploi eta Espainiako Enplegu eta Gizarte Segurantza Ministerioa, 2007/2011

	1.Gixune	2.Bidaxuneko herri elkargoa
Emakumezko gazteen (18-25) batz besteko lan-saria orduko (denb. osoko lanaldian), (2009)		8,3
Gizonezko gazteen (18-25) batz besteko lan-saria orduko (denb. osoko lanaldian), (2009)		8,8

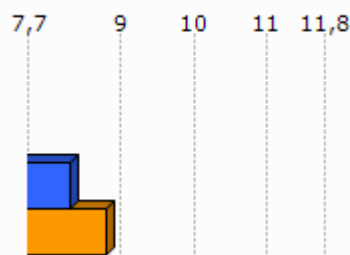

Unit.: €
INSEE, 2009

Adinekoak

	1.Gixune	2.Bidaxuneko herri elkargoa	3.Bitarteko Zonaldea	4.Iparraldea
65 urtetik gorako biztanleak etxean bakarrik, (2009)	37	241	3 127	19 864
75 urtetik gorako biztanleak etxean bakarrik, (2009)	21	165	1 879	12 683

Unit.: Kopuru gordina
INSEE, 2009

	Adineko biztanleen bakartasun maila (>65 urte), (2009)	Zaharren menpekotasun indizea, (2009)
1.Gixune	25,2	27,2
2.Bidaxuneko herri elkargoa	23,7	30,5
3.Bitarteko Zonaldea	22,4	27,7
4.Iparraldea	31,4	35,1
5.Euskal Herria		29,7

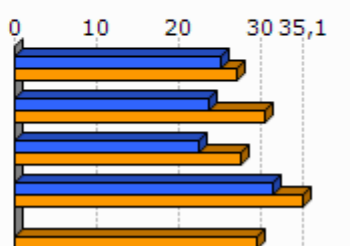

Unit.: %
INSEE eta INE, 2009

Guraso bakarreko familiak

	1.Gixune	2.Bidaxuneko herri elkargoa	3.Bitarteko Zonaldea	4.Iparraldea
Guraso bakarreko (<65 urte) familia nuklearrak, (2009)	29	110	2 051	9 983

Unit.: Kopuru gordina
INSEE, 2009

	Guraso bakarreko (<65 urte) familia nuklearren proportzioa, (2009)	Guraso bakarreko (<65 urte) familia nuklearren emakumezko otasuna, (2009)
1.Gixune	11,1	71,4
2.Bidaxuneko herri elkargoa	6,8	77,8
3.Bitarteko Zonaldea	9,0	80,8
4.Iparraldea	12,5	83,0

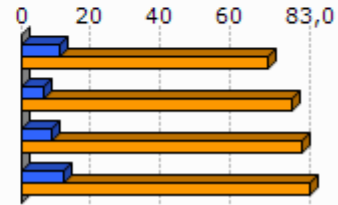

Unit.: %
INSEE, 2009

	1.Gixune	2.Bidaxuneko herri elkargoa	3.Bitarteko Zonaldea	4.Iparraldea
Guraso bakarreko haur kopurua (0-24 urte bitartean), (2009)	29	134	2 557	11 658

Unit.: Kopuru gordina
INSEE, 2009

	Guraso bakarreko haur kopuruaren proportzioa (0-24 urte bitartean), (2009)
1.Gixune	10,8
2.Bidaxuneko herri elkargoa	10,7
3.Bitarteko Zonaldea	13,6
4.Iparraldea	19,8

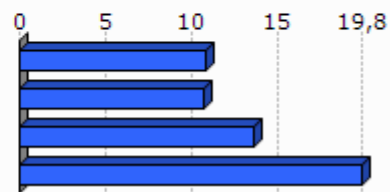

Unit.: %
INSEE, 2009

3. Jarduera ekonomikoa

3.1 Ehun ekonomikoa

	1.Gixune	2.Bidaxuneko herri elkargoa	3.Bitarteko Zonaldea	4.Iparaldea	5.Euskal Herria
Establezimendu kopurua (2013-01)	44	430	4 479	22 899	243 998

Unit.: Kopuru gordina
SIRENE, DIRAE eta CAMERDATA, 2013-01

	Lehen sektoreko establezimenduen proportzioa (2013-01)	Industria sektoreko establezimenduen proportzioa (2013-01)	Eraikuntza sektoreko establezimenduen proportzioa (2013-01)	Zerbitzuen sektoreko establezimenduen proportzioa (2013-01)
1.Gixune	25,0	11,4	22,7	40,9
2.Bidaxuneko herri elkargoa	26,7	10,0	10,5	52,8
3.Bitarteko Zonaldea	8,0	7,3	13,1	71,6
4.Iparaldea	6,3	6,1	8,0	79,6
5.Euskal Herria	3,3	8,3	13,9	74,5

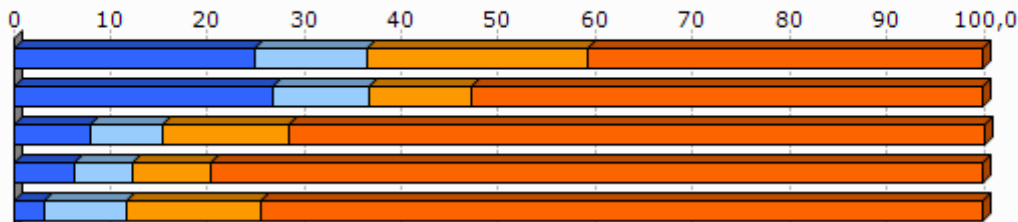

Unit.: %
SIRENE, DIRAE eta CAMERDATA, 2013-01

	Establezimenduen bertakotutze tasa (2013-01)
1.Gixune	100,0
2.Bidaxuneko herri elkargoa	96,7
3.Bitarteko Zonaldea	94,8
4.Iparaldea	89,8
5.Euskal Herria	90,6

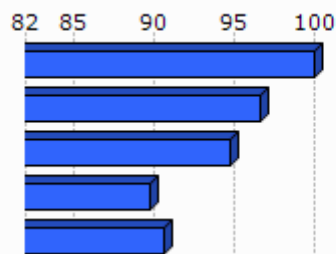

Unit.: %
SIRENE, DIRAE eta CAMERDATA. Ekoizpen propioa., 2013-01

	Jarduera industrialeko teknologia maila handia (2013-01)	Jarduera industrialeko teknologia maila ertain-handia (2013-01)	Jarduera industrialeko teknologia maila ertain-txikia (2013-01)	Jarduera industrialeko teknologia maila txikia (2013-01)
1.Gixune	0,0	0,0	33,3	66,7
2.Bidaxuneko herri elkargoa	0,0	4,8	23,8	71,4
3.Bitarteko Zonaldea	2,2	9,6	31,8	56,5
4.Iparraldea	1,8	10,2	24,8	63,2
5.Euskal Herria	1,8	15,6	44,0	38,6

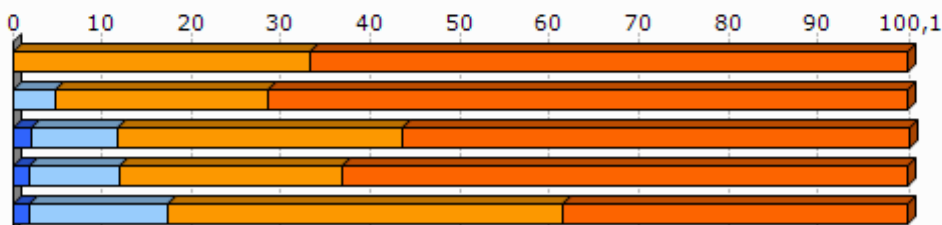

Unit.: %
SIRENE, DIRAE eta CAMERDATA, 2013-01

3.2 Giza lan eskua

	Biztanleria aktiboaren egituraren indizea (2009)	Hurrengo hamarkadan erretiroa hartu behar duen langilegoa (2009)
1.Gixune	37,6	25,9
2.Bidaxuneko herri elkargoa	32,4	31,4
3.Bitarteko Zonaldea	33,8	29,6
4.Iparraldea	32,0	33,5
5.Euskal Herria		13,3

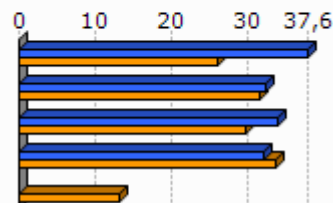

Unit.: %
INSEE eta INE, 2009

	Udalerrian bizi diren landunak, udalerriko lanpostuekiko (2009)	Udalerrian bizi eta lan egiten duten landunak, udalerriko landunekiko (2009)
1.Gixune	-50,7	24,5
2.Bidaxuneko herri elkargoa	-27,0	33,0
3.Bitarteko Zonaldea	-39,9	25,1
4.Iparraldea	0,3	37,0

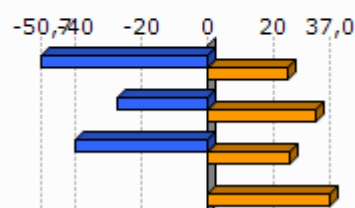

Unit.: %
INSEE, 2009

Egileak: Txomin Poveda eta Asier Otxoa de Retana

	Tokiko ekonomiara bideratutako enplegua (2009)	Tokiko ekonomiara bideratutako enpleguaren hazkundera (1999/2009)
1.Gixune	41,2	7,4
2.Bidaxuneko herri elkargoa	46,4	-5,4
3.Bitarteko Zonaldea	66,5	-2,9
4.Iparraldea	70,2	-2,1

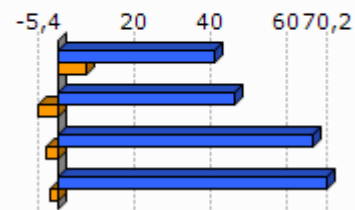
Unit.: %
INSEE, 1999/2009

	Ekintzaitetasun ekonomikoaren tasa (2013-01)
1.Gixune	90,9
2.Bidaxuneko herri elkargoa	90,9
3.Bitarteko Zonaldea	89,3
4.Iparraldea	84,0
5.Euskal Herria	84,0

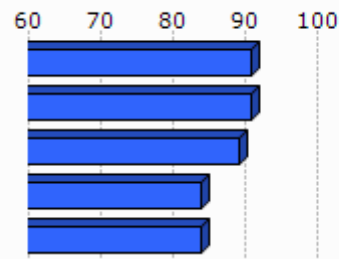
Unit.: %
SIRENE, DIRAE eta CAMERDATA, 2013-01

	Autonomoen tasa (2013-01)
1.Gixune	21,2
2.Bidaxuneko herri elkargoa	22,8
3.Bitarteko Zonaldea	15,4
4.Iparraldea	17,7
5.Euskal Herria	19,0

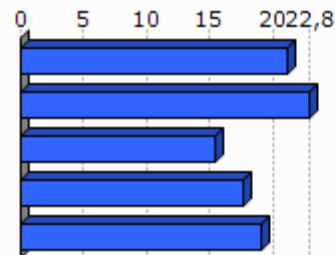
Unit.: %
SIRENE eta Espainiako Enplegu eta Gizarte Segurantzza Ministerioa. Ekoizpen propioa., 2013-01

3.3 Laborantza

	Ustiategi kopurua (2010)	Ustiategiaren hazkundera (2000/10)
1.Gixune	34	-16
2.Bidaxuneko herri elkargoa	256	-77
3.Bitarteko Zonaldea	1 465	-835
4.Iparraldea	4 453	-1 415
5.Euskal Herria	37 090	-34 609

Unit.: Kopuru gordina
Frantziako Laborantza, Nekazaritzako Elikagaien eta Basoen Ministerioa eta INE, 2000/10

	Ustiatgien hazkundera (2000/10), (Unit.: %)	Bataz besteko produkzio gordina ustiategiko (2010)
1.Gixune	-32,0	50,3
2.Bidaxuneko herri elkargoa	-23,1	67,3
3.Bitarteko Zonaldea	-36,3	47,3
4.Iparraldea	-25,6	49,7
5.Euskal Herria	-48,3	

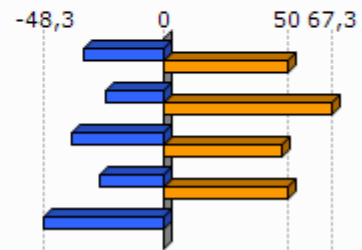

Unit.: K€

Frantziako Laborantza, Nekazaritzako Elikagaien eta Basoen Ministerioa eta INE, 2000/10

Frantziako Laborantza, Nekazaritzako Elikagaien eta Basoen Ministerioa, 2010

	Ustiatgien bataz besteko NAE azalera (2010)	NAE azaleraren hazkundera (2000/10)
1.Gixune	38,3	-7,8
2.Bidaxuneko herri elkargoa	37,4	-5,6
3.Bitarteko Zonaldea	23,3	-13,5
4.Iparraldea	28,1	-9,6
5.Euskal Herria	23,5	-13,7

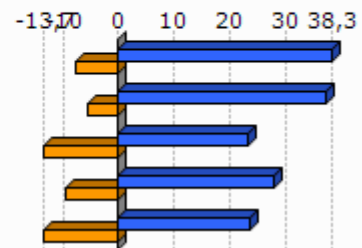

Unit.: Unit.: Ha/ustiategiko; %

Frantziako Laborantza, Nekazaritzako Elikagaien eta Basoen Ministerioa eta INE, 2000/10

	Oinordegabeko 50 urtetik gorako ustiategi-buruak (2010)
1.Gixune	26,5
2.Bidaxuneko herri elkargoa	32,8
3.Bitarteko Zonaldea	35,6
4.Iparraldea	27,9

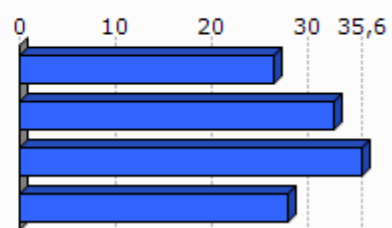

Unit.: %

Frantziako Laborantza, Nekazaritzako Elikagaien eta Basoen Ministerioa, 2010

4. Lurralde antolamendua eta hirigintza

4.1 Lurralde antolamendua

	NATUR A2000 eremua (2013-05)	ZNIEFF I eremua (2010)	ZNIEFF II eremua (2010)
1.Gixune	35,8	0,0	3,6
2.Bidaxuneko herri elkargoa	8,2	2,2	5,6
3.Bitarteko Zonaldea	23,0	4,9	23,1
4.Iparraldea	23,9	6,0	33,1

Unit.: %

Frantziako Ekologia, Garapen Iraunkorra eta Energiaren Ministerioa , 2013/05 eta 2010

	Lurraren artifizializazioa (%), 2006
1.Gixune	0,0
2.Bidaxuneko herri elkargoa	0,3
3.Bitarteko Zonaldea	8,2
4.Iparraldea	6,6
5.Euskal Herria	2,5

Unit.: %

Corine Land Cover, 2006

	1.Gixune
Lur artifizializazioaren hazkundera (1990/2000)	-100,0
Lur artifizializazioaren hazkundera (2000/06)	

Unit.: %

Corine Land Cover, 1990/2000 eta 2000/2006

	PLHaren presentzia (2011)	Hirigintza arautzeko planen presentzia (2011)	Lurralde Koherentziarako Planen presentzia (SCOT) (2013)
1.Gixune	EZ	PLU (Onartua)	BAI

Unit.: Bai/Ez; presentzia eta tipologia; Bai/Ez

DATAR, 2011

DGALN, 2013

	2.Bidaxuneko herri elkargoa	3.Bitarteko Zonaldea	4.Iparaldea
Hirigintza dokumenturik gabeko herriak (%), (2011)	14,3	5,7	35,2
Lurralde Koherentziarako Plana duten herriak (%), (2013)	100,0	97,1	33,3
PLHa duten herriak (%), (2011)	0,0	17,1	6,3

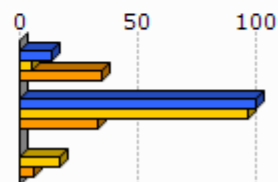

Unit.: %
 DATAR, 2011
 DGALN, 2013

4.2 Hirigintza

	Baimendutako etxebizitza eraikuntzen batz besteko kopurua urtero (2002/07)	Baimendutako etxebizitza eraikuntzen batz besteko kopurua urtero (2008/12)
1.Gixune	10	7
2.Bidaxuneko herri elkargoa	69	48
3.Bitarteko Zonaldea	873	781
4.Iparaldea	3 223	3 071
5.Euskal Herria	33 607	19 397

Unit.: Kopuru gordina
 Frantziako Ekologia, Garapen Iraunkorra eta Energiaren Ministerioa eta Espainiako Sustapen Ministerioa, 2002/07 eta 2008/2012

	Baimendutako etxebizitza eraikuntzen batz besteko azalera urtero (2002/07)	Baimendutako etxebizitza eraikuntzen batz besteko azalera urtero (2008/12)
1.Gixune	1 455	972
2.Bidaxuneko herri elkargoa	9 789	6 031
3.Bitarteko Zonaldea	101 666	81 105
4.Iparaldea	310 544	275 668
5.Euskal Herria	2 974 544	1 829 868

Unit.: m2
 Frantziako Ekologia, Garapen Iraunkorra eta Energiaren Ministerioa eta Espainiako Sustapen Ministerioa, 2002/07 eta 2008/2012

5. Etxebizitza

	Etxebizitza parkearen hazkundera (1999/2009)	Bigarren etxebizitzien hazkundera (1999/2009)
1.Gixune	24,2	29,2
2.Bidaxuneko herri elkargoa	30,2	-5,7
3.Bitarteko Zonaldea	32,4	48,0
4.Iparraldea	19,0	34,3
5.Euskal Herria	15,7	1,4

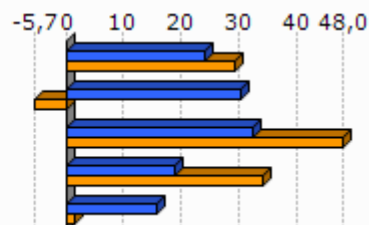

Unit.: %
INSEE eta INE, 1999/2009

	Bigarren etxebizitzien presentzia (2009)	Etxebizitza hutsen presentzia (2009)
1.Gixune	11,4	3,5
2.Bidaxuneko herri elkargoa	8,5	7,3
3.Bitarteko Zonaldea	10,0	5,5
4.Iparraldea	20,8	4,3
5.Euskal Herria	7,2	8,3

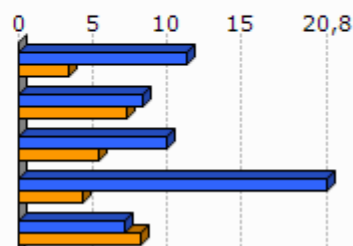

Unit.: %
INSEE eta INE, 2009

	Etxebizitzien batz besteko prezioa (2013)
1.Gixune	2 121
2.Bidaxuneko herri elkargoa	1 848
3.Bitarteko Zonaldea	2 560
4.Iparraldea	2 024
5.Euskal Herria	2 565

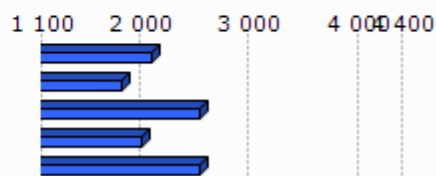

Unit.: €/m²

Ekoizpen propioa, 2013

* Euskal Herria: Zazpi hiriburu eta 25.000 biztanletik gorako udalerrien batz bestekoa.



Unit.: %

Lurralde berdintasuna eta etxebizitzaren ministerioa, 2009

Akitaniako DREAL eta INSEE. Ekoizpen propioa., 2009

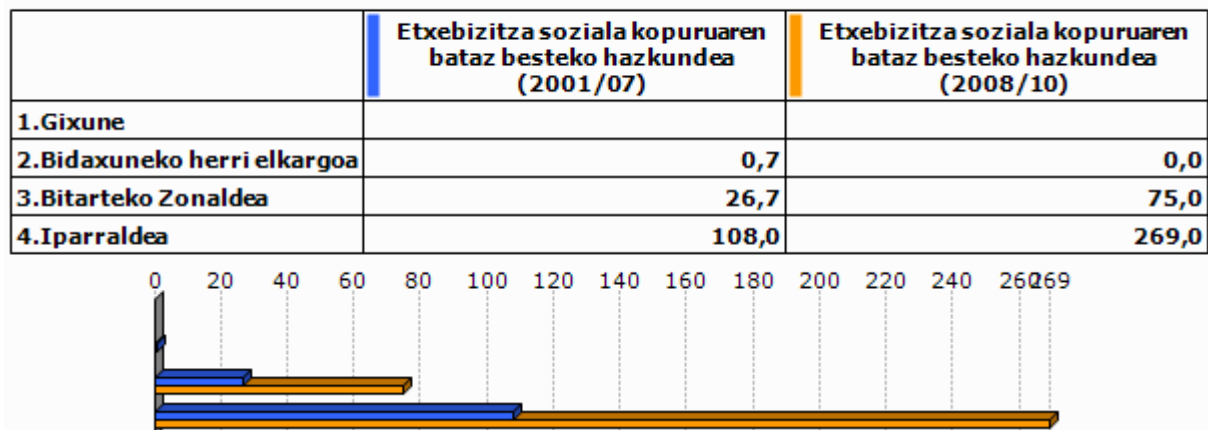

Unit.: urteko batz besteko kopurua

DREAL Aquitaine, 2001/07 eta 2008/2010

6. Azpiegitura eta zerbitzuen irisgarritasuna

	Garraio publikoaren lotura kopurua (2013)
1.Gixune	0,0
2.Bidaxuneko herri elkargoa	0,3
3.Bitarteko Zonaldea	0,9
4.Iparraldea	0,7

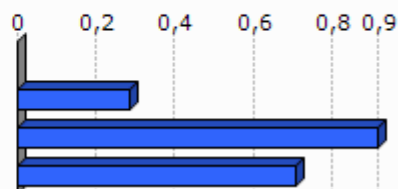

Unit.: Kopuru gordina
Ekoizpen propioa, 2013

	1.Gixune	2.Bidaxuneko herri elkargoa	3.Bitarteko Zonaldea	4.Iparraldea	5.Euskal Herria
Osasun zentro azpiegitura gertuenera errepide bidezko distantzia (2012)	9,5	7,8	7,0	9,2	2,7
Ospital gertuenera errepide bidezko distantzia (2012)	28,4	24,5	11,8	9,4	2,2
Txikizkako merkataritza gertuenera errepide bidezko distantzia (2012)	9,5	5,1	1,0	2,5	1,3
Janarizko txikizkako merkataritza gertuenera errepide bidezko distantzia (2012)	9,5	5,1	1,3	2,9	2,4
Finantza bulego gertuenera errepide bidezko distantzia (2012)	9,5	7,8	6,6	7,3	3,7

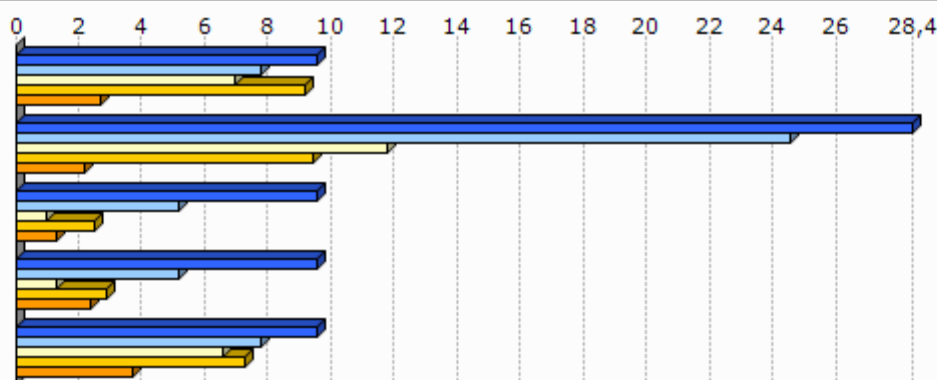

Unit.: Km.

INSEE, Nafarroako Gobernua, EUSTAT, Nafarroako Datu Espazialen Azpiegitura eta Espainiako Sustapen Ministerioa. Ekoizpen propioa., 2012

INSEE, EUSTAT eta Nafarroako Datu Espazialen Azpiegitura. Ekoizpen propioa., 2012

INSEE, EUSTAT, CAMERDATA eta Espainiako Sustapen Ministerioa. Ekoizpen propioa., 2012

INSEE, EUSTAT, CAMERDATA eta Espainiako Sustapen Ministerioa. Ekoizpen propioa., 2012

INSEE, EUSTAT eta CAMERDATA. Ekoizpen propioa., 2012

7. Tokiko fiskalitate zuzena

	Etxebizitzei ezarritako zerga (TH), (2012)	Eraikitako lurrei ezarritako zerga (TFB), (2012)	Eraiki gabeko lurrei ezarritako zerga (TFNB), (2012)	Enpresei ezarritako zerga (CFE), (2012)
1.Gixune	18,0	11,0	52,0	23,0
2.Bidaxuneko herri elkargoa	18,3	11,6	50,7	22,9
3.Bitarteko Zonaldea	14,0	10,1	32,6	22,7
4.Iparraldea	14,0	9,3	32,2	22,3
Bidaxuneko herri elkargoko fiskalitate zuzena	4,3	1,2	5,9	2,4

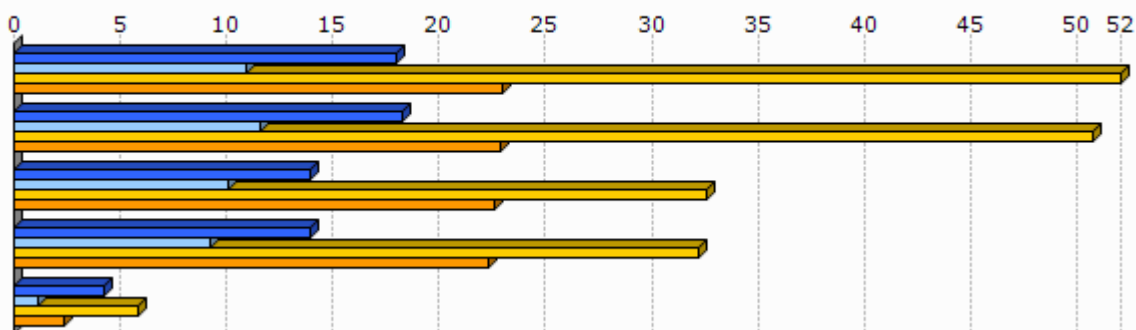

Unit.: %

Kondu publikoen, aurrekontuaren eta estatu erreformaren ministerioa, 2012

	1.Gixune
Eraiki gabeko lurrei ezarritako zergaren urteko batz besteko hazkundea (TFNB) (2008/12)	2,0
Eraikitako lurrei ezarritako zergaren urteko batz besteko hazkundea (TFB) (2008/12)	0,8
Etxebizitzei ezarritako zergaren urteko batz besteko hazkundea (TH) (2008/12)	13,5

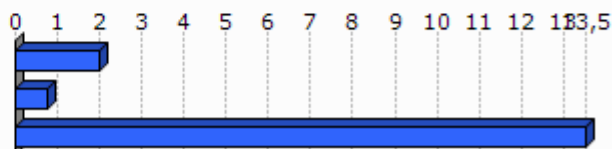

Unit.: %

Kondu publikoen, aurrekontuaren eta estatu erreformaren ministerioa, 2008/12

8. Tokiko nortasuna eta joera politikoa

8.1 Tokiko nortasuna



Unit.: ‰
INSEE. Ekoizpen propioa., 2013

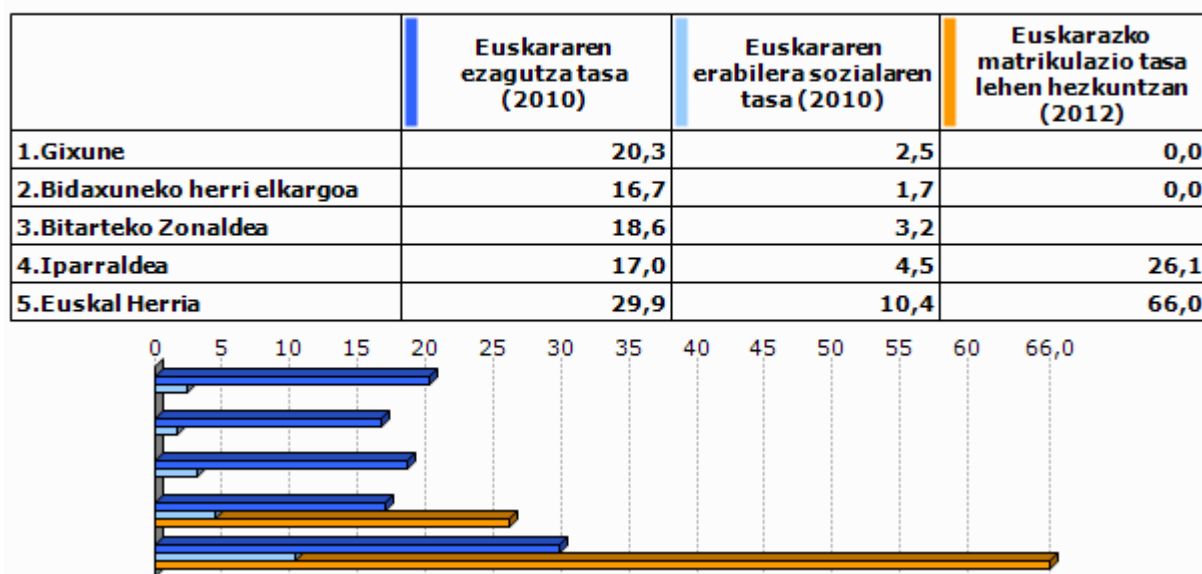

Unit.: ‰
Euskal Herriko Hizkuntza Adierazle Sistema (EAS), INSEE, EUSTAT, INE eta Nafarroako Estatistika Zerbitzua., 2010
Pirinio Atlantikoetako Hezkuntza Nazionalaren Departamentu Zerbitzua, EUSTAT eta Nafarroako Gobernu., 2012

	1.Gixune	2.Bida xuneko herri elkargoa	3.Bitarteko Zonaldea	4.Iparaldea	5.Euskal Herria
Euskarazko Haur Hezkuntza-Lehen Hezkuntza azpiegitura gertuenera errepide bidezko distantzia (2012)	23,2	21,3	7,2	12,2	7,4
Haur Hezkuntza-Lehen Hezkuntza azpiegitura gertuenera errepide bidezko distantzia (2012)	0,0	2,1	0,0	0,9	2,3
Euskarazko bigarren hezkuntzako azpiegitura gertuenera errepide bidezko distantzia (2012)	28,4	31,6	12,9	21,2	19,0
Bigarren hezkuntzako azpiegitura gertuenera errepide bidezko distantzia (2012)	9,5	7,8	7,2	6,9	1,6
Euskaltegi gertuenera errepide bidezko distantzia (2012)	16,1	17,6	6,9	9,4	9,7

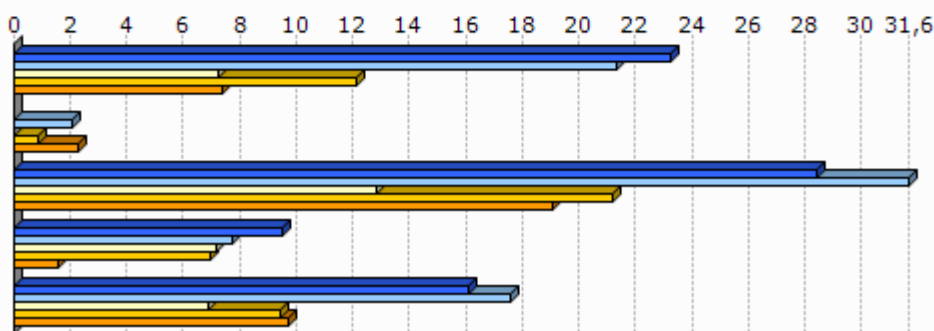

Unit.: Km.

Seaska, INSEE, Nafarroako Gobernua, EUSTAT eta Espainiako Sustapen Ministerioa. Ekoizpen propioa., 2012
 INSEE, Nafarroako Gobernua, EUSTAT, Nafarroako Datu Espazialen Azpiegitura eta Espainiako Sustapen Ministerioa. Ekoizpen propioa., 2012
 INSEE, Nafarroako Gobernua, EUSTAT eta Espainiako Sustapen Ministerioa. Ekoizpen propioa., 2012
 INSEE, EUSTAT eta Nafarroako Datu Espazialen Azpiegitura. Ekoizpen propioa., 2012
 AEK, HABE, IKA eta bilaketa propioa. Ekoizpen propioa., 2012

8.2 Joera politikoa

	2008ko udal hauteskundeetako abstentzio maila
1.Gixune	14,1
2.Bidaxuneko herri elkargoa	14,3
3.Bitarteko Zonaldea	23,7
4.Iparaldea	30,7

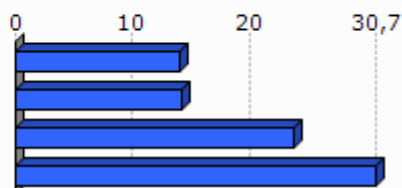

Unit.: %

Frantziako Barne Ministerioa, 2008

	1.Gixune	2.Bidaxuneko herri elkargoa	3.Bitarteko Zonaldea	4.Iparraldea
Eskualdeko hauteskundeetako abstentzioaren bilakaera (2004/10)	7,0	39,5	39,5	35,1
Legebiltzarreko hauteskundeetako abstentzioaren bilakaera (2007/12)	-4,8	14,9	9,2	6,8
Lehendakaritza hauteskundeetako abstentzioaren bilakaera (2007/12)	20,5	38,4	38,0	31,5
Europar legebiltzarreko hauteskundeetako abstentzioaren bilakaera (2004/09)	20,8	-1,3	-2,8	-0,2

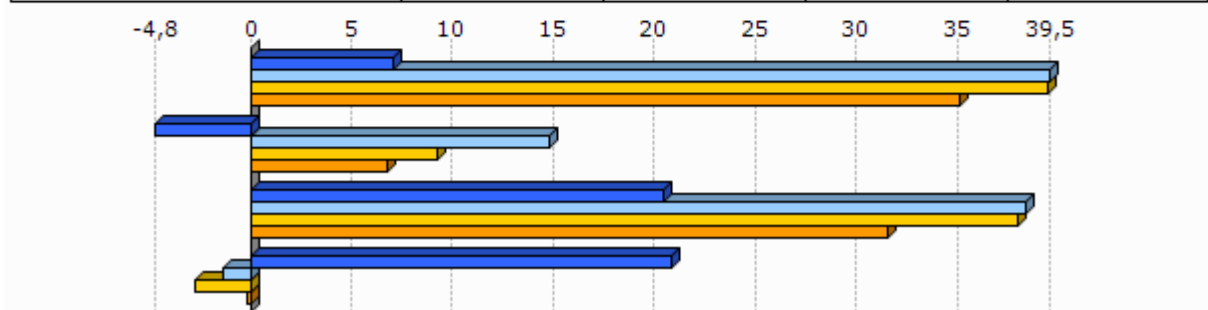

Unit.: %
Frantziako Barne Ministerioa, 2004/12

	Ezker muturreko alderien hauteskundeetan batz besteko presentzia	Ezkerreko alderien hauteskundeetan batz besteko presentzia	Alderdi abertzaleen hauteskundeetan batz besteko presentzia	Eskuineko alderien hauteskundeetan batz besteko presentzia	Eskuin muturreko alderien hauteskundeetan batz besteko presentzia
1.Gixune	9,4	28,9	2,6	50,3	6,2

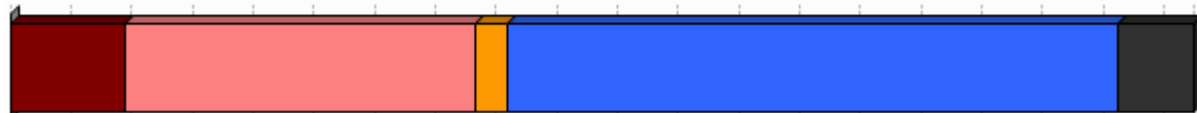

Unit.: %
Frantziako Barne Ministerioa. Ekoizpen propioa., 2008/12

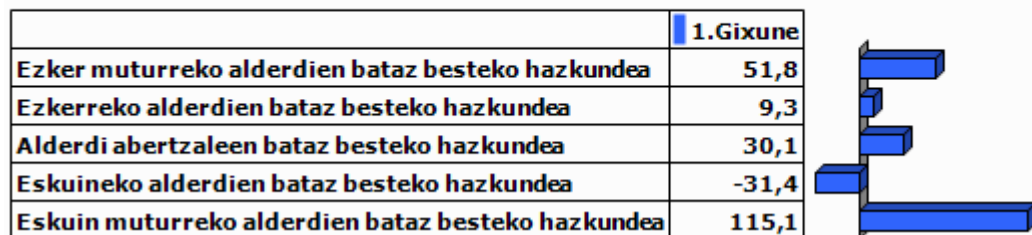

Unit.: %

Frantziako Barne Ministerioa. Ekoizpen propioa., 2001/12

9.0 harrak

GAZTEEN ETA EMAKUMEZKO GAZTEEN IRAUTE TASA

Gazteen iraute tasak eta emakumezko gazteen iraute tasak azken hamarkadako gazte kopuruaren hazkundera neurtzen dute. 1999 urteko 10 eta 19 urte bitarteko (emakumezko) gazteen kopurua 2009 urteko 20 eta 29 urte bitarteko (emakumezko) gazteen kopuruarekin alderatuz ekoizturiko adierazlea da, kasu bietan. Saldo positiboak zein negatiboak (emakumezko) gazteen erakartzea zein ihesa aditzera ematen digute.

LANGABEZIA

Enplegu bulegoetan langabetu gisa (A kategoria, Pôle emploi-ren sailkapenaren arabera) erregistraturiko pertsona kopurua aditzera ematen du.

Enplegua sustatzeko instituzioetan langabetu gisa erregistratzeko bi arrazoi erakusten dira hemen:

- Lan kaleratzeagatik: Arrazoi ezberdinetatik eratorri daitekeen egoera.
- Lan kontratu bukaeragatik: Epe mugatuko kontratu baten amaiera dela medio.

Badira langabetu gisa erregistratua egoteko egoera mota gehiago, hala nola, dimisioak eta lehenengo aldiz lan merkatura gerturatzen direnak, baina ez ditugu txostenean erantsi langabetu kopuru txikiak barnebiltzen baitituzte.

FORMAZIOA

Gizartearen formazioa INSEEren sailkapenean oinarritua dago baina hemen zabalago lantzen da. Ondorioz, 15 urtetik gorako jendetzak lortutako maila altueneko diploma aztertzen da hurrengo taulan ageri den baliokidetzen arabera:

GAINDEGIAko nomenklatura	INSEE ko nomenklatura
Diploma profesionalik gabeko biztanleria (% 15+ urte)	Pas de scolarité Aucun diplôme mais scolarité jusqu'en école primaire ou au collège Aucun diplôme mais scolarité au-delà du collège
Diploma gorenatzat, teknikalari diploma oinarritzkoa duen biztanleria (% 15+ urte)	Certificat c'études primaires BEPC, brevet élémentaire, brevet des collèges Certificat c'aptitudes professionnelles, brevet de compagnon Brevet d'études professionnelles
Diploma gorenatza, batxilergoa duen biztanleria (% 15+ urte)	Baccalauréat général, brevet supérieur Bac technologique ou professionnel, brevet professionnel ou de technicien, BEC, BEI, BEH, capacité en droit
Diploma gorenatza, goi mailako ikasketetako diploma duen biztanleria (% 15+ urte)	Diplôme universitaire de 1er cycle, BTS, DUT, diplôme des professions sociales ou de santé, d'infirmière(ier) Diplôme universitaire de 2ème ou 3ème cycle (y compris médecine, pharmacie, dentaire), diplôme d'ingénieur, d'une grande école, doctorat, etc.

ERRENTA

INSEEk udalerrri mailan errentaren datuak udalerrri handientzat soilik argitaratzen ditu sekretu estatistikoa dela medio. Hori dela eta, maiz ez dago udalerrri mailako daturik tauletan.

Kontsumo Unitatea (KU)

Errentaren inguruko datuak *Kontsumo Unitatearen* (Unité de Consommation–UC) arabera ageri dira.

Kontsumo Unitatea Ekonomi Lankidetzaren eta Garapenerako Erakundeak (ELGE) definitutako koefiziente batzuen arabera etxalde bakoitzean diren pertsonen kontsumoaren ponderazioz sortutako unitatea da. Koefiziente horiek honakoak dira:

- 1: etxaldeko lehen helduarentzat
- 0.5: hamalau urtetik gorako beste pertsonentzat
- 0.3: hamalau urtetik beherako haurrentzat

Errentaren datuak *Kontsumo Unitatearen* arabera ematearen helburua etxaldeen arteko konposizio desorekak neutralizatzea da.

Mediana, dezilak eta errenta dezilen arteko distantzia

Errenta mediana eta errentaren lehen eta bederatzigarren dezila ageri da tauletan. Medianak errentaren arabera tamaina bereko bi multzotan banatzen du populazioa eta dezilek hamar zatitan banatzen dute. Lehen errenta dezilak errenta apalenak aditzera ematen ditu. Errenta dezilen arteko distantziak errenta banaketa desorekatuaren maila neurtzen du.

Errentaren jatorria

Errentaren jatorri posibleak lau dira:

- Lan sariak
- Diru laguntzak: erretiroen diru sartzak, pentsioak...
- Etekinak: horiek dira profesio liberalen diru sartzak
- Besteak (gehienbat ondasuneko diru sartzak): ondasunei esker egindako diru sartzak

ADINEKOAK

- Adinekoen bakartasun maila

Etxean bakarrik bizi den 65 urtetik gorako biztanleria kopurua aditzera ematen du, adin horretako ehun biztanleko.

- Zaharren menpekotasun indizea

65 urtetik gorako biztanleria kopurua aditzera ematen du, hauetaz arduratzeko adinean (15 eta 64 urte bitartean) dagoen ehun biztanleko.

GURASO BAKARREKO FAMILIAK

Familiaren definizioa

- Familia bat: Gutxienez etxalde batean bi pertsonen osatutako nukleo bat da. Honakoak dira aukerak:
 - bikote bat (eta bere haurrak baldin badira)
 - heldu bakar bat bere haurr(ar)ekin
- Familia baten seme/alabak: Pertsona bat familia baten seme edo alaba gisa aintzat hartzeko bikotekide gabe eta etxaldean haur propiorik gabe (baldin baditu) bizi behar da.

Guraso bakarreko familiak

Soilik 65 urte arteko guraso bakarreko familia monoparentalak aintzat hartu ditugu haurren zaintza eta erantzukizunerako zailtasunak izan ditzaketen familia unitateak kuantifikatzeko asmoz. Horrela, guraso bakarreko familietan non zaintza eta erantzukizunak kontrako norabidean izan daitezkeen alboratu ditugu.

JARDUERA EKONOMIKOA

Establezimenduen bertakotze tasa

Establezimenduen bertakotze tasak udalerriko establezimendu guztien artean egoitza nagusia Euskal Herrian dutenen ehunekoa aditzera ematen du.

Tokiko ekonomiara bideratutako enplegua

Ondasun eta zerbitzuen ekoizpenerako maila lokalean aurrera eramaten diren jarduerak dira eta hauen helburua tokiko biztanleen beharrak asetzear datza, izan bertakoa nahiz turista. Guztizko enpleguan tokiko ekonomiara bideratutako enpleguaren ehunekoa adierazten da.

Ekintzailetasun ekonomikoaren tasa

Ekintzailetasun ekonomikoaren tasak udalerriko establezimendu guztien artean egoitza nagusia udalerrian bertan dutenen ehunekoa aditzera ematen du

Biztanleria aktiboaren egituraren indizea

Biztanleria aktiboaren egituraren indizeak 15 eta 39 urte bitarteko ehun biztanle aktiboko 40 eta 64 urte bitarteko biztanle aktibo kopurua esaten digu. Biztanleria aktiboaren egituraren zahartze maila neurtzeko adierazlea da.

TOKIKO FISKALITATE ZUZENA**CFE**

Enpresei doakien zerga *Cotisation Foncière des Entreprises (CFE)* delakoa 2010 urtean ezarritako zerga da.

Herri elkargoen tokiko fiskalitate zuzena

Herri elkargoentzat, bi informazio ezarriak izan dira:

- Lehena, herri elkargoko lurraldean diren udalerrien zergaren bataz bestekoa, herriko etxeak finkatzen duen tasa herri elkargoko testuinguruan ikusteko.
- Bestea, herri elkargoak berak ezartzen duen zerga, informazio gehigarri bezala jarria ageri dena.

HAUTESKUNDEAK**Aintzat harturiko hauteskundeak**

Udalerrri mailako joera politikoaren azterketarako hauteskunde ezberdinetan lehen itzuliko emaitzak baliatuak izan dira. Horretarako, aniztasun politiko zabala erakusten duten hauteskundeak aintzat hartu dira. Hauteskunde mota bakoitzean izandako bilakaeraren neurketarako hauteskunde mota bakoitzeko azken bi deialdiak kontutan hartu dira.

Hona erabiliak izan diren hauteskundeak:

2001eko Udal hauteskundeen lehen itzulia	2008ko Udal hauteskundeen lehen itzulia
2007ko legebiltzarreko hauteskundeen lehen itzulia	2012ko Legebiltzarreko hauteskundeen lehen itzulia
2004ko Europar legebiltzarreko hauteskundeen lehen itzulia	2009ko Europar legebiltzarreko hauteskundeen lehen itzulia

Udalerrriko hauteskundeen kasuan, soilik 3.500 biztanletik gorako udalerrien emaitzak kontutan izan dira kopuru horren azpitik diren udalerrietan Frantziako hauteskunde sisteman indarrean den "panachage" delakoak ezinezkoa egiten baitu hautagaiak blokeen sailkapenetan txertatzea.

Alderdien sailkapena

Hauteskundeetan aurkezturiko hautagai zein alderdiak bost bloke handietan sailkatu ditugu joera politikoaren izaera zein honen bilakaera modu sintetikoan laburbiltzeko. Hurrengo taulan bost bloke horietan barnebildutako hautagaitzak zehaztuak dira eta ondoan hauteskunde bakoitzean hauentzat Frantziako Barne Ministerioak darabiltzan nomenklatura ageri da. ECO izen generikoa dutenak talde ezberdinetan banatuak izaten ahal dira hautagaiaren iritziz politikoaren arabera.

KODEA		IZENA	UDAL01	UDAL08	LEGISL07	LEGISL12	EUROP04	EUROP09	
Ezker muturra	Ezker antikapitalista / komunista	Liste d'extrême-gauche	LXG	LEXG		EXG	LXG	LEXG	
		LCR/FO/NPA			EXG				
		Liste du Parti Communiste			COM		LPC		
		Lutte Ouvrière			EXG				
		Liste du PCF et du Parti de gauche						LCOP	
		Parti de Gauche							
Ezkerra	Beste	Eric Pététin				ECO			
		Liste Europe Ecologie les Verts			VEC	VEC			
	Ekologistak	Liste des Verts	LVE				LVE	LVEC	
		Patit de la Nation Occitana			ECO				
		Ezker liberala			LSOC	SOC	SOC	LPS	LSOC
		Parti Radical de Gauche							
Ezker batua	Liste Union de la Gauche			LUG					
	Liste divers gauche	LDG	LDVG		DVG		LDVG		
Ezkerreko besteak	Liste de Gauche	LGA							
	Abertzaleak	Liste régionaliste (EHBAI, EHA, EAJ-PNB, ...)	LRG	LREG	REG	REG	LRG	LREG	
Eskuina	Besteak	Autre liste				AUT		LAUT	
		Alliance écologique indépendante				ECO			
		MHAN			ECO				
	Zentrista kontserbadorea	Liste Divers		LDV			LDV		
		Liste Chasse-Pêche-Nature et Traditions			CPNT		LCP		
	Eskuineko zentristak	Liste centre-MoDem			LCMD	UDFD		LCMD	
		Liste le centre pour la france					CEN		
		Liste UDF						LUDF	
	Eskuineko besteak	Liste divers droite	LDD	LDVD	DIV	DVD	LDD	LDVD	
		Liste de droite	LDR						
Zentristak eta eskuin liberala	Parti Radical Valoisien				PRV				
	Liste Majorité-Centristes			LMC					
	Majorité-Nouveau Centre								
Eskuin liberala	Liste de la majorité présidentielle (UMP)		LMAJ	UMP	UMP	LUMF	LMAJ		
	Eskuin muturra	Liste du Front national			FN	FN	LFN	LFN	
		Liste d'extrême-droite					LXD	LEXD	

Hauteskunde emaitzen kalkulua

Bloke bakoitzeko bozka kopurua zenbatua izan da hauteskunde guztietan eta bakoitzaren pisua ehunekotan kalkulatu da (guztizko bozkekiko). Hortik bi operazio egin dira:

- Bloke bakoitzak hauteskunde mota bakoitzeko azken hauteskundeetan izandako bozka ehunekoen batz bestekoa. Hauteskunde horiek honakoak dira: 2008 urteko udal hauteskundeak, 2012 urteko Frantziako Legebiltzarreko hauteskundeak eta 2009 urteko Europar Legebiltzarreko hauteskundeak.

- Bestalde, bloke bakoitzak aurreko hauteskunde mota bakoitzeko izandako presentziaren hazkundera kalkulatu izan da. Azkenik, hazkunde horien bataz bestekoa kalkulatu izan da.

10.E

ranskina: Adierazle zerrenda

Biztanleria osoa (p. munic.)
Biztanleriaren hazkundera (p. munic.) 2006/09
Biztanleriaren hazkundera (p. munic.) 1999/2009
Amatasun indizea
Bizitza proiektuak garatzeko adinekoren iraute eta erakargarritasun tasa
Friz indizea
Zahartze indizea
Emakumezkotasun indizea (15-64)
Jarduera tasa
Emakumezkoen jarduera tasa
Biztanleria aktiboaren hazkundera (1999/2009)
Langabetu kopurua
Langabetuen hazkundera (2007/11)
Emakumezko langabetuak, langabetu guztiekiko
50 eta + urteko langabetuak, langabetu guztiekiko
50 eta + urteko langabetuen hazkundera (2007/11)
Lan-kaleraketagatik langabezia egoeran
Kontratu amaieragatik langabezia egoeran
Laborari aktiboaren presentzia
Laborari aktiboaren hazkundera (1999/2009)
Enpresa buru, artisau eta merkatari aktiboaren presentzia
Enpresa buru, artisau eta merkatari aktiboaren hazkundera (1999/2009)
Kudeatzaile eta lanbide intelektuak aktiboaren presentzia
Kudeatzaile eta lanbide intelektuak aktiboaren hazkundera (1999/2009)
Tarteko lanbideak aktiboaren presentzia
Tarteko lanbideak aktiboaren hazkundera (1999/2009)
Enpleguak aktiboaren presentzia
Enpleguak aktiboaren hazkundera (1999/2009)
Langileak aktiboaren presentzia
Langileak aktiboaren hazkundera (1999/2009)
Diploma profesionalik gabeko biztanleriaren presentzia
Teknikalari diploma oinarrikoa duen biztanleriaren presentzia
Batxilergoa duen biztanleriaren presentzia
Goi mailako ikasketetako diploma duen biztanleriaren presentzia
Errenta mediana (kontsumo unitateko)
Errentaren lehen dezila (kontsumo unitateko)
Errentaren bederatzigarren dezila (kontsumo unitateko)
Errenta dezilen arteko distantzia (kontsumo unitateko)
Lan-sariak guztizko errentan
Diru laguntzak guztizko errentan
Etekinak guztizko errentan
Besteak (gehienbat ondasuneko diru sartzak) guztizko errentan
Bataz besteko lan-saria orduko (denb. osoko lanaldian)
Emakumezkoen lan-saria gizonenazkoekiko (denb. osoko lanaldian)
Bataz besteko lan sariaren hazkundera (denb. osoko lanaldian)
Gazteen iraute tasa
Emakumezko gazteen iraute tasa
Gazte langabetuak (<25 urte) langabetu guztiekiko
Gazte langabetuen hazkundera (<25 urte)
Gizonezko gazteen (18-25) bataz besteko lan-saria orduko (denb. osoko lanaldian)
Emakumezko gazteen (18-25) bataz besteko lan-saria orduko (denb. osoko lanaldian)

65 urtetik gorako biztanleak etxean bakarrik
75 urtetik gorako biztanleak etxean bakarrik
Adineko biztanleen bakartasun maila (>65 urte)
Zaharren menpekotasun indizea
Guraso bakarreko (<65 urte) familia nuklearrak
Guraso bakarreko (<65 urte) familia nuklearren proportzioa
Guraso bakarreko (<65 urte) familia nuklearren emakumezotasuna
Guraso bakarreko haur kopurua (0-24 urte bitartean)
Guraso bakarreko haur kopuruaren proportzioa (0-24 urte bitartean)
Establezimendu kopurua
Lehen sektoreko establezimenduen proportzioa
Industria sektoreko establezimenduen proportzioa
Eraikuntza sektoreko establezimenduen proportzioa
Zerbitzuen sektoreko establezimenduen proportzioa
Establezimenduen bertakotutze tasa
Jarduera industrialeko teknologia maila handia
Jarduera industrialeko teknologia maila ertain-handia
Jarduera industrialeko teknologia maila ertain-txikia
Jarduera industrialeko teknologia maila txikia
Biztanleria aktiboaren egituraren indizea
Hurrengo hamarkadan erretiroa hartu behar duen langilegoa
Udalerrian bizi diren landunak, udalerriko lanpostuekiko
Udalerrian bizi eta lan egiten duten landunak, udalerriko landunekiko
Tokiko ekonomiara bideratutako enplegua
Tokiko ekonomiara bideratutako enpleguaren hazkundea (1999/2009)
Ekintzaitasun ekonomikoaren tasa
Autonomoen tasa
Ustiategi kopurua
Ustiategien hazkunde gordina (2000/10)
Ustiategien hazkundea (2000/10)
Ustiategien batz besteko NAE azalera
NAE azaleraren hazkundea (2000/10)
Batz besteko produkzio gordina ustiategiko
Oinordegabeko 50 urtetik gorako ustiategi-buruak
NATURA 2000 eremua
ZNIEFF I eremua
ZNIEFF II eremua
Lurraren artifizializazioa
Lur artifizializazioaren hazkundea (2000/06)
Lur artifizializazioaren hazkundea (1990/2000)
PLHaren presentzia
PLHa duten herriak (%)
Hirigintza arautzeko planen presentzia
Hirigintza dokumenturik gabeko herriak (%)
Lurralde Koherentziarako Planen presentzia (SCOT)
Lurralde Koherentziarako Plana duten herriak (%)
Baimendutako etxebizitza eraikuntzen batz besteko kopurua urtero (2002/07)
Baimendutako etxebizitza eraikuntzen batz besteko kopurua urtero (2008/12)
Baimendutako etxebizitza eraikuntzen batz besteko azalera urtero (2002/07)
Baimendutako etxebizitza eraikuntzen batz besteko azalera urtero (2008/12)
Etxebizitza parkearen hazkundea (1999/2009)
Bigarren etxebizitzaren hazkundea (1999/2009)
Bigarren etxebizitzaren presentzia
Etxebizitza hutsen presentzia

Etxebizitzen batz besteko prezioa
Etxebizitza sozialen tasa (datu ofiziala)
Etxebizitza sozialen tasa (guztizko etxebizitza parkearekiko)
Etxebizitza soziala kopuruaren batz besteko hazkundea (2001/07)
Etxebizitza soziala kopuruaren batz besteko hazkundea (2008/10)
Garraio publikoaren lotura kopurua
Osasun zentro azpiegitura gertuenera errepide bidezko distantzia
Ospital gertuenera errepide bidezko distantzia
Txikizkako merkataritza gertuenera errepide bidezko distantzia
Janarizko txikizkako merkataritza gertuenera errepide bidezko distantzia
Finantza bulego gertuenera errepide bidezko distantzia
Etxebizitzei ezarritako zerga (TH)
Etxebizitzei ezarritako zergaren urteko batz besteko hazkundea (TH) (2008/12)
Eraikitako lurrei ezarritako zerga (TFB)
Eraikitako lurrei ezarritako zergaren urteko batz besteko hazkundea (TFB) (2008/12)
Eraiki gabeko lurrei ezarritako zerga (TFNB)
Eraiki gabeko lurrei ezarritako zergaren urteko batz besteko hazkundea (TFNB) (2008/12)
Enpresei ezarritako zerga (CFE)
Elkarteen dentsitatea (mila biztanleko)
Euskararen ezagutza tasa
Euskararen erabilera sozialaren tasa
Euskarazko matrikulazio tasa lehen hezkuntzan
Euskarazko Haur Hezkuntza-Lehen Hezkuntza azpiegitura gertuenera errepide bidezko distantzia
Haur Hezkuntza-Lehen Hezkuntza azpiegitura gertuenera errepide bidezko distantzia
Euskarazko bigarren hezkuntzako azpiegitura gertuenera errepide bidezko distantzia
Bigarren hezkuntzako azpiegitura gertuenera errepide bidezko distantzia
Euskaltegi gertuenera errepide bidezko distantzia
2008ko udal hauteskundeetako abstentzio maila
Eskualdeko hauteskundeetako abstentzioaren bilakaera (2004/10)
Legebiltzarreko hauteskundeetako abstentzioaren bilakaera (2007/12)
Lehendakaritza hauteskundeetako abstentzioaren bilakaera (2007/12)
Europar legebiltzarreko hauteskundeetako abstentzioaren bilakaera (2004/09)
Ezker muturreko alderdien hauteskundeen batz besteko presentzia
Ezkerreko alderdien hauteskundeen batz besteko presentzia
Alderdi abertzaleen hauteskundeen batz besteko presentzia
Eskuineko alderdien hauteskundeen batz besteko presentzia
Eskuin muturreko alderdien hauteskundeen batz besteko presentzia
Ezker muturreko alderdien batz besteko hazkundea
Ezkerreko alderdien batz besteko hazkundea
Alderdi abertzaleen batz besteko hazkundea
Eskuineko alderdien batz besteko hazkundea
Eskuin muturreko alderdien batz besteko hazkundea

11.U

dalerriko oharrak

	1.Gixune
Langabetuen hazkundera (2007/11)	
Emakumezko langabetuak, langabetu guztiekiko	
50 eta + urteko langabetuak, langabetu guztiekiko	
50 eta + urteko langabetuen hazkundera (2007/11)	2007 urtean ez zegoen langabeturik
Lan-kaleraketagatik langabezia egoeran	
Kontratu amaieragatik langabezia egoeran	
Laborari aktiboen hazkundera (1999/2009)	
Enpresa buru, artisau eta merkatari aktiboen hazkundera (1999/2009)	
Kudeatzaile eta lanbide intelektualak aktiboen hazkundera (1999/2009)	
Tarteko lanbideak aktiboen hazkundera (1999/2009)	
Enplegatuak aktiboen hazkundera (1999/2009)	
Langileak aktiboen hazkundera (1999/2009)	
Gazteen iraute tasa (10-19 urte)	
Emakumezko gazteen iraute tasa	
Gazte langabetuak (<25 urte) langabetu guztiekiko	
Gazte langabetuen hazkundera (<25 urte)	2007 urtean ez zegoen langabeturik
Guraso bakarreko (<65 urte) familia nuklearren emakumezko tasa	
Jarduera industrialeko teknologia maila handia	
Jarduera industrialeko teknologia maila ertain-handia	
Jarduera industrialeko teknologia maila ertain-txikia	
Jarduera industrialeko teknologia maila txikia	
Ustiategi kopurua	
Oinordegabeko 50 urtetik gorako ustiategi-buruak	
Lur artifizializazioaren hazkundera (2000/06)	2000 urtean ez zegoen artifizializazio esanguratsurik
Lur artifizializazioaren hazkundera (1990/2000)	
Etxebizitzaren batz besteko prezioa	

12.Herri elkargoko oharrak

	50 eta + urteko langabetuen hazkundera (2007/11)	Gazte langabetuen hazkundera (<25 urte)
2.Bidaxuneko herri elkargoa		

Sustatzailea: GAINDEGIA



Ipar Euskal Herriko udalerriak, aldagai sozio ekonomikoen arabera 2013

Egileak

Txomin Poveda eta Asier Otxoa de Retana

**GOTAIN-
IRIBARNE**

AURKIBIDEA

1. Demografia
2. Gizarte errealitatea eta bizi baldintzak
3. Jarduera ekonomikoa
4. Lurralde antolamendua eta hirigintza
5. Etxebizitza
6. Azpiegiturak eta zerbitzuen irisgarritasuna
7. Tokiko fiskalitate zuzena
8. Tokiko nortasuna eta joera politikoa
9. Oharrak
10. Eranskinak: Adierazle zerrenda
11. Udalerrri oharrak
12. Herri elkargoko oharrak

1. Demografia

1.1 Biztanleria lurraldean

	1.Gotaine -Irabarne	2.Zuberoako herri elkargoa	3.Barne kaldea	4.Iparraldea	5.Euskal Herria
Biztanleria osoa (p. munic.)	451	13 031	41 532	289 543	3 127 326

Unit.: Kopuru gordina
INSEE eta INE

	Biztanleriaren hazkundera (p. munic.) 06/09	Biztanleriaren hazkundera (p. munic.) 99/09
1.Gotaine-Irabarne	4,7	-3,4
2.Zuberoako herri elkargoa	-2,1	-3,3
3.Barnekaldea	2,0	3,6
4.Iparraldea	6,6	10,2
5.Euskal Herria	4,7	7,1

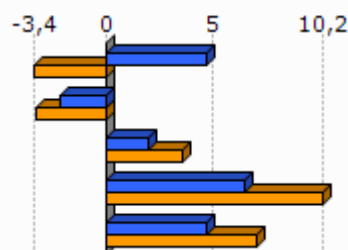

Unit.: %
INSEE eta INE, 2006/2009 eta 1999/2009

	Amatasun indizea (2009)
1.Gotaine-Irabarne	23,9
2.Zuberoako herri elkargoa	24,5
3.Barnekaldea	28,9
4.Iparraldea	22,4
5.Euskal Herria	21,9

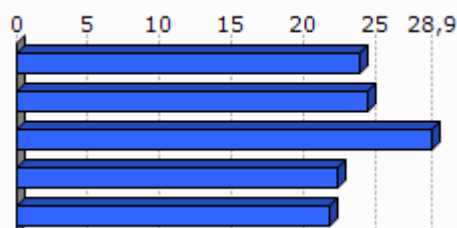

Unit.: %
INSEE eta INE, 2009

	Bizitza proiektuak garatzeko adinekoren iraute eta erakargarritasun tasa (1999/2009)
1.Gotaine-Irabarne	-8,3
2.Zuberoako herri elkargoa	-10,1
3.Barnekaldea	-1,0
4.Iparraldea	8,5
5.Euskal Herria	9,5

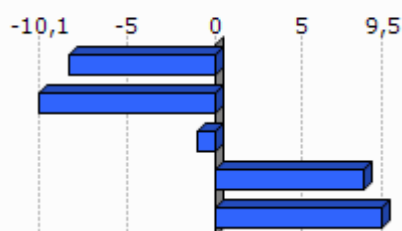

Unit.: %
INSEE eta INE. Ekoizpen propioa., 1999/2009

1.2 Biztanleriaren egitura

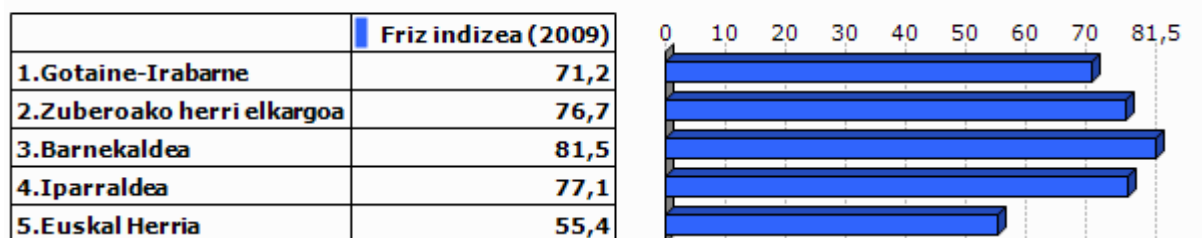

Unit.: %
INSEE eta INE, 2009

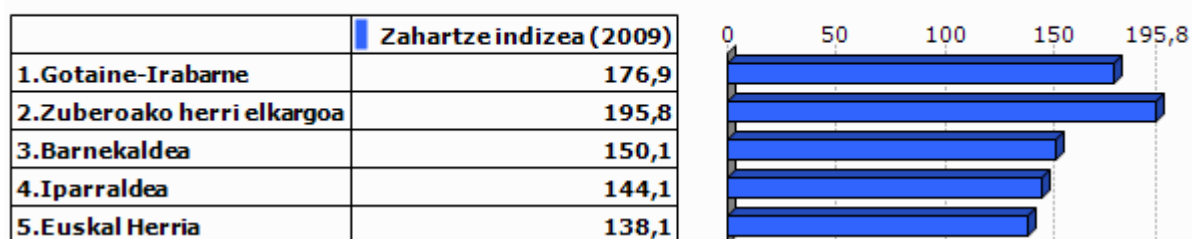

Unit.: %
INSEE eta INE, 2009

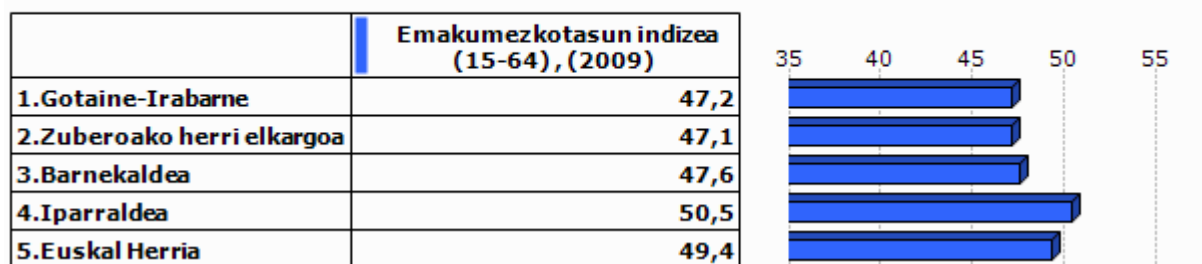

Unit.: %
INSEE eta INE, 2009

2.Gizarte errealitatea eta bizi baldintzak

2.1 Jarduera eta enplegua

	Jarduera tasa (2009)	Emakumezkoen jarduera tasa (2009)
1.Gotaine-Irabarne	73,4	70,3
2.Zuberoako herri elkargoa	72,6	70,9
3.Barnekaldea	72,8	70,3
4.Iparraldea	71,7	68,9
5.Euskal Herria	72,9	67,0

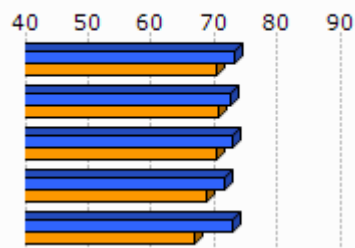

Unit.: %
INSEE eta INE, 2009

	Biztanleria aktiboaren hazkundera (1999/2009)
1.Gotaine-Irabarne	-3,9
2.Zuberoako herri elkargoa	-2,4
3.Barnekaldea	5,5
4.Iparraldea	13,0
5.Euskal Herria	13,8

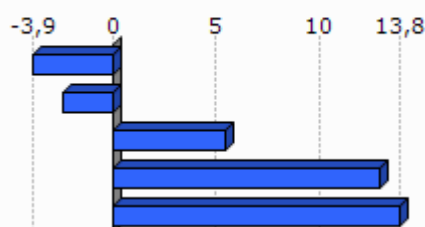

Unit.: %
INSEE eta INE, 1999/2009

2.2 Langabezia

	1.Gotaine-Irabarne	2.Zuberoako herri elkargoa	3.Barnekaldea	4.Iparraldea	5.Euskal Herria
Langabetu kopurua (2011)	12	270	892	12 479	201 708

Unit.: Kopuru gordina
Pôle emploi eta Espainiako Enplegu eta Gizarte Segurantzza Ministerioa, 2011

	Langabetuen hazkundera (2007/11)
1.Gotaine-Irabarne	33,3
2.Zuberoako herri elkargoa	32,4
3.Barnekaldea	62,5
4.Iparraldea	43,9
5.Euskal Herria	92,1

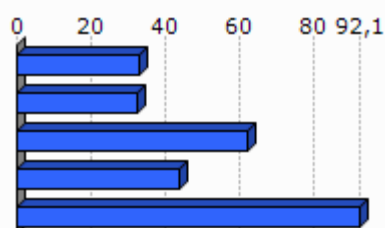

Unit.: %
Pôle emploi eta Espainiako Enplegu eta Gizarte Segurantzza Ministerioa, 2007/2011

	Emakumezko langabetuak, langabetu guztiekiko (2011)
1.Gotaine-Irabarne	0,0
2.Zuberoako herri elkargoa	28,1
3.Barnekaldea	31,8
4.Iparraldea	48,8
5.Euskal Herria	50,7

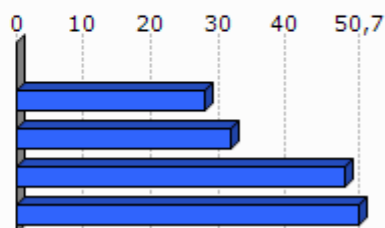

Unit.: %

Pöle emloi eta Espainiako Enplegu eta Gizarte Segurantzza Ministerioa, 2011

	50 eta + urteko langabetuak, langabetu guztiekiko (2011)	50 eta + urteko langabetuen hazkundera (2007/11)
1.Gotaine-Irabarne	0,0	
2.Zuberoako herri elkargoa	10,4	-26,3
3.Barnekaldea	8,5	100,0
4.Iparraldea	18,3	85,8
5.Euskal Herria	38,8	86,1

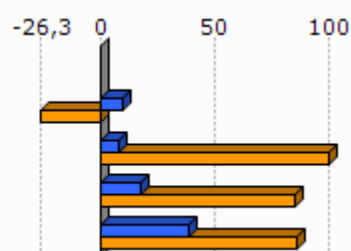

Unit.: %

Pöle emloi eta Espainiako Enplegu eta Gizarte Segurantzza Ministerioa, 2007/2011

	Lan-kalera ketagatik langabezia egoeran (2011)	Kontratu amaieragatik langabezia egoeran (2011)
1.Gotaine-Irabarne	0,0	100,0
2.Zuberoako herri elkargoa	14,0	83,5
3.Barnekaldea	10,9	87,4
4.Iparraldea	25,2	66,3

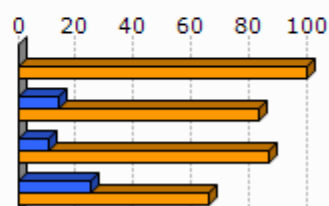

Unit.: %

Pöle emloi, 2011

2.3 Katgoria Sozio-Profesionala eta formazio maila

	Laborari aktiboen presentzia (2009)	Laborari aktiboen hazkundera (1999/2009)
1.Gotaine-Irabarne	0,0	-100,0
2.Zuberoako herri elkargoa	13,6	-19,3
3.Barnekaldea	15,9	-24,0
4.Iparraldea	3,2	-23,7

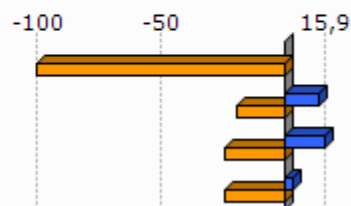

Unit.: %
INSEE, 1999/2009

	Enpresa buru, artisau eta merkatari aktiboen presentzia (2009)	Enpresa buru, artisau eta merkatari aktiboen hazkundera (1999/2009)
1.Gotaine-Irabarne	7,9	-22,8
2.Zuberoako herri elkargoa	8,3	-4,7
3.Barnekaldea	8,8	5,9
4.Iparraldea	8,8	2,8

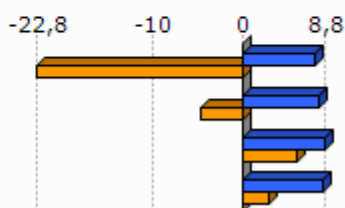

Unit.: %
INSEE, 1999/2009

	Kudeatzaile eta lanbide intelektualak aktiboen presentzia (2009)	Kudeatzaile eta lanbide intelektualak aktiboen hazkundera (1999/2009)
1.Gotaine-Irabarne	7,9	
2.Zuberoako herri elkargoa	6,7	86,4
3.Barnekaldea	6,0	46,1
4.Iparraldea	11,6	30,0

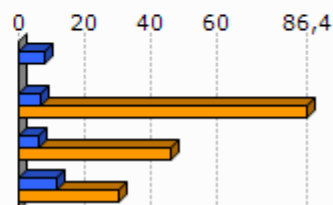

Unit.: %
INSEE, 1999/2009

	Tarteko lanbideak aktiboen presentzia (2009)	Tarteko lanbideak aktiboen hazkundera (1999/2009)
1.Gotaine-Irabarne	15,8	-22,8
2.Zuberoako herri elkargoa	19,0	25,2
3.Barnekaldea	18,2	28,2
4.Iparraldea	25,5	26,2

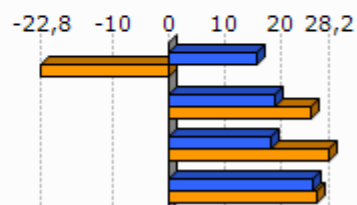

Unit.: %
INSEE, 1999/2009

	Enplegatuak aktiboen presentzia (2009)	Enplegatuak aktiboen hazkundera (1999/2009)
1.Gotaine-Irabarne	44,7	59,0
2.Zuberoako herri elkargoa	23,7	-12,3
3.Barnekaldea	24,1	-0,7
4.Iparraldea	31,6	1,6

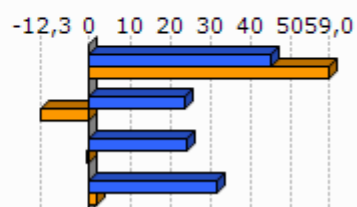

Unit.: %
INSEE, 1999/2009

	Langileak aktiboen presentzia (2009)	Langileak aktiboen hazkundera (1999/2009)
1.Gotaine-Irabarne	23,7	-33,9
2.Zuberoako herri elkargoa	28,8	-18,6
3.Barnekaldea	27,3	-7,5
4.Iparraldea	20,3	-3,4

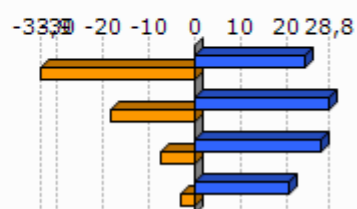

Unit.: %
INSEE, 1999/2009

	Diploma profesionalik gabeko biztanleriaren presentzia (2008)	Teknikalari diploma oinarrikoa duen biztanleriaren presentzia (2008)	Batxilergoa duen biztanleriaren presentzia (2008)	Goi mailako ikasketetako diploma duen biztanleriaren presentzia (2008)
1.Gotaine-Irabarne	38,6	30,7	13,2	17,5
2.Zuberoako herri elkargoa	45,0	27,2	13,1	14,7
3.Barnekaldea	41,2	28,3	14,2	16,3
4.Iparraldea	32,7	26,7	17,1	23,6

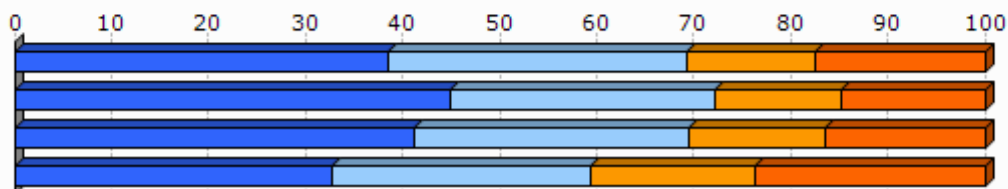

Unit.: %
INSEE, 2008

2.4 Errenta

	1.Gotaine-Irabarne	2.Zuberoako herri elkargoa
Errenta mediana (kontsumo unitateko), (2010)	18 037	16 689
Errentaren bederatzigarren dezila (kontsumo unitateko), (2010)		29 483
Errentaren lehen dezila (kontsumo unitateko), (2010)		8 083

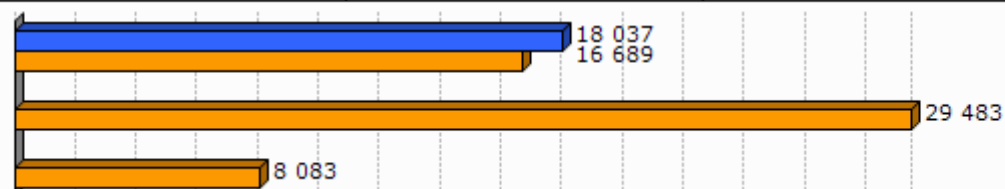

Unit.: €
INSEE, 2010

	Errenta dezilen arteko distantzia (kontsumo unitateko), (2010)
1.Gotaine-Irabarne	
2.Zuberoako herri elkargoa	3,7

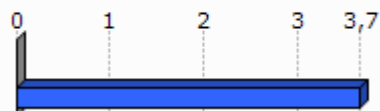

Unit.: Unitate gabekoa
INSEE, 2010

	Lan-sariak guztizko errentan, (2010)	Diru laguntzak guztizko errentan, (2010)	Etekinak guztizko errentan, (2010)	Besteak (gehienbat ondasuneko diru sartzeak) guztizko errentan, (2010)
1.Gotaine-Irabarne				
2.Zuberoako herri elkargoa	50,5	35,9	8,7	5,0

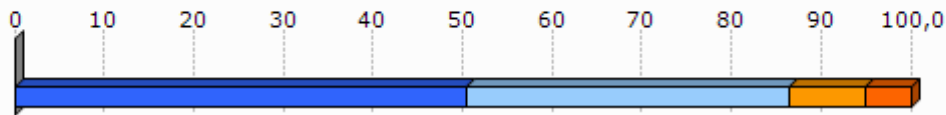

Unit.: %
INSEE, 2010

	Bataz besteko lan-saria orduko (denb. osoko lanaldian), (2009)
1.Gotaine-Irabarne	
2.Zuberoako herri elkargoa	10,6

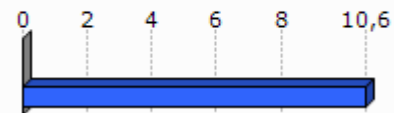

Unit.: €
INSEE, 2009

	Emakumezkoen lan-saria gizonetzkoekiko (denb. osoko lanaldian), (2009)
1.Gotaine-Irabarne	
2.Zuberoako herri elkargoa	94,3

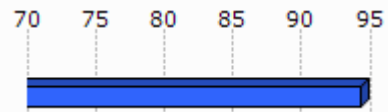

Unit.: %
INSEE, 2009

	Bataz besteko lan sariaren hazkundera (denb. osoko lanaldian), (2004/09)
1.Gotaine-Irabarne	
2.Zuberoako herri elkargoa	9,3

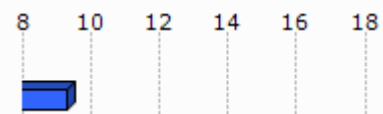

Unit.: %
INSEE, 2004/2009

2.5 Arrisku ekonomikoaren menpeko giza talde nagusiak

Gazteak

	Gazteen iraute tasa, (1999/2009)	Emakumezko gazteen iraute tasa, (1999/2009)
1.Gotaine-Irabarne	-46,0	-48,6
2.Zuberoako herri elkargoa	-31,3	-37,9
3.Barnekaldea	-16,9	-19,8
4.Iparraldea	-4,8	-3,8
5.Euskal Herria	15,3	15,5

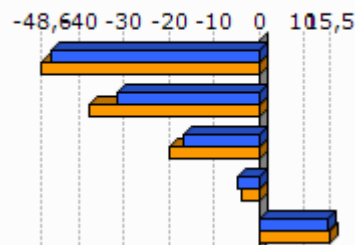

Unit.: %
INSEE eta INE. Ekoizpen propioa., 1999/2009

	Gazte langabetuak (<25 urte) langabetu guztiekiko (2011)	Gazte langabetuen hazkundera (<25 urte) (2007/11)
1.Gotaine-Irabarne	0,0	
2.Zuberoako herri elkargoa	5,2	-39,1
3.Barnekaldea	6,2	34,1
4.Iparraldea	14,6	45,2
5.Euskal Herria	9,0	102,5

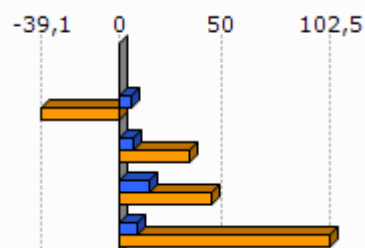

Unit.: %
Pôle emploi eta Espainiako Enplegu eta Gizarte Segurantza Ministerioa, 2007/2011

	1.Gotaine-Irabarne	2.Zuberoako herri elkargoa
Emakumezko gazteen (18-25) batz besteko lan-saria orduko (denb. osoko lanaldian), (2009)		7,9
Gizonezko gazteen (18-25) batz besteko lan-saria orduko (denb. osoko lanaldian), (2009)		8,8

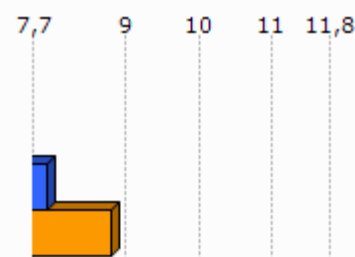

Unit.: €
INSEE, 2009

Adinekoak

	1.Gotaine -Irabarne	2.Zuberoako herri elkargoa	3.Barnekaldea	4.Iparraldea
65 urtetik gorako biztanleak etxean bakarrik, (2009)	37	968	2 422	19 864
75 urtetik gorako biztanleak etxean bakarrik, (2009)	29	654	1 524	12 683

Unit.: Kopuru gordina
INSEE, 2009

	Adineko biztanleen bakartasun maila (>65 urte), (2009)	Zaharren menpekotasun indizea, (2009)
1.Gotaine-Irabarne	31,3	42,4
2.Zuberoako herri elkargoa	27,6	45,2
3.Barnekaldea	24,6	39,4
4.Iparraldea	31,4	35,1
5.Euskal Herria		29,7

Unit.: %
INSEE eta INE, 2009

Guraso bakarreko familiak

	1.Gotaine -Irabarne	2.Zuberoako herri elkargoa	3.Barnekaldea	4.Iparraldea
Guraso bakarreko (<65 urte) familia nuklearrak, (2009)	12	302	856	9 983

Unit.: Kopuru gordina
INSEE, 2009

	Guraso bakarreko (<65 urte) familia nuklearren proportzioa, (2009)	Guraso bakarreko (<65 urte) familia nuklearren emakumezko otasuna, (2009)
1.Gotaine-Irabarne	8,8	33,3
2.Zuberoako herri elkargoa	8,1	75,9
3.Barnekaldea	7,4	77,0
4.Iparraldea	12,5	83,0

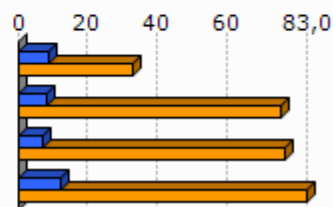

Unit.: %
INSEE, 2009

	1.Gotaine-Irabarne	2.Zuberoako herri elkargoa	3.Barnekaldea	4.Iparraldea
Guraso bakarreko haur kopurua (0-24 urte bitartean), (2009)	8	318	931	11 658

Unit.: Kopuru gordina
INSEE, 2009

	Guraso bakarreko haur kopuruaren proportzioa (0-24 urte bitartean), (2009)
1.Gotaine-Irabarne	9,1
2.Zuberoako herri elkargoa	13,5
3.Barnekaldea	11,1
4.Iparraldea	19,8

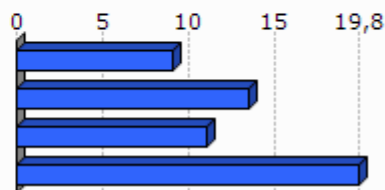

Unit.: %
INSEE, 2009

3. Jarduera ekonomikoa

3.1 Ehun ekonomikoa

	1.Gotaine-Irabarne	2.Zuberoako herri elkargoa	3.Barnekaldea	4.Iparaldea	5.Euskal Herria
Establezimendu kopurua (2013-01)	39	1 136	3 839	22 899	243 998

Unit.: Kopuru gordina
SIRENE, DIRAE eta CAMERDATA, 2013-01

	Lehen sektoreko establez imenduen proportzioa (2013-01)	Industria sektoreko establez imenduen proportzioa (2013-01)	Eraikuntza sektoreko establez imenduen proportzioa (2013-01)	Zerbitzuen sektoreko establez imenduen proportzioa (2013-01)
1.Gotaine-Irabarne	7,7	25,6	10,3	56,4
2.Zuberoako herri elkargoa	19,1	13,3	6,6	61,0
3.Barnekaldea	24,5	10,7	7,3	57,5
4.Iparaldea	6,3	6,1	8,0	79,6
5.Euskal Herria	3,3	8,3	13,9	74,5

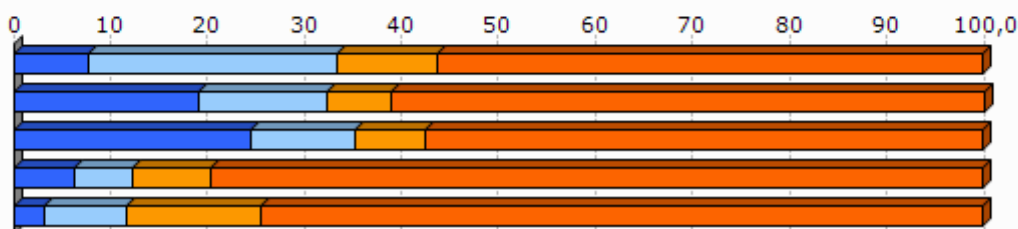

Unit.: %
SIRENE, DIRAE eta CAMERDATA, 2013-01

	Establezimenduen bertakotzte tasa (2013-01)
1.Gotaine-Irabarne	97,4
2.Zuberoako herri elkargoa	95,7
3.Barnekaldea	96,3
4.Iparaldea	89,8
5.Euskal Herria	90,6

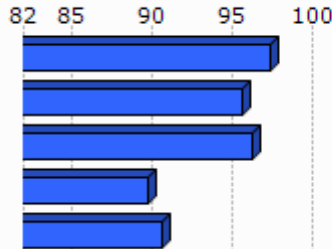

Unit.: %
SIRENE, DIRAE eta CAMERDATA. Ekoizpen propioa., 2013-01

	Jarduera industrialeko teknologia maila handia (2013-01)	Jarduera industrialeko teknologia maila ertain-handia (2013-01)	Jarduera industrialeko teknologia maila ertain-txikia (2013-01)	Jarduera industrialeko teknologia maila txikia (2013-01)
1.Gotaine-Irabarne	0,0	0,0	60,0	40,0
2.Zuberoako herri elkargoa	20,0	1,3	32,5	63,6
3.Barnekaldea	1,0	2,5	22,7	73,9
4.Iparraldea	1,8	10,2	24,8	63,2
5.Euskal Herria	1,8	15,6	44,0	38,6

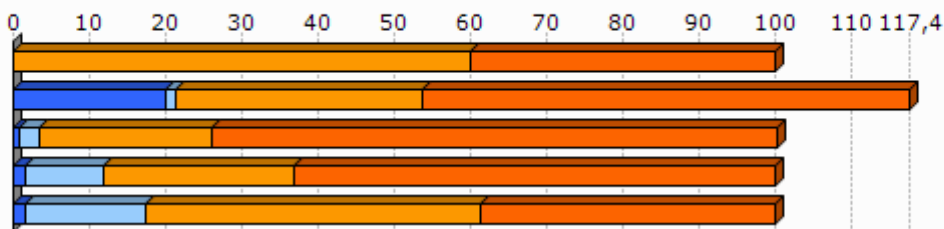

Unit.: %
SIRENE, DIRAE eta CAMERDATA, 2013-01

3.2 Giza lan eskua

	Biztanleria aktiboaren egituraren indizea (2009)	Hurrengo hamarkadan erretiroa hartu behar duen langilegoa (2009)
1.Gotaine-Irabarne	37,8	39,4
2.Zuberoako herri elkargoa	33,5	39,1
3.Barnekaldea	31,3	36,2
4.Iparraldea	32,0	33,5
5.Euskal Herria	13,3	13,3

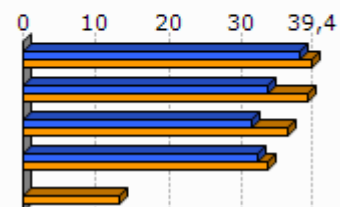

Unit.: %
INSEE eta INE, 2009

	Udalerrian bizi diren landunak, udalerriko lanpostuekiko (2009)	Udalerrian bizi eta lan egiten duten landunak, udalerriko landunekiko (2009)
1.Gotaine-Irabarne	-28,3	18,7
2.Zuberoako herri elkargoa	-8,6	41,2
3.Barnekaldea	-9,4	40,3
4.Iparraldea	0,3	37,0

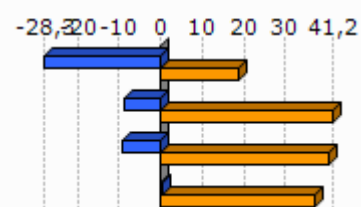

Unit.: %
INSEE, 2009

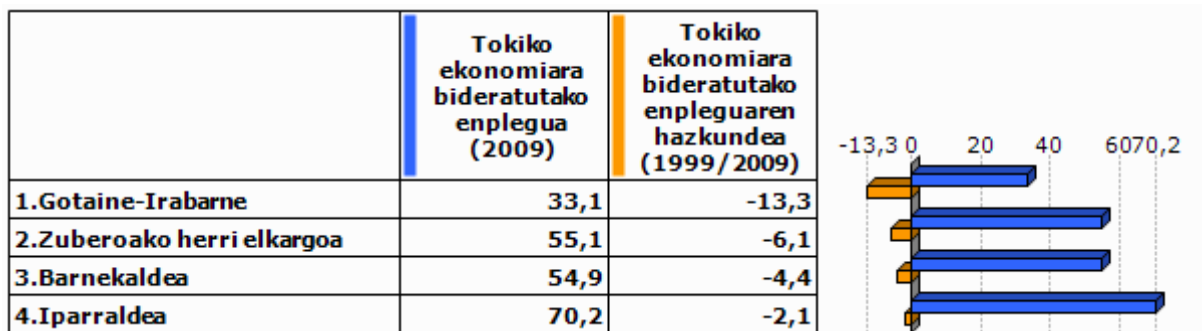

Unit.: %
INSEE, 1999/2009

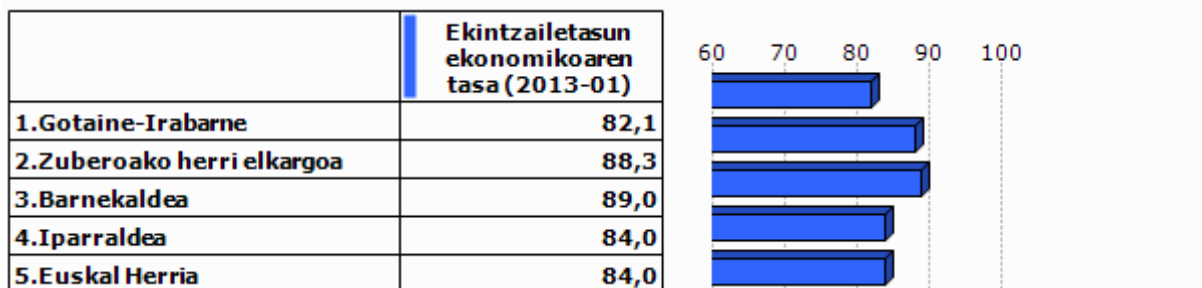

Unit.: %
SIRENE, DIRAE eta CAMERDATA, 2013-01

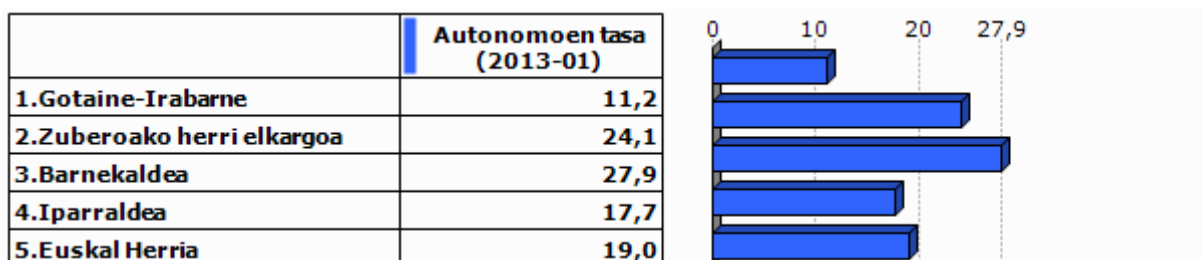

Unit.: %
SIRENE eta Espainiako Enplegu eta Gizarte Segurantzza Ministerioa. Ekoizpen propioa., 2013-01

3.3 Laborantza

	Ustiategi kopurua (2010)	Ustiategien hazkundera gordina (2000/10)
1. Gotaine-Irabarne	8	-9
2. Zuberoako herri elkargoa	740	-127
3. Barnekaldea	2 863	-445
4. Iparraldea	4 453	-1 415
5. Euskal Herria	37 090	-34 609

Unit.: Kopuru gordina
Frantziako Laborantza, Nekazaritzako Elikagaien eta Basoen Ministerioa eta INE, 2000/10

	Ustiatgien hazkundera (2000/10), (Unit.: %)	Bataz besteko produkzio gordina ustiategiko (2010)
1.Gotaine-Irabarne	-52,9	26,6
2.Zuberoako herri elkargoa	-14,6	41,9
3.Barnekaldea	-13,5	51,8
4.Iparraldea	-25,6	49,7
5.Euskal Herria	-48,3	

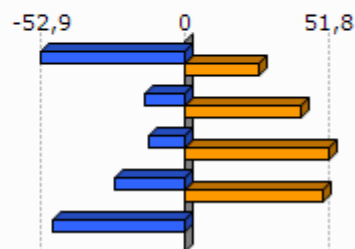

Unit.: K€

Frantziako Laborantza, Nekazaritzako Elikagaien eta Basoen Ministerioa eta INE, 2000/10

Frantziako Laborantza, Nekazaritzako Elikagaien eta Basoen Ministerioa, 2010

	Ustiatgien bataz besteko NAE azalera (2010)	NAE azaleraren hazkundera (2000/10)
1.Gotaine-Irabarne	25,1	-3,8
2.Zuberoako herri elkargoa	31,6	-8,6
3.Barnekaldea	31,4	-6,9
4.Iparraldea	28,1	-9,6
5.Euskal Herria	23,5	-13,7

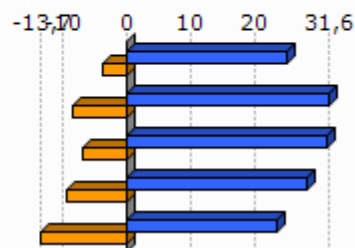

Unit.: Unit.: Ha/ustiategiko; %

Frantziako Laborantza, Nekazaritzako Elikagaien eta Basoen Ministerioa eta INE, 2000/10

	Oinordegabeko 50 urtetik gorako ustiategi-buruak (2010)
1.Gotaine-Irabarne	
2.Zuberoako herri elkargoa	24,5
3.Barnekaldea	23,4
4.Iparraldea	27,9

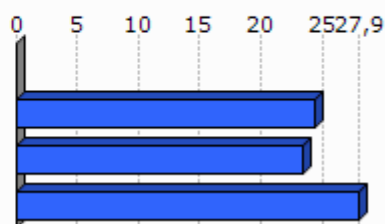

Unit.: %

Frantziako Laborantza, Nekazaritzako Elikagaien eta Basoen Ministerioa, 2010

4. Lurralde antolamendua eta hirigintza

4.1 Lurralde antolamendua

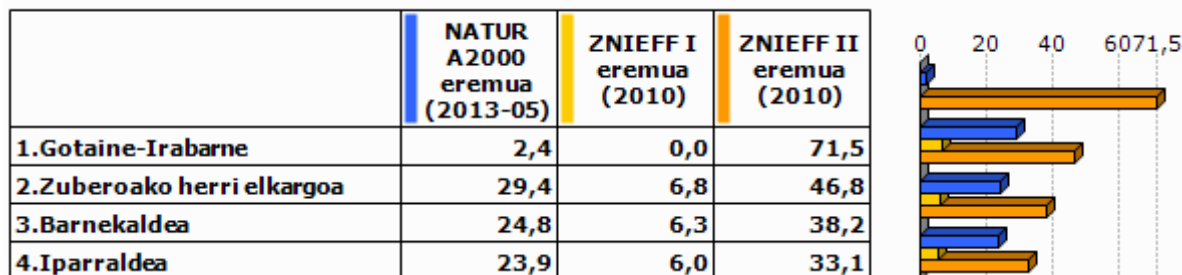

Unit.: %

Frantziako Ekologia, Garapen Iraunkorra eta Energiaren Ministerioa , 2013/05 eta 2010

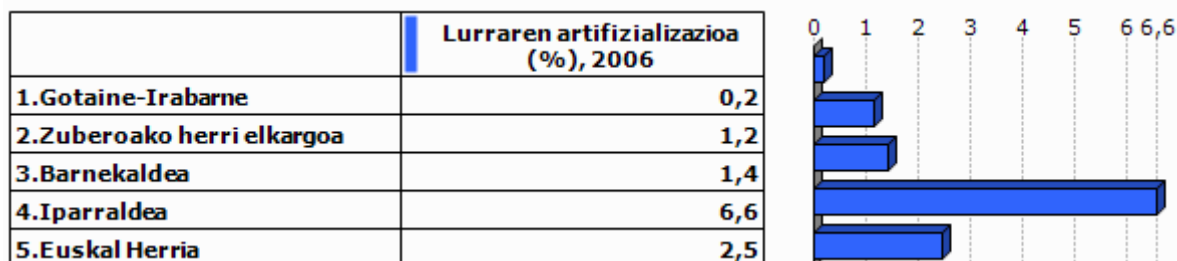

Unit.: %

Corine Land Cover, 2006

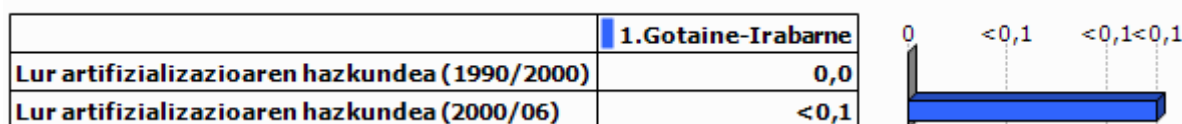

Unit.: %

Corine Land Cover, 1990/2000 eta 2000/2006

	PLHaren presentzia (2011)	Hirigintza arautzeko planen presentzia (2011)	Lurralde Koherentziarako Planen presentzia (SCOT) (2013)
1. Gotaine-Irabarne	EZ	CarteCom (Onartua)	EZ

Unit.: Bai/Ez; presentzia eta tipologia; Bai/Ez

DATAR, 2011

DGALN, 2013

	2.Zuberoako herri elkargoa	3.Barnekaldea	4.Iparaldea
Hirigintza dokumenturik gabeko herriak (%), (2011)	51,4	47,8	35,2
Lurralde Koherentziarako Planaduten herriak (%), (2013)	0,0	7,1	33,3
PLH aduten herriak (%), (2011)	0,0	0,9	6,3

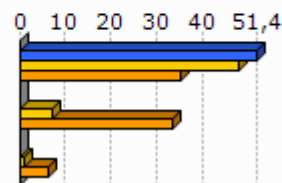

Unit.: %
 DATAR, 2011
 DGALN, 2013

4.2 Hirigintza

	Baimendutako etxebizitza eraikuntzen batz besteko kopurua urtero (2002/07)	Baimendutako etxebizitza eraikuntzen batz besteko kopurua urtero (2008/12)
1.Gotaine-Irabarne	3	5
2.Zuberoako herri elkargoa	67	47
3.Barnekaldea	497	619
4.Iparaldea	3 223	3 071
5.Euskal Herria	33 607	19 397

Unit.: Kopuru gordina
 Frantziako Ekologia, Garapen Iraunkorra eta Energiaren Ministerioa eta Espainiako Sustapen Ministerioa, 2002/07 eta 2008/2012

	Baimendutako etxebizitza eraikuntzen batz besteko azalera urtero (2002/07)	Baimendutako etxebizitza eraikuntzen batz besteko azalera urtero (2008/12)
1.Gotaine-Irabarne	288	547
2.Zuberoako herri elkargoa	8 798	6 630
3.Barnekaldea	60 953	62 185
4.Iparaldea	310 544	275 668
5.Euskal Herria	2 974 544	1 829 868

Unit.: m2
 Frantziako Ekologia, Garapen Iraunkorra eta Energiaren Ministerioa eta Espainiako Sustapen Ministerioa, 2002/07 eta 2008/2012

5. Etxebizitza

	Etxebizitza parkearen hazkundera (1999/2009)	Bigarren etxebizitzien hazkundera (1999/2009)
1. Gotaine-Irabarne	12,8	52,2
2. Zuberoako herri elkargoa	7,3	12,9
3. Barnekaldea	14,8	32,7
4. Iparraldea	19,0	34,3
5. Euskal Herria	15,7	1,4

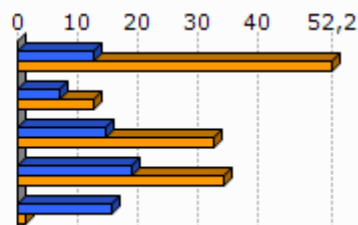

Unit.: %
INSEE eta INE, 1999/2009

	Bigarren etxebizitzien presentzia (2009)	Etxebizitza hutsen presentzia (2009)
1. Gotaine-Irabarne	9,1	4,1
2. Zuberoako herri elkargoa	13,9	7,8
3. Barnekaldea	13,8	7,2
4. Iparraldea	20,8	4,3
5. Euskal Herria	7,2	8,3

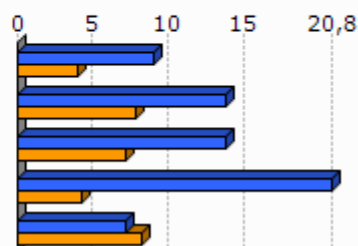

Unit.: %
INSEE eta INE, 2009

	Etxebizitzien batz besteko prezioa (2013)
1. Gotaine-Irabarne	1 664
2. Zuberoako herri elkargoa	1 588
3. Barnekaldea	1 704
4. Iparraldea	2 024
5. Euskal Herria	2 565

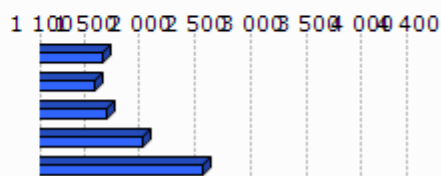

Unit.: €/m²
Ekoizpen propioa, 2013
* Euskal Herria: Zazpi hiriburu eta 25.000 biztanletik gorako udalerrien batz bestekoa.

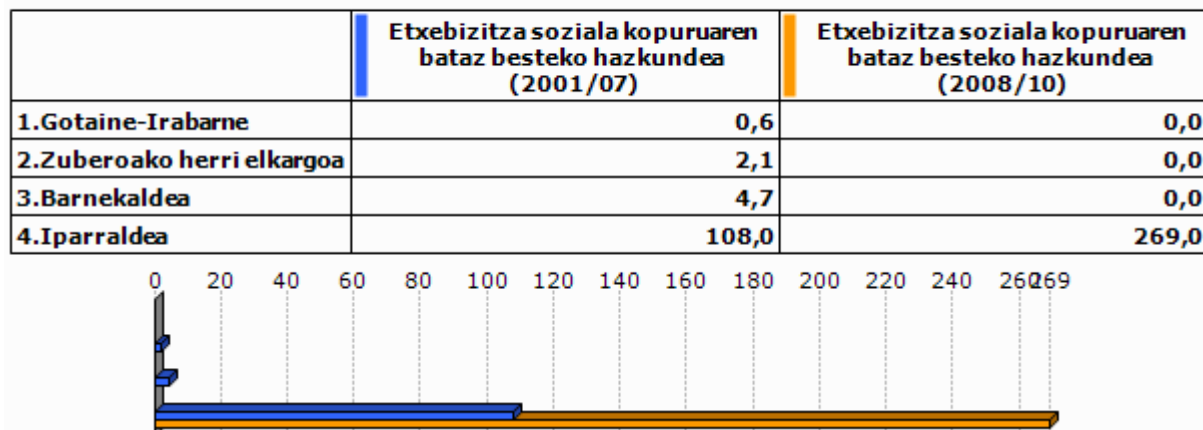

Unit.: %

Lurralde berdintasuna eta etxebizitzaren ministerioa, 2009
Akítaniako DREAL eta INSEE. Ekoizpen propioa., 2009Unit.: urteko batz besteko kopurua
DREAL Aquitaine, 2001/07 eta 2008/2010

6. Azpiegitura eta zerbitzuen irisgarritasuna

	Garraio publikoaren lotura kopurua (2013)
1. Gotaine-Irabarne	1,0
2. Zuberoako herri elkargoa	0,5
3. Barnekaldea	0,4
4. Iparraldea	0,7

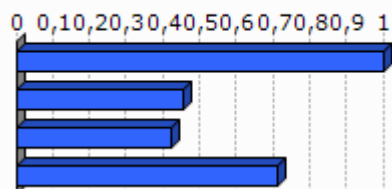

Unit.: Kopuru gordina
Ekoizpen propioa, 2013

	1. Gotaine-Irabarne	2. Zuberoako herri elkargoa	3. Barnekaldea	4. Iparraldea	5. Euskal Herria
Osasun zentro azpiegitura gertuenera errepide bidezko distantzia (2012)	3,7	11,8	10,6	9,2	2,7
Ospital gertuenera errepide bidezko distantzia (2012)	3,7	6,7	9,5	9,4	2,2
Txikizkako merkataritza gertuenera errepide bidezko distantzia (2012)	3,7	3,1	3,2	2,5	1,3
Janarizko txikizkako merkataritza gertuenera errepide bidezko distantzia (2012)	3,7	3,1	3,6	2,9	2,4
Finantza bulego gertuenera errepide bidezko distantzia (2012)	3,7	6,3	8,2	7,3	3,7

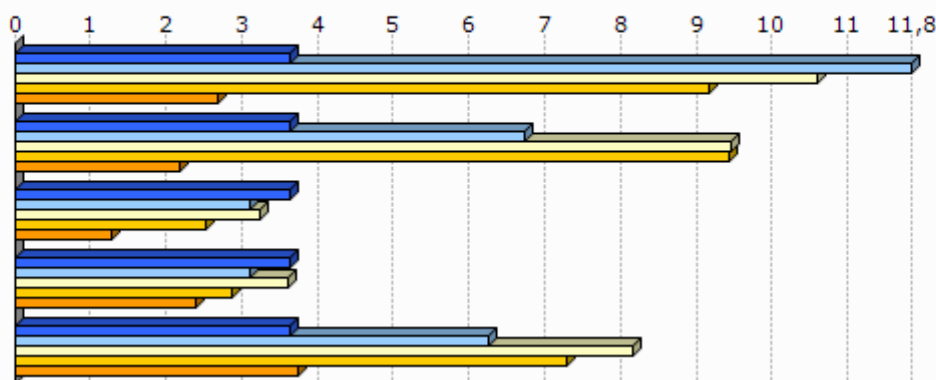

Unit.: Km.

INSEE, Nafarroako Gobernua, EUSTAT, Nafarroako Datu Espazialen Azpiegitura eta Espainiako Sustapen Ministerioa. Ekoizpen propioa., 2012

INSEE, EUSTAT eta Nafarroako Datu Espazialen Azpiegitura. Ekoizpen propioa., 2012

INSEE, EUSTAT, CAMERDATA eta Espainiako Sustapen Ministerioa. Ekoizpen propioa., 2012

INSEE, EUSTAT, CAMERDATA eta Espainiako Sustapen Ministerioa. Ekoizpen propioa., 2012

INSEE, EUSTAT eta CAMERDATA. Ekoizpen propioa., 2012

7.Tokiko fiskalitate zuzena

	Etxebizitzei ezarritako zerga (TH), (2012)	Eraikitako lurrei ezarritako zerga (TFB), (2012)	Eraiki gabeko lurrei ezarritako zerga (TFNB), (2012)	Enpresei ezarritako zerga (CFE), (2012)
1.Gotaine-Irabarne	9,0	8,0	30,0	
2.Zuberoako herri elkargoa	9,7	8,1	32,2	
3.Barnekaldea	13,9	8,7	32,4	22,2
4.Iparraldea	14,0	9,3	32,2	22,3
Zuberoako herri elkargoko fiskalitate zuzena	8,4		1,5	26,1

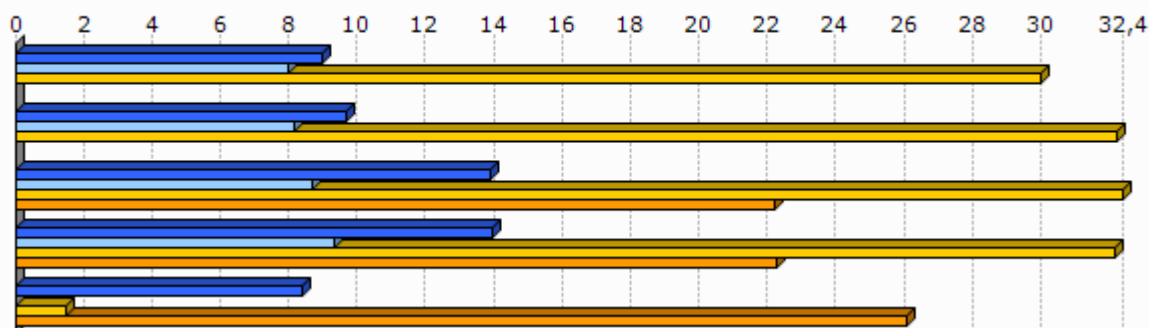

Unit.: %

Kondu publikoen, aurrekontuaren eta estatu erreformaren ministerioa, 2012

	1.Gotaine-Irabarne
Eraiki gabeko lurrei ezarritako zergaren urteko batz besteko hazkundea (TFNB) (2008/12)	2,9
Eraikitako lurrei ezarritako zergaren urteko batz besteko hazkundea (TFB) (2008/12)	1,7
Etxebizitzei ezarritako zergaren urteko batz besteko hazkundea (TH) (2008/12)	5,7

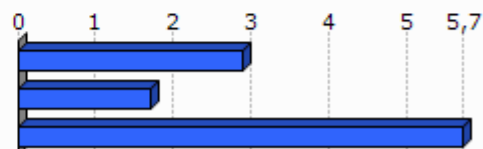

Unit.: %

Kondu publikoen, aurrekontuaren eta estatu erreformaren ministerioa, 2008/12

8. Tokiko nortasuna eta joera politikoa

8.1 Tokiko nortasuna

	Elkarteen dentsitatea (mila biztanleko), (2013)
1. Gotaine-Irabarne	17,7
2. Zuberoako herri elkargoa	2,0
3. Barnekaldea	1,8
4. Iparraldea	1,4

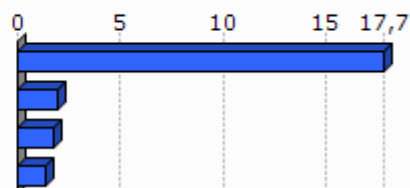

Unit.: ‰
INSEE. Ekoizpen propioa., 2013

	Euskararen ezagutza tasa (2010)	Euskararen erabilera sozialaren tasa (2010)	Euskarazko matrikulazio tasa lehen hezkuntzan (2012)
1. Gotaine-Irabarne	56,0	23,6	0,0
2. Zuberoako herri elkargoa	62,1	31,1	22,6
3. Barnekaldea	50,0	23,9	
4. Iparraldea	17,0	4,5	26,1
5. Euskal Herria	29,9	10,4	66,0

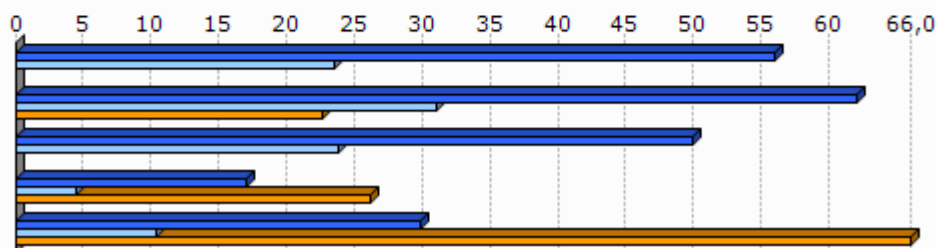

Unit.: ‰
Euskal Herriko Hizkuntza Adierazle Sistema (EAS), INSEE, EUSTAT, INE eta Nafarroako Estatistika Zerbitzua., 2010
Pirinio Atlantikoetako Hezkuntza Nazionalaren Departamentu Zerbitzua, EUSTAT eta Nafarroako Gobernu., 2012

	1.Gotaine-Irabarne	2.Zuberoako herri elkargoa	3.Barne kaldea	4.Iparaldea	5.Euskal Herria
Euskarazko Haur Hezkuntza-Lehen Hezkuntza azpiegitura gertuenera errepide bidezko distantzia (2012)	25,4	28,9	14,7	12,2	7,4
Haur Hezkuntza-Lehen Hezkuntza azpiegitura gertuenera errepide bidezko distantzia (2012)	0,0	1,0	1,2	0,9	2,3
Euskarazko bigarren hezkuntzako azpiegitura gertuenera errepide bidezko distantzia (2012)	31,2	36,2	25,3	21,2	19,0
Bigarren hezkuntzako azpiegitura gertuenera errepide bidezko distantzia (2012)	3,7	6,3	7,4	6,9	1,6
Euskaltegi gertuenera errepide bidezko distantzia (2012)	3,7	11,7	10,7	9,4	9,7

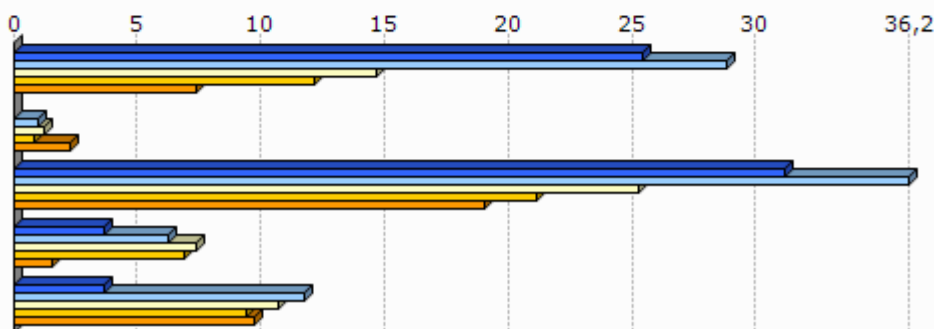

Unit.: Km.

Seaska, INSEE, Nafarroako Gobernua, EUSTAT eta Espainiako Sustapen Ministerioa. Ekoizpen propioa., 2012
 INSEE, Nafarroako Gobernua, EUSTAT, Nafarroako Datu Espazialen Azpiegitura eta Espainiako Sustapen Ministerioa. Ekoizpen propioa., 2012
 INSEE, Nafarroako Gobernua, EUSTAT eta Espainiako Sustapen Ministerioa. Ekoizpen propioa., 2012
 INSEE, EUSTAT eta Nafarroako Datu Espazialen Azpiegitura. Ekoizpen propioa., 2012
 AEK, HABE, IKA eta bilaketa propioa. Ekoizpen propioa., 2012

8.2 Joera politikoa

	2008ko udal hauteskundeetako abstentzio maila
1.Gotaine-Irabarne	11,9
2.Zuberoako herri elkargoa	15,3
3.Barnekaldea	14,4
4.Iparaldea	30,7

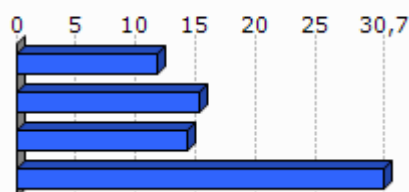

Unit.: %

Frantziako Barne Ministerioa, 2008

	1.Gotaine -Irabarne	2.Zuberoako herri elkargoa	3.Barnekaldea	4.Iparraldea
Eskualdeko hauteskundeetako abstentzioaren bilakaera (2004/10)	11,5	30,9	39,8	35,1
Legebiltzarreko hauteskundeetako abstentzioaren bilakaera (2007/12)	6,1	13,2	6,2	6,8
Lehendakaritza hauteskundeetako abstentzioaren bilakaera (2007/12)	17,3	23,5	24,7	31,5
Europar legebiltzarreko hauteskundeetako abstentzioaren bilakaera (2004/09)	19,5	-3,1	-3,4	-0,2

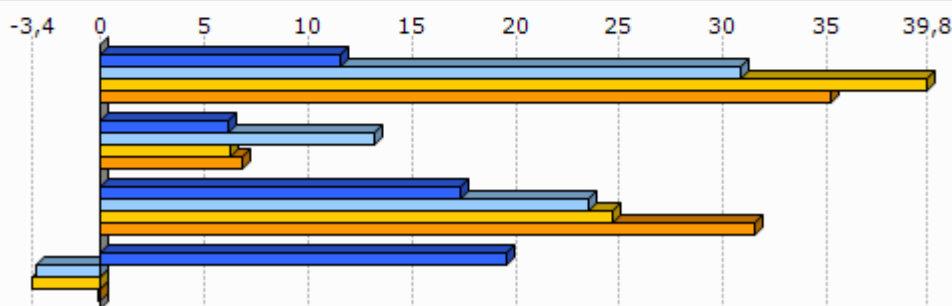

Unit.: %

Frantziako Barne Ministerioa, 2004/12

	Ezker muturreko alderdien hautesk undeen batz besteko presentzia	Ezkerreko alderdien hautesk undeen batz besteko presentzia	Alderdi abertzaleen hautesk undeen batz besteko presentzia	Eskuineko alderdien hautesk undeen batz besteko presentzia	Eskuin muturreko alderdien hautesk undeen batz besteko presentzia
1.Gotaine-Irabarne	8,5	45,1	8,8	29,2	4,6

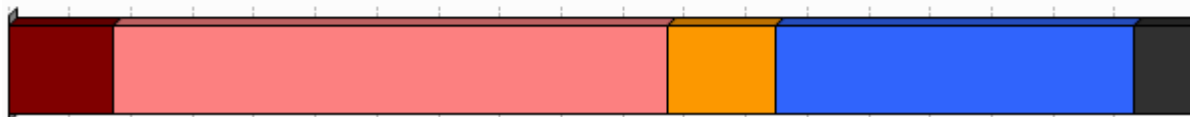

Unit.: %

Frantziako Barne Ministerioa. Ekoizpen propioa., 2008/12

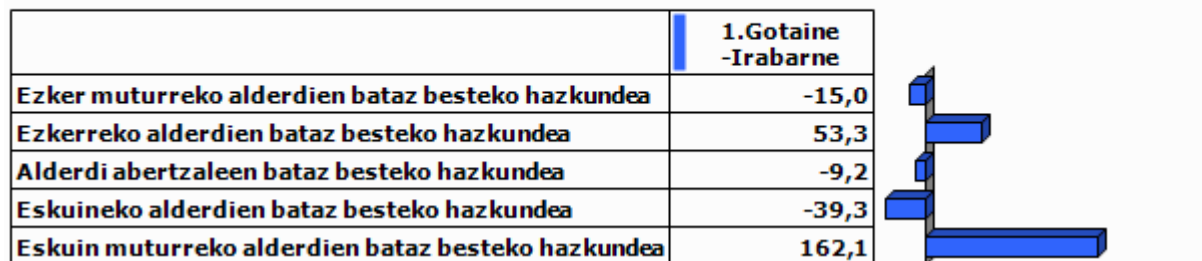

Unit.: %

Frantziako Barne Ministerioa. Ekoizpen propioa., 2001/12

9.0 harrak

GAZTEEN ETA EMAKUMEZKO GAZTEEN IRAUTE TASA

Gazteen iraute tasak eta emakumezko gazteen iraute tasak azken hamarkadako gazte kopuruaren hazkundera neurtzen dute. 1999 urteko 10 eta 19 urte bitarteko (emakumezko) gazteen kopurua 2009 urteko 20 eta 29 urte bitarteko (emakumezko) gazteen kopuruarekin alderatuz ekoizturiko adierazlea da, kasu bietan. Saldo positiboak zein negatiboak (emakumezko) gazteen erakartzea zein ihesa aditzera ematen digute.

LANGABEZIA

Enplegu bulegoetan langabetu gisa (A kategoria, Pôle emploi-ren sailkapenaren arabera) erregistraturiko pertsona kopurua aditzera ematen du.

Enplegua sustatzeko instituzioetan langabetu gisa erregistratzeko bi arrazoi erakusten dira hemen:

- Lan kaleratzeagatik: Arrazoi ezberdinetatik eratorri daitekeen egoera.
- Lan kontratu bukaeragatik: Epe mugatuko kontratu baten amaiera dela medio.

Badira langabetu gisa erregistratua egoteko egoera mota gehiago, hala nola, dimisioak eta lehenengo aldiz lan merkatura gerturatzen direnak, baina ez ditugu txostenean erantsi langabetu kopuru txikiak barnebiltzen baitituzte.

FORMAZIOA

Gizartearen formazioa INSEEren sailkapenean oinarritua dago baina hemen zabalago lantzen da. Ondorioz, 15 urtetik gorako jendetzak lortutako maila altueneko diploma aztertzen da hurrengo taulan ageri den baliokidetzen arabera:

GAINDEGIAko nomenklatura	INSEE ko nomenklatura
Diploma profesionalik gabeko biztanleria (% 15+ urte)	Pas de scolarité Aucun diplôme mais scolarité jusqu'en école primaire ou au collège Aucun diplôme mais scolarité au-delà du collège
Diploma gorenatzat, teknikalari diploma oinarritzkoa duen biztanleria (% 15+ urte)	Certificat c'études primaires BEPC, brevet élémentaire, brevet des collèges Certificat c'aptitudes professionnelles, brevet de compagnon Brevet d'études professionnelles
Diploma gorenatza, batxilergoa duen biztanleria (% 15+ urte)	Baccalauréat général, brevet supérieur Bac technologique ou professionnel, brevet professionnel ou de technicien, BEC, BEI, BEH, capacité en droit
Diploma gorenatza, goi mailako ikasketetako diploma duen biztanleria (% 15+ urte)	Diplôme universitaire de 1er cycle, BTS, DUT, diplôme des professions sociales ou de santé, d'infirmière(ier) Diplôme universitaire de 2ème ou 3ème cycle (y compris médecine, pharmacie, dentaire), diplôme d'ingénieur, d'une grande école, doctorat, etc.

ERRENTA

INSEEk udalerrri mailan errentaren datuak udalerrri handientzat soilik argitaratzen ditu sekretu estatistikoa dela medio. Hori dela eta, maiz ez dago udalerrri mailako daturik tauletan.

Kontsumo Unitatea (KU)

Errentaren inguruko datuak *Kontsumo Unitatearen* (Unité de Consommation–UC) arabera ageri dira.

Kontsumo Unitatea Ekonomi Lankidetzaren eta Garapenerako Erakundeak (ELGE) definitutako koefiziente batzuen arabera etxalde bakoitzean diren pertsonen kontsumoaren ponderazioz sortutako unitatea da. Koefiziente horiek honakoak dira:

- 1: etxaldeko lehen helduarentzat
- 0.5: hamalau urtetik gorako beste pertsonentzat
- 0.3: hamalau urtetik beherako haurrentzat

Errentaren datuak *Kontsumo Unitatean* arabera ematearen helburua etxaldeen arteko konposizio desorekak neutralizatzea da.

Mediana, dezilak eta errenta dezilen arteko distantzia

Errenta mediana eta errentaren lehen eta bederatzigarren dezila ageri da tauletan. Medianak errentaren arabera tamaina bereko bi multzotan banatzen du populazioa eta dezilek hamar zatitan banatzen dute. Lehen errenta dezilak errenta apalenak aditzera ematen ditu. Errenta dezilen arteko distantziak errenta banaketa desorekatuaren maila neurtzen du.

Errentaren jatorria

Errentaren jatorri posibleak lau dira:

- Lan sariak
- Diru laguntzak: erretiroen diru sartzak, pentsioak...
- Etekinak: horiek dira profesio liberalen diru sartzak
- Besteak (gehienbat ondasuneko diru sartzak): ondasunei esker egindako diru sartzak

ADINEKOAK

- Adinekoen bakartasun maila

Etxean bakarrik bizi den 65 urtetik gorako biztanleria kopurua aditzera ematen du, adin horretako ehun biztanleko.

- Zaharren menpekotasun indizea

65 urtetik gorako biztanleria kopurua aditzera ematen du, hauetaz arduratzeko adinean (15 eta 64 urte bitartean) dagoen ehun biztanleko.

GURASO BAKARREKO FAMILIAK

Familiaren definizioa

- Familia bat: Gutxienez etxalde batean bi pertsonen osatutako nukleo bat da. Honakoak dira aukerak:
 - bikote bat (eta bere haurrak baldin badira)
 - heldu bakar bat bere haurr(ar)ekin
- Familia baten seme/alabak: Pertsona bat familia baten seme edo alaba gisa aintzat hartzeko bikotekide gabe eta etxaldean haur propiorik gabe (baldin baditu) bizi behar da.

Guraso bakarreko familiak

Soilik 65 urte arteko guraso bakarreko familia monoparentalak aintzat hartu ditugu haurren zaintza eta erantzukizunerako zailtasunak izan ditzaketen familia unitateak kuantifikatzeko asmoz. Horrela, guraso bakarreko familietan non zaintza eta erantzukizunak kontrako norabidean izan daitezkeen alboratu ditugu.

JARDUERA EKONOMIKOA

Establezimenduen bertakotze tasa

Establezimenduen bertakotze tasak udalerriko establezimendu guztien artean egoitza nagusia Euskal Herrian dutenen ehunekoa aditzera ematen du.

Tokiko ekonomiara bideratutako enplegua

Ondasun eta zerbitzuen ekoizpenerako maila lokalean aurrera eramaten diren jarduerak dira eta hauen helburua tokiko biztanleen beharrak asetzear datza, izan bertakoa nahiz turista. Guztizko enpleguan tokiko ekonomiara bideratutako enpleguaren ehunekoa adierazten da.

Ekintzailetasun ekonomikoaren tasa

Ekintzailetasun ekonomikoaren tasak udalerriko establezimendu guztien artean egoitza nagusia udalerrian bertan dutenen ehunekoa aditzera ematen du

Biztanleria aktiboaren egituraren indizea

Biztanleria aktiboaren egituraren indizeak 15 eta 39 urte bitarteko ehun biztanle aktiboko 40 eta 64 urte bitarteko biztanle aktibo kopurua esaten digu. Biztanleria aktiboaren egituraren zahartze maila neurtzeko adierazlea da.

TOKIKO FISKALITATE ZUZENA**CFE**

Enpresei doakien zerga *Cotisation Foncière des Entreprises (CFE)* delakoa 2010 urtean ezarritako zerga da.

Herri elkargoen tokiko fiskalitate zuzena

Herri elkargoentzat, bi informazio ezarriak izan dira:

- Lehena, herri elkargoko lurraldean diren udalerrien zergaren bataz bestekoa, herriko etxeak finkatzen duen tasa herri elkargoko testuinguruan ikusteko.
- Bestea, herri elkargoak berak ezartzen duen zerga, informazio gehigarri bezala jarria ageri dena.

HAUTESKUNDEAK**Aintzat harturiko hauteskundeak**

Udalerrri mailako joera politikoaren azterketarako hauteskunde ezberdinetan lehen itzuliko emaitzak baliatuak izan dira. Horretarako, aniztasun politiko zabala erakusten duten hauteskundeak aintzat hartu dira. Hauteskunde mota bakoitzean izandako bilakaeraren neurketarako hauteskunde mota bakoitzeko azken bi deialdiak kontutan hartu dira.

Hona erabiliak izan diren hauteskundeak:

2001eko Udal hauteskundeen lehen itzulia	2008ko Udal hauteskundeen lehen itzulia
2007ko legebiltzarreko hauteskundeen lehen itzulia	2012ko Legebiltzarreko hauteskundeen lehen itzulia
2004ko Europar legebiltzarreko hauteskundeen lehen itzulia	2009ko Europar legebiltzarreko hauteskundeen lehen itzulia

Udalerrriko hauteskundeen kasuan, soilik 3.500 biztanletik gorako udalerrien emaitzak kontutan izan dira kopuru horren azpitik diren udalerrietan Frantziako hauteskunde sisteman indarrean den "panachage" delakoak ezinezkoa egiten baitu hautagaiak blokeen sailkapenetan txertatzea.

Alderdien sailkapena

Hauteskundeetan aurkezturiko hautagai zein alderdiak bost bloke handietan sailkatu ditugu joera politikoaren izaera zein honen bilakaera modu sintetikoan laburbiltzeko. Hurrengo taulan bost bloke horietan barnebildutako hautagaitzak zehaztuak dira eta ondoan hauteskunde bakoitzean hauentzat Frantziako Barne Ministerioak darabiltzan nomenklatura ageri da. ECO izen generikoa dutenak talde ezberdinetan banatuak izaten ahal dira hautagaiaren iritzi politikoaren arabera.

KODEA		IZENA	UDAL01	UDAL08	LEGISL07	LEGISL12	EUROP04	EUROP09
Ezker muturra	Ezker antikapitalista / komunista	Liste d'extrême-gauche	LXG	LEXG		EXG	LXG	LEXG
		LCR/FO/NPA			EXG			
		Liste du Parti Communiste			COM		LPC	
		Lutte Ouvrière			EXG			
		Liste du PCF et du Parti de gauche						LCOP
		Parti de Gauche						
Ezkerra	Beste	Eric Pététin				ECO		
	Ekologistak	Liste Europe Ecologie les Verts			VEC	VEC		
		Liste des Verts	LVE				LVE	LVEC
		Patit de la Nacion Occitana			ECO			
	Ezker liberala	Liste du Parti socialiste		LSOC	SOC	SOC	LPS	LSOC
	Ezker zentristak	Parti Radical de Gauche						
Abertzaleak	Abertzaleak	Liste Union de la Gauche		LUG				
		Liste divers gauche	LDG	LDVG		DVG		LDVG
		Liste de Gauche	LGA					
Eskuina	Besteak	Liste régionaliste (EHBAI, EHA, EAJ-PNB, ...)	LRG	LREG	REG	REG	LRG	LREG
		Autre liste				AUT		LAUT
		Alliance écologique indépendante				ECO		
		MHAN			ECO			
	Zentrista kontserbadorea	Liste Divers		LDV			LDV	
	Eskuineko zentristak	Liste Chasse-Pêche-Nature et Traditions				CPNT		LCP
		Liste centre-MoDem			LCMD	UDFD		LCMD
		Liste le centre pour la france					CEN	
	Eskuineko bestak	Liste UDF						LUDF
		Liste divers droite	LDD	LDVD	DIV	DVD	LDD	LDVD
Liste de droite		LDR						
Parti Radical Valoisien					PRV			
Zentristak eta eskuin liberala	Liste Majorité-Centristes			LMC				
	Majorité-Nouveau Centre							
Eskuin liberala	Liste de la majorité présidentielle (UMP)		LMAJ	UMP	UMP	LUMF	LMAJ	
Eskuin muturra	Eskuin muturra	Liste du Front national			FN	FN	LFN	LFN
		Liste d'extrême-droite					LXD	LEXD

Hauteskunde emaitzen kalkulua

Bloke bakoitzeko bozka kopurua zenbatua izan da hauteskunde guztietan eta bakoitzaren pisua ehunekotan kalkulatu da (guztizko bozkekiko). Hortik bi operazio egin dira:

- Bloke bakoitzak hauteskunde mota bakoitzeko azken hauteskundeetan izandako bozka ehunekoen batz bestekoa. Hauteskunde horiek honakoak dira: 2008 urteko udal hauteskundeak, 2012 urteko Frantziako Legebiltzarreko hauteskundeak eta 2009 urteko Europar Legebiltzarreko hauteskundeak.

- Bestalde, bloke bakoitzak aurreko hauteskunde mota bakoitzeko izandako presentziaren hazkundera kalkulatu izan da. Azkenik, hazkunde horien bataz bestekoa kalkulatu izan da.

10.E ranskina: Adierazle zerrenda

Biztanleria osoa (p. munic.)
Biztanleriaren hazkundera (p. munic.) 2006/09
Biztanleriaren hazkundera (p. munic.) 1999/2009
Amatasun indizea
Bizitza proiektuak garatzeko adinekoren iraute eta erakargarritasun tasa
Friz indizea
Zahartze indizea
Emakumezkotasun indizea (15-64)
Jarduera tasa
Emakumezkoen jarduera tasa
Biztanleria aktiboaren hazkundera (1999/2009)
Langabetu kopurua
Langabetuen hazkundera (2007/11)
Emakumezko langabetuak, langabetu guztiekiko
50 eta + urteko langabetuak, langabetu guztiekiko
50 eta + urteko langabetuen hazkundera (2007/11)
Lan-kaleraketagatik langabezia egoeran
Kontratu amaieragatik langabezia egoeran
Laborari aktiboaren presentzia
Laborari aktiboaren hazkundera (1999/2009)
Enpresa buru, artisau eta merkatari aktiboaren presentzia
Enpresa buru, artisau eta merkatari aktiboaren hazkundera (1999/2009)
Kudeatzaile eta lanbide intelektualak aktiboaren presentzia
Kudeatzaile eta lanbide intelektualak aktiboaren hazkundera (1999/2009)
Tarteko lanbideak aktiboaren presentzia
Tarteko lanbideak aktiboaren hazkundera (1999/2009)
Enpleguak aktiboaren presentzia
Enpleguak aktiboaren hazkundera (1999/2009)
Langileak aktiboaren presentzia
Langileak aktiboaren hazkundera (1999/2009)
Diploma profesionalik gabeko biztanleriaren presentzia
Teknikalari diploma oinarrikoa duen biztanleriaren presentzia
Batxilergoa duen biztanleriaren presentzia
Goi mailako ikasketetako diploma duen biztanleriaren presentzia
Errenta mediana (kontsumo unitateko)
Errentaren lehen dezila (kontsumo unitateko)
Errentaren bederatzigarren dezila (kontsumo unitateko)
Errenta dezilen arteko distantzia (kontsumo unitateko)
Lan-sariak guztizko errentan
Diru laguntzak guztizko errentan
Etekinak guztizko errentan
Besteak (gehienbat ondasuneko diru sartzak) guztizko errentan
Bataz besteko lan-saria orduko (denb. osoko lanaldian)
Emakumezkoen lan-saria gizonenarekin (denb. osoko lanaldian)
Bataz besteko lan sariaren hazkundera (denb. osoko lanaldian)
Gazteen iraute tasa
Emakumezko gazteen iraute tasa
Gazte langabetuak (<25 urte) langabetu guztiekiko
Gazte langabetuen hazkundera (<25 urte)
Gizonezko gazteen (18-25) bataz besteko lan-saria orduko (denb. osoko lanaldian)
Emakumezko gazteen (18-25) bataz besteko lan-saria orduko (denb. osoko lanaldian)

65 urtetik gorako biztanleak etxean bakarrik
75 urtetik gorako biztanleak etxean bakarrik
Adineko biztanleen bakartasun maila (>65 urte)
Zaharren menpekotasun indizea
Guraso bakarreko (<65 urte) familia nuklearrak
Guraso bakarreko (<65 urte) familia nuklearren proportzioa
Guraso bakarreko (<65 urte) familia nuklearren emakumezotasuna
Guraso bakarreko haur kopurua (0-24 urte bitartean)
Guraso bakarreko haur kopuruaren proportzioa (0-24 urte bitartean)
Establezimendu kopurua
Lehen sektoreko establezimenduen proportzioa
Industria sektoreko establezimenduen proportzioa
Eraikuntza sektoreko establezimenduen proportzioa
Zerbitzuen sektoreko establezimenduen proportzioa
Establezimenduen bertakotutze tasa
Jarduera industrialeko teknologia maila handia
Jarduera industrialeko teknologia maila ertain-handia
Jarduera industrialeko teknologia maila ertain-txikia
Jarduera industrialeko teknologia maila txikia
Biztanleria aktiboaren egituraren indizea
Hurrengo hamarkadan erretiroa hartu behar duen langilegoa
Udalerrian bizi diren landunak, udalerriko lanpostuekiko
Udalerrian bizi eta lan egiten duten landunak, udalerriko landunekiko
Tokiko ekonomiara bideratutako enplegua
Tokiko ekonomiara bideratutako enpleguaren hazkundea (1999/2009)
Ekintzailetasun ekonomikoaren tasa
Autonomoen tasa
Ustiategi kopurua
Ustiategien hazkunde gordina (2000/10)
Ustiategien hazkundea (2000/10)
Ustiategien batz besteko NAE azalera
NAE azaleraren hazkundea (2000/10)
Batz besteko produkzio gordina ustiategiko
Oinordegabeko 50 urtetik gorako ustiategi-buruak
NATURA 2000 eremua
ZNIEFF I eremua
ZNIEFF II eremua
Lurraren artifizializazioa
Lur artifizializazioaren hazkundea (2000/06)
Lur artifizializazioaren hazkundea (1990/2000)
PLHaren presentzia
PLHa duten herriak (%)
Hirigintza arautzeko planen presentzia
Hirigintza dokumenturik gabeko herriak (%)
Lurralde Koherentziarako Planen presentzia (SCOT)
Lurralde Koherentziarako Plana duten herriak (%)
Baimendutako etxebizitza eraikuntzen batz besteko kopurua urtero (2002/07)
Baimendutako etxebizitza eraikuntzen batz besteko kopurua urtero (2008/12)
Baimendutako etxebizitza eraikuntzen batz besteko azalera urtero (2002/07)
Baimendutako etxebizitza eraikuntzen batz besteko azalera urtero (2008/12)
Etxebizitza parkearen hazkundea (1999/2009)
Bigarren etxebizitzaren hazkundea (1999/2009)
Bigarren etxebizitzaren presentzia
Etxebizitza hutsen presentzia

Etxebizitzen batz besteko prezioa
Etxebizitza sozialen tasa (datu ofiziala)
Etxebizitza sozialen tasa (guztizko etxebizitza parkearekiko)
Etxebizitza soziala kopuruaren batz besteko hazkundera (2001/07)
Etxebizitza soziala kopuruaren batz besteko hazkundera (2008/10)
Garraio publikoaren lotura kopurua
Osasun zentro azpiegitura gertuenera errepide bidezko distantzia
Ospital gertuenera errepide bidezko distantzia
Txikizkako merkataritza gertuenera errepide bidezko distantzia
Janarizko txikizkako merkataritza gertuenera errepide bidezko distantzia
Finantza bulego gertuenera errepide bidezko distantzia
Etxebizitzei ezarritako zerga (TH)
Etxebizitzei ezarritako zergaren urteko batz besteko hazkundera (TH) (2008/12)
Eraikitako lurrei ezarritako zerga (TFB)
Eraikitako lurrei ezarritako zergaren urteko batz besteko hazkundera (TFB) (2008/12)
Eraiki gabeko lurrei ezarritako zerga (TFNB)
Eraiki gabeko lurrei ezarritako zergaren urteko batz besteko hazkundera (TFNB) (2008/12)
Enpresei ezarritako zerga (CFE)
Elkarteen dentsitatea (mila biztanleko)
Euskararen ezagutza tasa
Euskararen erabilera sozialaren tasa
Euskarazko matrikulazio tasa lehen hezkuntzan
Euskarazko Haur Hezkuntza-Lehen Hezkuntza azpiegitura gertuenera errepide bidezko distantzia
Haur Hezkuntza-Lehen Hezkuntza azpiegitura gertuenera errepide bidezko distantzia
Euskarazko bigarren hezkuntzako azpiegitura gertuenera errepide bidezko distantzia
Bigarren hezkuntzako azpiegitura gertuenera errepide bidezko distantzia
Euskaltegi gertuenera errepide bidezko distantzia
2008ko udal hauteskundeetako abstentzio maila
Eskualdeko hauteskundeetako abstentzioaren bilakaera (2004/10)
Legebiltzarreko hauteskundeetako abstentzioaren bilakaera (2007/12)
Lehendakaritza hauteskundeetako abstentzioaren bilakaera (2007/12)
Europar legebiltzarreko hauteskundeetako abstentzioaren bilakaera (2004/09)
Ezker muturreko alderdien hauteskundeen batz besteko presentzia
Ezkerreko alderdien hauteskundeen batz besteko presentzia
Alderdi abertzaleen hauteskundeen batz besteko presentzia
Eskuineko alderdien hauteskundeen batz besteko presentzia
Eskuin muturreko alderdien hauteskundeen batz besteko presentzia
Ezker muturreko alderdien batz besteko hazkundera
Ezkerreko alderdien batz besteko hazkundera
Alderdi abertzaleen batz besteko hazkundera
Eskuineko alderdien batz besteko hazkundera
Eskuin muturreko alderdien batz besteko hazkundera

11.U dalerriko oharrak

	1.Gotaine-Irabarne
Langabetuen hazkundera (2007/11)	
Emakumezko langabetuak, langabetu guztiekiko	
50 eta + urteko langabetuak, langabetu guztiekiko	
50 eta + urteko langabetuen hazkundera (2007/11)	2007 urtean ez zegoen langabeturik
Lan-kaleraketagatik langabezia egoeran	
Kontratu amaieragatik langabezia egoeran	
Laborari aktiboen hazkundera (1999/2009)	
Enpresa buru, artisau eta merkatari aktiboen hazkundera (1999/2009)	
Kudeatzaile eta lanbide intelektualak aktiboen hazkundera (1999/2009)	1999 urtean ez zegoen mota horretako KSPdun landunik
Tarteko lanbideak aktiboen hazkundera (1999/2009)	
Enpleguak aktiboen hazkundera (1999/2009)	
Langileak aktiboen hazkundera (1999/2009)	
Gazteen iraute tasa (10-19 urte)	
Emakumezko gazteen iraute tasa	
Gazte langabetuak (<25 urte) langabetu guztiekiko	
Gazte langabetuen hazkundera (<25 urte)	2007 urtean ez zegoen langabeturik
Guraso bakarreko (<65 urte) familia nuklearren emakumezko tasa	
Jarduera industrialeko teknologia maila handia	
Jarduera industrialeko teknologia maila ertain-handia	
Jarduera industrialeko teknologia maila ertain-txikia	
Jarduera industrialeko teknologia maila txikia	
Ustiategi kopurua	
Oinordegabeko 50 urtetik gorako ustiategi-buruak	Sekretu estatistikoa
Lur artifizializazioaren hazkundera (2000/06)	
Lur artifizializazioaren hazkundera (1990/2000)	
Etxebizitzaren batz besteko prezioa	

12.Herri elkargoko oharrak

	50 eta + urteko langabetuen hazkundera (2007/11)	Gazte langabetuen hazkundera (<25 urte)
2.Zuberoako herri elkargoa		

Sustatzailea: GAINDEGIA



Ipar Euskal Herriko udalerrriak, aldagai sozio ekonomikoen arabera 2013

Egileak

Txomin Poveda eta Asier Otxoa de Retana

HALTSU

AURKIBIDEA

1. Demografia
2. Gizarte errealitatea eta bizi baldintzak
3. Jarduera ekonomikoa
4. Lurralde antolamendua eta hirigintza
5. Etxebizitza
6. Azpiegiturak eta zerbitzuen irisgarritasuna
7. Tokiko fiskalitate zuzena
8. Tokiko nortasuna eta joera politikoa
9. Oharrak
10. Eranskinak: Adierazle zerrenda
11. Udalerrri oharrak
12. Herri elkargoko oharrak

1. Demografia

1.1 Biztanleria lurraldean

	1.Haltsu	2.Errobi herri elkargoa	3.Bitarteko Zonaldea	4.Iparraldea	5.Euskal Herria
Biztanleria osoa (p. munic.)	502	27 572	79 613	289 543	3 127 326

Unit.: Kopuru gordina
INSEE eta INE

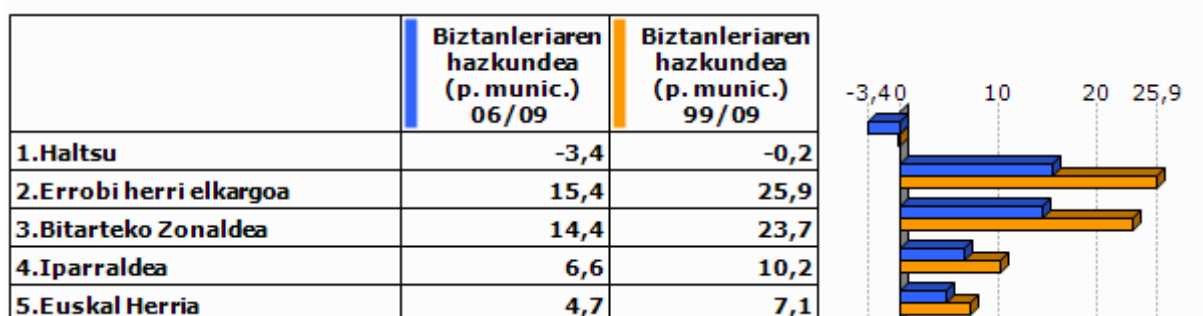

Unit.: %
INSEE eta INE, 2006/2009 eta 1999/2009

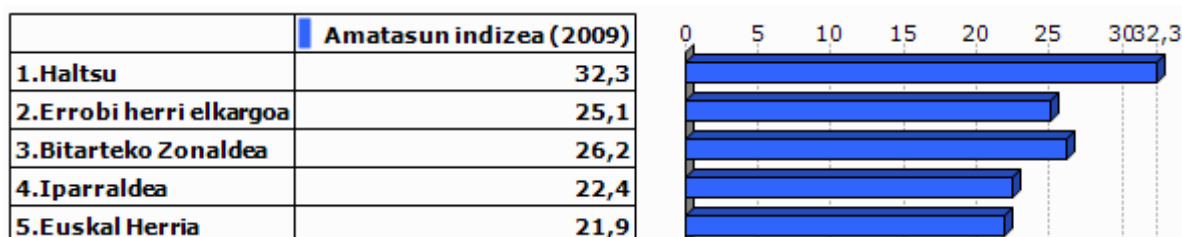

Unit.: %
INSEE eta INE, 2009

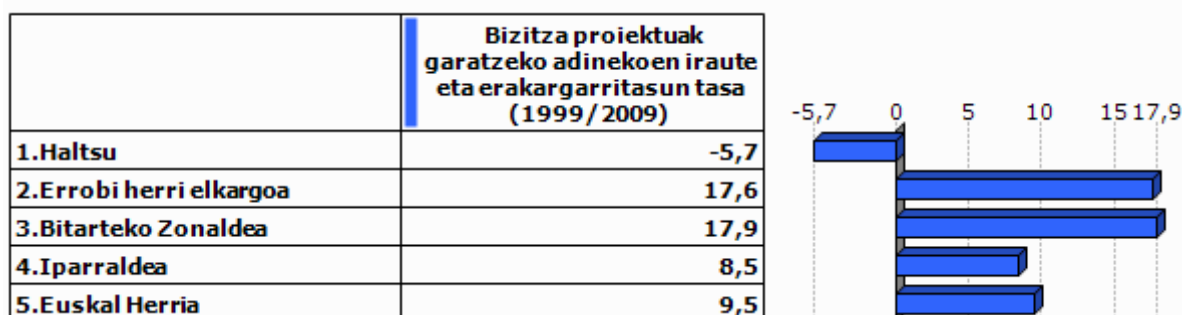

Unit.: %
INSEE eta INE. Ekoizpen propioa., 1999/2009

1.2 Biztanleriaren egitura

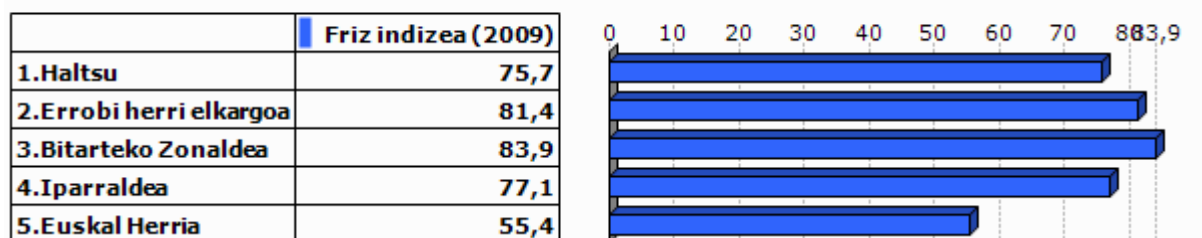

Unit.: %
INSEE eta INE, 2009

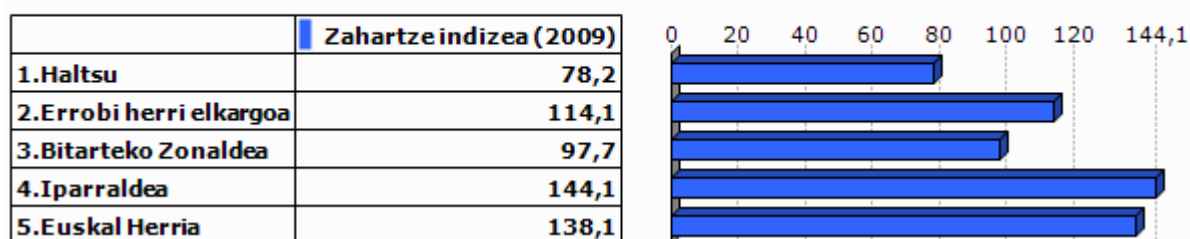

Unit.: %
INSEE eta INE, 2009

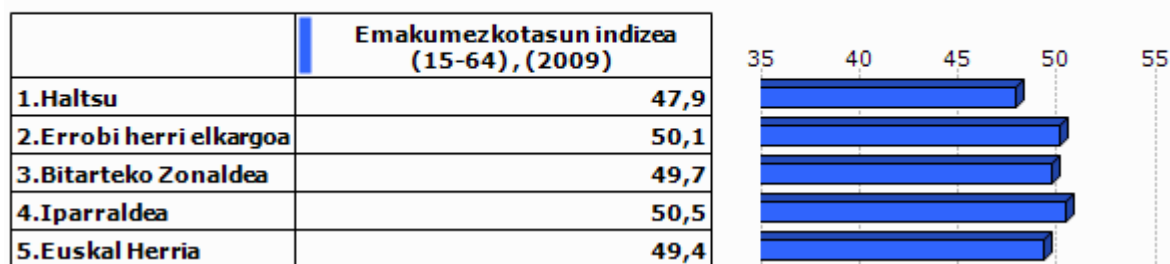

Unit.: %
INSEE eta INE, 2009

2.Gizarte errealitatea eta bizi baldintzak

2.1 Jarduera eta enplegua

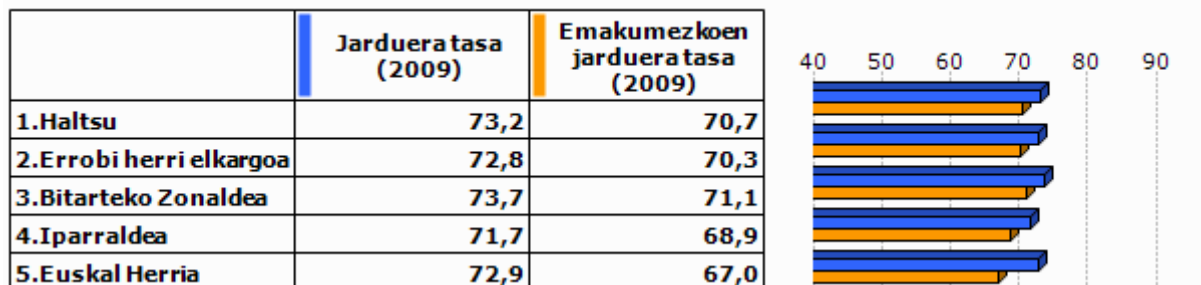

Unit.: %
INSEE eta INE, 2009

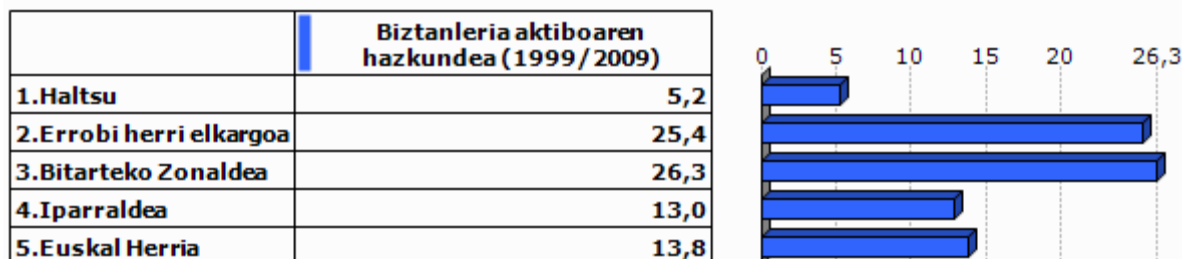

Unit.: %
INSEE eta INE, 1999/2009

2.2 Langabezia

	1.Haltsu	2.Errobi herri elkargoa	3.Bitarteko Zonaldea	4.Iparraldea	5.Euskal Herria
Langabetu kopurua (2011)	11	921	2 720	12 479	201 708

Unit.: Kopuru gordina
Pôle emploi eta Espainiako Enplegu eta Gizarte Segurantzza Ministerioa, 2011

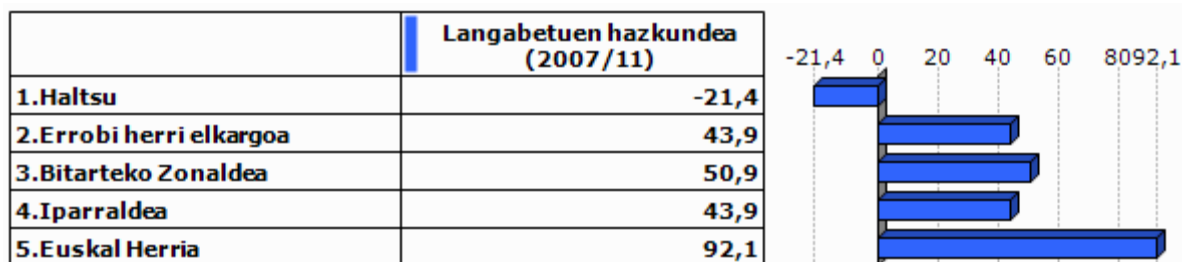

Unit.: %
Pôle emploi eta Espainiako Enplegu eta Gizarte Segurantzza Ministerioa, 2007/2011

	Emakumezko langabetuak, langabetu guztiekiko (2011)
1.Haltsu	0,0
2.Errobi herri elkargoa	53,0
3.Bitarteko Zonaldea	53,9
4.Iparraldea	48,8
5.Euskal Herria	50,7

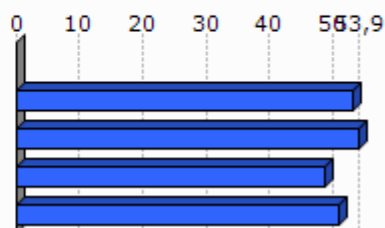

Unit.: %

Pöle emloi eta Espainiako Enplegu eta Gizarte Segurantzza Ministerioa, 2011

	50 eta + urteko langabetuak, langabetu guztiekiko (2011)	50 eta + urteko langabetuen hazkundera (2007/11)
1.Haltsu	0,0	
2.Errobi herri elkargoa	18,2	90,9
3.Bitarteko Zonaldea	20,4	110,6
4.Iparraldea	18,3	85,8
5.Euskal Herria	38,8	86,1

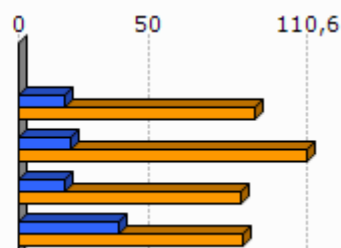

Unit.: %

Pöle emloi eta Espainiako Enplegu eta Gizarte Segurantzza Ministerioa, 2007/2011

	Lan-kalera ketagatik langabezia egoeran (2011)	Kontratu amaieragatik langabezia egoeran (2011)
1.Haltsu		
2.Errobi herri elkargoa	27,3	64,3
3.Bitarteko Zonaldea	28,2	63,9
4.Iparraldea	25,2	66,3

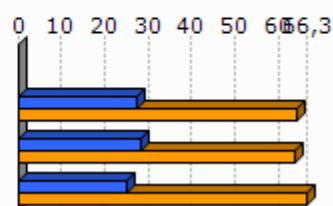

Unit.: %

Pöle emloi, 2011

2.3 Kategoria Sozio-Profesionala eta formazio maila

	Laborari aktiboen presentzia (2009)	Laborari aktiboen hazkundera (1999/2009)
1.Haltsu	4,1	
2.Errobi herri elkargoa	2,5	10,5
3.Bitarteko Zonaldea	2,5	-25,0
4.Iparraldea	3,2	-23,7

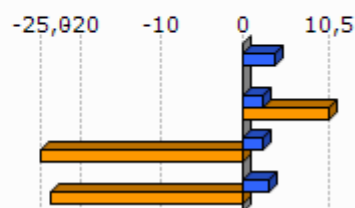

Unit.: %
INSEE, 1999/2009

	Enpresa buru, artisau eta merkatari aktiboen presentzia (2009)	Enpresa buru, artisau eta merkatari aktiboen hazkundera (1999/2009)
1.Haltsu	8,2	-32,8
2.Errobi herri elkargoa	10,6	11,2
3.Bitarteko Zonaldea	9,4	12,8
4.Iparraldea	8,8	2,8

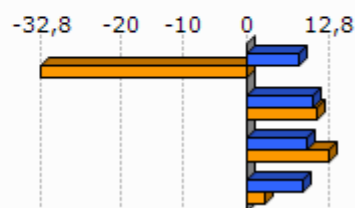

Unit.: %
INSEE, 1999/2009

	Kudeatzaile eta lanbide intelektualak aktiboen presentzia (2009)	Kudeatzaile eta lanbide intelektualak aktiboen hazkundera (1999/2009)
1.Haltsu	8,2	0,8
2.Errobi herri elkargoa	12,7	41,8
3.Bitarteko Zonaldea	11,1	56,8
4.Iparraldea	11,6	30,0

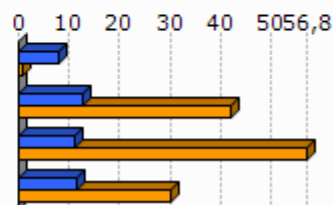

Unit.: %
INSEE, 1999/2009

	Tarteko lanbideak aktiboen presentzia (2009)	Tarteko lanbideak aktiboen hazkundera (1999/2009)
1.Haltsu	32,7	24,1
2.Errobi herri elkargoa	28,0	38,6
3.Bitarteko Zonaldea	26,4	47,6
4.Iparraldea	25,5	26,2

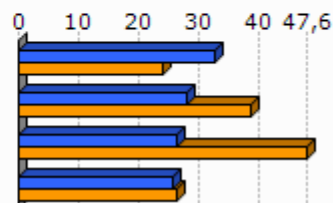

Unit.: %
INSEE, 1999/2009

	Enplegatuak aktiboen presentzia (2009)	Enplegatuak aktiboen hazkundera (1999/2009)
1.Haltsu	22,5	0,8
2.Errobi herri elkargoa	33,3	10,7
3.Bitarteko Zonaldea	30,4	13,7
4.Iparraldea	31,6	1,6

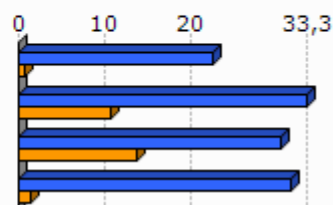

Unit.: %
INSEE, 1999/2009

	Langileak aktiboen presentzia (2009)	Langileak aktiboen hazkundera (1999/2009)
1.Haltsu	24,5	-24,4
2.Errobi herri elkargoa	19,8	0,6
3.Bitarteko Zonaldea	22,3	1,4
4.Iparraldea	20,3	-3,4

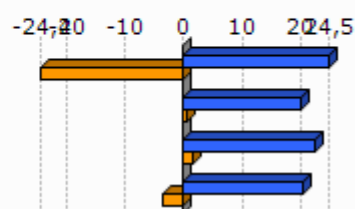

Unit.: %
INSEE, 1999/2009

	Diploma profesionalik gabeko biztanleriaren presentzia (2008)	Teknikalari diploma oinarrikoa duen biztanleriaren presentzia (2008)	Batxilergoa duen biztanleriaren presentzia (2008)	Goi mailako ikasketetako diploma duen biztanleriaren presentzia (2008)
1.Haltsu	25,1	33,7	18,1	23,2
2.Errobi herri elkargoa	29,9	28,6	15,9	25,6
3.Bitarteko Zonaldea	30,0	30,0	16,2	23,9
4.Iparraldea	32,7	26,7	17,1	23,6

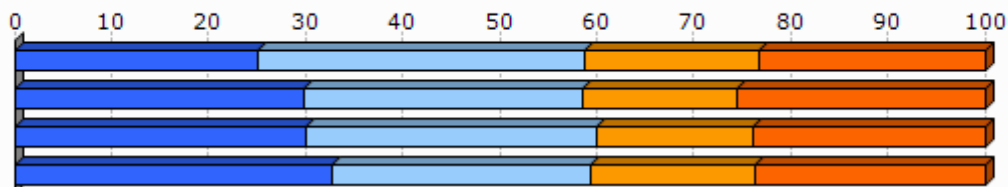

Unit.: %
INSEE, 2008

2.4 Errenta

	1.Haltsu	2.Errobi herri elkargoa
Errenta mediana (kontsumo unitateko), (2010)	20 368	20 357
Errentaren bederatzigarren dezila (kontsumo unitateko), (2010)		38 705
Errentaren lehen dezila (kontsumo unitateko), (2010)		10 139

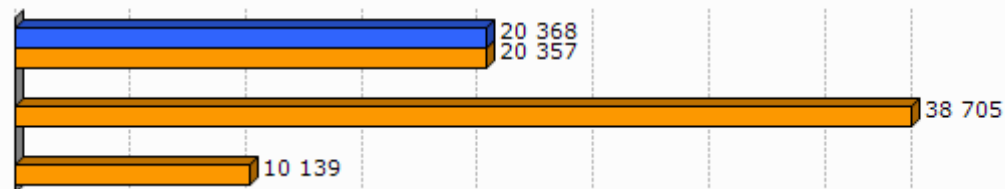

Unit.: €
INSEE, 2010

	Errenta dezilen arteko distantzia (kontsumo unitateko), (2010)
1.Haltsu	
2.Errobi herri elkargoa	3,8

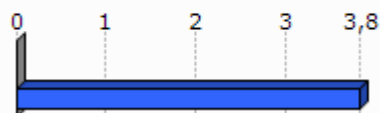

Unit.: Unitate gabekoa
INSEE, 2010

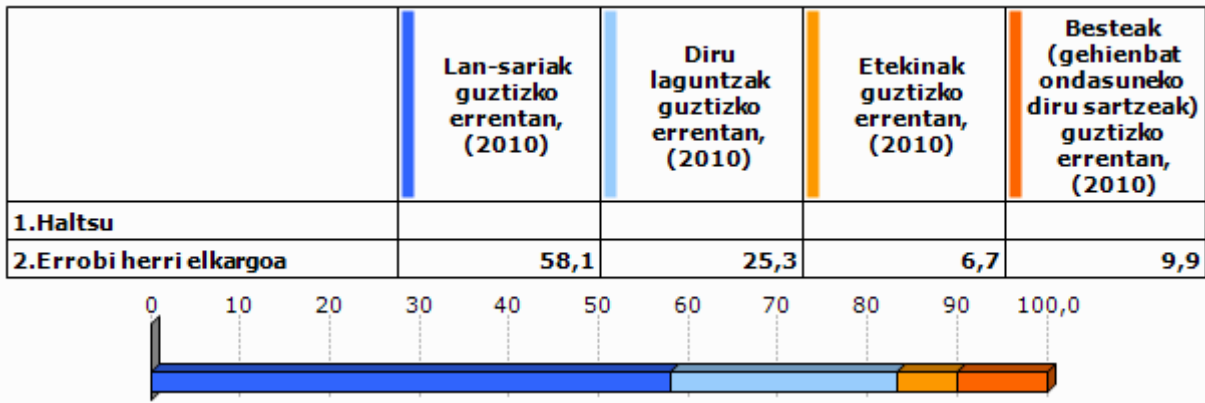

Unit.: %
INSEE, 2010

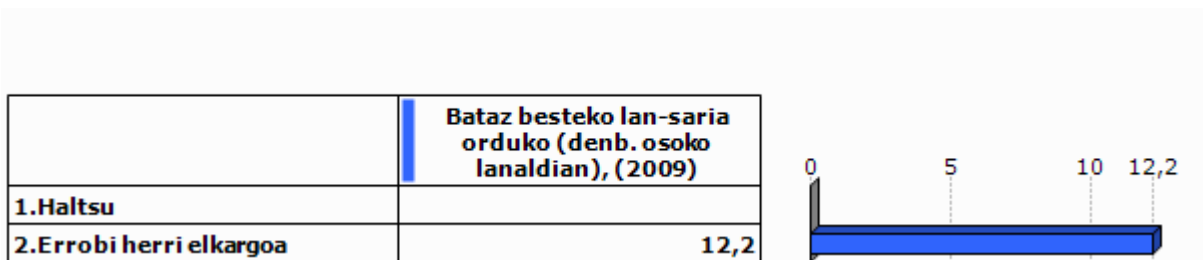

Unit.: €
INSEE, 2009

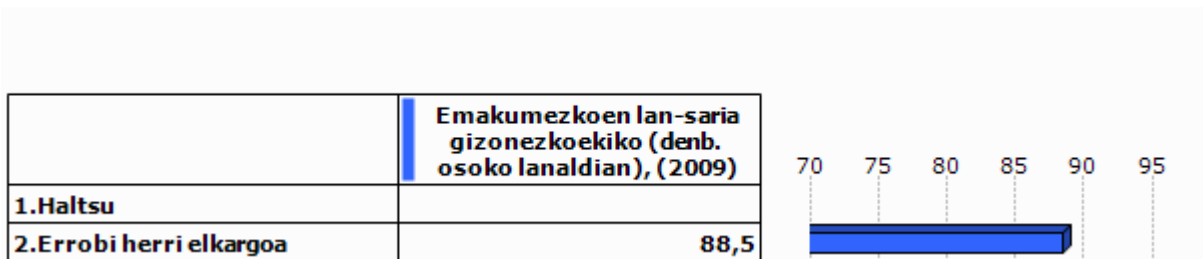

Unit.: %
INSEE, 2009

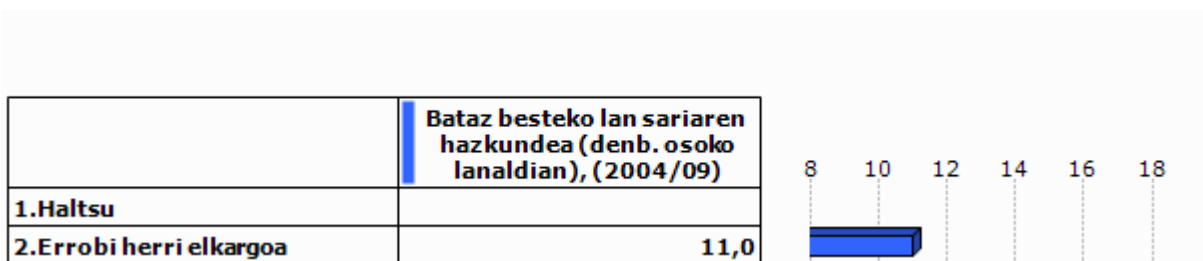

Unit.: %
INSEE, 2004/2009

2.5 Arrisku ekonomikoaren menpeko giza talde nagusiak

Gazteak

	Gazteen iraute tasa, (1999/2009)	Emakumezko gazteen iraute tasa, (1999/2009)
1.Haltsu	-29,8	13,4
2.Errobi herri elkargoa	-18,5	-18,5
3.Bitarteko Zonaldea	-14,7	-14,4
4.Iparraldea	-4,8	-3,8
5.Euskal Herria	15,3	15,5

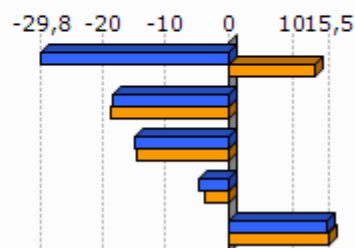

Unit.: %
INSEE eta INE. Ekoizpen propioa., 1999/2009

	Gazte langabetuak (<25 urte) langabetu guztiekiko (2011)	Gazte langabetuen hazkundera (<25 urte) (2007/11)
1.Haltsu	0,0	
2.Errobi herri elkargoa	16,7	60,4
3.Bitarteko Zonaldea	16,0	51,2
4.Iparraldea	14,6	45,2
5.Euskal Herria	9,0	102,5

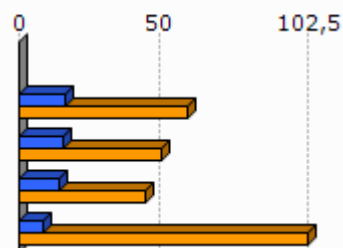

Unit.: %
Pôle emploi eta Espainiako Enplegu eta Gizarte Segurantzza Ministerioa, 2007/2011

	1.Haltsu	2.Errobi herri elkargoa
Emakumezko gazteen (18-25) batz besteko lan-saria orduko (denb. osoko lanaldian), (2009)		8,3
Gizonezko gazteen (18-25) batz besteko lan-saria orduko (denb. osoko lanaldian), (2009)		9,0

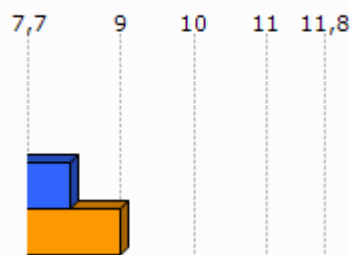

Unit.: €
INSEE, 2009

Adinekoak

	1.Haltsu	2.Errobi herri elkargoa	3.Bitarteko Zonaldea	4.Iparraldea
65 urtetik gorako biztanleak etxean bakarrik, (2009)	16	1 185	3 127	19 864
75 urtetik gorako biztanleak etxean bakarrik, (2009)	12	729	1 879	12 683

Unit.: Kopuru gordina
INSEE, 2009

	Adineko biztanleen bakartasun maila (>65 urte), (2009)	Zaharren menpekotasun indizea, (2009)
1.Haltsu	23,5	20,7
2.Errobi herri elkargoa	22,0	31,5
3.Bitarteko Zonaldea	22,4	27,7
4.Iparraldea	31,4	35,1
5.Euskal Herria		29,7

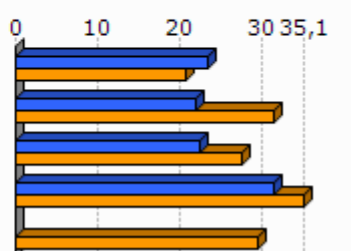

Unit.: %
INSEE eta INE, 2009

Guraso bakarreko familiak

	1.Haltsu	2.Errobi herri elkargoa	3.Bitarteko Zonaldea	4.Iparraldea
Guraso bakarreko (<65 urte) familia nuklearrak, (2009)	12	751	2 051	9 983

Unit.: Kopuru gordina
INSEE, 2009

	Guraso bakarreko (<65 urte) familia nuklearren proportzioa, (2009)	Guraso bakarreko (<65 urte) familia nuklearren emakumezkotasuna, (2009)
1.Haltsu	8,1	66,7
2.Errobi herri elkargoa	9,8	81,0
3.Bitarteko Zonaldea	9,0	80,8
4.Iparraldea	12,5	83,0

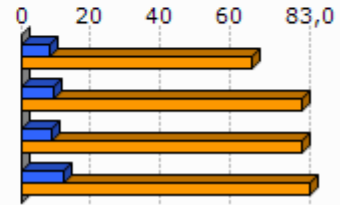

Unit.: %
INSEE, 2009

	1.Haltsu	2.Errobi herri elkargoa	3.Bitarteko Zonaldea	4.Iparraldea
Guraso bakarreko haur kopurua (0-24 urte bitartean), (2009)	12	940	2 557	11 658

Unit.: Kopuru gordina
INSEE, 2009

	Guraso bakarreko haur kopuruaren proportzioa (0-24 urte bitartean), (2009)
1.Haltsu	9,7
2.Errobi herri elkargoa	15,1
3.Bitarteko Zonaldea	13,6
4.Iparraldea	19,8

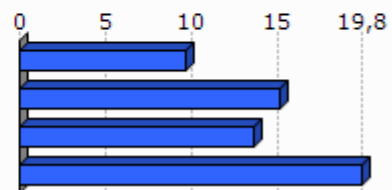

Unit.: %
INSEE, 2009

3. Jarduera ekonomikoa

3.1 Ehun ekonomikoa

	1.Haltsu	2.Errobi herri elkargoa	3.Bitarteko Zonaldea	4.Iparaldea	5.Euskal Herria
Establezimendu kopurua (2013-01)	27	1 647	4 479	22 899	243 998

Unit.: Kopuru gordina
SIRENE, DIRAE eta CAMERDATA, 2013-01

	Lehen sektoreko establez imenduen proportzioa (2013-01)	Industria sektoreko establez imenduen proportzioa (2013-01)	Eraikuntza sektoreko establez imenduen proportzioa (2013-01)	Zerbitzuen sektoreko establez imenduen proportzioa (2013-01)
1.Haltsu	3,7	18,5	14,8	63,0
2.Errobi herri elkargoa	5,0	6,4	12,6	76,1
3.Bitarteko Zonaldea	8,0	7,3	13,1	71,6
4.Iparaldea	6,3	6,1	8,0	79,6
5.Euskal Herria	3,3	8,3	13,9	74,5

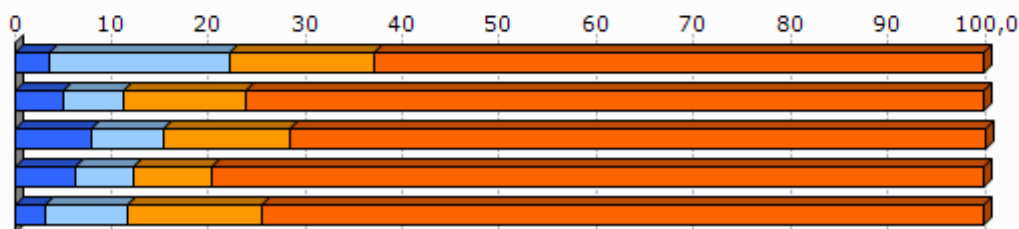

Unit.: %
SIRENE, DIRAE eta CAMERDATA, 2013-01

	Establezimenduen bertakotutze tasa (2013-01)
1.Haltsu	96,3
2.Errobi herri elkargoa	94,3
3.Bitarteko Zonaldea	94,8
4.Iparaldea	89,8
5.Euskal Herria	90,6

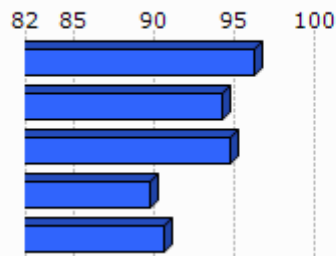

Unit.: %
SIRENE, DIRAE eta CAMERDATA. Ekoizpen propioa., 2013-01

	Jarduera industrialeko teknologia maila handia (2013-01)	Jarduera industrialeko teknologia maila ertain-handia (2013-01)	Jarduera industrialeko teknologia maila ertain-txikia (2013-01)	Jarduera industrialeko teknologia maila txikia (2013-01)
1.Haltsu	0,0	100,0	0,0	0,0
2.Errobi herri elkargoa	2,6	10,1	24,1	63,3
3.Bitarteko Zonaldea	2,2	9,6	31,8	56,5
4.Iparraldea	1,8	10,2	24,8	63,2
5.Euskal Herria	1,8	15,6	44,0	38,6

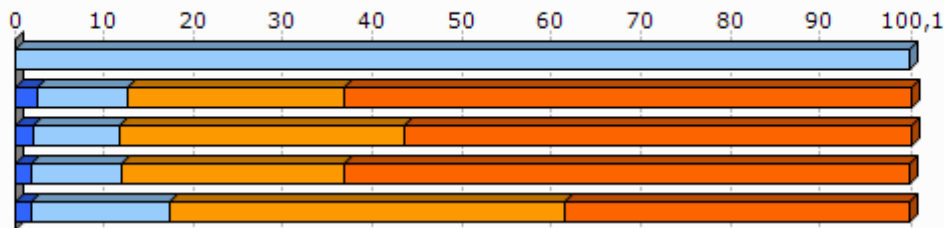

Unit.: %
SIRENE, DIRAE eta CAMERDATA, 2013-01

3.2 Giza lan eskua

	Biztanleria aktiboaren egituraren indizea (2009)	Hurrengo hamarkadan erretiroa hartu behar duen langilegoa (2009)
1.Haltsu	42,3	25,5
2.Errobi herri elkargoa	33,8	31,7
3.Bitarteko Zonaldea	33,8	29,6
4.Iparraldea	32,0	33,5
5.Euskal Herria		13,3

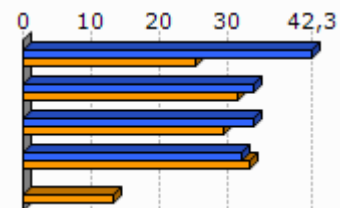

Unit.: %
INSEE eta INE, 2009

	Udalerrian bizi diren landunak, udalerriko lanpostuekiko (2009)	Udalerrian bizi eta lan egiten duten landunak, udalerriko landunekiko (2009)
1.Haltsu	-76,6	24,6
2.Errobi herri elkargoa	-29,2	25,7
3.Bitarteko Zonaldea	-39,9	25,1
4.Iparraldea	0,3	37,0

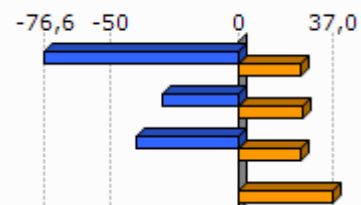

Unit.: %
INSEE, 2009

Egileak: Txomin Poveda eta Asier Otxoa de Retana

	Tokiko ekonomiara bideratutako enplegua (2009)	Tokiko ekonomiara bideratutako enpleguaren hazkundera (1999/2009)
1.Haltsu	79,4	8,7
2.Errobi herri elkargoa	72,3	2,9
3.Bitarteko Zonaldea	66,5	-2,9
4.Iparraldea	70,2	-2,1

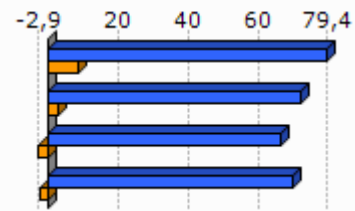
Unit.: %
INSEE, 1999/2009

	Ekintzaitetasun ekonomikoaren tasa (2013-01)
1.Haltsu	74,1
2.Errobi herri elkargoa	88,0
3.Bitarteko Zonaldea	89,3
4.Iparraldea	84,0
5.Euskal Herria	84,0

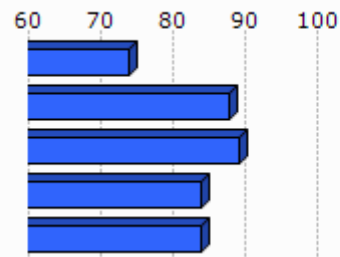
Unit.: %
SIRENE, DIRAE eta CAMERDATA, 2013-01

	Autonomoen tasa (2013-01)
1.Haltsu	16,9
2.Errobi herri elkargoa	15,3
3.Bitarteko Zonaldea	15,4
4.Iparraldea	17,7
5.Euskal Herria	19,0

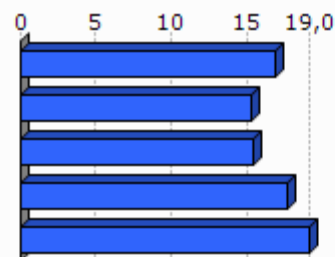
Unit.: %
SIRENE eta Espainiako Enplegu eta Gizarte Segurantzza Ministerioa. Ekoizpen propioa., 2013-01

3.3 Laborantza

	Ustiategi kopurua (2010)	Ustiategiaren hazkundera (2000/10)
1.Haltsu	10	-16
2.Errobi herri elkargoa	418	-218
3.Bitarteko Zonaldea	1 465	-835
4.Iparraldea	4 453	-1 415
5.Euskal Herria	37 090	-34 609

Unit.: Kopuru gordina
Frantziako Laborantza, Nekazaritzako Elikagaien eta Basoen Ministerioa eta INE, 2000/10

	Ustategien hazkundera (2000/10), (Unit.: %)	Bataz besteko produkzio gordina ustategiko (2010)
1.Haltsu	-61,5	20,7
2.Errobi herri elkargoa	-34,3	26,9
3.Bitarteko Zonaldea	-36,3	47,3
4.Iparraldea	-25,6	49,7
5.Euskal Herria	-48,3	

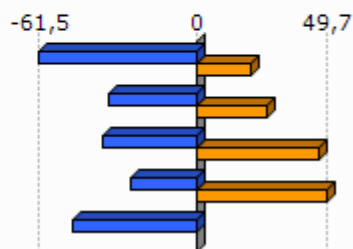

Unit.: K€

Frantziako Laborantza, Nekazaritzako Elikagaien eta Basoen Ministerioa eta INE, 2000/10

Frantziako Laborantza, Nekazaritzako Elikagaien eta Basoen Ministerioa, 2010

	Ustategien bataz besteko NAE azalera (2010)	NAE azaleraren hazkundera (2000/10)
1.Haltsu	16,1	-37,6
2.Errobi herri elkargoa	16,6	-21,4
3.Bitarteko Zonaldea	23,3	-13,5
4.Iparraldea	28,1	-9,6
5.Euskal Herria	23,5	-13,7

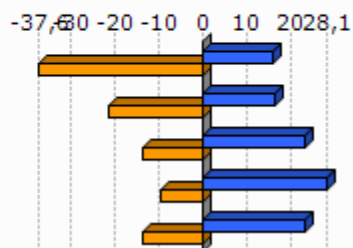

Unit.: Unit.: Ha/ustategiko; %

Frantziako Laborantza, Nekazaritzako Elikagaien eta Basoen Ministerioa eta INE, 2000/10

	Oinordegabeko 50 urtetik gorako ustategi-buruak (2010)
1.Haltsu	50,0
2.Errobi herri elkargoa	38,3
3.Bitarteko Zonaldea	35,6
4.Iparraldea	27,9

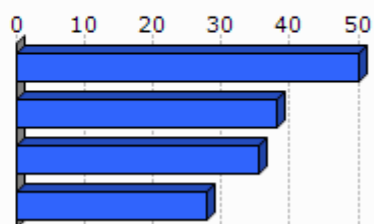

Unit.: %

Frantziako Laborantza, Nekazaritzako Elikagaien eta Basoen Ministerioa, 2010

4. Lurralde antolamendua eta hirigintza

4.1 Lurralde antolamendua

	NATUR A2000 eremua (2013-05)	ZNIEFF I eremua (2010)	ZNIEFF II eremua (2010)
1.Haltsu	15,1	0,0	58,0
2.Errobi herri elkargoa	25,5	1,1	29,1
3.Bitarteko Zonaldea	23,0	4,9	23,1
4.Iparraldea	23,9	6,0	33,1

Unit.: %

Frantziako Ekologia, Garapen Iraunkorra eta Energiaren Ministerioa , 2013/05 eta 2010

	Lurraren artifizializazioa (%), 2006
1.Haltsu	0,0
2.Errobi herri elkargoa	11,1
3.Bitarteko Zonaldea	8,2
4.Iparraldea	6,6
5.Euskal Herria	2,5

Unit.: %

Corine Land Cover, 2006

	1.Haltsu
Lur artifizializazioaren hazkundera (1990/2000)	
Lur artifizializazioaren hazkundera (2000/06)	

Unit.: %

Corine Land Cover, 1990/2000 eta 2000/2006

	PLHaren presentzia (2011)	Hirigintza arautzeko planen presentzia (2011)	Lurralde Koherentziarako Planen presentzia (SCOT) (2013)
1.Haltsu	EZ	PLU (Onartua)	BAI

Unit.: Bai/Ez; presentzia eta tipologia; Bai/Ez

DATAR, 2011

DGALN, 2013

	2. Errobi herri elkargoa	3. Bitarteko Zonaldea	4. Iparraldea
Hirigintza dokumenturik gabeko herriak (%), (2011)	0,0	5,7	35,2
Lurralde Koherentziarako Plana duten herriak (%), (2013)	100,0	97,1	33,3
PLHa duten herriak (%), (2011)	0,0	17,1	6,3

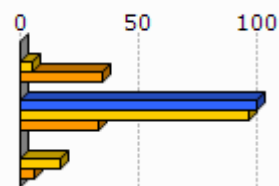

Unit.: %
 DATAR, 2011
 DGALN, 2013

4.2 Hirigintza

	Baimendutako etxebizitza eraikuntzen batz besteko kopurua urtero (2002/07)	Baimendutako etxebizitza eraikuntzen batz besteko kopurua urtero (2008/12)
1. Haltsu	3	6
2. Errobi herri elkargoa	341	284
3. Bitarteko Zonaldea	873	781
4. Iparraldea	3 223	3 071
5. Euskal Herria	33 607	19 397

Unit.: Kopuru gordina
 Frantziako Ekologia, Garapen Iraunkorra eta Energiaren Ministerioa eta Espainiako Sustapen Ministerioa, 2002/07 eta 2008/2012

	Baimendutako etxebizitza eraikuntzen batz besteko azalera urtero (2002/07)	Baimendutako etxebizitza eraikuntzen batz besteko azalera urtero (2008/12)
1. Haltsu	595	566
2. Errobi herri elkargoa	35 768	28 127
3. Bitarteko Zonaldea	101 666	81 105
4. Iparraldea	310 544	275 668
5. Euskal Herria	2 974 544	1 829 868

Unit.: m2
 Frantziako Ekologia, Garapen Iraunkorra eta Energiaren Ministerioa eta Espainiako Sustapen Ministerioa, 2002/07 eta 2008/2012

5. Etxebizitza

	Etxebizitza parkearen hazkundera (1999/2009)	Bigarren etxebizitzien hazkundera (1999/2009)
1. Haltsu	8,8	18,0
2. Errobi herri elkargoa	32,6	93,2
3. Bitarteko Zonaldea	32,4	48,0
4. Iparraldea	19,0	34,3
5. Euskal Herria	15,7	1,4

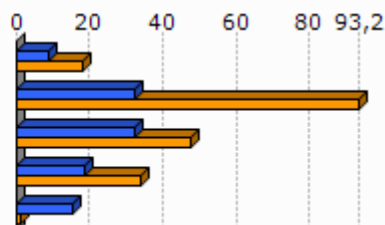

Unit.: %
INSEE eta INE, 1999/2009

	Bigarren etxebizitzien presentzia (2009)	Etxebizitza hutsen presentzia (2009)
1. Haltsu	8,2	2,4
2. Errobi herri elkargoa	12,7	4,9
3. Bitarteko Zonaldea	10,0	5,5
4. Iparraldea	20,8	4,3
5. Euskal Herria	7,2	8,3

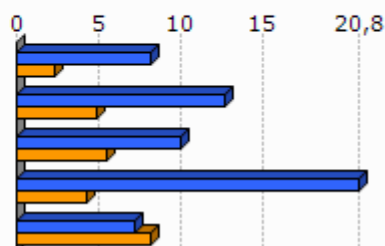

Unit.: %
INSEE eta INE, 2009

	Etxebizitzien batz besteko prezioa (2013)
1. Haltsu	2 752
2. Errobi herri elkargoa	2 852
3. Bitarteko Zonaldea	2 560
4. Iparraldea	2 024
5. Euskal Herria	2 565

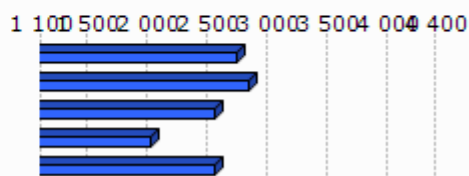

Unit.: €/m²
Ekoizpen propioa, 2013
* Euskal Herria: Zazpi hiriburu eta 25.000 biztanletik gorako udalerrien batz bestekoa.



Unit.: %

Lurralde berdintasuna eta etxebizitzaren ministerioa, 2009

Akitaniako DREAL eta INSEE. Ekoizpen propioa., 2009

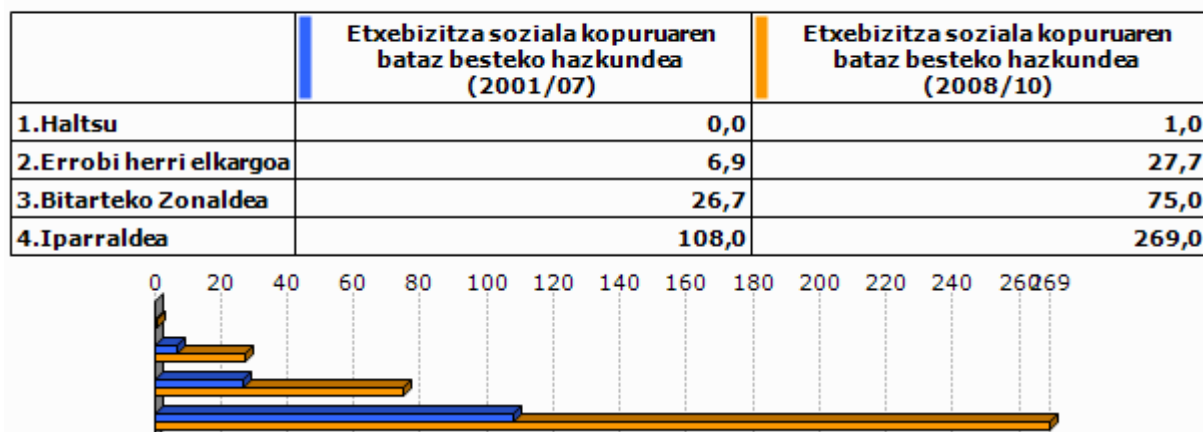

Unit.: urteko batz besteko kopurua

DREAL Aquitaine, 2001/07 eta 2008/2010

6. Azpiegitura eta zerbitzuen irisgarritasuna

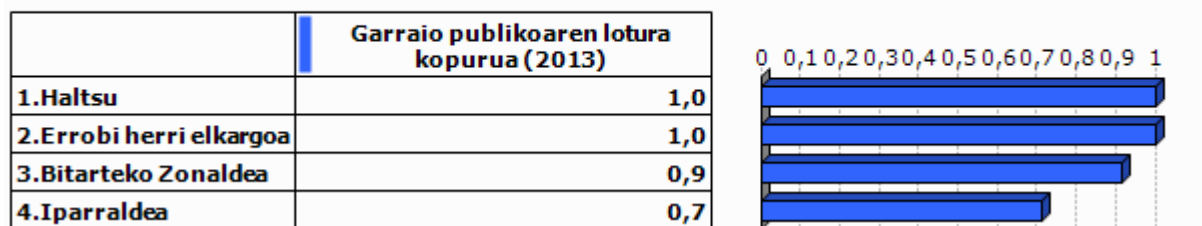

Unit.: Kopuru gordina
Ekoizpen propioa, 2013

	1. Haltsu	2. Errobi herri elkargoa	3. Bitarteko Zonaldea	4. Iparraldea	5. Euskal Herria
Osasun zentro azpiegitura gertuenera errepide bidezko distantzia (2012)	4,1	5,1	7,0	9,2	2,7
Ospital gertuenera errepide bidezko distantzia (2012)	4,1	5,4	11,8	9,4	2,2
Txikizkako merkataritza gertuenera errepide bidezko distantzia (2012)	1,0	<0,1	1,0	2,5	1,3
Janarizko txikizkako merkataritza gertuenera errepide bidezko distantzia (2012)	1,0	0,3	1,3	2,9	2,4
Finantza bulego gertuenera errepide bidezko distantzia (2012)	4,1	4,1	6,6	7,3	3,7

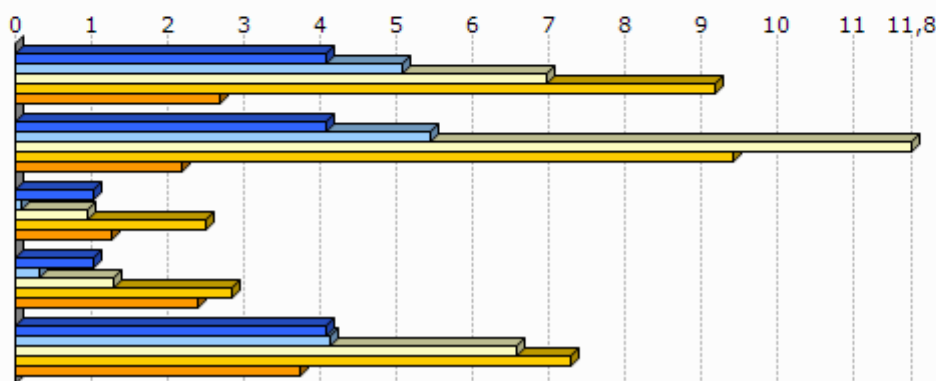

Unit.: Km.

INSEE, Nafarroako Gobernua, EUSTAT, Nafarroako Datu Espazialen Azpiegitura eta Espainiako Sustapen Ministerioa. Ekoizpen propioa., 2012

INSEE, EUSTAT eta Nafarroako Datu Espazialen Azpiegitura. Ekoizpen propioa., 2012

INSEE, EUSTAT, CAMERDATA eta Espainiako Sustapen Ministerioa. Ekoizpen propioa., 2012

INSEE, EUSTAT, CAMERDATA eta Espainiako Sustapen Ministerioa. Ekoizpen propioa., 2012

INSEE, EUSTAT eta CAMERDATA. Ekoizpen propioa., 2012

7. Tokiko fiskalitate zuzena

	Etxebizitzei ezarritako zerga (TH), (2012)	Eraikitako lurrei ezarritako zerga (TFB), (2012)	Eraiki gabeko lurrei ezarritako zerga (TFNB), (2012)	Enpresei ezarritako zerga (CFE), (2012)
1.Haltsu	10,0	10,0	22,0	
2.Errobi herri elkargoa	8,8	8,7	23,3	
3.Bitarteko Zonaldea	14,0	10,1	32,6	22,7
4.Iparraldea	14,0	9,3	32,2	22,3
Errobi herri elkargoko fiskalitate zuzena	8,6	0,2	1,6	24,1

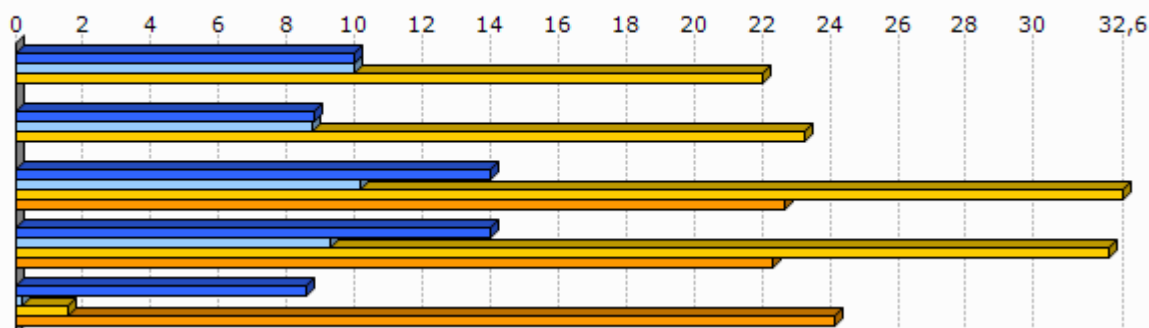

Unit.: %

Kondu publikoen, aurrekontuaren eta estatu erreformaren ministerioa, 2012

	1.Haltsu
Eraiki gabeko lurrei ezarritako zergaren urteko batz besteko hazkundera (TFNB) (2008/12)	4,3
Eraikitako lurrei ezarritako zergaren urteko batz besteko hazkundera (TFB) (2008/12)	1,6
Etxebizitzei ezarritako zergaren urteko batz besteko hazkundera (TH) (2008/12)	6,4

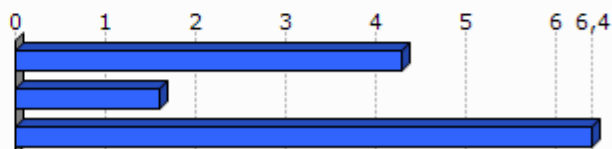

Unit.: %

Kondu publikoen, aurrekontuaren eta estatu erreformaren ministerioa, 2008/12

8. Tokiko nortasuna eta joera politikoa

8.1 Tokiko nortasuna



Unit.: ‰
INSEE. Ekoizpen propioa., 2013

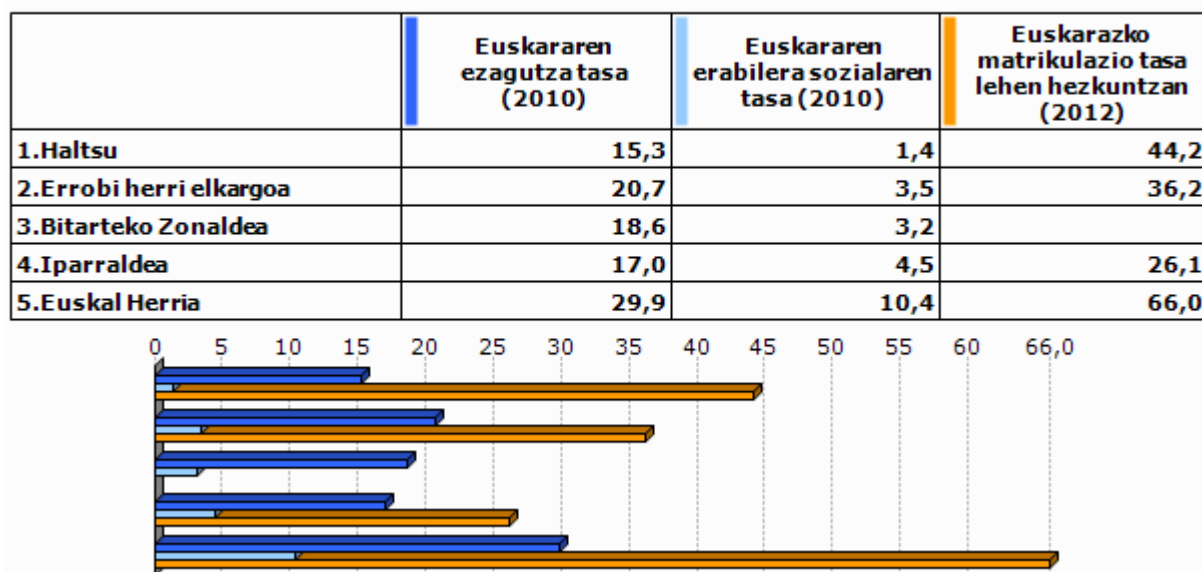

Unit.: ‰
Euskal Herriko Hizkuntza Adierazle Sistema (EAS), INSEE, EUSTAT, INE eta Nafarroako Estatistika Zerbitzua., 2010
Pirinio Atlantikoetako Hezkuntza Nazionalaren Departamentu Zerbitzua, EUSTAT eta Nafarroako Gobernu., 2012

	1.Haltsu	2.Errobi herri elkargoa	3.Bitarteko Zonaldea	4.Ipar raldea	5.Euskal Herria
Euskarazko Haur Hezkuntza-Lehen Hezkuntza azpiegitura gertuenera errepide bidezko distantzia (2012)	4,1	2,9	7,2	12,2	7,4
Haur Hezkuntza-Lehen Hezkuntza azpiegitura gertuenera errepide bidezko distantzia (2012)	0,0	0,0	0,0	0,9	2,3
Euskarazko bigarren hezkuntzako azpiegitura gertuenera errepide bidezko distantzia (2012)	4,1	6,6	12,9	21,2	19,0
Bigarren hezkuntzako azpiegitura gertuenera errepide bidezko distantzia (2012)	4,1	5,1	7,2	6,9	1,6
Euskaltegi gertuenera errepide bidezko distantzia (2012)	4,3	5,0	6,9	9,4	9,7

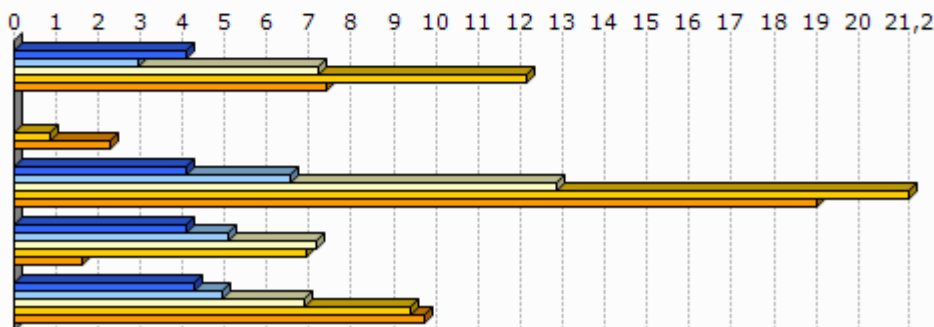

Unit.: Km.

Seaska, INSEE, Nafarroako Gobernua, EUSTAT eta Espainiako Sustapen Ministerioa. Ekoizpen propioa., 2012
 INSEE, Nafarroako Gobernua, EUSTAT, Nafarroako Datu Espazialen Azpiegitura eta Espainiako Sustapen Ministerioa. Ekoizpen propioa., 2012
 INSEE, Nafarroako Gobernua, EUSTAT eta Espainiako Sustapen Ministerioa. Ekoizpen propioa., 2012
 INSEE, EUSTAT eta Nafarroako Datu Espazialen Azpiegitura. Ekoizpen propioa., 2012
 AEK, HABE, IKA eta bilaketa propioa. Ekoizpen propioa., 2012

8.2 Joera politikoa

	2008ko udal hauteskundeetako abstentzio maila
1.Haltsu	22,7
2.Errobi herri elkargoa	28,0
3.Bitarteko Zonaldea	23,7
4.Iparraldea	30,7

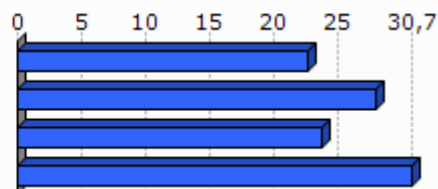

Unit.: %

Frantziako Barne Ministerioa, 2008

	1.Haltsu	2.Errobi herri elkargoa	3.Bitarteko Zonaldea	4.Iparraldea
Eskualdeko hauteskundeetako abstentzioaren bilakaera (2004/10)	16,4	31,1	39,5	35,1
Legebiltzarreko hauteskundeetako abstentzioaren bilakaera (2007/12)	3,4	8,7	9,2	6,8
Lehendakaritza hauteskundeetako abstentzioaren bilakaera (2007/12)	17,0	44,6	38,0	31,5
Europar legebiltzarreko hauteskundeetako abstentzioaren bilakaera (2004/09)	23,6	-2,6	-2,8	-0,2

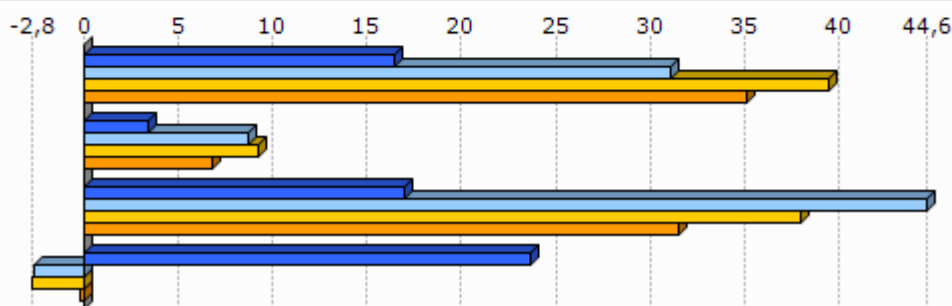

Unit.: %

Frantziako Barne Ministerioa, 2004/12

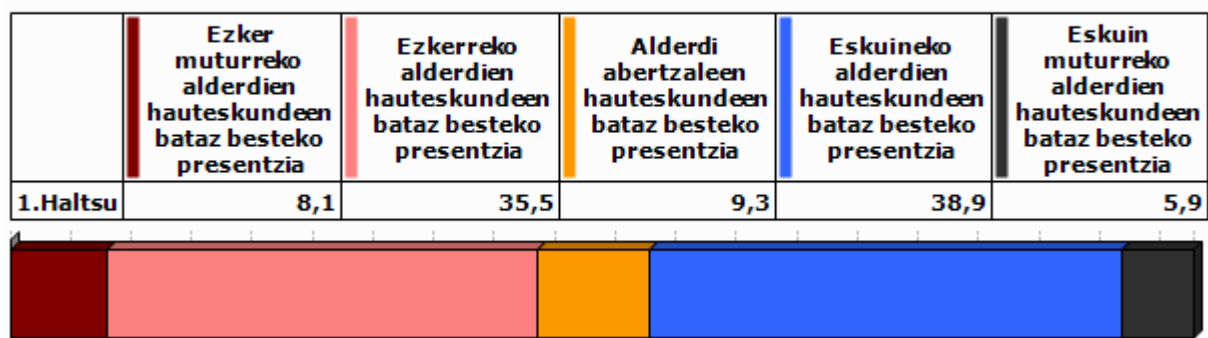

Unit.: %

Frantziako Barne Ministerioa. Ekoizpen propioa., 2008/12

	1. Haltsu
Ezker muturreko alderdien bataz besteko hazkundera	-21,5
Ezkerreko alderdien bataz besteko hazkundera	33,2
Alderdi abertzaleen bataz besteko hazkundera	153,6
Eskuineko alderdien bataz besteko hazkundera	-46,1
Eskuin muturreko alderdien bataz besteko hazkundera	93,0

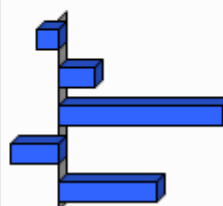

Unit.: %

Frantziako Barne Ministerioa. Ekoizpen propioa., 2001/12

9.0 harrak

GAZTEEN ETA EMAKUMEZKO GAZTEEN IRAUTE TASA

Gazteen iraute tasak eta emakumezko gazteen iraute tasak azken hamarkadako gazte kopuruaren hazkundera neurtzen dute. 1999 urteko 10 eta 19 urte bitarteko (emakumezko) gazteen kopurua 2009 urteko 20 eta 29 urte bitarteko (emakumezko) gazteen kopuruarekin alderatuz ekoizturiko adierazlea da, kasu bietan. Saldo positiboak zein negatiboak (emakumezko) gazteen erakartzea zein ihesa aditzera ematen digute.

LANGABEZIA

Enplegu bulegoetan langabetu gisa (A kategoria, Pôle emploi-ren sailkapenaren arabera) erregistraturiko pertsona kopurua aditzera ematen du.

Enplegua sustatzeko instituzioetan langabetu gisa erregistratzeko bi arrazoi erakusten dira hemen:

- Lan kaleratzeagatik: Arrazoi ezberdinetatik eratorri daitekeen egoera.
- Lan kontratu bukaeragatik: Epe mugatuko kontratu baten amaiera dela medio.

Badira langabetu gisa erregistratua egoteko egoera mota gehiago, hala nola, dimisioak eta lehenengo aldiz lan merkatura gerturatzen direnak, baina ez ditugu txostenean erantsi langabetu kopuru txikiak barnebiltzen baitituzte.

FORMAZIOA

Gizartearen formazioa INSEEren sailkapenean oinarritua dago baina hemen zabalago lantzen da. Ondorioz, 15 urtetik gorako jendetzak lortutako maila altueneko diploma aztertzen da hurrengo taulan ageri den baliokidetzen arabera:

GAINDEGIAko nomenklatura	INSEE ko nomenklatura
Diploma profesionalik gabeko biztanleria (% 15+ urte)	Pas de scolarité Aucun diplôme mais scolarité jusqu'en école primaire ou au collège Aucun diplôme mais scolarité au-delà du collège
Diploma gorenatzat, teknikalari diploma oinarritzkoa duen biztanleria (% 15+ urte)	Certificat c'études primaires BEPC, brevet élémentaire, brevet des collèges Certificat c'aptitudes professionnelles, brevet de compagnon Brevet d'études professionnelles
Diploma gorenatza, batxilergoa duen biztanleria (% 15+ urte)	Baccalauréat général, brevet supérieur Bac technologique ou professionnel, brevet professionnel ou de technicien, BEC, BEI, BEH, capacité en droit
Diploma gorenatza, goi mailako ikasketetako diploma duen biztanleria (% 15+ urte)	Diplôme universitaire de 1er cycle, BTS, DUT, diplôme des professions sociales ou de santé, d'infirmière(ier) Diplôme universitaire de 2ème ou 3ème cycle (y compris médecine, pharmacie, dentaire), diplôme d'ingénieur, d'une grande école, doctorat, etc.

ERRENTA

INSEEk udalerrri mailan errentaren datuak udalerrri handientzat soilik argitaratzen ditu sekretu estatistikoa dela medio. Hori dela eta, maiz ez dago udalerrri mailako daturik tauletan.

Kontsumo Unitatea (KU)

Errentaren inguruko datuak *Kontsumo Unitatearen* (Unité de Consommation–UC) arabera ageri dira.

Kontsumo Unitatea Ekonomi Lankidetzaren eta Garapenerako Erakundeak (ELGE) definitutako koefiziente batzuen arabera etxalde bakoitzean diren pertsonen kontsumoaren ponderazioz sortutako unitatea da. Koefiziente horiek honakoak dira:

- 1: etxaldeko lehen helduarentzat
- 0.5: hamalau urtetik gorako beste pertsonentzat
- 0.3: hamalau urtetik beherako haurrentzat

Errentaren datuak *Kontsumo Unitatean* arabera ematearen helburua etxaldeen arteko konposizio desorekak neutralizatzea da.

Mediana, dezilak eta errenta dezilen arteko distantzia

Errenta mediana eta errentaren lehen eta bederatzigarren dezila ageri da tauletan. Medianak errentaren arabera tamaina bereko bi multzotan banatzen du populazioa eta dezilek hamar zatitan banatzen dute. Lehen errenta dezilak errenta apalenak aditzera ematen ditu. Errenta dezilen arteko distantziak errenta banaketa desorekatuaren maila neurtzen du.

Errentaren jatorria

Errentaren jatorri posibleak lau dira:

- Lan sariak
- Diru laguntzak: erretiroen diru sartzak, pentsioak...
- Etekinak: horiek dira profesio liberalen diru sartzak
- Besteak (gehienbat ondasuneko diru sartzak): ondasunei esker egindako diru sartzak

ADINEKOAK

- Adinekoen bakartasun maila

Etxean bakarrik bizi den 65 urtetik gorako biztanleria kopurua aditzera ematen du, adin horretako ehun biztanleko.

- Zaharren menpekotasun indizea

65 urtetik gorako biztanleria kopurua aditzera ematen du, hauetaz arduratzeko adinean (15 eta 64 urte bitartean) dagoen ehun biztanleko.

GURASO BAKARREKO FAMILIAK

Familiaren definizioa

- Familia bat: Gutxienez etxalde batean bi pertsonen osatutako nukleo bat da. Honakoak dira aukerak:
 - bikote bat (eta bere haurrak baldin badira)
 - heldu bakar bat bere haurr(ar)ekin
- Familia baten seme/alabak: Pertsona bat familia baten seme edo alaba gisa aintzat hartzeko bikotekide gabe eta etxaldean haur propiorik gabe (baldin baditu) bizi behar da.

Guraso bakarreko familiak

Soilik 65 urte arteko guraso bakarreko familia monoparentalak aintzat hartu ditugu haurren zaintza eta erantzukizunerako zailtasunak izan ditzaketen familia unitateak kuantifikatzeko asmoz. Horrela, guraso bakarreko familietan non zaintza eta erantzukizunak kontrako norabidean izan daitezkeen alboratu ditugu.

JARDUERA EKONOMIKOA

Establezimenduen bertakotze tasa

Establezimenduen bertakotze tasak udalerriko establezimendu guztien artean egoitza nagusia Euskal Herrian dutenen ehunekoa aditzera ematen du.

Tokiko ekonomiara bideratutako enplegua

Ondasun eta zerbitzuen ekoizpenerako maila lokalean aurrera eramaten diren jarduerak dira eta hauen helburua tokiko biztanleen beharrak asetzear datza, izan bertakoa nahiz turista. Guztizko enpleguan tokiko ekonomiara bideratutako enpleguaren ehunekoa adierazten da.

Ekintzailetasun ekonomikoaren tasa

Ekintzailetasun ekonomikoaren tasak udalerriko establezimendu guztien artean egoitza nagusia udalerrian bertan dutenen ehunekoa aditzera ematen du

Biztanleria aktiboaren egituraren indizea

Biztanleria aktiboaren egituraren indizeak 15 eta 39 urte bitarteko ehun biztanle aktiboko 40 eta 64 urte bitarteko biztanle aktibo kopurua esaten digu. Biztanleria aktiboaren egituraren zahartze maila neurtzeko adierazlea da.

TOKIKO FISKALITATE ZUZENA**CFE**

Enpresei doakien zerga *Cotisation Foncière des Entreprises (CFE)* delakoa 2010 urtean ezarritako zerga da.

Herri elkargoen tokiko fiskalitate zuzena

Herri elkargoentzat, bi informazio ezarriak izan dira:

- Lehena, herri elkargoko lurraldean diren udalerrien zergaren bataz bestekoa, herriko etxeak finkatzen duen tasa herri elkargoko testuinguruan ikusteko.
- Bestea, herri elkargoak berak ezartzen duen zerga, informazio gehigarri bezala jarria ageri dena.

HAUTESKUNDEAK**Aintzat harturiko hauteskundeak**

Udalerrri mailako joera politikoaren azterketarako hauteskunde ezberdinetan lehen itzuliko emaitzak baliatuak izan dira. Horretarako, aniztasun politiko zabala erakusten duten hauteskundeak aintzat hartu dira. Hauteskunde mota bakoitzean izandako bilakaeraren neurketarako hauteskunde mota bakoitzeko azken bi deialdiak kontutan hartu dira.

Hona erabiliak izan diren hauteskundeak:

2001eko Udal hauteskunde lehen itzulia	2008ko Udal hauteskunde lehen itzulia
2007ko legebiltzarreko hauteskunde lehen itzulia	2012ko Legebiltzarreko hauteskunde lehen itzulia
2004ko Europar legebiltzarreko hauteskunde lehen itzulia	2009ko Europar legebiltzarreko hauteskunde lehen itzulia

Udalerrriko hauteskunde kasuan, soilik 3.500 biztanletik gorako udalerrien emaitzak kontutan izan dira kopuru horren azpitik diren udalerrietan Frantziako hauteskunde sisteman indarrean den "panachage" delakoak ezinezkoa egiten baitu hautagaiak blokeen sailkapenetan txertatzea.

Alderdien sailkapena

Hauteskundeetan aurkezturiko hautagai zein alderdiak bost bloke handietan sailkatu ditugu joera politikoaren izaera zein honen bilakaera modu sintetikoan laburbiltzeko. Hurrengo taulan bost bloke horietan barnebildutako hautagaitzak zehaztuak dira eta ondoan hauteskunde bakoitzean hauentzat Frantziako Barne Ministerioak darabiltzan nomenklatura ageri da. ECO izen generikoa dutenak talde ezberdinetan banatuak izaten ahal dira hautagaiaren iritziz politikoaren arabera.

KODEA		IZENA	UDAL01	UDAL08	LEGISL07	LEGISL12	EUROP04	EUROP09	
Ezker muturra	Ezker antikapitalista / komunista	Liste d'extrême-gauche	LXG	LEXG		EXG	LXG	LEXG	
		LCR/FO/NPA			EXG				
		Liste du Parti Communiste			COM		LPC		
		Lutte Ouvrière			EXG				
		Liste du PCF et du Parti de gauche						LCOP	
		Parti de Gauche							
Ezkerra	Beste	Eric Pététin				ECO			
		Liste Europe Ecologie les Verts			VEC	VEC			
	Ekologistak	Liste des Verts	LVE				LVE	LVEC	
		Patit de la Nation Occitana			ECO				
		Ezker liberala			LSOC	SOC	SOC	LPS	LSOC
		Parti Radical de Gauche							
Ezker batua	Liste Union de la Gauche			LUG					
	Liste divers gauche	LDG	LDVG		DVG		LDVG		
Abertzaleak	Abertzaleak	Liste régionaliste (EHBAI, EHA, EAJ-PNB, ...)	LRG	LREG	REG	REG	LRG	LREG	
		Autre liste				AUT		LAUT	
Eskuina	Besteak	Alliance écologique indépendante				ECO			
		MHAN			ECO				
		Liste Divers	LDV				LDV		
	Zentrista kontserbadorea	Liste Chasse-Pêche-Nature et Traditions			CPNT		LCP		
	Eskuineko zentristak	Liste centre-MoDem		LCMD	UDFD			LCMD	
		Liste le centre pour la france				CEN			
	Eskuineko bestak	Liste UDF					LUDF		
		Liste divers droite	LDD	LDVD	DIV	DVD	LDD	LDVD	
Zentristak eta eskuin liberala	Liste de droite	LDR							
	Parti Radical Valoisien				PRV				
	Liste Majorité-Centristes		LMC						
Eskuin muturra	Eskuin muturra	Majorité-Nouveau Centre							
		Liste de la majorité présidentielle (UMP)		LMAJ	UMP	UMP	LUMF	LMAJ	
Eskuin muturra	Eskuin muturra	Liste du Front national			FN	FN	LFN	LFN	
		Liste d'extrême-droite					LXD	LEXD	

Hauteskunde emaitzen kalkulua

Bloke bakoitzeko bozka kopurua zenbatua izan da hauteskunde guztietan eta bakoitzaren pisua ehunekotan kalkulatu da (guztizko bozkekiko). Hortik bi operazio egin dira:

- Bloke bakoitzak hauteskunde mota bakoitzeko azken hauteskundeetan izandako bozka ehunekoen batz bestekoa. Hauteskunde horiek honakoak dira: 2008 urteko udal hauteskundeak, 2012 urteko Frantziako Legebiltzarreko hauteskundeak eta 2009 urteko Europar Legebiltzarreko hauteskundeak.

- Bestalde, bloke bakoitzak aurreko hauteskunde mota bakoitzeko izandako presentziaren hazkundera kalkulatu izan da. Azkenik, hazkundera horien batz bestekoa kalkulatu izan da.

10.E

ranskina: Adierazle zerrenda

Biztanleria osoa (p. munic.)
Biztanleriaren hazkundera (p. munic.) 2006/09
Biztanleriaren hazkundera (p. munic.) 1999/2009
Amatasun indizea
Bizitza proiektuak garatzeko adinekoren iraute eta erakargarritasun tasa
Friz indizea
Zahartze indizea
Emakumezkotasun indizea (15-64)
Jarduera tasa
Emakumezkoen jarduera tasa
Biztanleria aktiboaren hazkundera (1999/2009)
Langabetu kopurua
Langabetuen hazkundera (2007/11)
Emakumezko langabetuak, langabetu guztiekiko
50 eta + urteko langabetuak, langabetu guztiekiko
50 eta + urteko langabetuen hazkundera (2007/11)
Lan-kaleraketagatik langabezia egoeran
Kontratu amaieragatik langabezia egoeran
Laborari aktiboaren presentzia
Laborari aktiboaren hazkundera (1999/2009)
Enpresa buru, artisau eta merkatari aktiboaren presentzia
Enpresa buru, artisau eta merkatari aktiboaren hazkundera (1999/2009)
Kudeatzaile eta lanbide intelektualak aktiboaren presentzia
Kudeatzaile eta lanbide intelektualak aktiboaren hazkundera (1999/2009)
Tarteko lanbideak aktiboaren presentzia
Tarteko lanbideak aktiboaren hazkundera (1999/2009)
Enpleguak aktiboaren presentzia
Enpleguak aktiboaren hazkundera (1999/2009)
Langileak aktiboaren presentzia
Langileak aktiboaren hazkundera (1999/2009)
Diploma profesionalik gabeko biztanleriaren presentzia
Teknikalari diploma oinarrikoa duen biztanleriaren presentzia
Batxilergoa duen biztanleriaren presentzia
Goi mailako ikasketetako diploma duen biztanleriaren presentzia
Errenta mediana (kontsumo unitateko)
Errentaren lehen dezila (kontsumo unitateko)
Errentaren bederatzigarren dezila (kontsumo unitateko)
Errenta dezilen arteko distantzia (kontsumo unitateko)
Lan-sariak guztizko errentan
Diru laguntzak guztizko errentan
Etekinak guztizko errentan
Besteak (gehienbat ondasuneko diru sartzak) guztizko errentan
Bataz besteko lan-saria orduko (denb. osoko lanaldian)
Emakumezkoen lan-saria gizonezkoekiko (denb. osoko lanaldian)
Bataz besteko lan sariaren hazkundera (denb. osoko lanaldian)
Gazteen iraute tasa
Emakumezko gazteen iraute tasa
Gazte langabetuak (<25 urte) langabetu guztiekiko
Gazte langabetuen hazkundera (<25 urte)
Gizonezko gazteen (18-25) bataz besteko lan-saria orduko (denb. osoko lanaldian)
Emakumezko gazteen (18-25) bataz besteko lan-saria orduko (denb. osoko lanaldian)

65 urtetik gorako biztanleak etxean bakarrik
75 urtetik gorako biztanleak etxean bakarrik
Adineko biztanleen bakartasun maila (>65 urte)
Zaharren menpekotasun indizea
Guraso bakarreko (<65 urte) familia nuklearrak
Guraso bakarreko (<65 urte) familia nuklearren proportzioa
Guraso bakarreko (<65 urte) familia nuklearren emakumezotasuna
Guraso bakarreko haur kopurua (0-24 urte bitartean)
Guraso bakarreko haur kopuruaren proportzioa (0-24 urte bitartean)
Establezimendu kopurua
Lehen sektoreko establezimenduen proportzioa
Industria sektoreko establezimenduen proportzioa
Eraikuntza sektoreko establezimenduen proportzioa
Zerbitzuen sektoreko establezimenduen proportzioa
Establezimenduen bertakotutze tasa
Jarduera industrialeko teknologia maila handia
Jarduera industrialeko teknologia maila ertain-handia
Jarduera industrialeko teknologia maila ertain-txikia
Jarduera industrialeko teknologia maila txikia
Biztanleria aktiboaren egituraren indizea
Hurrengo hamarkadan erretiroa hartu behar duen langilegoa
Udalerrian bizi diren landunak, udalerriko lanpostuekiko
Udalerrian bizi eta lan egiten duten landunak, udalerriko landunekiko
Tokiko ekonomiara bideratutako enplegua
Tokiko ekonomiara bideratutako enpleguaren hazkundea (1999/2009)
Ekintzailetasun ekonomikoaren tasa
Autonomoen tasa
Ustiategi kopurua
Ustiategien hazkunde gordina (2000/10)
Ustiategien hazkundea (2000/10)
Ustiategien batz besteko NAE azalera
NAE azaleraren hazkundea (2000/10)
Batz besteko produkzio gordina ustiategiko
Oinordegabeko 50 urtetik gorako ustiategi-buruak
NATURA 2000 eremua
ZNIEFF I eremua
ZNIEFF II eremua
Lurraren artifizializazioa
Lur artifizializazioaren hazkundea (2000/06)
Lur artifizializazioaren hazkundea (1990/2000)
PLHaren presentzia
PLHa duten herriak (%)
Hirigintza arautzeko planen presentzia
Hirigintza dokumenturik gabeko herriak (%)
Lurralde Koherentziarako Planen presentzia (SCOT)
Lurralde Koherentziarako Plana duten herriak (%)
Baimendutako etxebizitza eraikuntzen batz besteko kopurua urtero (2002/07)
Baimendutako etxebizitza eraikuntzen batz besteko kopurua urtero (2008/12)
Baimendutako etxebizitza eraikuntzen batz besteko azalera urtero (2002/07)
Baimendutako etxebizitza eraikuntzen batz besteko azalera urtero (2008/12)
Etxebizitza parkearen hazkundea (1999/2009)
Bigarren etxebizitzaren hazkundea (1999/2009)
Bigarren etxebizitzaren presentzia
Etxebizitza hutsen presentzia

Etxebizitzen batz besteko prezioa
Etxebizitza sozialen tasa (datu ofiziala)
Etxebizitza sozialen tasa (guztizko etxebizitza parkearekiko)
Etxebizitza soziala kopuruaren batz besteko hazkundera (2001/07)
Etxebizitza soziala kopuruaren batz besteko hazkundera (2008/10)
Garraio publikoaren lotura kopurua
Osasun zentro azpiegitura gertuenera errepide bidezko distantzia
Ospital gertuenera errepide bidezko distantzia
Txikizkako merkataritza gertuenera errepide bidezko distantzia
Janarizko txikizkako merkataritza gertuenera errepide bidezko distantzia
Finantza bulego gertuenera errepide bidezko distantzia
Etxebizitzei ezarritako zerga (TH)
Etxebizitzei ezarritako zergaren urteko batz besteko hazkundera (TH) (2008/12)
Eraikitako lurrei ezarritako zerga (TFB)
Eraikitako lurrei ezarritako zergaren urteko batz besteko hazkundera (TFB) (2008/12)
Eraiki gabeko lurrei ezarritako zerga (TFNB)
Eraiki gabeko lurrei ezarritako zergaren urteko batz besteko hazkundera (TFNB) (2008/12)
Enpresei ezarritako zerga (CFE)
Elkarteen dentsitatea (mila biztanleko)
Euskararen ezagutza tasa
Euskararen erabilera sozialaren tasa
Euskarazko matrikulazio tasa lehen hezkuntzan
Euskarazko Haur Hezkuntza-Lehen Hezkuntza azpiegitura gertuenera errepide bidezko distantzia
Haur Hezkuntza-Lehen Hezkuntza azpiegitura gertuenera errepide bidezko distantzia
Euskarazko bigarren hezkuntzako azpiegitura gertuenera errepide bidezko distantzia
Bigarren hezkuntzako azpiegitura gertuenera errepide bidezko distantzia
Euskaltegi gertuenera errepide bidezko distantzia
2008ko udal hauteskundeetako abstentzio maila
Eskualdeko hauteskundeetako abstentzioaren bilakaera (2004/10)
Legebiltzarreko hauteskundeetako abstentzioaren bilakaera (2007/12)
Lehendakaritza hauteskundeetako abstentzioaren bilakaera (2007/12)
Europar legebiltzarreko hauteskundeetako abstentzioaren bilakaera (2004/09)
Ezker muturreko alderdien hauteskundeen batz besteko presentzia
Ezkerreko alderdien hauteskundeen batz besteko presentzia
Alderdi abertzaleen hauteskundeen batz besteko presentzia
Eskuineko alderdien hauteskundeen batz besteko presentzia
Eskuin muturreko alderdien hauteskundeen batz besteko presentzia
Ezker muturreko alderdien batz besteko hazkundera
Ezkerreko alderdien batz besteko hazkundera
Alderdi abertzaleen batz besteko hazkundera
Eskuineko alderdien batz besteko hazkundera
Eskuin muturreko alderdien batz besteko hazkundera

11.U dalerriko oharrak

	1.Haltsu
Langabetuen hazkundera (2007/11)	
Emakumezko langabetuak, langabetu guztiekiko	
50 eta + urteko langabetuak, langabetu guztiekiko	
50 eta + urteko langabetuen hazkundera (2007/11)	2007 urtean ez zegoen langabeturik
Lan-kaleraketagatik langabezia egoeran	Daturik ez
Kontratu amaieragatik langabezia egoeran	Daturik ez
Laborari aktiboen hazkundera (1999/2009)	1999 urtean ez zegoen mota horretako KSPdun landunik
Enpresa buru, artisau eta merkatari aktiboen hazkundera (1999/2009)	
Kudeatzaile eta lanbide intelektualak aktiboen hazkundera (1999/2009)	
Tarteko lanbideak aktiboen hazkundera (1999/2009)	
Enplegatuak aktiboen hazkundera (1999/2009)	
Langileak aktiboen hazkundera (1999/2009)	
Gazteen iraute tasa (10-19 urte)	
Emakumezko gazteen iraute tasa	
Gazte langabetuak (<25 urte) langabetu guztiekiko	
Gazte langabetuen hazkundera (<25 urte)	2007 urtean ez zegoen langabeturik
Guraso bakarreko (<65 urte) familia nuklearren emakumezko tasa	
Jarduera industrialeko teknologia maila handia	
Jarduera industrialeko teknologia maila ertain-handia	
Jarduera industrialeko teknologia maila ertain-txikia	
Jarduera industrialeko teknologia maila txikia	
Ustiategi kopurua	
Oinordegabeko 50 urtetik gorako ustiategi-buruak	
Lur artifizializazioaren hazkundera (2000/06)	2000 urtean ez zegoen artifizializazio esanguratsurik
Lur artifizializazioaren hazkundera (1990/2000)	1990 urtean ez zegoen artifizializazio esanguratsurik
Etxebizitzaren batz besteko prezioa	

12.Herri elkargoko oharrak

	50 eta + urteko langabetuen hazkundera (2007/11)	Gazte langabetuen hazkundera (<25 urte)
2. Errobi herri elkargoa		

Sustatzailea: GAINDEGIA



Ipar Euskal Herriko udalerrriak, aldagai sozio ekonomikoen arabera 2013

Egileak

Txomin Poveda eta Asier Otxoa de Retana



HAUZE

AURKIBIDEA

1. Demografia
2. Gizarte errealitatea eta bizi baldintzak
3. Jarduera ekonomikoa
4. Lurralde antolamendua eta hirigintza
5. Etxebizitza
6. Azpiegiturak eta zerbitzuen irisgarritasuna
7. Tokiko fiskalitate zuzena
8. Tokiko nortasuna eta joera politikoa
9. Oharrak
10. Eranskinak: Adierazle zerrenda
11. Udalerrri oharrak
12. Herri elkargoko oharrak

1. Demografia

1.1 Biztanleria lurraldean

	1.Hauze	2.Zuberoako herri elkargoa	3.Barnekaldea	4.Iparraldea	5.Euskal Herria
Biztanleria osoa (p. munic.)	93	13 031	41 532	289 543	3 127 326

Unit.: Kopuru gordina
INSEE eta INE

	Biztanleriaren hazkundera (p. munic.) 06/09	Biztanleriaren hazkundera (p. munic.) 99/09
1.Hauze	9,4	-3,1
2.Zuberoako herri elkargoa	-2,1	-3,3
3.Barnekaldea	2,0	3,6
4.Iparraldea	6,6	10,2
5.Euskal Herria	4,7	7,1

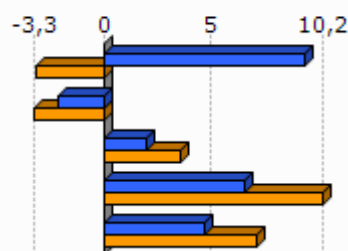

Unit.: %
INSEE eta INE, 2006/2009 eta 1999/2009

	Amatasun indizea (2009)
1.Hauze	22,2
2.Zuberoako herri elkargoa	24,5
3.Barnekaldea	28,9
4.Iparraldea	22,4
5.Euskal Herria	21,9

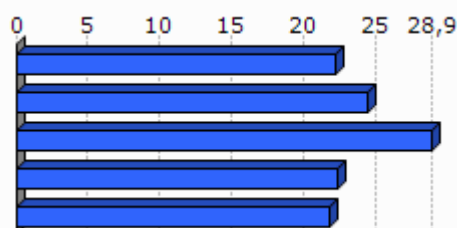

Unit.: %
INSEE eta INE, 2009

	Bizitza proiektuak garatzeko adinekoren iraute eta erakargarritasun tasa (1999/2009)
1.Hauze	-12,5
2.Zuberoako herri elkargoa	-10,1
3.Barnekaldea	-1,0
4.Iparraldea	8,5
5.Euskal Herria	9,5

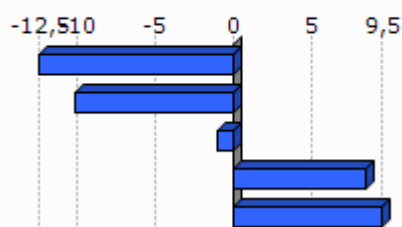

Unit.: %
INSEE eta INE. Ekoizpen propioa., 1999/2009

1.2 Biztanleriaren egitura

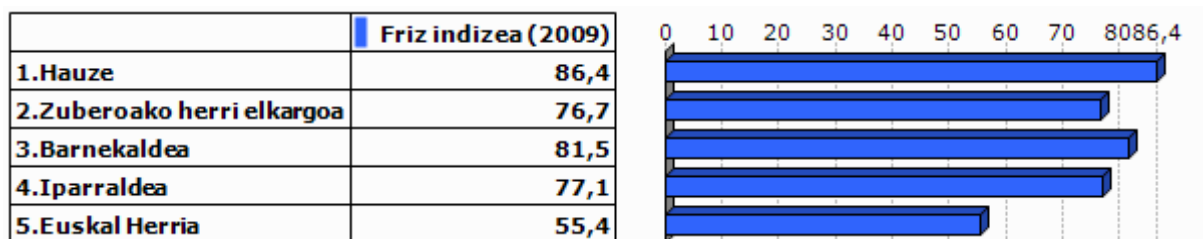

Unit.: %
INSEE eta INE, 2009

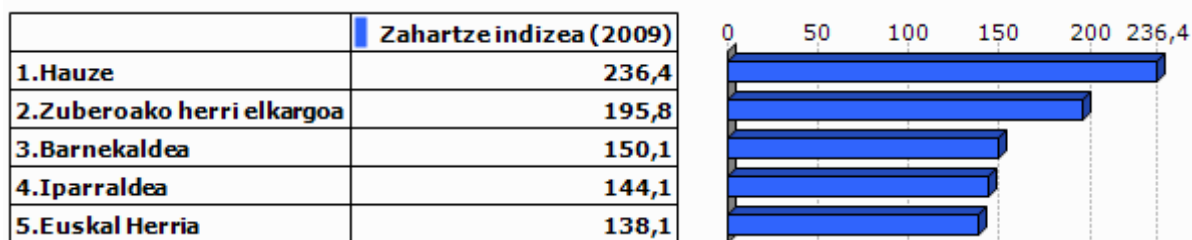

Unit.: %
INSEE eta INE, 2009

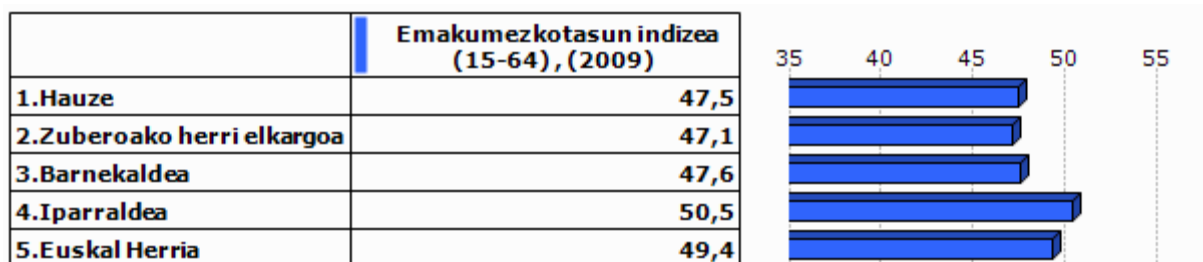

Unit.: %
INSEE eta INE, 2009

2.Gizarte errealitatea eta bizi baldintzak

2.1 Jarduera eta enplegua

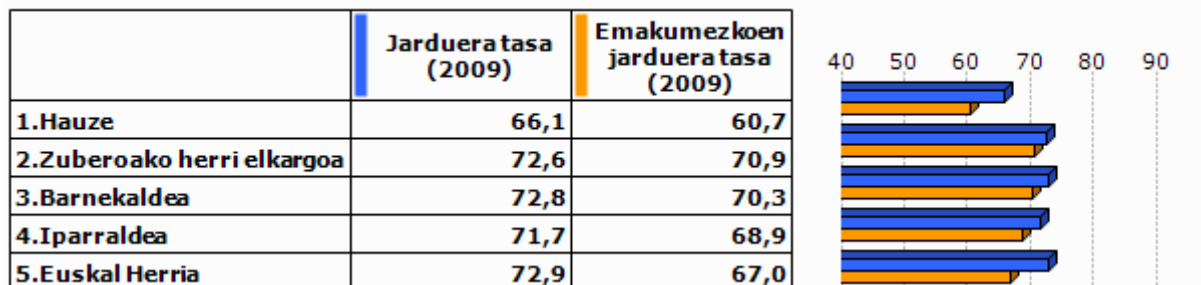

Unit.: %
INSEE eta INE, 2009

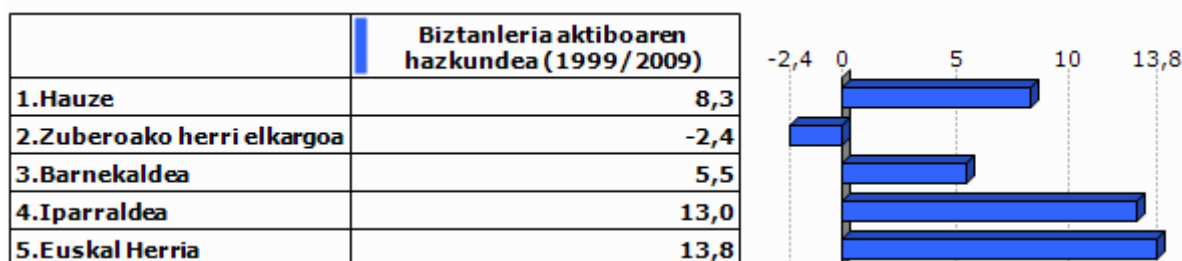

Unit.: %
INSEE eta INE, 1999/2009

2.2 Langabezia

	1.Hauze	2.Zuberoako herri elkargoa	3.Barnekaldea	4.Iparraldea	5.Euskal Herria
Langabetu kopurua (2011)	0	270	892	12 479	201 708

Unit.: Kopuru gordina
Pôle emploi eta Espainiako Enplegu eta Gizarte Segurantza Ministerioa, 2011

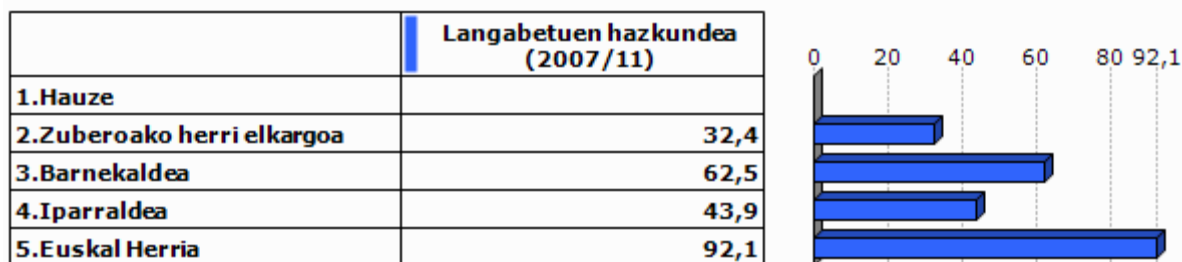

Unit.: %
Pôle emploi eta Espainiako Enplegu eta Gizarte Segurantza Ministerioa, 2007/2011

	Emakumezko langabetuak, langabetu guztiekiko (2011)
1.Hauze	
2.Zuberoako herri elkargoa	28,1
3.Barnekaldea	31,8
4.Iparraldea	48,8
5.Euskal Herria	50,7

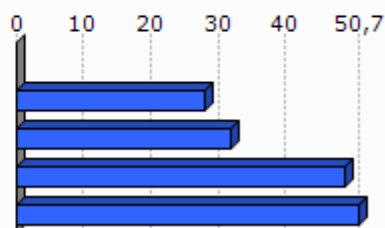

Unit.: %

Pöle emloi eta Espainiako Enplegu eta Gizarte Segurantzza Ministerioa, 2011

	50 eta + urteko langabetuak, langabetu guztiekiko (2011)	50 eta + urteko langabetuen hazkundera (2007/11)
1.Hauze		
2.Zuberoako herri elkargoa	10,4	-26,3
3.Barnekaldea	8,5	100,0
4.Iparraldea	18,3	85,8
5.Euskal Herria	38,8	86,1

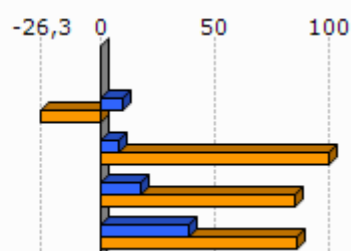

Unit.: %

Pöle emloi eta Espainiako Enplegu eta Gizarte Segurantzza Ministerioa, 2007/2011

	Lan-kalera ketagatik langabezia egoeran (2011)	Kontratu amaieragatik langabezia egoeran (2011)
1.Hauze		
2.Zuberoako herri elkargoa	14,0	83,5
3.Barnekaldea	10,9	87,4
4.Iparraldea	25,2	66,3

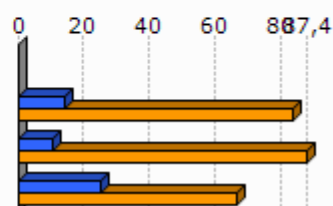

Unit.: %

Pöle emloi, 2011

2.3 Katgoria Sozio-Profesionala eta formazio maila

	Laborari aktiboen presentzia (2009)	Laborari aktiboen hazkundera (1999/2009)
1.Hauze	11,1	-50,0
2.Zuberoako herri elkargoa	13,6	-19,3
3.Barnekaldea	15,9	-24,0
4.Iparraldea	3,2	-23,7

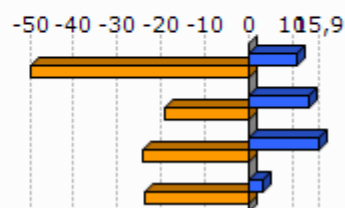

Unit.: %
INSEE, 1999/2009

	Enpresa buru, artisau eta merkatari aktiboen presentzia (2009)	Enpresa buru, artisau eta merkatari aktiboen hazkundera (1999/2009)
1.Hauze	11,1	
2.Zuberoako herri elkargoa	8,3	-4,7
3.Barnekaldea	8,8	5,9
4.Iparraldea	8,8	2,8

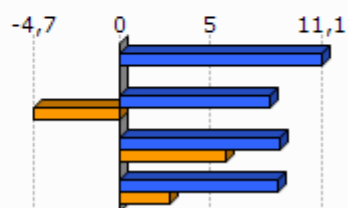

Unit.: %
INSEE, 1999/2009

	Kudeatzaile eta lanbide intelektualak aktiboen presentzia (2009)	Kudeatzaile eta lanbide intelektualak aktiboen hazkundera (1999/2009)
1.Hauze	11,1	
2.Zuberoako herri elkargoa	6,7	86,4
3.Barnekaldea	6,0	46,1
4.Iparraldea	11,6	30,0

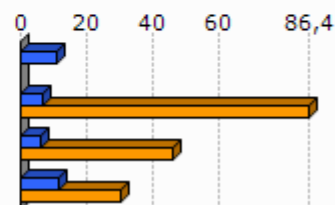

Unit.: %
INSEE, 1999/2009

	Tarteko lanbideak aktiboen presentzia (2009)	Tarteko lanbideak aktiboen hazkundera (1999/2009)
1.Hauze	0,0	-100,0
2.Zuberoako herri elkargoa	19,0	25,2
3.Barnekaldea	18,2	28,2
4.Iparraldea	25,5	26,2

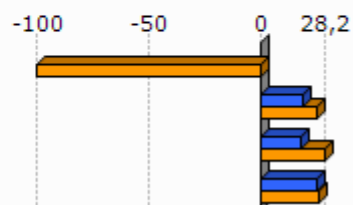

Unit.: %
INSEE, 1999/2009

	Enplegatuak aktiboen presentzia (2009)	Enplegatuak aktiboen hazkundera (1999/2009)
1.Hauze	22,1	0,0
2.Zuberoako herri elkargoa	23,7	-12,3
3.Barnekaldea	24,1	-0,7
4.Iparraldea	31,6	1,6

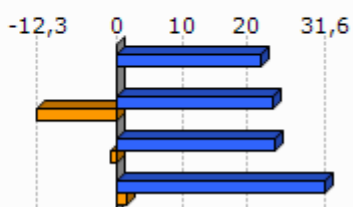

Unit.: %
INSEE, 1999/2009

	Langileak aktiboen presentzia (2009)	Langileak aktiboen hazkundera (1999/2009)
1.Hauze	44,6	303,1
2.Zuberoako herri elkargoa	28,8	-18,6
3.Barnekaldea	27,3	-7,5
4.Iparraldea	20,3	-3,4

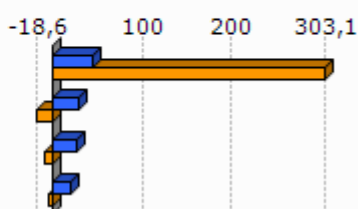

Unit.: %
INSEE, 1999/2009

	Diploma profesionalik gabeko biztanleriaren presentzia (2008)	Teknikalari diploma oinarrikoa duen biztanleriaren presentzia (2008)	Batxilergoa duen biztanleriaren presentzia (2008)	Goi mailako ikasketetako diploma duen biztanleriaren presentzia (2008)
1.Hauze	36,8	39,5	17,1	6,6
2.Zuberoako herri elkargoa	45,0	27,2	13,1	14,7
3.Barnekaldea	41,2	28,3	14,2	16,3
4.Iparraldea	32,7	26,7	17,1	23,6

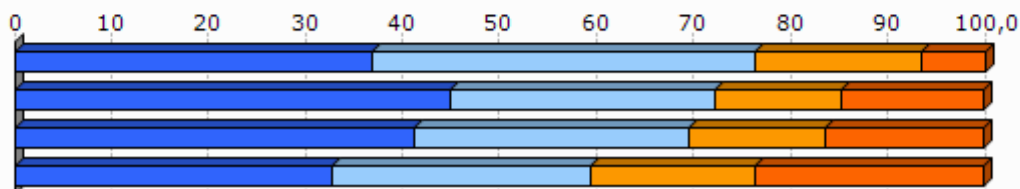

Unit.: %
INSEE, 2008

2.4 Errenta

	1.Hauze	2.Zuberoako herri elkargoa
Errenta mediana (kontsumo unitateko), (2010)		16 689
Errentaren bederatzigarren dezila (kontsumo unitateko), (2010)		29 483
Errentaren lehen dezila (kontsumo unitateko), (2010)		8 083

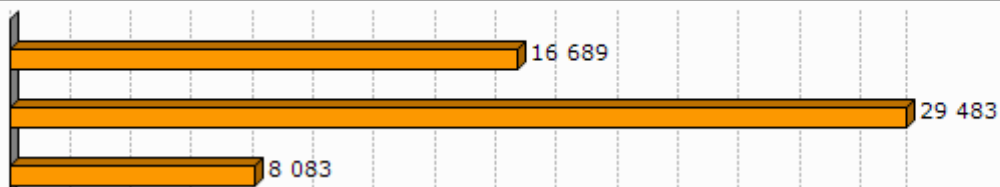

Unit.: €
INSEE, 2010

	Errenta dezilen arteko distantzia (kontsumo unitateko), (2010)
1.Hauze	
2.Zuberoako herri elkargoa	3,7

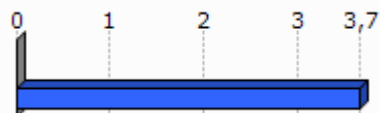

Unit.: Unitate gabekoa
INSEE, 2010

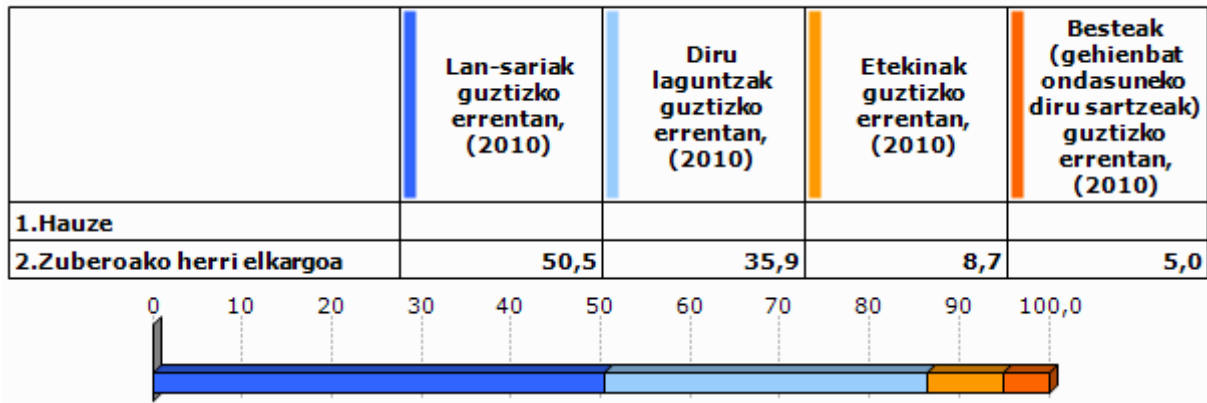

Unit.: %
INSEE, 2010

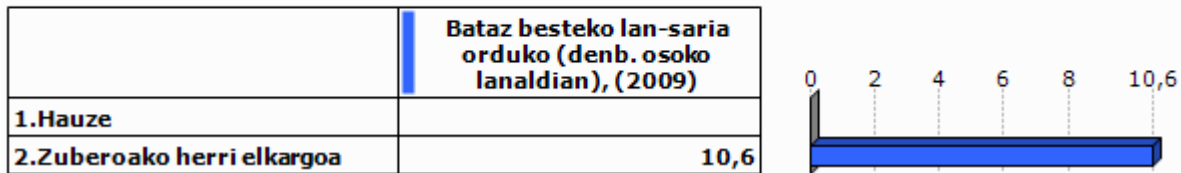

Unit.: €
INSEE, 2009

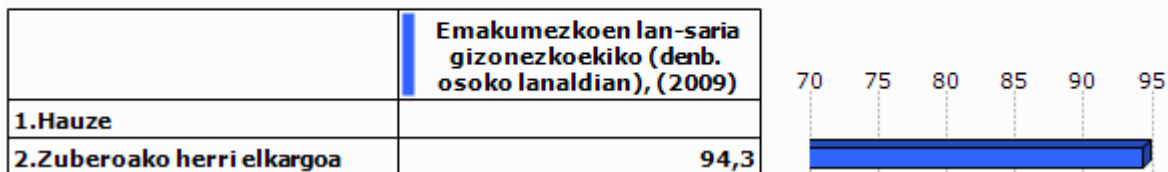

Unit.: %
INSEE, 2009

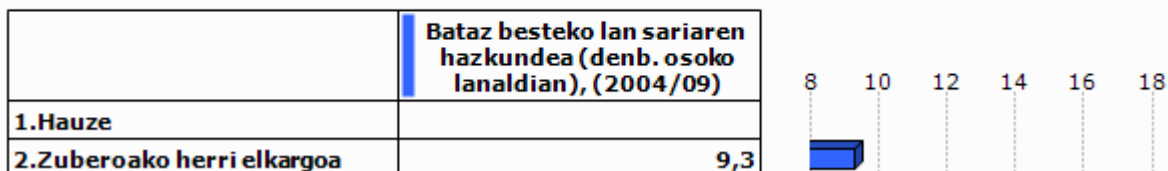

Unit.: %
INSEE, 2004/2009

2.5 Arrisku ekonomikoaren menpeko giza talde nagusiak

Gazteak

	Gazteen iraute tasa, (1999/2009)	Emakumezko gazteen iraute tasa, (1999/2009)
1.Hauze	-25,0	-50,0
2.Zuberoako herri elkargoa	-31,3	-37,9
3.Barnekaldea	-16,9	-19,8
4.Iparraldea	-4,8	-3,8
5.Euskal Herria	15,3	15,5

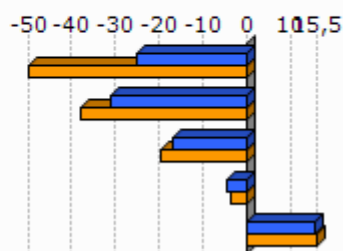

Unit.: %
INSEE eta INE. Ekoizpen propioa., 1999/2009

	Gazte langabetuak (<25 urte) langabetu guztiekiko (2011)	Gazte langabetuen hazkundera (<25 urte) (2007/11)
1.Hauze		
2.Zuberoako herri elkargoa	5,2	-39,1
3.Barnekaldea	6,2	34,1
4.Iparraldea	14,6	45,2
5.Euskal Herria	9,0	102,5

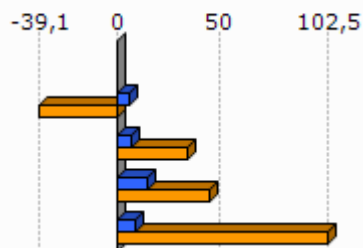

Unit.: %
Pôle emploi eta Espainiako Enplegu eta Gizarte Segurantza Ministerioa, 2007/2011

	1.Hauze	2.Zuberoako herri elkargoa
Emakumezko gazteen (18-25) batz besteko lan-saria orduko (denb. osoko lanaldian), (2009)		7,9
Gizonezko gazteen (18-25) batz besteko lan-saria orduko (denb. osoko lanaldian), (2009)		8,8

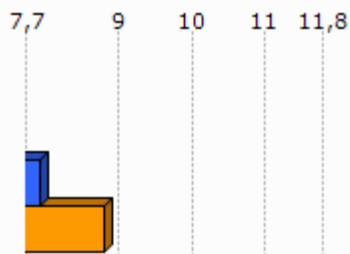

Unit.: €
INSEE, 2009

Adinekoak

	1.Hauze	2.Zuberoako herri elkargoa	3.Barnekaldea	4.Iparraldea
65 urtetik gorako biztanleak etxean bakarrik, (2009)	4	968	2 422	19 864
75 urtetik gorako biztanleak etxean bakarrik, (2009)	4	654	1 524	12 683

Unit.: Kopuru gordina
INSEE, 2009

	Adineko biztanleen bakartasun maila (>65 urte), (2009)	Zaharren menpekotasun indizea, (2009)
1.Hauze	15,4	44,1
2.Zuberoako herri elkargoa	27,6	45,2
3.Barnekaldea	24,6	39,4
4.Iparraldea	31,4	35,1
5.Euskal Herria		29,7

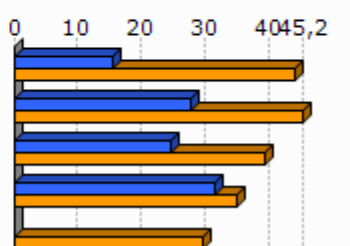

Unit.: %
INSEE eta INE, 2009

Guraso bakarreko familiak

	1.Hauze	2.Zuberoako herri elkargoa	3.Barnekaldea	4.Iparraldea
Guraso bakarreko (<65 urte) familia nuklearrak, (2009)	4	302	856	9 983

Unit.: Kopuru gordina
INSEE, 2009

	Guraso bakarreko (<65 urte) familia nuklearren proportzioa, (2009)	Guraso bakarreko (<65 urte) familia nuklearren emakumezkotasuna, (2009)
1.Hauze	20,0	100,0
2.Zuberoako herri elkargoa	8,1	75,9
3.Barnekaldea	7,4	77,0
4.Iparraldea	12,5	83,0

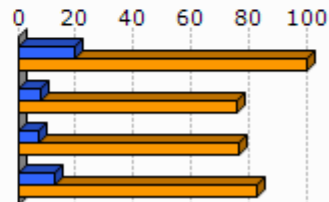

Unit.: %
INSEE, 2009

	1.Hauze	2.Zuberoako herri elkargoa	3.Barnekaldea	4.Iparraldea
Guraso bakarreko haur kopurua (0-24 urte bitartean), (2009)	4	318	931	11 658

Unit.: Kopuru gordina
INSEE, 2009

	Guraso bakarreko haur kopuruaren proportzioa (0-24 urte bitartean), (2009)
1.Hauze	16,7
2.Zuberoako herri elkargoa	13,5
3.Barnekaldea	11,1
4.Iparraldea	19,8

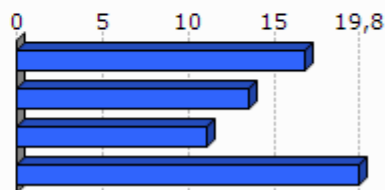

Unit.: %
INSEE, 2009

3. Jarduera ekonomikoa

3.1 Ehun ekonomikoa

	1.Hauze	2.Zuberoako herri elkargoa	3.Barnekaldea	4.Iparaldea	5.Euskal Herria
Establezimendu kopurua (2013-01)	7	1 136	3 839	22 899	243 998

Unit.: Kopuru gordina
SIRENE, DIRAE eta CAMERDATA, 2013-01

	Lehen sektoreko establezimenduen proportzioa (2013-01)	Industria sektoreko establezimenduen proportzioa (2013-01)	Eraikuntza sektoreko establezimenduen proportzioa (2013-01)	Zerbitzuen sektoreko establezimenduen proportzioa (2013-01)
1.Hauze	28,6	14,3	14,3	42,9
2.Zuberoako herri elkargoa	19,1	13,3	6,6	61,0
3.Barnekaldea	24,5	10,7	7,3	57,5
4.Iparaldea	6,3	6,1	8,0	79,6
5.Euskal Herria	3,3	8,3	13,9	74,5

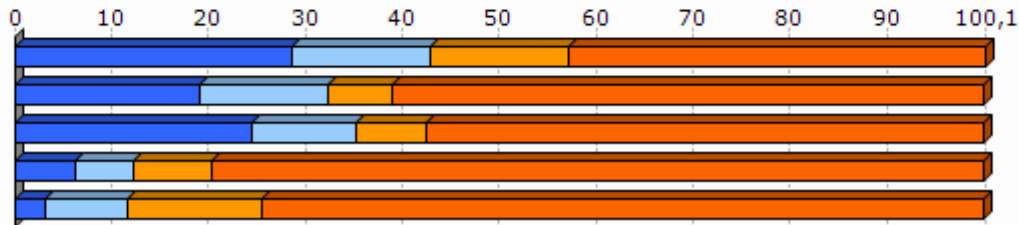

Unit.: %
SIRENE, DIRAE eta CAMERDATA, 2013-01

	Establezimenduen bertakotutze tasa (2013-01)
1.Hauze	100,0
2.Zuberoako herri elkargoa	95,7
3.Barnekaldea	96,3
4.Iparaldea	89,8
5.Euskal Herria	90,6

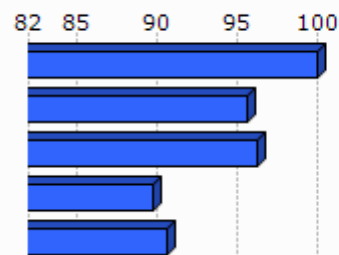

Unit.: %
SIRENE, DIRAE eta CAMERDATA. Ekoizpen propioa., 2013-01

	Jarduera industrialeko teknologia maila handia (2013-01)	Jarduera industrialeko teknologia maila ertain-handia (2013-01)	Jarduera industrialeko teknologia maila ertain-txikia (2013-01)	Jarduera industrialeko teknologia maila txikia (2013-01)
1.Hauze	1,3			
2.Zuberoako herri elkargoa	20,0	1,3	32,5	63,6
3.Barnekaldea	1,0	2,5	22,7	73,9
4.Iparraldea	1,8	10,2	24,8	63,2
5.Euskal Herria	1,8	15,6	44,0	38,6

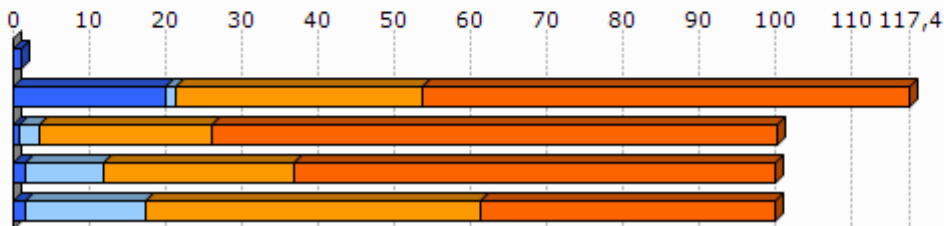

Unit.: %
SIRENE, DIRAE eta CAMERDATA, 2013-01

3.2 Giza lan eskua

	Biztanleria aktiboaren egituraren indizea (2009)	Hurrengo hamarkadan erretiroa hartu behar duen langilegoa (2009)
1.Hauze	53,3	40,0
2.Zuberoako herri elkargoa	33,5	39,1
3.Barnekaldea	31,3	36,2
4.Iparraldea	32,0	33,5
5.Euskal Herria		13,3

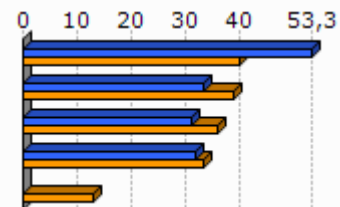

Unit.: %
INSEE eta INE, 2009

	Udalerrian bizi diren landunak, udalerriko lanpostuekiko (2009)	Udalerrian bizi eta lan egiten duten landunak, udalerriko landunekiko (2009)
1.Hauze	-40,6	64,9
2.Zuberoako herri elkargoa	-8,6	41,2
3.Barnekaldea	-9,4	40,3
4.Iparraldea	0,3	37,0

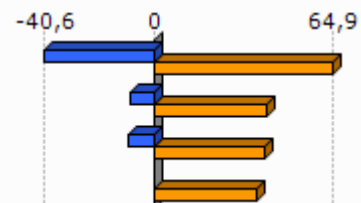

Unit.: %
INSEE, 2009

	Tokiko ekonomiara bideratutako enplegua (2009)	Tokiko ekonomiara bideratutako enpleguaren hazkundera (1999/2009)
1.Hauze	50,1	-7,1
2.Zuberoako herri elkargoa	55,1	-6,1
3.Barnekaldea	54,9	-4,4
4.Iparraldea	70,2	-2,1

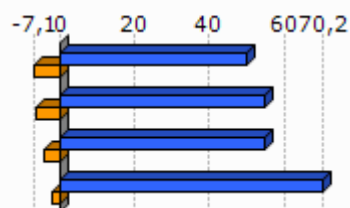

Unit.: %
INSEE, 1999/2009

	Ekintzaitetasun ekonomikoaren tasa (2013-01)
1.Hauze	100,0
2.Zuberoako herri elkargoa	88,3
3.Barnekaldea	89,0
4.Iparraldea	84,0
5.Euskal Herria	84,0

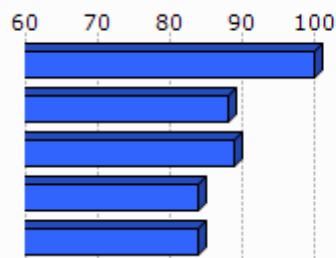

Unit.: %
SIRENE, DIRAE eta CAMERDATA, 2013-01

	Autonomoen tasa (2013-01)
1.Hauze	33,3
2.Zuberoako herri elkargoa	24,1
3.Barnekaldea	27,9
4.Iparraldea	17,7
5.Euskal Herria	19,0

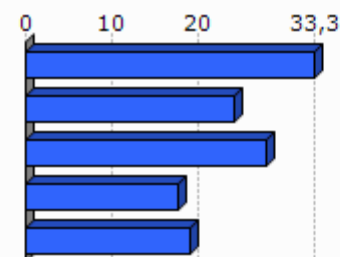

Unit.: %
SIRENE eta Espainiako Enplegu eta Gizarte Segurantzza Ministerioa. Ekoizpen propioa., 2013-01

3.3 Laborantza

	Ustiategi kopurua (2010)	Ustiategiaren hazkundera (2000/10)
1.Hauze	10	-2
2.Zuberoako herri elkargoa	740	-127
3.Barnekaldea	2 863	-445
4.Iparraldea	4 453	-1 415
5.Euskal Herria	37 090	-34 609

Unit.: Kopuru gordina
Frantziako Laborantza, Nekazaritzako Elikagaien eta Basoen Ministerioa eta INE, 2000/10

	Ustiatgien hazkundera (2000/10), (Unit.: %)	Bataz besteko produkzio gordina ustiategiko (2010)
1.Hauze	-16,7	34,5
2.Zuberoako herri elkargoa	-14,6	41,9
3.Barnekaldea	-13,5	51,8
4.Iparraldea	-25,6	49,7
5.Euskal Herria	-48,3	

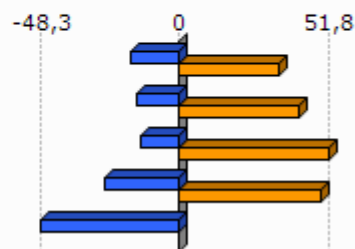

Unit.: K€

Frantziako Laborantza, Nekazaritzako Elikagaien eta Basoen Ministerioa eta INE, 2000/10

Frantziako Laborantza, Nekazaritzako Elikagaien eta Basoen Ministerioa, 2010

	Ustiatgien bataz besteko NAE azalera (2010)	NAE azaleraren hazkundera (2000/10)
1.Hauze	25,8	-12,5
2.Zuberoako herri elkargoa	31,6	-8,6
3.Barnekaldea	31,4	-6,9
4.Iparraldea	28,1	-9,6
5.Euskal Herria	23,5	-13,7

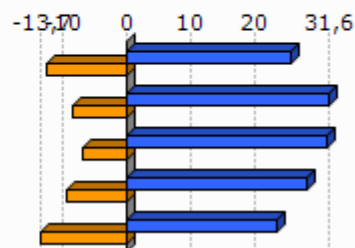

Unit.: Unit.: Ha/ustiategiko; %

Frantziako Laborantza, Nekazaritzako Elikagaien eta Basoen Ministerioa eta INE, 2000/10

	Oinordegabeko 50 urtetik gorako ustiategi-buruak (2010)
1.Hauze	
2.Zuberoako herri elkargoa	24,5
3.Barnekaldea	23,4
4.Iparraldea	27,9

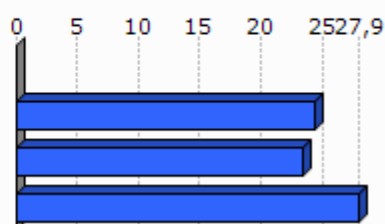

Unit.: %

Frantziako Laborantza, Nekazaritzako Elikagaien eta Basoen Ministerioa, 2010

4. Lurralde antolamendua eta hirigintza

4.1 Lurralde antolamendua

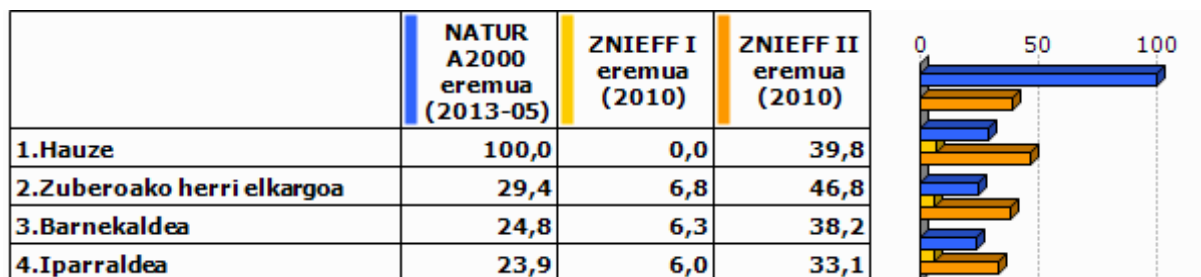

Unit.: %

Frantziako Ekologia, Garapen Iraunkorra eta Energiaren Ministerioa , 2013/05 eta 2010

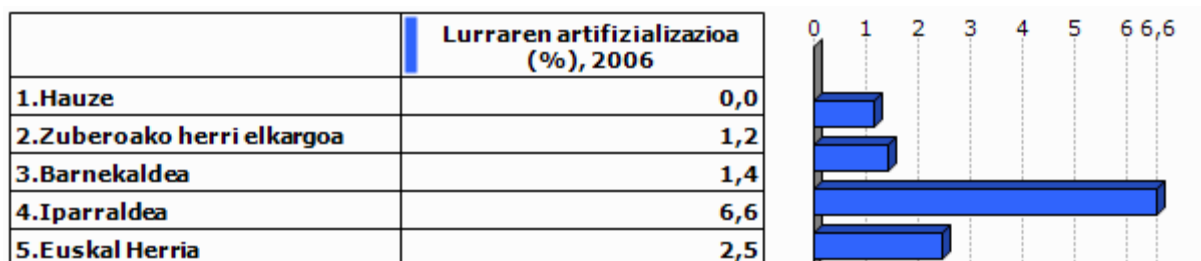

Unit.: %

Corine Land Cover, 2006

	1.Hauze
Lur artifizializazioaren hazkundea (1990/2000)	
Lur artifizializazioaren hazkundea (2000/06)	

Unit.: %

Corine Land Cover, 1990/2000 eta 2000/2006

	PLHaren presentzia (2011)	Hirigintza arautzeko planen presentzia (2011)	Lurralde Koherentziarako Planen presentzia (SCOT) (2013)
1.Hauze	EZ		EZ

Unit.: Bai/Ez; presentzia eta tipologia; Bai/Ez

DATAR, 2011

DGALN, 2013

	2.Zuberoako herri elkargoa	3.Barnekaldea	4.Iparaldea
Hirigintza dokumenturik gabeko herriak (%), (2011)	51,4	47,8	35,2
Lurralde Koherentziarako Plana duten herriak (%), (2013)	0,0	7,1	33,3
PLHa duten herriak (%), (2011)	0,0	0,9	6,3

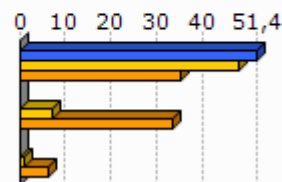

Unit.: %
 DATAR, 2011
 DGALN, 2013

4.2 Hirigintza

	Baimendutako etxebizitza eraikuntzen batz besteko kopurua urtero (2002/07)	Baimendutako etxebizitza eraikuntzen batz besteko kopurua urtero (2008/12)
1.Hauze	<1	
2.Zuberoako herri elkargoa	67	47
3.Barnekaldea	497	619
4.Iparaldea	3 223	3 071
5.Euskal Herria	33 607	19 397

Unit.: Kopuru gordina
 Frantziako Ekologia, Garapen Iraunkorra eta Energiaren Ministerioa eta Espainiako Sustapen Ministerioa, 2002/07 eta 2008/2012

	Baimendutako etxebizitza eraikuntzen batz besteko azalera urtero (2002/07)	Baimendutako etxebizitza eraikuntzen batz besteko azalera urtero (2008/12)
1.Hauze	51	
2.Zuberoako herri elkargoa	8 798	6 630
3.Barnekaldea	60 953	62 185
4.Iparaldea	310 544	275 668
5.Euskal Herria	2 974 544	1 829 868

Unit.: m2
 Frantziako Ekologia, Garapen Iraunkorra eta Energiaren Ministerioa eta Espainiako Sustapen Ministerioa, 2002/07 eta 2008/2012

5. Etxebizitza

	Etxebizitza parkearen hazkundera (1999/2009)	Bigarren etxebizitzien hazkundera (1999/2009)
1.Hauze	9,8	15,4
2.Zuberoako herri elkargoa	7,3	12,9
3.Barnekaldea	14,8	32,7
4.Iparraldea	19,0	34,3
5.Euskal Herria	15,7	1,4

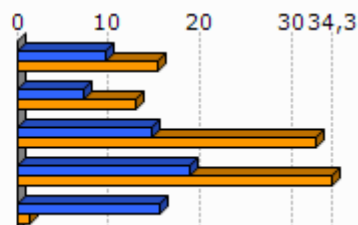

Unit.: %
INSEE eta INE, 1999/2009

	Bigarren etxebizitzien presentzia (2009)	Etxebizitza hutsen presentzia (2009)
1.Hauze	26,8	0,0
2.Zuberoako herri elkargoa	13,9	7,8
3.Barnekaldea	13,8	7,2
4.Iparraldea	20,8	4,3
5.Euskal Herria	7,2	8,3

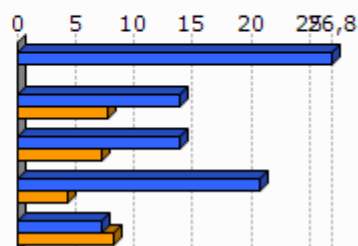

Unit.: %
INSEE eta INE, 2009

	Etxebizitzien batz besteko prezioa (2013)
1.Hauze	1 606
2.Zuberoako herri elkargoa	1 588
3.Barnekaldea	1 704
4.Iparraldea	2 024
5.Euskal Herria	2 565

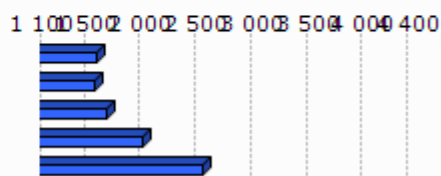

Unit.: €/m²
Ekoizpen propioa, 2013
* Euskal Herria: Zazpi hiriburu eta 25.000 biztanletik gorako udalerrien batz bestekoa.

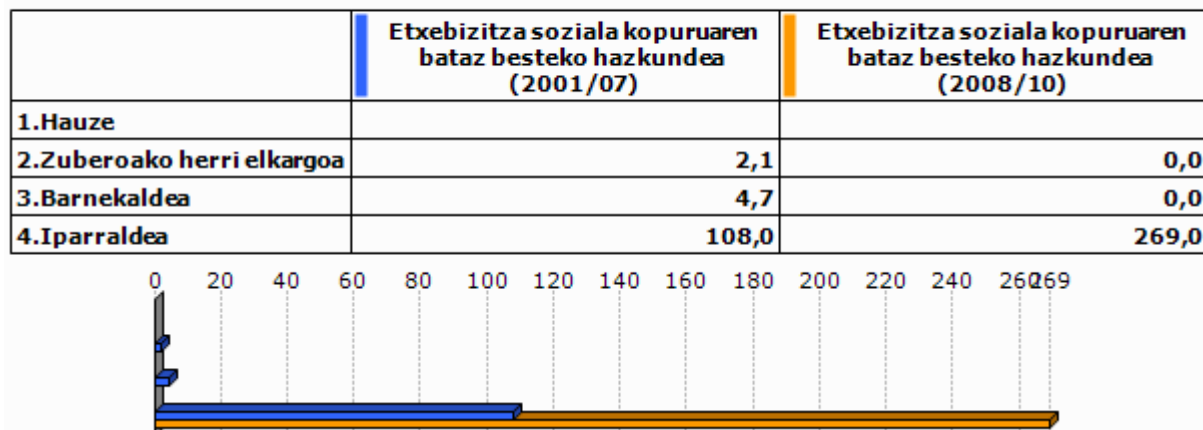

Unit.: %

Lurralde berdintasuna eta etxebizitzaren ministerioa, 2009
Akitaniako DREAL eta INSEE. Ekoizpen propioa., 2009Unit.: urteko batz besteko kopurua
DREAL Aquitaine, 2001/07 eta 2008/2010

6. Azpiegitura eta zerbitzuen irisgarritasuna

	Garraio publikoaren lotura kopurua (2013)
1.Hauze	0,0
2.Zuberoako herri elkargoa	0,5
3.Barnekaldea	0,4
4.Iparraldea	0,7

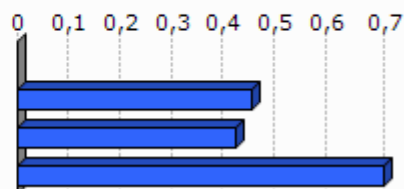

Unit.: Kopuru gordina
Ekoizpen propioa, 2013

	1.Hauze	2.Zuberoako herri elkargoa	3.Barnekaldea	4.Iparraldea	5.Euskal Herria
Osasun zentro azpiegitura gertuenera errepide bidezko distantzia (2012)	20,9	11,8	10,6	9,2	2,7
Ospital gertuenera errepide bidezko distantzia (2012)	7,9	6,7	9,5	9,4	2,2
Txikizkako merkataritza gertuenera errepide bidezko distantzia (2012)	4,8	3,1	3,2	2,5	1,3
Janarizko txikizkako merkataritza gertuenera errepide bidezko distantzia (2012)	4,8	3,1	3,6	2,9	2,4
Finantza bulego gertuenera errepide bidezko distantzia (2012)	7,9	6,3	8,2	7,3	3,7

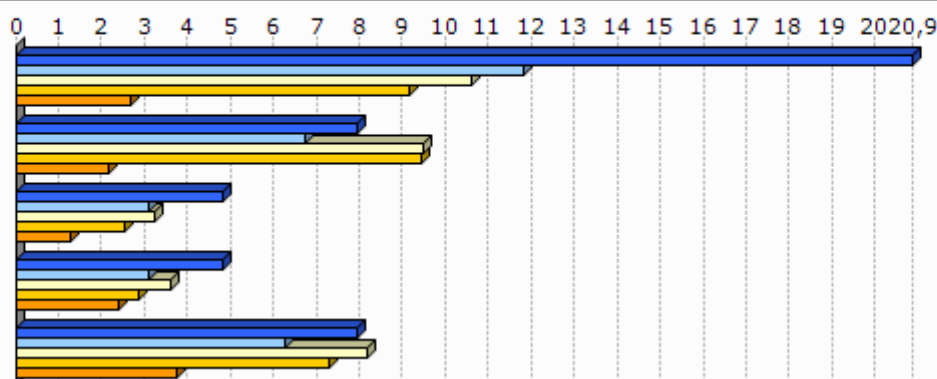

Unit.: Km.

INSEE, Nafarroako Gobernua, EUSTAT, Nafarroako Datu Espazialen Azpiegitura eta Espainiako Sustapen Ministerioa. Ekoizpen propioa., 2012

INSEE, EUSTAT eta Nafarroako Datu Espazialen Azpiegitura. Ekoizpen propioa., 2012

INSEE, EUSTAT, CAMERDATA eta Espainiako Sustapen Ministerioa. Ekoizpen propioa., 2012

INSEE, EUSTAT, CAMERDATA eta Espainiako Sustapen Ministerioa. Ekoizpen propioa., 2012

INSEE, EUSTAT eta CAMERDATA. Ekoizpen propioa., 2012

7. Tokiko fiskalitate zuzena

	Etxebizitzei ezarritako zerga (TH), (2012)	Eraikitako lurrei ezarritako zerga (TFB), (2012)	Eraiki gabeko lurrei ezarritako zerga (TFNB), (2012)	Enpresei ezarritako zerga (CFE), (2012)
1.Hauze	15,0	10,0	33,0	
2.Zuberoako herri elkargoa	9,7	8,1	32,2	
3.Barnekaldea	13,9	8,7	32,4	22,2
4.Iparraldea	14,0	9,3	32,2	22,3
Zuberoako herri elkargoko fiskalitate zuzena	8,4		1,5	26,1

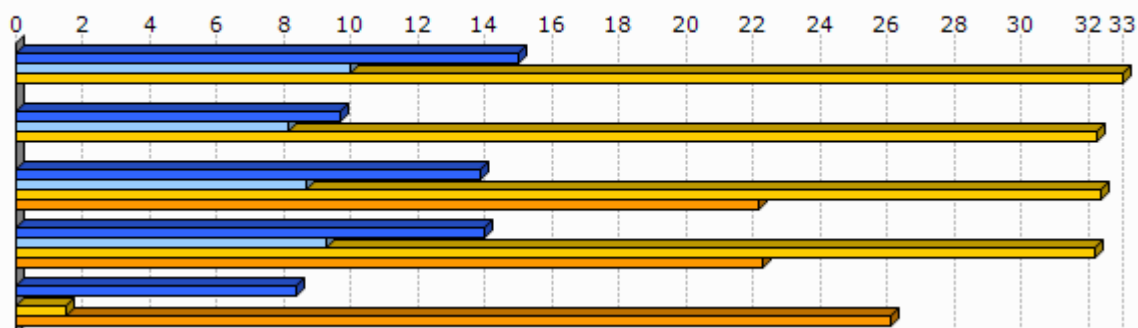

Unit.: %

Kondu publikoen, aurrekontuaren eta estatu erreformaren ministerioa, 2012

	1.Hauze
Eraiki gabeko lurrei ezarritako zergaren urteko batz besteko hazkundera (TFNB) (2008/12)	1,6
Eraikitako lurrei ezarritako zergaren urteko batz besteko hazkundera (TFB) (2008/12)	5,7
Etxebizitzei ezarritako zergaren urteko batz besteko hazkundera (TH) (2008/12)	3,8

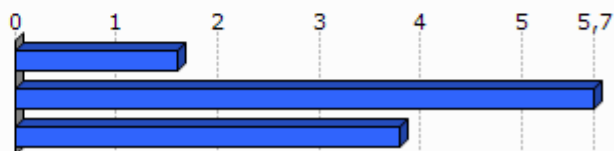

Unit.: %

Kondu publikoen, aurrekontuaren eta estatu erreformaren ministerioa, 2008/12

8. Tokiko nortasuna eta joera politikoa

8.1 Tokiko nortasuna



Unit.: ‰
INSEE. Ekoizpen propioa., 2013

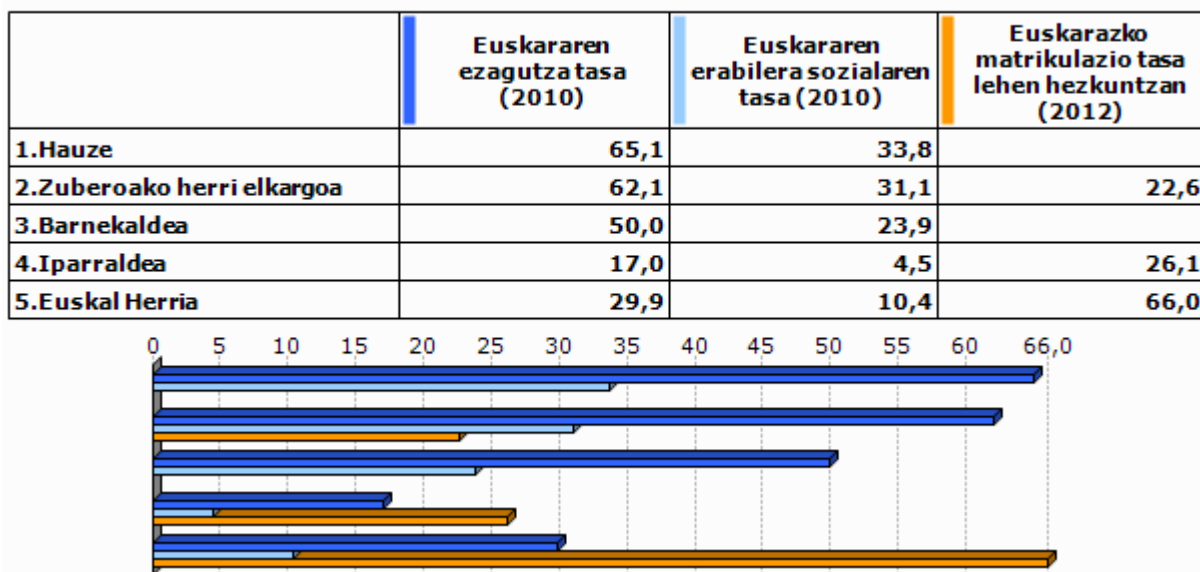

Unit.: ‰
Euskal Herriko Hizkuntza Adierazle Sistema (EAS), INSEE, EUSTAT, INE eta Nafarroako Estatistika Zerbitzua., 2010
Pirinio Atlantikoetako Hezkuntza Nazionalaren Departamentu Zerbitzua, EUSTAT eta Nafarroako Gobernu., 2012

	1.Hauze	2.Zuberoako herri elkargoa	3.Barne kaldea	4.Iparaldea	5.Euskal Herria
Euskarazko Haur Hezkuntza-Lehen Hezkuntza azpiegitura gertuenera errepide bidezko distantzia (2012)	41,0	28,9	14,7	12,2	7,4
Haur Hezkuntza-Lehen Hezkuntza azpiegitura gertuenera errepide bidezko distantzia (2012)	0,0	1,0	1,2	0,9	2,3
Euskarazko bigarren hezkuntzako azpiegitura gertuenera errepide bidezko distantzia (2012)	46,1	36,2	25,3	21,2	19,0
Bigarren hezkuntzako azpiegitura gertuenera errepide bidezko distantzia (2012)	7,9	6,3	7,4	6,9	1,6
Euskaltegi gertuenera errepide bidezko distantzia (2012)	20,9	11,7	10,7	9,4	9,7

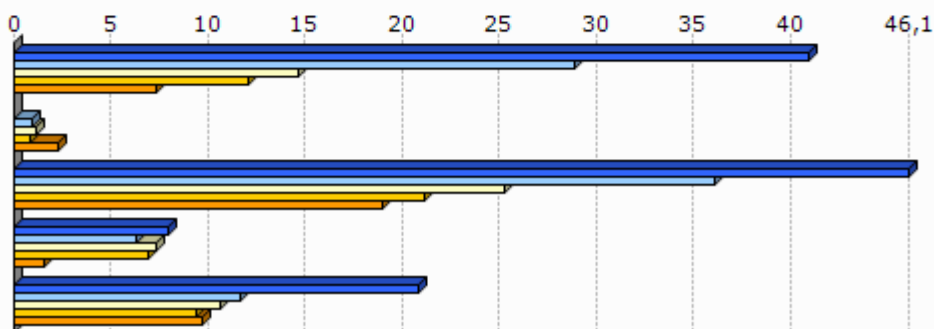

Unit.: Km.

Seaska, INSEE, Nafarroako Gobernua, EUSTAT eta Espainiako Sustapen Ministerioa. Ekoizpen propioa., 2012
 INSEE, Nafarroako Gobernua, EUSTAT, Nafarroako Datu Espazialen Azpiegitura eta Espainiako Sustapen Ministerioa. Ekoizpen propioa., 2012
 INSEE, Nafarroako Gobernua, EUSTAT eta Espainiako Sustapen Ministerioa. Ekoizpen propioa., 2012
 INSEE, EUSTAT eta Nafarroako Datu Espazialen Azpiegitura. Ekoizpen propioa., 2012
 AEK, HABE, IKA eta bilaketa propioa. Ekoizpen propioa., 2012

8.2 Joera politikoa

	2008ko udal hauteskundeetako abstentzio maila
1.Hauze	9,1
2.Zuberoako herri elkargoa	15,3
3.Barnekaldea	14,4
4.Iparaldea	30,7

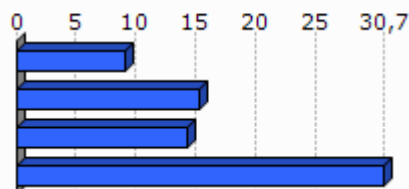

Unit.: %

Frantziako Barne Ministerioa, 2008

	1.Hauze	2.Zuberoako herri elkargoa	3.Barnekaldea	4.Iparraldea
Eskualdeko hauteskundeetako abstentzioaren bilakaera (2004/10)	13,2	30,9	39,8	35,1
Legebiltzarreko hauteskundeetako abstentzioaren bilakaera (2007/12)	-7,2	13,2	6,2	6,8
Lehendakaritza hauteskundeetako abstentzioaren bilakaera (2007/12)	22,3	23,5	24,7	31,5
Europar legebiltzarreko hauteskundeetako abstentzioaren bilakaera (2004/09)	14,6	-3,1	-3,4	-0,2

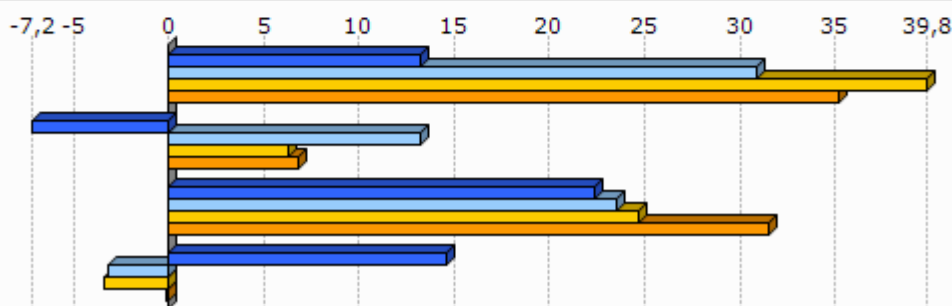

Unit.: %

Frantziako Barne Ministerioa, 2004/12

	Ezker muturreko alderdien hauteskundeen batz besteko presentzia	Ezkerreko alderdien hauteskundeen batz besteko presentzia	Alderdi abertzaleen hauteskundeen batz besteko presentzia	Eskuineko alderdien hauteskundeen batz besteko presentzia	Eskuin muturreko alderdien hauteskundeen batz besteko presentzia
1.Hauze	12,4	34,6	4,9	38,4	3,0

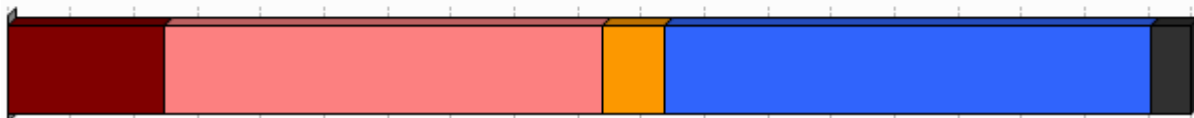

Unit.: %

Frantziako Barne Ministerioa. Ekoizpen propioa., 2008/12

	1.Hauze
Ezker muturreko alderdien bataz besteko hazkundera	10,1
Ezkerreko alderdien bataz besteko hazkundera	26,6
Alderdi abertzaleen bataz besteko hazkundera	29,8
Eskuineko alderdien bataz besteko hazkundera	-30,9
Eskuin muturreko alderdien bataz besteko hazkundera	3,5

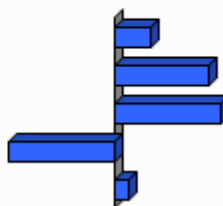

Unit.: %

Frantziako Barne Ministerioa. Ekoizpen propioa., 2001/12

9.0 harrak

GAZTEEN ETA EMAKUMEZKO GAZTEEN IRAUTE TASA

Gazteen iraute tasak eta emakumezko gazteen iraute tasak azken hamarkadako gazte kopuruaren hazkundera neurtzen dute. 1999 urteko 10 eta 19 urte bitarteko (emakumezko) gazteen kopurua 2009 urteko 20 eta 29 urte bitarteko (emakumezko) gazteen kopuruarekin alderatuz ekoizturiko adierazlea da, kasu bietan. Saldo positiboak zein negatiboak (emakumezko) gazteen erakartzea zein ihesa aditzera ematen digute.

LANGABEZIA

Enplegu bulegoetan langabetu gisa (A kategoria, Pôle emploi-ren sailkapenaren arabera) erregistraturiko pertsona kopurua aditzera ematen du.

Enplegua sustatzeko instituzioetan langabetu gisa erregistratzeko bi arrazoi erakusten dira hemen:

- Lan kaleratzeagatik: Arrazoi ezberdinetatik eratorri daitekeen egoera.
- Lan kontratu bukaeragatik: Epe mugatuko kontratu baten amaiera dela medio.

Badira langabetu gisa erregistratua egoteko egoera mota gehiago, hala nola, dimisioak eta lehenengo aldiz lan merkatura gerturatzen direnak, baina ez ditugu txostenean erantsi langabetu kopuru txikiak barnebiltzen baitituzte.

FORMAZIOA

Gizartearen formazioa INSEEren sailkapenean oinarritua dago baina hemen zabalago lantzen da. Ondorioz, 15 urtetik gorako jendetzak lortutako maila altueneko diploma aztertzen da hurrengo taulan ageri den baliokidetzen arabera:

GAINDEGIAko nomenklatura	INSEE ko nomenklatura
Diploma profesionalik gabeko biztanleria (% 15+ urte)	Pas de scolarité Aucun diplôme mais scolarité jusqu'en école primaire ou au collège Aucun diplôme mais scolarité au-delà du collège
Diploma gorenatzat, teknikalari diploma oinarritzkoa duen biztanleria (% 15+ urte)	Certificat c'études primaires BEPC, brevet élémentaire, brevet des collèges Certificat c'aptitudes professionnelles, brevet de compagnon Brevet d'études professionnelles
Diploma gorenatza, batxilergoa duen biztanleria (% 15+ urte)	Baccalauréat général, brevet supérieur Bac technologique ou professionnel, brevet professionnel ou de technicien, BEC, BEI, BEH, capacité en droit
Diploma gorenatza, goi mailako ikasketetako diploma duen biztanleria (% 15+ urte)	Diplôme universitaire de 1er cycle, BTS, DUT, diplôme des professions sociales ou de santé, d'infirmière(ier) Diplôme universitaire de 2ème ou 3ème cycle (y compris médecine, pharmacie, dentaire), diplôme d'ingénieur, d'une grande école, doctorat, etc.

ERRENTA

INSEEk udalerrri mailan errentaren datuak udalerrri handientzat soilik argitaratzen ditu sekretu estatistikoa dela medio. Hori dela eta, maiz ez dago udalerrri mailako daturik tauletan.

Kontsumo Unitatea (KU)

Errentaren inguruko datuak *Kontsumo Unitatearen* (Unité de Consommation–UC) arabera ageri dira.

Kontsumo Unitatea Ekonomi Lankidetzaren eta Garapenerako Erakundeak (ELGE) definitutako koefiziente batzuen arabera etxalde bakoitzean diren pertsonen kontsumoaren ponderazioz sortutako unitatea da. Koefiziente horiek honakoak dira:

- 1: etxaldeko lehen helduarentzat
- 0.5: hamalau urtetik gorako beste pertsonentzat
- 0.3: hamalau urtetik beherako haurrentzat

Errentaren datuak *Kontsumo Unitatean* arabera ematearen helburua etxaldeen arteko konposizio desorekak neutralizatzea da.

Mediana, dezilak eta errenta dezilen arteko distantzia

Errenta mediana eta errentaren lehen eta bederatzigarren dezila ageri da tauletan. Medianak errentaren arabera tamaina bereko bi multzotan banatzen du populazioa eta dezilek hamar zatitan banatzen dute. Lehen errenta dezilak errenta apalenak aditzera ematen ditu. Errenta dezilen arteko distantziak errenta banaketa desorekatuaren maila neurtzen du.

Errentaren jatorria

Errentaren jatorri posibleak lau dira:

- Lan sariak
- Diru laguntzak: erretiroen diru sartzak, pentsioak...
- Etekinak: horiek dira profesio liberalen diru sartzak
- Besteak (gehienbat ondasuneko diru sartzak): ondasunei esker egindako diru sartzak

ADINEKOAK

- Adinekoen bakartasun maila

Etxean bakarrik bizi den 65 urtetik gorako biztanleria kopurua aditzera ematen du, adin horretako ehun biztanleko.

- Zaharren menpekotasun indizea

65 urtetik gorako biztanleria kopurua aditzera ematen du, hauetaz arduratzeko adinean (15 eta 64 urte bitartean) dagoen ehun biztanleko.

GURASO BAKARREKO FAMILIAK

Familiaren definizioa

- Familia bat: Gutxienez etxalde batean bi pertsonen osatutako nukleo bat da. Honakoak dira aukerak:
 - bikote bat (eta bere haurrak baldin badira)
 - heldu bakar bat bere haurr(ar)ekin
- Familia baten seme/alabak: Pertsona bat familia baten seme edo alaba gisa aintzat hartzeko bikotekide gabe eta etxaldean haur propiorik gabe (baldin baditu) bizi behar da.

Guraso bakarreko familiak

Soilik 65 urte arteko guraso bakarreko familia monoparentalak aintzat hartu ditugu haurren zaintza eta erantzukizunerako zailtasunak izan ditzaketen familia unitateak kuantifikatzeko asmoz. Horrela, guraso bakarreko familietan non zaintza eta erantzukizunak kontrako norabidean izan daitezkeen alboratu ditugu.

JARDUERA EKONOMIKOA

Establezimenduen bertakotze tasa

Establezimenduen bertakotze tasak udalerriko establezimendu guztien artean egoitza nagusia Euskal Herrian dutenen ehunekoa aditzera ematen du.

Tokiko ekonomiara bideratutako enplegua

Ondasun eta zerbitzuen ekoizpenerako maila lokalean aurrera eramaten diren jarduerak dira eta hauen helburua tokiko biztanleen beharrak asetzear datza, izan bertakoa nahiz turista. Guztizko enpleguan tokiko ekonomiara bideratutako enpleguaren ehunekoa adierazten da.

Ekintzailetasun ekonomikoaren tasa

Ekintzailetasun ekonomikoaren tasak udalerriko establezimendu guztien artean egoitza nagusia udalerrian bertan dutenen ehunekoa aditzera ematen du

Biztanleria aktiboaren egituraren indizea

Biztanleria aktiboaren egituraren indizeak 15 eta 39 urte bitarteko ehun biztanle aktiboko 40 eta 64 urte bitarteko biztanle aktibo kopurua esaten digu. Biztanleria aktiboaren egituraren zahartze maila neurtzeko adierazlea da.

TOKIKO FISKALITATE ZUZENA**CFE**

Enpresei doakien zerga *Cotisation Foncière des Entreprises (CFE)* delakoa 2010 urtean ezarritako zerga da.

Herri elkargoen tokiko fiskalitate zuzena

Herri elkargoentzat, bi informazio ezarriak izan dira:

- Lehena, herri elkargoko lurraldean diren udalerrien zergaren bataz bestekoa, herriko etxeak finkatzen duen tasa herri elkargoko testuinguruan ikusteko.
- Bestea, herri elkargoak berak ezartzen duen zerga, informazio gehigarri bezala jarria ageri dena.

HAUTESKUNDEAK**Aintzat harturiko hauteskundeak**

Udalerrri mailako joera politikoaren azterketarako hauteskunde ezberdinetan lehen itzuliko emaitzak baliatuak izan dira. Horretarako, aniztasun politiko zabala erakusten duten hauteskundeak aintzat hartu dira. Hauteskunde mota bakoitzean izandako bilakaeraren neurketarako hauteskunde mota bakoitzeko azken bi deialdiak kontutan hartu dira.

Hona erabiliak izan diren hauteskundeak:

2001eko Udal hauteskundearen lehen itzulua	2008ko Udal hauteskundearen lehen itzulua
2007ko legebiltzarreko hauteskundearen lehen itzulua	2012ko Legebiltzarreko hauteskundearen lehen itzulua
2004ko Europar legebiltzarreko hauteskundearen lehen itzulua	2009ko Europar legebiltzarreko hauteskundearen lehen itzulua

Udalerrriko hauteskundearen kasuan, soilik 3.500 biztanletik gorako udalerrien emaitzak kontutan izan dira kopuru horren azpitik diren udalerrietan Frantziako hauteskunde sisteman indarrean den "panachage" delakoak ezinezkoa egiten baitu hautagaiak blokeen sailkapenetan txertatzea.

Alderdien sailkapena

Hauteskundeetan aurkezturiko hautagai zein alderdiak bost bloke handietan sailkatu ditugu joera politikoaren izaera zein honen bilakaera modu sintetikoan laburbiltzeko. Hurrengo taulan bost bloke horietan barnebildutako hautagaitzak zehaztuak dira eta ondoan hauteskunde bakoitzean hauentzat Frantziako Barne Ministerioak darabiltzan nomenklatura ageri da. ECO izen generikoa dutenak talde ezberdinetan banatuak izaten ahal dira hautagaiaren iritziz politikoaren arabera.

KODEA		IZENA	UDAL01	UDAL08	LEGISL07	LEGISL12	EUROP04	EUROP09
Ezker muturra	Ezker antikapitalista / komunista	Liste d'extrême-gauche	LXG	LEXG		EXG	LXG	LEXG
		LCR/FO/NPA			EXG			
		Liste du Parti Communiste			COM		LPC	
		Lutte Ouvrière			EXG			
		Liste du PCF et du Parti de gauche						LCOP
		Parti de Gauche						
Ezkerra	Beste	Eric Pététin				ECO		
	Ekologistak	Liste Europe Ecologie les Verts			VEC	VEC		
		Liste des Verts	LVE				LVE	LVEC
		Patit de la Nacion Occitana			ECO			
	Ezker liberala	Liste du Parti socialiste		LSOC	SOC	SOC	LPS	LSOC
	Ezker zentristak	Parti Radical de Gauche						
Abertzaleak	Abertzaleak	Liste Union de la Gauche		LUG				
		Liste divers gauche	LDG	LDVG		DVG		LDVG
		Liste de Gauche	LGA					
Eskuina	Besteak	Liste régionaliste (EHBAI, EHA, EAJ-PNB, ...)	LRG	LREG	REG	REG	LRG	LREG
		Autre liste				AUT		LAUT
		Alliance écologique indépendante				ECO		
		MHAN			ECO			
	Zentrista kontserbadorea	Liste Divers		LDV			LDV	
	Eskuineko zentristak	Liste Chasse-Pêche-Nature et Traditions				CPNT		LCP
		Liste centre-MoDem			LCMD	UDFD		LCMD
		Liste le centre pour la france					CEN	
	Eskuineko bestak	Liste UDF						LUDF
		Liste divers droite	LDD	LDVD	DIV	DVD	LDD	LDVD
Liste de droite		LDR						
Parti Radical Valoisien					PRV			
Zentristak eta eskuin liberala	Liste Majorité-Centristes			LMC				
	Majorité-Nouveau Centre							
Eskuin liberala	Liste de la majorité présidentielle (UMP)		LMAJ	UMP	UMP	LUMF	LMAJ	
Eskuin muturra	Eskuin muturra	Liste du Front national			FN	FN	LFN	LFN
		Liste d'extrême-droite					LXD	LEXD

Hauteskunde emaitzen kalkulua

Bloke bakoitzeko bozka kopurua zenbatua izan da hauteskunde guztietan eta bakoitzaren pisua ehunekotan kalkulatu da (guztizko bozkekiko). Hortik bi operazio egin dira:

- Bloke bakoitzak hauteskunde mota bakoitzeko azken hauteskundeetan izandako bozka ehunekoen batz bestekoa. Hauteskunde horiek honakoak dira: 2008 urteko udal hauteskundeak, 2012 urteko Frantziako Legebiltzarreko hauteskundeak eta 2009 urteko Europar Legebiltzarreko hauteskundeak.

- Bestalde, bloke bakoitzak aurreko hauteskunde mota bakoitzeko izandako presentziaren hazkundera kalkulatu izan da. Azkenik, hazkunde horien bataz bestekoa kalkulatu izan da.

10.E

ranskina: Adierazle zerrenda

Biztanleria osoa (p. munic.)
Biztanleriaren hazkundera (p. munic.) 2006/09
Biztanleriaren hazkundera (p. munic.) 1999/2009
Amatasun indizea
Bizitza proiektuak garatzeko adinekoren iraute eta erakargarritasun tasa
Friz indizea
Zahartze indizea
Emakumezkotasun indizea (15-64)
Jarduera tasa
Emakumezkoen jarduera tasa
Biztanleria aktiboaren hazkundera (1999/2009)
Langabetu kopurua
Langabetuen hazkundera (2007/11)
Emakumezko langabetuak, langabetu guztiekiko
50 eta + urteko langabetuak, langabetu guztiekiko
50 eta + urteko langabetuen hazkundera (2007/11)
Lan-kaleraketagatik langabezia egoeran
Kontratu amaieragatik langabezia egoeran
Laborari aktiboaren presentzia
Laborari aktiboaren hazkundera (1999/2009)
Enpresa buru, artisau eta merkatari aktiboaren presentzia
Enpresa buru, artisau eta merkatari aktiboaren hazkundera (1999/2009)
Kudeatzaile eta lanbide intelektuak aktiboaren presentzia
Kudeatzaile eta lanbide intelektuak aktiboaren hazkundera (1999/2009)
Tarteko lanbideak aktiboaren presentzia
Tarteko lanbideak aktiboaren hazkundera (1999/2009)
Enpleguak aktiboaren presentzia
Enpleguak aktiboaren hazkundera (1999/2009)
Langileak aktiboaren presentzia
Langileak aktiboaren hazkundera (1999/2009)
Diploma profesionalik gabeko biztanleriaren presentzia
Teknikalari diploma oinarrikoa duen biztanleriaren presentzia
Batxilergoa duen biztanleriaren presentzia
Goi mailako ikasketetako diploma duen biztanleriaren presentzia
Errenta mediana (kontsumo unitateko)
Errentaren lehen dezila (kontsumo unitateko)
Errentaren bederatzigarren dezila (kontsumo unitateko)
Errenta dezilen arteko distantzia (kontsumo unitateko)
Lan-sariak guztizko errentan
Diru laguntzak guztizko errentan
Etekinak guztizko errentan
Besteak (gehienbat ondasuneko diru sartzak) guztizko errentan
Bataz besteko lan-saria orduko (denb. osoko lanaldian)
Emakumezkoen lan-saria gizonenakiko (denb. osoko lanaldian)
Bataz besteko lan sariaren hazkundera (denb. osoko lanaldian)
Gazteen iraute tasa
Emakumezko gazteen iraute tasa
Gazte langabetuak (<25 urte) langabetu guztiekiko
Gazte langabetuen hazkundera (<25 urte)
Gizonezko gazteen (18-25) bataz besteko lan-saria orduko (denb. osoko lanaldian)
Emakumezko gazteen (18-25) bataz besteko lan-saria orduko (denb. osoko lanaldian)

65 urtetik gorako biztanleak etxean bakarrik
75 urtetik gorako biztanleak etxean bakarrik
Adineko biztanleen bakartasun maila (>65 urte)
Zaharren menpekotasun indizea
Guraso bakarreko (<65 urte) familia nuklearrak
Guraso bakarreko (<65 urte) familia nuklearren proportzioa
Guraso bakarreko (<65 urte) familia nuklearren emakumezotasuna
Guraso bakarreko haur kopurua (0-24 urte bitartean)
Guraso bakarreko haur kopuruaren proportzioa (0-24 urte bitartean)
Establezimendu kopurua
Lehen sektoreko establezimenduen proportzioa
Industria sektoreko establezimenduen proportzioa
Eraikuntza sektoreko establezimenduen proportzioa
Zerbitzuen sektoreko establezimenduen proportzioa
Establezimenduen bertakotutze tasa
Jarduera industrialeko teknologia maila handia
Jarduera industrialeko teknologia maila ertain-handia
Jarduera industrialeko teknologia maila ertain-txikia
Jarduera industrialeko teknologia maila txikia
Biztanleria aktiboaren egituraren indizea
Hurrengo hamarkadan erretiroa hartu behar duen langilegoa
Udalerrian bizi diren landunak, udalerriko lanpostuekiko
Udalerrian bizi eta lan egiten duten landunak, udalerriko landunekiko
Tokiko ekonomiara bideratutako enplegua
Tokiko ekonomiara bideratutako enpleguaren hazkundea (1999/2009)
Ekintzailetasun ekonomikoaren tasa
Autonomoen tasa
Ustiategi kopurua
Ustiategien hazkunde gordina (2000/10)
Ustiategien hazkundea (2000/10)
Ustiategien batz besteko NAE azalera
NAE azaleraren hazkundea (2000/10)
Batz besteko produkzio gordina ustiategiko
Oinordegabeko 50 urtetik gorako ustiategi-buruak
NATURA 2000 eremua
ZNIEFF I eremua
ZNIEFF II eremua
Lurraren artifizializazioa
Lur artifizializazioaren hazkundea (2000/06)
Lur artifizializazioaren hazkundea (1990/2000)
PLHaren presentzia
PLHa duten herriak (%)
Hirigintza arautzeko planen presentzia
Hirigintza dokumenturik gabeko herriak (%)
Lurralde Koherentziarako Planen presentzia (SCOT)
Lurralde Koherentziarako Plana duten herriak (%)
Baimendutako etxebizitza eraikuntzen batz besteko kopurua urtero (2002/07)
Baimendutako etxebizitza eraikuntzen batz besteko kopurua urtero (2008/12)
Baimendutako etxebizitza eraikuntzen batz besteko azalera urtero (2002/07)
Baimendutako etxebizitza eraikuntzen batz besteko azalera urtero (2008/12)
Etxebizitza parkearen hazkundea (1999/2009)
Bigarren etxebizitzaren hazkundea (1999/2009)
Bigarren etxebizitzaren presentzia
Etxebizitza hutsen presentzia

Etxebizitzen batz besteko prezioa
Etxebizitza sozialen tasa (datu ofiziala)
Etxebizitza sozialen tasa (guztizko etxebizitza parkearekiko)
Etxebizitza soziala kopuruaren batz besteko hazkundera (2001/07)
Etxebizitza soziala kopuruaren batz besteko hazkundera (2008/10)
Garraio publikoaren lotura kopurua
Osasun zentro azpiegitura gertuenera errepide bidezko distantzia
Ospital gertuenera errepide bidezko distantzia
Txikizkako merkataritza gertuenera errepide bidezko distantzia
Janarizko txikizkako merkataritza gertuenera errepide bidezko distantzia
Finantza bulego gertuenera errepide bidezko distantzia
Etxebizitzei ezarritako zerga (TH)
Etxebizitzei ezarritako zergaren urteko batz besteko hazkundera (TH) (2008/12)
Eraikitako lurrei ezarritako zerga (TFB)
Eraikitako lurrei ezarritako zergaren urteko batz besteko hazkundera (TFB) (2008/12)
Eraiki gabeko lurrei ezarritako zerga (TFNB)
Eraiki gabeko lurrei ezarritako zergaren urteko batz besteko hazkundera (TFNB) (2008/12)
Enpresei ezarritako zerga (CFE)
Elkarteen dentsitatea (mila biztanleko)
Euskararen ezagutza tasa
Euskararen erabilera sozialaren tasa
Euskarazko matrikulazio tasa lehen hezkuntzan
Euskarazko Haur Hezkuntza-Lehen Hezkuntza azpiegitura gertuenera errepide bidezko distantzia
Haur Hezkuntza-Lehen Hezkuntza azpiegitura gertuenera errepide bidezko distantzia
Euskarazko bigarren hezkuntzako azpiegitura gertuenera errepide bidezko distantzia
Bigarren hezkuntzako azpiegitura gertuenera errepide bidezko distantzia
Euskaltegi gertuenera errepide bidezko distantzia
2008ko udal hauteskundeetako abstentzio maila
Eskualdeko hauteskundeetako abstentzioaren bilakaera (2004/10)
Legebiltzarreko hauteskundeetako abstentzioaren bilakaera (2007/12)
Lehendakaritza hauteskundeetako abstentzioaren bilakaera (2007/12)
Europar legebiltzarreko hauteskundeetako abstentzioaren bilakaera (2004/09)
Ezker muturreko alderdien hauteskundeen batz besteko presentzia
Ezkerreko alderdien hauteskundeen batz besteko presentzia
Alderdi abertzaleen hauteskundeen batz besteko presentzia
Eskuineko alderdien hauteskundeen batz besteko presentzia
Eskuin muturreko alderdien hauteskundeen batz besteko presentzia
Ezker muturreko alderdien batz besteko hazkundera
Ezkerreko alderdien batz besteko hazkundera
Alderdi abertzaleen batz besteko hazkundera
Eskuineko alderdien batz besteko hazkundera
Eskuin muturreko alderdien batz besteko hazkundera

11.U

dalerriko oharrak

	1.Hauze
Langabetuen hazkundera (2007/11)	2007 urtean ez zegoen langabeturik
Emakumezko langabetuak, langabetu guztiekiko	Langabeturik gabeko urdalerria
50 eta + urteko langabetuak, langabetu guztiekiko	Langabeturik gabeko urdalerria.
50 eta + urteko langabetuen hazkundera (2007/11)	2007 urtean ez zegoen langabeturik.
Lan-kalera tagatik langabezia egoeran	Langabeturik gabeko urdalerria
Kontratu amaieragatik langabezia egoeran	Langabeturik gabeko urdalerria
Laborari aktiboen hazkundera (1999/2009)	
Enpresa buru, artisau eta merkatari aktiboen hazkundera (1999/2009)	1999 urtean ez zegoen mota horretako KSPdun landunik
Kudeatzaile eta lanbide intelektuak aktiboen hazkundera (1999/2009)	1999 urtean ez zegoen mota horretako KSPdun landunik
Tarteko lanbideak aktiboen hazkundera (1999/2009)	
Enpleguak aktiboen hazkundera (1999/2009)	
Langileak aktiboen hazkundera (1999/2009)	
Gazteen iraute tasa (10-19 urte)	
Emakumezko gazteen iraute tasa	
Gazte langabetuak (<25 urte) langabetu guztiekiko	Langabeturik gabeko urdalerria
Gazte langabetuen hazkundera (<25 urte)	2007 urtean ez zegoen langabeturik
Guraso bakarreko (<65 urte) familia nuklearren emakumezko tasa	
Jarduera industrialeko teknologia maila handia	Daturik ez
Jarduera industrialeko teknologia maila ertain-handia	Daturik ez
Jarduera industrialeko teknologia maila ertain-txikia	Daturik ez
Jarduera industrialeko teknologia maila txikia	Daturik ez
Ustiategi kopurua	
Oinordegabeko 50 urtetik gorako ustiategi-buruak	Sekretu estatistikoa
Lur artifizializazioaren hazkundera (2000/06)	2000 urtean ez zegoen artifizializazio esanguratsurik
Lur artifizializazioaren hazkundera (1990/2000)	1990 urtean ez zegoen artifizializazio esanguratsurik
Etxebizitzaren batz besteko prezioa	

12.Herri elkargoko oharrak

	50 eta + urteko langabetuen hazkundera (2007/11)	Gazte langabetuen hazkundera (<25 urte)
2.Zuberoako herri elkargoa		

Sustatzailea: GAINDEGIA



Ipar Euskal Herriko udalerriak, aldagai sozio ekonomikoen arabera 2013

Egileak

Txomin Poveda eta Asier Otxoa de Retana



HAZPARNE

AURKIBIDEA

1. Demografia
2. Gizarte errealitatea eta bizi baldintzak
3. Jarduera ekonomikoa
4. Lurralde antolamendua eta hirigintza
5. Etxebizitza
6. Azpiegiturak eta zerbitzuen irisgarritasuna
7. Tokiko fiskalitate zuzena
8. Tokiko nortasuna eta joera politikoa
9. Oharrak
10. Eranskinak: Adierazle zerrenda
11. Udalerrri oharrak
12. Herri elkargoko oharrak

1. Demografia

1.1 Biztanleria lurraldean

	1.Hazparne	2.Hazparneko Lurraldea	3.Bitarteko Zonaldea	4.Iparraldea	5.Euskal Herria
Biztanleria osoa (p. munic.)	6 140	13 408	79 613	289 543	3 127 326

Unit.: Kopuru gordina
INSEE eta INE

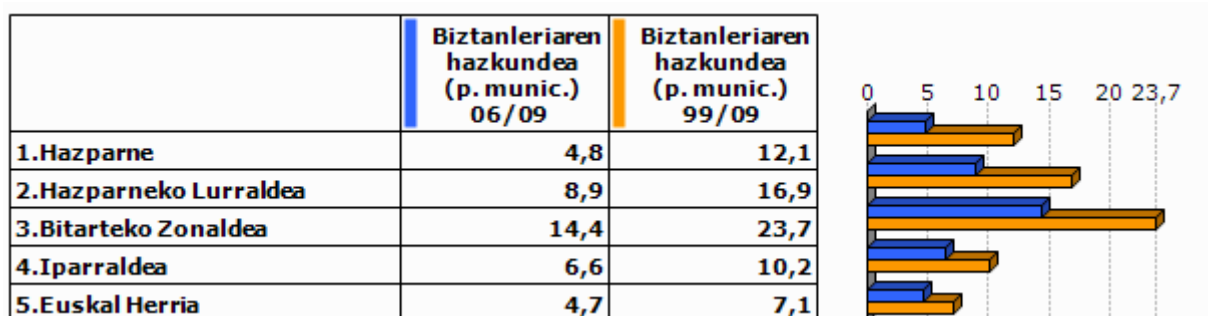

Unit.: %
INSEE eta INE, 2006/2009 eta 1999/2009

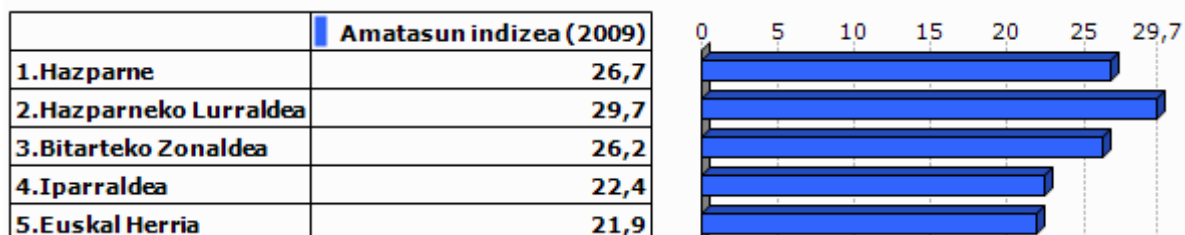

Unit.: %
INSEE eta INE, 2009

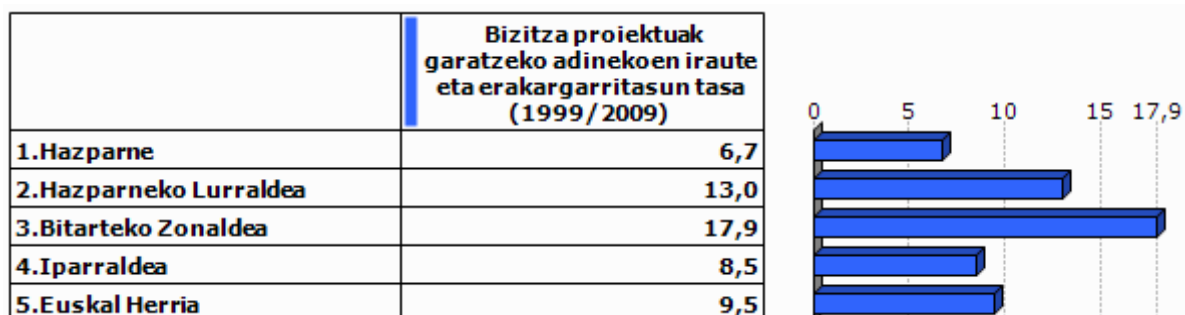

Unit.: %
INSEE eta INE. Ekoizpen propioa., 1999/2009

1.2 Biztanleriaren egitura

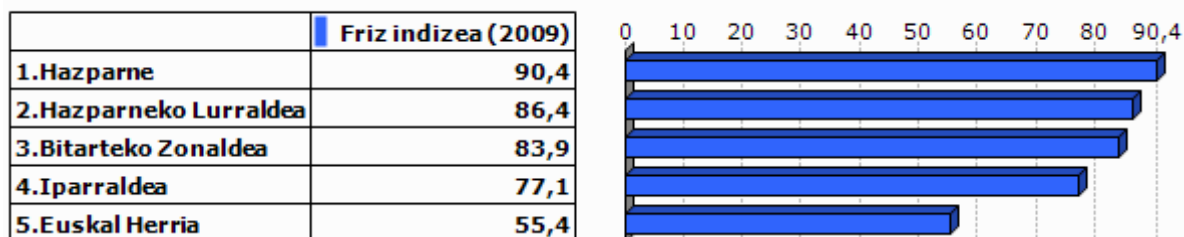

Unit.: %
INSEE eta INE, 2009

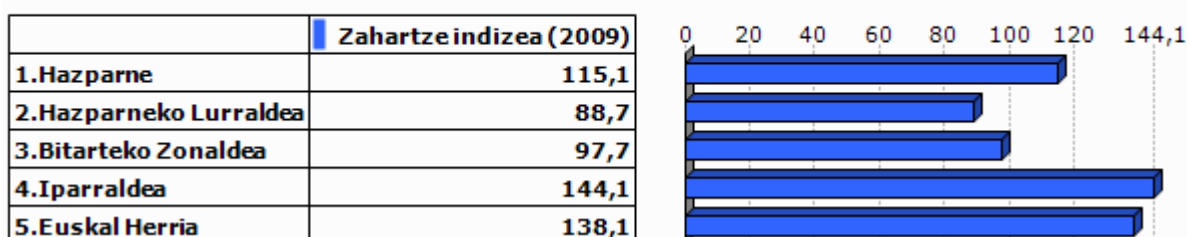

Unit.: %
INSEE eta INE, 2009

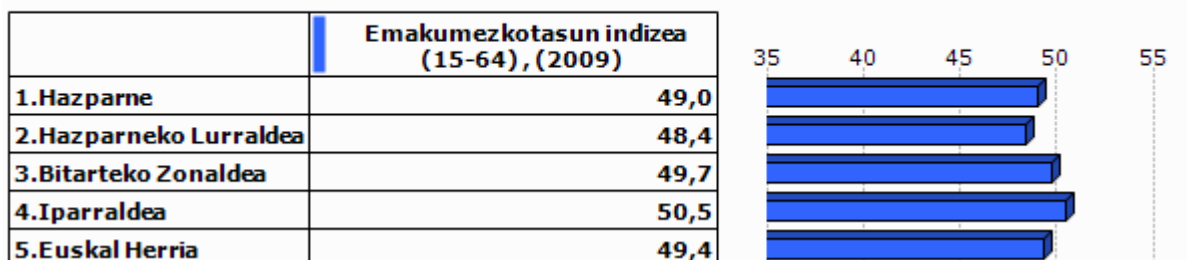

Unit.: %
INSEE eta INE, 2009

2.Gizarte errealitatea eta bizi baldintzak

2.1 Jarduera eta enplegua

	Jarduera tasa (2009)	Emakumezkoen jarduera tasa (2009)
1.Hazparne	73,7	71,6
2.Hazparneko Lurraldea	75,1	73,2
3.Bitarteko Zonaldea	73,7	71,1
4.Iparraldea	71,7	68,9
5.Euskal Herria	72,9	67,0

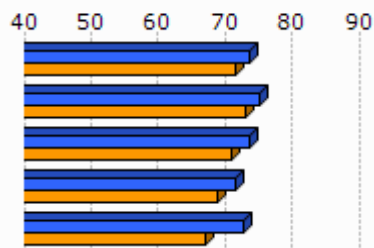

Unit.: %
INSEE eta INE, 2009

	Biztanleria aktiboaren hazkundera (1999/2009)
1.Hazparne	17,5
2.Hazparneko Lurraldea	22,9
3.Bitarteko Zonaldea	26,3
4.Iparraldea	13,0
5.Euskal Herria	13,8

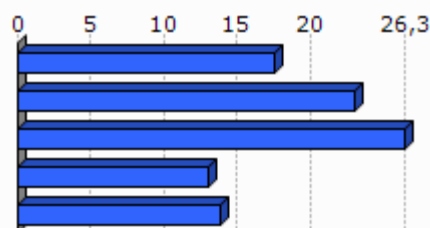

Unit.: %
INSEE eta INE, 1999/2009

2.2 Langabezia

	1.Hazparne	2.Hazparneko Lurraldea	3.Bitarteko Zonaldea	4.Iparraldea	5.Euskal Herria
Langabetu kopurua (2011)	223	417	2 720	12 479	201 708

Unit.: Kopuru gordina
Pôle emploi eta Espainiako Enplegu eta Gizarte Segurantzza Ministerioa, 2011

	Langabetuen hazkundera (2007/11)
1.Hazparne	48,7
2.Hazparneko Lurraldea	47,3
3.Bitarteko Zonaldea	50,9
4.Iparraldea	43,9
5.Euskal Herria	92,1

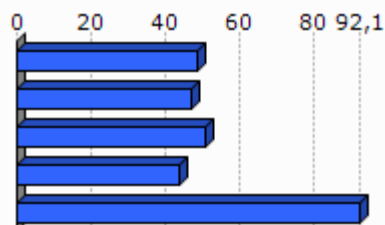

Unit.: %
Pôle emploi eta Espainiako Enplegu eta Gizarte Segurantzza Ministerioa, 2007/2011

	Emakumezko langabetuak, langabetu guztiekiko (2011)
1.Hazparne	56,5
2.Hazparneko Lurraldea	48,2
3.Bitarteko Zonaldea	53,9
4.Iparraldea	48,8
5.Euskal Herria	50,7

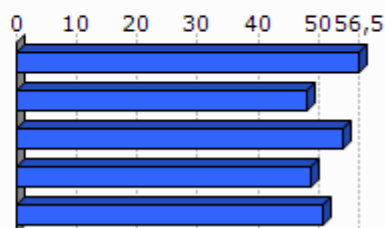

Unit.: %

Pöle emploi eta Espainiako Enplegu eta Gizarte Segurantzza Ministerioa, 2011

	50 eta + urteko langabetuak, langabetu guztiekiko (2011)	50 eta + urteko langabetuen hazkundera (2007/11)
1.Hazparne	20,6	119,0
2.Hazparneko Lurraldea	16,3	61,9
3.Bitarteko Zonaldea	20,4	110,6
4.Iparraldea	18,3	85,8
5.Euskal Herria	38,8	86,1

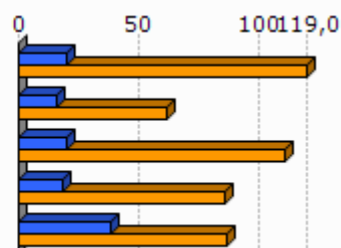

Unit.: %

Pöle emploi eta Espainiako Enplegu eta Gizarte Segurantzza Ministerioa, 2007/2011

	Lan-kalera ketagatik langabezia egoeran (2011)	Kontratu amaieragatik langabezia egoeran (2011)
1.Hazparne	30,4	60,0
2.Hazparneko Lurraldea	28,6	64,4
3.Bitarteko Zonaldea	28,2	63,9
4.Iparraldea	25,2	66,3

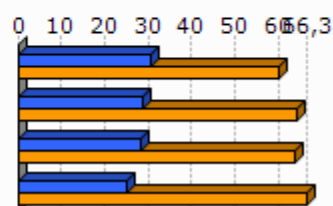

Unit.: %

Pöle emploi, 2011

2.3 Katgoria Sozio-Profesionala eta formazio maila

	Laborari aktiboen presentzia (2009)	Laborari aktiboen hazkundera (1999/2009)
1.Hazparne	3,1	-23,9
2.Hazparneko Lurraldea	5,8	-25,4
3.Bitarteko Zonaldea	2,5	-25,0
4.Iparraldea	3,2	-23,7

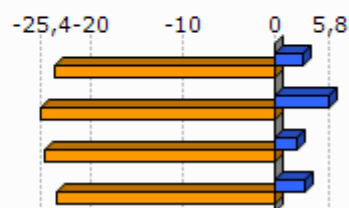

Unit.: %
INSEE, 1999/2009

	Enpresa buru, artisau eta merkatari aktiboen presentzia (2009)	Enpresa buru, artisau eta merkatari aktiboen hazkundera (1999/2009)
1.Hazparne	9,2	-12,9
2.Hazparneko Lurraldea	7,8	-9,6
3.Bitarteko Zonaldea	9,4	12,8
4.Iparraldea	8,8	2,8

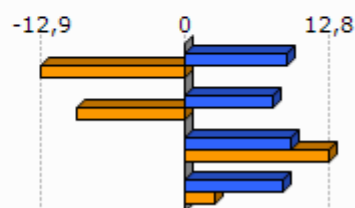

Unit.: %
INSEE, 1999/2009

	Kudeatzaile eta lanbide intelektualak aktiboen presentzia (2009)	Kudeatzaile eta lanbide intelektualak aktiboen hazkundera (1999/2009)
1.Hazparne	9,9	125,8
2.Hazparneko Lurraldea	8,5	110,9
3.Bitarteko Zonaldea	11,1	56,8
4.Iparraldea	11,6	30,0

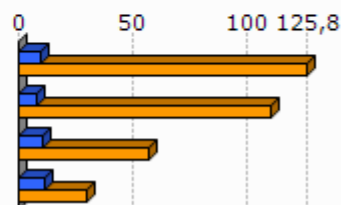

Unit.: %
INSEE, 1999/2009

	Tarteko lanbideak aktiboen presentzia (2009)	Tarteko lanbideak aktiboen hazkundera (1999/2009)
1.Hazparne	26,0	59,8
2.Hazparneko Lurraldea	24,1	57,8
3.Bitarteko Zonaldea	26,4	47,6
4.Iparraldea	25,5	26,2

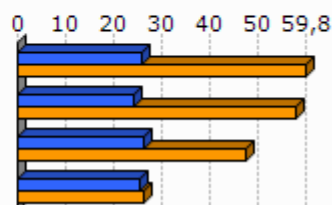

Unit.: %
INSEE, 1999/2009

	Enplegatuak aktiboen presentzia (2009)	Enplegatuak aktiboen hazkundera (1999/2009)
1.Hazparne	28,5	-4,6
2.Hazparneko Lurraldea	27,4	10,8
3.Bitarteko Zonaldea	30,4	13,7
4.Iparraldea	31,6	1,6

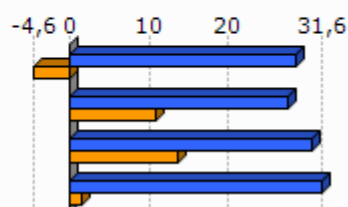

Unit.: %
INSEE, 1999/2009

	Langileak aktiboen presentzia (2009)	Langileak aktiboen hazkundera (1999/2009)
1.Hazparne	23,3	-20,4
2.Hazparneko Lurraldea	26,4	3,3
3.Bitarteko Zonaldea	22,3	1,4
4.Iparraldea	20,3	-3,4

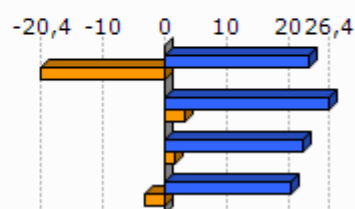

Unit.: %
INSEE, 1999/2009

	Diploma profesionalik gabeko biztanleriaren presentzia (2008)	Teknikalari diploma oinarritzkoa duen biztanleriaren presentzia (2008)	Batxilergoa duen biztanleriaren presentzia (2008)	Goi mailako ikasketetako diploma duen biztanleriaren presentzia (2008)
1.Hazparne	39,7	29,0	13,1	18,1
2.Hazparneko Lurraldea	34,7	30,6	14,9	19,8
3.Bitarteko Zonaldea	30,0	30,0	16,2	23,9
4.Iparraldea	32,7	26,7	17,1	23,6

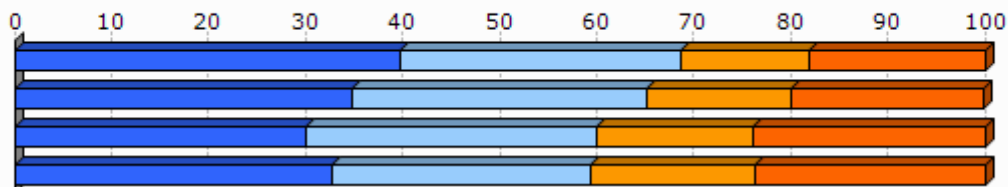

Unit.: %
INSEE, 2008

2.4 Errenta

	1.Hazparne	2.Hazparneko Lurraldea
Errenta mediana (kontsumo unitateko), (2010)	18 296	18 282
Errentaren bederatzigarren dezila (kontsumo unitateko), (2010)	32 669	31 377
Errentaren lehen dezila (kontsumo unitateko), (2010)	8 984	8 770

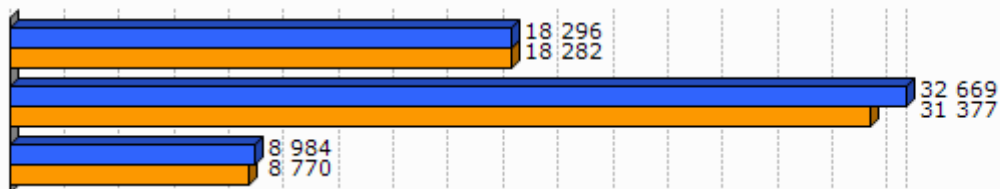

Unit.: €
INSEE, 2010

	Errenta dezilen arteko distantzia (kontsumo unitateko), (2010)
1.Hazparne	3,6
2.Hazparneko Lurraldea	3,6



Unit.: Unitate gabekoa
INSEE, 2010

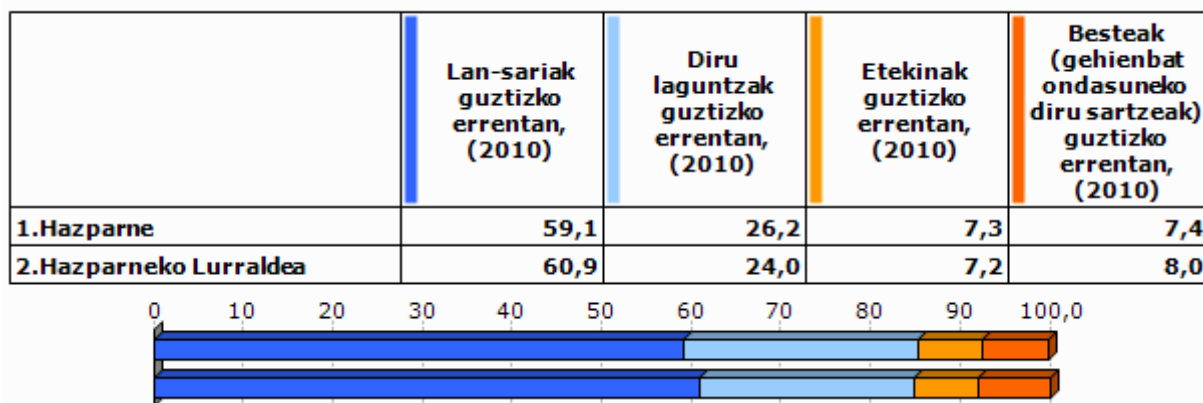

Unit.: %
INSEE, 2010

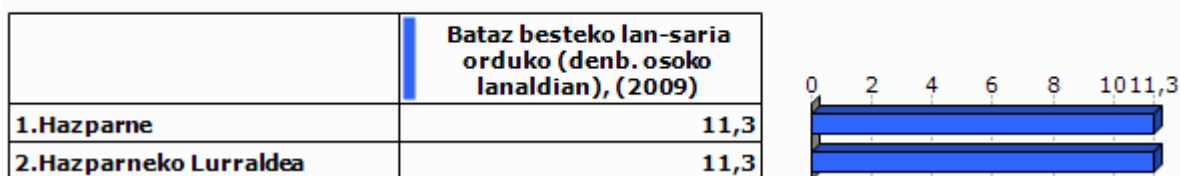

Unit.: €
INSEE, 2009

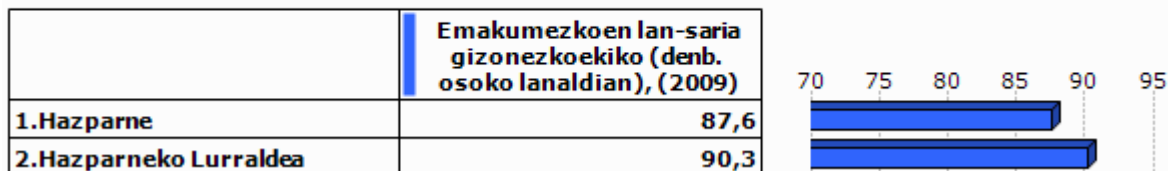

Unit.: %
INSEE, 2009

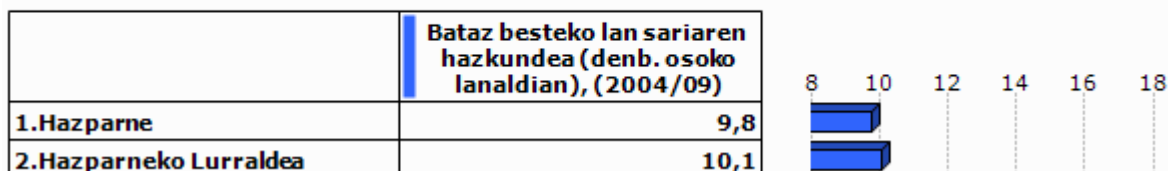

Unit.: %
INSEE, 2004/2009

2.5 Arrisku ekonomikoaren menpeko giza talde nagusiak

Gazteak

	Gazteen iraute tasa, (1999/2009)	Emakumezko gazteen iraute tasa, (1999/2009)
1.Hazparne	-14,8	-17,7
2.Hazparneko Lurraldea	-10,0	-13,9
3.Bitarteko Zonaldea	-14,7	-14,4
4.Iparraldea	-4,8	-3,8
5.Euskal Herria	15,3	15,5

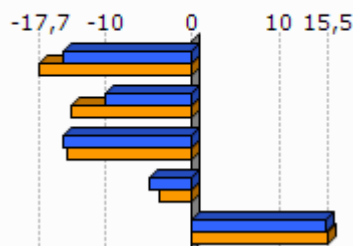

Unit.: %
INSEE eta INE. Ekoizpen propioa., 1999/2009

	Gazte langabetuak (<25 urte) langabetu guztiakiko (2011)	Gazte langabetuen hazkundera (<25 urte) (2007/11)
1.Hazparne	18,4	32,3
2.Hazparneko Lurraldea	14,9	24,0
3.Bitarteko Zonaldea	16,0	51,2
4.Iparraldea	14,6	45,2
5.Euskal Herria	9,0	102,5

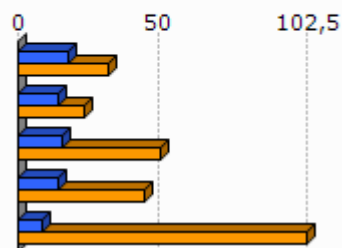

Unit.: %
Pôle emploi eta Espainiako Enplegu eta Gizarte Segurantza Ministerioa, 2007/2011

	1.Hazparne	2.Hazparneko Lurraldea
Emakumezko gazteen (18-25) batz besteko lan-saria orduko (denb. osoko lanaldian), (2009)	8,5	8,4
Gizonezko gazteen (18-25) batz besteko lan-saria orduko (denb. osoko lanaldian), (2009)	10,8	9,8

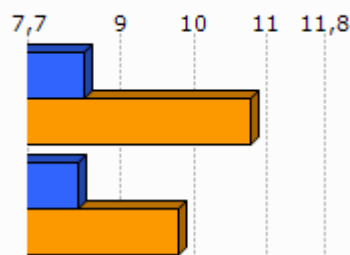

Unit.: €
INSEE, 2009

Adinekoak

	1.Hazparne	2.Hazparneko Lurraldea	3.Bitarteko Zonaldea	4.Iparraldea
65 urtetik gorako biztanleak etxean bakarrik, (2009)	324	549	3 127	19 864
75 urtetik gorako biztanleak etxean bakarrik, (2009)	168	296	1 879	12 683

Unit.: Kopuru gordina
INSEE, 2009

	Adineko biztanleen bakartasun maila (>65 urte), (2009)	Zaharren menpekotasun indizea, (2009)
1.Hazparne	27,6	29,7
2.Hazparneko Lurraldea	25,1	25,2
3.Bitarteko Zonaldea	22,4	27,7
4.Iparraldea	31,4	35,1
5.Euskal Herria		29,7

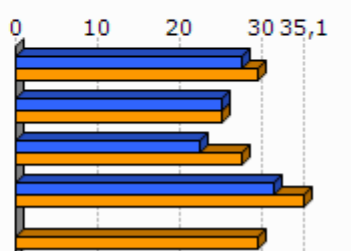

Unit.: %
INSEE eta INE, 2009

Guraso bakarreko familiak

	1.Hazparne	2.Hazparneko Lurraldea	3.Bitarteko Zonaldea	4.Iparraldea
Guraso bakarreko (<65 urte) familia nuklearrak, (2009)	212	373	2 051	9 983

Unit.: Kopuru gordina
INSEE, 2009

	Guraso bakarreko (<65 urte) familia nuklearren proportzioa, (2009)	Guraso bakarreko (<65 urte) familia nuklearren emakumezko otasuna, (2009)
1.Hazparne	12,1	92,5
2.Hazparneko Lurraldea	9,9	88,3
3.Bitarteko Zonaldea	9,0	80,8
4.Iparraldea	12,5	83,0

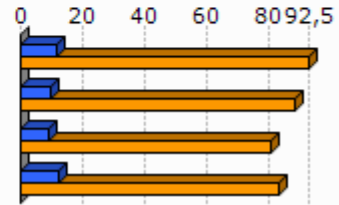

Unit.: %
INSEE, 2009

	1.Hazparne	2.Hazparneko Lurraldea	3.Bitarteko Zonaldea	4.Iparraldea
Guraso bakarreko haur kopurua (0-24 urte bitartean), (2009)	288	514	2 557	11 658

Unit.: Kopuru gordina
INSEE, 2009

	Guraso bakarreko haur kopuruaren proportzioa (0-24 urte bitartean), (2009)
1.Hazparne	20,2
2.Hazparneko Lurraldea	15,7
3.Bitarteko Zonaldea	13,6
4.Iparraldea	19,8

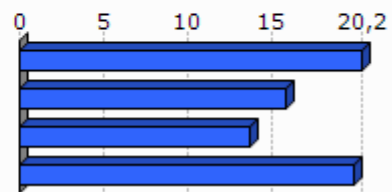

Unit.: %
INSEE, 2009

3. Jarduera ekonomikoa

3.1 Ehun ekonomikoa

	1.Hazparne	2.Hazp arneko Lurraldea	3.Bitarteko Zonaldea	4.Ipar raldea	5.Euskal Herria
Establezimendu kopurua (2013-01)	382	805	4 479	22 899	243 998

Unit.: Kopuru gordina
SIRENE, DIRAE eta CAMERDATA, 2013-01

	Lehen sektoreko establez imenduen proportzioa (2013-01)	Industria sektoreko establez imenduen proportzioa (2013-01)	Eraikuntza sektoreko establez imenduen proportzioa (2013-01)	Zerbitzuen sektoreko establez imenduen proportzioa (2013-01)
1.Hazparne	8,4	7,3	10,5	73,8
2.Hazparneko Lurraldea	15,4	9,4	10,6	64,6
3.Bitarteko Zonaldea	8,0	7,3	13,1	71,6
4.Iparraldea	6,3	6,1	8,0	79,6
5.Euskal Herria	3,3	8,3	13,9	74,5

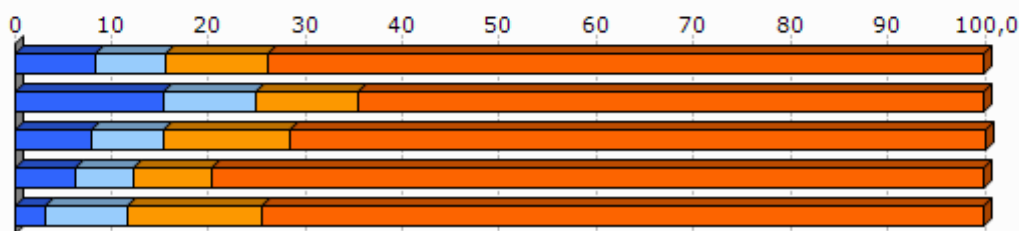

Unit.: %
SIRENE, DIRAE eta CAMERDATA, 2013-01

	Establezimenduen bertakotutze tasa (2013-01)
1.Hazparne	95,5
2.Hazparneko Lurraldea	97,1
3.Bitarteko Zonaldea	94,8
4.Iparraldea	89,8
5.Euskal Herria	90,6

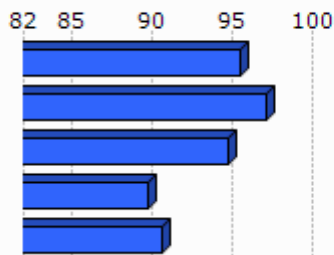

Unit.: %
SIRENE, DIRAE eta CAMERDATA. Ekoizpen propioa., 2013-01

	Jarduera industrialeko teknologia maila handia (2013-01)	Jarduera industrialeko teknologia maila ertain-handia (2013-01)	Jarduera industrialeko teknologia maila ertain-txikia (2013-01)	Jarduera industrialeko teknologia maila txikia (2013-01)
1.Hazparne	0,0	10,0	60,0	30,0
2.Hazparneko Lurraldea	2,5	6,7	48,9	42,2
3.Bitarteko Zonaldea	2,2	9,6	31,8	56,5
4.Iparraldea	1,8	10,2	24,8	63,2
5.Euskal Herria	1,8	15,6	44,0	38,6

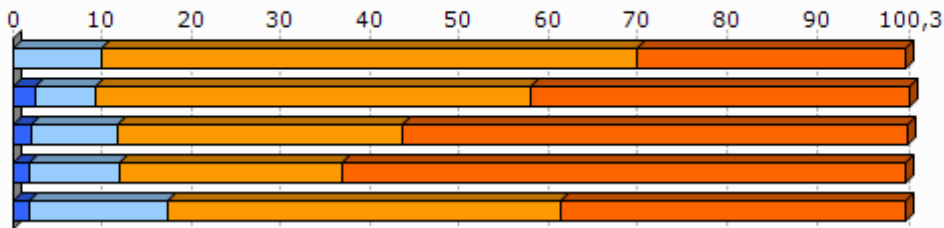

Unit.: %
SIRENE, DIRAE eta CAMERDATA, 2013-01

3.2 Giza lan eskua

	Biztanleria aktiboaren egituraren indizea (2009)	Hurrengo hamarkadan erretiroa hartu behar duen langilegoa (2009)
1.Hazparne	25,8	31,0
2.Hazparneko Lurraldea	30,3	27,5
3.Bitarteko Zonaldea	33,8	29,6
4.Iparraldea	32,0	33,5
5.Euskal Herria		13,3

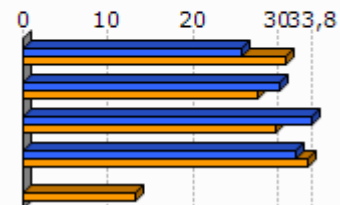

Unit.: %
INSEE eta INE, 2009

	Udalerrian bizi diren landunak, udalerriko lanpostuekiko (2009)	Udalerrian bizi eta lan egiten duten landunak, udalerriko landunekiko (2009)
1.Hazparne	-19,4	40,8
2.Hazparneko Lurraldea	-32,4	31,5
3.Bitarteko Zonaldea	-39,9	25,1
4.Iparraldea	0,3	37,0

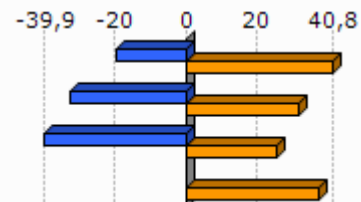

Unit.: %
INSEE, 2009

	Tokiko ekonomiara bideratutako enplegua (2009)	Tokiko ekonomiara bideratutako enpleguaren hazkundera (1999/2009)
1.Hazparne	68,4	3,3
2.Hazparneko Lurraldea	54,3	-3,7
3.Bitarteko Zonaldea	66,5	-2,9
4.Iparraldea	70,2	-2,1

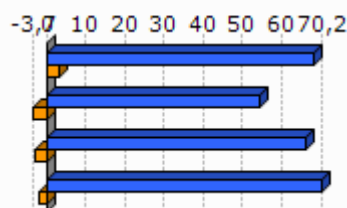

Unit.: %
INSEE, 1999/2009

	Ekintzaitetasun ekonomikoaren tasa (2013-01)
1.Hazparne	88,7
2.Hazparneko Lurraldea	91,2
3.Bitarteko Zonaldea	89,3
4.Iparraldea	84,0
5.Euskal Herria	84,0

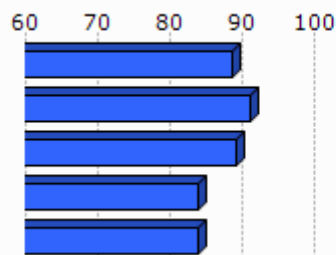

Unit.: %
SIRENE, DIRAE eta CAMERDATA, 2013-01

	Autonomoen tasa (2013-01)
1.Hazparne	17,6
2.Hazparneko Lurraldea	19,1
3.Bitarteko Zonaldea	15,4
4.Iparraldea	17,7
5.Euskal Herria	19,0

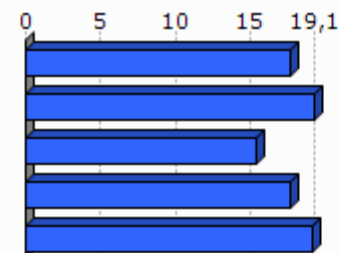

Unit.: %
SIRENE eta Espainiako Enplegu eta Gizarte Segurantzza Ministerioa. Ekoizpen propioa., 2013-01

3.3 Laborantza

	Ustiategi kopurua (2010)	Ustiategiaren hazkundera (2000/10)
1.Hazparne	144	-77
2.Hazparneko Lurraldea	527	-133
3.Bitarteko Zonaldea	1 465	-835
4.Iparraldea	4 453	-1 415
5.Euskal Herria	37 090	-34 609

Unit.: Kopuru gordina
Frantziako Laborantza, Nekazaritzako Elikagaien eta Basoen Ministerioa eta INE, 2000/10

	Ustiatgien hazkundera (2000/10), (Unit.: %)	Bataz besteko produkzio gordina ustiategiko (2010)
1.Hazparne	-34,8	38,3
2.Hazparneko Lurraldea	-20,2	68,3
3.Bitarteko Zonaldea	-36,3	47,3
4.Iparraldea	-25,6	49,7
5.Euskal Herria	-48,3	

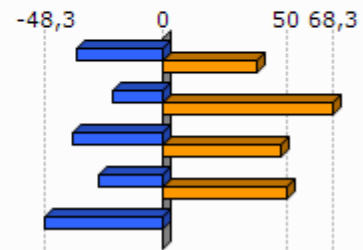

Unit.: K€

Frantziako Laborantza, Nekazaritzako Elikagaien eta Basoen Ministerioa eta INE, 2000/10

Frantziako Laborantza, Nekazaritzako Elikagaien eta Basoen Ministerioa, 2010

	Ustiatgien bataz besteko NAE azalera (2010)	NAE azaleraren hazkundera (2000/10)
1.Hazparne	25,2	-11,8
2.Hazparneko Lurraldea	27,8	-6,8
3.Bitarteko Zonaldea	23,3	-13,5
4.Iparraldea	28,1	-9,6
5.Euskal Herria	23,5	-13,7

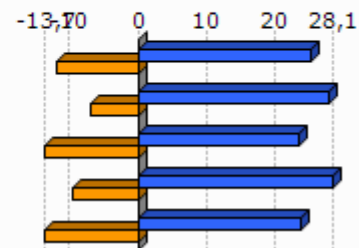

Unit.: Unit.: Ha/ustiategiko; %

Frantziako Laborantza, Nekazaritzako Elikagaien eta Basoen Ministerioa eta INE, 2000/10

	Oinordegabeko 50 urtetik gorako ustiategi-buruak (2010)
1.Hazparne	39,6
2.Hazparneko Lurraldea	32,1
3.Bitarteko Zonaldea	35,6
4.Iparraldea	27,9

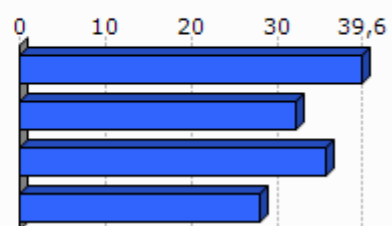

Unit.: %

Frantziako Laborantza, Nekazaritzako Elikagaien eta Basoen Ministerioa, 2010

4. Lurralde antolamendua eta hirigintza

4.1 Lurralde antolamendua

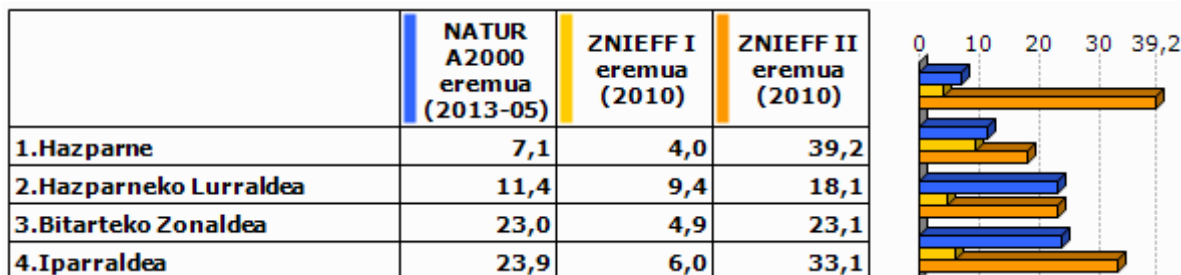

Unit.: %

Frantziako Ekologia, Garapen Iraunkorra eta Energiaren Ministerioa , 2013/05 eta 2010

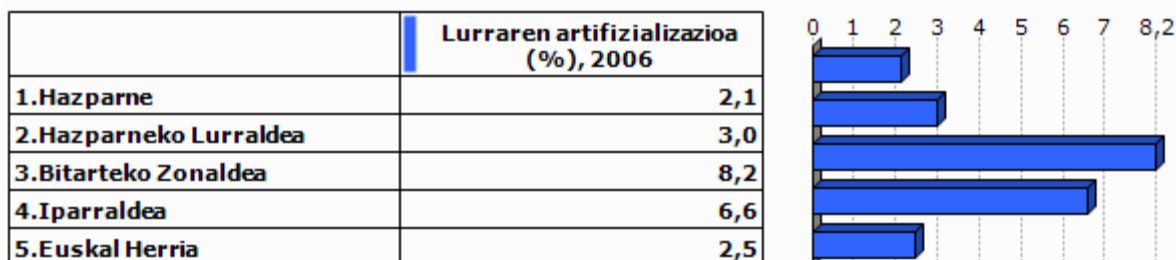

Unit.: %

Corine Land Cover, 2006

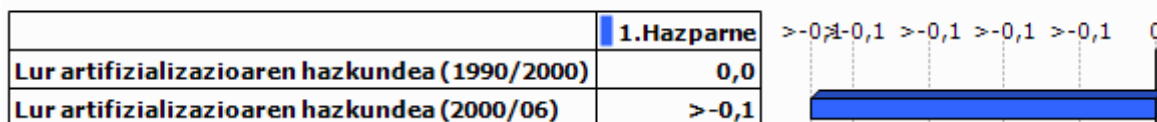

Unit.: %

Corine Land Cover, 1990/2000 eta 2000/2006

	PLHaren presentzia (2011)	Hirigintza arautzeko planen presentzia (2011)	Lurralde Koherentziarako Planen presentzia (SCOT) (2013)
1.Hazparne	EZ	PLU (Egiten ari)	BAI

Unit.: Bai/Ez; presentzia eta tipologia; Bai/Ez

DATAR, 2011

DGALN, 2013

	2.Hazp arneko Lurraldea	3.Bitarteko Zonaldea	4.Ipar raldea
Hirigintza dokumenturik gabeko herriak (%), (2011)	10,0	5,7	35,2
Lurralde Koherentziarako Plana duten herriak (%), (2013)	100,0	97,1	33,3
PLHa duten herriak (%), (2011)	0,0	17,1	6,3

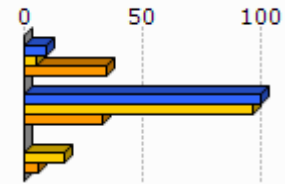

Unit.: %
DATAR, 2011
DGALN, 2013

4.2 Hirigintza

	Baimendutako etxebizitza eraikuntzen batz besteko kopurua urtero (2002/07)	Baimendutako etxebizitza eraikuntzen batz besteko kopurua urtero (2008/12)
1.Hazparne	75	74
2.Hazparneko Lurraldea	157	132
3.Bitarteko Zonaldea	873	781
4.Iparraldea	3 223	3 071
5.Euskal Herria	33 607	19 397

Unit.: Kopuru gordina
Frantziako Ekologia, Garapen Iraunkorra eta Energiaren Ministerioa eta Espainiako Sustapen Ministerioa, 2002/07 eta 2008/2012

	Baimendutako etxebizitza eraikuntzen batz besteko azalera urtero (2002/07)	Baimendutako etxebizitza eraikuntzen batz besteko azalera urtero (2008/12)
1.Hazparne	7 032	6 685
2.Hazparneko Lurraldea	17 854	14 563
3.Bitarteko Zonaldea	101 666	81 105
4.Iparraldea	310 544	275 668
5.Euskal Herria	2 974 544	1 829 868

Unit.: m2
Frantziako Ekologia, Garapen Iraunkorra eta Energiaren Ministerioa eta Espainiako Sustapen Ministerioa, 2002/07 eta 2008/2012

5. Etxebizitza

	Etxebizitza parkearen hazkundera (1999/2009)	Bigarren etxebizitzaren hazkundera (1999/2009)
1. Hazparne	24,0	-2,4
2. Hazparneko Lurraldea	27,8	13,0
3. Bitarteko Zonaldea	32,4	48,0
4. Iparraldea	19,0	34,3
5. Euskal Herria	15,7	1,4

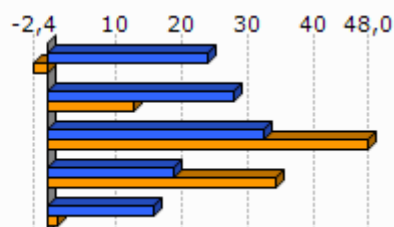

Unit.: %
INSEE eta INE, 1999/2009

	Bigarren etxebizitzaren presentzia (2009)	Etxebizitza hutsen presentzia (2009)
1. Hazparne	4,5	8,3
2. Hazparneko Lurraldea	5,6	7,5
3. Bitarteko Zonaldea	10,0	5,5
4. Iparraldea	20,8	4,3
5. Euskal Herria	7,2	8,3

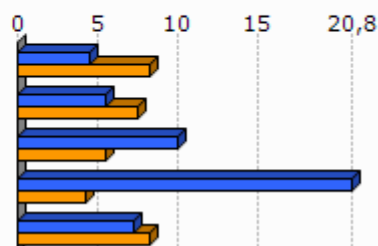

Unit.: %
INSEE eta INE, 2009

	Etxebizitzaren batz besteko prezioa (2013)
1. Hazparne	2 066
2. Hazparneko Lurraldea	2 118
3. Bitarteko Zonaldea	2 560
4. Iparraldea	2 024
5. Euskal Herria	2 565

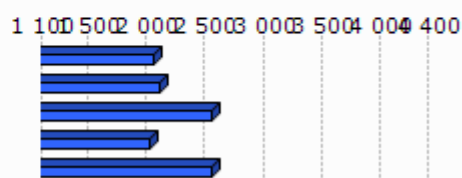

Unit.: €/m²
Ekoizpen propioa, 2013
* Euskal Herria: Zazpi hiriburu eta 25.000 biztanletik gorako udalerrien batz bestekoa.

	Etxebizitza sozialen tasa (datu ofiziala), (2009)	Etxebizitza sozialen tasa (guztizko etxebizitza parkearekiko), (2009)
1.Hazparne		2,1
2.Hazparneko Lurraldea		2,2
3.Bitarteko Zonaldea		3,3
4.Iparraldea		6,8

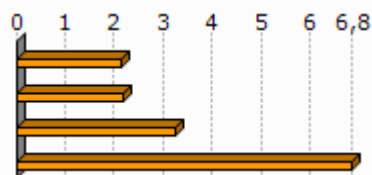

Unit.: %

Lurralde berdintasuna eta etxebizitzaren ministerioa, 2009
Akitaniako DREAL eta INSEE. Ekoizpen propioa., 2009

	Etxebizitza soziala kopuruaren batz besteko hazkundera (2001/07)	Etxebizitza soziala kopuruaren batz besteko hazkundera (2008/10)
1.Hazparne	0,0	0,0
2.Hazparneko Lurraldea	0,0	7,0
3.Bitarteko Zonaldea	26,7	75,0
4.Iparraldea	108,0	269,0

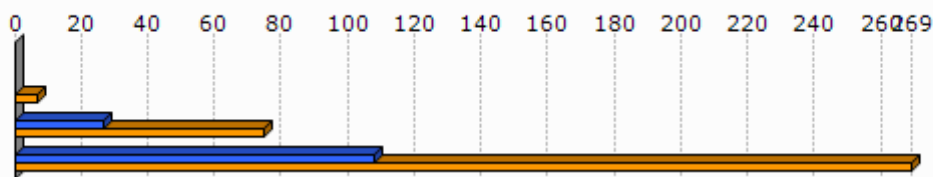
Unit.: urteko batz besteko kopurua
DREAL Aquitaine, 2001/07 eta 2008/2010

6. Azpiegitura eta zerbitzuen irisgarritasuna

	Garraio publikoaren lotura kopurua (2013)
1. Hazparne	1,0
2. Hazparneko Lurraldea	0,3
3. Bitarteko Zonaldea	0,9
4. Iparraldea	0,7

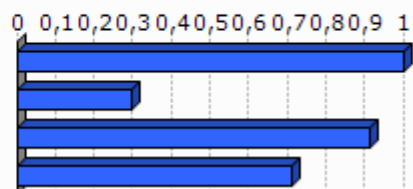

Unit.: Kopuru gordina
Ekoizpen propioa, 2013

	1. Hazparne	2. Hazparneko Lurraldea	3. Bitarteko Zonaldea	4. Iparraldea	5. Euskal Herria
Osasun zentro azpiegitura gertuenera errepide bidezko distantzia (2012)	0,0	9,7	7,0	9,2	2,7
Ospital gertuenera errepide bidezko distantzia (2012)	11,2	14,8	11,8	9,4	2,2
Txikizkako merkataritza gertuenera errepide bidezko distantzia (2012)	0,0	1,7	1,0	2,5	1,3
Janarizko txikizkako merkataritza gertuenera errepide bidezko distantzia (2012)	0,0	2,1	1,3	2,9	2,4
Finantza bulego gertuenera errepide bidezko distantzia (2012)	0,0	9,7	6,6	7,3	3,7

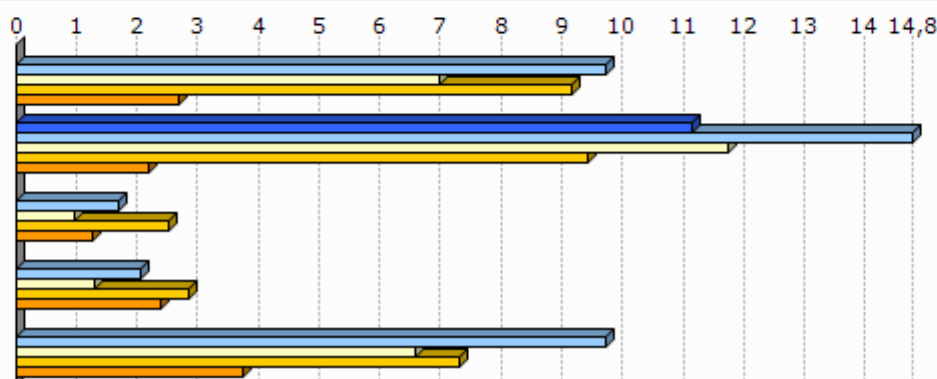

Unit.: Km.

INSEE, Nafarroako Gobernuak, EUSTAT, Nafarroako Datu Espazialen Azpiegitura eta Espainiako Sustapen Ministerioa. Ekoizpen propioa., 2012

INSEE, EUSTAT eta Nafarroako Datu Espazialen Azpiegitura. Ekoizpen propioa., 2012

INSEE, EUSTAT, CAMERDATA eta Espainiako Sustapen Ministerioa. Ekoizpen propioa., 2012

INSEE, EUSTAT, CAMERDATA eta Espainiako Sustapen Ministerioa. Ekoizpen propioa., 2012

INSEE, EUSTAT eta CAMERDATA. Ekoizpen propioa., 2012

7. Tokiko fiskalitate zuzena

	Etxebizitzei ezarritako zerga (TH), (2012)	Eraikitako lurrei ezarritako zerga (TFB), (2012)	Eraiki gabeko lurrei ezarritako zerga (TFNB), (2012)	Enpresei ezarritako zerga (CFE), (2012)
1.Hazparne	19,0	13,0	31,0	22,6
2.Hazparneko Lurraldea	17,1	9,2	32,5	23,2
3.Bitarteko Zonaldea	14,0	10,1	32,6	22,7
4.Iparraldea	14,0	9,3	32,2	22,3
Hazparneko Lurraldeko fiskalitate zuzena	2,6	1,5	4,6	3,2

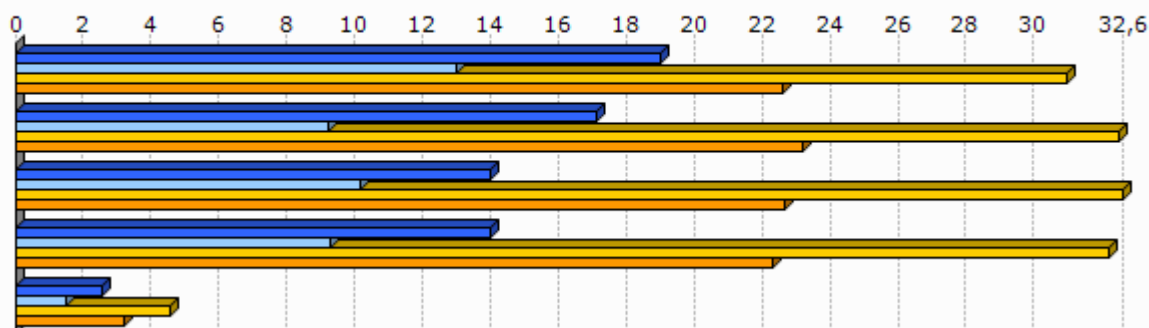

Unit.: %

Kondu publikoen, aurrekontuaren eta estatu erreformaren ministerioa, 2012

	1.Hazparne
Eraiki gabeko lurrei ezarritako zergaren urteko batz besteko hazkundera (TFNB) (2008/12)	1,2
Eraikitako lurrei ezarritako zergaren urteko batz besteko hazkundera (TFB) (2008/12)	0,0
Etxebizitzei ezarritako zergaren urteko batz besteko hazkundera (TH) (2008/12)	16,4

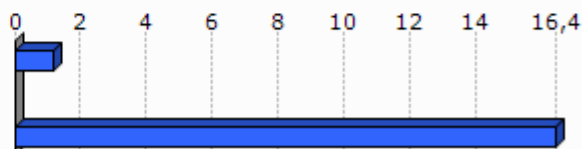

Unit.: %

Kondu publikoen, aurrekontuaren eta estatu erreformaren ministerioa, 2008/12

8. Tokiko nortasuna eta joera politikoa

8.1 Tokiko nortasuna

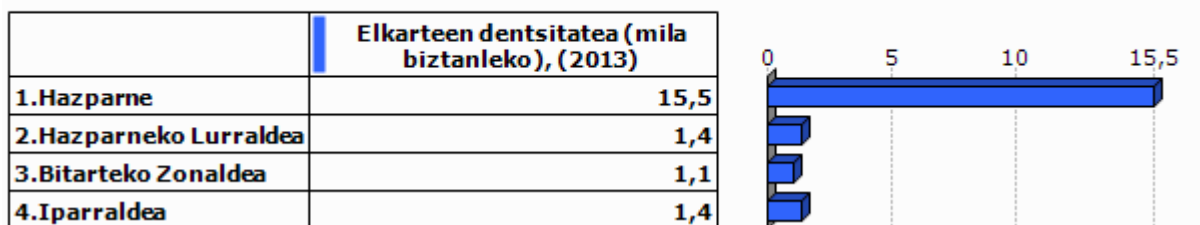

Unit.: %o

INSEE. Ekoizpen propioa., 2013

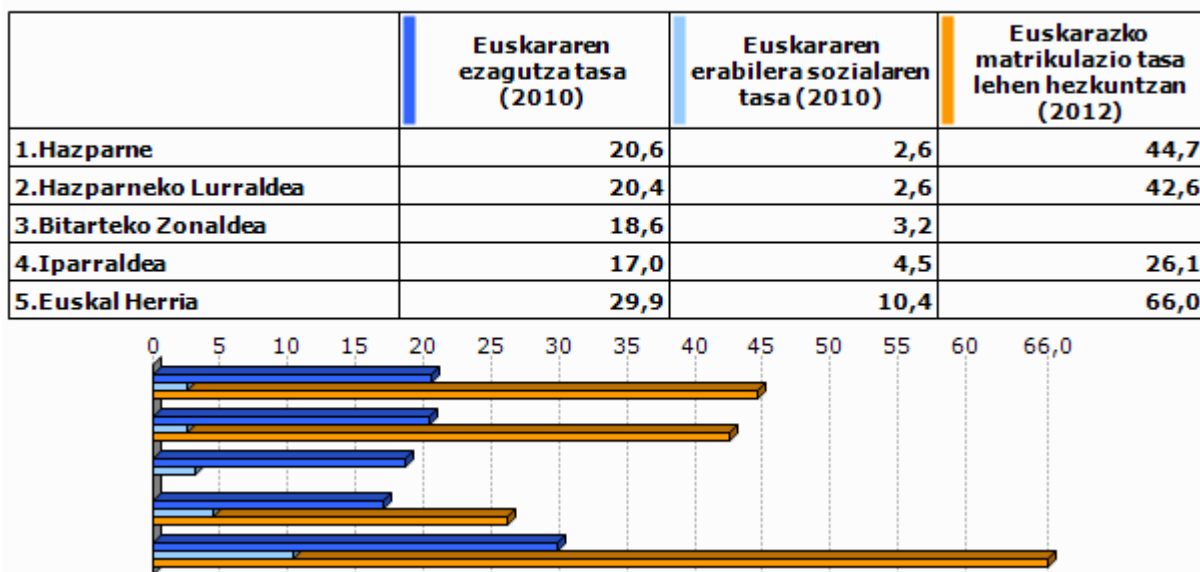

Unit.: %

Euskal Herriko Hizkuntza Adierazle Sistema (EAS), INSEE, EUSTAT, INE eta Nafarroako Estatistika Zerbitzua., 2010
Pirinio Atlantikoetako Hezkuntza Nazionalaren Departamentu Zerbitzua, EUSTAT eta Nafarroako Gobernu., 2012

	1.Hazparne	2.Hazparneko Lurraldea	3.Bitarteko Zonaldea	4.Iparaldea	5.Euskal Herria
Euskarazko Haur Hezkuntza-Lehen Hezkuntza azpiegitura gertuenera errepide bidezko distantzia (2012)	0,0	3,9	7,2	12,2	7,4
Haur Hezkuntza-Lehen Hezkuntza azpiegitura gertuenera errepide bidezko distantzia (2012)	0,0	0,0	0,0	0,9	2,3
Euskarazko bigarren hezkuntzako azpiegitura gertuenera errepide bidezko distantzia (2012)	11,2	16,4	12,9	21,2	19,0
Bigarren hezkuntzako azpiegitura gertuenera errepide bidezko distantzia (2012)	0,0	9,7	7,2	6,9	1,6
Euskaltegi gertuenera errepide bidezko distantzia (2012)	0,0	8,4	6,9	9,4	9,7

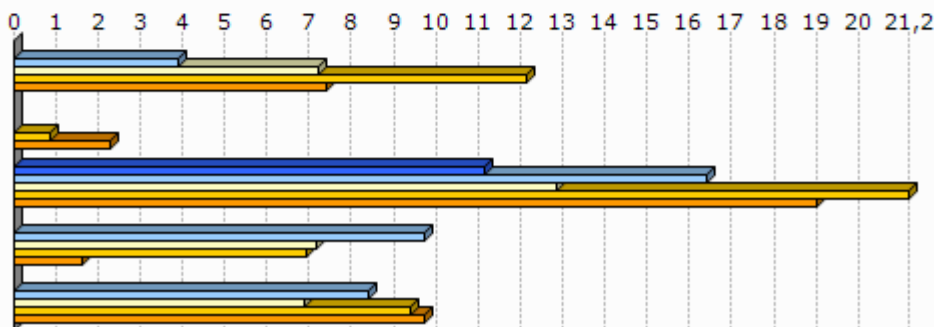

Unit.: Km.

Seaska, INSEE, Nafarroako Gobernua, EUSTAT eta Espainiako Sustapen Ministerioa. Ekoizpen propioa., 2012
 INSEE, Nafarroako Gobernua, EUSTAT, Nafarroako Datu Espazialen Azpiegitura eta Espainiako Sustapen Ministerioa. Ekoizpen propioa., 2012
 INSEE, Nafarroako Gobernua, EUSTAT eta Espainiako Sustapen Ministerioa. Ekoizpen propioa., 2012
 INSEE, EUSTAT eta Nafarroako Datu Espazialen Azpiegitura. Ekoizpen propioa., 2012
 AEK, HABE, IKA eta bilaketa propioa. Ekoizpen propioa., 2012

8.2 Joera politikoa

	2008ko udal hauteskundeetako abstentzio maila
1.Hazparne	17,3
2.Hazparneko Lurraldea	15,4
3.Bitarteko Zonaldea	23,7
4.Iparaldea	30,7

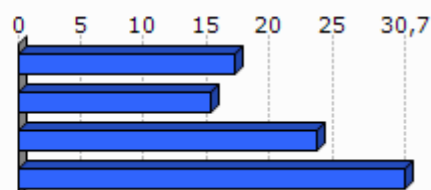

Unit.: %

Frantziako Barne Ministerioa, 2008

	1.Hazparne	2.Hazparneko Lurraldea	3.Bitarteko Zonaldea	4.Iparraldea
Eskualdeko hauteskundeetako abstentzioaren bilakaera (2004/10)	10,7	112,6	39,5	35,1
Legebiltzarreko hauteskundeetako abstentzioaren bilakaera (2007/12)	-11,1	14,8	9,2	6,8
Lehendakaritza hauteskundeetako abstentzioaren bilakaera (2007/12)	22,7	33,3	38,0	31,5
Europar legebiltzarreko hauteskundeetako abstentzioaren bilakaera (2004/09)	19,6	-6,5	-2,8	-0,2

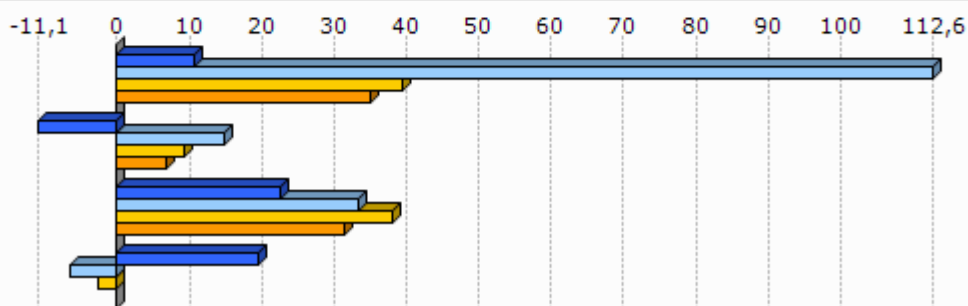

Unit.: %
Frantziako Barne Ministerioa, 2004/12

	Ezker muturreko alderdien hautesk undeen batz besteko presentzia	Ezkerreko alderdien hautesk undeen batz besteko presentzia	Alderdi abertzaleen hautesk undeen batz besteko presentzia	Eskuineko alderdien hautesk undeen batz besteko presentzia	Eskuin muturreko alderdien hautesk undeen batz besteko presentzia
1.Hazparne	3,8	19,3	9,4	60,1	2,9

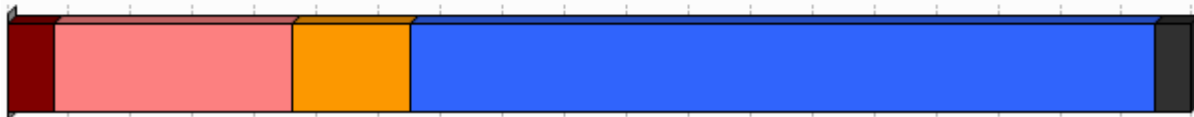

Unit.: %
Frantziako Barne Ministerioa. Ekoizpen propioa., 2008/12

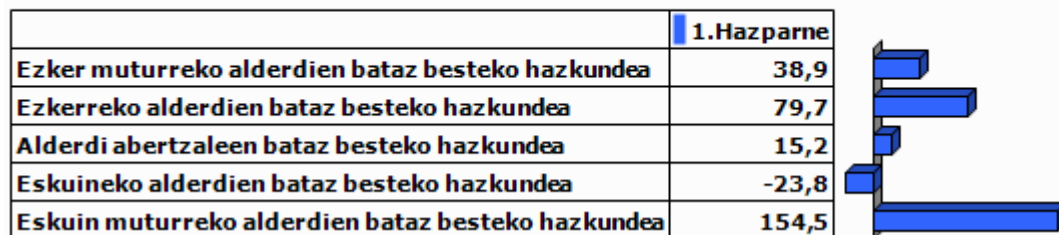

Unit.: %

Frantziako Barne Ministerioa. Ekoizpen propioa., 2001/12

9.0 harrak

GAZTEEN ETA EMAKUMEZKO GAZTEEN IRAUTE TASA

Gazteen iraute tasak eta emakumezko gazteen iraute tasak azken hamarkadako gazte kopuruaren hazkundera neurtzen dute. 1999 urteko 10 eta 19 urte bitarteko (emakumezko) gazteen kopurua 2009 urteko 20 eta 29 urte bitarteko (emakumezko) gazteen kopuruarekin alderatuz ekoizturiko adierazlea da, kasu bietan. Saldo positiboak zein negatiboak (emakumezko) gazteen erakartzea zein ihesa aditzera ematen digute.

LANGABEZIA

Enplegu bulegoetan langabetu gisa (A kategoria, Pôle emploi-ren sailkapenaren arabera) erregistraturiko pertsona kopurua aditzera ematen du.

Enplegua sustatzeko instituzioetan langabetu gisa erregistratzeko bi arrazoi erakusten dira hemen:

- Lan kaleratzeagatik: Arrazoi ezberdinetatik eratorri daitekeen egoera.
- Lan kontratu bukaeragatik: Epe mugatuko kontratu baten amaiera dela medio.

Badira langabetu gisa erregistratua egoteko egoera mota gehiago, hala nola, dimisioak eta lehenengo aldiz lan merkatura gerturatzen direnak, baina ez ditugu txostenean erantsi langabetu kopuru txikiak barnebiltzen baitituzte.

FORMAZIOA

Gizartearen formazioa INSEEren sailkapenean oinarritua dago baina hemen zabalago lantzen da. Ondorioz, 15 urtetik gorako jendetzak lortutako maila altueneko diploma aztertzen da hurrengo taulan ageri den baliokidetzen arabera:

GAINDEGIAko nomenklatura	INSEE ko nomenklatura
Diploma profesionalik gabeko biztanleria (% 15+ urte)	Pas de scolarité Aucun diplôme mais scolarité jusqu'en école primaire ou au collège Aucun diplôme mais scolarité au-delà du collège
Diploma gorenatzat, teknikalari diploma oinarritzkoa duen biztanleria (% 15+ urte)	Certificat c'études primaires BEPC, brevet élémentaire, brevet des collèges Certificat c'aptitudes professionnelles, brevet de compagnon Brevet d'études professionnelles
Diploma gorenatza, batxilergoa duen biztanleria (% 15+ urte)	Baccalauréat général, brevet supérieur Bac technologique ou professionnel, brevet professionnel ou de technicien, BEC, BEI, BEH, capacité en droit
Diploma gorenatza, goi mailako ikasketetako diploma duen biztanleria (% 15+ urte)	Diplôme universitaire de 1er cycle, BTS, DUT, diplôme des professions sociales ou de santé, d'infirmière(ier) Diplôme universitaire de 2ème ou 3ème cycle (y compris médecine, pharmacie, dentaire), diplôme d'ingénieur, d'une grande école, doctorat, etc.

ERRENTA

INSEEk udalerrri mailan errentaren datuak udalerrri handientzat soilik argitaratzen ditu sekretu estatistikoa dela medio. Hori dela eta, maiz ez dago udalerrri mailako daturik tauletan.

Kontsumo Unitatea (KU)

Errentaren inguruko datuak *Kontsumo Unitatearen* (Unité de Consommation–UC) arabera ageri dira.

Kontsumo Unitatea Ekonomi Lankidetzaren eta Garapenerako Erakundeak (ELGE) definitutako koefiziente batzuen arabera etxalde bakoitzean diren pertsonen kontsumoaren ponderazioz sortutako unitatea da. Koefiziente horiek honakoak dira:

- 1: etxaldeko lehen helduarentzat
- 0.5: hamalau urtetik gorako beste pertsonentzat
- 0.3: hamalau urtetik beherako haurrentzat

Errentaren datuak *Kontsumo Unitatean* arabera ematearen helburua etxaldeen arteko konposizio desorekak neutralizatzea da.

Mediana, dezilak eta errenta dezilen arteko distantzia

Errenta mediana eta errentaren lehen eta bederatzigarren dezila ageri da tauletan. Medianak errentaren arabera tamaina bereko bi multzotan banatzen du populazioa eta dezilek hamar zatitan banatzen dute. Lehen errenta dezilak errenta apalenak aditzera ematen ditu. Errenta dezilen arteko distantziak errenta banaketa desorekatuaren maila neurtzen du.

Errentaren jatorria

Errentaren jatorri posibleak lau dira:

- Lan sariak
- Diru laguntzak: erretiroen diru sartzak, pentsioak...
- Etekinak: horiek dira profesio liberalen diru sartzak
- Besteak (gehienbat ondasuneko diru sartzak): ondasunei esker egindako diru sartzak

ADINEKOAK

- Adinekoen bakartasun maila

Etxean bakarrik bizi den 65 urtetik gorako biztanleria kopurua aditzera ematen du, adin horretako ehun biztanleko.

- Zaharren menpekotasun indizea

65 urtetik gorako biztanleria kopurua aditzera ematen du, hauetaz arduratzeko adinean (15 eta 64 urte bitartean) dagoen ehun biztanleko.

GURASO BAKARREKO FAMILIAK

Familiaren definizioa

- Familia bat: Gutxienez etxalde batean bi pertsonen osatutako nukleo bat da. Honakoak dira aukerak:
 - bikote bat (eta bere haurrak baldin badira)
 - heldu bakar bat bere haurr(ar)ekin
- Familia baten seme/alabak: Pertsona bat familia baten seme edo alaba gisa aintzat hartzeko bikotekide gabe eta etxaldean haur propiorik gabe (baldin baditu) bizi behar da.

Guraso bakarreko familiak

Soilik 65 urte arteko guraso bakarreko familia monoparentalak aintzat hartu ditugu haurren zaintza eta erantzukizunerako zailtasunak izan ditzaketen familia unitateak kuantifikatzeko asmoz. Horrela, guraso bakarreko familietan non zaintza eta erantzukizunak kontrako norabidean izan daitezkeen alboratu ditugu.

JARDUERA EKONOMIKOA

Establezimenduen bertakotze tasa

Establezimenduen bertakotze tasak udalerriko establezimendu guztien artean egoitza nagusia Euskal Herrian dutenen ehunekoa aditzera ematen du.

Tokiko ekonomiara bideratutako enplegua

Ondasun eta zerbitzuen ekoizpenerako maila lokalean aurrera eramaten diren jarduerak dira eta hauen helburua tokiko biztanleen beharrak asetzear datza, izan bertakoa nahiz turista. Guztizko enpleguan tokiko ekonomiara bideratutako enpleguaren ehunekoa adierazten da.

Ekintzailetasun ekonomikoaren tasa

Ekintzailetasun ekonomikoaren tasak udalerriko establezimendu guztien artean egoitza nagusia udalerrian bertan dutenen ehunekoa aditzera ematen du

Biztanleria aktiboaren egituraren indizea

Biztanleria aktiboaren egituraren indizeak 15 eta 39 urte bitarteko ehun biztanle aktiboko 40 eta 64 urte bitarteko biztanle aktibo kopurua esaten digu. Biztanleria aktiboaren egituraren zahartze maila neurtzeko adierazlea da.

TOKIKO FISKALITATE ZUZENA**CFE**

Enpresei doakien zerga *Cotisation Foncière des Entreprises (CFE)* delakoa 2010 urtean ezarritako zerga da.

Herri elkargoen tokiko fiskalitate zuzena

Herri elkargoentzat, bi informazio ezarriak izan dira:

- Lehena, herri elkargoko lurraldean diren udalerrien zergaren bataz bestekoa, herriko etxeak finkatzen duen tasa herri elkargoko testuinguruan ikusteko.
- Bestea, herri elkargoak berak ezartzen duen zerga, informazio gehigarri bezala jarria ageri dena.

HAUTESKUNDEAK**Aintzat harturiko hauteskundeak**

Udalerrri mailako joera politikoaren azterketarako hauteskunde ezberdinetan lehen itzuliko emaitzak baliatuak izan dira. Horretarako, aniztasun politiko zabala erakusten duten hauteskundeak aintzat hartu dira. Hauteskunde mota bakoitzean izandako bilakaeraren neurketarako hauteskunde mota bakoitzeko azken bi deialdiak kontutan hartu dira.

Hona erabiliak izan diren hauteskundeak:

2001eko Udal hauteskundeen lehen itzulia	2008ko Udal hauteskundeen lehen itzulia
2007ko legebiltzarreko hauteskundeen lehen itzulia	2012ko Legebiltzarreko hauteskundeen lehen itzulia
2004ko Europar legebiltzarreko hauteskundeen lehen itzulia	2009ko Europar legebiltzarreko hauteskundeen lehen itzulia

Udalerrriko hauteskundeen kasuan, soilik 3.500 biztanletik gorako udalerrrien emaitzak kontutan izan dira kopuru horren azpitik diren udalerrrietan Frantziako hauteskunde sisteman indarrean den "panachage" delakoak ezinezkoa egiten baitu hautagaiak blokeen sailkapenetan txertatzea.

Alderdien sailkapena

Hauteskundeetan aurkezturiko hautagai zein alderdiak bost bloke handietan sailkatu ditugu joera politikoaren izaera zein honen bilakaera modu sintetikoan laburbiltzeko. Hurrengo taulan bost bloke horietan barnebildutako hautagaitzak zehaztuak dira eta ondoan hauteskunde bakoitzean hauentzat Frantziako Barne Ministerioak darabiltzan nomenklatura ageri da. ECO izen generikoa dutenak talde ezberdinetan banatuak izaten ahal dira hautagaiaren iritziz politikoaren arabera.

KODEA		IZENA	UDAL01	UDAL08	LEGISL07	LEGISL12	EUROP04	EUROP09
Ezker muturra	Ezker antikapitalista / komunista	Liste d'extrême-gauche	LXG	LEXG		EXG	LXG	LEXG
		LCR/FO/NPA			EXG			
		Liste du Parti Communiste			COM		LPC	
		Lutte Ouvrière			EXG			
		Liste du PCF et du Parti de gauche						LCOP
		Parti de Gauche						
Liste Front de Gauche					FG			
Ezkerra	Beste	Eric Pététin				ECO		
	Ekologistak	Liste Europe Ecologie les Verts			VEC	VEC		
		Liste des Verts	LVE				LVE	LVEC
		Patit de la Nation Occitana			ECO			
	Ezker liberala	Liste du Parti socialiste		LSOC	SOC	SOC	LPS	LSOC
	Ezker zentristak	Parti Radical de Gauche						
	Ezker batua	Liste Union de la Gauche		LUG				
Ezkerreko besteak	Liste divers gauche	LDG	LDVG		DVG		LDVG	
	Liste de Gauche	LGA						
Abertzaleak	Abertzaleak	Liste régionaliste (EHBAI, EHA, EAJ-PNB, ...)	LRG	LREG	REG	REG	LRG	LREG
Eskuina	Besteak	Autre liste				AUT		LAUT
		Alliance écologique indépendante				ECO		
		MHAN			ECO			
		Liste Divers		LDV			LDV	
	Zentrista kontserbadorea	Liste Chasse-Pêche-Nature et Traditions			CPNT		LCP	
	Eskuineko zentristak	Liste centre-MoDem		LCMD	UDFD			LCMD
		Liste le centre pour la france				CEN		
		Liste UDF					LUDF	
	Eskuineko besteak	Liste divers droite	LDD	LDVD	DIV	DVD	LDD	LDVD
		Liste de droite	LDR					
Zentristak eta eskuin liberala	Parti Radical Valoisien				PRV			
	Liste Majorité-Centristes		LMC					
	Majorité-Nouveau Centre							
Eskuin liberala	Liste de la majorité présidentielle (UMP)		LMAJ	UMP	UMP	LUMF	LMAJ	
Eskuin muturra	Eskuin muturra	Liste du Front national			FN	FN	LFN	LFN
		Liste d'extrême-droite					LXD	LEXD

Hauteskunde emaitzen kalkulua

Bloke bakoitzeko bozka kopurua zenbatua izan da hauteskunde guztietan eta bakoitzaren pisua ehunekotan kalkulatu da (guztizko bozkekiko). Hortik bi operazio egin dira:

- Bloke bakoitzak hauteskunde mota bakoitzeko azken hauteskundeetan izandako bozka ehunekoen batz bestekoa. Hauteskunde horiek honakoak dira: 2008 urteko udal hauteskundeak, 2012 urteko Frantziako Legebiltzarreko hauteskundeak eta 2009 urteko Europar Legebiltzarreko hauteskundeak.

- Bestalde, bloke bakoitzak aurreko hauteskunde mota bakoitzeko izandako presentziaren hazkundera kalkulatu izan da. Azkenik, hazkundera horien batz bestekoa kalkulatu izan da.

10.E

ranskina: Adierazle zerrenda

Biztanleria osoa (p. munic.)
Biztanleriaren hazkundera (p. munic.) 2006/09
Biztanleriaren hazkundera (p. munic.) 1999/2009
Amatasun indizea
Bizitza proiektuak garatzeko adinekoren iraute eta erakargarritasun tasa
Friz indizea
Zahartze indizea
Emakumezkoen indizea (15-64)
Jarduera tasa
Emakumezkoen jarduera tasa
Biztanleria aktiboaren hazkundera (1999/2009)
Langabetu kopurua
Langabetuen hazkundera (2007/11)
Emakumezko langabetuak, langabetu guztiekiko
50 eta + urteko langabetuak, langabetu guztiekiko
50 eta + urteko langabetuen hazkundera (2007/11)
Lan-kaleraketagatik langabezia egoeran
Kontratu amaieragatik langabezia egoeran
Laborari aktiboaren presentzia
Laborari aktiboaren hazkundera (1999/2009)
Enpresa buru, artisau eta merkatari aktiboaren presentzia
Enpresa buru, artisau eta merkatari aktiboaren hazkundera (1999/2009)
Kudeatzaile eta lanbide intelektuak aktiboaren presentzia
Kudeatzaile eta lanbide intelektuak aktiboaren hazkundera (1999/2009)
Tarteko lanbideak aktiboaren presentzia
Tarteko lanbideak aktiboaren hazkundera (1999/2009)
Enpleguak aktiboaren presentzia
Enpleguak aktiboaren hazkundera (1999/2009)
Langileak aktiboaren presentzia
Langileak aktiboaren hazkundera (1999/2009)
Diploma profesionalik gabeko biztanleriaren presentzia
Teknikalari diploma oinarrikoa duen biztanleriaren presentzia
Batxilergoa duen biztanleriaren presentzia
Goi mailako ikasketetako diploma duen biztanleriaren presentzia
Errenta mediana (kontsumo unitateko)
Errentaren lehen dezila (kontsumo unitateko)
Errentaren bederatzigarren dezila (kontsumo unitateko)
Errenta dezilen arteko distantzia (kontsumo unitateko)
Lan-sariak guztizko errentan
Diru laguntzak guztizko errentan
Etekinak guztizko errentan
Besteak (gehienbat ondasuneko diru sartzak) guztizko errentan
Bataz besteko lan-saria orduko (denb. osoko lanaldian)
Emakumezkoen lan-saria gizonenakoa (denb. osoko lanaldian)
Bataz besteko lan sariaren hazkundera (denb. osoko lanaldian)
Gazteen iraute tasa
Emakumezko gazteen iraute tasa
Gazte langabetuak (<25 urte) langabetu guztiekiko
Gazte langabetuen hazkundera (<25 urte)
Gizonezko gazteen (18-25) bataz besteko lan-saria orduko (denb. osoko lanaldian)
Emakumezko gazteen (18-25) bataz besteko lan-saria orduko (denb. osoko lanaldian)

65 urtetik gorako biztanleak etxean bakarrik
75 urtetik gorako biztanleak etxean bakarrik
Adineko biztanleen bakartasun maila (>65 urte)
Zaharren menpekotasun indizea
Guraso bakarreko (<65 urte) familia nuklearrak
Guraso bakarreko (<65 urte) familia nuklearren proportzioa
Guraso bakarreko (<65 urte) familia nuklearren emakumezotasuna
Guraso bakarreko haur kopurua (0-24 urte bitartean)
Guraso bakarreko haur kopuruaren proportzioa (0-24 urte bitartean)
Establezimendu kopurua
Lehen sektoreko establezimenduen proportzioa
Industria sektoreko establezimenduen proportzioa
Eraikuntza sektoreko establezimenduen proportzioa
Zerbitzuen sektoreko establezimenduen proportzioa
Establezimenduen bertakotutze tasa
Jarduera industrialeko teknologia maila handia
Jarduera industrialeko teknologia maila ertain-handia
Jarduera industrialeko teknologia maila ertain-txikia
Jarduera industrialeko teknologia maila txikia
Biztanleria aktiboaren egituraren indizea
Hurrengo hamarkadan erretiroa hartu behar duen langilegoa
Udalerrian bizi diren landunak, udalerriko lanpostuekiko
Udalerrian bizi eta lan egiten duten landunak, udalerriko landunekiko
Tokiko ekonomiara bideratutako enplegua
Tokiko ekonomiara bideratutako enpleguaren hazkundea (1999/2009)
Ekintzailetasun ekonomikoaren tasa
Autonomoen tasa
Ustiategi kopurua
Ustiategien hazkunde gordina (2000/10)
Ustiategien hazkundea (2000/10)
Ustiategien batz besteko NAE azalera
NAE azaleraren hazkundea (2000/10)
Batz besteko produkzio gordina ustiategiko
Oinordegabeko 50 urtetik gorako ustiategi-buruak
NATURA 2000 eremua
ZNIEFF I eremua
ZNIEFF II eremua
Lurraren artifizializazioa
Lur artifizializazioaren hazkundea (2000/06)
Lur artifizializazioaren hazkundea (1990/2000)
PLHaren presentzia
PLHa duten herriak (%)
Hirigintza arautzeko planen presentzia
Hirigintza dokumenturik gabeko herriak (%)
Lurralde Koherentziarako Planen presentzia (SCOT)
Lurralde Koherentziarako Plana duten herriak (%)
Baimendutako etxebizitza eraikuntzen batz besteko kopurua urtero (2002/07)
Baimendutako etxebizitza eraikuntzen batz besteko kopurua urtero (2008/12)
Baimendutako etxebizitza eraikuntzen batz besteko azalera urtero (2002/07)
Baimendutako etxebizitza eraikuntzen batz besteko azalera urtero (2008/12)
Etxebizitza parkearen hazkundea (1999/2009)
Bigarren etxebizitzaren hazkundea (1999/2009)
Bigarren etxebizitzaren presentzia
Etxebizitza hutsen presentzia

Etxebizitzen batz besteko prezioa
Etxebizitza sozialen tasa (datu ofiziala)
Etxebizitza sozialen tasa (guztizko etxebizitza parkearekiko)
Etxebizitza soziala kopuruaren batz besteko hazkundera (2001/07)
Etxebizitza soziala kopuruaren batz besteko hazkundera (2008/10)
Garraio publikoaren lotura kopurua
Osasun zentro azpiegitura gertuenera errepide bidezko distantzia
Ospital gertuenera errepide bidezko distantzia
Txikizkako merkataritza gertuenera errepide bidezko distantzia
Janarizko txikizkako merkataritza gertuenera errepide bidezko distantzia
Finantza bulego gertuenera errepide bidezko distantzia
Etxebizitzei ezarritako zerga (TH)
Etxebizitzei ezarritako zergaren urteko batz besteko hazkundera (TH) (2008/12)
Eraikitako lurrei ezarritako zerga (TFB)
Eraikitako lurrei ezarritako zergaren urteko batz besteko hazkundera (TFB) (2008/12)
Eraiki gabeko lurrei ezarritako zerga (TFNB)
Eraiki gabeko lurrei ezarritako zergaren urteko batz besteko hazkundera (TFNB) (2008/12)
Enpresei ezarritako zerga (CFE)
Elkarteen dentsitatea (mila biztanleko)
Euskararen ezagutza tasa
Euskararen erabilera sozialaren tasa
Euskarazko matrikulazio tasa lehen hezkuntzan
Euskarazko Haur Hezkuntza-Lehen Hezkuntza azpiegitura gertuenera errepide bidezko distantzia
Haur Hezkuntza-Lehen Hezkuntza azpiegitura gertuenera errepide bidezko distantzia
Euskarazko bigarren hezkuntzako azpiegitura gertuenera errepide bidezko distantzia
Bigarren hezkuntzako azpiegitura gertuenera errepide bidezko distantzia
Euskaltegi gertuenera errepide bidezko distantzia
2008ko udal hauteskundeetako abstentzio maila
Eskualdeko hauteskundeetako abstentzioaren bilakaera (2004/10)
Legebiltzarreko hauteskundeetako abstentzioaren bilakaera (2007/12)
Lehendakaritza hauteskundeetako abstentzioaren bilakaera (2007/12)
Europar legebiltzarreko hauteskundeetako abstentzioaren bilakaera (2004/09)
Ezker muturreko alderdien hauteskundeen batz besteko presentzia
Ezkerreko alderdien hauteskundeen batz besteko presentzia
Alderdi abertzaleen hauteskundeen batz besteko presentzia
Eskuineko alderdien hauteskundeen batz besteko presentzia
Eskuin muturreko alderdien hauteskundeen batz besteko presentzia
Ezker muturreko alderdien batz besteko hazkundera
Ezkerreko alderdien batz besteko hazkundera
Alderdi abertzaleen batz besteko hazkundera
Eskuineko alderdien batz besteko hazkundera
Eskuin muturreko alderdien batz besteko hazkundera

11.Udalerriko oharrak

	1.Hazparne
Langabetuen hazkundera (2007/11)	
Emakumezko langabetuak, langabetu guztiekiko	
50 eta + urteko langabetuak, langabetu guztiekiko	
50 eta + urteko langabetuen hazkundera (2007/11)	
Lan-kaleraketatik langabezia egoeran	
Kontratu amaieratik langabezia egoeran	
Laborari aktiboen hazkundera (1999/2009)	
Enpresa buru, artisau eta merkatari aktiboen hazkundera (1999/2009)	
Kudeatzaile eta lanbide intelektualak aktiboen hazkundera (1999/2009)	
Tarteko lanbideak aktiboen hazkundera (1999/2009)	
Enpleguak aktiboen hazkundera (1999/2009)	
Langileak aktiboen hazkundera (1999/2009)	
Gazteen iraute tasa (10-19 urte)	
Emakumezko gazteen iraute tasa	
Gazte langabetuak (<25 urte) langabetu guztiekiko	
Gazte langabetuen hazkundera (<25 urte)	
Guraso bakarreko (<65 urte) familia nuklearren emakumezotasuna	
Jarduera industrialeko teknologia maila handia	
Jarduera industrialeko teknologia maila ertain-handia	
Jarduera industrialeko teknologia maila ertain-txikia	
Jarduera industrialeko teknologia maila txikia	
Ustiategi kopurua	
Oinordegabeko 50 urtetik gorako ustiategi-buruak	
Lur artifizializazioaren hazkundera (2000/06)	
Lur artifizializazioaren hazkundera (1990/2000)	
Etxebizitzaren batz besteko prezioa	

12.Herri elkargoko oharrak

	50 eta + urteko langabetuen hazkundera (2007/11)	Gazte langabetuen hazkundera (<25 urte)
2.Hazparneko Lurraldea		

Sustatzailea: GAINDEGIA



Ipar Euskal Herriko udalerrriak, aldagai sozio ekonomikoen arabera 2013

Egileak

Txomin Poveda eta Asier Otxoa de Retana



HELETA

AURKIBIDEA

1. Demografia
2. Gizarte errealitatea eta bizi baldintzak
3. Jarduera ekonomikoa
4. Lurralde antolamendua eta hirigintza
5. Etxebizitza
6. Azpiegiturak eta zerbitzuen irisgarritasuna
7. Tokiko fiskalitate zuzena
8. Tokiko nortasuna eta joera politikoa
9. Oharrak
10. Eranskinak: Adierazle zerrenda
11. Udalerrri oharrak
12. Herri elkargoko oharrak

1. Demografia

1.1 Biztanleria lurraldean

	1.Heleta	2.Hazparneko Lurraldea	3.Barnekaldea	4.Iparraldea	5.Euskal Herria
Biztanleria osoa (p. munic.)	703	13 408	41 532	289 543	3 127 326

Unit.: Kopuru gordina
INSEE eta INE

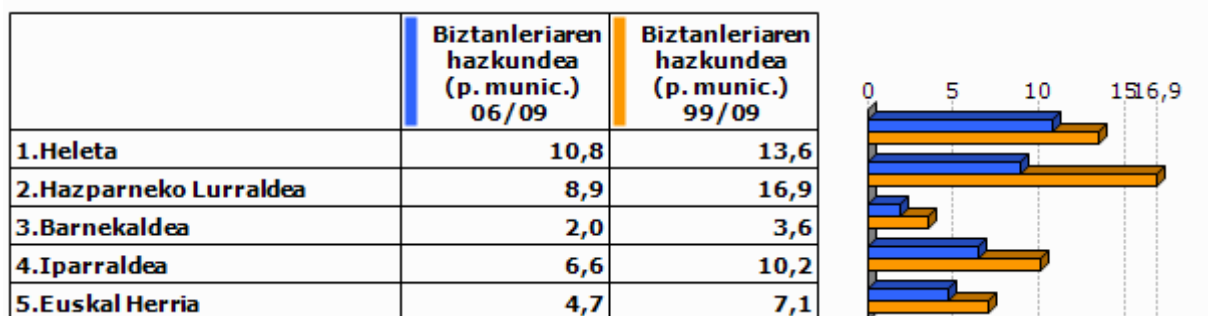

Unit.: %
INSEE eta INE, 2006/2009 eta 1999/2009

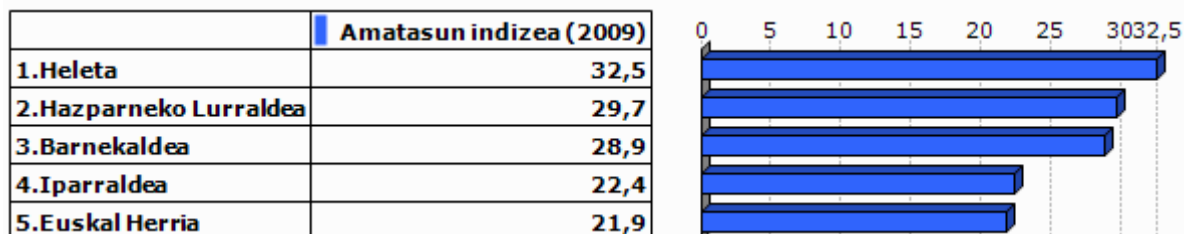

Unit.: %
INSEE eta INE, 2009



Unit.: %
INSEE eta INE. Ekoizpen propioa., 1999/2009

1.2 Biztanleriaren egitura

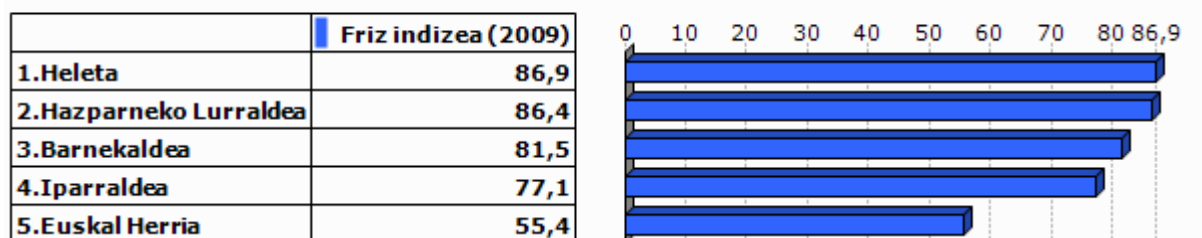

Unit.: %
INSEE eta INE, 2009

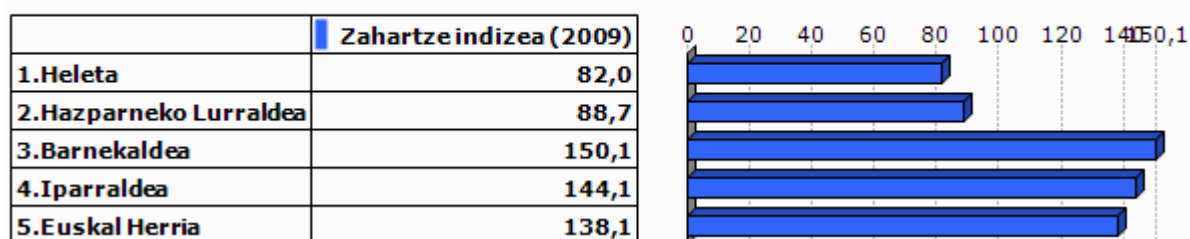

Unit.: %
INSEE eta INE, 2009

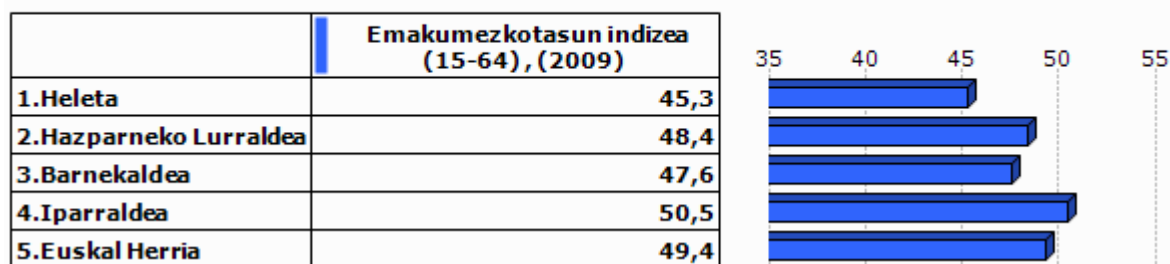

Unit.: %
INSEE eta INE, 2009

2.Gizarte errealitatea eta bizi baldintzak

2.1 Jarduera eta enplegua

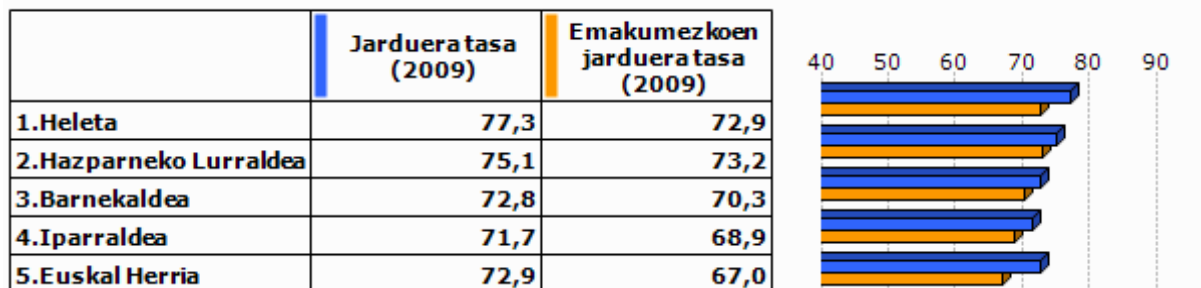

Unit.: %
INSEE eta INE, 2009

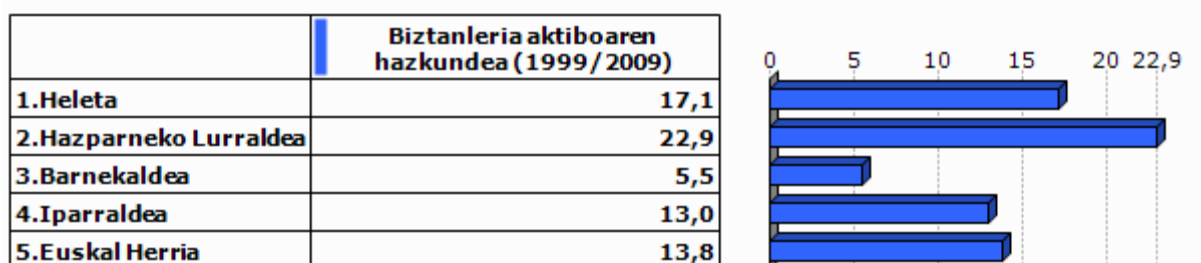

Unit.: %
INSEE eta INE, 1999/2009

2.2 Langabezia

	1.Heleta	2.Hazp arneko Lurraldea	3.Barne kaldea	4.Iparraldea	5.Euskal Herria
Langabetu kopurua (2011)	25	417	892	12 479	201 708

Unit.: Kopuru gordina
Pôle emploi eta Espainiako Enplegu eta Gizarte Segurantzza Ministerioa, 2011

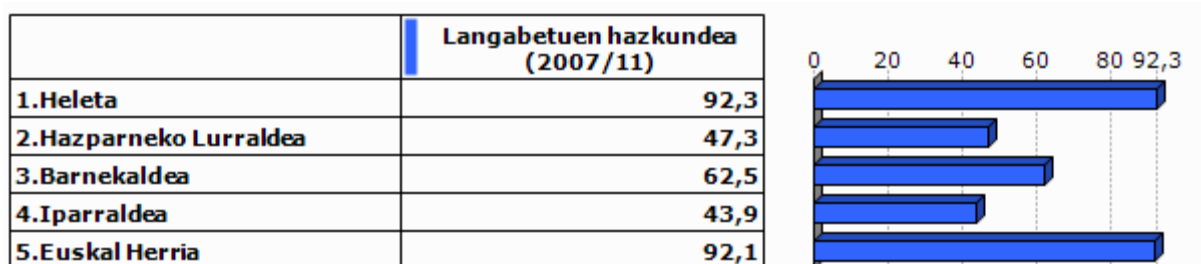

Unit.: %
Pôle emploi eta Espainiako Enplegu eta Gizarte Segurantzza Ministerioa, 2007/2011

	Emakumezko langabetuak, langabetu guztiekiko (2011)
1.Heleta	56,0
2.Hazparneko Lurraldea	48,2
3.Barnekaldea	31,8
4.Iparraldea	48,8
5.Euskal Herria	50,7

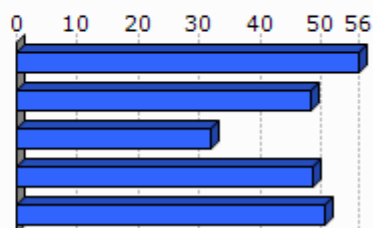

Unit.: %

Pöle emloi eta Espainiako Enplegu eta Gizarte Segurantzza Ministerioa, 2011

	50 eta + urteko langabetuak, langabetu guztiekiko (2011)	50 eta + urteko langabetuen hazkundera (2007/11)
1.Heleta	20,0	
2.Hazparneko Lurraldea	16,3	61,9
3.Barnekaldea	8,5	100,0
4.Iparraldea	18,3	85,8
5.Euskal Herria	38,8	86,1

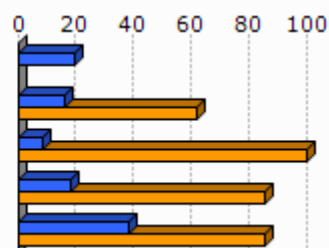

Unit.: %

Pöle emloi eta Espainiako Enplegu eta Gizarte Segurantzza Ministerioa, 2007/2011

	Lan-kalera ketagatik langabezia egoeran (2011)	Kontratu amaieragatik langabezia egoeran (2011)
1.Heleta	0,0	100,0
2.Hazparneko Lurraldea	28,6	64,4
3.Barnekaldea	10,9	87,4
4.Iparraldea	25,2	66,3

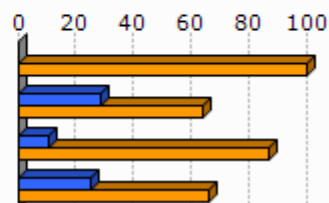

Unit.: %

Pöle emloi, 2011

2.3 Katgoria Sozio-Profesionala eta formazio maila

	Laborari aktiboen presentzia (2009)	Laborari aktiboen hazkundera (1999/2009)
1.Heleta	9,6	-59,9
2.Hazparneko Lurraldea	5,8	-25,4
3.Barnekaldea	15,9	-24,0
4.Iparraldea	3,2	-23,7

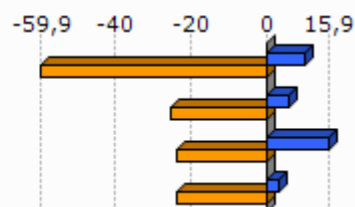

Unit.: %
INSEE, 1999/2009

	Enpresa buru, artisau eta merkatari aktiboen presentzia (2009)	Enpresa buru, artisau eta merkatari aktiboen hazkundera (1999/2009)
1.Heleta	12,3	69,5
2.Hazparneko Lurraldea	7,8	-9,6
3.Barnekaldea	8,8	5,9
4.Iparraldea	8,8	2,8

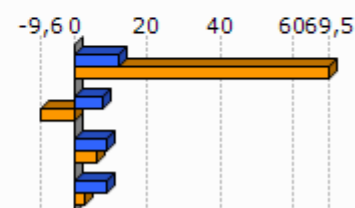

Unit.: %
INSEE, 1999/2009

	Kudeatzaile eta lanbide intelektualak aktiboen presentzia (2009)	Kudeatzaile eta lanbide intelektualak aktiboen hazkundera (1999/2009)
1.Heleta	9,6	130,7
2.Hazparneko Lurraldea	8,5	110,9
3.Barnekaldea	6,0	46,1
4.Iparraldea	11,6	30,0

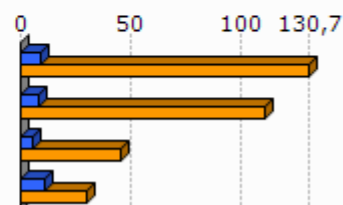

Unit.: %
INSEE, 1999/2009

	Tarteko lanbideak aktiboen presentzia (2009)	Tarteko lanbideak aktiboen hazkundera (1999/2009)
1.Heleta	24,7	82,5
2.Hazparneko Lurraldea	24,1	57,8
3.Barnekaldea	18,2	28,2
4.Iparraldea	25,5	26,2

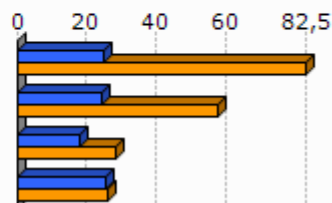

Unit.: %
INSEE, 1999/2009

	Enplegatuak aktiboen presentzia (2009)	Enplegatuak aktiboen hazkundera (1999/2009)
1.Heleta	17,8	4,9
2.Hazparneko Lurraldea	27,4	10,8
3.Barnekaldea	24,1	-0,7
4.Iparraldea	31,6	1,6

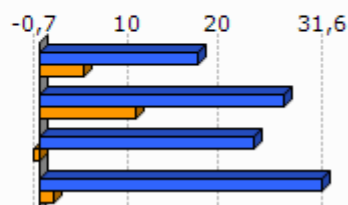

Unit.: %
INSEE, 1999/2009

	Langileak aktiboen presentzia (2009)	Langileak aktiboen hazkundera (1999/2009)
1.Heleta	26,0	47,3
2.Hazparneko Lurraldea	26,4	3,3
3.Barnekaldea	27,3	-7,5
4.Iparraldea	20,3	-3,4

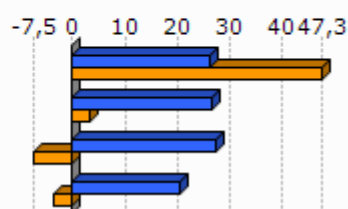

Unit.: %
INSEE, 1999/2009

	Diploma profesionalik gabeko biztanleriaren presentzia (2008)	Teknikalari diploma oinarrikoa duen biztanleriaren presentzia (2008)	Batxilergoa duen biztanleriaren presentzia (2008)	Goi mailako ikasketetako diploma duen biztanleriaren presentzia (2008)
1.Heleta	28,1	32,4	18,4	21,2
2.Hazparneko Lurraldea	34,7	30,6	14,9	19,8
3.Barnekaldea	41,2	28,3	14,2	16,3
4.Iparraldea	32,7	26,7	17,1	23,6

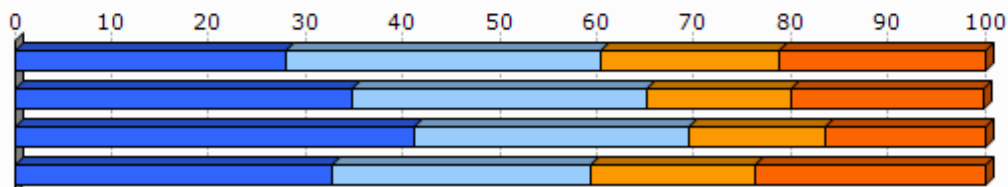

Unit.: %
INSEE, 2008

2.4 Errenta

	1.Heleta	2.Hazparneko Lurraldea
Errenta mediana (kontsumo unitateko), (2010)	16 462	18 282
Errentaren bederatzigarren dezila (kontsumo unitateko), (2010)		31 377
Errentaren lehen dezila (kontsumo unitateko), (2010)		8 770

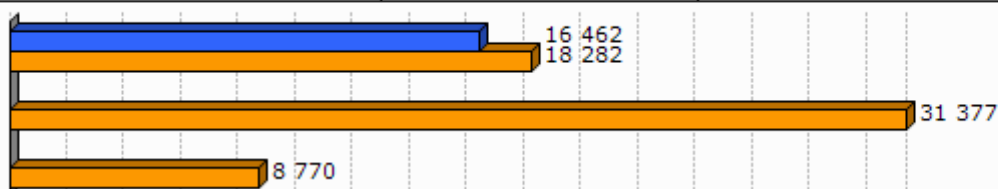

Unit.: €
INSEE, 2010

	Errenta dezilen arteko distantzia (kontsumo unitateko), (2010)
1.Heleta	
2.Hazparneko Lurraldea	3,6

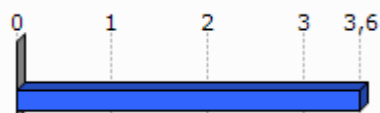

Unit.: Unitate gabekoa
INSEE, 2010

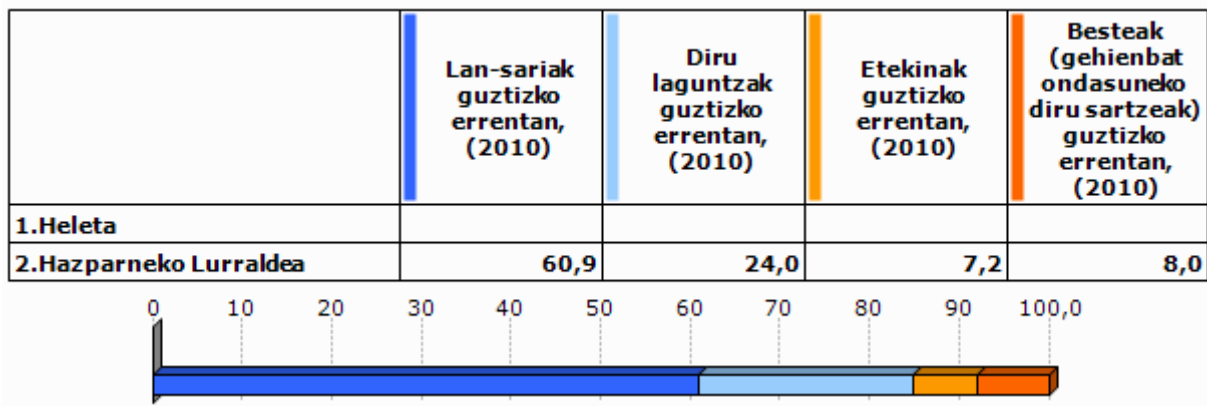

Unit.: %
INSEE, 2010

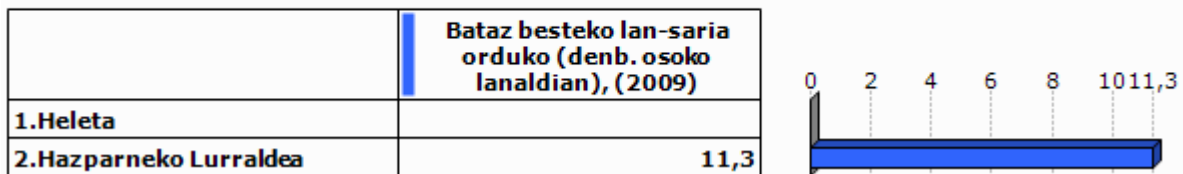

Unit.: €
INSEE, 2009

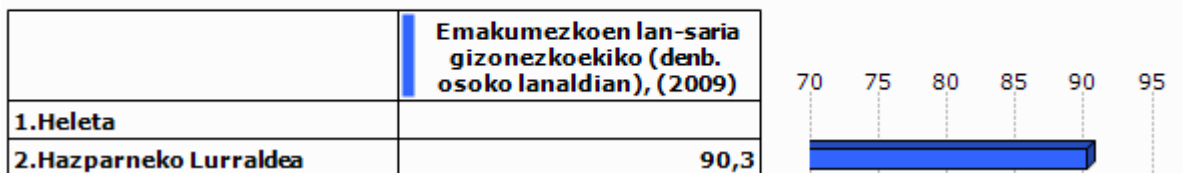

Unit.: %
INSEE, 2009

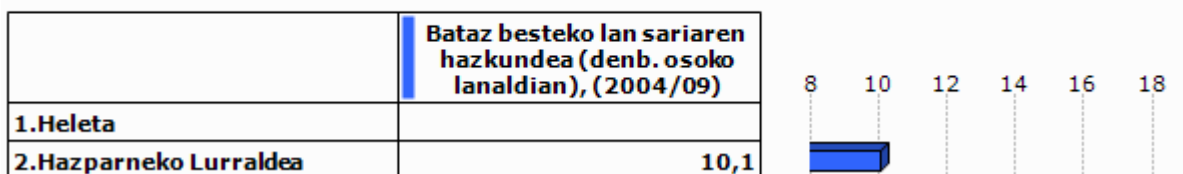

Unit.: %
INSEE, 2004/2009

2.5 Arrisku ekonomikoaren menpeko giza talde nagusiak

Gazteak

	Gazteen iraute tasa, (1999/2009)	Emakumezko gazteen iraute tasa, (1999/2009)
1.Heleta	30,5	24,9
2.Hazparneko Lurraldea	-10,0	-13,9
3.Barnekaldea	-16,9	-19,8
4.Iparraldea	-4,8	-3,8
5.Euskal Herria	15,3	15,5

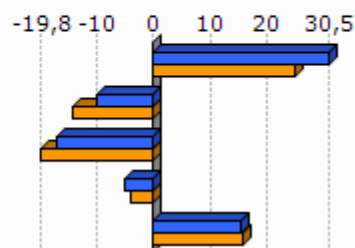

Unit.: %
INSEE eta INE. Ekoizpen propioa., 1999/2009

	Gazte langabetuak (<25 urte) langabetu guztiekiko (2011)	Gazte langabetuen hazkundera (<25 urte) (2007/11)
1.Heleta	24,0	
2.Hazparneko Lurraldea	14,9	24,0
3.Barnekaldea	6,2	34,1
4.Iparraldea	14,6	45,2
5.Euskal Herria	9,0	102,5

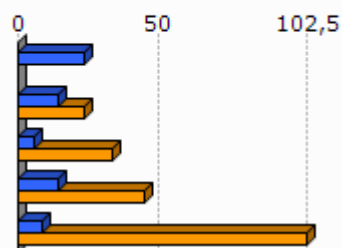

Unit.: %
Pôle emploi eta Espainiako Enplegu eta Gizarte Segurantza Ministerioa, 2007/2011

	1.Heleta	2.Hazparneko Lurraldea
Emakumezko gazteen (18-25) batz besteko lan-saria orduko (denb. osoko lanaldian), (2009)		8,4
Gizonezko gazteen (18-25) batz besteko lan-saria orduko (denb. osoko lanaldian), (2009)		9,8

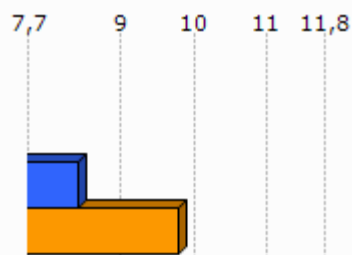

Unit.: €
INSEE, 2009

Adinekoak

	1.Heleta	2.Hazparneko Lurraldea	3.Barnekaldea	4.Iparraldea
65 urtetik gorako biztanleak etxean bakarrik, (2009)	16	549	2 422	19 864
75 urtetik gorako biztanleak etxean bakarrik, (2009)	12	296	1 524	12 683

Unit.: Kopuru gordina
INSEE, 2009

	Adineko biztanleen bakartasun maila (>65 urte), (2009)	Zaharren menpekotasun indizea, (2009)
1.Heleta	16,0	20,8
2.Hazparneko Lurraldea	25,1	25,2
3.Barnekaldea	24,6	39,4
4.Iparraldea	31,4	35,1
5.Euskal Herria		29,7

Unit.: %
INSEE eta INE, 2009

Guraso bakarreko familiak

	1.Heleta	2.Hazparneko Lurraldea	3.Barnekaldea	4.Iparraldea
Guraso bakarreko (<65 urte) familia nuklearrak, (2009)	16	373	856	9 983

Unit.: Kopuru gordina
INSEE, 2009

	Guraso bakarreko (<65 urte) familia nuklearren proportzioa, (2009)	Guraso bakarreko (<65 urte) familia nuklearren emakumezko otasuna, (2009)
1.Heleta	8,0	25,0
2.Hazparneko Lurraldea	9,9	88,3
3.Barnekaldea	7,4	77,0
4.Iparraldea	12,5	83,0

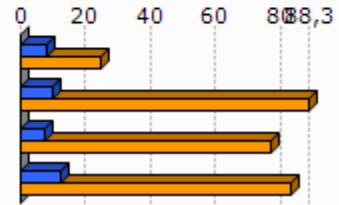

Unit.: %
INSEE, 2009

	1.Heleta	2.Hazparneko Lurraldea	3.Barnekaldea	4.Iparraldea
Guraso bakarreko haur kopurua (0-24 urte bitartean), (2009)	8	514	931	11 658

Unit.: Kopuru gordina
INSEE, 2009

	Guraso bakarreko haur kopuruaren proportzioa (0-24 urte bitartean), (2009)
1.Heleta	5,4
2.Hazparneko Lurraldea	15,7
3.Barnekaldea	11,1
4.Iparraldea	19,8

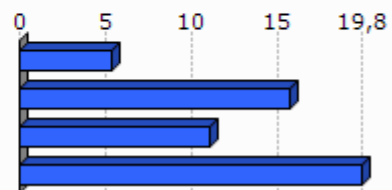

Unit.: %
INSEE, 2009

3. Jarduera ekonomikoa

3.1 Ehun ekonomikoa

	1.Heleta	2.Hazparneko Lurraldea	3.Barnekaldea	4.Iparaldea	5.Euskal Herria
Establezimendu kopurua (2013-01)	56	805	3 839	22 899	243 998

Unit.: Kopuru gordina
SIRENE, DIRAE eta CAMERDATA, 2013-01

	Lehen sektoreko establezimenduen proportzioa (2013-01)	Industria sektoreko establezimenduen proportzioa (2013-01)	Eraikuntza sektoreko establezimenduen proportzioa (2013-01)	Zerbitzuen sektoreko establezimenduen proportzioa (2013-01)
1.Heleta	21,4	10,7	7,1	60,7
2.Hazparneko Lurraldea	15,4	9,4	10,6	64,6
3.Barnekaldea	24,5	10,7	7,3	57,5
4.Iparaldea	6,3	6,1	8,0	79,6
5.Euskal Herria	3,3	8,3	13,9	74,5

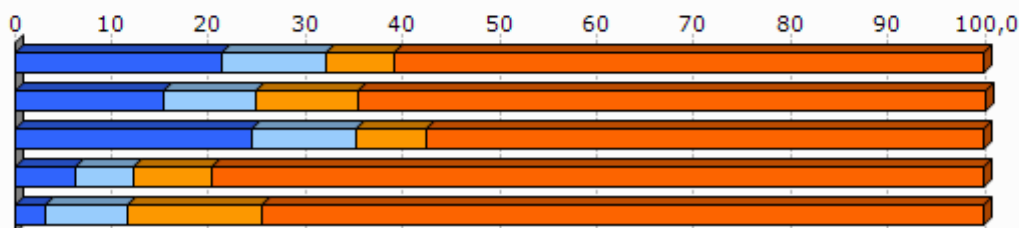

Unit.: %
SIRENE, DIRAE eta CAMERDATA, 2013-01

	Establezimenduen bertakotutzetasa (2013-01)
1.Heleta	100,0
2.Hazparneko Lurraldea	97,1
3.Barnekaldea	96,3
4.Iparaldea	89,8
5.Euskal Herria	90,6

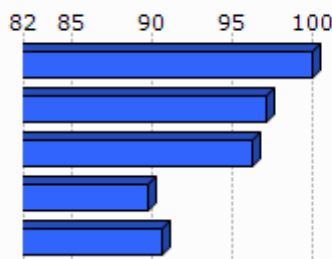

Unit.: %
SIRENE, DIRAE eta CAMERDATA. Ekoizpen propioa., 2013-01

	Jarduera industrialeko teknologia maila handia (2013-01)	Jarduera industrialeko teknologia maila ertain-handia (2013-01)	Jarduera industrialeko teknologia maila ertain-txikia (2013-01)	Jarduera industrialeko teknologia maila txikia (2013-01)
1.Heleta	0,0	0,0	40,0	60,0
2.Hazparneko Lurraldea	2,5	6,7	48,9	42,2
3.Barnekaldea	1,0	2,5	22,7	73,9
4.Iparraldea	1,8	10,2	24,8	63,2
5.Euskal Herria	1,8	15,6	44,0	38,6

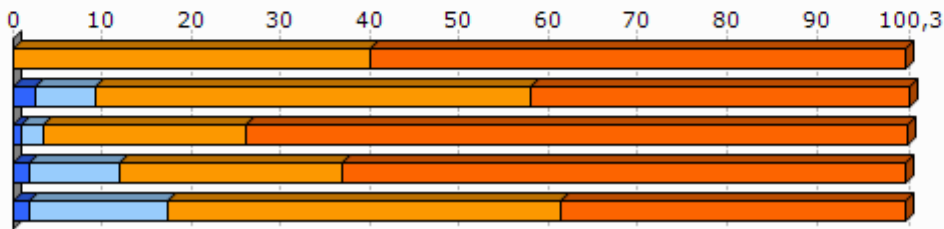

Unit.: %
SIRENE, DIRAE eta CAMERDATA, 2013-01

3.2 Giza lan eskua

	Biztanleria aktiboaren egituraren indizea (2009)	Hurrengo hamarkadan erretiroa hartu behar duen langilegoa (2009)
1.Heleta	21,7	26,3
2.Hazparneko Lurraldea	30,3	27,5
3.Barnekaldea	31,3	36,2
4.Iparraldea	32,0	33,5
5.Euskal Herria		13,3

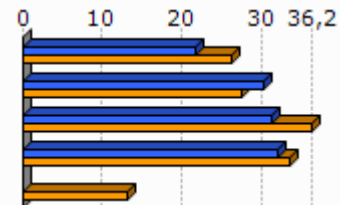

Unit.: %
INSEE eta INE, 2009

	Udalerrian bizi diren landunak, udalerriko lanpostuekiko (2009)	Udalerrian bizi eta lan egiten duten landunak, udalerriko landunekiko (2009)
1.Heleta	-35,5	34,4
2.Hazparneko Lurraldea	-32,4	31,5
3.Barnekaldea	-9,4	40,3
4.Iparraldea	0,3	37,0

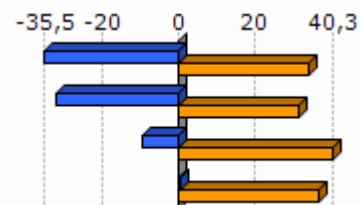

Unit.: %
INSEE, 2009

	Tokiko ekonomiara bideratutako enplegua (2009)	Tokiko ekonomiara bideratutako enpleguaren hazkundera (1999/2009)
1.Heleta	42,2	16,7
2.Hazparneko Lurraldea	54,3	-3,7
3.Barnekaldea	54,9	-4,4
4.Iparraldea	70,2	-2,1

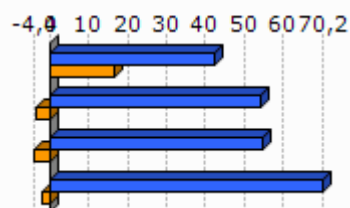

Unit.: %
INSEE, 1999/2009

	Ekintzaitetasun ekonomikoaren tasa (2013-01)
1.Heleta	100,0
2.Hazparneko Lurraldea	91,2
3.Barnekaldea	89,0
4.Iparraldea	84,0
5.Euskal Herria	84,0

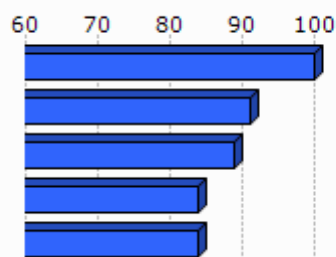

Unit.: %
SIRENE, DIRAE eta CAMERDATA, 2013-01

	Autonomoen tasa (2013-01)
1.Heleta	29,6
2.Hazparneko Lurraldea	19,1
3.Barnekaldea	27,9
4.Iparraldea	17,7
5.Euskal Herria	19,0

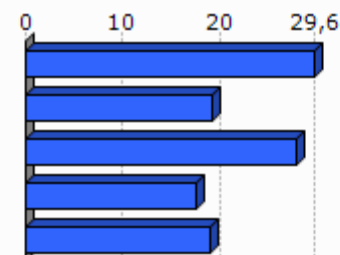

Unit.: %
SIRENE eta Espainiako Enplegu eta Gizarte Segurantzaren Ministerioa. Ekoizpen propioa., 2013-01

3.3 Laborantza

	Ustiategi kopurua (2010)	Ustiategiaren hazkundera (2000/10)
1.Heleta	57	-18
2.Hazparneko Lurraldea	527	-133
3.Barnekaldea	2 863	-445
4.Iparraldea	4 453	-1 415
5.Euskal Herria	37 090	-34 609

Unit.: Kopuru gordina
Frantziako Laborantza, Nekazaritzako Elikagaien eta Basoen Ministerioa eta INE, 2000/10

	Ustategien hazkundera (2000/10), (Unit.: %)	Bataz besteko produkzio gordina ustategiko (2010)
1.Heleta	-24,0	49,3
2.Hazparneko Lurraldea	-20,2	68,3
3.Barnekaldea	-13,5	51,8
4.Iparraldea	-25,6	49,7
5.Euskal Herria	-48,3	

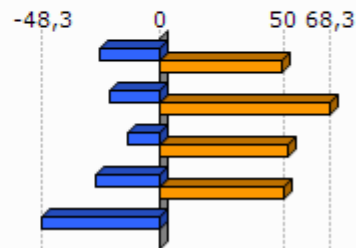

Unit.: K€

Frantziako Laborantza, Nekazaritzako Elikagaien eta Basoen Ministerioa eta INE, 2000/10

Frantziako Laborantza, Nekazaritzako Elikagaien eta Basoen Ministerioa, 2010

	Ustategien bataz besteko NAE azalera (2010)	NAE azaleraren hazkundera (2000/10)
1.Heleta	32,9	-6,5
2.Hazparneko Lurraldea	27,8	-6,8
3.Barnekaldea	31,4	-6,9
4.Iparraldea	28,1	-9,6
5.Euskal Herria	23,5	-13,7

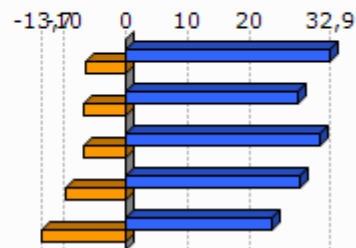

Unit.: Unit.: Ha/ustategiko; %

Frantziako Laborantza, Nekazaritzako Elikagaien eta Basoen Ministerioa eta INE, 2000/10

	Oinordegabeko 50 urtetik gorako ustategi-buruak (2010)
1.Heleta	45,6
2.Hazparneko Lurraldea	32,1
3.Barnekaldea	23,4
4.Iparraldea	27,9

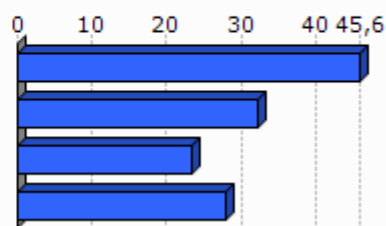

Unit.: %

Frantziako Laborantza, Nekazaritzako Elikagaien eta Basoen Ministerioa, 2010

4. Lurralde antolamendua eta hirigintza

4.1 Lurralde antolamendua

	NATUR A2000 eremua (2013-05)	ZNIEFF I eremua (2010)	ZNIEFF II eremua (2010)
1.Heleta	22,3	4,0	14,4
2.Hazparneko Lurraldea	11,4	9,4	18,1
3.Barnekaldea	24,8	6,3	38,2
4.Iparraldea	23,9	6,0	33,1

Unit.: %

Frantziako Ekologia, Garapen Iraunkorra eta Energiaren Ministerioa , 2013/05 eta 2010

	Lurraren artifizializazioa (%), 2006
1.Heleta	0,0
2.Hazparneko Lurraldea	3,0
3.Barnekaldea	1,4
4.Iparraldea	6,6
5.Euskal Herria	2,5

Unit.: %

Corine Land Cover, 2006

	1.Heleta
Lur artifizializazioaren hazkundera (1990/2000)	
Lur artifizializazioaren hazkundera (2000/06)	

Unit.: %

Corine Land Cover, 1990/2000 eta 2000/2006

	PLHaren presentzia (2011)	Hirigintza arautzeko planen presentzia (2011)	Lurralde Koherentziarako Planen presentzia (SCOT) (2013)
1.Heleta	EZ	CarteCom (Onartua)	BAI

Unit.: Bai/Ez; presentzia eta tipologia; Bai/Ez

DATAR, 2011

DGALN, 2013

	2.Hazparneko Lurraldea	3.Barnekaldea	4.Iparaldea
Hirigintza dokumenturik gabeko herriak (%), (2011)	10,0	47,8	35,2
Lurralde Koherentziarako Plana duten herriak (%), (2013)	100,0	7,1	33,3
PLHa duten herriak (%), (2011)	0,0	0,9	6,3

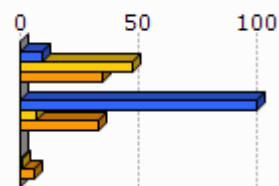

Unit.: %
 DATAR, 2011
 DGALN, 2013

4.2 Hirigintza

	Baimendutako etxebizitza eraikuntzen batz besteko kopurua urtero (2002/07)	Baimendutako etxebizitza eraikuntzen batz besteko kopurua urtero (2008/12)
1.Heleta	5	7
2.Hazparneko Lurraldea	157	132
3.Barnekaldea	497	619
4.Iparaldea	3 223	3 071
5.Euskal Herria	33 607	19 397

Unit.: Kopuru gordina
 Frantziako Ekologia, Garapen Iraunkorra eta Energiaren Ministerioa eta Espainiako Sustapen Ministerioa, 2002/07 eta 2008/2012

	Baimendutako etxebizitza eraikuntzen batz besteko azalera urtero (2002/07)	Baimendutako etxebizitza eraikuntzen batz besteko azalera urtero (2008/12)
1.Heleta	865	956
2.Hazparneko Lurraldea	17 854	14 563
3.Barnekaldea	60 953	62 185
4.Iparaldea	310 544	275 668
5.Euskal Herria	2 974 544	1 829 868

Unit.: m2
 Frantziako Ekologia, Garapen Iraunkorra eta Energiaren Ministerioa eta Espainiako Sustapen Ministerioa, 2002/07 eta 2008/2012

5. Etxebizitza

	Etxebizitza parkearen hazkundera (1999/2009)	Bigarren etxebizitzaren hazkundera (1999/2009)
1.Heleta	19,1	18,1
2.Hazparneko Lurraldea	27,8	13,0
3.Barnekaldea	14,8	32,7
4.Iparraldea	19,0	34,3
5.Euskal Herria	15,7	1,4

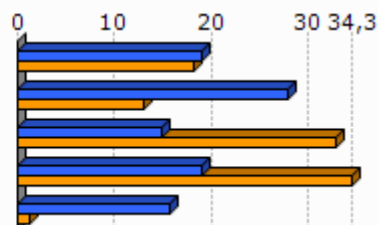

Unit.: %
INSEE eta INE, 1999/2009

	Bigarren etxebizitzaren presentzia (2009)	Etxebizitza hutsen presentzia (2009)
1.Heleta	9,8	10,4
2.Hazparneko Lurraldea	5,6	7,5
3.Barnekaldea	13,8	7,2
4.Iparraldea	20,8	4,3
5.Euskal Herria	7,2	8,3

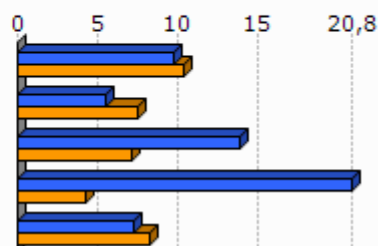

Unit.: %
INSEE eta INE, 2009

	Etxebizitzaren batz besteko prezioa (2013)
1.Heleta	1 982
2.Hazparneko Lurraldea	2 118
3.Barnekaldea	1 704
4.Iparraldea	2 024
5.Euskal Herria	2 565

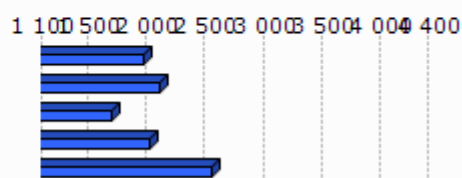

Unit.: €/m²
Ekoizpen propioa, 2013
* Euskal Herria: Zazpi hiriburu eta 25.000 biztanletik gorako udalerrien batz bestekoa.

	Etxebizitza sozialen tasa (datu ofiziala), (2009)	Etxebizitza sozialen tasa (guztizko etxebizitza parkearekiko), (2009)
1.Heleta		
2.Hazparneko Lurraldea		2,2
3.Barnekaldea		1,4
4.Iparraldea		6,8

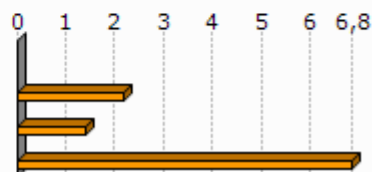

Unit.: %

Lurralde berdintasuna eta etxebizitzaren ministerioa, 2009
Akitaniako DREAL eta INSEE. Ekoizpen propioa., 2009

	Etxebizitza soziala kopuruaren batz besteko hazkundera (2001/07)	Etxebizitza soziala kopuruaren batz besteko hazkundera (2008/10)
1.Heleta		
2.Hazparneko Lurraldea	0,0	7,0
3.Barnekaldea	4,7	0,0
4.Iparraldea	108,0	269,0

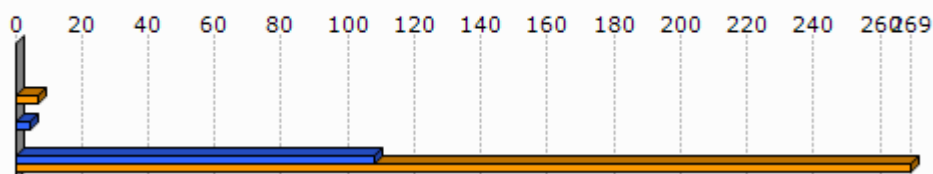
Unit.: urteko batz besteko kopurua
DREAL Aquitaine, 2001/07 eta 2008/2010

6. Azpiegitura eta zerbitzuen irisgarritasuna

	Garraio publikoaren lotura kopurua (2013)
1.Heleta	0,0
2.Hazparneko Lurraldea	0,3
3.Barnekaldea	0,4
4.Iparraldea	0,7

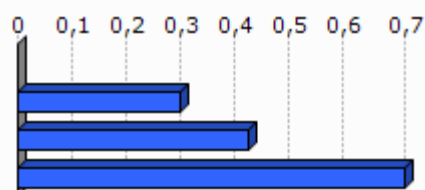

Unit.: Kopuru gordina
Ekoizpen propioa, 2013

	1.Heleta	2.Hazp arneko Lurraldea	3.Barne kaldea	4.Ipar raldea	5.Euskal Herria
Osasun zentro azpiegitura gertuenera errepide bidezko distantzia (2012)	14,8	9,7	10,6	9,2	2,7
Ospital gertuenera errepide bidezko distantzia (2012)	14,5	14,8	9,5	9,4	2,2
Txikizkako merkataritza gertuenera errepide bidezko distantzia (2012)	0,0	1,7	3,2	2,5	1,3
Janarizko txikizkako merkataritza gertuenera errepide bidezko distantzia (2012)	0,0	2,1	3,6	2,9	2,4
Finantza bulego gertuenera errepide bidezko distantzia (2012)	14,8	9,7	8,2	7,3	3,7

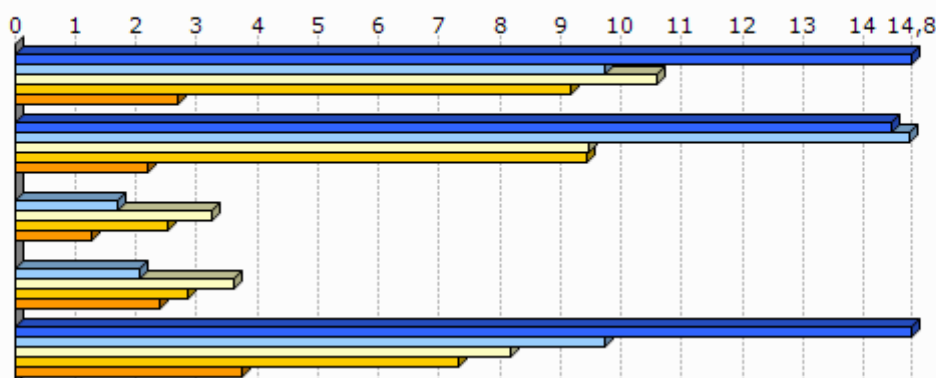

Unit.: Km.

INSEE, Nafarroako Gobernua, EUSTAT, Nafarroako Datu Espazialen Azpiegitura eta Espainiako Sustapen Ministerioa. Ekoizpen propioa., 2012

INSEE, EUSTAT eta Nafarroako Datu Espazialen Azpiegitura. Ekoizpen propioa., 2012

INSEE, EUSTAT, CAMERDATA eta Espainiako Sustapen Ministerioa. Ekoizpen propioa., 2012

INSEE, EUSTAT, CAMERDATA eta Espainiako Sustapen Ministerioa. Ekoizpen propioa., 2012

INSEE, EUSTAT eta CAMERDATA. Ekoizpen propioa., 2012

7.Tokiko fiskalitate zuzena

	Etxebizitzei ezarritako zerga (TH), (2012)	Eraikitako lurrei ezarritako zerga (TFB), (2012)	Eraiki gabeko lurrei ezarritako zerga (TFNB), (2012)	Enpresei ezarritako zerga (CFE), (2012)
1.Heleta	17,0	6,0	28,0	20,6
2.Hazparneko Lurraldea	17,1	9,2	32,5	23,2
3.Barnekaldea	13,9	8,7	32,4	22,2
4.Iparraldea	14,0	9,3	32,2	22,3
Hazparneko Lurraldeko fiskalitate zuzena	2,6	1,5	4,6	3,2

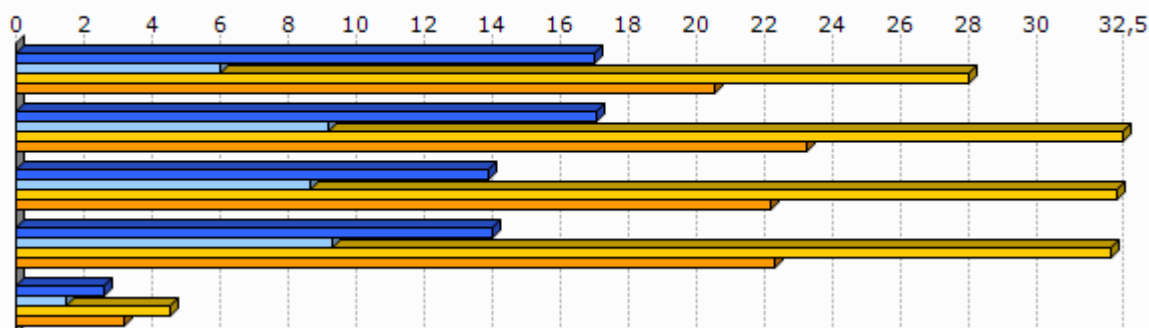

Unit.: %

Kondu publikoen, aurrekontuaren eta estatu erreformaren ministerioa, 2012

	1.Heleta
Eraiki gabeko lurrei ezarritako zergaren urteko batz besteko hazkundera (TFNB) (2008/12)	1,2
Eraikitako lurrei ezarritako zergaren urteko batz besteko hazkundera (TFB) (2008/12)	0,0
Etxebizitzei ezarritako zergaren urteko batz besteko hazkundera (TH) (2008/12)	18,1

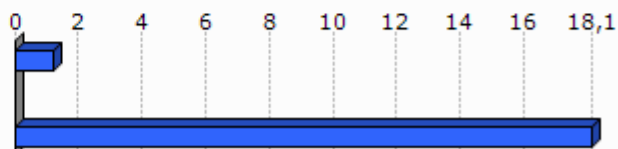

Unit.: %

Kondu publikoen, aurrekontuaren eta estatu erreformaren ministerioa, 2008/12

8. Tokiko nortasuna eta joera politikoa

8.1 Tokiko nortasuna

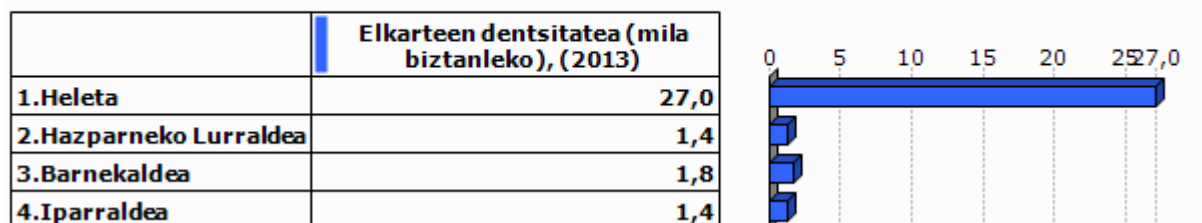

Unit.: ‰
INSEE. Ekoizpen propioa., 2013

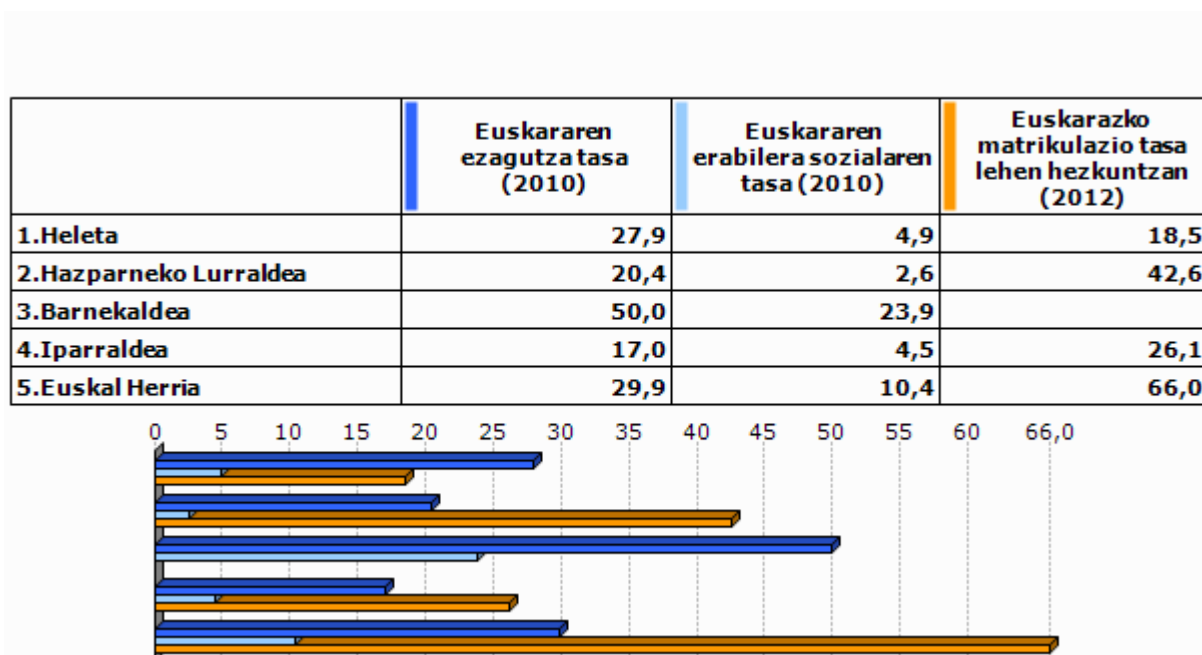

Unit.: %
Euskal Herriko Hizkuntza Adierazle Sistema (EAS), INSEE, EUSTAT, INE eta Nafarroako Estatistika Zerbitzua., 2010
Pirinio Atlantikoetako Hezkuntza Nazionalaren Departamentu Zerbitzua, EUSTAT eta Nafarroako Gobernu., 2012

	1.Heleta	2.Hazp arneko Lurraldea	3.Barne kaldea	4.Ipar raldea	5.Euskal Herria
Euskarazko Haur Hezkuntza-Lehen Hezkuntza azpiegitura gertuenera errepide bidezko distantzia (2012)	9,0	3,9	14,7	12,2	7,4
Haur Hezkuntza-Lehen Hezkuntza azpiegitura gertuenera errepide bidezko distantzia (2012)	0,0	0,0	1,2	0,9	2,3
Euskarazko bigarren hezkuntzako azpiegitura gertuenera errepide bidezko distantzia (2012)	18,3	16,4	25,3	21,2	19,0
Bigarren hezkuntzako azpiegitura gertuenera errepide bidezko distantzia (2012)	14,8	9,7	7,4	6,9	1,6
Euskaltegi gertuenera errepide bidezko distantzia (2012)	14,5	8,4	10,7	9,4	9,7

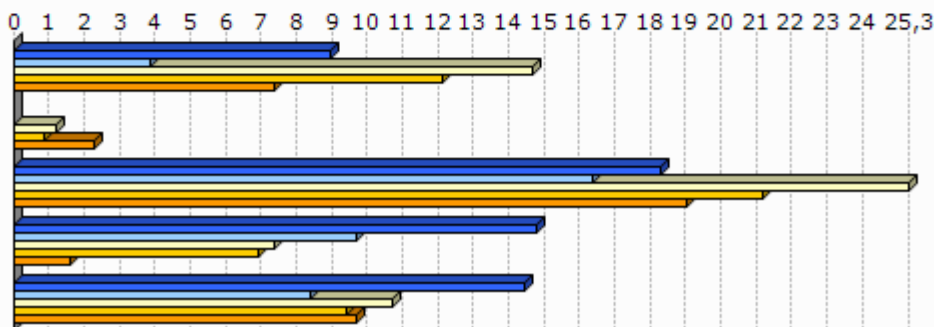

Unit.: Km.

Seaska, INSEE, Nafarroako Gobernua, EUSTAT eta Espainiako Sustapen Ministerioa. Ekoizpen propioa., 2012
 INSEE, Nafarroako Gobernua, EUSTAT, Nafarroako Datu Espazialen Azpiegitura eta Espainiako Sustapen Ministerioa. Ekoizpen propioa., 2012
 INSEE, Nafarroako Gobernua, EUSTAT eta Espainiako Sustapen Ministerioa. Ekoizpen propioa., 2012
 INSEE, EUSTAT eta Nafarroako Datu Espazialen Azpiegitura. Ekoizpen propioa., 2012
 AEK, HABE, IKA eta bilaketa propioa. Ekoizpen propioa., 2012

8.2 Joera politikoa

	2008ko udal hauteskundeetako abstentzio maila
1.Heleta	5,9
2.Hazparneko Lurraldea	15,4
3.Barnekaldea	14,4
4.Iparaldea	30,7

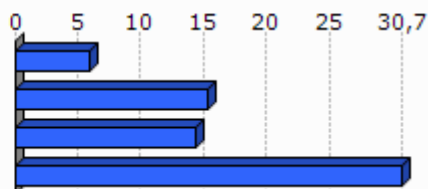

Unit.: %

Frantziako Barne Ministerioa, 2008

	1.Heleta	2.Hazparneko Lurraldea	3.Barnekaldea	4.Iparraldea
Eskualdeko hauteskundeetako abstentzioaren bilakaera (2004/10)	8,2	112,6	39,8	35,1
Legebiltzarreko hauteskundeetako abstentzioaren bilakaera (2007/12)	-5,3	14,8	6,2	6,8
Lehendakaritza hauteskundeetako abstentzioaren bilakaera (2007/12)	16,3	33,3	24,7	31,5
Europar legebiltzarreko hauteskundeetako abstentzioaren bilakaera (2004/09)	17,5	-6,5	-3,4	-0,2

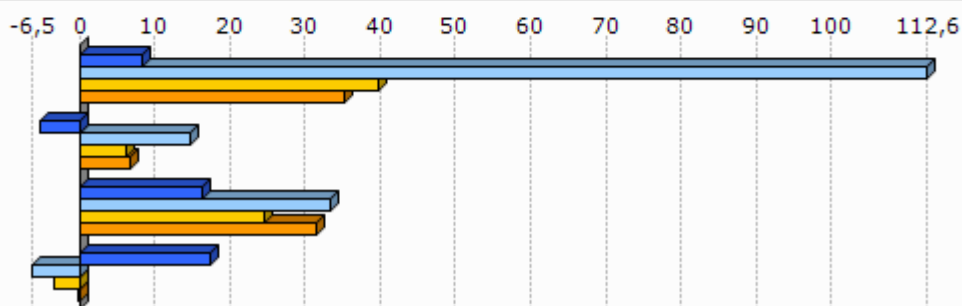

Unit.: %
Frantziako Barne Ministerioa, 2004/12

	Ezker muturreko alderdien hauteskundeen batz besteko presentzia	Ezkerreko alderdien hauteskundeen batz besteko presentzia	Alderdi abertzaleen hauteskundeen batz besteko presentzia	Eskuineko alderdien hauteskundeen batz besteko presentzia	Eskuin muturreko alderdien hauteskundeen batz besteko presentzia
1.Heleta	3,9	26,4	24,5	40,0	2,5

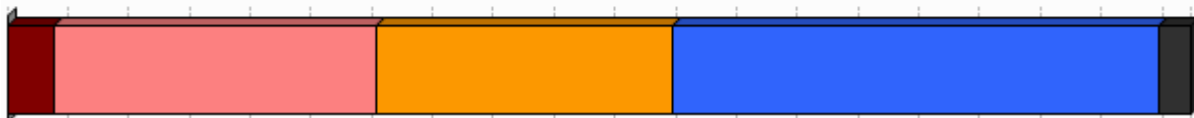

Unit.: %
Frantziako Barne Ministerioa. Ekoizpen propioa., 2008/12

	1.Heleta
Ezker muturreko alderdien bataz besteko hazkundera	64,4
Ezkerreko alderdien bataz besteko hazkundera	56,0
Alderdi abertzaleen bataz besteko hazkundera	30,2
Eskuineko alderdien bataz besteko hazkundera	-36,7
Eskuin muturreko alderdien bataz besteko hazkundera	92,4

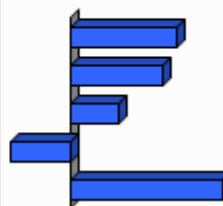

Unit.: %

Frantziako Barne Ministerioa. Ekoizpen propioa., 2001/12

9.0 harrak

GAZTEEN ETA EMAKUMEZKO GAZTEEN IRAUTE TASA

Gazteen iraute tasak eta emakumezko gazteen iraute tasak azken hamarkadako gazte kopuruaren hazkundera neurtzen dute. 1999 urteko 10 eta 19 urte bitarteko (emakumezko) gazteen kopurua 2009 urteko 20 eta 29 urte bitarteko (emakumezko) gazteen kopuruarekin alderatuz ekoizturiko adierazlea da, kasu bietan. Saldo positiboak zein negatiboak (emakumezko) gazteen erakartzea zein ihesa aditzera ematen digute.

LANGABEZIA

Enplegu bulegoetan langabetu gisa (A kategoria, Pôle emploi-ren sailkapenaren arabera) erregistraturiko pertsona kopurua aditzera ematen du.

Enplegua sustatzeko instituzioetan langabetu gisa erregistratzeko bi arrazoi erakusten dira hemen:

- Lan kaleratzeagatik: Arrazoi ezberdinetatik eratorri daitekeen egoera.
- Lan kontratu bukaeragatik: Epe mugatuko kontratu baten amaiera dela medio.

Badira langabetu gisa erregistratua egoteko egoera mota gehiago, hala nola, dimisioak eta lehenengo aldiz lan merkatura gerturatzen direnak, baina ez ditugu txostenean erantsi langabetu kopuru txikiak barnebiltzen baitituzte.

FORMAZIOA

Gizartearen formazioa INSEEren sailkapenean oinarritua dago baina hemen zabalago lantzen da. Ondorioz, 15 urtetik gorako jendetzak lortutako maila altueneko diploma aztertzen da hurrengo taulan ageri den baliokidetzen arabera:

GAINDEGIAko nomenklatura	INSEE ko nomenklatura
Diploma profesionalik gabeko biztanleria (% 15+ urte)	Pas de scolarité Aucun diplôme mais scolarité jusqu'en école primaire ou au collège Aucun diplôme mais scolarité au-delà du collège
Diploma gorenatzat, teknikalari diploma oinarritzkoa duen biztanleria (% 15+ urte)	Certificat c'études primaires BEPC, brevet élémentaire, brevet des collèges Certificat c'aptitudes professionnelles, brevet de compagnon Brevet d'études professionnelles
Diploma gorenatza, batxilergoa duen biztanleria (% 15+ urte)	Baccalauréat général, brevet supérieur Bac technologique ou professionnel, brevet professionnel ou de technicien, BEC, BEI, BEH, capacité en droit
Diploma gorenatza, goi mailako ikasketetako diploma duen biztanleria (% 15+ urte)	Diplôme universitaire de 1er cycle, BTS, DUT, diplôme des professions sociales ou de santé, d'infirmière(ier) Diplôme universitaire de 2ème ou 3ème cycle (y compris médecine, pharmacie, dentaire), diplôme d'ingénieur, d'une grande école, doctorat, etc.

ERRENTA

INSEEk udalerrri mailan errentaren datuak udalerrri handientzat soilik argitaratzen ditu sekretu estatistikoa dela medio. Hori dela eta, maiz ez dago udalerrri mailako daturik tauletan.

Kontsumo Unitatea (KU)

Errentaren inguruko datuak *Kontsumo Unitatearen* (Unité de Consommation–UC) arabera ageri dira.

Kontsumo Unitatea Ekonomi Lankidetzaren eta Garapenerako Erakundeak (ELGE) definitutako koefiziente batzuen arabera etxalde bakoitzean diren pertsonen kontsumoaren ponderazioz sortutako unitatea da. Koefiziente horiek honakoak dira:

- 1: etxaldeko lehen helduarentzat
- 0.5: hamalau urtetik gorako beste pertsonentzat
- 0.3: hamalau urtetik beherako haurrentzat

Errentaren datuak *Kontsumo Unitatean* arabera ematearen helburua etxaldeen arteko konposizio desorekak neutralizatzea da.

Mediana, dezilak eta errenta dezilen arteko distantzia

Errenta mediana eta errentaren lehen eta bederatzigarren dezila ageri da tauletan. Medianak errentaren arabera tamaina bereko bi multzotan banatzen du populazioa eta dezilek hamar zatitan banatzen dute. Lehen errenta dezilak errenta apalenak aditzera ematen ditu. Errenta dezilen arteko distantziak errenta banaketa desorekatuaren maila neurtzen du.

Errentaren jatorria

Errentaren jatorri posibleak lau dira:

- Lan sariak
- Diru laguntzak: erretiroen diru sartzak, pentsioak...
- Etekinak: horiek dira profesio liberalen diru sartzak
- Besteak (gehienbat ondasuneko diru sartzak): ondasunei esker egindako diru sartzak

ADINEKOAK

- Adinekoen bakartasun maila

Etxean bakarrik bizi den 65 urtetik gorako biztanleria kopurua aditzera ematen du, adin horretako ehun biztanleko.

- Zaharren menpekotasun indizea

65 urtetik gorako biztanleria kopurua aditzera ematen du, hauetaz arduratzeko adinean (15 eta 64 urte bitartean) dagoen ehun biztanleko.

GURASO BAKARREKO FAMILIAK

Familiaren definizioa

- Familia bat: Gutxienez etxalde batean bi pertsonen osatutako nukleo bat da. Honakoak dira aukerak:
 - bikote bat (eta bere haurrak baldin badira)
 - heldu bakar bat bere haurr(ar)ekin
- Familia baten seme/alabak: Pertsona bat familia baten seme edo alaba gisa aintzat hartzeko bikotekide gabe eta etxaldean haur propiorik gabe (baldin baditu) bizi behar da.

Guraso bakarreko familiak

Soilik 65 urte arteko guraso bakarreko familia monoparentalak aintzat hartu ditugu haurren zaintza eta erantzukizunerako zailtasunak izan ditzaketen familia unitateak kuantifikatzeko asmoz. Horrela, guraso bakarreko familietan non zaintza eta erantzukizunak kontrako norabidean izan daitezkeen alboratu ditugu.

JARDUERA EKONOMIKOA

Establezimenduen bertakotze tasa

Establezimenduen bertakotze tasak udalerriko establezimendu guztien artean egoitza nagusia Euskal Herrian dutenen ehunekoa aditzera ematen du.

Tokiko ekonomiara bideratutako enplegua

Ondasun eta zerbitzuen ekoizpenerako maila lokalean aurrera eramaten diren jarduerak dira eta hauen helburua tokiko biztanleen beharrak asetzear datza, izan bertakoa nahiz turista. Guztizko enpleguan tokiko ekonomiara bideratutako enpleguaren ehunekoa adierazten da.

Ekintzailetasun ekonomikoaren tasa

Ekintzailetasun ekonomikoaren tasak udalerriko establezimendu guztien artean egoitza nagusia udalerrian bertan dutenen ehunekoa aditzera ematen du

Biztanleria aktiboaren egituraren indizea

Biztanleria aktiboaren egituraren indizeak 15 eta 39 urte bitarteko ehun biztanle aktiboko 40 eta 64 urte bitarteko biztanle aktibo kopurua esaten digu. Biztanleria aktiboaren egituraren zahartze maila neurtzeko adierazlea da.

TOKIKO FISKALITATE ZUZENA**CFE**

Enpresei doakien zerga *Cotisation Foncière des Entreprises (CFE)* delakoa 2010 urtean ezarritako zerga da.

Herri elkargoen tokiko fiskalitate zuzena

Herri elkargoentzat, bi informazio ezarriak izan dira:

- Lehena, herri elkargoko lurraldean diren udalerrien zergaren bataz bestekoa, herriko etxeak finkatzen duen tasa herri elkargoko testuinguruan ikusteko.
- Bestea, herri elkargoak berak ezartzen duen zerga, informazio gehigarri bezala jarria ageri dena.

HAUTESKUNDEAK**Aintzat harturiko hauteskundeak**

Udalerrri mailako joera politikoaren azterketarako hauteskunde ezberdinetan lehen itzuliko emaitzak baliatuak izan dira. Horretarako, aniztasun politiko zabala erakusten duten hauteskundeak aintzat hartu dira. Hauteskunde mota bakoitzean izandako bilakaeraren neurketarako hauteskunde mota bakoitzeko azken bi deialdiak kontutan hartu dira.

Hona erabiliak izan diren hauteskundeak:

2001eko Udal hauteskundearen lehen itzulua	2008ko Udal hauteskundearen lehen itzulua
2007ko legebiltzarreko hauteskundearen lehen itzulua	2012ko Legebiltzarreko hauteskundearen lehen itzulua
2004ko Europar legebiltzarreko hauteskundearen lehen itzulua	2009ko Europar legebiltzarreko hauteskundearen lehen itzulua

Udalerrriko hauteskundearen kasuan, soilik 3.500 biztanletik gorako udalerrien emaitzak kontutan izan dira kopuru horren azpitik diren udalerrietan Frantziako hauteskunde sisteman indarrean den "panachage" delakoak ezinezkoa egiten baitu hautagaiak blokeen sailkapenetan txertatzea.

Alderdien sailkapena

Hauteskundeetan aurkezturiko hautagai zein alderdiak bost bloke handietan sailkatu ditugu joera politikoaren izaera zein honen bilakaera modu sintetikoan laburbiltzeko. Hurrengo taulan bost bloke horietan barnebildutako hautagaitzak zehaztuak dira eta ondoan hauteskunde bakoitzean hauentzat Frantziako Barne Ministerioak darabiltzan nomenklatura ageri da. ECO izen generikoa dutenak talde ezberdinetan banatuak izaten ahal dira hautagaiaren iritzi politikoaren arabera.

KODEA		IZENA	UDAL01	UDAL08	LEGISL07	LEGISL12	EUROP04	EUROP09	
Ezker muturra	Ezker antikapitalista / komunista	Liste d'extrême-gauche	LXG	LEXG		EXG	LXG	LEXG	
		LCR/FO/NPA			EXG				
		Liste du Parti Communiste			COM		LPC		
		Lutte Ouvrière			EXG				
		Liste du PCF et du Parti de gauche						LCOP	
		Parti de Gauche							
Ezkerra	Beste	Eric Pététin				ECO			
	Ekologistak	Liste Europe Ecologie les Verts			VEC	VEC			
		Liste des Verts	LVE				LVE	LVEC	
		Patit de la Nation Occitana			ECO				
	Ezker liberala	Liste du Parti socialiste		LSOC	SOC	SOC	LPS	LSOC	
	Ezker zentristak	Parti Radical de Gauche							
Ezkerreko besteak	Ezkerreko besteak	Liste Union de la Gauche		LUG					
		Liste divers gauche	LDG	LDVG		DVG		LDVG	
		Liste de Gauche	LGA						
Abertzaleak	Abertzaleak	Liste régionaliste (EHBAI, EHA, EAJ-PNB, ...)	LRG	LREG	REG	REG	LRG	LREG	
Eskuina	Besteak	Autre liste				AUT		LAUT	
		Alliance écologique indépendante				ECO			
		MHAN			ECO				
		Liste Divers	LDV				LDV		
	Zentrista kontserbadorea	Liste Chasse-Pêche-Nature et Traditions			CPNT		LCP		
	Eskuineko zentristak	Eskuineko zentristak	Liste centre-MoDem		LCMD	UDFD			LCMD
			Liste le centre pour la france				CEN		
			Liste UDF					LUDF	
	Eskuineko bestak	Eskuineko bestak	Liste divers droite	LDD	LDVD	DIV	DVD	LDD	LDVD
			Liste de droite	LDR					
Zentristak eta eskuin liberala	Zentristak eta eskuin liberala	Parti Radical Valoisien				PRV			
		Liste Majorité-Centristes		LMC					
		Majorité-Nouveau Centre							
Eskuin liberala	Liste de la majorité présidentielle (UMP)		LMAJ	UMP	UMP	LUMF	LMAJ		
Eskuin muturra	Eskuin muturra	Liste du Front national			FN	FN	LFN	LFN	
		Liste d'extrême-droite					LXD	LEXD	

Hauteskunde emaitzen kalkulua

Bloke bakoitzeko bozka kopurua zenbatua izan da hauteskunde guztietan eta bakoitzaren pisua ehunekotan kalkulatu da (guztizko bozkekiko). Hortik bi operazio egin dira:

- Bloke bakoitzak hauteskunde mota bakoitzeko azken hauteskundeetan izandako bozka ehunekoen batz bestekoa. Hauteskunde horiek honakoak dira: 2008 urteko udal hauteskundeak, 2012 urteko Frantziako Legebiltzarreko hauteskundeak eta 2009 urteko Europar Legebiltzarreko hauteskundeak.

- Bestalde, bloke bakoitzak aurreko hauteskunde mota bakoitzeko izandako presentziaren hazkundera kalkulatu izan da. Azkenik, hazkundera horien batz bestekoa kalkulatu izan da.

10.E

ranskina: Adierazle zerrenda

Biztanleria osoa (p. munic.)
Biztanleriaren hazkundera (p. munic.) 2006/09
Biztanleriaren hazkundera (p. munic.) 1999/2009
Amatasun indizea
Bizitza proiektuak garatzeko adinekoren iraute eta erakargarritasun tasa
Friz indizea
Zahartze indizea
Emakumezkotasun indizea (15-64)
Jarduera tasa
Emakumezkoen jarduera tasa
Biztanleria aktiboaren hazkundera (1999/2009)
Langabetu kopurua
Langabetuen hazkundera (2007/11)
Emakumezko langabetuak, langabetu guztiekiko
50 eta + urteko langabetuak, langabetu guztiekiko
50 eta + urteko langabetuen hazkundera (2007/11)
Lan-kaleraketagatik langabezia egoeran
Kontratu amaieragatik langabezia egoeran
Laborari aktiboaren presentzia
Laborari aktiboaren hazkundera (1999/2009)
Enpresa buru, artisau eta merkatari aktiboaren presentzia
Enpresa buru, artisau eta merkatari aktiboaren hazkundera (1999/2009)
Kudeatzaile eta lanbide intelektuak aktiboaren presentzia
Kudeatzaile eta lanbide intelektuak aktiboaren hazkundera (1999/2009)
Tarteko lanbideak aktiboaren presentzia
Tarteko lanbideak aktiboaren hazkundera (1999/2009)
Enpleguak aktiboaren presentzia
Enpleguak aktiboaren hazkundera (1999/2009)
Langileak aktiboaren presentzia
Langileak aktiboaren hazkundera (1999/2009)
Diploma profesionalik gabeko biztanleriaren presentzia
Teknikalari diploma oinarrikoa duen biztanleriaren presentzia
Batxilergoa duen biztanleriaren presentzia
Goi mailako ikasketetako diploma duen biztanleriaren presentzia
Errenta mediana (kontsumo unitateko)
Errentaren lehen dezila (kontsumo unitateko)
Errentaren bederatzigarren dezila (kontsumo unitateko)
Errenta dezilen arteko distantzia (kontsumo unitateko)
Lan-sariak guztizko errentan
Diru laguntzak guztizko errentan
Etekinak guztizko errentan
Besteak (gehienbat ondasuneko diru sartzak) guztizko errentan
Bataz besteko lan-saria orduko (denb. osoko lanaldian)
Emakumezkoen lan-saria gizonenarekin (denb. osoko lanaldian)
Bataz besteko lan sariaren hazkundera (denb. osoko lanaldian)
Gazteen iraute tasa
Emakumezko gazteen iraute tasa
Gazte langabetuak (<25 urte) langabetu guztiekiko
Gazte langabetuen hazkundera (<25 urte)
Gizonezko gazteen (18-25) bataz besteko lan-saria orduko (denb. osoko lanaldian)
Emakumezko gazteen (18-25) bataz besteko lan-saria orduko (denb. osoko lanaldian)

65 urtetik gorako biztanleak etxean bakarrik
75 urtetik gorako biztanleak etxean bakarrik
Adineko biztanleen bakartasun maila (>65 urte)
Zaharren menpekotasun indizea
Guraso bakarreko (<65 urte) familia nuklearrak
Guraso bakarreko (<65 urte) familia nuklearren proportzioa
Guraso bakarreko (<65 urte) familia nuklearren emakumezotasuna
Guraso bakarreko haur kopurua (0-24 urte bitartean)
Guraso bakarreko haur kopuruaren proportzioa (0-24 urte bitartean)
Establezimendu kopurua
Lehen sektoreko establezimenduen proportzioa
Industria sektoreko establezimenduen proportzioa
Eraikuntza sektoreko establezimenduen proportzioa
Zerbitzuen sektoreko establezimenduen proportzioa
Establezimenduen bertakotutze tasa
Jarduera industrialeko teknologia maila handia
Jarduera industrialeko teknologia maila ertain-handia
Jarduera industrialeko teknologia maila ertain-txikia
Jarduera industrialeko teknologia maila txikia
Biztanleria aktiboaren egituraren indizea
Hurrengo hamarkadan erretiroa hartu behar duen langilegoa
Udalerrian bizi diren landunak, udalerriko lanpostuekiko
Udalerrian bizi eta lan egiten duten landunak, udalerriko landunekiko
Tokiko ekonomiara bideratutako enplegua
Tokiko ekonomiara bideratutako enpleguaren hazkundera (1999/2009)
Ekintzailetasun ekonomikoaren tasa
Autonomoen tasa
Ustiategi kopurua
Ustiategien hazkunde gordina (2000/10)
Ustiategien hazkundera (2000/10)
Ustiategien batz besteko NAE azalera
NAE azaleraren hazkundera (2000/10)
Batz besteko produkzio gordina ustiategiko
Oinordegabeko 50 urtetik gorako ustiategi-buruak
NATURA 2000 eremua
ZNIEFF I eremua
ZNIEFF II eremua
Lurraren artifizializazioa
Lur artifizializazioaren hazkundera (2000/06)
Lur artifizializazioaren hazkundera (1990/2000)
PLHaren presentzia
PLHa duten herriak (%)
Hirigintza arautzeko planen presentzia
Hirigintza dokumenturik gabeko herriak (%)
Lurralde Koherentziarako Planen presentzia (SCOT)
Lurralde Koherentziarako Plana duten herriak (%)
Baimendutako etxebizitza eraikuntzen batz besteko kopurua urtero (2002/07)
Baimendutako etxebizitza eraikuntzen batz besteko kopurua urtero (2008/12)
Baimendutako etxebizitza eraikuntzen batz besteko azalera urtero (2002/07)
Baimendutako etxebizitza eraikuntzen batz besteko azalera urtero (2008/12)
Etxebizitza parkearen hazkundera (1999/2009)
Bigarren etxebizitzaren hazkundera (1999/2009)
Bigarren etxebizitzaren presentzia
Etxebizitza hutsen presentzia

Etxebizitzen batz besteko prezioa
Etxebizitza sozialen tasa (datu ofiziala)
Etxebizitza sozialen tasa (guztizko etxebizitza parkearekiko)
Etxebizitza soziala kopuruaren batz besteko hazkundera (2001/07)
Etxebizitza soziala kopuruaren batz besteko hazkundera (2008/10)
Garraio publikoaren lotura kopurua
Osasun zentro azpiegitura gertuenera errepide bidezko distantzia
Ospital gertuenera errepide bidezko distantzia
Txikizkako merkataritza gertuenera errepide bidezko distantzia
Janarizko txikizkako merkataritza gertuenera errepide bidezko distantzia
Finantza bulego gertuenera errepide bidezko distantzia
Etxebizitzei ezarritako zerga (TH)
Etxebizitzei ezarritako zergaren urteko batz besteko hazkundera (TH) (2008/12)
Eraikitako lurrei ezarritako zerga (TFB)
Eraikitako lurrei ezarritako zergaren urteko batz besteko hazkundera (TFB) (2008/12)
Eraiki gabeko lurrei ezarritako zerga (TFNB)
Eraiki gabeko lurrei ezarritako zergaren urteko batz besteko hazkundera (TFNB) (2008/12)
Enpresei ezarritako zerga (CFE)
Elkarteen dentsitatea (mila biztanleko)
Euskararen ezagutza tasa
Euskararen erabilera sozialaren tasa
Euskarazko matrikulazio tasa lehen hezkuntzan
Euskarazko Haur Hezkuntza-Lehen Hezkuntza azpiegitura gertuenera errepide bidezko distantzia
Haur Hezkuntza-Lehen Hezkuntza azpiegitura gertuenera errepide bidezko distantzia
Euskarazko bigarren hezkuntzako azpiegitura gertuenera errepide bidezko distantzia
Bigarren hezkuntzako azpiegitura gertuenera errepide bidezko distantzia
Euskaltegi gertuenera errepide bidezko distantzia
2008ko udal hauteskundeetako abstentzio maila
Eskualdeko hauteskundeetako abstentzioaren bilakaera (2004/10)
Legebiltzarreko hauteskundeetako abstentzioaren bilakaera (2007/12)
Lehendakaritza hauteskundeetako abstentzioaren bilakaera (2007/12)
Europar legebiltzarreko hauteskundeetako abstentzioaren bilakaera (2004/09)
Ezker muturreko alderdien hauteskundeen batz besteko presentzia
Ezkerreko alderdien hauteskundeen batz besteko presentzia
Alderdi abertzaleen hauteskundeen batz besteko presentzia
Eskuineko alderdien hauteskundeen batz besteko presentzia
Eskuin muturreko alderdien hauteskundeen batz besteko presentzia
Ezker muturreko alderdien batz besteko hazkundera
Ezkerreko alderdien batz besteko hazkundera
Alderdi abertzaleen batz besteko hazkundera
Eskuineko alderdien batz besteko hazkundera
Eskuin muturreko alderdien batz besteko hazkundera

11.U

dalerriko oharrak

	1.Heleta
Langabetuen hazkundera (2007/11)	
Emakumezko langabetuak, langabetu guztiekiko	
50 eta + urteko langabetuak, langabetu guztiekiko	
50 eta + urteko langabetuen hazkundera (2007/11)	2007 urtean ez zegoen langabeturik
Lan-kaleraketagatik langabezia egoeran	
Kontratu amaieragatik langabezia egoeran	
Laborari aktiboen hazkundera (1999/2009)	
Enpresa buru, artisau eta merkatari aktiboen hazkundera (1999/2009)	
Kudeatzaile eta lanbide intelektualak aktiboen hazkundera (1999/2009)	
Tarteko lanbideak aktiboen hazkundera (1999/2009)	
Enplegatuak aktiboen hazkundera (1999/2009)	
Langileak aktiboen hazkundera (1999/2009)	
Gazteen iraute tasa (10-19 urte)	
Emakumezko gazteen iraute tasa	
Gazte langabetuak (<25 urte) langabetu guztiekiko	
Gazte langabetuen hazkundera (<25 urte)	2007 urtean ez zegoen langabeturik
Guraso bakarreko (<65 urte) familia nuklearren emakumezko tasa	
Jarduera industrialeko teknologia maila handia	
Jarduera industrialeko teknologia maila ertain-handia	
Jarduera industrialeko teknologia maila ertain-txikia	
Jarduera industrialeko teknologia maila txikia	
Ustiategi kopurua	
Oinordegabeko 50 urtetik gorako ustiategi-buruak	
Lur artifizializazioaren hazkundera (2000/06)	2000 urtean ez zegoen artifizializazio esanguratsurik
Lur artifizializazioaren hazkundera (1990/2000)	1990 urtean ez zegoen artifizializazio esanguratsurik
Etxebizitzaren batz besteko prezioa	

12.Herri elkargoko oharrak

	50 eta + urteko langabetuen hazkundera (2007/11)	Gazte langabetuen hazkundera (<25 urte)
2.Hazparneko Lurraldea		

Sustatzailea: GAINDEGIA



Ipar Euskal Herriko udalerriak, aldagai sozio ekonomikoen arabera 2013

Egileak

Txomin Poveda eta Asier Otxoa de Retana

HENDAIA

AURKIBIDEA

1. Demografia
2. Gizarte errealitatea eta bizi baldintzak
3. Jarduera ekonomikoa
4. Lurralde antolamendua eta hirigintza
5. Etxebizitza
6. Azpiegiturak eta zerbitzuen irisgarritasuna
7. Tokiko fiskalitate zuzena
8. Tokiko nortasuna eta joera politikoa
9. Oharrak
10. Eranskinak: Adierazle zerrenda
11. Udalerrri oharrak
12. Herri elkargoko oharrak

1. Demografia

1.1 Biztanleria lurraldean

	1.Hendaia	2.Hego Lapurdiko Hirigunea	3.Kostaldea	4.Iparraldea	5.Euskal Herria
Biztanleria osoa (p. munic.)	15 370	63 014	168 398	289 543	3 127 326

Unit.: Kopuru gordina
INSEE eta INE

	Biztanleriaren hazkundera (p. munic.) 06/09	Biztanleriaren hazkundera (p. munic.) 99/09
1.Hendaia	11,5	22,0
2.Hego Lapurdiko Hirigunea	8,4	16,3
3.Kostaldea	4,5	6,3
4.Iparraldea	6,6	10,2
5.Euskal Herria	4,7	7,1

Unit.: %
INSEE eta INE, 2006/2009 eta 1999/2009

	Amatasun indizea (2009)
1.Hendaia	21,3
2.Hego Lapurdiko Hirigunea	22,7
3.Kostaldea	19,2
4.Iparraldea	22,4
5.Euskal Herria	21,9

Unit.: %
INSEE eta INE, 2009

	Bizitza proiektuak garatzeko adinekoren iraute eta erakargarritasun tasa (1999/2009)
1.Hendaia	30,8
2.Hego Lapurdiko Hirigunea	17,4
3.Kostaldea	6,8
4.Iparraldea	8,5
5.Euskal Herria	9,5

Unit.: %
INSEE eta INE. Ekoizpen propioa., 1999/2009

1.2 Biztanleriaren egitura

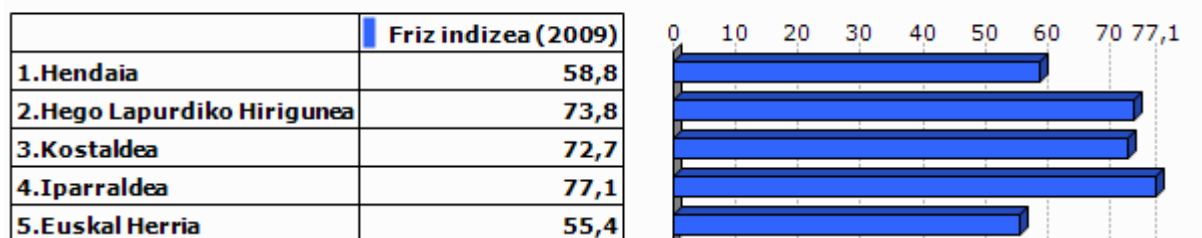

Unit.: %
INSEE eta INE, 2009

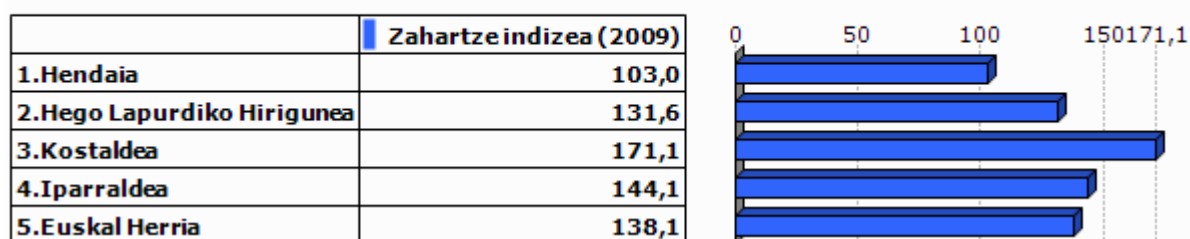

Unit.: %
INSEE eta INE, 2009

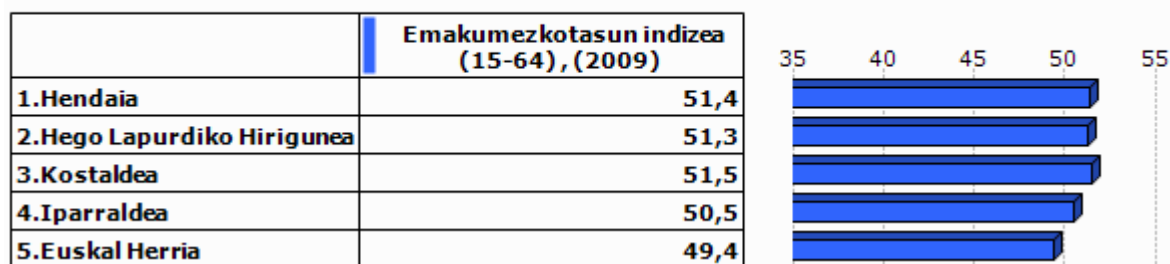

Unit.: %
INSEE eta INE, 2009

2.Gizarte errealitatea eta bizi baldintzak

2.1 Jarduera eta enplegua

	Jarduera tasa (2009)	Emakumezkoen jarduera tasa (2009)
1.Hendaia	73,8	70,6
2.Hego Lapurdiko Hirigunea	72,2	68,9
3.Kostaldea	70,5	67,5
4.Iparraldea	71,7	68,9
5.Euskal Herria	72,9	67,0

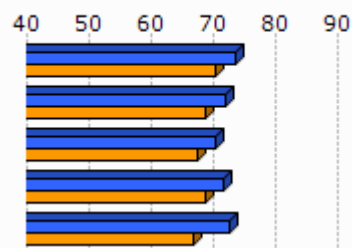

Unit.: %
INSEE eta INE, 2009

	Biztanleria aktiboaren hazkundera (1999/2009)
1.Hendaia	33,4
2.Hego Lapurdiko Hirigunea	21,9
3.Kostaldea	9,1
4.Iparraldea	13,0
5.Euskal Herria	13,8

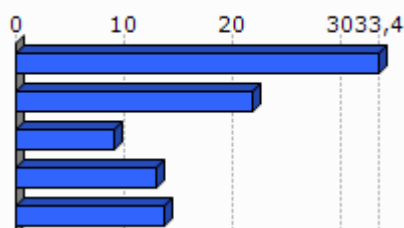

Unit.: %
INSEE eta INE, 1999/2009

2.2 Langabezia

	1.Hendaia	2.Hego Lapurdiko Hirigunea	3.Kostaldea	4.Iparraldea	5.Euskal Herria
Langabetu kopurua (2011)	782	2 970	8 867	12 479	201 708

Unit.: Kopuru gordina
Pôle emploi eta Espainiako Enplegu eta Gizarte Segurantzza Ministerioa, 2011

	Langabetuen hazkundera (2007/11)
1.Hendaia	69,3
2.Hego Lapurdiko Hirigunea	56,2
3.Kostaldea	40,3
4.Iparraldea	43,9
5.Euskal Herria	92,1

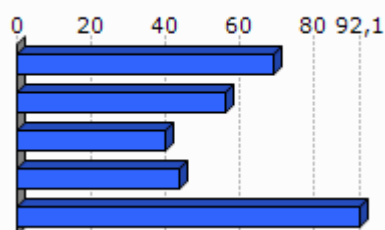

Unit.: %
Pôle emploi eta Espainiako Enplegu eta Gizarte Segurantzza Ministerioa, 2007/2011

	Emakumezko langabetuak, langabetu guztiekiko (2011)
1.Hendaia	48,8
2.Hego Lapurdiko Hirigunea	52,1
3.Kostaldea	48,9
4.Iparraldea	48,8
5.Euskal Herria	50,7

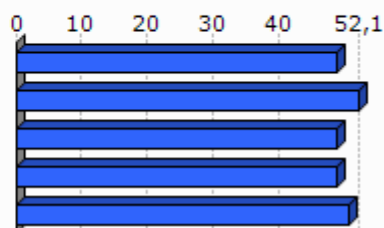

Unit.: %

Pöle emloi eta Espainiako Enplegu eta Gizarte Segurantzza Ministerioa, 2011

	50 eta + urteko langabetuak, langabetu guztiekiko (2011)	50 eta + urteko langabetuen hazkundera (2007/11)
1.Hendaia	19,1	88,6
2.Hego Lapurdiko Hirigunea	18,3	104,5
3.Kostaldea	18,6	78,2
4.Iparraldea	18,3	85,8
5.Euskal Herria	38,8	86,1

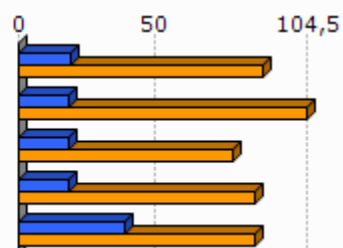

Unit.: %

Pöle emloi eta Espainiako Enplegu eta Gizarte Segurantzza Ministerioa, 2007/2011

	Lan-kalera ketagatik langabezia egoeran (2011)	Kontratu amaieragatik langabezia egoeran (2011)
1.Hendaia	28,8	63,6
2.Hego Lapurdiko Hirigunea	23,8	68,8
3.Kostaldea	25,4	65,4
4.Iparraldea	25,2	66,3

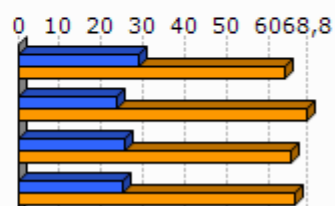

Unit.: %

Pöle emloi, 2011

2.3 Katgoria Sozio-Profesionala eta formazio maila

	Laborari aktiboen presentzia (2009)	Laborari aktiboen hazkundera (1999/2009)
1.Hendaia	0,0	-100,0
2.Hego Lapurdiko Hirigunea	0,8	-41,7
3.Kostaldea	0,3	-11,9
4.Iparraldea	3,2	-23,7

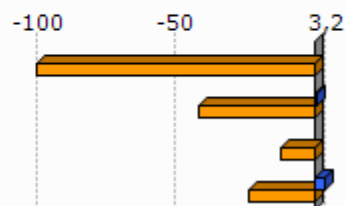

Unit.: %
INSEE, 1999/2009

	Enpresa buru, artisau eta merkatari aktiboen presentzia (2009)	Enpresa buru, artisau eta merkatari aktiboen hazkundera (1999/2009)
1.Hendaia	8,5	44,5
2.Hego Lapurdiko Hirigunea	10,8	17,8
3.Kostaldea	8,4	-3,0
4.Iparraldea	8,8	2,8

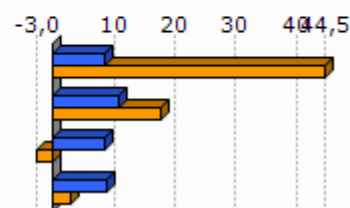

Unit.: %
INSEE, 1999/2009

	Kudeatzaile eta lanbide intelektualak aktiboen presentzia (2009)	Kudeatzaile eta lanbide intelektualak aktiboen hazkundera (1999/2009)
1.Hendaia	15,2	92,1
2.Hego Lapurdiko Hirigunea	11,5	46,4
3.Kostaldea	13,4	19,9
4.Iparraldea	11,6	30,0

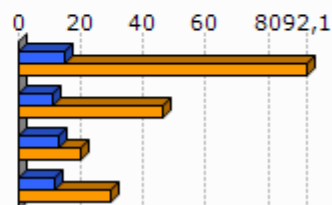

Unit.: %
INSEE, 1999/2009

	Tarteko lanbideak aktiboen presentzia (2009)	Tarteko lanbideak aktiboen hazkundera (1999/2009)
1.Hendaia	26,5	59,6
2.Hego Lapurdiko Hirigunea	25,0	44,1
3.Kostaldea	27,0	17,4
4.Iparraldea	25,5	26,2

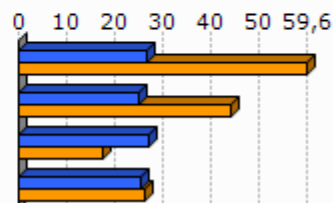

Unit.: %
INSEE, 1999/2009

	Enplegatuak aktiboen presentzia (2009)	Enplegatuak aktiboen hazkundera (1999/2009)
1.Hendaia	31,7	4,6
2.Hego Lapurdiko Hirigunea	32,7	8,6
3.Kostaldea	34,2	-2,7
4.Iparraldea	31,6	1,6

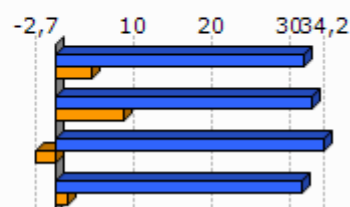

Unit.: %
INSEE, 1999/2009

	Langileak aktiboen presentzia (2009)	Langileak aktiboen hazkundera (1999/2009)
1.Hendaia	18,1	18,9
2.Hego Lapurdiko Hirigunea	21,1	5,2
3.Kostaldea	17,5	-4,7
4.Iparraldea	20,3	-3,4

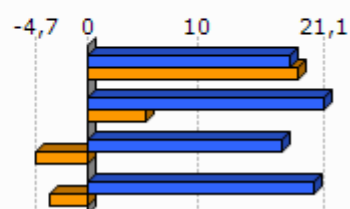

Unit.: %
INSEE, 1999/2009

	Diploma profesionalik gabeko biztanleriaren presentzia (2008)	Teknikalari diploma oinarrikoa duen biztanleriaren presentzia (2008)	Batxilergoa duen biztanleriaren presentzia (2008)	Goi mailako ikasketako diploma duen biztanleriaren presentzia (2008)
1.Hendaia	34,3	21,0	19,5	25,2
2.Hego Lapurdiko Hirigunea	33,8	26,4	17,2	22,5
3.Kostaldea	31,7	24,8	18,1	25,3
4.Iparraldea	32,7	26,7	17,1	23,6

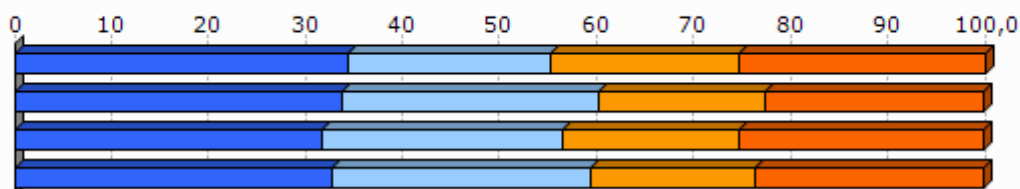

Unit.: %
INSEE, 2008

2.4 Errenta

	1.Hendaia	2.Hego Lapurdiko Hirigunea
Errenta mediana (kontsumo unitateko), (2010)	18 430	19 061
Errentaren bederatzigarren dezila (kontsumo unitateko), (2010)	35 337	37 756
Errentaren lehen dezila (kontsumo unitateko), (2010)	7 326	8 659

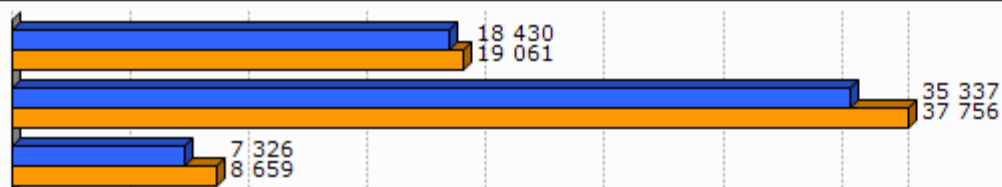

Unit.: €
INSEE, 2010

	Errenta dezilen arteko distantzia (kontsumo unitateko), (2010)
1.Hendaia	4,8
2.Hego Lapurdiko Hirigunea	4,4

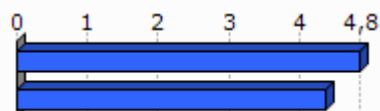

Unit.: Unitate gabekoa
INSEE, 2010

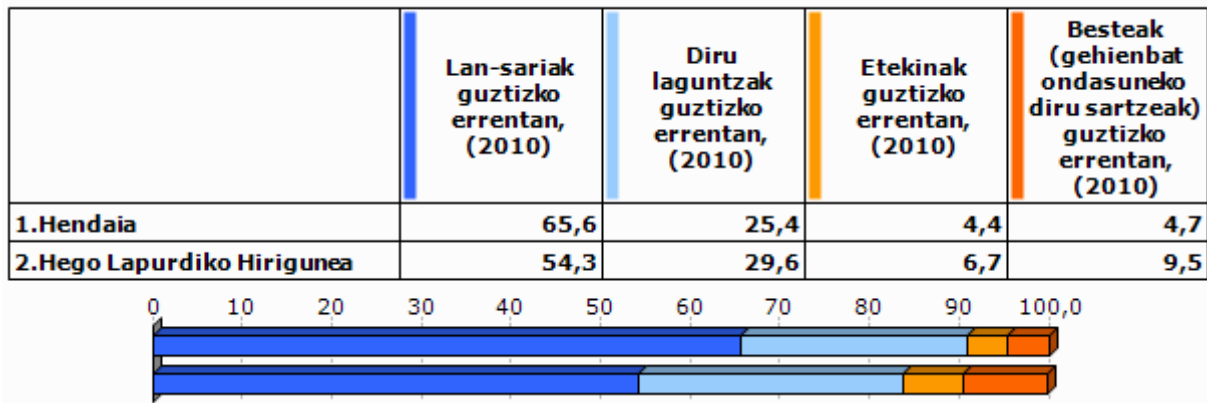

Unit.: %
INSEE, 2010

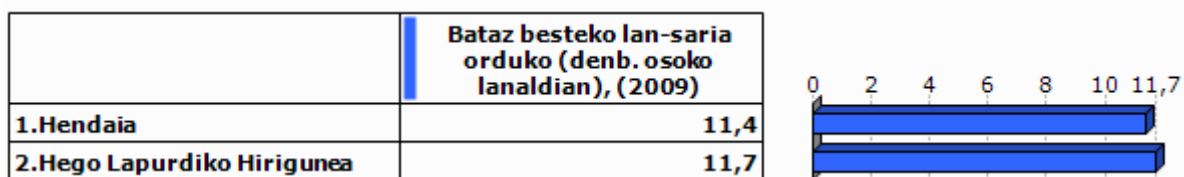

Unit.: €
INSEE, 2009

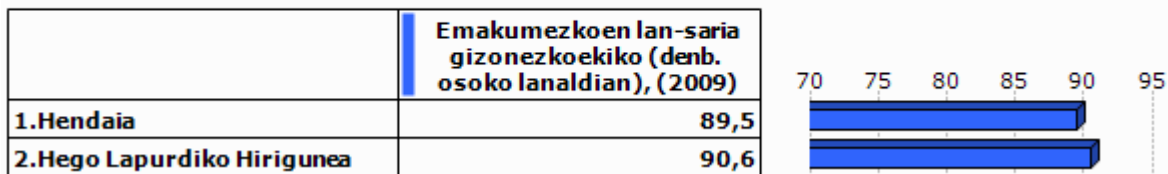

Unit.: %
INSEE, 2009

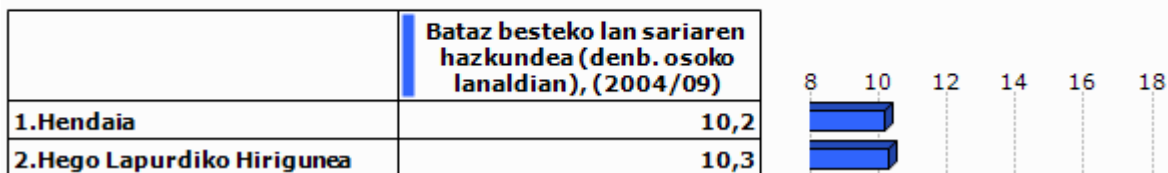

Unit.: %
INSEE, 2004/2009

2.5 Arrisku ekonomikoaren menpeko giza talde nagusiak

Gazteak

	Gazteen iraute tasa, (1999/2009)	Emakumezko gazteen iraute tasa, (1999/2009)
1.Hendaia	-1,8	4,8
2.Hego Lapurdiko Hirigunea	-12,1	-7,9
3.Kostaldea	3,1	5,6
4.Iparraldea	-4,8	-3,8
5.Euskal Herria	15,3	15,5

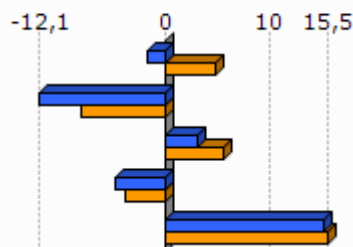

Unit.: %

INSEE eta INE. Ekoizpen propioa., 1999/2009

	Gazte langabetuak (<25 urte) langabetu guztiekiko (2011)	Gazte langabetuen hazkundera (<25 urte) (2007/11)
1.Hendaia	13,6	76,7
2.Hego Lapurdiko Hirigunea	16,3	65,8
3.Kostaldea	15,0	43,8
4.Iparraldea	14,6	45,2
5.Euskal Herria	9,0	102,5

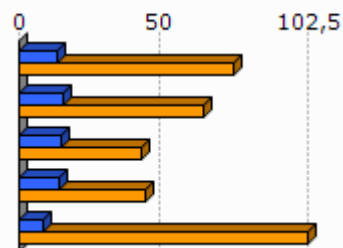

Unit.: %

Pôle emploi eta Espainiako Enplegu eta Gizarte Segurantza Ministerioa, 2007/2011

	1.Hendaia	2.Hego Lapurdiko Hirigunea
Emakumezko gazteen (18-25) batz besteko lan-saria orduko (denb. osoko lanaldian), (2009)	8,4	8,2
Gizonezko gazteen (18-25) batz besteko lan-saria orduko (denb. osoko lanaldian), (2009)	8,8	8,8

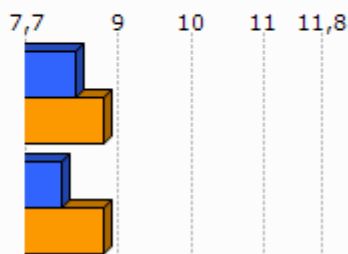

Unit.: €

INSEE, 2009

Adinekoak

	1.Hendaia	2.Hego Lapurdiko Hirigunea	3.Kostaldea	4.Iparraldea
65 urtetik gorako biztanleak etxean bakarrik, (2009)	836	4 011	14 315	19 864
75 urtetik gorako biztanleak etxean bakarrik, (2009)	573	2 584	9 280	12 683

Unit.: Kopuru gordina
INSEE, 2009

	Adineko biztanleen bakartasun maila (>65 urte), (2009)	Zaharren menpekotasun indizea, (2009)
1.Hendaia	34,7	25,0
2.Hego Lapurdiko Hirigunea	30,8	33,4
3.Kostaldea	36,3	37,5
4.Iparraldea	31,4	35,1
5.Euskal Herria		29,7

Unit.: %
INSEE eta INE, 2009

Guraso bakarreko familiak

	1.Hendaia	2.Hego Lapurdiko Hirigunea	3.Kostaldea	4.Iparraldea
Guraso bakarreko (<65 urte) familia nuklearrak, (2009)	607	2 204	7 077	9 983

Unit.: Kopuru gordina
INSEE, 2009

	Guraso bakarreko (<65 urte) familia nuklearren proportzioa, (2009)	Guraso bakarreko (<65 urte) familia nuklearren emakumezko otasuna, (2009)
1.Hendaia	15,3	89,0
2.Hego Lapurdiko Hirigunea	12,4	82,3
3.Kostaldea	15,6	84,3
4.Iparalde	12,5	83,0

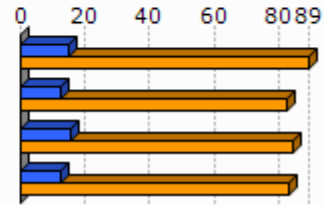

Unit.: %
INSEE, 2009

	1.Hendaia	2.Hego Lapurdiko Hirigunea	3.Kostaldea	4.Iparalde
Guraso bakarreko haur kopurua (0-24 urte bitartean), (2009)	652	2 497	8 170	11 658

Unit.: Kopuru gordina
INSEE, 2009

	Guraso bakarreko haur kopuruaren proportzioa (0-24 urte bitartean), (2009)
1.Hendaia	22,6
2.Hego Lapurdiko Hirigunea	19,5
3.Kostaldea	25,8
4.Iparalde	19,8

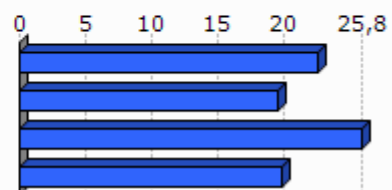

Unit.: %
INSEE, 2009

3. Jarduera ekonomikoa

3.1 Ehun ekonomikoa

	1.Hendaia	2.Hego Lapurdiko Hirigunea	3.Kostaldea	4.Iparaldea	5.Euskal Herria
Establezimendu kopurua (2013-01)	990	4 538	14 581	22 899	243 998

Unit.: Kopuru gordina
SIRENE, DIRAE eta CAMERDATA, 2013-01

	Lehen sektoreko establezimenduen proportzioa (2013-01)	Industria sektoreko establezimenduen proportzioa (2013-01)	Eraikuntza sektoreko establezimenduen proportzioa (2013-01)	Zerbitzuen sektoreko establezimenduen proportzioa (2013-01)
1.Hendaia	5,8	4,8	7,9	81,5
2.Hego Lapurdiko Hirigunea	3,6	5,2	8,6	82,6
3.Kostaldea	0,9	4,6	6,6	87,9
4.Iparaldea	6,3	6,1	8,0	79,6
5.Euskal Herria	3,3	8,3	13,9	74,5

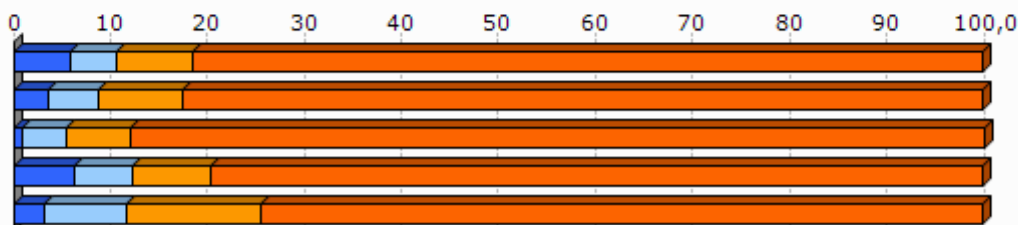

Unit.: %
SIRENE, DIRAE eta CAMERDATA, 2013-01

	Establezimenduen bertakotutze tasa (2013-01)
1.Hendaia	86,9
2.Hego Lapurdiko Hirigunea	89,9
3.Kostaldea	86,6
4.Iparaldea	89,8
5.Euskal Herria	90,6

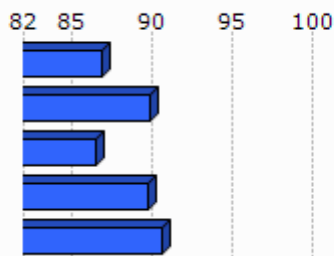

Unit.: %
SIRENE, DIRAE eta CAMERDATA. Ekoizpen propioa., 2013-01

	Jarduera industrialeko teknologia maila handia (2013-01)	Jarduera industrialeko teknologia maila ertain-handia (2013-01)	Jarduera industrialeko teknologia maila ertain-txikia (2013-01)	Jarduera industrialeko teknologia maila txikia (2013-01)
1.Hendaia	0,0	6,4	36,2	57,4
2.Hego Lapurdiko Hirigunea	0,9	7,4	24,4	67,3
3.Kostaldea	1,9	13,1	22,7	62,3
4.Iparraldea	1,8	10,2	24,8	63,2
5.Euskal Herria	1,8	15,6	44,0	38,6

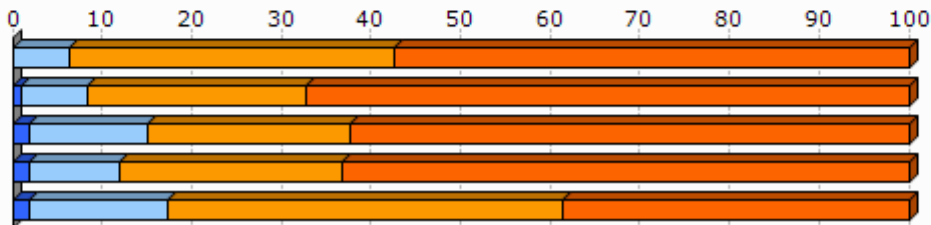

Unit.: %
SIRENE, DIRAE eta CAMERDATA, 2013-01

3.2 Giza lan eskua

	Biztanleria aktiboaren egituraren indizea (2009)	Hurrengo hamarkadan erretiroa hartu behar duen langilegoa (2009)
1.Hendaia	34,3	27,2
2.Hego Lapurdiko Hirigunea	34,4	32,8
3.Kostaldea	31,3	34,6
4.Iparraldea	32,0	33,5
5.Euskal Herria		13,3

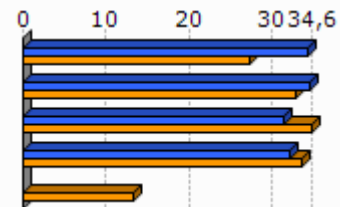

Unit.: %
INSEE eta INE, 2009

	Udalerrian bizi diren landunak, udalerriko lanpostuekiko (2009)	Udalerrian bizi eta lan egiten duten landunak, udalerriko landunekiko (2009)
1.Hendaia	-8,5	45,8
2.Hego Lapurdiko Hirigunea	-16,5	36,6
3.Kostaldea	24,1	42,5
4.Iparraldea	0,3	37,0

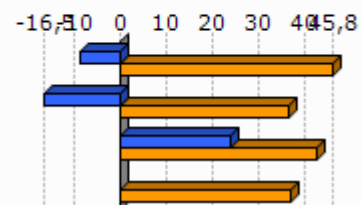

Unit.: %
INSEE, 2009

Egileak: Txomin Poveda eta Asier Otxoa de Retana

	Tokiko ekonomiara bideratutako enplegua (2009)	Tokiko ekonomiara bideratutako enpleguaren hazkundera (1999/2009)
1.Hendaia	72,4	2,7
2.Hego Lapurdiko Hirigunea	73,7	-3,4
3.Kostaldea	74,1	-1,3
4.Iparraldea	70,2	-2,1

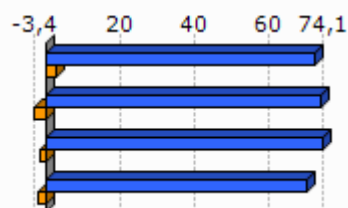

Unit.: %
INSEE, 1999/2009

	Ekintzaitetasun ekonomikoaren tasa (2013-01)
1.Hendaia	82,2
2.Hego Lapurdiko Hirigunea	83,6
3.Kostaldea	81,1
4.Iparraldea	84,0
5.Euskal Herria	84,0

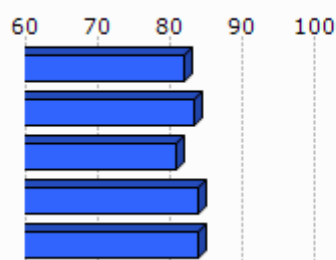

Unit.: %
SIRENE, DIRAE eta CAMERDATA, 2013-01

	Autonomoen tasa (2013-01)
1.Hendaia	10,6
2.Hego Lapurdiko Hirigunea	16,1
3.Kostaldea	16,3
4.Iparraldea	17,7
5.Euskal Herria	19,0

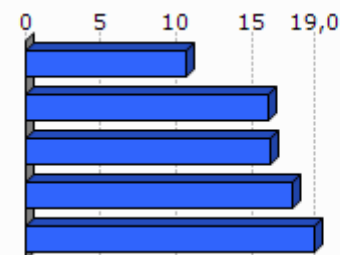

Unit.: %
SIRENE eta Espainiako Enplegu eta Gizarte Segurantzza Ministerioa. Ekoizpen propioa., 2013-01

3.3 Laborantza

	Ustiategi kopurua (2010)	Ustiategiaren hazkundera (2000/10)
1.Hendaia	77	
2.Hego Lapurdiko Hirigunea	371	-323
3.Kostaldea	125	-135
4.Iparraldea	4 453	-1 415
5.Euskal Herria	37 090	-34 609

Unit.: Kopuru gordina
Frantziako Laborantza, Nekazaritzako Elikagaien eta Basoen Ministerioa eta INE, 2000/10

	Ustategien hazkundera (2000/10), (Unit.: %)	Bataz besteko produkzio gordina ustategiko (2010)
1.Hendaia		
2.Hego Lapurdiko Hirigunea	-50,8	32,3
3.Kostaldea	-67,1	30,1
4.Iparraldea	-25,6	49,7
5.Euskal Herria	-48,3	

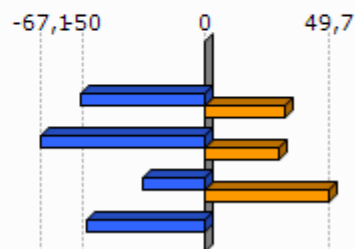

Unit.: K€

Frantziako Laborantza, Nekazaritzako Elikagaien eta Basoen Ministerioa eta INE, 2000/10

Frantziako Laborantza, Nekazaritzako Elikagaien eta Basoen Ministerioa, 2010

	Ustategien bataz besteko NAE azalera (2010)	NAE azaleraren hazkundera (2000/10)
1.Hendaia		
2.Hego Lapurdiko Hirigunea	17,8	-22,5
3.Kostaldea	11,3	-48,7
4.Iparraldea	28,1	-9,6
5.Euskal Herria	23,5	-13,7

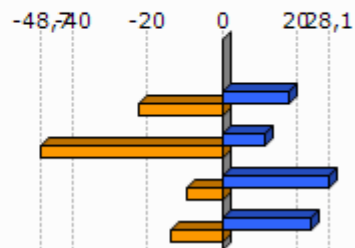

Unit.: Unit.: Ha/ustategiko; %

Frantziako Laborantza, Nekazaritzako Elikagaien eta Basoen Ministerioa eta INE, 2000/10

	Oinordegabeko 50 urtetik gorako ustategi-buruak (2010)
1.Hendaia	
2.Hego Lapurdiko Hirigunea	36,1
3.Kostaldea	43,2
4.Iparraldea	27,9

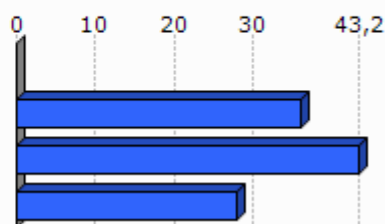

Unit.: %

Frantziako Laborantza, Nekazaritzako Elikagaien eta Basoen Ministerioa, 2010

4. Lurralde antolamendua eta hirigintza

4.1 Lurralde antolamendua

	NATUR A2000 eremua (2013-05)	ZNIEFF I eremua (2010)	ZNIEFF II eremua (2010)
1.Hendaia	13,7	15,2	0,7
2.Hego Lapurdiko Hirigunea	27,6	6,0	25,7
3.Kostaldea	17,7	7,3	12,3
4.Iparraldea	23,9	6,0	33,1

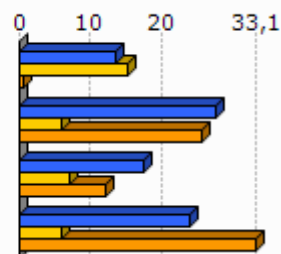

Unit.: %

Frantziako Ekologia, Garapen Iraunkorra eta Energiaren Ministerioa , 2013/05 eta 2010

	Lurraren artifizializazioa (%), 2006
1.Hendaia	65,9
2.Hego Lapurdiko Hirigunea	25,0
3.Kostaldea	54,2
4.Iparraldea	6,6
5.Euskal Herria	2,5

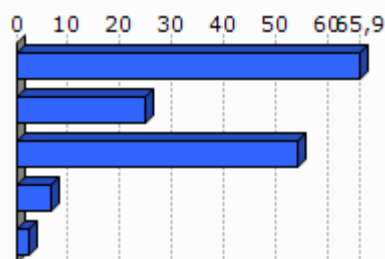

Unit.: %

Corine Land Cover, 2006

	1.Hendaia
Lur artifizializazioaren hazkundera (1990/2000)	0,0
Lur artifizializazioaren hazkundera (2000/06)	7,1

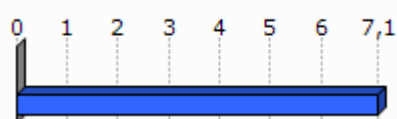

Unit.: %

Corine Land Cover, 1990/2000 eta 2000/2006

	PLHaren presentzia (2011)	Hirigintza arautzeko planen presentzia (2011)	Lurralde Koherentziarako Planen presentzia (SCOT) (2013)
1.Hendaia	EZ	PLU (Berrikusten)	BAI

Unit.: Bai/Ez; presentzia eta tipologia; Bai/Ez

DATAR, 2011

DGALN, 2013

	2.Hego Lapurdiko Hirigunea	3.Kostaldea	4.Iparaldea
Hirigintza dokumenturik gabeko herriak (%), (2011)	8,3	0,0	35,2
Lurralde Koherentziarako Plana duten herriak (%), (2013)	100,0	100,0	33,3
PLHa duten herriak (%), (2011)	0,0	27,3	6,3

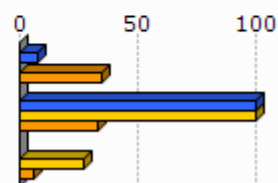

Unit.: %
 DATAR, 2011
 DGALN, 2013

4.2 Hirigintza

	Baimendutako etxebizitza eraikuntzen batz besteko kopurua urtero (2002/07)	Baimendutako etxebizitza eraikuntzen batz besteko kopurua urtero (2008/12)
1.Hendaia	354	80
2.Hego Lapurdiko Hirigunea	927	409
3.Kostaldea	1 852	1 671
4.Iparaldea	3 223	3 071
5.Euskal Herria	33 607	19 397

Unit.: Kopuru gordina
 Frantziako Ekologia, Garapen Iraunkorra eta Energiaren Ministerioa eta Espainiako Sustapen Ministerioa, 2002/07 eta 2008/2012

	Baimendutako etxebizitza eraikuntzen batz besteko azalera urtero (2002/07)	Baimendutako etxebizitza eraikuntzen batz besteko azalera urtero (2008/12)
1.Hendaia	24 062	5 224
2.Hego Lapurdiko Hirigunea	82 663	39 387
3.Kostaldea	147 925	132 378
4.Iparaldea	310 544	275 668
5.Euskal Herria	2 974 544	1 829 868

Unit.: m2
 Frantziako Ekologia, Garapen Iraunkorra eta Energiaren Ministerioa eta Espainiako Sustapen Ministerioa, 2002/07 eta 2008/2012

5. Etxebizitza

	Etxebizitza parkearen hazkundea (1999/2009)	Bigarren etxebizitzien hazkundea (1999/2009)
1.Hendaia	27,5	31,5
2.Hego Lapurdiko Hirigunea	25,7	31,2
3.Kostaldea	16,1	33,0
4.Iparraldea	19,0	34,3
5.Euskal Herria	15,7	1,4

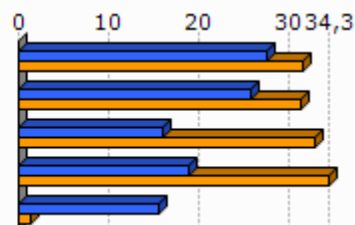

Unit.: %
INSEE eta INE, 1999/2009

	Bigarren etxebizitzien presentzia (2009)	Etxebizitza hutsen presentzia (2009)
1.Hendaia	37,5	4,5
2.Hego Lapurdiko Hirigunea	33,7	4,2
3.Kostaldea	25,4	3,5
4.Iparraldea	20,8	4,3
5.Euskal Herria	7,2	8,3

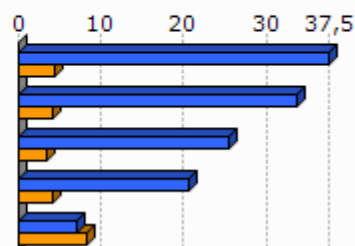

Unit.: %
INSEE eta INE, 2009

	Etxebizitzien batz besteko prezioa (2013)
1.Hendaia	3 406
2.Hego Lapurdiko Hirigunea	3 343
3.Kostaldea	3 607
4.Iparraldea	2 024
5.Euskal Herria	2 565

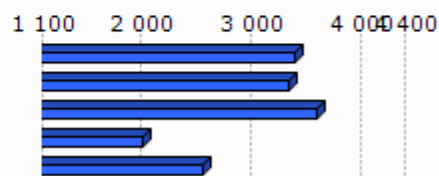

Unit.: €/m²

Ekoizpen propioa, 2013

* Euskal Herria: Zazpi hiriburu eta 25.000 biztanletik gorako udalerrien batz bestekoa.

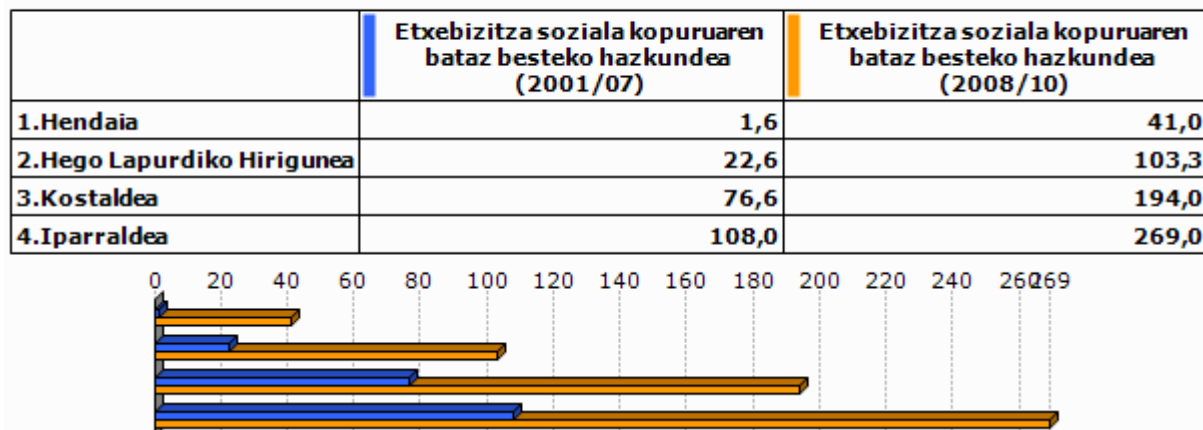

Unit.: %

Lurralde berdintasuna eta etxebizitzaren ministerioa, 2009
Akitaniako DREAL eta INSEE. Ekoizpen propioa., 2009Unit.: urteko batz besteko kopurua
DREAL Aquitaine, 2001/07 eta 2008/2010

6. Azpiegitura eta zerbitzuen irisgarritasuna

	Garraio publikoaren lotura kopurua (2013)
1.Hendaia	4,0
2.Hego Lapurdiko Hirigunea	1,3
3.Kostaldea	3,0
4.Iparraldea	0,7

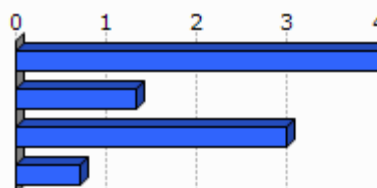

Unit.: Kopuru gordina
Ekoizpen propioa, 2013

	1.Hendaia	2.Hego Lapurdiko Hirigunea	3.Kostaldea	4.Iparraldea	5.Euskal Herria
Osasun zentro azpiegitura gertuenera errepide bidezko distantzia (2012)	0,0	4,1	1,6	9,2	2,7
Ospital gertuenera errepide bidezko distantzia (2012)	0,0	5,9	1,6	9,4	2,2
Txikizkako merkataritza gertuenera errepide bidezko distantzia (2012)	0,0	0,0	0,0	2,5	1,3
Janarizko txikizkako merkataritza gertuenera errepide bidezko distantzia (2012)	0,0	0,0	0,0	2,9	2,4
Finantza bulego gertuenera errepide bidezko distantzia (2012)	0,0	3,3	0,7	7,3	3,7

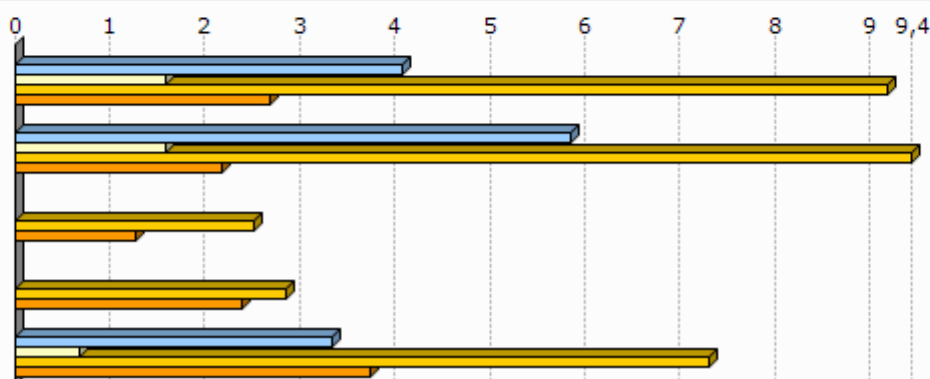

Unit.: Km.

INSEE, Nafarroako Gobernua, EUSTAT, Nafarroako Datu Espazialen Azpiegitura eta Espainiako Sustapen Ministerioa. Ekoizpen propioa., 2012

INSEE, EUSTAT eta Nafarroako Datu Espazialen Azpiegitura. Ekoizpen propioa., 2012

INSEE, EUSTAT, CAMERDATA eta Espainiako Sustapen Ministerioa. Ekoizpen propioa., 2012

INSEE, EUSTAT, CAMERDATA eta Espainiako Sustapen Ministerioa. Ekoizpen propioa., 2012

INSEE, EUSTAT eta CAMERDATA. Ekoizpen propioa., 2012

7. Tokiko fiskalitate zuzena

	Etxebizitzei ezarritako zerga (TH), (2012)	Eraikitako lurrei ezarritako zerga (TFB), (2012)	Eraiki gabeko lurrei ezarritako zerga (TFNB), (2012)	Enpresei ezarritako zerga (CFE), (2012)
1.Hendaia	14,0	13,0	33,0	
2.Hego Lapurdiko Hirigunea	10,7	9,9	25,7	
3.Kostaldea	15,1	13,1	29,1	
4.Iparraldea	14,0	9,3	32,2	22,3
Hego Lapurdiko Hiriguneko fiskalitate zuzena	8,5		1,2	23,8

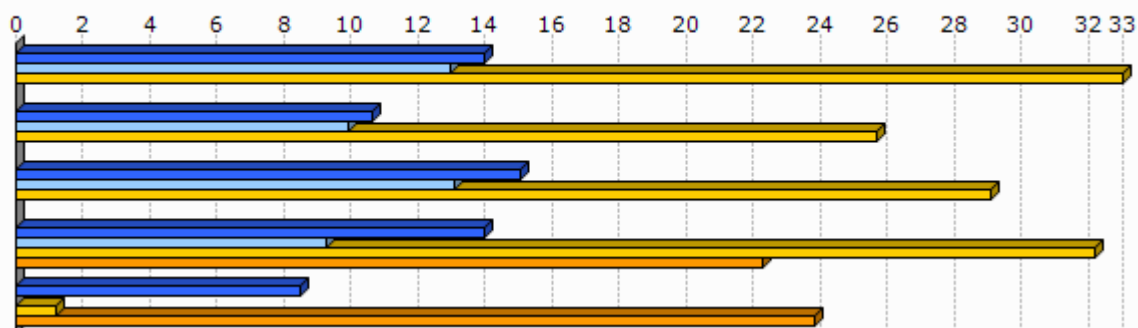

Unit.: %

Kondu publikoen, aurrekontuaren eta estatu erreformaren ministerioa, 2012

	1.Hendaia
Eraiki gabeko lurrei ezarritako zergaren urteko batz besteko hazkundea (TFNB) (2008/12)	2,0
Eraikitako lurrei ezarritako zergaren urteko batz besteko hazkundea (TFB) (2008/12)	2,0
Etxebizitzei ezarritako zergaren urteko batz besteko hazkundea (TH) (2008/12)	2,0

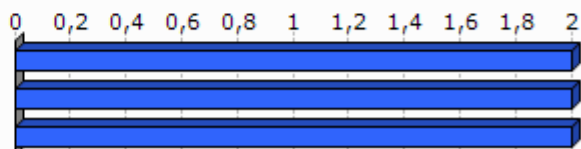

Unit.: %

Kondu publikoen, aurrekontuaren eta estatu erreformaren ministerioa, 2008/12

8. Tokiko nortasuna eta joera politikoa

8.1 Tokiko nortasuna

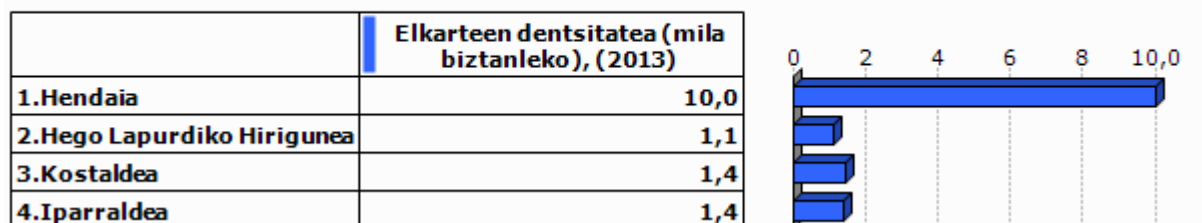

Unit.: ‰
INSEE. Ekoizpen propioa., 2013

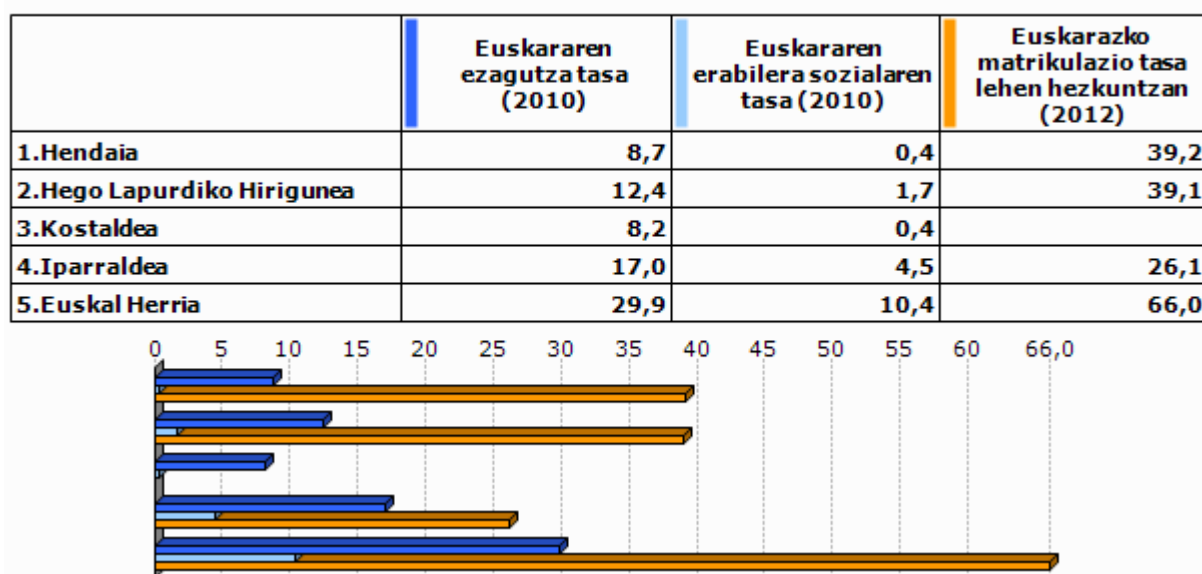

Unit.: ‰
Euskal Herriko Hizkuntza Adierazle Sistema (EAS), INSEE, EUSTAT, INE eta Nafarroako Estatistika Zerbitzua., 2010
Pirinio Atlantikoetako Hezkuntza Nazionalaren Departamentu Zerbitzua, EUSTAT eta Nafarroako Gobernu., 2012

	1.Hendaia	2.Hego Lapurdiko Hirigunea	3.Kostaldea	4.Iparaldea	5.Euskal Herria
Euskarazko Haur Hezkuntza-Lehen Hezkuntza azpiegitura gertuenera errepide bidezko distantzia (2012)	0,0	3,1	2,0	12,2	7,4
Haur Hezkuntza-Lehen Hezkuntza azpiegitura gertuenera errepide bidezko distantzia (2012)	0,0	0,0	0,0	0,9	2,3
Euskarazko bigarren hezkuntzako azpiegitura gertuenera errepide bidezko distantzia (2012)	11,9	8,5	5,2	21,2	19,0
Bigarren hezkuntzako azpiegitura gertuenera errepide bidezko distantzia (2012)	0,0	4,7	1,9	6,9	1,6
Euskaltegi gertuenera errepide bidezko distantzia (2012)	0,0	5,9	4,5	9,4	9,7

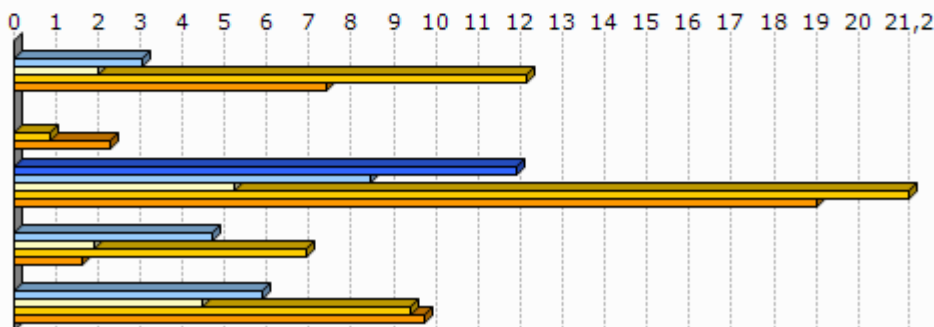

Unit.: Km.

Seaska, INSEE, Nafarroako Gobernua, EUSTAT eta Espainiako Sustapen Ministerioa. Ekoizpen propioa., 2012
 INSEE, Nafarroako Gobernua, EUSTAT, Nafarroako Datu Espazialen Azpiegitura eta Espainiako Sustapen Ministerioa. Ekoizpen propioa., 2012
 INSEE, Nafarroako Gobernua, EUSTAT eta Espainiako Sustapen Ministerioa. Ekoizpen propioa., 2012
 INSEE, EUSTAT eta Nafarroako Datu Espazialen Azpiegitura. Ekoizpen propioa., 2012
 AEK, HABE, IKA eta bilaketa propioa. Ekoizpen propioa., 2012

8.2 Joera politikoa

	2008ko udal hauteskundeetako abstentzio maila
1.Hendaia	36,5
2.Hego Lapurdiko Hirigunea	28,4
3.Kostaldea	38,5
4.Iparaldea	30,7

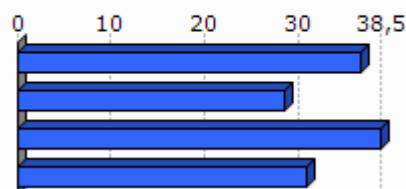

Unit.: %

Frantziako Barne Ministerioa, 2008

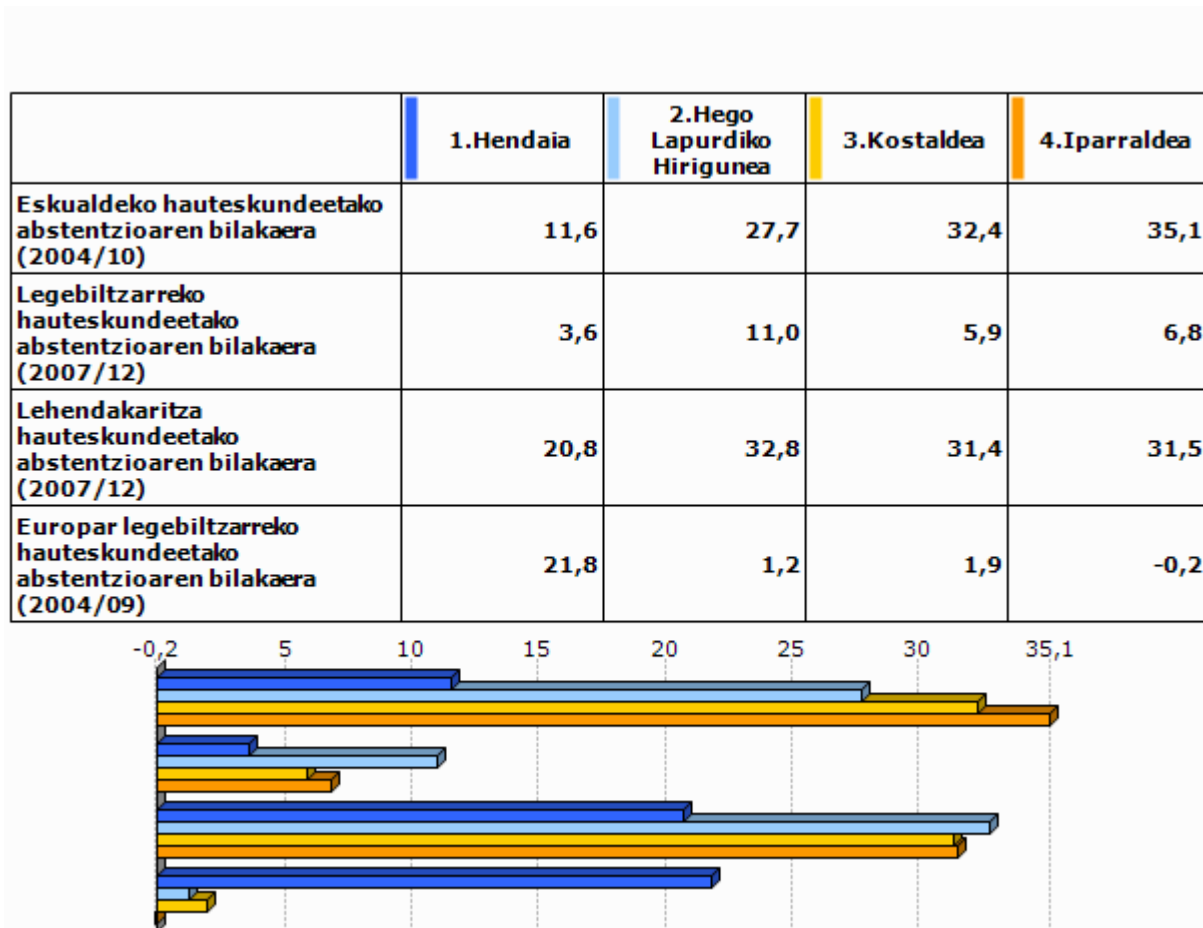

Unit.: %

Frantziako Barne Ministerioa, 2004/12

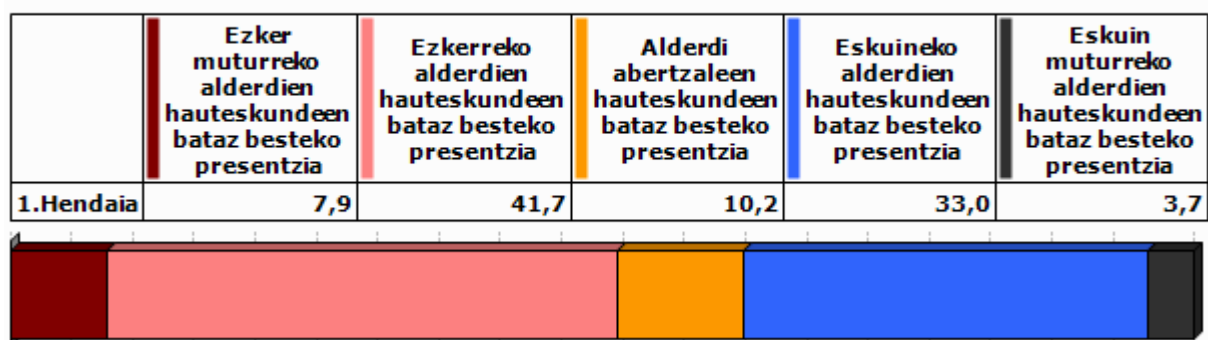

Unit.: %

Frantziako Barne Ministerioa. Ekoizpen propioa., 2008/12

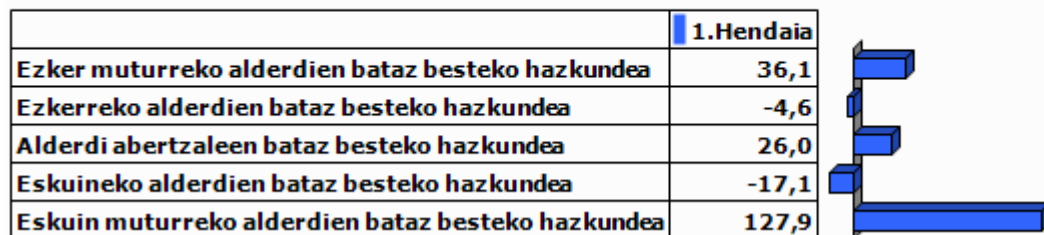

Unit.: %

Frantziako Barne Ministerioa. Ekoizpen propioa., 2001/12

9.0 harrak

GAZTEEN ETA EMAKUMEZKO GAZTEEN IRAUTE TASA

Gazteen iraute tasak eta emakumezko gazteen iraute tasak azken hamarkadako gazte kopuruaren hazkundera neurtzen dute. 1999 urteko 10 eta 19 urte bitarteko (emakumezko) gazteen kopurua 2009 urteko 20 eta 29 urte bitarteko (emakumezko) gazteen kopuruarekin alderatuz ekoizturiko adierazlea da, kasu bietan. Saldo positiboak zein negatiboak (emakumezko) gazteen erakartzea zein ihesa aditzera ematen digute.

LANGABEZIA

Enplegu bulegoetan langabetu gisa (A kategoria, Pôle emploi-ren sailkapenaren arabera) erregistraturiko pertsona kopurua aditzera ematen du.

Enplegua sustatzeko instituzioetan langabetu gisa erregistratzeko bi arrazoi erakusten dira hemen:

- Lan kaleratzeagatik: Arrazoi ezberdinetatik eratorri daitekeen egoera.
- Lan kontratu bukaeragatik: Epe mugatuko kontratu baten amaiera dela medio.

Badira langabetu gisa erregistratua egoteko egoera mota gehiago, hala nola, dimisioak eta lehenengo aldiz lan merkatura gerturatzen direnak, baina ez ditugu txostenean erantsi langabetu kopuru txikiak barnebiltzen baitituzte.

FORMAZIOA

Gizartearen formazioa INSEEren sailkapenean oinarritua dago baina hemen zabalago lantzen da. Ondorioz, 15 urtetik gorako jendetzak lortutako maila altueneko diploma aztertzen da hurrengo taulan ageri den baliokidetzen arabera:

GAINDEGIAko nomenklatura	INSEE ko nomenklatura
Diploma profesionalik gabeko biztanleria (% 15+ urte)	Pas de scolarité Aucun diplôme mais scolarité jusqu'en école primaire ou au collège Aucun diplôme mais scolarité au-delà du collège
Diploma gorenatzat, teknikalari diploma oinarritzkoa duen biztanleria (% 15+ urte)	Certificat c'études primaires BEPC, brevet élémentaire, brevet des collèges Certificat c'aptitudes professionnelles, brevet de compagnon Brevet d'études professionnelles
Diploma gorenatza, batxilergoa duen biztanleria (% 15+ urte)	Baccalauréat général, brevet supérieur Bac technologique ou professionnel, brevet professionnel ou de technicien, BEC, BEI, BEH, capacité en droit
Diploma gorenatza, goi mailako ikasketetako diploma duen biztanleria (% 15+ urte)	Diplôme universitaire de 1er cycle, BTS, DUT, diplôme des professions sociales ou de santé, d'infirmière(ier) Diplôme universitaire de 2ème ou 3ème cycle (y compris médecine, pharmacie, dentaire), diplôme d'ingénieur, d'une grande école, doctorat, etc.

ERRENTA

INSEEk udalerrri mailan errentaren datuak udalerrri handientzat soilik argitaratzen ditu sekretu estatistikoa dela medio. Hori dela eta, maiz ez dago udalerrri mailako daturik tauletan.

Kontsumo Unitatea (KU)

Errentaren inguruko datuak *Kontsumo Unitatearen* (Unité de Consommation–UC) arabera ageri dira.

Kontsumo Unitatea Ekonomi Lankidetzaren eta Garapenerako Erakundeak (ELGE) definitutako koefiziente batzuen arabera etxalde bakoitzean diren pertsonen kontsumoaren ponderazioz sortutako unitatea da. Koefiziente horiek honakoak dira:

- 1: etxaldeko lehen helduarentzat
- 0.5: hamalau urtetik gorako beste pertsonentzat
- 0.3: hamalau urtetik beherako haurrentzat

Errentaren datuak *Kontsumo Unitatean* arabera ematearen helburua etxaldeen arteko konposizio desorekak neutralizatzea da.

Mediana, dezilak eta errenta dezilen arteko distantzia

Errenta mediana eta errentaren lehen eta bederatzigarren dezila ageri da tauletan. Medianak errentaren arabera tamaina bereko bi multzotan banatzen du populazioa eta dezilek hamar zatitan banatzen dute. Lehen errenta dezilak errenta apalenak aditzera ematen ditu. Errenta dezilen arteko distantziak errenta banaketa desorekatuaren maila neurtzen du.

Errentaren jatorria

Errentaren jatorri posibleak lau dira:

- Lan sariak
- Diru laguntzak: erretiroen diru sartzak, pentsioak...
- Etekinak: horiek dira profesio liberalen diru sartzak
- Besteak (gehienbat ondasuneko diru sartzak): ondasunei esker egindako diru sartzak

ADINEKOAK

- Adinekoen bakartasun maila

Etxean bakarrik bizi den 65 urtetik gorako biztanleria kopurua aditzera ematen du, adin horretako ehun biztanleko.

- Zaharren menpekotasun indizea

65 urtetik gorako biztanleria kopurua aditzera ematen du, hauetaz arduratzeko adinean (15 eta 64 urte bitartean) dagoen ehun biztanleko.

GURASO BAKARREKO FAMILIAK

Familiaren definizioa

- Familia bat: Gutxienez etxalde batean bi pertsonen osatutako nukleo bat da. Honakoak dira aukerak:
 - bikote bat (eta bere haurrak baldin badira)
 - heldu bakar bat bere haurr(ar)ekin
- Familia baten seme/alabak: Pertsona bat familia baten seme edo alaba gisa aintzat hartzeko bikotekide gabe eta etxaldean haur propiorik gabe (baldin baditu) bizi behar da.

Guraso bakarreko familiak

Soilik 65 urte arteko guraso bakarreko familia monoparentalak aintzat hartu ditugu haurren zaintza eta erantzukizunerako zailtasunak izan ditzaketen familia unitateak kuantifikatzeko asmoz. Horrela, guraso bakarreko familietan non zaintza eta erantzukizunak kontrako norabidean izan daitezkeen alboratu ditugu.

JARDUERA EKONOMIKOA

Establezimenduen bertakotze tasa

Establezimenduen bertakotze tasak udalerriko establezimendu guztien artean egoitza nagusia Euskal Herrian dutenen ehunekoa aditzera ematen du.

Tokiko ekonomiara bideratutako enplegua

Ondasun eta zerbitzuen ekoizpenerako maila lokalean aurrera eramaten diren jarduerak dira eta hauen helburua tokiko biztanleen beharrak asetzear datza, izan bertakoa nahiz turista. Guztizko enpleguan tokiko ekonomiara bideratutako enpleguaren ehunekoa adierazten da.

Ekintzailetasun ekonomikoaren tasa

Ekintzailetasun ekonomikoaren tasak udalerriko establezimendu guztien artean egoitza nagusia udalerrian bertan dutenen ehunekoa aditzera ematen du

Biztanleria aktiboaren egituraren indizea

Biztanleria aktiboaren egituraren indizeak 15 eta 39 urte bitarteko ehun biztanle aktiboko 40 eta 64 urte bitarteko biztanle aktibo kopurua esaten digu. Biztanleria aktiboaren egituraren zahartze maila neurtzeko adierazlea da.

TOKIKO FISKALITATE ZUZENA**CFE**

Enpresei doakien zerga *Cotisation Foncière des Entreprises (CFE)* delakoa 2010 urtean ezarritako zerga da.

Herri elkargoen tokiko fiskalitate zuzena

Herri elkargoentzat, bi informazio ezarriak izan dira:

- Lehena, herri elkargoko lurraldean diren udalerrien zergaren bataz bestekoa, herriko etxeak finkatzen duen tasa herri elkargoko testuinguruan ikusteko.
- Bestea, herri elkargoak berak ezartzen duen zerga, informazio gehigarri bezala jarria ageri dena.

HAUTESKUNDEAK**Aintzat harturiko hauteskundeak**

Udalerrri mailako joera politikoaren azterketarako hauteskunde ezberdinetan lehen itzuliko emaitzak baliatuak izan dira. Horretarako, aniztasun politiko zabala erakusten duten hauteskundeak aintzat hartu dira. Hauteskunde mota bakoitzean izandako bilakaeraren neurketarako hauteskunde mota bakoitzeko azken bi deialdiak kontutan hartu dira.

Hona erabiliak izan diren hauteskundeak:

2001eko Udal hauteskundeen lehen itzulia	2008ko Udal hauteskundeen lehen itzulia
2007ko legebiltzarreko hauteskundeen lehen itzulia	2012ko Legebiltzarreko hauteskundeen lehen itzulia
2004ko Europar legebiltzarreko hauteskundeen lehen itzulia	2009ko Europar legebiltzarreko hauteskundeen lehen itzulia

Udalerrriko hauteskundeen kasuan, soilik 3.500 biztanletik gorako udalerrien emaitzak kontutan izan dira kopuru horren azpitik diren udalerrietan Frantziako hauteskunde sisteman indarrean den "panachage" delakoak ezinezkoa egiten baitu hautagaiak blokeen sailkapenetan txertatzea.

Alderdien sailkapena

Hauteskundeetan aurkezturiko hautagai zein alderdiak bost bloke handietan sailkatu ditugu joera politikoaren izaera zein honen bilakaera modu sintetikoan laburbiltzeko. Hurrengo taulan bost bloke horietan barnebildutako hautagaitzak zehaztuak dira eta ondoan hauteskunde bakoitzean hauentzat Frantziako Barne Ministerioak darabiltzan nomenklatura ageri da. ECO izen generikoa dutenak talde ezberdinetan banatuak izaten ahal dira hautagaiaren iritziz politikoaren arabera.

KODEA		IZENA	UDAL01	UDAL08	LEGISL07	LEGISL12	EUROP04	EUROP09
Ezker muturra	Ezker antikapitalista / komunista	Liste d'extrême-gauche	LXG	LEXG		EXG	LXG	LEXG
		LCR/FO/NPA			EXG			
		Liste du Parti Communiste			COM		LPC	
		Lutte Ouvrière			EXG			
		Liste du PCF et du Parti de gauche						LCOP
		Parti de Gauche						
Ezkerra	Beste	Eric Pététin				ECO		
	Ekologistak	Liste Europe Ecologie les Verts			VEC	VEC		
		Liste des Verts	LVE				LVE	LVEC
		Patit de la Nacion Occitana			ECO			
	Ezker liberala	Liste du Parti socialiste		LSOC	SOC	SOC	LPS	LSOC
	Ezker zentristak	Parti Radical de Gauche						
Ezkerreko besteak	Liste Union de la Gauche		LUG					
	Liste divers gauche	LDG	LDVG		DVG		LDVG	
Abertzaleak	Abertzaleak	Liste régionaliste (EHBAI, EHA, EAJ-PNB, ...)	LRG	LREG	REG	REG	LRG	LREG
	Besteak	Autre liste				AUT		LAUT
Eskuina	Zentrista kontserbadorea	Alliance écologique indépendante				ECO		
		MHAN			ECO			
		Liste Divers	LDV				LDV	
	Eskuineko zentristak	Liste Chasse-Pêche-Nature et Traditions			CPNT		LCP	
		Liste centre-MoDem		LCMD	UDFD			LCMD
	Eskuineko bestak	Liste le centre pour la france				CEN		
Liste UDF						LUDF		
Zentristak eta eskuin liberala	Liste divers droite	LDD	LDVD	DIV	DVD	LDD	LDVD	
	Liste de droite	LDR						
	Parti Radical Valoisien				PRV			
	Liste Majorité-Centristes		LMC					
Eskuin muturra	Eskuin muturra	Majorité-Nouveau Centre						
		Liste de la majorité présidentielle (UMP)		LMAJ	UMP	UMP	LUMF	LMAJ
Eskuin muturra	Eskuin muturra	Liste du Front national			FN	FN	LFN	LFN
		Liste d'extrême-droite					LXD	LEXD

Hauteskunde emaitzen kalkulua

Bloke bakoitzeko bozka kopurua zenbatua izan da hauteskunde guztietan eta bakoitzaren pisua ehunekotan kalkulatu da (guztizko bozkekiko). Hortik bi operazio egin dira:

- Bloke bakoitzak hauteskunde mota bakoitzeko azken hauteskundeetan izandako bozka ehunekoen batz bestekoa. Hauteskunde horiek honakoak dira: 2008 urteko udal hauteskundeak, 2012 urteko Frantziako Legebiltzarreko hauteskundeak eta 2009 urteko Europar Legebiltzarreko hauteskundeak.

- Bestalde, bloke bakoitzak aurreko hauteskunde mota bakoitzeko izandako presentziaren hazkundera kalkulatu izan da. Azkenik, hazkunde horien bataz bestekoa kalkulatu izan da.

10.E ranskina: Adierazle zerrenda

Biztanleria osoa (p. munic.)
Biztanleriaren hazkundera (p. munic.) 2006/09
Biztanleriaren hazkundera (p. munic.) 1999/2009
Amatasun indizea
Bizitza proiektuak garatzeko adinekoren iraute eta erakargarritasun tasa
Friz indizea
Zahartze indizea
Emakumezkotasun indizea (15-64)
Jarduera tasa
Emakumezkoen jarduera tasa
Biztanleria aktiboaren hazkundera (1999/2009)
Langabetu kopurua
Langabetuen hazkundera (2007/11)
Emakumezko langabetuak, langabetu guztiekiko
50 eta + urteko langabetuak, langabetu guztiekiko
50 eta + urteko langabetuen hazkundera (2007/11)
Lan-kaleraketagatik langabezia egoeran
Kontratu amaieragatik langabezia egoeran
Laborari aktiboaren presentzia
Laborari aktiboaren hazkundera (1999/2009)
Enpresa buru, artisau eta merkatari aktiboaren presentzia
Enpresa buru, artisau eta merkatari aktiboaren hazkundera (1999/2009)
Kudeatzaile eta lanbide intelektualak aktiboaren presentzia
Kudeatzaile eta lanbide intelektualak aktiboaren hazkundera (1999/2009)
Tarteko lanbideak aktiboaren presentzia
Tarteko lanbideak aktiboaren hazkundera (1999/2009)
Enpleguak aktiboaren presentzia
Enpleguak aktiboaren hazkundera (1999/2009)
Langileak aktiboaren presentzia
Langileak aktiboaren hazkundera (1999/2009)
Diploma profesionalik gabeko biztanleriaren presentzia
Teknikalari diploma oinarrikoa duen biztanleriaren presentzia
Batxilergoa duen biztanleriaren presentzia
Goi mailako ikasketetako diploma duen biztanleriaren presentzia
Errenta mediana (kontsumo unitateko)
Errentaren lehen dezila (kontsumo unitateko)
Errentaren bederatzigarren dezila (kontsumo unitateko)
Errenta dezilen arteko distantzia (kontsumo unitateko)
Lan-sariak guztizko errentan
Diru laguntzak guztizko errentan
Etekinak guztizko errentan
Besteak (gehienbat ondasuneko diru sartzak) guztizko errentan
Bataz besteko lan-saria orduko (denb. osoko lanaldian)
Emakumezkoen lan-saria gizonezkoekiko (denb. osoko lanaldian)
Bataz besteko lan sariaren hazkundera (denb. osoko lanaldian)
Gazteen iraute tasa
Emakumezko gazteen iraute tasa
Gazte langabetuak (<25 urte) langabetu guztiekiko
Gazte langabetuen hazkundera (<25 urte)
Gizonezko gazteen (18-25) bataz besteko lan-saria orduko (denb. osoko lanaldian)
Emakumezko gazteen (18-25) bataz besteko lan-saria orduko (denb. osoko lanaldian)

65 urtetik gorako biztanleak etxean bakarrik
75 urtetik gorako biztanleak etxean bakarrik
Adineko biztanleen bakartasun maila (>65 urte)
Zaharren menpekotasun indizea
Guraso bakarreko (<65 urte) familia nuklearrak
Guraso bakarreko (<65 urte) familia nuklearren proportzioa
Guraso bakarreko (<65 urte) familia nuklearren emakumezotasuna
Guraso bakarreko haur kopurua (0-24 urte bitartean)
Guraso bakarreko haur kopuruaren proportzioa (0-24 urte bitartean)
Establezimendu kopurua
Lehen sektoreko establezimenduen proportzioa
Industria sektoreko establezimenduen proportzioa
Eraikuntza sektoreko establezimenduen proportzioa
Zerbitzuen sektoreko establezimenduen proportzioa
Establezimenduen bertakotutze tasa
Jarduera industrialeko teknologia maila handia
Jarduera industrialeko teknologia maila ertain-handia
Jarduera industrialeko teknologia maila ertain-txikia
Jarduera industrialeko teknologia maila txikia
Biztanleria aktiboaren egituraren indizea
Hurrengo hamarkadan erretiroa hartu behar duen langilegoa
Udalerrian bizi diren landunak, udalerriko lanpostuekiko
Udalerrian bizi eta lan egiten duten landunak, udalerriko landunekiko
Tokiko ekonomiara bideratutako enplegua
Tokiko ekonomiara bideratutako enpleguaren hazkundera (1999/2009)
Ekintzaitasun ekonomikoaren tasa
Autonomoen tasa
Ustiategi kopurua
Ustiategien hazkunde gordina (2000/10)
Ustiategien hazkundera (2000/10)
Ustiategien batz besteko NAE azalera
NAE azaleraren hazkundera (2000/10)
Batz besteko produkzio gordina ustiategiko
Oinordegabeko 50 urtetik gorako ustiategi-buruak
NATURA 2000 eremua
ZNIEFF I eremua
ZNIEFF II eremua
Lurraren artifizializazioa
Lur artifizializazioaren hazkundera (2000/06)
Lur artifizializazioaren hazkundera (1990/2000)
PLHaren presentzia
PLHa duten herriak (%)
Hirigintza arautzeko planen presentzia
Hirigintza dokumenturik gabeko herriak (%)
Lurralde Koherentziarako Planen presentzia (SCOT)
Lurralde Koherentziarako Plana duten herriak (%)
Baimendutako etxebizitza eraikuntzen batz besteko kopurua urtero (2002/07)
Baimendutako etxebizitza eraikuntzen batz besteko kopurua urtero (2008/12)
Baimendutako etxebizitza eraikuntzen batz besteko azalera urtero (2002/07)
Baimendutako etxebizitza eraikuntzen batz besteko azalera urtero (2008/12)
Etxebizitza parkearen hazkundera (1999/2009)
Bigarren etxebizitzaren hazkundera (1999/2009)
Bigarren etxebizitzaren presentzia
Etxebizitza hutsen presentzia

Etxebizitzen batz besteko prezioa
Etxebizitza sozialen tasa (datu ofiziala)
Etxebizitza sozialen tasa (guztizko etxebizitza parkearekiko)
Etxebizitza soziala kopuruaren batz besteko hazkundea (2001/07)
Etxebizitza soziala kopuruaren batz besteko hazkundea (2008/10)
Garraio publikoaren lotura kopurua
Osasun zentro azpiegitura gertuenera errepide bidezko distantzia
Ospital gertuenera errepide bidezko distantzia
Txikizkako merkataritza gertuenera errepide bidezko distantzia
Janarizko txikizkako merkataritza gertuenera errepide bidezko distantzia
Finantza bulego gertuenera errepide bidezko distantzia
Etxebizitzei ezarritako zerga (TH)
Etxebizitzei ezarritako zergaren urteko batz besteko hazkundea (TH) (2008/12)
Eraikitako lurrei ezarritako zerga (TFB)
Eraikitako lurrei ezarritako zergaren urteko batz besteko hazkundea (TFB) (2008/12)
Eraiki gabeko lurrei ezarritako zerga (TFNB)
Eraiki gabeko lurrei ezarritako zergaren urteko batz besteko hazkundea (TFNB) (2008/12)
Enpresei ezarritako zerga (CFE)
Elkarteen dentsitatea (mila biztanleko)
Euskararen ezagutza tasa
Euskararen erabilera sozialaren tasa
Euskarazko matrikulazio tasa lehen hezkuntzan
Euskarazko Haur Hezkuntza-Lehen Hezkuntza azpiegitura gertuenera errepide bidezko distantzia
Haur Hezkuntza-Lehen Hezkuntza azpiegitura gertuenera errepide bidezko distantzia
Euskarazko bigarren hezkuntzako azpiegitura gertuenera errepide bidezko distantzia
Bigarren hezkuntzako azpiegitura gertuenera errepide bidezko distantzia
Euskaltegi gertuenera errepide bidezko distantzia
2008ko udal hauteskundeetako abstentzio maila
Eskualdeko hauteskundeetako abstentzioaren bilakaera (2004/10)
Legebiltzarreko hauteskundeetako abstentzioaren bilakaera (2007/12)
Lehendakaritza hauteskundeetako abstentzioaren bilakaera (2007/12)
Europar legebiltzarreko hauteskundeetako abstentzioaren bilakaera (2004/09)
Ezker muturreko alderdien hauteskundeen batz besteko presentzia
Ezkerreko alderdien hauteskundeen batz besteko presentzia
Alderdi abertzaleen hauteskundeen batz besteko presentzia
Eskuineko alderdien hauteskundeen batz besteko presentzia
Eskuin muturreko alderdien hauteskundeen batz besteko presentzia
Ezker muturreko alderdien batz besteko hazkundea
Ezkerreko alderdien batz besteko hazkundea
Alderdi abertzaleen batz besteko hazkundea
Eskuineko alderdien batz besteko hazkundea
Eskuin muturreko alderdien batz besteko hazkundea

11.U

dalerriko oharrak

	1.Hendaia
Langabetuen hazkundera (2007/11)	
Emakumezko langabetuak, langabetu guztiekiko	
50 eta + urteko langabetuak, langabetu guztiekiko	
50 eta + urteko langabetuen hazkundera (2007/11)	
Lan-kaleraketagatik langabezia egoeran	
Kontratu amaieragatik langabezia egoeran	
Laborari aktiboen hazkundera (1999/2009)	
Enpresa buru, artisau eta merkatari aktiboen hazkundera (1999/2009)	
Kudeatzaile eta lanbide intelektualak aktiboen hazkundera (1999/2009)	
Tarteko lanbideak aktiboen hazkundera (1999/2009)	
Enpleguak aktiboen hazkundera (1999/2009)	
Langileak aktiboen hazkundera (1999/2009)	
Gazteen iraute tasa (10-19 urte)	
Emakumezko gazteen iraute tasa	
Gazte langabetuak (<25 urte) langabetu guztiekiko	
Gazte langabetuen hazkundera (<25 urte)	
Guraso bakarreko (<65 urte) familia nuklearren emakumezotasuna	
Jarduera industrialeko teknologia maila handia	
Jarduera industrialeko teknologia maila ertain-handia	
Jarduera industrialeko teknologia maila ertain-txikia	
Jarduera industrialeko teknologia maila txikia	
Ustiategi kopurua	Sekretu estatistikoa
Oinordegabeko 50 urtetik gorako ustiategi-buruak	Sekretu estatistikoa
Lur artifizializazioaren hazkundera (2000/06)	
Lur artifizializazioaren hazkundera (1990/2000)	
Etxebizitzen batz besteko prezioa	

12.Herri elkargoko oharrak

	50 eta + urteko langabetuen hazkundera (2007/11)	Gazte langabetuen hazkundera (<25 urte)
2.Hego Lapurdiko Hirigunea		

Sustatzailea: GAINDEGIA



Ipar Euskal Herriko udalerrriak, aldagai sozio ekonomikoen arabera 2013

Egileak

Txomin Poveda eta Asier Otxoa de Retana



HIRIBURU

AURKIBIDEA

1. Demografia
2. Gizarte errealitatea eta bizi baldintzak
3. Jarduera ekonomikoa
4. Lurralde antolamendua eta hirigintza
5. Etxebizitza
6. Azpiegiturak eta zerbitzuen irisgarritasuna
7. Tokiko fiskalitate zuzena
8. Tokiko nortasuna eta joera politikoa
9. Oharrak
10. Eranskinak: Adierazle zerrenda
11. Udalerrri oharrak
12. Herri elkargoko oharrak

1. Demografia

1.1 Biztanleria lurraldean

	1.Hiriburu	2.Erobi-Aturri herri elkargoa	3.Bitarteko Zonaldea	4.Iparraldea	5.Euskal Herria
Biztanleria osoa (p. munic.)	4 390	17 717	79 613	289 543	3 127 326

Unit.: Kopuru gordina
INSEE eta INE

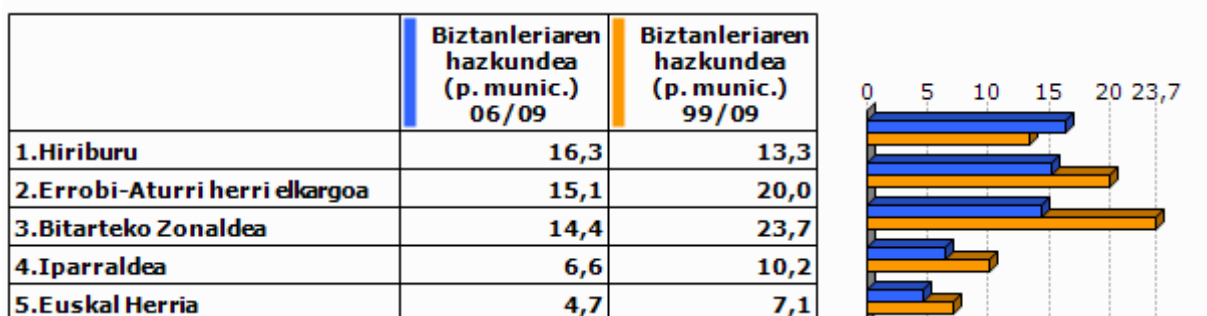

Unit.: %
INSEE eta INE, 2006/2009 eta 1999/2009

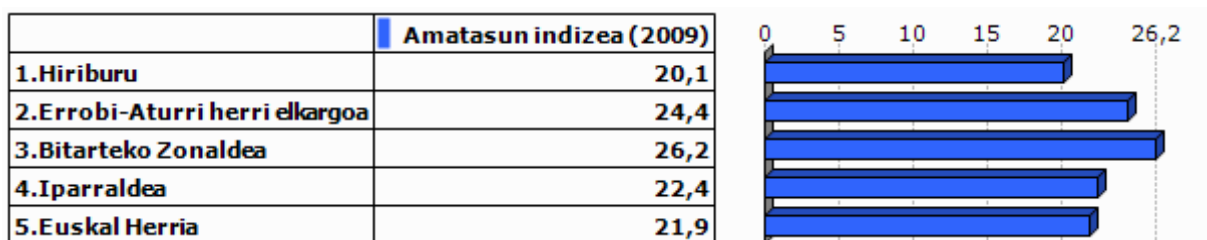

Unit.: %
INSEE eta INE, 2009



Unit.: %
INSEE eta INE. Ekoizpen propioa., 1999/2009

1.2 Biztanleriaren egitura

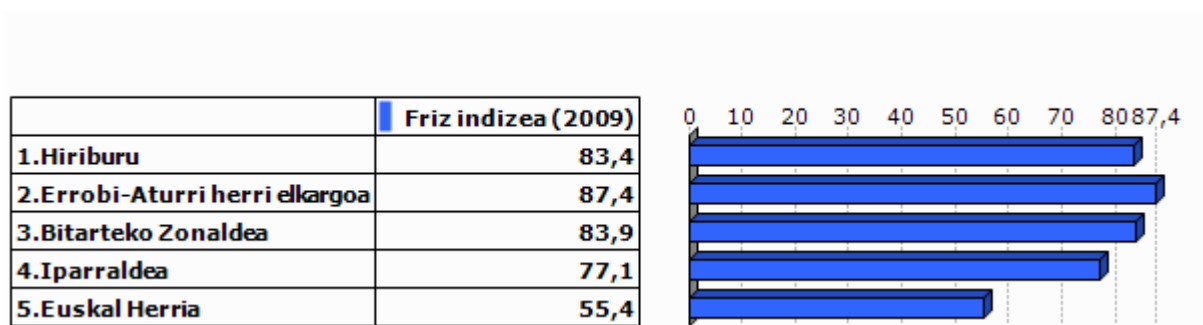

Unit.: %
INSEE eta INE, 2009

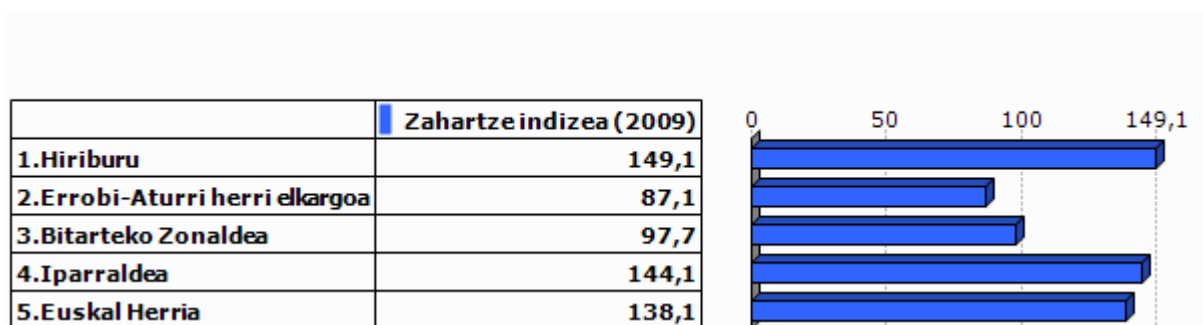

Unit.: %
INSEE eta INE, 2009

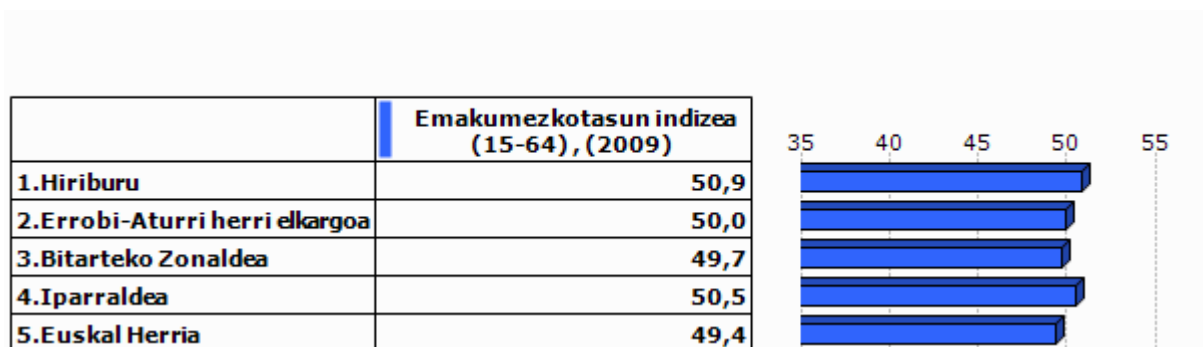

Unit.: %
INSEE eta INE, 2009

2.Gizarte errealitatea eta bizi baldintzak

2.1 Jarduera eta enplegua

	Jarduera tasa (2009)	Emakum ezkoen jarduera tasa (2009)
1.Hiriburu	73,9	72,6
2.Errobi-Aturri herri elkargoa	73,2	70,9
3.Bitarteko Zonaldea	73,7	71,1
4.Iparraldea	71,7	68,9
5.Euskal Herria	72,9	67,0

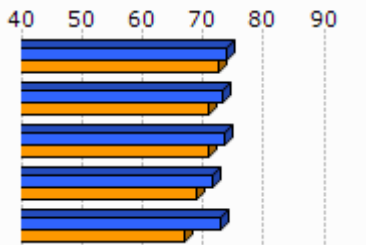

Unit.: %
INSEE eta INE, 2009

	Biztanleria aktiboaren hazkundera (1999/2009)
1.Hiriburu	15,0
2.Errobi-Aturri herri elkargoa	23,1
3.Bitarteko Zonaldea	26,3
4.Iparraldea	13,0
5.Euskal Herria	13,8

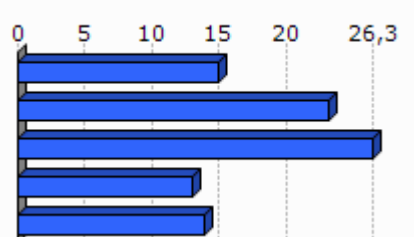

Unit.: %
INSEE eta INE, 1999/2009

2.2 Langabezia

	1.Hiriburu	2.Errobi-Aturri herri elkargoa	3.Bitarteko Zonaldea	4.Iparraldea	5.Euskal Herria
Langabetu kopurua (2011)	160	580	2 720	12 479	201 708

Unit.: Kopuru gordina
Pôle emploi eta Espainiako Enplegu eta Gizarte Segurantza Ministerioa, 2011

	Langabetuen hazkundera (2007/11)
1.Hiriburu	102,5
2.Errobi-Aturri herri elkargoa	55,1
3.Bitarteko Zonaldea	50,9
4.Iparraldea	43,9
5.Euskal Herria	92,1

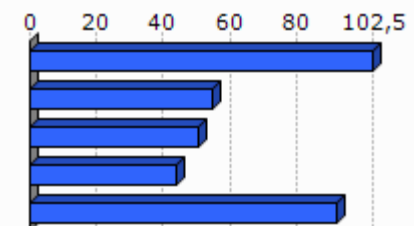

Unit.: %
Pôle emploi eta Espainiako Enplegu eta Gizarte Segurantza Ministerioa, 2007/2011

	Emakumezko langabetuak, langabetu guztiekiko (2011)
1.Hiriburu	51,9
2.Errobi-Aturri herri elkargoa	54,0
3.Bitarteko Zonaldea	53,9
4.Iparraldea	48,8
5.Euskal Herria	50,7

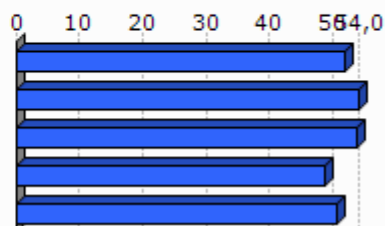

Unit.: %

Pôle emploi eta Espainiako Enplegu eta Gizarte Segurantza Ministerioa, 2011

	50 eta + urteko langabetuak, langabetu guztiekiko (2011)	50 eta + urteko langabetuen hazkundera (2007/11)
1.Hiriburu	24,4	178,6
2.Errobi-Aturri herri elkargoa	26,4	135,4
3.Bitarteko Zonaldea	20,4	110,6
4.Iparraldea	18,3	85,8
5.Euskal Herria	38,8	86,1

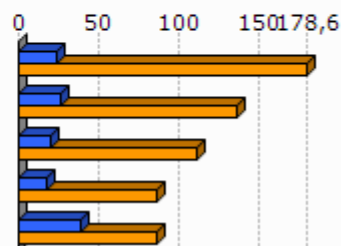

Unit.: %

Pôle emploi eta Espainiako Enplegu eta Gizarte Segurantza Ministerioa, 2007/2011

	Lan-kalera ketagatik langabezia egoeran (2011)	Kontratu amaieragatik langabezia egoeran (2011)
1.Hiriburu	39,6	60,4
2.Errobi-Aturri herri elkargoa	32,9	57,4
3.Bitarteko Zonaldea	28,2	63,9
4.Iparraldea	25,2	66,3

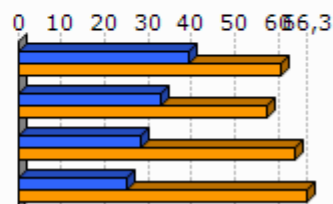

Unit.: %

Pôle emploi, 2011

2.3 Katgoria Sozio-Profesionala eta formazio maila

	Laborari aktiboen presentzia (2009)	Laborari aktiboen hazkundera (1999/2009)
1.Hiriburu	0,0	-100,0
2.Errobi-Aturri herri elkargoa	0,6	-15,3
3.Bitarteko Zonaldea	2,5	-25,0
4.Iparraldea	3,2	-23,7

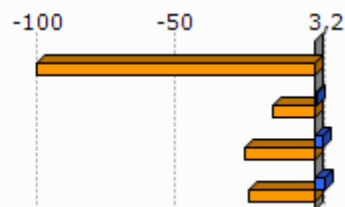

Unit.: %
INSEE, 1999/2009

	Enpresa buru, artisau eta merkatari aktiboen presentzia (2009)	Enpresa buru, artisau eta merkatari aktiboen hazkundera (1999/2009)
1.Hiriburu	6,2	10,0
2.Errobi-Aturri herri elkargoa	6,9	6,3
3.Bitarteko Zonaldea	9,4	12,8
4.Iparraldea	8,8	2,8

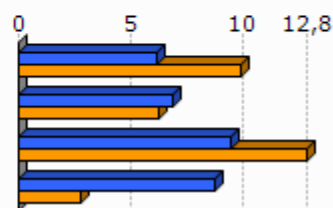

Unit.: %
INSEE, 1999/2009

	Kudeatzaile eta lanbide intelektualak aktiboen presentzia (2009)	Kudeatzaile eta lanbide intelektualak aktiboen hazkundera (1999/2009)
1.Hiriburu	13,9	32,8
2.Errobi-Aturri herri elkargoa	13,0	56,2
3.Bitarteko Zonaldea	11,1	56,8
4.Iparraldea	11,6	30,0

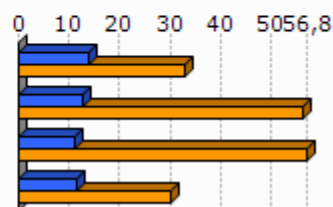

Unit.: %
INSEE, 1999/2009

	Tarteko lanbideak aktiboen presentzia (2009)	Tarteko lanbideak aktiboen hazkundera (1999/2009)
1.Hiriburu	27,2	28,7
2.Errobi-Aturri herri elkargoa	28,5	41,6
3.Bitarteko Zonaldea	26,4	47,6
4.Iparraldea	25,5	26,2

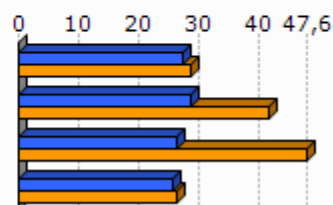

Unit.: %
INSEE, 1999/2009

	Enplegatuak aktiboen presentzia (2009)	Enplegatuak aktiboen hazkundera (1999/2009)
1.Hiriburu	32,1	-5,3
2.Errobi-Aturri herri elkargoa	30,5	5,0
3.Bitarteko Zonaldea	30,4	13,7
4.Iparraldea	31,6	1,6

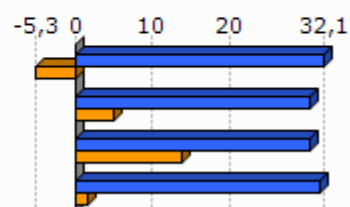

Unit.: %
INSEE, 1999/2009

	Langileak aktiboen presentzia (2009)	Langileak aktiboen hazkundera (1999/2009)
1.Hiriburu	20,6	-11,0
2.Errobi-Aturri herri elkargoa	20,5	-2,8
3.Bitarteko Zonaldea	22,3	1,4
4.Iparraldea	20,3	-3,4

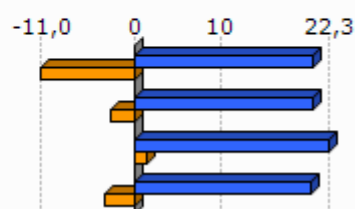

Unit.: %
INSEE, 1999/2009

	Diploma profesionalik gabeko biztanleriaren presentzia (2008)	Teknikalari diploma oinarrikoa duen biztanleriaren presentzia (2008)	Batxilergoa duen biztanleriaren presentzia (2008)	Goi mailako ikasketetako diploma duen biztanleriaren presentzia (2008)
1.Hiriburu	27,9	28,5	18,0	25,6
2.Errobi-Aturri herri elkargoa	25,3	31,0	17,7	25,9
3.Bitarteko Zonaldea	30,0	30,0	16,2	23,9
4.Iparraldea	32,7	26,7	17,1	23,6

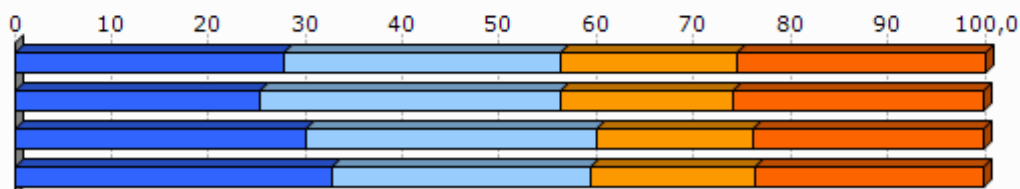

Unit.: %
INSEE, 2008

2.4 Errenta

	1.Hiriburu	2.Errobi-Aturri herri elkargoa
Errenta mediana (kontsumo unitateko), (2010)	20 905	20 765
Errentaren bederatzigarren dezila (kontsumo unitateko), (2010)	36 500	36 592
Errentaren lehen dezila (kontsumo unitateko), (2010)	11 500	11 270

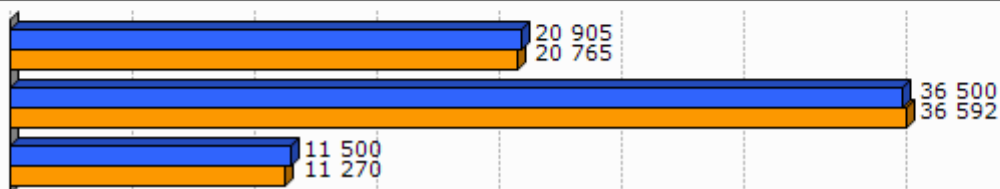

Unit.: €
INSEE, 2010

	Errenta dezilen arteko distantzia (kontsumo unitateko), (2010)
1.Hiriburu	3,2
2.Errobi-Aturri herri elkargoa	3,3

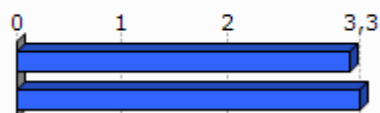

Unit.: Unitate gabekoa
INSEE, 2010

	Lan-sariak guztizko errentan, (2010)	Diru laguntzak guztizko errentan, (2010)	Etekinak guztizko errentan, (2010)	Besteak (gehienbat ondasuneko diru sartzak) guztizko errentan, (2010)
1.Hiriburu	56,8	31,5	5,6	6,1
2.Errobi-Aturri herri elkargoa	61,9	26,7	5,7	5,7

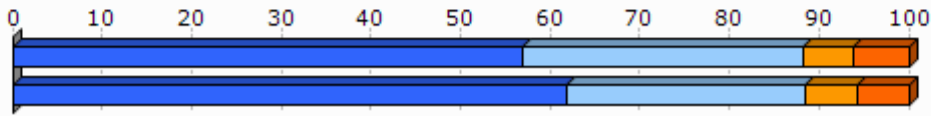

Unit.: %
INSEE, 2010

	Bataz besteko lan-saria orduko (denb. osoko lanaldian), (2009)
1.Hiriburu	12,1
2.Errobi-Aturri herri elkargoa	12,5

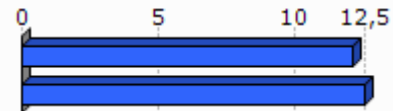

Unit.: €
INSEE, 2009

	Emakumezkoen lan-saria gizonetzkoekiko (denb. osoko lanaldian), (2009)
1.Hiriburu	85,1
2.Errobi-Aturri herri elkargoa	87,2

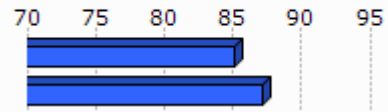

Unit.: %
INSEE, 2009

	Bataz besteko lan sariaren hazkundea (denb. osoko lanaldian), (2004/09)
1.Hiriburu	11,2
2.Errobi-Aturri herri elkargoa	11,0

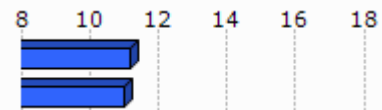

Unit.: %
INSEE, 2004/2009

2.5 Arrisku ekonomikoaren menpeko giza talde nagusiak

Gazteak

	Gazteen iraute tasa, (1999/2009)	Emakumezko gazteen iraute tasa, (1999/2009)
1.Hiriburu	-10,3	-5,5
2.Errobi-Aturri herri elkargoa	-25,2	-22,7
3.Bitarteko Zonaldea	-14,7	-14,4
4.Iparraldea	-4,8	-3,8
5.Euskal Herria	15,3	15,5

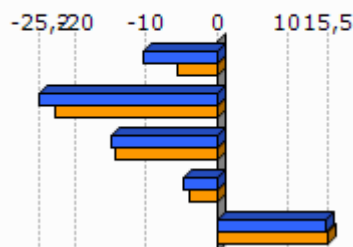

Unit.: %
INSEE eta INE. Ekoizpen propioa., 1999/2009

	Gazte langabetuak (<25 urte) langabetu guztiekiko (2011)	Gazte langabetuen hazkundera (<25 urte) (2007/11)
1.Hiriburu	20,0	60,0
2.Errobi-Aturri herri elkargoa	14,1	15,5
3.Bitarteko Zonaldea	16,0	51,2
4.Iparraldea	14,6	45,2
5.Euskal Herria	9,0	102,5

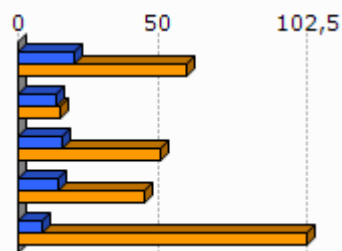

Unit.: %
Pôle emploi eta Espainiako Enplegu eta Gizarte Segurantza Ministerioa, 2007/2011

	1.Hiriburu	2.Errobi-Aturri herri elkargoa
Emakumezko gazteen (18-25) batz besteko lan-saria orduko (denb. osoko lanaldian), (2009)	8,4	8,3
Gizonezko gazteen (18-25) batz besteko lan-saria orduko (denb. osoko lanaldian), (2009)	9,2	9,5

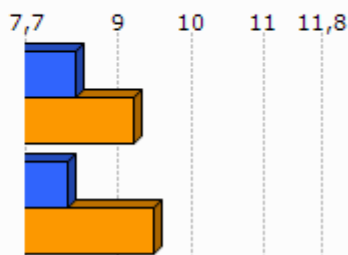

Unit.: €
INSEE, 2009

Adinekoak

	1.Hiriburu	2.Errobi-Aturri herri elkargoa	3.Bitarteko Zonaldea	4.Iparraldea
65 urtetik gorako biztanleak etxean bakarrik, (2009)	214	577	3 127	19 864
75 urtetik gorako biztanleak etxean bakarrik, (2009)	129	359	1 879	12 683

Unit.: Kopuru gordina
INSEE, 2009

	Adineko biztanleen bakartasun maila (>65 urte), (2009)	Zaharren menpekotasun indizea, (2009)
1.Hiriburu	21,1	37,2
2.Errobi-Aturri herri elkargoa	20,1	25,0
3.Bitarteko Zonaldea	22,4	27,7
4.Iparraldea	31,4	35,1
5.Euskal Herria		29,7

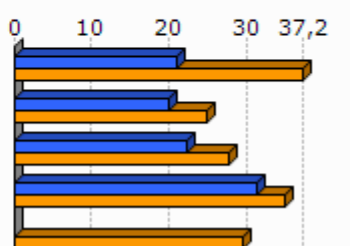

Unit.: %
INSEE eta INE, 2009

Guraso bakarreko familiak

	1.Hiriburu	2.Errobi-Aturri herri elkargoa	3.Bitarteko Zonaldea	4.Iparraldea
Guraso bakarreko (<65 urte) familia nuklearrak, (2009)	117	449	2 051	9 983

Unit.: Kopuru gordina
INSEE, 2009

	Guraso bakarreko (<65 urte) familia nuklearren proportzioa, (2009)	Guraso bakarreko (<65 urte) familia nuklearren emakumezko otasuna, (2009)
1.Hiriburu	8,8	93,1
2.Errobi-Aturri herri elkargoa	8,5	77,7
3.Bitarteko Zonaldea	9,0	80,8
4.Iparraldea	12,5	83,0

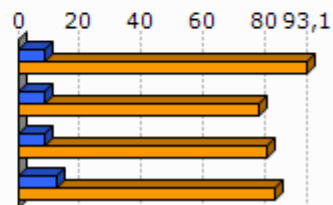

Unit.: %
INSEE, 2009

	1.Hiriburu	2.Errobi-Aturri herri elkargoa	3.Bitarteko Zonaldea	4.Iparraldea
Guraso bakarreko haur kopurua (0-24 urte bitartean), (2009)	145	504	2 557	11 658

Unit.: Kopuru gordina
INSEE, 2009

	Guraso bakarreko haur kopuruaren proportzioa (0-24 urte bitartean), (2009)
1.Hiriburu	15,3
2.Errobi-Aturri herri elkargoa	11,5
3.Bitarteko Zonaldea	13,6
4.Iparraldea	19,8

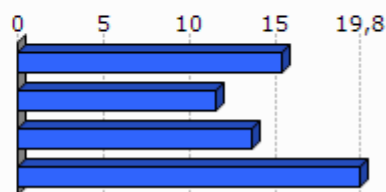

Unit.: %
INSEE, 2009

3. Jarduera ekonomikoa

3.1 Ehun ekonomikoa

	1.Hiriburu	2.Errobi-Aturri herri elkargoa	3.Bitarteko Zonaldea	4.Iparaldea	5.Euskal Herria
Establezimendu kopurua (2013-01)	198	819	4 479	22 899	243 998

Unit.: Kopuru gordina
SIRENE, DIRAE eta CAMERDATA, 2013-01

	Lehen sektoreko establezimenduen proportzioa (2013-01)	Industria sektoreko establezimenduen proportzioa (2013-01)	Eraikuntza sektoreko establezimenduen proportzioa (2013-01)	Zerbitzuen sektoreko establezimenduen proportzioa (2013-01)
1.Hiriburu	2,5	4,0	11,6	81,8
2.Errobi-Aturri herri elkargoa	3,3	7,3	13,8	75,6
3.Bitarteko Zonaldea	8,0	7,3	13,1	71,6
4.Iparaldea	6,3	6,1	8,0	79,6
5.Euskal Herria	3,3	8,3	13,9	74,5

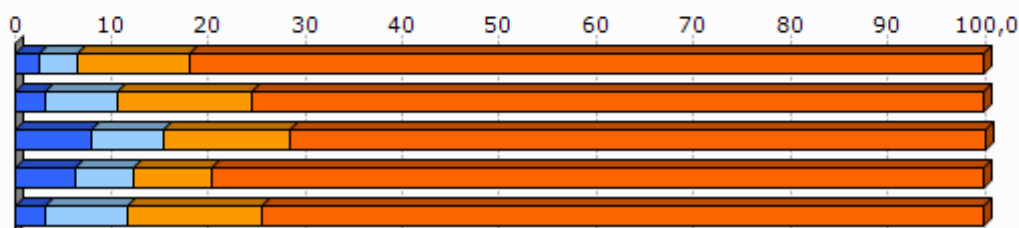

Unit.: %
SIRENE, DIRAE eta CAMERDATA, 2013-01

	Establezimenduen bertakotutze tasa (2013-01)
1.Hiriburu	91,4
2.Errobi-Aturri herri elkargoa	91,3
3.Bitarteko Zonaldea	94,8
4.Iparaldea	89,8
5.Euskal Herria	90,6

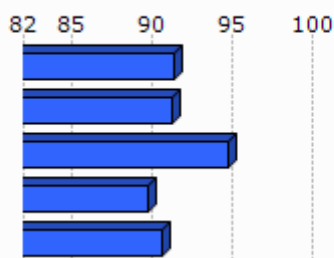

Unit.: %
SIRENE, DIRAE eta CAMERDATA. Ekoizpen propioa., 2013-01

	Jarduera industrialeko teknologia maila handia (2013-01)	Jarduera industrialeko teknologia maila ertain-handia (2013-01)	Jarduera industrialeko teknologia maila ertain-txikia (2013-01)	Jarduera industrialeko teknologia maila txikia (2013-01)
1.Hiriburu	0,0	40,0	0,0	60,0
2.Errobi-Aturri herri elkargoa	5,9	14,9	38,3	42,6
3.Bitarteko Zonaldea	2,2	9,6	31,8	56,5
4.Iparraldea	1,8	10,2	24,8	63,2
5.Euskal Herria	1,8	15,6	44,0	38,6

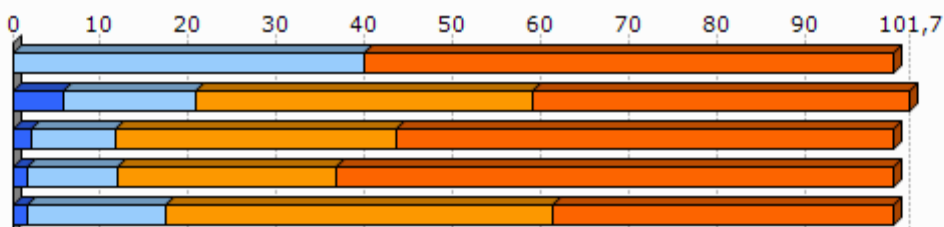

Unit.: %
SIRENE, DIRAE eta CAMERDATA, 2013-01

3.2 Giza lan eskua

	Biztanleria aktiboaren egituraren indizea (2009)	Hurrengo hamarkadan erretiroa hartu behar duen langilegoa (2009)
1.Hiriburu	28,7	35,6
2.Errobi-Aturri herri elkargoa	37,9	28,4
3.Bitarteko Zonaldea	33,8	29,6
4.Iparraldea	32,0	33,5
5.Euskal Herria		13,3

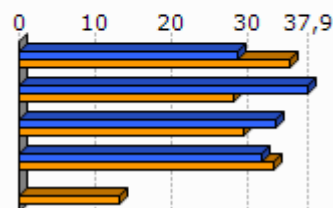

Unit.: %
INSEE eta INE, 2009

	Udalerrian bizi diren landunak, udalerriko lanpostuekiko (2009)	Udalerrian bizi eta lan egiten duten landunak, udalerriko landunekiko (2009)
1.Hiriburu	-39,8	15,5
2.Errobi-Aturri herri elkargoa	-48,8	16,0
3.Bitarteko Zonaldea	-39,9	25,1
4.Iparraldea	0,3	37,0

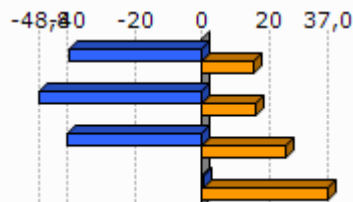

Unit.: %
INSEE, 2009

	Tokiko ekonomiara bideratutako enplegua (2009)	Tokiko ekonomiara bideratutako enpleguaren hazkundera (1999/2009)
1.Hiriburu	73,8	6,9
2.Errobi-Aturri herri elkargoa	59,4	-7,1
3.Bitarteko Zonaldea	66,5	-2,9
4.Iparraldea	70,2	-2,1

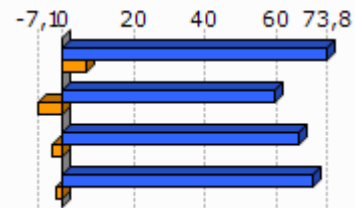

Unit.: %
INSEE, 1999/2009

	Ekintzaitetasun ekonomikoaren tasa (2013-01)
1.Hiriburu	85,4
2.Errobi-Aturri herri elkargoa	85,0
3.Bitarteko Zonaldea	89,3
4.Iparraldea	84,0
5.Euskal Herria	84,0

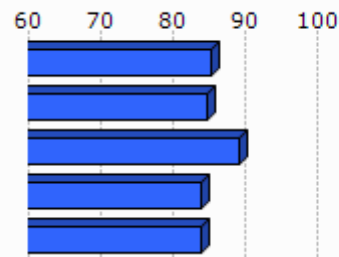

Unit.: %
SIRENE, DIRAE eta CAMERDATA, 2013-01

	Autonomoen tasa (2013-01)
1.Hiriburu	8,6
2.Errobi-Aturri herri elkargoa	10,4
3.Bitarteko Zonaldea	15,4
4.Iparraldea	17,7
5.Euskal Herria	19,0

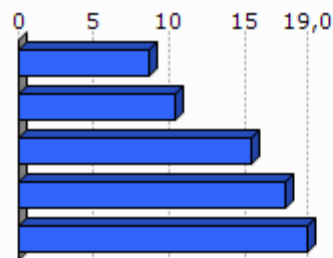

Unit.: %
SIRENE eta Espainiako Enplegu eta Gizarte Segurantzza Ministerioa. Ekoizpen propioa., 2013-01

3.3 Laborantza

	Ustiategi kopurua (2010)	Ustiategien hazkundera (2000/10)
1.Hiriburu	11	-22
2.Errobi-Aturri herri elkargoa	113	-179
3.Bitarteko Zonaldea	1 465	-835
4.Iparraldea	4 453	-1 415
5.Euskal Herria	37 090	-34 609

Unit.: Kopuru gordina
Frantziako Laborantza, Nekazaritzako Elikagaien eta Basoen Ministerioa eta INE, 2000/10

	Ustiatgien hazkundera (2000/10), (Unit.: %)	Bataz besteko produkzio gordina ustiategiko (2010)
1.Hiriburu	-66,7	18,4
2.Errobi-Aturri herri elkargoa	-61,3	33,3
3.Bitarteko Zonaldea	-36,3	47,3
4.Iparraldea	-25,6	49,7
5.Euskal Herria	-48,3	

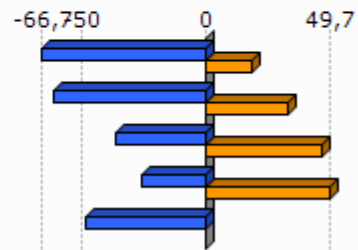

Unit.: K€

Frantziako Laborantza, Nekazaritzako Elikagaien eta Basoen Ministerioa eta INE, 2000/10

Frantziako Laborantza, Nekazaritzako Elikagaien eta Basoen Ministerioa, 2010

	Ustiatgien bataz besteko NAE azalera (2010)	NAE azaleraren hazkundera (2000/10)
1.Hiriburu	9,6	-45,9
2.Errobi-Aturri herri elkargoa	16,5	-23,7
3.Bitarteko Zonaldea	23,3	-13,5
4.Iparraldea	28,1	-9,6
5.Euskal Herria	23,5	-13,7

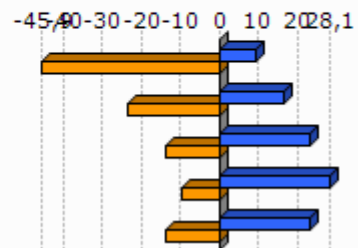

Unit.: Unit.: Ha/ustiategiko; %

Frantziako Laborantza, Nekazaritzako Elikagaien eta Basoen Ministerioa eta INE, 2000/10

	Oinordegabeko 50 urtetik gorako ustiategi-buruak (2010)
1.Hiriburu	
2.Errobi-Aturri herri elkargoa	30,1
3.Bitarteko Zonaldea	35,6
4.Iparraldea	27,9

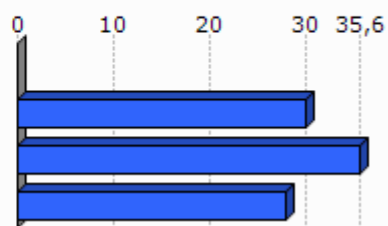

Unit.: %

Frantziako Laborantza, Nekazaritzako Elikagaien eta Basoen Ministerioa, 2010

4. Lurralde antolamendua eta hirigintza

4.1 Lurralde antolamendua

	NATUR A2000 eremua (2013-05)	ZNIEFF I eremua (2010)	ZNIEFF II eremua (2010)
1.Hiriburu	13,6	8,4	15,4
2.Errobi-Aturri herri elkargoa	19,3	13,5	9,0
3.Bitarteko Zonaldea	23,0	4,9	23,1
4.Iparraldea	23,9	6,0	33,1

Unit.: %

Frantziako Ekologia, Garapen Iraunkorra eta Energiaren Ministerioa , 2013/05 eta 2010

	Lurraren artifizializazioa (%), 2006
1.Hiriburu	30,6
2.Errobi-Aturri herri elkargoa	14,2
3.Bitarteko Zonaldea	8,2
4.Iparraldea	6,6
5.Euskal Herria	2,5

Unit.: %

Corine Land Cover, 2006

	1.Hiriburu
Lur artifizializazioaren hazkundera (1990/2000)	0,0
Lur artifizializazioaren hazkundera (2000/06)	6,3

Unit.: %

Corine Land Cover, 1990/2000 eta 2000/2006

	PLHaren presentzia (2011)	Hirigintza arautzeko planen presentzia (2011)	Lurralde Koherentziarako Planen presentzia (SCOT) (2013)
1.Hiriburu	BAI	PLU (Berrikusten)	BAI

Unit.: Bai/Ez; presentzia eta tipologia; Bai/Ez

DATAR, 2011

DGALN, 2013

	2. Errobi-Aturri herri elkargoa	3. Bitarteko Zonaldea	4. Iparraldea
Hirigintza dokumenturik gabeko herriak (%), (2011)	0,0	5,7	35,2
Lurralde Koherentziarako Plana duten herriak (%), (2013)	100,0	97,1	33,3
PLHa duten herriak (%), (2011)	100,0	17,1	6,3

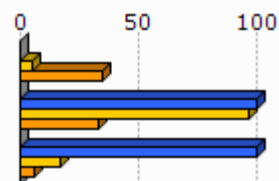

Unit.: %
 DATAR, 2011
 DGALN, 2013

4.2 Hirigintza

	Baimendutako etxebizitza eraikuntzen batz besteko kopurua urtero (2002/07)	Baimendutako etxebizitza eraikuntzen batz besteko kopurua urtero (2008/12)
1. Hiriburu	3	2
2. Errobi-Aturri herri elkargoa	139	194
3. Bitarteko Zonaldea	873	781
4. Iparraldea	3 223	3 071
5. Euskal Herria	33 607	19 397

Unit.: Kopuru gordina
 Frantziako Ekologia, Garapen Iraunkorra eta Energiaren Ministerioa eta Espainiako Sustapen Ministerioa, 2002/07 eta 2008/2012

	Baimendutako etxebizitza eraikuntzen batz besteko azalera urtero (2002/07)	Baimendutako etxebizitza eraikuntzen batz besteko azalera urtero (2008/12)
1. Hiriburu	450	273
2. Errobi-Aturri herri elkargoa	17 328	18 902
3. Bitarteko Zonaldea	101 666	81 105
4. Iparraldea	310 544	275 668
5. Euskal Herria	2 974 544	1 829 868

Unit.: m2
 Frantziako Ekologia, Garapen Iraunkorra eta Energiaren Ministerioa eta Espainiako Sustapen Ministerioa, 2002/07 eta 2008/2012

5. Etxebizitza

	Etxebizitza parkearen hazkundera (1999/2009)	Bigarren etxebizitzien hazkundera (1999/2009)
1.Hiriburu	31,8	46,6
2.Errobi-Aturri herri elkargoa	33,0	11,4
3.Bitarteko Zonaldea	32,4	48,0
4.Iparraldea	19,0	34,3
5.Euskal Herria	15,7	1,4

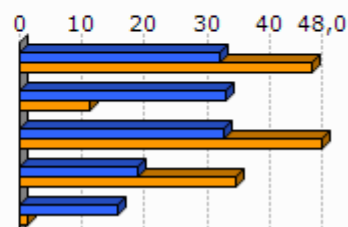

Unit.: %
INSEE eta INE, 1999/2009

	Bigarren etxebizitzien presentzia (2009)	Etxebizitza hutsen presentzia (2009)
1.Hiriburu	2,2	4,0
2.Errobi-Aturri herri elkargoa	2,8	4,6
3.Bitarteko Zonaldea	10,0	5,5
4.Iparraldea	20,8	4,3
5.Euskal Herria	7,2	8,3

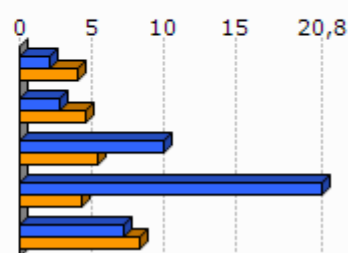

Unit.: %
INSEE eta INE, 2009

	Etxebizitzien batz besteko prezioa (2013)
1.Hiriburu	2 728
2.Errobi-Aturri herri elkargoa	2 556
3.Bitarteko Zonaldea	2 560
4.Iparraldea	2 024
5.Euskal Herria	2 565

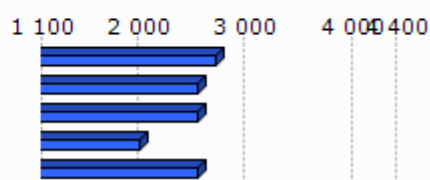

Unit.: €/m²
Ekoizpen propioa, 2013
* Euskal Herria: Zazpi hiriburu eta 25.000 biztanletik gorako udalerrien batz bestekoa.

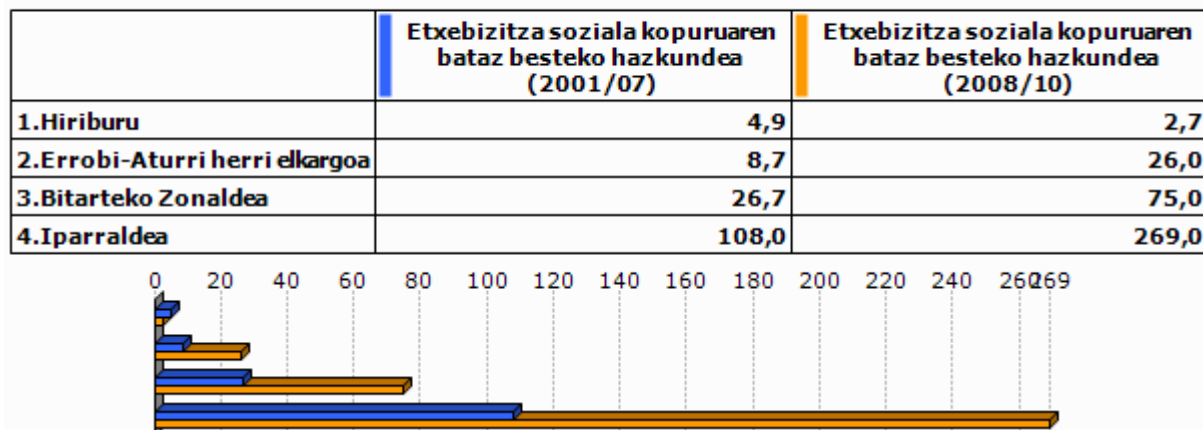

Unit.: %

Lurralde berdintasuna eta etxebizitzaren ministerioa, 2009
Akitaniako DREAL eta INSEE. Ekoizpen propioa., 2009Unit.: urteko batz besteko kopurua
DREAL Aquitaine, 2001/07 eta 2008/2010

6. Azpiegitura eta zerbitzuen irisgarritasuna

	Garraio publikoaren lotura kopurua (2013)
1.Hiriburu	2,0
2.Errobi-Aturri herri elkargoa	1,5
3.Bitarteko Zonaldea	0,9
4.Iparraldea	0,7

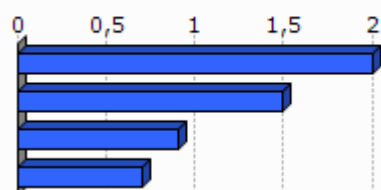

Unit.: Kopuru gordina
Ekoizpen propioa, 2013

	1.Hiriburu	2.Errobi-Aturri herri elkargoa	3.Bitarteko Zonaldea	4.Iparraldea	5.Euskal Herria
Osasun zentro azpiegitura gertuenera errepede bidezko distantzia (2012)	0,0	9,2	7,0	9,2	2,7
Ospital gertuenera errepede bidezko distantzia (2012)	4,6	12,1	11,8	9,4	2,2
Txikizkako merkataritza gertuenera errepede bidezko distantzia (2012)	0,0	0,0	1,0	2,5	1,3
Janarizko txikizkako merkataritza gertuenera errepede bidezko distantzia (2012)	0,0	0,9	1,3	2,9	2,4
Finantza bulego gertuenera errepede bidezko distantzia (2012)	0,0	9,2	6,6	7,3	3,7

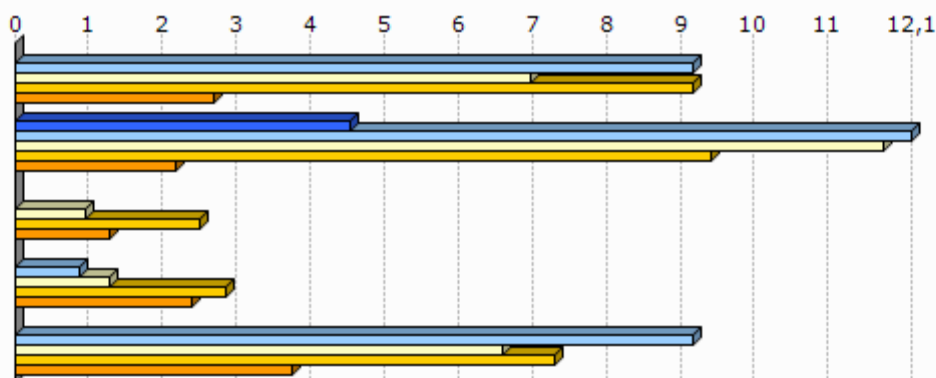

Unit.: Km.

INSEE, Nafarroako Gobernua, EUSTAT, Nafarroako Datu Espazialen Azpiegitura eta Espainiako Sustapen Ministerioa. Ekoizpen propioa., 2012

INSEE, EUSTAT eta Nafarroako Datu Espazialen Azpiegitura. Ekoizpen propioa., 2012

INSEE, EUSTAT, CAMERDATA eta Espainiako Sustapen Ministerioa. Ekoizpen propioa., 2012

INSEE, EUSTAT, CAMERDATA eta Espainiako Sustapen Ministerioa. Ekoizpen propioa., 2012

INSEE, EUSTAT eta CAMERDATA. Ekoizpen propioa., 2012

7.Tokiko fiskalitate zuzena

	Etxebizitzei ezarritako zerga (TH), (2012)	Eraikitako lurrei ezarritako zerga (TFB), (2012)	Eraiki gabeko lurrei ezarritako zerga (TFNB), (2012)	Enpresei ezarritako zerga (CFE), (2012)
1.Hiriburu	20,0	12,0	24,0	
2.Errobi-Aturri herri elkargoa	19,0	12,3	39,7	
3.Bitarteko Zonaldea	14,0	10,1	32,6	22,7
4.Iparraldea	14,0	9,3	32,2	22,3
Errobi-Aturri herri elkargoko fiskalitate zuzena	2,4	1,6	4,9	27,5

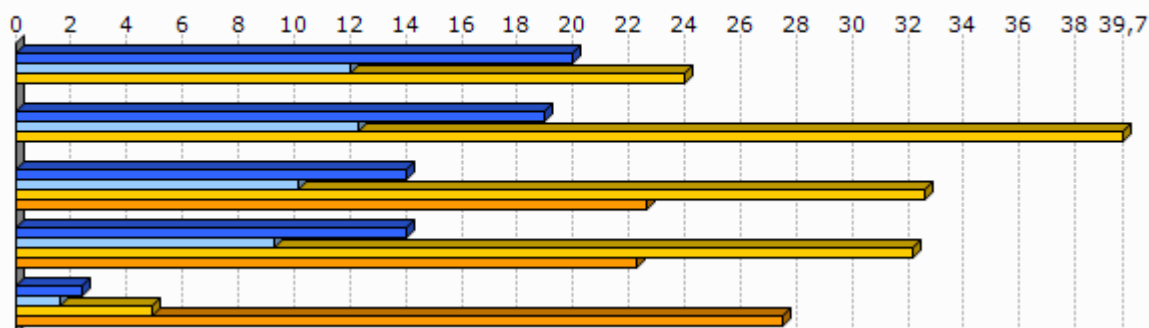

Unit.: %

Kondu publikoen, aurrekontuaren eta estatu erreformaren ministerioa, 2012

	1.Hiriburu
Eraiki gabeko lurrei ezarritako zergaren urteko batz besteko hazkundera (TFNB) (2008/12)	2,6
Eraikitako lurrei ezarritako zergaren urteko batz besteko hazkundera (TFB) (2008/12)	1,3
Etxebizitzei ezarritako zergaren urteko batz besteko hazkundera (TH) (2008/12)	18,0

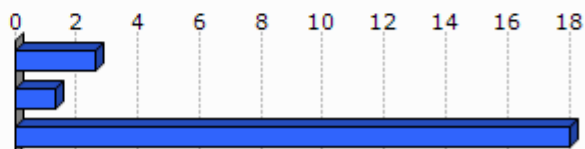

Unit.: %

Kondu publikoen, aurrekontuaren eta estatu erreformaren ministerioa, 2008/12

8. Tokiko nortasuna eta joera politikoa

8.1 Tokiko nortasuna

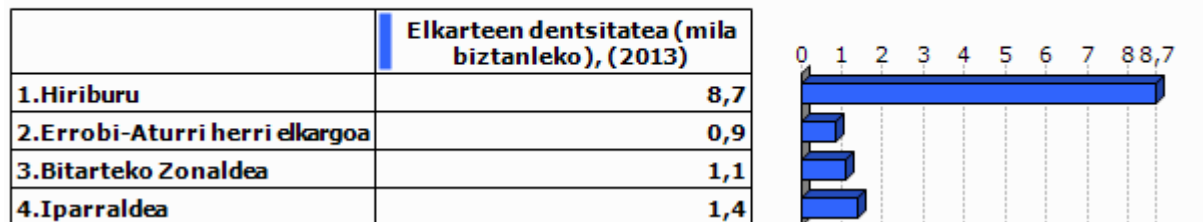

Unit.: ‰
INSEE. Ekoizpen propioa., 2013

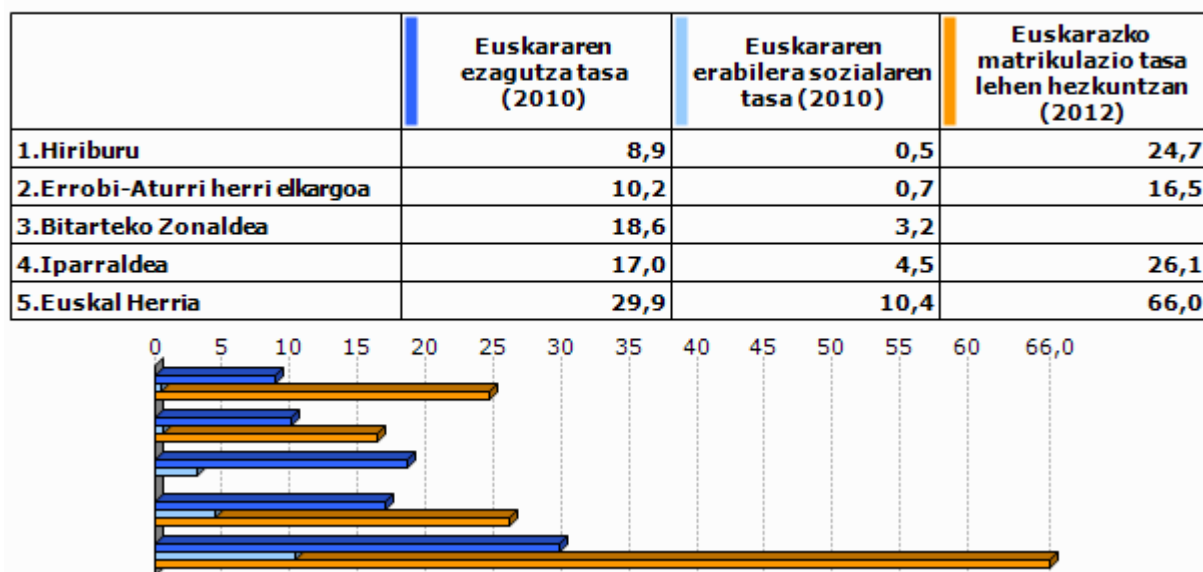

Unit.: ‰
Euskal Herriko Hizkuntza Adierazle Sistema (EAS), INSEE, EUSTAT, INE eta Nafarroako Estatistika Zerbitzua., 2010
Pirinio Atlantikoetako Hezkuntza Nazionalaren Departamentu Zerbitzua, EUSTAT eta Nafarroako Gobernu., 2012

	1.Hiriburu	2.Errobi-Aturri herri elkargoa	3.Bitarteko Zonaldea	4.Iparaldea	5.Euskal Herria
Euskarazko Haur Hezkuntza-Lehen Hezkuntza azpiegitura gertuenera errepide bidezko distantzia (2012)	0,0	9,3	7,2	12,2	7,4
Haur Hezkuntza-Lehen Hezkuntza azpiegitura gertuenera errepide bidezko distantzia (2012)	0,0	0,0	0,0	0,9	2,3
Euskarazko bigarren hezkuntzako azpiegitura gertuenera errepide bidezko distantzia (2012)	4,6	12,1	12,9	21,2	19,0
Bigarren hezkuntzako azpiegitura gertuenera errepide bidezko distantzia (2012)	0,0	9,2	7,2	6,9	1,6
Euskaltegi gertuenera errepide bidezko distantzia (2012)	0,0	4,6	6,9	9,4	9,7

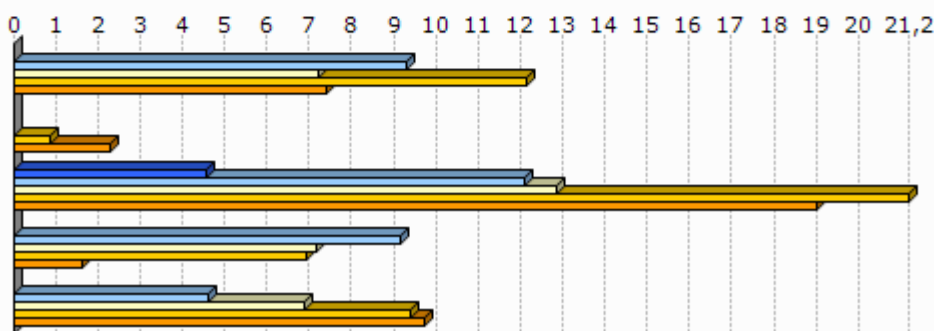

Unit.: Km.

Seaska, INSEE, Nafarroako Gobernua, EUSTAT eta Espainiako Sustapen Ministerioa. Ekoizpen propioa., 2012
 INSEE, Nafarroako Gobernua, EUSTAT, Nafarroako Datu Espazialen Azpiegitura eta Espainiako Sustapen Ministerioa. Ekoizpen propioa., 2012
 INSEE, Nafarroako Gobernua, EUSTAT eta Espainiako Sustapen Ministerioa. Ekoizpen propioa., 2012
 INSEE, EUSTAT eta Nafarroako Datu Espazialen Azpiegitura. Ekoizpen propioa., 2012
 AEK, HABE, IKA eta bilaketa propioa. Ekoizpen propioa., 2012

8.2 Joera politikoa

	2008ko udal hauteskundeetako abstentzio maila
1.Hiriburu	32,8
2.Errobi-Aturri herri elkargoa	27,3
3.Bitarteko Zonaldea	23,7
4.Iparaldea	30,7

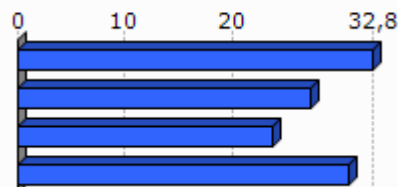

Unit.: %

Frantziako Barne Ministerioa, 2008

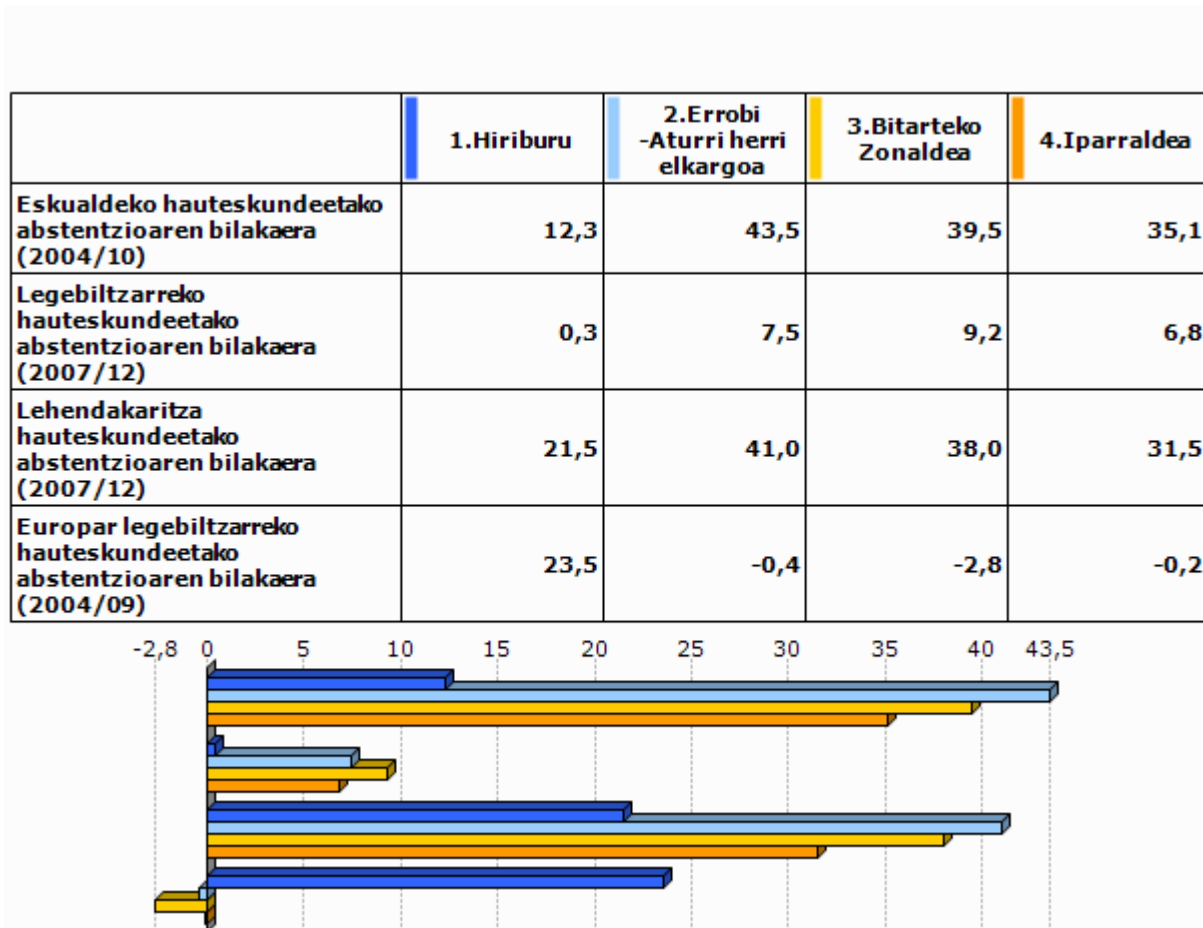

Unit.: %

Frantziako Barne Ministerioa, 2004/12

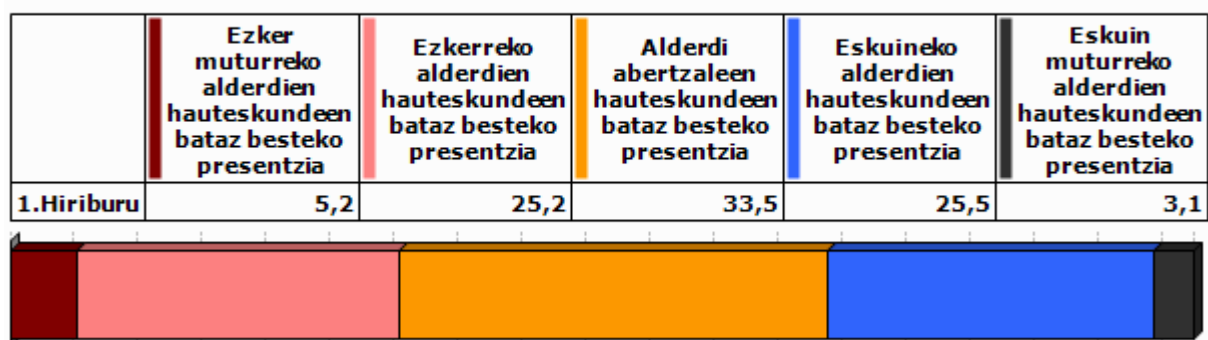

Unit.: %

Frantziako Barne Ministerioa. Ekoizpen propioa., 2008/12

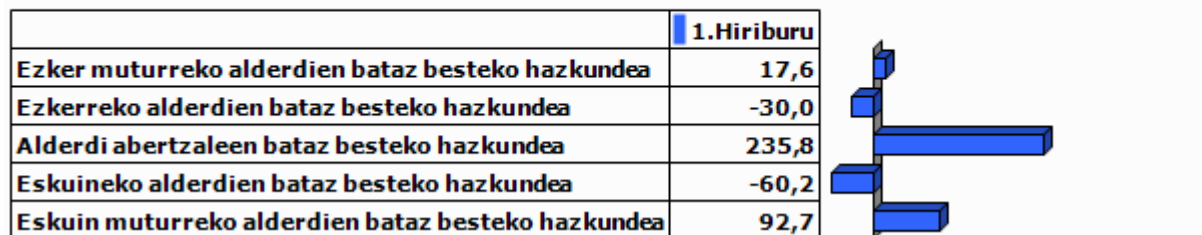

Unit.: %

Frantziako Barne Ministerioa. Ekoizpen propioa., 2001/12

9.0 harrak

GAZTEEN ETA EMAKUMEZKO GAZTEEN IRAUTE TASA

Gazteen iraute tasak eta emakumezko gazteen iraute tasak azken hamarkadako gazte kopuruaren hazkundera neurtzen dute. 1999 urteko 10 eta 19 urte bitarteko (emakumezko) gazteen kopurua 2009 urteko 20 eta 29 urte bitarteko (emakumezko) gazteen kopuruarekin alderatuz ekoizturiko adierazlea da, kasu bietan. Saldo positiboak zein negatiboak (emakumezko) gazteen erakartzea zein ihesa aditzera ematen digute.

LANGABEZIA

Enplegu bulegoetan langabetu gisa (A kategoria, Pôle emploi-ren sailkapenaren arabera) erregistraturiko pertsona kopurua aditzera ematen du.

Enplegua sustatzeko instituzioetan langabetu gisa erregistratzeko bi arrazoi erakusten dira hemen:

- Lan kaleratzeagatik: Arrazoi ezberdinetatik eratorri daitekeen egoera.
- Lan kontratu bukaeragatik: Epe mugatuko kontratu baten amaiera dela medio.

Badira langabetu gisa erregistratua egoteko egoera mota gehiago, hala nola, dimisioak eta lehenengo aldiz lan merkatura gerturatzen direnak, baina ez ditugu txostenean erantsi langabetu kopuru txikiak barnebiltzen baitituzte.

FORMAZIOA

Gizartearen formazioa INSEEren sailkapenean oinarritua dago baina hemen zabalago lantzen da. Ondorioz, 15 urtetik gorako jendetzak lortutako maila altueneko diploma aztertzen da hurrengo taulan ageri den baliokidetzen arabera:

GAINDEGIAko nomenklatura	INSEE ko nomenklatura
Diploma profesionalik gabeko biztanleria (% 15+ urte)	Pas de scolarité Aucun diplôme mais scolarité jusqu'en école primaire ou au collège Aucun diplôme mais scolarité au-delà du collège
Diploma gorenatzat, teknikalari diploma oinarritzkoa duen biztanleria (% 15+ urte)	Certificat c'études primaires BEPC, brevet élémentaire, brevet des collèges Certificat c'aptitudes professionnelles, brevet de compagnon Brevet d'études professionnelles
Diploma gorenatza, batxilergoa duen biztanleria (% 15+ urte)	Baccalauréat général, brevet supérieur Bac technologique ou professionnel, brevet professionnel ou de technicien, BEC, BEI, BEH, capacité en droit
Diploma gorenatza, goi mailako ikasketetako diploma duen biztanleria (% 15+ urte)	Diplôme universitaire de 1er cycle, BTS, DUT, diplôme des professions sociales ou de santé, d'infirmière(ier) Diplôme universitaire de 2ème ou 3ème cycle (y compris médecine, pharmacie, dentaire), diplôme d'ingénieur, d'une grande école, doctorat, etc.

ERRENTA

INSEEk udalerrri mailan errentaren datuak udalerrri handientzat soilik argitaratzen ditu sekretu estatistikoa dela medio. Hori dela eta, maiz ez dago udalerrri mailako daturik tauletan.

Kontsumo Unitatea (KU)

Errentaren inguruko datuak *Kontsumo Unitatearen* (Unité de Consommation–UC) arabera ageri dira.

Kontsumo Unitatea Ekonomi Lankidetzaren eta Garapenerako Erakundeak (ELGE) definitutako koefiziente batzuen arabera etxalde bakoitzean diren pertsonen kontsumoaren ponderazioz sortutako unitatea da. Koefiziente horiek honakoak dira:

- 1: etxaldeko lehen helduarentzat
- 0.5: hamalau urtetik gorako beste pertsonentzat
- 0.3: hamalau urtetik beherako haurrentzat

Errentaren datuak *Kontsumo Unitatean* arabera ematearen helburua etxaldeen arteko konposizio desorekak neutralizatzea da.

Mediana, dezilak eta errenta dezilen arteko distantzia

Errenta mediana eta errentaren lehen eta bederatzigarren dezila ageri da tauletan. Medianak errentaren arabera tamaina bereko bi multzotan banatzen du populazioa eta dezilek hamar zatitan banatzen dute. Lehen errenta dezilak errenta apalenak aditzera ematen ditu. Errenta dezilen arteko distantziak errenta banaketa desorekatuaren maila neurtzen du.

Errentaren jatorria

Errentaren jatorri posibleak lau dira:

- Lan sariak
- Diru laguntzak: erretiroen diru sartzak, pentsioak...
- Etekinak: horiek dira profesio liberalen diru sartzak
- Besteak (gehienbat ondasuneko diru sartzak): ondasunei esker egindako diru sartzak

ADINEKOAK

- Adinekoen bakartasun maila

Etxean bakarrik bizi den 65 urtetik gorako biztanleria kopurua aditzera ematen du, adin horretako ehun biztanleko.

- Zaharren menpekotasun indizea

65 urtetik gorako biztanleria kopurua aditzera ematen du, hauetaz arduratzeko adinean (15 eta 64 urte bitartean) dagoen ehun biztanleko.

GURASO BAKARREKO FAMILIAK

Familiaren definizioa

- Familia bat: Gutxienez etxalde batean bi pertsonen osatutako nukleo bat da. Honakoak dira aukerak:
 - bikote bat (eta bere haurrak baldin badira)
 - heldu bakar bat bere haurr(ar)ekin
- Familia baten seme/alabak: Pertsona bat familia baten seme edo alaba gisa aintzat hartzeko bikotekide gabe eta etxaldean haur propiorik gabe (baldin baditu) bizi behar da.

Guraso bakarreko familiak

Soilik 65 urte arteko guraso bakarreko familia monoparentalak aintzat hartu ditugu haurren zaintza eta erantzukizunerako zailtasunak izan ditzaketen familia unitateak kuantifikatzeko asmoz. Horrela, guraso bakarreko familietan non zaintza eta erantzukizunak kontrako norabidean izan daitezkeen alboratu ditugu.

JARDUERA EKONOMIKOA

Establezimenduen bertakotze tasa

Establezimenduen bertakotze tasak udalerriko establezimendu guztien artean egoitza nagusia Euskal Herrian dutenen ehunekoa aditzera ematen du.

Tokiko ekonomiara bideratutako enplegua

Ondasun eta zerbitzuen ekoizpenerako maila lokalean aurrera eramaten diren jarduerak dira eta hauen helburua tokiko biztanleen beharrak asetzear datza, izan bertakoa nahiz turista. Guztizko enpleguan tokiko ekonomiara bideratutako enpleguaren ehunekoa adierazten da.

Ekintzailetasun ekonomikoaren tasa

Ekintzailetasun ekonomikoaren tasak udalerriko establezimendu guztien artean egoitza nagusia udalerrian bertan dutenen ehunekoa aditzera ematen du

Biztanleria aktiboaren egituraren indizea

Biztanleria aktiboaren egituraren indizeak 15 eta 39 urte bitarteko ehun biztanle aktiboko 40 eta 64 urte bitarteko biztanle aktibo kopurua esaten digu. Biztanleria aktiboaren egituraren zahartze maila neurtzeko adierazlea da.

TOKIKO FISKALITATE ZUZENA**CFE**

Enpresei doakien zerga *Cotisation Foncière des Entreprises (CFE)* delakoa 2010 urtean ezarritako zerga da.

Herri elkargoen tokiko fiskalitate zuzena

Herri elkargoentzat, bi informazio ezarriak izan dira:

- Lehena, herri elkargoko lurraldean diren udalerrien zergaren bataz bestekoa, herriko etxeak finkatzen duen tasa herri elkargoko testuinguruan ikusteko.
- Bestea, herri elkargoak berak ezartzen duen zerga, informazio gehigarri bezala jarria ageri dena.

HAUTESKUNDEAK**Aintzat harturiko hauteskundeak**

Udalerrri mailako joera politikoaren azterketarako hauteskunde ezberdinetan lehen itzuliko emaitzak baliatuak izan dira. Horretarako, aniztasun politiko zabala erakusten duten hauteskundeak aintzat hartu dira. Hauteskunde mota bakoitzean izandako bilakaeraren neurketarako hauteskunde mota bakoitzeko azken bi deialdiak kontutan hartu dira.

Hona erabiliak izan diren hauteskundeak:

2001eko Udal hauteskundeen lehen itzulia	2008ko Udal hauteskundeen lehen itzulia
2007ko legebiltzarreko hauteskundeen lehen itzulia	2012ko Legebiltzarreko hauteskundeen lehen itzulia
2004ko Europar legebiltzarreko hauteskundeen lehen itzulia	2009ko Europar legebiltzarreko hauteskundeen lehen itzulia

Udalerrriko hauteskundeen kasuan, soilik 3.500 biztanletik gorako udalerrien emaitzak kontutan izan dira kopuru horren azpitik diren udalerrietan Frantziako hauteskunde sisteman indarrean den "panachage" delakoak ezinezkoa egiten baitu hautagaiak blokeen sailkapenetan txertatzea.

Alderdien sailkapena

Hauteskundeetan aurkezturiko hautagai zein alderdiak bost bloke handietan sailkatu ditugu joera politikoaren izaera zein honen bilakaera modu sintetikoan laburbiltzeko. Hurrengo taulan bost bloke horietan barnebildutako hautagaitzak zehaztuak dira eta ondoan hauteskunde bakoitzean hauentzat Frantziako Barne Ministerioak darabiltzan nomenklatura ageri da. ECO izen generikoa dutenak talde ezberdinetan banatuak izaten ahal dira hautagaiaren iritziz politikoaren arabera.

KODEA		IZENA	UDAL01	UDAL08	LEGISL07	LEGISL12	EUROP04	EUROP09
Ezker muturra	Ezker antikapitalista / komunista	Liste d'extrême-gauche	LXG	LEXG		EXG	LXG	LEXG
		LCR/FO/NPA			EXG			
		Liste du Parti Communiste			COM		LPC	
		Lutte Ouvrière			EXG			
		Liste du PCF et du Parti de gauche						LCOP
		Parti de Gauche						
Liste Front de Gauche					FG			
Ezkerra	Beste	Eric Pététin				ECO		
	Ekologistak	Liste Europe Ecologie les Verts			VEC	VEC		
		Liste des Verts	LVE				LVE	LVEC
		Patit de la Nacion Occitana			ECO			
	Ezker liberala	Liste du Parti socialiste		LSOC	SOC	SOC	LPS	LSOC
	Ezker zentristak	Parti Radical de Gauche						
Ezker batua	Liste Union de la Gauche			LUG				
	Liste divers gauche	LDG	LDVG		DVG		LDVG	
Ezkerreko besteak	Liste de Gauche	LGA						
Abertzaleak	Abertzaleak	Liste régionaliste (EHBAI, EHA, EAJ-PNB, ...)	LRG	LREG	REG	REG	LRG	LREG
Eskuina	Besteak	Autre liste				AUT		LAUT
		Alliance écologique indépendante				ECO		
		MHAN			ECO			
		Liste Divers		LDV			LDV	
	Zentrista kontserbadorea	Liste Chasse-Pêche-Nature et Traditions			CPNT		LCP	
	Eskuineko zentristak	Liste centre-MoDem			LCMD	UDFD		LCMD
		Liste le centre pour la france					CEN	
		Liste UDF					LUDF	
	Eskuineko besteak	Liste divers droite	LDD	LDVD	DIV	DVD	LDD	LDVD
		Liste de droite	LDR					
Zentristak eta eskuin liberala	Parti Radical Valoisien				PRV			
	Liste Majorité-Centristes			LMC				
	Majorité-Nouveau Centre							
Eskuin liberala	Liste de la majorité présidentielle (UMP)		LMAJ	UMP	UMP	LUMF	LMAJ	
Eskuin muturra	Eskuin muturra	Liste du Front national			FN	FN	LFN	LFN
		Liste d'extrême-droite					LXD	LEXD

Hauteskunde emaitzen kalkulua

Bloke bakoitzeko bozka kopurua zenbatua izan da hauteskunde guztietan eta bakoitzaren pisua ehunekotan kalkulatu da (guztizko bozkekiko). Hortik bi operazio egin dira:

- Bloke bakoitzak hauteskunde mota bakoitzeko azken hauteskundeetan izandako bozka ehunekoen batz bestekoa. Hauteskunde horiek honakoak dira: 2008 urteko udal hauteskundeak, 2012 urteko Frantziako Legebiltzarreko hauteskundeak eta 2009 urteko Europar Legebiltzarreko hauteskundeak.

- Bestalde, bloke bakoitzak aurreko hauteskunde mota bakoitzeko izandako presentziaren hazkundera kalkulatu izan da. Azkenik, hazkunde horien bataz bestekoa kalkulatu izan da.

10.E

ranskina: Adierazle zerrenda

Biztanleria osoa (p. munic.)
Biztanleriaren hazkundera (p. munic.) 2006/09
Biztanleriaren hazkundera (p. munic.) 1999/2009
Amatasun indizea
Bizitza proiektuak garatzeko adinekoren iraute eta erakargarritasun tasa
Friz indizea
Zahartze indizea
Emakumezkotasun indizea (15-64)
Jarduera tasa
Emakumezkoen jarduera tasa
Biztanleria aktiboaren hazkundera (1999/2009)
Langabetu kopurua
Langabetuen hazkundera (2007/11)
Emakumezko langabetuak, langabetu guztiekiko
50 eta + urteko langabetuak, langabetu guztiekiko
50 eta + urteko langabetuen hazkundera (2007/11)
Lan-kaleraketagatik langabezia egoeran
Kontratu amaieragatik langabezia egoeran
Laborari aktiboaren presentzia
Laborari aktiboaren hazkundera (1999/2009)
Enpresa buru, artisau eta merkatari aktiboaren presentzia
Enpresa buru, artisau eta merkatari aktiboaren hazkundera (1999/2009)
Kudeatzaile eta lanbide intelektuak aktiboaren presentzia
Kudeatzaile eta lanbide intelektuak aktiboaren hazkundera (1999/2009)
Tarteko lanbideak aktiboaren presentzia
Tarteko lanbideak aktiboaren hazkundera (1999/2009)
Enpleguak aktiboaren presentzia
Enpleguak aktiboaren hazkundera (1999/2009)
Langileak aktiboaren presentzia
Langileak aktiboaren hazkundera (1999/2009)
Diploma profesionalik gabeko biztanleriaren presentzia
Teknikalari diploma oinarrikoa duen biztanleriaren presentzia
Batxilergoa duen biztanleriaren presentzia
Goi mailako ikasketetako diploma duen biztanleriaren presentzia
Errenta mediana (kontsumo unitateko)
Errentaren lehen dezila (kontsumo unitateko)
Errentaren bederatzigarren dezila (kontsumo unitateko)
Errenta dezilen arteko distantzia (kontsumo unitateko)
Lan-sariak guztizko errentan
Diru laguntzak guztizko errentan
Etekinak guztizko errentan
Besteak (gehienbat ondasuneko diru sartzak) guztizko errentan
Bataz besteko lan-saria orduko (denb. osoko lanaldian)
Emakumezkoen lan-saria gizonenakoa (denb. osoko lanaldian)
Bataz besteko lan sariaren hazkundera (denb. osoko lanaldian)
Gazteen iraute tasa
Emakumezko gazteen iraute tasa
Gazte langabetuak (<25 urte) langabetu guztiekiko
Gazte langabetuen hazkundera (<25 urte)
Gizonezko gazteen (18-25) bataz besteko lan-saria orduko (denb. osoko lanaldian)
Emakumezko gazteen (18-25) bataz besteko lan-saria orduko (denb. osoko lanaldian)

65 urtetik gorako biztanleak etxean bakarrik
75 urtetik gorako biztanleak etxean bakarrik
Adineko biztanleen bakartasun maila (>65 urte)
Zaharren menpekotasun indizea
Guraso bakarreko (<65 urte) familia nuklearrak
Guraso bakarreko (<65 urte) familia nuklearren proportzioa
Guraso bakarreko (<65 urte) familia nuklearren emakumezotasuna
Guraso bakarreko haur kopurua (0-24 urte bitartean)
Guraso bakarreko haur kopuruaren proportzioa (0-24 urte bitartean)
Establezimendu kopurua
Lehen sektoreko establezimenduen proportzioa
Industria sektoreko establezimenduen proportzioa
Eraikuntza sektoreko establezimenduen proportzioa
Zerbitzuen sektoreko establezimenduen proportzioa
Establezimenduen bertakotutze tasa
Jarduera industrialeko teknologia maila handia
Jarduera industrialeko teknologia maila ertain-handia
Jarduera industrialeko teknologia maila ertain-txikia
Jarduera industrialeko teknologia maila txikia
Biztanleria aktiboaren egituraren indizea
Hurrengo hamarkadan erretiroa hartu behar duen langilegoa
Udalerrian bizi diren landunak, udalerriko lanpostuekiko
Udalerrian bizi eta lan egiten duten landunak, udalerriko landunekiko
Tokiko ekonomiara bideratutako enplegua
Tokiko ekonomiara bideratutako enpleguaren hazkundea (1999/2009)
Ekintzailetasun ekonomikoaren tasa
Autonomoen tasa
Ustiategi kopurua
Ustiategien hazkunde gordina (2000/10)
Ustiategien hazkundea (2000/10)
Ustiategien batz besteko NAE azalera
NAE azaleraren hazkundea (2000/10)
Batz besteko produkzio gordina ustiategiko
Oinordegabeko 50 urtetik gorako ustiategi-buruak
NATURA 2000 eremua
ZNIEFF I eremua
ZNIEFF II eremua
Lurraren artifizializazioa
Lur artifizializazioaren hazkundea (2000/06)
Lur artifizializazioaren hazkundea (1990/2000)
PLHaren presentzia
PLHa duten herriak (%)
Hirigintza arautzeko planen presentzia
Hirigintza dokumenturik gabeko herriak (%)
Lurralde Koherentziarako Planen presentzia (SCOT)
Lurralde Koherentziarako Plana duten herriak (%)
Baimendutako etxebizitza eraikuntzen batz besteko kopurua urtero (2002/07)
Baimendutako etxebizitza eraikuntzen batz besteko kopurua urtero (2008/12)
Baimendutako etxebizitza eraikuntzen batz besteko azalera urtero (2002/07)
Baimendutako etxebizitza eraikuntzen batz besteko azalera urtero (2008/12)
Etxebizitza parkearen hazkundea (1999/2009)
Bigarren etxebizitzaren hazkundea (1999/2009)
Bigarren etxebizitzaren presentzia
Etxebizitza hutsen presentzia

Etxebizitzen batz besteko prezioa
Etxebizitza sozialen tasa (datu ofiziala)
Etxebizitza sozialen tasa (guztizko etxebizitza parkearekiko)
Etxebizitza soziala kopuruaren batz besteko hazkundera (2001/07)
Etxebizitza soziala kopuruaren batz besteko hazkundera (2008/10)
Garraio publikoaren lotura kopurua
Osasun zentro azpiegitura gertuenera errepide bidezko distantzia
Ospital gertuenera errepide bidezko distantzia
Txikizkako merkataritza gertuenera errepide bidezko distantzia
Janarizko txikizkako merkataritza gertuenera errepide bidezko distantzia
Finantza bulego gertuenera errepide bidezko distantzia
Etxebizitzei ezarritako zerga (TH)
Etxebizitzei ezarritako zergaren urteko batz besteko hazkundera (TH) (2008/12)
Eraikitako lurrei ezarritako zerga (TFB)
Eraikitako lurrei ezarritako zergaren urteko batz besteko hazkundera (TFB) (2008/12)
Eraiki gabeko lurrei ezarritako zerga (TFNB)
Eraiki gabeko lurrei ezarritako zergaren urteko batz besteko hazkundera (TFNB) (2008/12)
Enpresei ezarritako zerga (CFE)
Elkarteen dentsitatea (mila biztanleko)
Euskararen ezagutza tasa
Euskararen erabilera sozialaren tasa
Euskarazko matrikulazio tasa lehen hezkuntzan
Euskarazko Haur Hezkuntza-Lehen Hezkuntza azpiegitura gertuenera errepide bidezko distantzia
Haur Hezkuntza-Lehen Hezkuntza azpiegitura gertuenera errepide bidezko distantzia
Euskarazko bigarren hezkuntzako azpiegitura gertuenera errepide bidezko distantzia
Bigarren hezkuntzako azpiegitura gertuenera errepide bidezko distantzia
Euskaltegi gertuenera errepide bidezko distantzia
2008ko udal hauteskundeetako abstentzio maila
Eskualdeko hauteskundeetako abstentzioaren bilakaera (2004/10)
Legebiltzarreko hauteskundeetako abstentzioaren bilakaera (2007/12)
Lehendakaritza hauteskundeetako abstentzioaren bilakaera (2007/12)
Europar legebiltzarreko hauteskundeetako abstentzioaren bilakaera (2004/09)
Ezker muturreko alderdien hauteskundeen batz besteko presentzia
Ezkerreko alderdien hauteskundeen batz besteko presentzia
Alderdi abertzaleen hauteskundeen batz besteko presentzia
Eskuineko alderdien hauteskundeen batz besteko presentzia
Eskuin muturreko alderdien hauteskundeen batz besteko presentzia
Ezker muturreko alderdien batz besteko hazkundera
Ezkerreko alderdien batz besteko hazkundera
Alderdi abertzaleen batz besteko hazkundera
Eskuineko alderdien batz besteko hazkundera
Eskuin muturreko alderdien batz besteko hazkundera

11.Udalerriko oharrak

	1.Hiriburu
Langabetuen hazkundera (2007/11)	
Emakumezko langabetuak, langabetu guztiekiko	
50 eta + urteko langabetuak, langabetu guztiekiko	
50 eta + urteko langabetuen hazkundera (2007/11)	
Lan-kaleraketagatik langabezia egoeran	
Kontratu amaieragatik langabezia egoeran	
Laborari aktiboen hazkundera (1999/2009)	
Enpresa buru, artisau eta merkatari aktiboen hazkundera (1999/2009)	
Kudeatzaile eta lanbide intelektuak aktiboen hazkundera (1999/2009)	
Tarteko lanbideak aktiboen hazkundera (1999/2009)	
Enpleguak aktiboen hazkundera (1999/2009)	
Langileak aktiboen hazkundera (1999/2009)	
Gazteen iraute tasa (10-19 urte)	
Emakumezko gazteen iraute tasa	
Gazte langabetuak (<25 urte) langabetu guztiekiko	
Gazte langabetuen hazkundera (<25 urte)	
Guraso bakarreko (<65 urte) familia nuklearren emakumezkotasuna	
Jarduera industrialeko teknologia maila handia	
Jarduera industrialeko teknologia maila ertain-handia	
Jarduera industrialeko teknologia maila ertain-txikia	
Jarduera industrialeko teknologia maila txikia	
Ustiategi kopurua	
Oinordegabeko 50 urtetik gorako ustiategi-buruak	Sekretu estatistikoa
Lur artifizializazioaren hazkundera (2000/06)	
Lur artifizializazioaren hazkundera (1990/2000)	
Etxebizitzen batz besteko prezioa	

12.Herri elkargoko oharrak

	50 eta + urteko langabetuen hazkundera (2007/11)	Gazte langabetuen hazkundera (<25 urte)
2. Errobi-Aturri herri elkargoa		

Sustatzailea: GAINDEGIA



Ipar Euskal Herriko udalerriak, aldagai sozio ekonomikoen arabera 2013

Egileak

Txomin Poveda eta Asier Otxoa de Retana

HOZTA

AURKIBIDEA

1. Demografia
2. Gizarte errealitatea eta bizi baldintzak
3. Jarduera ekonomikoa
4. Lurralde antolamendua eta hirigintza
5. Etxebizitza
6. Azpiegiturak eta zerbitzuen irisgarritasuna
7. Tokiko fiskalitate zuzena
8. Tokiko nortasuna eta joera politikoa
9. Oharrak
10. Eranskinak: Adierazle zerrenda
11. Udalerrri oharrak
12. Herri elkargoko oharrak

1. Demografia

1.1 Biztanleria lurraldean

	1.Hozta	2.Iholdi-Oztibarreko herri elkargoa	3.Barnekaldea	4.Iparraldea	5.Euskal Herria
Biztanleria osoa (p. munic.)	74	3 740	41 532	289 543	3 127 326

Unit.: Kopuru gordina
INSEE eta INE

	Biztanleriaren hazkundera (p. munic.) 06/09	Biztanleriaren hazkundera (p. munic.) 99/09
1.Hozta	-2,5	-8,6
2.Iholdi-Oztibarreko herri elkargoa	3,2	8,5
3.Barnekaldea	2,0	3,6
4.Iparraldea	6,6	10,2
5.Euskal Herria	4,7	7,1

Unit.: %
INSEE eta INE, 2006/2009 eta 1999/2009

	Amatasun indizea (2009)
1.Hozta	12,5
2.Iholdi-Oztibarreko herri elkargoa	33,9
3.Barnekaldea	28,9
4.Iparraldea	22,4
5.Euskal Herria	21,9

Unit.: %
INSEE eta INE, 2009

	Bizitza proiektuak garatzeko adinekoren iraute eta erakargarritasun tasa (1999/2009)
1.Hozta	-17,8
2.Iholdi-Oztibarreko herri elkargoa	7,0
3.Barnekaldea	-1,0
4.Iparraldea	8,5
5.Euskal Herria	9,5

Unit.: %
INSEE eta INE. Ekoizpen propioa., 1999/2009

1.2 Biztanleriaren egitura

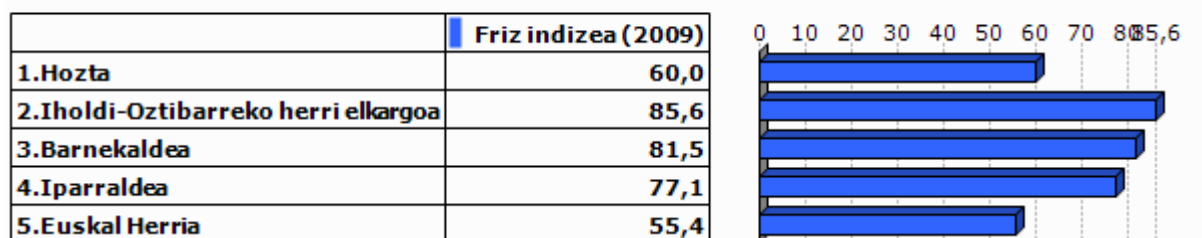

Unit.: %
INSEE eta INE, 2009



Unit.: %
INSEE eta INE, 2009

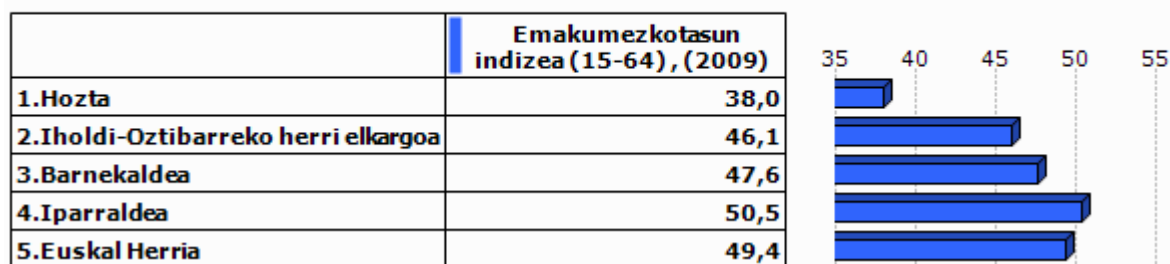

Unit.: %
INSEE eta INE, 2009

2.Gizarte errealitatea eta bizi baldintzak

2.1 Jarduera eta enplegua

	Jarduera tasa (2009)	Emakumezkoen jarduera tasa (2009)
1.Hozta	72,0	78,9
2.Iholdi-Oztibarreko herri elkargoa	74,1	71,9
3.Barnekaldea	72,8	70,3
4.Iparraldea	71,7	68,9
5.Euskal Herria	72,9	67,0

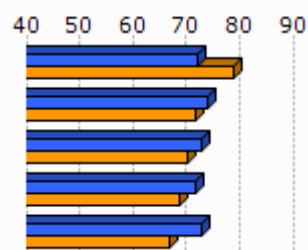

Unit.: %
INSEE eta INE, 2009

	Biztanleria aktiboaren hazkundera (1999/2009)
1.Hozta	2,7
2.Iholdi-Oztibarreko herri elkargoa	7,7
3.Barnekaldea	5,5
4.Iparraldea	13,0
5.Euskal Herria	13,8

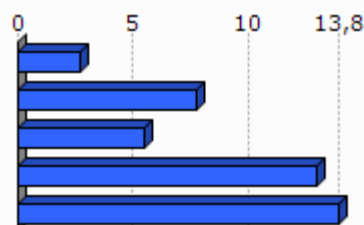

Unit.: %
INSEE eta INE, 1999/2009

2.2 Langabezia

	1.Hozta	2.Iholdi-Oztibarreko herri elkargoa	3.Barnekaldea	4.Iparraldea	5.Euskal Herria
Langabetu kopurua (2011)	0	43	892	12 479	201 708

Unit.: Kopuru gordina
Pôle emploi eta Espainiako Enplegu eta Gizarte Segurantzza Ministerioa, 2011

	Langabetuen hazkundera (2007/11)
1.Hozta	
2.Iholdi-Oztibarreko herri elkargoa	38,7
3.Barnekaldea	62,5
4.Iparraldea	43,9
5.Euskal Herria	92,1

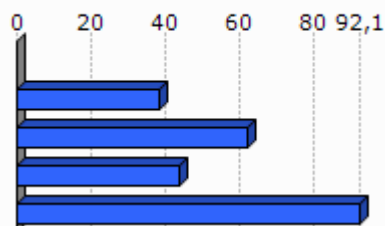

Unit.: %
Pôle emploi eta Espainiako Enplegu eta Gizarte Segurantzza Ministerioa, 2007/2011

	Emakumezko langabetuak, langabetu guztiekiko (2011)
1.Hozta	
2.Iholdi-Oztibarreko herri elkargoa	30,2
3.Barnekaldea	31,8
4.Iparraldea	48,8
5.Euskal Herria	50,7

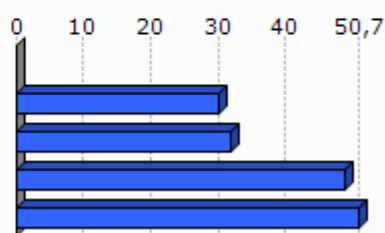

Unit.: %

Pöle emploi eta Espainiako Enplegu eta Gizarte Segurantza Ministerioa, 2011

	50 eta + urteko langabetuak, langabetu guztiekiko (2011)	50 eta + urteko langabetuen hazkundera (2007/11)
1.Hozta		
2.Iholdi-Oztibarreko herri elkargoa	0,0	
3.Barnekaldea	8,5	100,0
4.Iparraldea	18,3	85,8
5.Euskal Herria	38,8	86,1

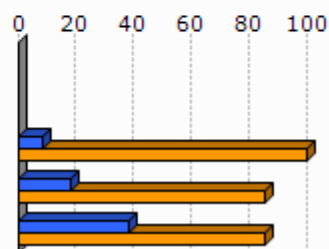

Unit.: %

Pöle emploi eta Espainiako Enplegu eta Gizarte Segurantza Ministerioa, 2007/2011

	Lan-kalera ketagatik langabezia egoeran (2011)	Kontratu amaieragatik langabezia egoeran (2011)
1.Hozta		
2.Iholdi-Oztibarreko herri elkargoa	11,6	88,4
3.Barnekaldea	10,9	87,4
4.Iparraldea	25,2	66,3

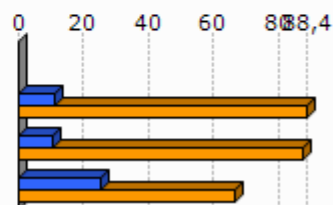

Unit.: %

Pöle emploi, 2011

2.3 Katgoria Sozio-Profesionala eta formazio maila

	Laborari aktiboen presentzia (2009)	Laborari aktiboen hazkundera (1999/2009)
1.Hozta	44,8	2,7
2.Iholdi-Oztibarreko herri elkargoa	23,5	-23,5
3.Barnekaldea	15,9	-24,0
4.Iparraldea	3,2	-23,7

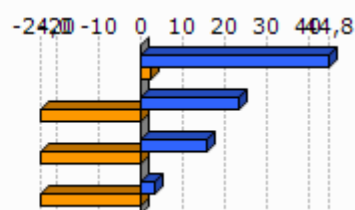

Unit.: %
INSEE, 1999/2009

	Enpresa buru, artisau eta merkatari aktiboen presentzia (2009)	Enpresa buru, artisau eta merkatari aktiboen hazkundera (1999/2009)
1.Hozta	0,0	
2.Iholdi-Oztibarreko herri elkargoa	9,3	30,8
3.Barnekaldea	8,8	5,9
4.Iparraldea	8,8	2,8

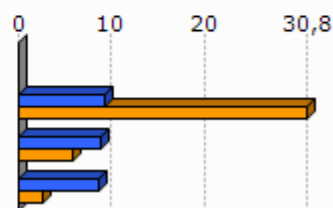

Unit.: %
INSEE, 1999/2009

	Kudeatzaile eta lanbide intelektualak aktiboen presentzia (2009)	Kudeatzaile eta lanbide intelektualak aktiboen hazkundera (1999/2009)
1.Hozta	11,2	
2.Iholdi-Oztibarreko herri elkargoa	4,6	66,9
3.Barnekaldea	6,0	46,1
4.Iparraldea	11,6	30,0

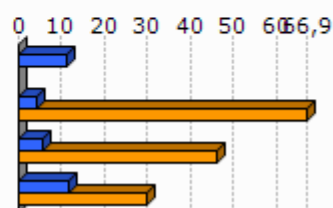

Unit.: %
INSEE, 1999/2009

	Tarteko lanbideak aktiboen presentzia (2009)	Tarteko lanbideak aktiboen hazkundera (1999/2009)
1.Hozta	33,6	208,1
2.Iholdi-Oztibarreko herri elkargoa	13,4	20,6
3.Barnekaldea	18,2	28,2
4.Iparraldea	25,5	26,2

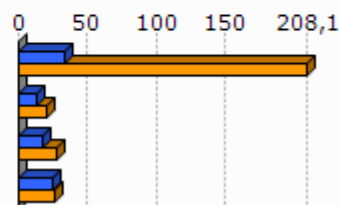

Unit.: %
INSEE, 1999/2009

	Enplegatuak aktiboen presentzia (2009)	Enplegatuak aktiboen hazkundera (1999/2009)
1.Hozta	0,0	-100,0
2.Iholdi-Oztibarreko herri elkargoa	19,7	-2,7
3.Barnekaldea	24,1	-0,7
4.Iparraldea	31,6	1,6

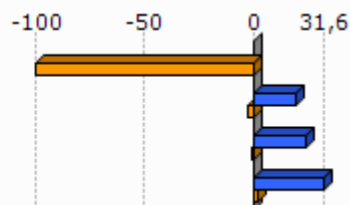

Unit.: %
INSEE, 1999/2009

	Langileak aktiboen presentzia (2009)	Langileak aktiboen hazkundera (1999/2009)
1.Hozta	10,5	-3,7
2.Iholdi-Oztibarreko herri elkargoa	29,4	12,2
3.Barnekaldea	27,3	-7,5
4.Iparraldea	20,3	-3,4

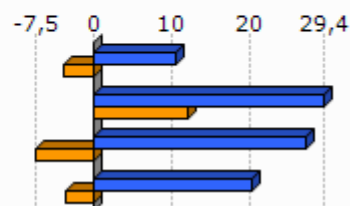

Unit.: %
INSEE, 1999/2009

	Diploma profesionalik gabeko biztanleriaren presentzia (2008)	Teknikalari diploma oinarrikoa duen biztanleriaren presentzia (2008)	Batxilergoa duen biztanleriaren presentzia (2008)	Goi mailako ikasketetako diploma duen biztanleriaren presentzia (2008)
1.Hozta	47,5	27,9	11,5	13,1
2.Iholdi-Oztibarreko herri elkargoa	39,5	32,2	13,9	14,4
3.Barnekaldea	41,2	28,3	14,2	16,3
4.Iparraldea	32,7	26,7	17,1	23,6

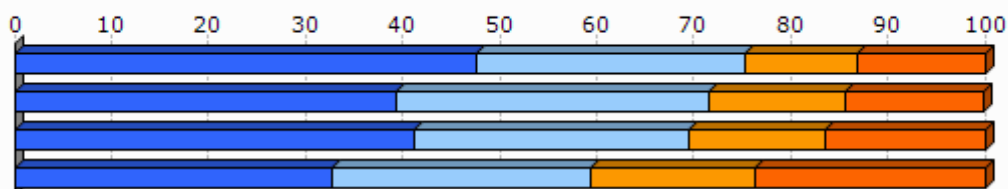

Unit.: %
INSEE, 2008

2.4 Errenta

	1.Hozta	2.Iholdi-Oztibarreko herri elkargoa
Errenta mediana (kontsumo unitateko), (2010)		15 094
Errentaren bederatzigarren dezila (kontsumo unitateko), (2010)		27 298
Errentaren lehen dezila (kontsumo unitateko), (2010)		7 069

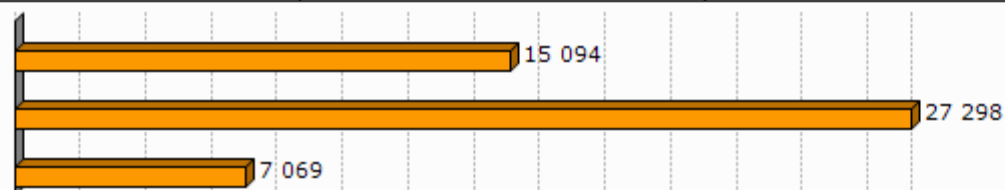

Unit.: €
INSEE, 2010

	Errenta dezilen arteko distantzia (kontsumo unitateko), (2010)
1.Hozta	
2.Iholdi-Oztibarreko herri elkargoa	3,9



Unit.: Unitate gabekoa
INSEE, 2010

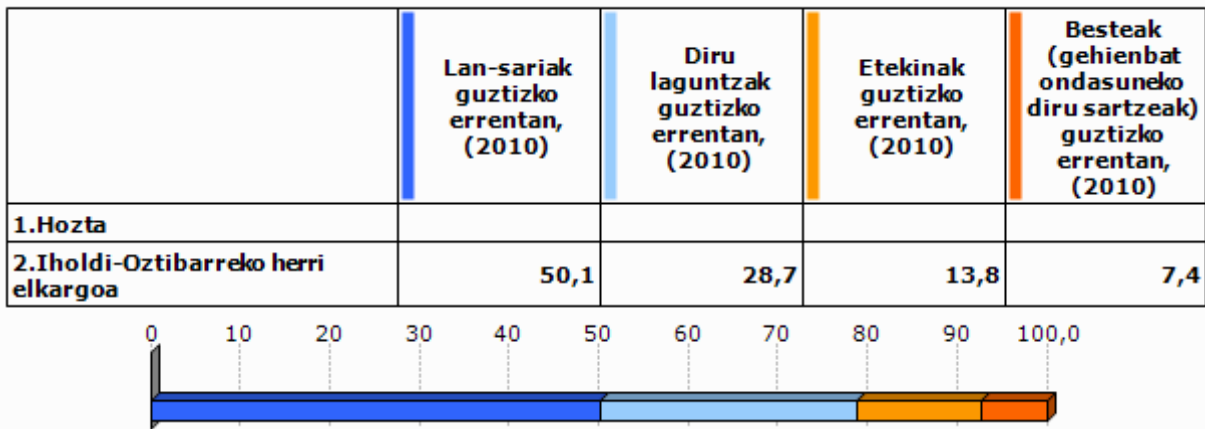

Unit.: %
INSEE, 2010

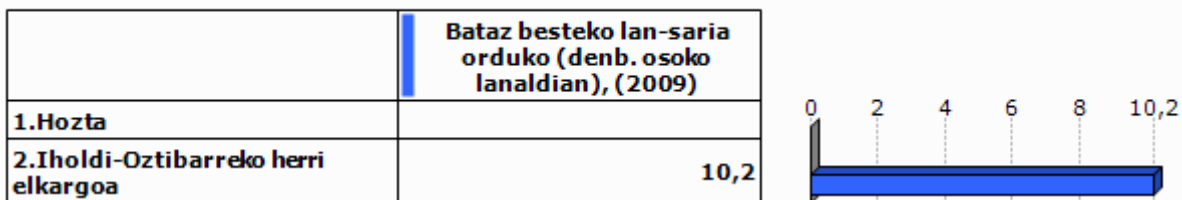

Unit.: €
INSEE, 2009

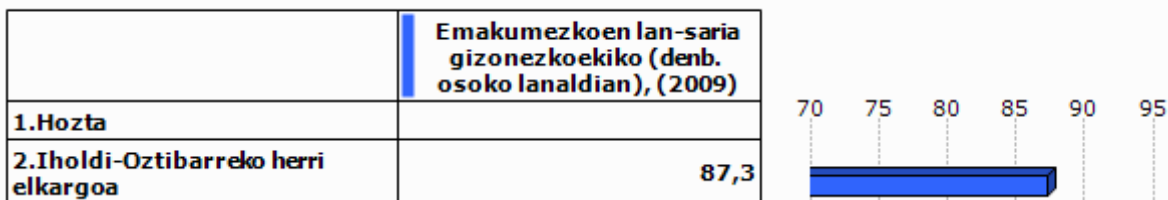

Unit.: %
INSEE, 2009

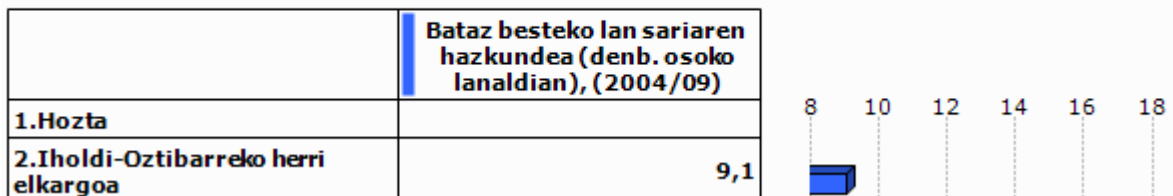

Unit.: %
INSEE, 2004/2009

2.5 Arrisku ekonomikoaren menpeko giza talde nagusiak

Gazteak

	Gazteen iraute tasa, (1999/2009)	Emakumezko gazteen iraute tasa, (1999/2009)
1.Hozta	-38,4	-10,1
2.Iholdi-Oztibarreko herri elkargoa	0,4	6,1
3.Barnekaldea	-16,9	-19,8
4.Iparraldea	-4,8	-3,8
5.Euskal Herria	15,3	15,5

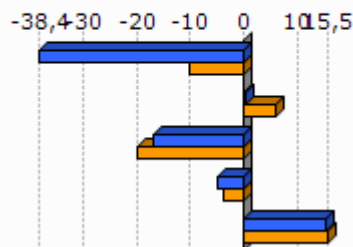

Unit.: %
INSEE eta INE. Ekoizpen propioa., 1999/2009

	Gazte langabetuak (<25 urte) langabetu guztiekiko (2011)	Gazte langabetuen hazkundera (<25 urte) (2007/11)
1.Hozta		
2.Iholdi-Oztibarreko herri elkargoa	0,0	
3.Barnekaldea	6,2	34,1
4.Iparraldea	14,6	45,2
5.Euskal Herria	9,0	102,5

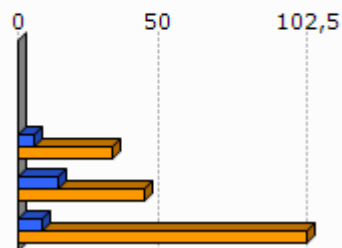

Unit.: %
Pôle emploi eta Espainiako Enplegu eta Gizarte Segurantza Ministerioa, 2007/2011

	1.Hozta	2.Iholdi-Oztibarreko herri elkargoa
Emakumezko gazteen (18-25) batz besteko lan-saria orduko (denb. osoko lanaldian), (2009)		8,2
Gizonezko gazteen (18-25) batz besteko lan-saria orduko (denb. osoko lanaldian), (2009)		9,2

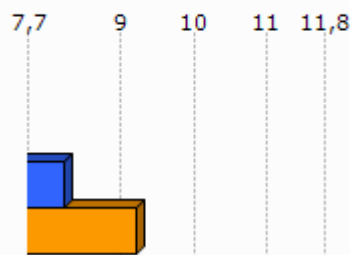

Unit.: €
INSEE, 2009

Adinekoak

	1.Hozta	2.Iholdi-Oztibarreko herri elkargoa	3.Barnekaldea	4.Iparraldea
65 urtetik gorako biztanleak etxean bakarrik, (2009)	0	128	2 422	19 864
75 urtetik gorako biztanleak etxean bakarrik, (2009)	0	76	1 524	12 683

Unit.: Kopuru gordina
INSEE, 2009

	Adineko biztanleen bakartasun maila (>65 urte), (2009)	Zaharren menpekotasun indizea, (2009)
1.Hozta	0,0	34,0
2.Iholdi-Oztibarreko herri elkargoa	17,5	32,1
3.Barnekaldea	24,6	39,4
4.Iparraldea	31,4	35,1
5.Euskal Herria		29,7

Unit.: %
INSEE eta INE, 2009

Guraso bakarreko familiak

	1.Hozta	2.Iholdi-Oztibarreko herri elkargoa	3.Barnekaldea	4.Iparraldea
Guraso bakarreko (<65 urte) familia nuklearrak, (2009)	0	33	856	9 983

Unit.: Kopuru gordina
INSEE, 2009

	Guraso bakarreko (<65 urte) familia nuklearren proportzioa, (2009)	Guraso bakarreko (<65 urte) familia nuklearren emakumezkotasuna, (2009)
1.Hozta	0,0	
2.Iholdi-Oztibarreko herri elkargoa	3,2	86,9
3.Barnekaldea	7,4	77,0
4.Iparraldea	12,5	83,0

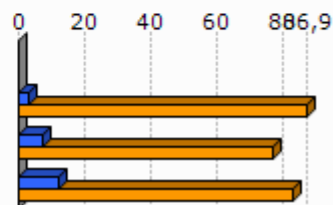

Unit.: %
INSEE, 2009

	1.Hozta	2.Iholdi-Oztibarreko herri elkargoa	3.Barnekaldea	4.Iparraldea
Guraso bakarreko haur kopurua (0-24 urte bitartean), (2009)	0	36	931	11 658

Unit.: Kopuru gordina
INSEE, 2009

	Guraso bakarreko haur kopuruaren proportzioa (0-24 urte bitartean), (2009)
1.Hozta	0,0
2.Iholdi-Oztibarreko herri elkargoa	4,1
3.Barnekaldea	11,1
4.Iparraldea	19,8

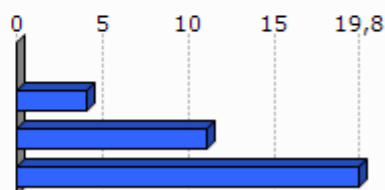

Unit.: %
INSEE, 2009

3. Jarduera ekonomikoa

3.1 Ehun ekonomikoa

	1.Hozta	2.Iholdi-Oztibarreko herri elkargoa	3.Barnekaldea	4.Iparaldea	5.Euskal Herria
Establezimendu kopurua (2013-01)	7	357	3 839	22 899	243 998

Unit.: Kopuru gordina
SIRENE, DIRAE eta CAMERDATA, 2013-01

	Lehen sektoreko establez imenduen proportzioa (2013-01)	Industria sektoreko establez imenduen proportzioa (2013-01)	Eraikuntza sektoreko establez imenduen proportzioa (2013-01)	Zerbitzuen sektoreko establez imenduen proportzioa (2013-01)
1.Hozta	71,4	0,0	0,0	28,6
2.Iholdi-Oztibarreko herri elkargoa	39,2	11,2	7,3	42,3
3.Barnekaldea	24,5	10,7	7,3	57,5
4.Iparaldea	6,3	6,1	8,0	79,6
5.Euskal Herria	3,3	8,3	13,9	74,5

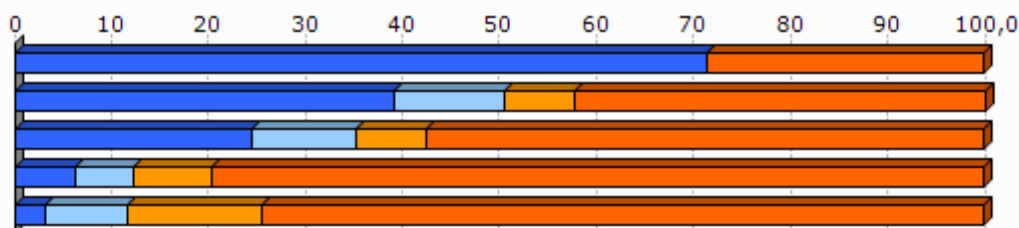

Unit.: %
SIRENE, DIRAE eta CAMERDATA, 2013-01

	Establezimenduen bertakotutze tasa (2013-01)
1.Hozta	100,0
2.Iholdi-Oztibarreko herri elkargoa	98,9
3.Barnekaldea	96,3
4.Iparaldea	89,8
5.Euskal Herria	90,6

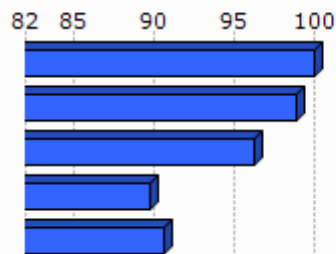

Unit.: %
SIRENE, DIRAE eta CAMERDATA. Ekoizpen propioa., 2013-01

	Jarduera industrialeko teknologia maila handia (2013-01)	Jarduera industrialeko teknologia maila ertain-handia (2013-01)	Jarduera industrialeko teknologia maila ertain-txikia (2013-01)	Jarduera industrialeko teknologia maila txikia (2013-01)
1.Hozta				
2.Iholdi-Oztibarreko herri elkargoa	0,0	0,0	31,3	68,8
3.Barnekaldea	1,0	2,5	22,7	73,9
4.Iparraldea	1,8	10,2	24,8	63,2
5.Euskal Herria	1,8	15,6	44,0	38,6

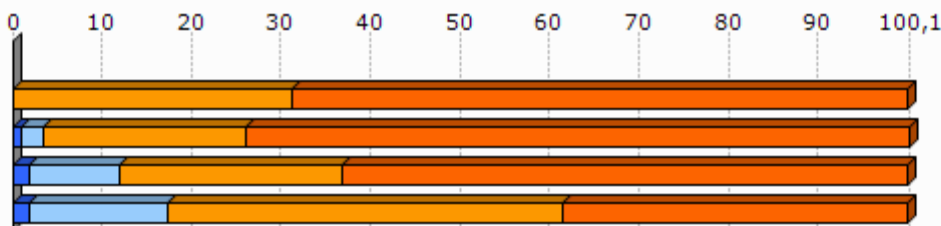

Unit.: %
SIRENE, DIRAE eta CAMERDATA, 2013-01

3.2 Giza lan eskua

	Biztanleria aktiboaren egituraren indizea (2009)	Hurrengo hamarkadan erretiroa hartu behar duen langilegoa (2009)
1.Hozta	41,2	32,8
2.Iholdi-Oztibarreko herri elkargoa	31,4	32,1
3.Barnekaldea	31,3	36,2
4.Iparraldea	32,0	33,5
5.Euskal Herria		13,3

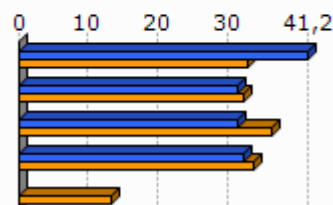

Unit.: %
INSEE eta INE, 2009

	Udalerrian bizi diren landunak, udalerriko lanpostuekiko (2009)	Udalerrian bizi eta lan egiten duten landunak, udalerriko landunekiko (2009)
1.Hozta	-55,7	56,8
2.Iholdi-Oztibarreko herri elkargoa	-23,4	43,3
3.Barnekaldea	-9,4	40,3
4.Iparraldea	0,3	37,0

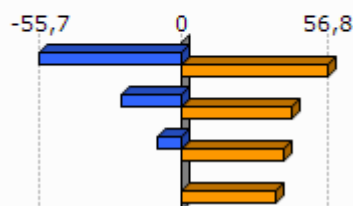

Unit.: %
INSEE, 2009

	Tokiko ekonomiara bideratutako enplegua (2009)	Tokiko ekonomiara bideratutako enpleguaren hazkundera (1999/2009)
1.Hozta	0,0	-20,0
2.Iholdi-Oztibarreko herri elkargoa	46,7	-6,8
3.Barnekaldea	54,9	-4,4
4.Iparraldea	70,2	-2,1

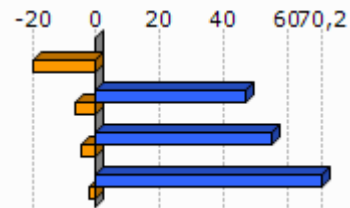

Unit.: %
INSEE, 1999/2009

	Ekintzaitetasun ekonomikoaren tasa (2013-01)
1.Hozta	100,0
2.Iholdi-Oztibarreko herri elkargoa	95,0
3.Barnekaldea	89,0
4.Iparraldea	84,0
5.Euskal Herria	84,0

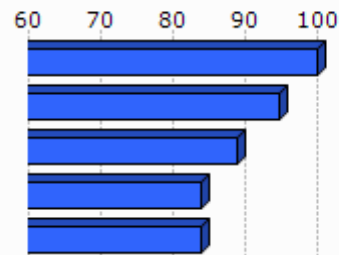

Unit.: %
SIRENE, DIRAE eta CAMERDATA, 2013-01

	Autonomoen tasa (2013-01)
1.Hozta	46,0
2.Iholdi-Oztibarreko herri elkargoa	34,7
3.Barnekaldea	27,9
4.Iparraldea	17,7
5.Euskal Herria	19,0

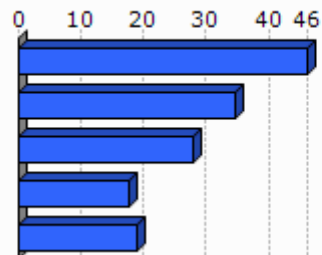

Unit.: %
SIRENE eta Espainiako Enplegu eta Gizarte Segurantzaren Ministerioa. Ekoizpen propioa., 2013-01

3.3 Laborantza

	Ustiategi kopurua (2010)	Ustiategiaren hazkundera (2000/10)
1.Hozta	14	-1
2.Iholdi-Oztibarreko herri elkargoa	386	-57
3.Barnekaldea	2 863	-445
4.Iparraldea	4 453	-1 415
5.Euskal Herria	37 090	-34 609

Unit.: Kopuru gordina
Frantziako Laborantza, Nekazaritzako Elikagaien eta Basoen Ministerioa eta INE, 2000/10

	Ustategien hazkundera (2000/10), (Unit.: %)	Bataz besteko produkzio gordina ustategiko (2010)
1.Hozta	-6,7	54,4
2.Iholdi-Oztibarreko herri elkargoa	-12,9	60,2
3.Barnekaldea	-13,5	51,8
4.Iparraldea	-25,6	49,7
5.Euskal Herria	-48,3	

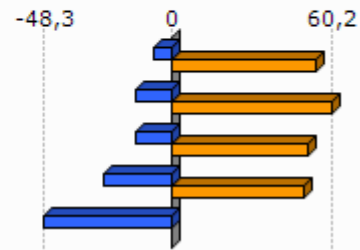

Unit.: K€

Frantziako Laborantza, Nekazaritzako Elikagaien eta Basoen Ministerioa eta INE, 2000/10

Frantziako Laborantza, Nekazaritzako Elikagaien eta Basoen Ministerioa, 2010

	Ustategien bataz besteko NAE azalera (2010)	NAE azalaren hazkundera (2000/10)
1.Hozta	43,8	-9,9
2.Iholdi-Oztibarreko herri elkargoa	34,7	-10,2
3.Barnekaldea	31,4	-6,9
4.Iparraldea	28,1	-9,6
5.Euskal Herria	23,5	-13,7

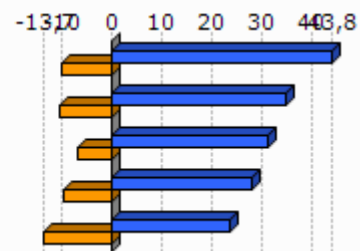

Unit.: Unit.: Ha/ustategiko; %

Frantziako Laborantza, Nekazaritzako Elikagaien eta Basoen Ministerioa eta INE, 2000/10

	Oinordegabeko 50 urtetik gorako ustategi-buruak (2010)
1.Hozta	
2.Iholdi-Oztibarreko herri elkargoa	17,9
3.Barnekaldea	23,4
4.Iparraldea	27,9

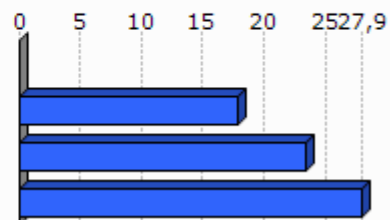

Unit.: %

Frantziako Laborantza, Nekazaritzako Elikagaien eta Basoen Ministerioa, 2010

4. Lurralde antolamendua eta hirigintza

4.1 Lurralde antolamendua

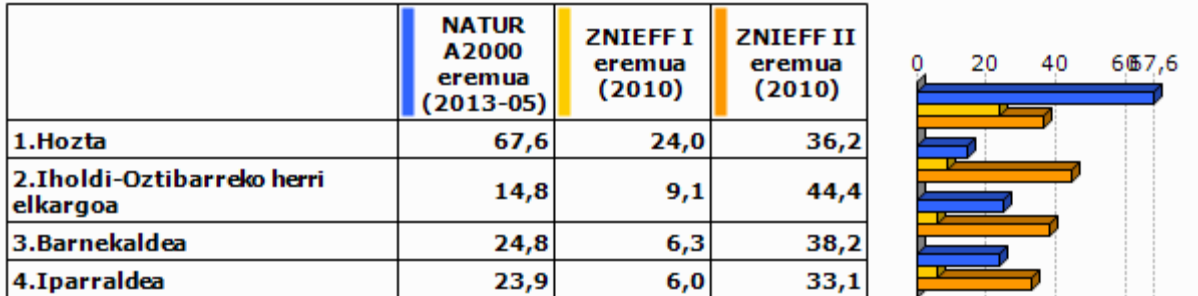

Unit.: %

Frantziako Ekologia, Garapen Iraunkorra eta Energiaren Ministerioa , 2013/05 eta 2010

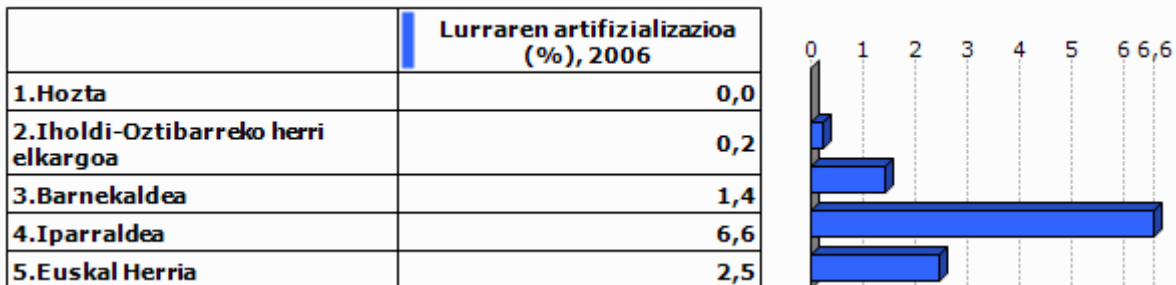

Unit.: %

Corine Land Cover, 2006

	1.Hozta
Lur artifizializazioaren hazkundera (1990/2000)	
Lur artifizializazioaren hazkundera (2000/06)	

Unit.: %

Corine Land Cover, 1990/2000 eta 2000/2006

	PLHaren presentzia (2011)	Hirigintza arautzeko planen presentzia (2011)	Lurralde Koherentziarako Planen presentzia (SCOT) (2013)
1.Hozta	EZ	CarteCom (Egiten ari)	EZ

Unit.: Bai/Ez; presentzia eta tipologia; Bai/Ez

DATAR, 2011

DGALN, 2013

	2.Iholdi-Oztibarreko herri elkargoa	3.Barnekaldea	4.Iparaldea
Hirigintza dokumenturik gabeko herriak (%), (2011)	38,5	47,8	35,2
Lurralde Koherentziarako Plana duten herriak (%), (2013)	0,0	7,1	33,3
PLHa duten herriak (%), (2011)	0,0	0,9	6,3

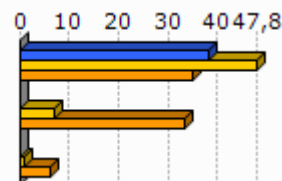

Unit.: %
 DATAR, 2011
 DGALN, 2013

4.2 Hirigintza

	Baimendutako etxebizitza eraikuntzen batz besteko kopurua urtero (2002/07)	Baimendutako etxebizitza eraikuntzen batz besteko kopurua urtero (2008/12)
1.Hozta	1	1
2.Iholdi-Oztibarreko herri elkargoa	95	214
3.Barnekaldea	497	619
4.Iparaldea	3 223	3 071
5.Euskal Herria	33 607	19 397

Unit.: Kopuru gordina
 Frantziako Ekologia, Garapen Iraunkorra eta Energiaren Ministerioa eta Espainiako Sustapen Ministerioa, 2002/07 eta 2008/2012

	Baimendutako etxebizitza eraikuntzen batz besteko azalera urtero (2002/07)	Baimendutako etxebizitza eraikuntzen batz besteko azalera urtero (2008/12)
1.Hozta	287	163
2.Iholdi-Oztibarreko herri elkargoa	11 804	20 253
3.Barnekaldea	60 953	62 185
4.Iparaldea	310 544	275 668
5.Euskal Herria	2 974 544	1 829 868

Unit.: m2
 Frantziako Ekologia, Garapen Iraunkorra eta Energiaren Ministerioa eta Espainiako Sustapen Ministerioa, 2002/07 eta 2008/2012

5. Etxebizitza

	Etxebizitza parkearen hazkundera (1999/2009)	Bigarren etxebizitzien hazkundera (1999/2009)
1.Hozta	2,0	-7,9
2.Iholdi-Oztibarreko herri elkargoa	18,2	23,5
3.Barnekaldea	14,8	32,7
4.Iparraldea	19,0	34,3
5.Euskal Herria	15,7	1,4

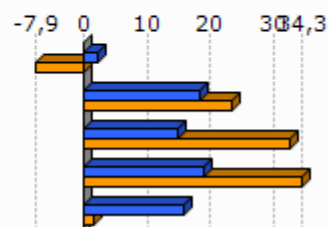

Unit.: %
INSEE eta INE, 1999/2009

	Bigarren etxebizitzien presentzia (2009)	Etxebizitza hutsen presentzia (2009)
1.Hozta	38,7	6,1
2.Iholdi-Oztibarreko herri elkargoa	11,8	6,5
3.Barnekaldea	13,8	7,2
4.Iparraldea	20,8	4,3
5.Euskal Herria	7,2	8,3

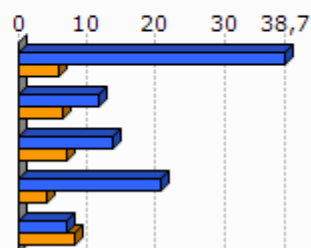

Unit.: %
INSEE eta INE, 2009

	Etxebizitzien batz besteko prezioa (2013)
1.Hozta	1 586
2.Iholdi-Oztibarreko herri elkargoa	1 741
3.Barnekaldea	1 704
4.Iparraldea	2 024
5.Euskal Herria	2 565

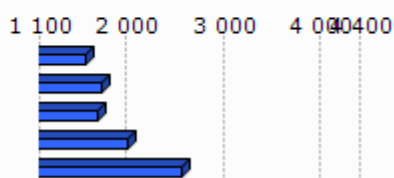

Unit.: €/m²
Ekoizpen propioa, 2013
* Euskal Herria: Zazpi hiriburu eta 25.000 biztanletik gorako udalerrien batz bestekoa.

	Etxebizitza sozialen tasa (datu ofiziala), (2009)	Etxebizitza sozialen tasa (guztizko etxebizitza parkear ekiko), (2009)
1.Hozta		
2.Iholdi-Oztibarreko herri elkargoa		0,0
3.Barnekaldea		1,4
4.Iparraldea		6,8

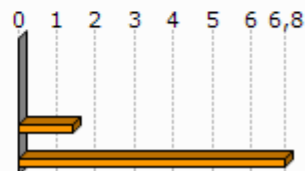

Unit.: %

Lurralde berdintasuna eta etxebizitzaren ministerioa, 2009
AKitaniako DREAL eta INSEE. Ekoizpen propioa., 2009

	Etxebizitza soziala kopuruaren batz besteko hazkundea (2001/07)	Etxebizitza soziala kopuruaren batz besteko hazkundea (2008/10)
1.Hozta		
2.Iholdi-Oztibarreko herri elkargoa	0,0	0,0
3.Barnekaldea	4,7	0,0
4.Iparraldea	108,0	269,0

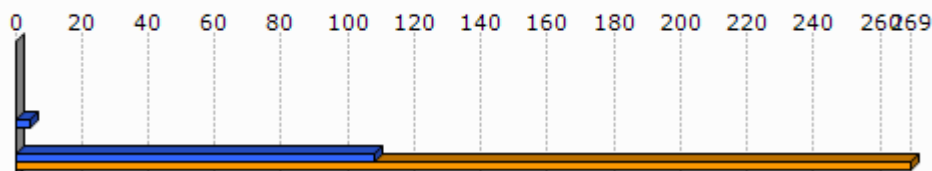

Unit.: urteko batz besteko kopurua
DREAL Aquitaine, 2001/07 eta 2008/2010

6. Azpiegitura eta zerbitzuen irisgarritasuna

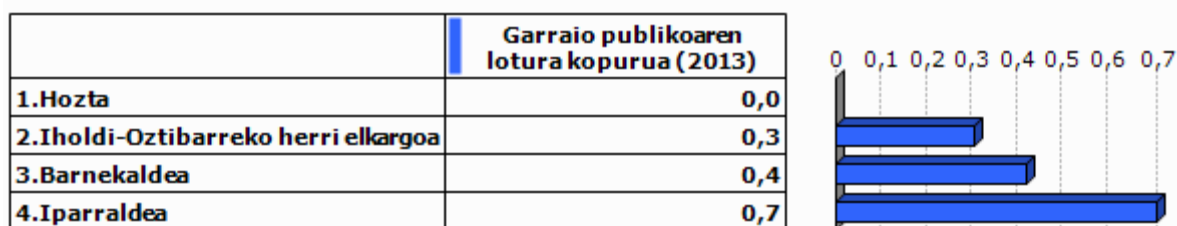

Unit.: Kopuru gordina
Ekoizpen propioa, 2013

	1.Hozta	2.Iholdi-Oztibarreko herri elkargoa	3.Barnekaldea	4.Iparraldea	5.Euskal Herria
Osasun zentro azpiegitura gertuenera errepide bidezko distantzia (2012)	18,5	15,4	10,6	9,2	2,7
Ospital gertuenera errepide bidezko distantzia (2012)	18,5	15,4	9,5	9,4	2,2
Txikizkako merkataritza gertuenera errepide bidezko distantzia (2012)	8,4	2,9	3,2	2,5	1,3
Janarizko txikizkako merkataritza gertuenera errepide bidezko distantzia (2012)	8,4	3,0	3,6	2,9	2,4
Finantza bulego gertuenera errepide bidezko distantzia (2012)	17,7	15,0	8,2	7,3	3,7

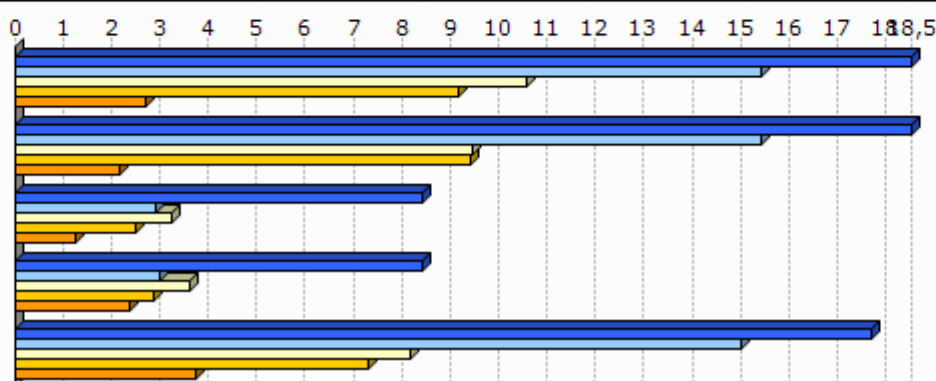

Unit.: Km.

INSEE, Nafarroako Gobernua, EUSTAT, Nafarroako Datu Espazialen Azpiegitura eta Espainiako Sustapen Ministerioa. Ekoizpen propioa., 2012

INSEE, EUSTAT eta Nafarroako Datu Espazialen Azpiegitura. Ekoizpen propioa., 2012

INSEE, EUSTAT, CAMERDATA eta Espainiako Sustapen Ministerioa. Ekoizpen propioa., 2012

INSEE, EUSTAT, CAMERDATA eta Espainiako Sustapen Ministerioa. Ekoizpen propioa., 2012

INSEE, EUSTAT eta CAMERDATA. Ekoizpen propioa., 2012

7.Tokiko fiskalitate zuzena

	Etxebizitzei ezarritako zerga (TH), (2012)	Eraikitako lurrei ezarritako zerga (TFB), (2012)	Eraiki gabeko lurrei ezarritako zerga (TFNB), (2012)	Enpresei ezarritako zerga (CFE), (2012)
1.Hozta	30,0	7,0	56,0	22,9
2.Iholdi-Oztibarreko herri elkargoa	18,8	7,2	29,0	20,7
3.Barnekaldea	13,9	8,7	32,4	22,2
4.Iparraldea	14,0	9,3	32,2	22,3
Iholdi-Oztibarreko herri elkargoko fiskalitate zuzena	3,4	1,5	5,7	3,9

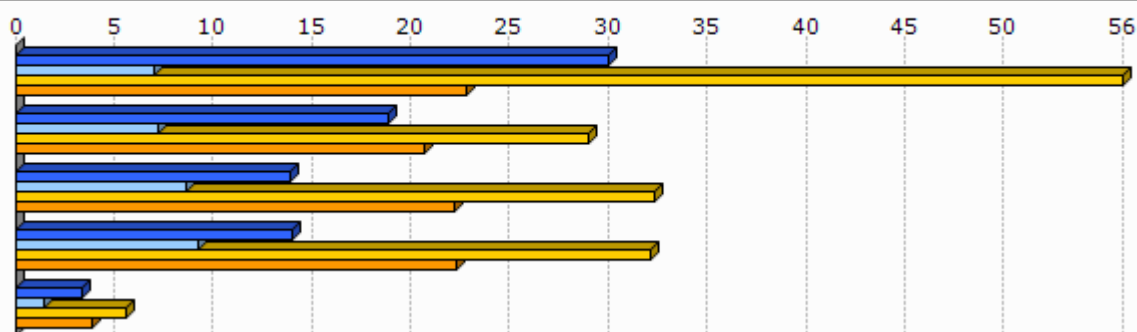

Unit.: %

Kondu publikoen, aurrekontuaren eta estatu erreformaren ministerioa, 2012

	1.Hozta
Eraiki gabeko lurrei ezarritako zergaren urteko batz besteko hazkundea (TFNB) (2008/12)	1,2
Eraikitako lurrei ezarritako zergaren urteko batz besteko hazkundea (TFB) (2008/12)	0,0
Etxebizitzei ezarritako zergaren urteko batz besteko hazkundea (TH) (2008/12)	8,4

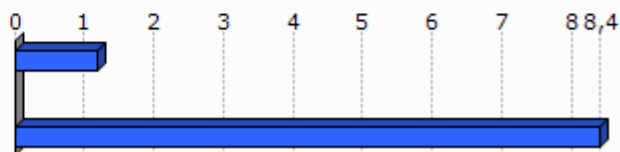

Unit.: %

Kondu publikoen, aurrekontuaren eta estatu erreformaren ministerioa, 2008/12

8. Tokiko nortasuna eta joera politikoa

8.1 Tokiko nortasuna

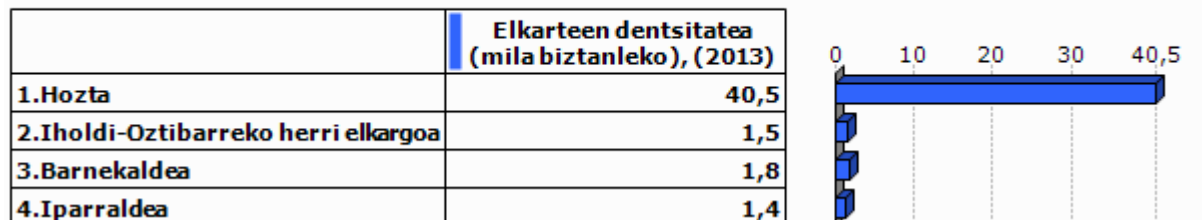

Unit.: %
INSEE. Ekoizpen propioa., 2013

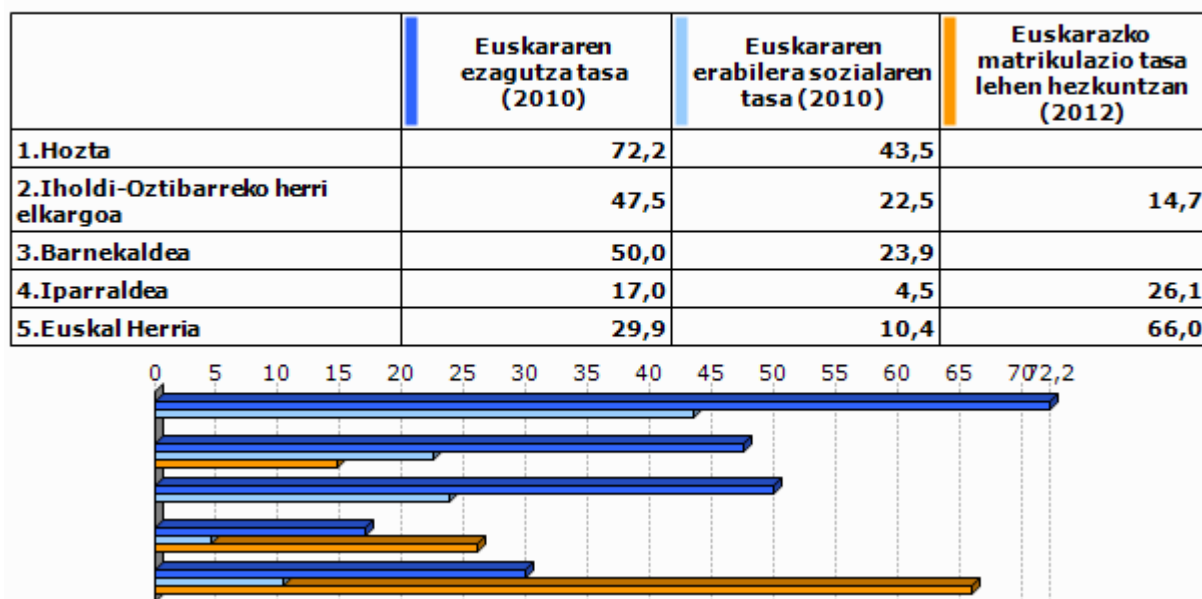

Unit.: %
Euskal Herriko Hizkuntza Adierazle Sistema (EAS), INSEE, EUSTAT, INE eta Nafarroako Estatistika Zerbitzua., 2010
Pirinio Atlantikoetako Hezkuntza Nazionalaren Departamentu Zerbitzua, EUSTAT eta Nafarroako Gobernu., 2012

	1.Hozta	2.Iholdi-Oztibarreko herri elkargoa	3.Barnekaldea	4.Iparaldea	5.Euskal Herria
Euskarazko Haur Hezkuntza-Lehen Hezkuntza azpiegitura gertuenera errepide bidezko distantzia (2012)	15,9	8,7	14,7	12,2	7,4
Haur Hezkuntza-Lehen Hezkuntza azpiegitura gertuenera errepide bidezko distantzia (2012)	6,6	1,5	1,2	0,9	2,3
Euskarazko bigarren hezkuntzako azpiegitura gertuenera errepide bidezko distantzia (2012)	15,8	12,0	25,3	21,2	19,0
Bigarren hezkuntzako azpiegitura gertuenera errepide bidezko distantzia (2012)	6,6	9,0	7,4	6,9	1,6
Euskaltegi gertuenera errepide bidezko distantzia (2012)	18,5	15,3	10,7	9,4	9,7

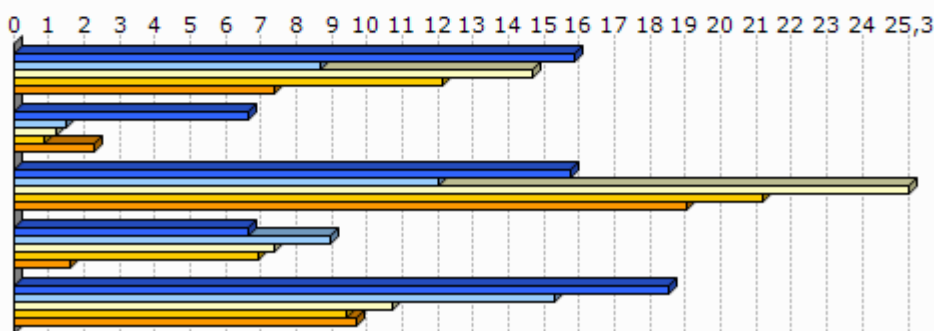

Unit.: Km.

Seaska, INSEE, Nafarroako Gobernua, EUSTAT eta Espainiako Sustapen Ministerioa. Ekoizpen propioa., 2012

INSEE, Nafarroako Gobernua, EUSTAT, Nafarroako Datu Espazialen Azpiegitura eta Espainiako Sustapen Ministerioa.

Ekoizpen propioa., 2012

INSEE, Nafarroako Gobernua, EUSTAT eta Espainiako Sustapen Ministerioa. Ekoizpen propioa., 2012

INSEE, EUSTAT eta Nafarroako Datu Espazialen Azpiegitura. Ekoizpen propioa., 2012

AEK, HABE, IKA eta bilaketa propioa. Ekoizpen propioa., 2012

8.2 Joera politikoa

	2008ko udal hauteskundeetako abstentzio maila
1.Hozta	4,2
2.Iholdi-Oztibarreko herri elkargoa	9,5
3.Barnekaldea	14,4
4.Iparaldea	30,7

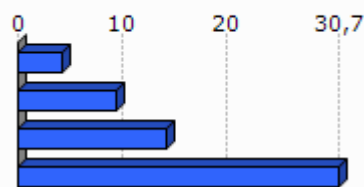

Unit.: %

Frantziako Barne Ministerioa, 2008

	1.Hozta	2.Iholdi-Oztibarreko herri elkargoa	3.Barnekaldea	4.Iparraldea
Eskualdeko hauteskundeetako abstentzioaren bilakaera (2004/10)	13,8	116,0	39,8	35,1
Legebiltzarreko hauteskundeetako abstentzioaren bilakaera (2007/12)	1,6	2,9	6,2	6,8
Lehendakaritza hauteskundeetako abstentzioaren bilakaera (2007/12)	15,8	20,6	24,7	31,5
Europar legebiltzarreko hauteskundeetako abstentzioaren bilakaera (2004/09)	4,3	-4,9	-3,4	-0,2

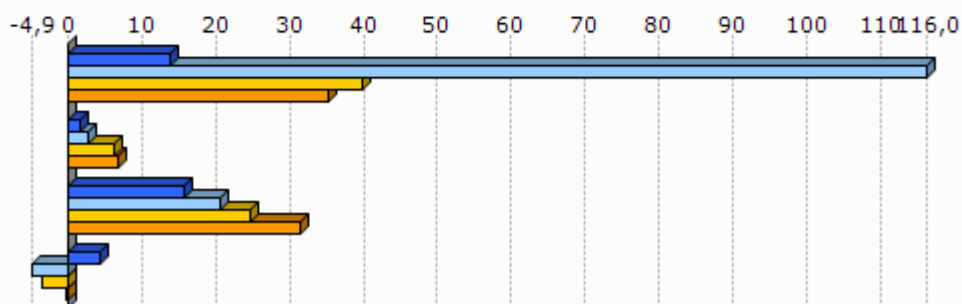

Unit.: %
Frantziako Barne Ministerioa, 2004/12

	Ezker muturreko alderdien hauteskondeen batz besteko presentzia	Ezkerreko alderdien hauteskondeen batz besteko presentzia	Alderdi abertzaleen hauteskondeen batz besteko presentzia	Eskuineko alderdien hauteskondeen batz besteko presentzia	Eskuin muturreko alderdien hauteskondeen batz besteko presentzia
1.Hozta	2,5	13,2	6,6	73,0	2,3

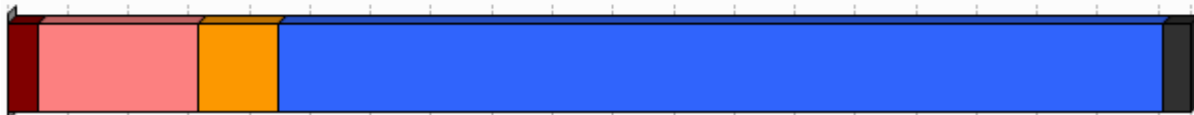

Unit.: %
Frantziako Barne Ministerioa. Ekoizpen propioa., 2008/12

	1.Hozta
Ezker muturreko alderdien bataz besteko hazkundera	50,0
Ezkerreko alderdien bataz besteko hazkundera	89,3
Alderdi abertzaleen bataz besteko hazkundera	-8,6
Eskuineko alderdien bataz besteko hazkundera	-27,1
Eskuin muturreko alderdien bataz besteko hazkundera	

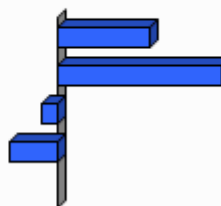

Unit.: %

Frantziako Barne Ministerioa. Ekoizpen propioa., 2001/12

9.0 harrak

GAZTEEN ETA EMAKUMEZKO GAZTEEN IRAUTE TASA

Gazteen iraute tasak eta emakumezko gazteen iraute tasak azken hamarkadako gazte kopuruaren hazkundera neurtzen dute. 1999 urteko 10 eta 19 urte bitarteko (emakumezko) gazteen kopurua 2009 urteko 20 eta 29 urte bitarteko (emakumezko) gazteen kopuruarekin alderatuz ekoizturiko adierazlea da, kasu bietan. Saldo positiboak zein negatiboak (emakumezko) gazteen erakartzea zein ihesa aditzera ematen digute.

LANGABEZIA

Enplegu bulegoetan langabetu gisa (A kategoria, Pôle emploi-ren sailkapenaren arabera) erregistraturiko pertsona kopurua aditzera ematen du.

Enplegua sustatzeko instituzioetan langabetu gisa erregistratzeko bi arrazoi erakusten dira hemen:

- Lan kaleratzeagatik: Arrazoi ezberdinetatik eratorri daitekeen egoera.
- Lan kontratu bukaeragatik: Epe mugatuko kontratu baten amaiera dela medio.

Badira langabetu gisa erregistratua egoteko egoera mota gehiago, hala nola, dimisioak eta lehenengo aldiz lan merkatura gerturatzen direnak, baina ez ditugu txostenean erantsi langabetu kopuru txikiak barnebiltzen baitituzte.

FORMAZIOA

Gizartearen formazioa INSEEren sailkapenean oinarritua dago baina hemen zabalago lantzen da. Ondorioz, 15 urtetik gorako jendetzak lortutako maila altueneko diploma aztertzen da hurrengo taulan ageri den baliokidetzen arabera:

GAINDEGIAko nomenklatura	INSEE ko nomenklatura
Diploma profesionalik gabeko biztanleria (% 15+ urte)	Pas de scolarité Aucun diplôme mais scolarité jusqu'en école primaire ou au collège Aucun diplôme mais scolarité au-delà du collège
Diploma gorenatzat, teknikalari diploma oinarritzkoa duen biztanleria (% 15+ urte)	Certificat c'études primaires BEPC, brevet élémentaire, brevet des collèges Certificat c'aptitudes professionnelles, brevet de compagnon Brevet d'études professionnelles
Diploma gorenatza, batxilergoa duen biztanleria (% 15+ urte)	Baccalauréat général, brevet supérieur Bac technologique ou professionnel, brevet professionnel ou de technicien, BEC, BEI, BEH, capacité en droit
Diploma gorenatza, goi mailako ikasketetako diploma duen biztanleria (% 15+ urte)	Diplôme universitaire de 1er cycle, BTS, DUT, diplôme des professions sociales ou de santé, d'infirmière(ier) Diplôme universitaire de 2ème ou 3ème cycle (y compris médecine, pharmacie, dentaire), diplôme d'ingénieur, d'une grande école, doctorat, etc.

ERRENTA

INSEEk udalerrri mailan errentaren datuak udalerrri handientzat soilik argitaratzen ditu sekretu estatistikoa dela medio. Hori dela eta, maiz ez dago udalerrri mailako daturik tauletan.

Kontsumo Unitatea (KU)

Errentaren inguruko datuak *Kontsumo Unitatearen* (Unité de Consommation–UC) arabera ageri dira.

Kontsumo Unitatea Ekonomi Lankidetzeta eta Garapeneko Erakundeak (ELGE) definitutako koefiziente batzuen arabera etxalde bakoitzean diren pertsonen kontsumoaren ponderazioz sortutako unitatea da. Koefiziente horiek honakoak dira:

- 1: etxaldeko lehen helduarentzat
- 0.5: hamalau urtetik gorako beste pertsonentzat
- 0.3: hamalau urtetik beherako haurrentzat

Errentaren datuak *Kontsumo Unitateen* arabera ematearen helburua etxaldeen arteko konposizio desorekak neutralizatzea da.

Mediana, dezilak eta errenta dezilen arteko distantzia

Errenta mediana eta errentaren lehen eta bederatzigarren dezila ageri da tauletan. Medianak errentaren arabera tamaina bereko bi multzotan banatzen du populazioa eta dezilek hamar zatitan banatzen dute. Lehen errenta dezilak errenta apalenak aditzera ematen ditu. Errenta dezilen arteko distantziak errenta banaketa desorekatuaren maila neurtzen du.

Errentaren jatorria

Errentaren jatorri posibleak lau dira:

- Lan sariak
- Diru laguntzak: erretiroen diru sartzak, pentsioak...
- Etekinak: horiek dira profesio liberalen diru sartzak
- Besteak (gehienbat ondasuneko diru sartzak): ondasunei esker egindako diru sartzak

ADINEKOAK

- Adinekoen bakartasun maila

Etxean bakarrik bizi den 65 urtetik gorako biztanleria kopurua aditzera ematen du, adin horretako ehun biztanleko.

- Zaharren menpekotasun indizea

65 urtetik gorako biztanleria kopurua aditzera ematen du, hauetaz arduratzeko adinean (15 eta 64 urte bitartean) dagoen ehun biztanleko.

GURASO BAKARREKO FAMILIAK

Familiaren definizioa

- Familia bat: Gutxienez etxalde batean bi pertsonen osatutako nukleo bat da. Honakoak dira aukerak:
 - bikote bat (eta bere haurrak baldin badira)
 - heldu bakar bat bere haurr(ar)ekin
- Familia baten seme/alabak: Pertsona bat familia baten seme edo alaba gisa aintzat hartzeko bikotekide gabe eta etxaldean haur propiorik gabe (baldin baditu) bizi behar da.

Guraso bakarreko familiak

Soilik 65 urte arteko guraso bakarreko familia monoparentalak aintzat hartu ditugu haurren zaintza eta erantzukizunerako zailtasunak izan ditzaketen familia unitateak kuantifikatzeko asmoz. Horrela, guraso bakarreko familietan non zaintza eta erantzukizunak kontrako norabidean izan daitezkeen alboratu ditugu.

JARDUERA EKONOMIKOA

Establezimenduen bertakotze tasa

Establezimenduen bertakotze tasak udalerriko establezimendu guztien artean egoitza nagusia Euskal Herrian dutenen ehunekoa aditzera ematen du.

Tokiko ekonomiara bideratutako enplegua

Ondasun eta zerbitzuen ekoizpenerako maila lokalean aurrera eramaten diren jarduerak dira eta hauen helburua tokiko biztanleen beharrak asetzean datza, izan bertakoa nahiz turista. Guztizko enpleguan tokiko ekonomiara bideratutako enpleguaren ehunekoa adierazten da.

Ekintzailetasun ekonomikoaren tasa

Ekintzailetasun ekonomikoaren tasak udalerriko establezimendu guztien artean egoitza nagusia udalerrian bertan dutenen ehunekoa aditzera ematen du

Biztanleria aktiboaren egituraren indizea

Biztanleria aktiboaren egituraren indizeak 15 eta 39 urte bitarteko ehun biztanle aktiboko 40 eta 64 urte bitarteko biztanle aktibo kopurua esaten digu. Biztanleria aktiboaren egituraren zahartze maila neurtzeko adierazlea da.

TOKIKO FISKALITATE ZUZENA**CFE**

Enpresei doakien zerga *Cotisation Foncière des Entreprises (CFE)* delakoa 2010 urtean ezarritako zerga da.

Herri elkargoen tokiko fiskalitate zuzena

Herri elkargoentzat, bi informazio ezarriak izan dira:

- Lehena, herri elkargoko lurraldean diren udalerrien zergaren bataz bestekoa, herriko etxeak finkatzen duen tasa herri elkargoko testuinguruan ikusteko.
- Bestea, herri elkargoak berak ezartzen duen zerga, informazio gehigarri bezala jarria ageri dena.

HAUTESKUNDEAK**Aintzat harturiko hauteskundeak**

Udalerrri mailako joera politikoaren azterketarako hauteskunde ezberdinetan lehen itzuliko emaitzak baliatuak izan dira. Horretarako, aniztasun politiko zabala erakusten duten hauteskundeak aintzat hartu dira. Hauteskunde mota bakoitzean izandako bilakaeraren neurketarako hauteskunde mota bakoitzeko azken bi deialdiak kontutan hartu dira.

Hona erabiliak izan diren hauteskundeak:

2001eko Udal hauteskundeen lehen itzulia	2008ko Udal hauteskundeen lehen itzulia
2007ko legebiltzarreko hauteskundeen lehen itzulia	2012ko Legebiltzarreko hauteskundeen lehen itzulia
2004ko Europar legebiltzarreko hauteskundeen lehen itzulia	2009ko Europar legebiltzarreko hauteskundeen lehen itzulia

Udalerrriko hauteskundeen kasuan, soilik 3.500 biztanletik gorako udalerrien emaitzak kontutan izan dira kopuru horren azpitik diren udalerrietan Frantziako hauteskunde sisteman indarrean den "panachage" delakoak ezinezkoa egiten baitu hautagaiak blokeen sailkapenetan txertatzea.

Alderdien sailkapena

Hauteskundeetan aurkezturiko hautagai zein alderdiak bost bloke handietan sailkatu ditugu joera politikoaren izaera zein honen bilakaera modu sintetikoan laburbiltzeko. Hurrengo taulan bost bloke horietan barnebildutako hautagaitzak zehaztuak dira eta ondoan hauteskunde bakoitzean hauentzat Frantziako Barne Ministerioak darabiltzan nomenklatura ageri da. ECO izen generikoa dutenak talde ezberdinetan banatuak izaten ahal dira hautagaiaren iritziz politikoaren arabera.

KODEA		IZENA	UDAL01	UDAL08	LEGISL07	LEGISL12	EUROP04	EUROP09	
Ezker muturra	Ezker antikapitalista / komunista	Liste d'extrême-gauche	LXG	LEXG		EXG	LXG	LEXG	
		LCR/FO/NPA			EXG				
		Liste du Parti Communiste			COM		LPC		
		Lutte Ouvrière			EXG				
		Liste du PCF et du Parti de gauche						LCOP	
		Parti de Gauche							
Ezkerra	Beste	Eric Pététin				ECO			
	Ekologistak	Liste Europe Ecologie les Verts			VEC	VEC			
		Liste des Verts	LVE				LVE	LVEC	
		Patit de la Nacion Occitana			ECO				
	Ezker liberala	Liste du Parti socialiste		LSOC	SOC	SOC	LPS	LSOC	
	Ezker zentristak	Parti Radical de Gauche							
Ezkerreko besteak	Ezker batua	Liste Union de la Gauche		LUG					
		Liste divers gauche	LDG	LDVG		DVG			
		Liste de Gauche	LGA				LDVG		
Abertzaleak	Abertzaleak	Liste régionaliste (EHBAI, EHA, EAJ-PNB, ...)	LRG	LREG	REG	REG	LRG	LREG	
Eskuina	Besteak	Autre liste				AUT		LAUT	
		Alliance écologique indépendante				ECO			
		MHAN			ECO				
		Liste Divers	LDV				LDV		
	Zentrista kontserbadorea	Liste Chasse-Pêche-Nature et Traditions			CPNT		LCP		
	Eskuineko zentristak		Liste centre-MoDem		LCMD	UDFD		LCMD	
			Liste le centre pour la france				CEN		
			Liste UDF					LUDF	
	Eskuineko bestak		Liste divers droite	LDD	LDVD	DIV	DVD	LDD	LDVD
			Liste de droite	LDR					
Zentristak eta eskuin liberala		Parti Radical Valoisien				PRV			
		Liste Majorité-Centristes		LMC					
		Majorité-Nouveau Centre							
Eskuin liberala		Liste de la majorité présidentielle (UMP)		LMAJ	UMP	UMP	LUMF	LMAJ	
Eskuin muturra	Eskuin muturra	Liste du Front national			FN	FN	LFN	LFN	
		Liste d'extrême-droite					LXD	LEXD	

Hauteskunde emaitzen kalkulua

Bloke bakoitzeko bozka kopurua zenbatua izan da hauteskunde guztietan eta bakoitzaren pisua ehunekotan kalkulatu da (guztizko bozkekiko). Hortik bi operazio egin dira:

- Bloke bakoitzak hauteskunde mota bakoitzeko azken hauteskundeetan izandako bozka ehunekoen batz bestekoa. Hauteskunde horiek honakoak dira: 2008 urteko udal hauteskundeak, 2012 urteko Frantziako Legebiltzarreko hauteskundeak eta 2009 urteko Europar Legebiltzarreko hauteskundeak.

- Bestalde, bloke bakoitzak aurreko hauteskunde mota bakoitzeko izandako presentziaren hazkundera kalkulatu izan da. Azkenik, hazkundera horien batz bestekoa kalkulatu izan da.

10.E

ranskina: Adierazle zerrenda

Biztanleria osoa (p. munic.)
Biztanleriaren hazkundera (p. munic.) 2006/09
Biztanleriaren hazkundera (p. munic.) 1999/2009
Amatasun indizea
Bizitza proiektuak garatzeko adinekoren iraute eta erakargarritasun tasa
Friz indizea
Zahartze indizea
Emakumezkotasun indizea (15-64)
Jarduera tasa
Emakumezkoen jarduera tasa
Biztanleria aktiboaren hazkundera (1999/2009)
Langabetu kopurua
Langabetuen hazkundera (2007/11)
Emakumezko langabetuak, langabetu guztiekiko
50 eta + urteko langabetuak, langabetu guztiekiko
50 eta + urteko langabetuen hazkundera (2007/11)
Lan-kaleraketagatik langabezia egoeran
Kontratu amaieragatik langabezia egoeran
Laborari aktiboaren presentzia
Laborari aktiboaren hazkundera (1999/2009)
Enpresa buru, artisau eta merkatari aktiboaren presentzia
Enpresa buru, artisau eta merkatari aktiboaren hazkundera (1999/2009)
Kudeatzaile eta lanbide intelektuak aktiboaren presentzia
Kudeatzaile eta lanbide intelektuak aktiboaren hazkundera (1999/2009)
Tarteko lanbideak aktiboaren presentzia
Tarteko lanbideak aktiboaren hazkundera (1999/2009)
Enpleguak aktiboaren presentzia
Enpleguak aktiboaren hazkundera (1999/2009)
Langileak aktiboaren presentzia
Langileak aktiboaren hazkundera (1999/2009)
Diploma profesionalik gabeko biztanleriaren presentzia
Teknikalari diploma oinarrikoa duen biztanleriaren presentzia
Batxilergoa duen biztanleriaren presentzia
Goi mailako ikasketetako diploma duen biztanleriaren presentzia
Errenta mediana (kontsumo unitateko)
Errentaren lehen dezila (kontsumo unitateko)
Errentaren bederatzigarren dezila (kontsumo unitateko)
Errenta dezilen arteko distantzia (kontsumo unitateko)
Lan-sariak guztizko errentan
Diru laguntzak guztizko errentan
Etekinak guztizko errentan
Besteak (gehienbat ondasuneko diru sartzak) guztizko errentan
Bataz besteko lan-saria orduko (denb. osoko lanaldian)
Emakumezkoen lan-saria gizonenakiko (denb. osoko lanaldian)
Bataz besteko lan sariaren hazkundera (denb. osoko lanaldian)
Gazteen iraute tasa
Emakumezko gazteen iraute tasa
Gazte langabetuak (<25 urte) langabetu guztiekiko
Gazte langabetuen hazkundera (<25 urte)
Gizonezko gazteen (18-25) bataz besteko lan-saria orduko (denb. osoko lanaldian)
Emakumezko gazteen (18-25) bataz besteko lan-saria orduko (denb. osoko lanaldian)

65 urtetik gorako biztanleak etxean bakarrik
75 urtetik gorako biztanleak etxean bakarrik
Adineko biztanleen bakartasun maila (>65 urte)
Zaharren menpekotasun indizea
Guraso bakarreko (<65 urte) familia nuklearrak
Guraso bakarreko (<65 urte) familia nuklearren proportzioa
Guraso bakarreko (<65 urte) familia nuklearren emakumezotasuna
Guraso bakarreko haur kopurua (0-24 urte bitartean)
Guraso bakarreko haur kopuruaren proportzioa (0-24 urte bitartean)
Establezimendu kopurua
Lehen sektoreko establezimenduen proportzioa
Industria sektoreko establezimenduen proportzioa
Eraikuntza sektoreko establezimenduen proportzioa
Zerbitzuen sektoreko establezimenduen proportzioa
Establezimenduen bertakotutze tasa
Jarduera industrialeko teknologia maila handia
Jarduera industrialeko teknologia maila ertain-handia
Jarduera industrialeko teknologia maila ertain-txikia
Jarduera industrialeko teknologia maila txikia
Biztanleria aktiboaren egituraren indizea
Hurrengo hamarkadan erretiroa hartu behar duen langilegoa
Udalerrian bizi diren landunak, udalerriko lanpostuekiko
Udalerrian bizi eta lan egiten duten landunak, udalerriko landunekiko
Tokiko ekonomiara bideratutako enplegua
Tokiko ekonomiara bideratutako enpleguaren hazkundea (1999/2009)
Ekintzailetasun ekonomikoaren tasa
Autonomoen tasa
Ustiategi kopurua
Ustiategien hazkunde gordina (2000/10)
Ustiategien hazkundea (2000/10)
Ustiategien batz besteko NAE azalera
NAE azaleraren hazkundea (2000/10)
Batz besteko produkzio gordina ustiategiko
Oinordegabeko 50 urtetik gorako ustiategi-buruak
NATURA 2000 eremua
ZNIEFF I eremua
ZNIEFF II eremua
Lurraren artifizializazioa
Lur artifizializazioaren hazkundea (2000/06)
Lur artifizializazioaren hazkundea (1990/2000)
PLHaren presentzia
PLHa duten herriak (%)
Hirigintza arautzeko planen presentzia
Hirigintza dokumenturik gabeko herriak (%)
Lurralde Koherentziarako Planen presentzia (SCOT)
Lurralde Koherentziarako Plana duten herriak (%)
Baimendutako etxebizitza eraikuntzen batz besteko kopurua urtero (2002/07)
Baimendutako etxebizitza eraikuntzen batz besteko kopurua urtero (2008/12)
Baimendutako etxebizitza eraikuntzen batz besteko azalera urtero (2002/07)
Baimendutako etxebizitza eraikuntzen batz besteko azalera urtero (2008/12)
Etxebizitza parkearen hazkundea (1999/2009)
Bigarren etxebizitzaren hazkundea (1999/2009)
Bigarren etxebizitzaren presentzia
Etxebizitza hutsen presentzia

Etxebizitzen batz besteko prezioa
Etxebizitza sozialen tasa (datu ofiziala)
Etxebizitza sozialen tasa (guztizko etxebizitza parkearekiko)
Etxebizitza soziala kopuruaren batz besteko hazkundea (2001/07)
Etxebizitza soziala kopuruaren batz besteko hazkundea (2008/10)
Garraio publikoaren lotura kopurua
Osasun zentro azpiegitura gertuenera errepide bidezko distantzia
Ospital gertuenera errepide bidezko distantzia
Txikizkako merkataritza gertuenera errepide bidezko distantzia
Janarizko txikizkako merkataritza gertuenera errepide bidezko distantzia
Finantza bulego gertuenera errepide bidezko distantzia
Etxebizitzei ezarritako zerga (TH)
Etxebizitzei ezarritako zergaren urteko batz besteko hazkundea (TH) (2008/12)
Eraikitako lurrei ezarritako zerga (TFB)
Eraikitako lurrei ezarritako zergaren urteko batz besteko hazkundea (TFB) (2008/12)
Eraiki gabeko lurrei ezarritako zerga (TFNB)
Eraiki gabeko lurrei ezarritako zergaren urteko batz besteko hazkundea (TFNB) (2008/12)
Enpresei ezarritako zerga (CFE)
Elkarteen dentsitatea (mila biztanleko)
Euskararen ezagutza tasa
Euskararen erabilera sozialaren tasa
Euskarazko matrikulazio tasa lehen hezkuntzan
Euskarazko Haur Hezkuntza-Lehen Hezkuntza azpiegitura gertuenera errepide bidezko distantzia
Haur Hezkuntza-Lehen Hezkuntza azpiegitura gertuenera errepide bidezko distantzia
Euskarazko bigarren hezkuntzako azpiegitura gertuenera errepide bidezko distantzia
Bigarren hezkuntzako azpiegitura gertuenera errepide bidezko distantzia
Euskaltegi gertuenera errepide bidezko distantzia
2008ko udal hauteskundeetako abstentzio maila
Eskualdeko hauteskundeetako abstentzioaren bilakaera (2004/10)
Legebiltzarreko hauteskundeetako abstentzioaren bilakaera (2007/12)
Lehendakaritza hauteskundeetako abstentzioaren bilakaera (2007/12)
Europar legebiltzarreko hauteskundeetako abstentzioaren bilakaera (2004/09)
Ezker muturreko alderdien hauteskundeen batz besteko presentzia
Ezkerreko alderdien hauteskundeen batz besteko presentzia
Alderdi abertzaleen hauteskundeen batz besteko presentzia
Eskuineko alderdien hauteskundeen batz besteko presentzia
Eskuin muturreko alderdien hauteskundeen batz besteko presentzia
Ezker muturreko alderdien batz besteko hazkundea
Ezkerreko alderdien batz besteko hazkundea
Alderdi abertzaleen batz besteko hazkundea
Eskuineko alderdien batz besteko hazkundea
Eskuin muturreko alderdien batz besteko hazkundea

11.Udalerriko oharrak

	1.Hozta
Langabetuen hazkundera (2007/11)	2007 urtean ez zegoen langabeturik
Emakumezko langabetuak, langabetu guztiekiko	Langabeturik gabeko urdalerria
50 eta + urteko langabetuak, langabetu guztiekiko	Langabeturik gabeko urdalerria.
50 eta + urteko langabetuen hazkundera (2007/11)	2007 urtean ez zegoen langabeturik.
Lan-kalera tagatik langabezia egoeran	Langabeturik gabeko urdalerria
Kontratu amaieragatik langabezia egoeran	Langabeturik gabeko urdalerria
Laborari aktiboen hazkundera (1999/2009)	
Enpresa buru, artisau eta merkatari aktiboen hazkundera (1999/2009)	1999 urtean ez zegoen mota horretako KSPdun landunik
Kudeatzaile eta lanbide intelektuak aktiboen hazkundera (1999/2009)	1999 urtean ez zegoen mota horretako KSPdun landunik
Tarteko lanbideak aktiboen hazkundera (1999/2009)	
Enpleguak aktiboen hazkundera (1999/2009)	
Langileak aktiboen hazkundera (1999/2009)	
Gazteen iraute tasa (10-19 urte)	
Emakumezko gazteen iraute tasa	
Gazte langabetuak (<25 urte) langabetu guztiekiko	Langabeturik gabeko urdalerria
Gazte langabetuen hazkundera (<25 urte)	2007 urtean ez zegoen langabeturik
Guraso bakarreko (<65 urte) familia nuklearren emakumezko tasa	Guraso bakarreko familia gabeko udalerria
Jarduera industrialeko teknologia maila handia	Industria establezimendurik ez dago
Jarduera industrialeko teknologia maila ertain-handia	Industria establezimendurik ez dago
Jarduera industrialeko teknologia maila ertain-txikia	Industria establezimendurik ez dago
Jarduera industrialeko teknologia maila txikia	Industria establezimendurik ez dago
Ustiategi kopurua	
Oinordegabeko 50 urtetik gorako ustiategi-buruak	Sekretu estatistikoa
Lur artifizializazioaren hazkundera (2000/06)	2000 urtean ez zegoen artifizializazio esanguratsurik
Lur artifizializazioaren hazkundera (1990/2000)	1990 urtean ez zegoen artifizializazio esanguratsurik
Etxebizitzaren batz besteko prezioa	

12.Herri elkargoko oharrak

	50 eta + urteko langabetuen hazkundera (2007/11)	Gazte langabetuen hazkundera (<25 urte)
2.Iholdi-Oztibarreko herri elkargoa	2007 urtean ez zegoen langabeturik.	2007 urtean ez zegoen langabeturik.

Sustatzailea: GAINDEGIA



Ipar Euskal Herriko udalerriak, aldagai sozio ekonomikoen arabera 2013

Egileak

Txomin Poveda eta Asier Otxoa de Retana



IBARLA

AURKIBIDEA

1. Demografia
2. Gizarte errealitatea eta bizi baldintzak
3. Jarduera ekonomikoa
4. Lurralde antolamendua eta hirigintza
5. Etxebizitza
6. Azpiegiturak eta zerbitzuen irisgarritasuna
7. Tokiko fiskalitate zuzena
8. Tokiko nortasuna eta joera politikoa
9. Oharrak
10. Eranskinak: Adierazle zerrenda
11. Udalerrri oharrak
12. Herri elkargoko oharrak

1. Demografia

1.1 Biztanleria lurraldean

	1.Ibarla	2.Iholdi-Oztibarreko herri elkargoa	3.Barnekaldea	4.Iparraldea	5.Euskal Herria
Biztanleria osoa (p. munic.)	100	3 740	41 532	289 543	3 127 326

Unit.: Kopuru gordina
INSEE eta INE

	Biztanleriaren hazkundera (p. munic.) 06/09	Biztanleriaren hazkundera (p. munic.) 99/09
1.Ibarla	9,1	13,6
2.Iholdi-Oztibarreko herri elkargoa	3,2	8,5
3.Barnekaldea	2,0	3,6
4.Iparraldea	6,6	10,2
5.Euskal Herria	4,7	7,1

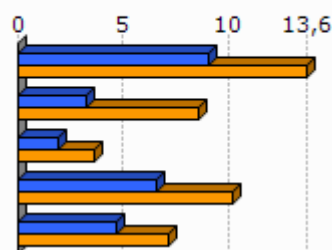

Unit.: %
INSEE eta INE, 2006/2009 eta 1999/2009

	Amatasun indizea (2009)
1.Ibarla	27,3
2.Iholdi-Oztibarreko herri elkargoa	33,9
3.Barnekaldea	28,9
4.Iparraldea	22,4
5.Euskal Herria	21,9

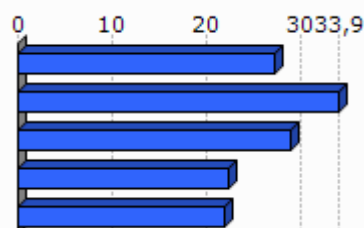

Unit.: %
INSEE eta INE, 2009

	Bizitza proiektuak garatzeko adinekoren iraute eta erakargarrtasun tasa (1999/2009)
1.Ibarla	-2,9
2.Iholdi-Oztibarreko herri elkargoa	7,0
3.Barnekaldea	-1,0
4.Iparraldea	8,5
5.Euskal Herria	9,5

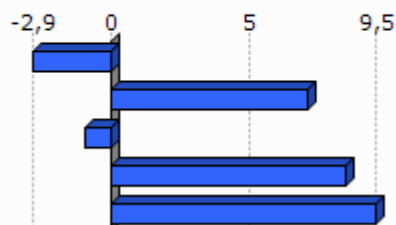

Unit.: %
INSEE eta INE. Ekoizpen propioa., 1999/2009

1.2 Biztanleriaren egitura

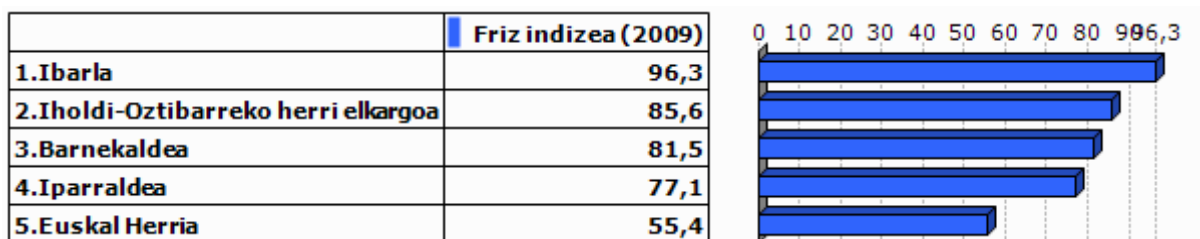

Unit.: %
INSEE eta INE, 2009



Unit.: %
INSEE eta INE, 2009



Unit.: %
INSEE eta INE, 2009

2.Gizarte errealitatea eta bizi baldintzak

2.1 Jarduera eta enplegua

	Jarduera tasa (2009)	Emakum ezkoen jarduera tasa (2009)
1.Ibarla	74,2	59,3
2.Iholdi-Oztibarreko herri elkargoa	74,1	71,9
3.Barnekaldea	72,8	70,3
4.Iparraldea	71,7	68,9
5.Euskal Herria	72,9	67,0

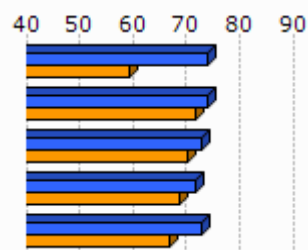

Unit.: %
INSEE eta INE, 2009

	Biztanleria aktiboaren hazkundera (1999/2009)
1.Ibarla	17,9
2.Iholdi-Oztibarreko herri elkargoa	7,7
3.Barnekaldea	5,5
4.Iparraldea	13,0
5.Euskal Herria	13,8

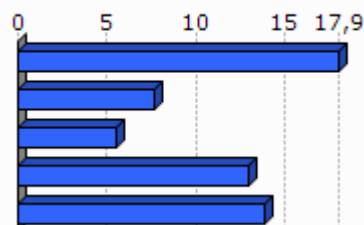

Unit.: %
INSEE eta INE, 1999/2009

2.2 Langabezia

	1.Ibarla	2.Iholdi-Oztibarreko herri elkargoa	3.Barnekaldea	4.Iparraldea	5.Euskal Herria
Langabetu kopurua (2011)	0	43	892	12 479	201 708

Unit.: Kopuru gordina
Pôle emploi eta Espainiako Enplegu eta Gizarte Segurantza Ministerioa, 2011

	Langabetuen hazkundera (2007/11)
1.Ibarla	
2.Iholdi-Oztibarreko herri elkargoa	38,7
3.Barnekaldea	62,5
4.Iparraldea	43,9
5.Euskal Herria	92,1

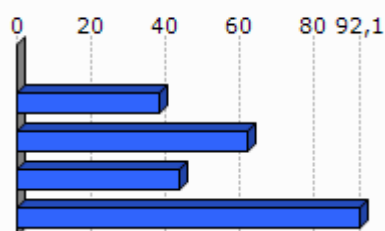

Unit.: %
Pôle emploi eta Espainiako Enplegu eta Gizarte Segurantza Ministerioa, 2007/2011

	Emakumezko langabetuak, langabetu guztiekiko (2011)
1.Ibarla	
2.Iholdi-Oztibarreko herri elkargoa	30,2
3.Barnekaldea	31,8
4.Iparraldea	48,8
5.Euskal Herria	50,7

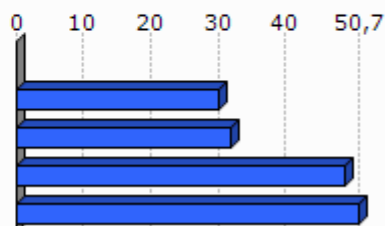

Unit.: %

Pôle emploi eta Espainiako Enplegu eta Gizarte Segurantzza Ministerioa, 2011

	50 eta + urteko langabetuak, langabetu guztiekiko (2011)	50 eta + urteko langabetuen hazkundera (2007/11)
1.Ibarla		
2.Iholdi-Oztibarreko herri elkargoa	0,0	
3.Barnekaldea	8,5	100,0
4.Iparraldea	18,3	85,8
5.Euskal Herria	38,8	86,1

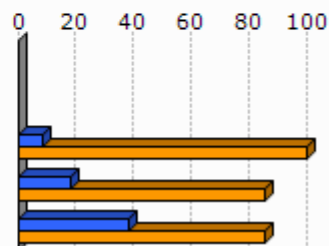

Unit.: %

Pôle emploi eta Espainiako Enplegu eta Gizarte Segurantzza Ministerioa, 2007/2011

	Lan-kalera ketagatik langabezia egoeran (2011)	Kontratu amaieragatik langabezia egoeran (2011)
1.Ibarla		
2.Iholdi-Oztibarreko herri elkargoa	11,6	88,4
3.Barnekaldea	10,9	87,4
4.Iparraldea	25,2	66,3

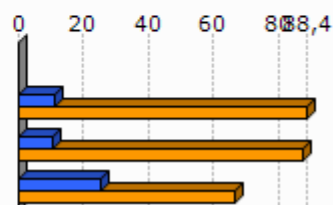

Unit.: %

Pôle emploi, 2011

2.3 Katgoria Sozio-Profesionala eta formazio maila

	Laborari aktiboen presentzia (2009)	Laborari aktiboen hazkundera (1999/2009)
1.Ibarla	25,0	-50,0
2.Iholdi-Oztibarreko herri elkargoa	23,5	-23,5
3.Barnekaldea	15,9	-24,0
4.Iparraldea	3,2	-23,7

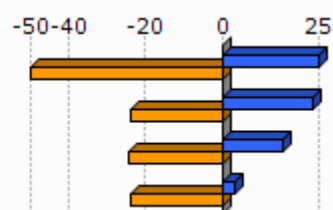

Unit.: %
INSEE, 1999/2009

	Enpresa buru, artisau eta merkatari aktiboen presentzia (2009)	Enpresa buru, artisau eta merkatari aktiboen hazkundera (1999/2009)
1.Ibarla	12,5	100,0
2.Iholdi-Oztibarreko herri elkargoa	9,3	30,8
3.Barnekaldea	8,8	5,9
4.Iparraldea	8,8	2,8

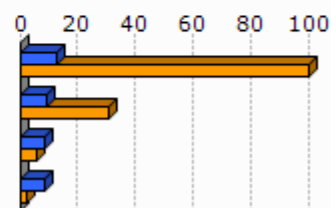

Unit.: %
INSEE, 1999/2009

	Kudeatzaile eta lanbide intelektualak aktiboen presentzia (2009)	Kudeatzaile eta lanbide intelektualak aktiboen hazkundera (1999/2009)
1.Ibarla	12,5	
2.Iholdi-Oztibarreko herri elkargoa	4,6	66,9
3.Barnekaldea	6,0	46,1
4.Iparraldea	11,6	30,0

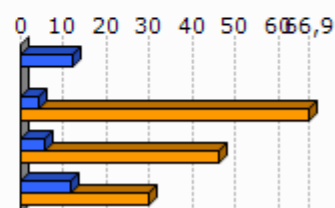

Unit.: %
INSEE, 1999/2009

	Tarteko lanbideak aktiboen presentzia (2009)	Tarteko lanbideak aktiboen hazkundera (1999/2009)
1.Ibarla	12,5	0,0
2.Iholdi-Oztibarreko herri elkargoa	13,4	20,6
3.Barnekaldea	18,2	28,2
4.Iparraldea	25,5	26,2

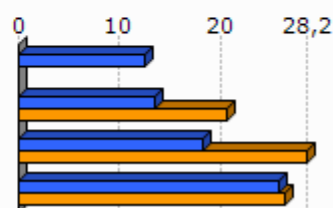

Unit.: %
INSEE, 1999/2009

	Enplegatuak aktiboen presentzia (2009)	Enplegatuak aktiboen hazkundera (1999/2009)
1.Ibarla	12,5	33,3
2.Iholdi-Oztibarreko herri elkargoa	19,7	-2,7
3.Barnekaldea	24,1	-0,7
4.Iparraldea	31,6	1,6

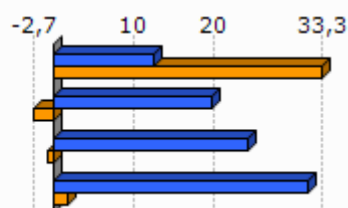

Unit.: %
INSEE, 1999/2009

	Langileak aktiboen presentzia (2009)	Langileak aktiboen hazkundera (1999/2009)
1.Ibarla	25,0	-38,5
2.Iholdi-Oztibarreko herri elkargoa	29,4	12,2
3.Barnekaldea	27,3	-7,5
4.Iparraldea	20,3	-3,4

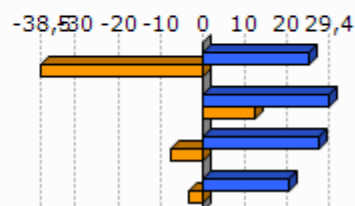

Unit.: %
INSEE, 1999/2009

	Diploma profesionalik gabeko biztanleriaren presentzia (2008)	Teknikalari diploma oinarrikoa duen biztanleriaren presentzia (2008)	Batxilergoa duen biztanleriaren presentzia (2008)	Goi mailako ikasketetako diploma duen biztanleriaren presentzia (2008)
1.Ibarla	43,8	34,2	17,8	4,1
2.Iholdi-Oztibarreko herri elkargoa	39,5	32,2	13,9	14,4
3.Barnekaldea	41,2	28,3	14,2	16,3
4.Iparraldea	32,7	26,7	17,1	23,6

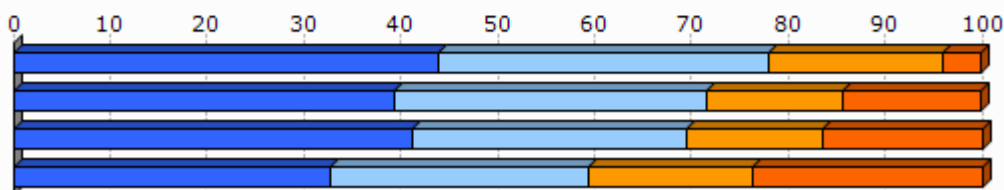

Unit.: %
INSEE, 2008

2.4 Errenta

	1.Ibarla	2.Iholdi-Oztibarreko herri elkargoa
Errenta mediana (kontsumo unitateko), (2010)		15 094
Errentaren bederatzigarren dezila (kontsumo unitateko), (2010)		27 298
Errentaren lehen dezila (kontsumo unitateko), (2010)		7 069

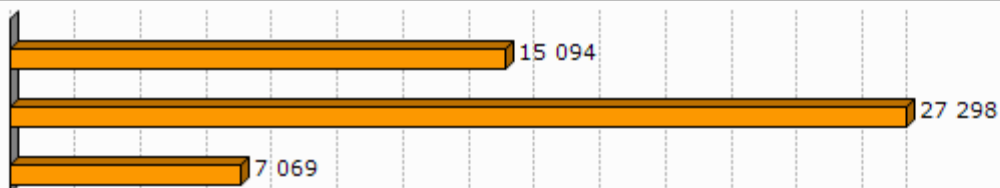

Unit.: €
INSEE, 2010

	Errenta dezilen arteko distantzia (kontsumo unitateko), (2010)
1.Ibarla	
2.Iholdi-Oztibarreko herri elkargoa	3,9



Unit.: Unitate gabekoa
INSEE, 2010

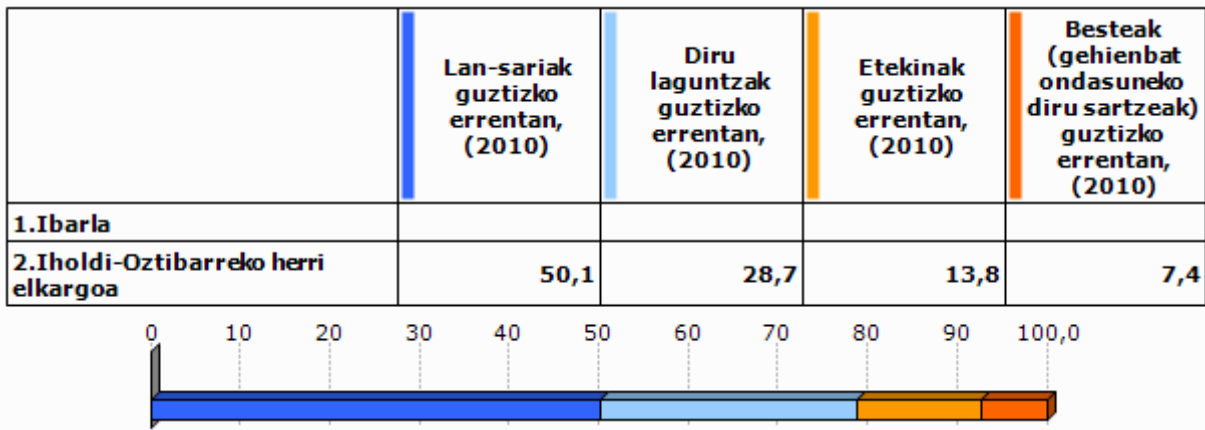

Unit.: %
INSEE, 2010

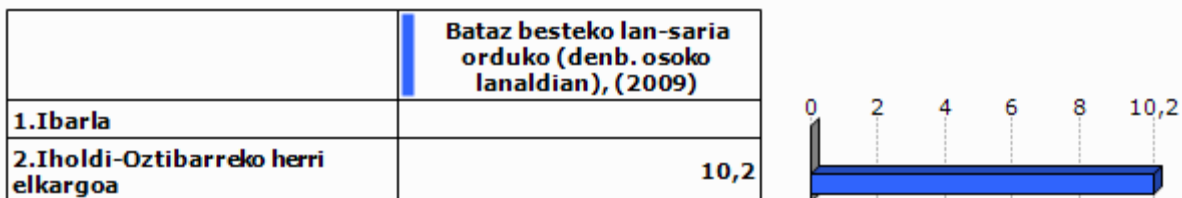

Unit.: €
INSEE, 2009

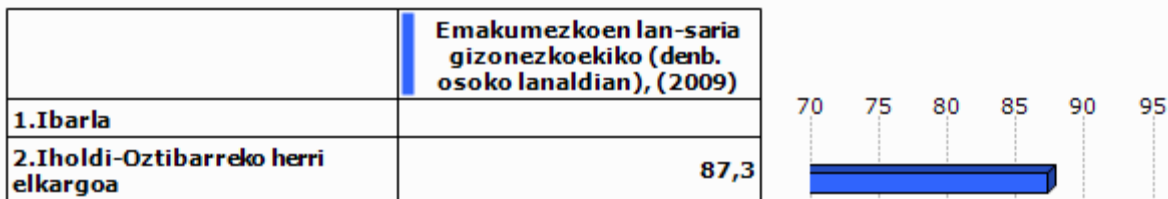

Unit.: %
INSEE, 2009

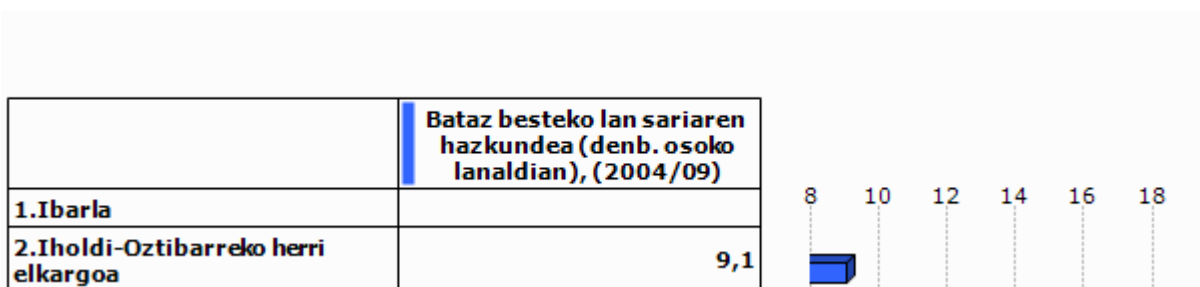

Unit.: %
INSEE, 2004/2009

2.5 Arrisku ekonomikoaren menpeko giza talde nagusiak

Gazteak

	Gazteen iraute tasa, (1999/2009)	Emakumezko gazteen iraute tasa, (1999/2009)
1.Ibarla	-22,2	-20,0
2.Iholdi-Oztibarreko herri elkargoa	0,4	6,1
3.Barnekaldea	-16,9	-19,8
4.Iparraldea	-4,8	-3,8
5.Euskal Herria	15,3	15,5

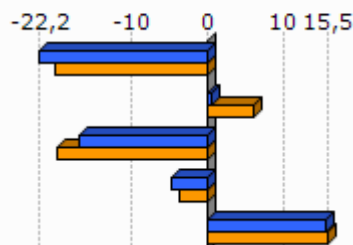

Unit.: %
INSEE eta INE. Ekoizpen propioa., 1999/2009

	Gazte langabetuak (<25 urte) langabetu guztiekiko (2011)	Gazte langabetuen hazkundera (<25 urte) (2007/11)
1.Ibarla		
2.Iholdi-Oztibarreko herri elkargoa	0,0	
3.Barnekaldea	6,2	34,1
4.Iparraldea	14,6	45,2
5.Euskal Herria	9,0	102,5

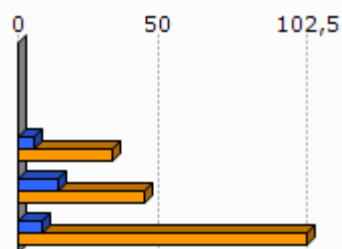

Unit.: %
Pôle emploi eta Espainiako Enplegu eta Gizarte Segurantza Ministerioa, 2007/2011

	1.Ibarla	2.Iholdi-Oztibarreko herri elkargoa
Emakumezko gazteen (18-25) batz besteko lan-saria orduko (denb. osoko lanaldian), (2009)		8,2
Gizonezko gazteen (18-25) batz besteko lan-saria orduko (denb. osoko lanaldian), (2009)		9,2

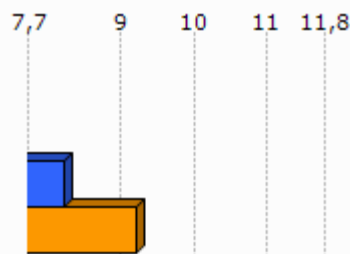

Unit.: €
INSEE, 2009

Adinekoak

	1.Ibarla	2.Iholdi-Oztibarreko herri elkargoa	3.Barnekaldea	4.Iparraldea
65 urtetik gorako biztanleak etxean bakarrik, (2009)	4	128	2 422	19 864
75 urtetik gorako biztanleak etxean bakarrik, (2009)	0	76	1 524	12 683

Unit.: Kopuru gordina
INSEE, 2009

	Adineko biztanleen bakartasun maila (>65 urte), (2009)	Zaharren menpekotasun indizea, (2009)
1.Ibarla	19,0	33,9
2.Iholdi-Oztibarreko herri elkargoa	17,5	32,1
3.Barnekaldea	24,6	39,4
4.Iparraldea	31,4	35,1
5.Euskal Herria		29,7

Unit.: %
INSEE eta INE, 2009

Guraso bakarreko familiak

	1.Ibarla	2.Iholdi-Oztibarreko herri elkargoa	3.Barnekaldea	4.Iparraldea
Guraso bakarreko (<65 urte) familia nuklearrak, (2009)	0	33	856	9 983

Unit.: Kopuru gordina
INSEE, 2009

	Guraso bakarreko (<65 urte) familia nuklearren proportzioa, (2009)	Guraso bakarreko (<65 urte) familia nuklearren emakumezkotasuna, (2009)
1.Ibarla	0,0	
2.Iholdi-Oztibarreko herri elkargoa	3,2	86,9
3.Barnekaldea	7,4	77,0
4.Iparraldea	12,5	83,0

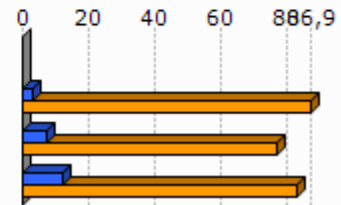

Unit.: %
INSEE, 2009

	1.Ibarla	2.Iholdi-Oztibarreko herri elkargoa	3.Barnekaldea	4.Iparraldea
Guraso bakarreko haur kopurua (0-24 urte bitartean), (2009)	0	36	931	11 658

Unit.: Kopuru gordina
INSEE, 2009

	Guraso bakarreko haur kopuruaren proportzioa (0-24 urte bitartean), (2009)
1.Ibarla	0,0
2.Iholdi-Oztibarreko herri elkargoa	4,1
3.Barnekaldea	11,1
4.Iparraldea	19,8

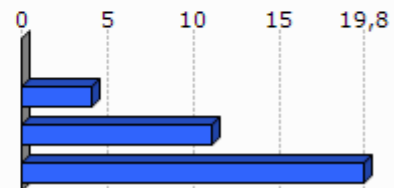

Unit.: %
INSEE, 2009

3. Jarduera ekonomikoa

3.1 Ehun ekonomikoa

	1.Ibarla	2.Iholdi-Oztibarreko herri elkargoa	3.Barnekaldea	4.Iparaldea	5.Euskal Herria
Establezimendu kopurua (2013-01)	5	357	3 839	22 899	243 998

Unit.: Kopuru gordina
SIRENE, DIRAE eta CAMERDATA, 2013-01

	Lehen sektoreko establezimenduen proportzioa (2013-01)	Industria sektoreko establezimenduen proportzioa (2013-01)	Eraikuntza sektoreko establezimenduen proportzioa (2013-01)	Zerbitzuen sektoreko establezimenduen proportzioa (2013-01)
1.Ibarla	80,0	0,0	0,0	20,0
2.Iholdi-Oztibarreko herri elkargoa	39,2	11,2	7,3	42,3
3.Barnekaldea	24,5	10,7	7,3	57,5
4.Iparaldea	6,3	6,1	8,0	79,6
5.Euskal Herria	3,3	8,3	13,9	74,5

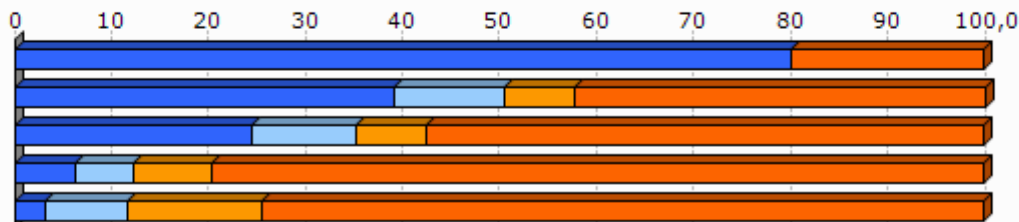

Unit.: %
SIRENE, DIRAE eta CAMERDATA, 2013-01

	Establezimenduen bertakotutze tasa (2013-01)
1.Ibarla	100,0
2.Iholdi-Oztibarreko herri elkargoa	98,9
3.Barnekaldea	96,3
4.Iparaldea	89,8
5.Euskal Herria	90,6

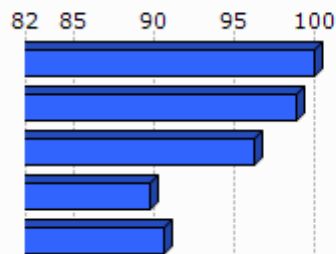

Unit.: %
SIRENE, DIRAE eta CAMERDATA. Ekoizpen propioa., 2013-01

	Jarduera industrialeko teknologia maila handia (2013-01)	Jarduera industrialeko teknologia maila ertain-handia (2013-01)	Jarduera industrialeko teknologia maila ertain-txikia (2013-01)	Jarduera industrialeko teknologia maila txikia (2013-01)
1.Ibarla				
2.Iholdi-Oztibarreko herri elkargoa	0,0	0,0	31,3	68,8
3.Barnekaldea	1,0	2,5	22,7	73,9
4.Iparraldea	1,8	10,2	24,8	63,2
5.Euskal Herria	1,8	15,6	44,0	38,6

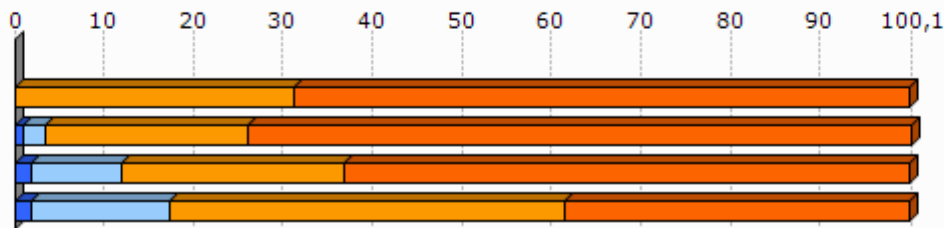

Unit.: %
SIRENE, DIRAE eta CAMERDATA, 2013-01

3.2 Giza lan eskua

	Biztanleria aktiboaren egituraren indizea (2009)	Hurrengo hamarkadan erretiroa hartu behar duen langilegoa (2009)
1.Ibarla	42,1	27,7
2.Iholdi-Oztibarreko herri elkargoa	31,4	32,1
3.Barnekaldea	31,3	36,2
4.Iparraldea	32,0	33,5
5.Euskal Herria		13,3

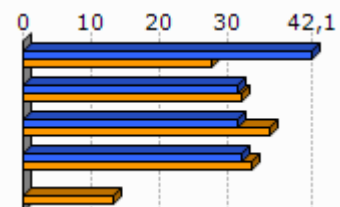

Unit.: %
INSEE eta INE, 2009

	Udalerrian bizi diren landunak, udalerriko lanpostuekiko (2009)	Udalerrian bizi eta lan egiten duten landunak, udalerriko landunekiko (2009)
1.Ibarla	-54,4	45,5
2.Iholdi-Oztibarreko herri elkargoa	-23,4	43,3
3.Barnekaldea	-9,4	40,3
4.Iparraldea	0,3	37,0

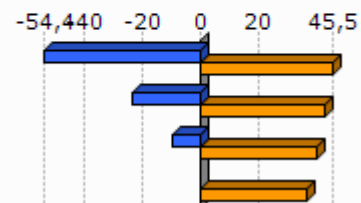

Unit.: %
INSEE, 2009

Egileak: Txomin Poveda eta Asier Otxoa de Retana

	Tokiko ekonomiara bideratutako enplegua (2009)	Tokiko ekonomiara bideratutako enpleguaren hazkundera (1999/2009)
1.Ibarla	15,9	15,9
2.Iholdi-Oztibarreko herri elkargoa	46,7	-6,8
3.Barnekaldea	54,9	-4,4
4.Iparraldea	70,2	-2,1

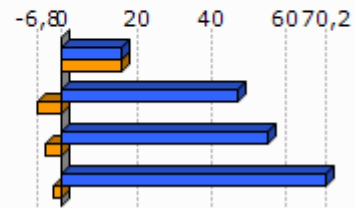

Unit.: %
INSEE, 1999/2009

	Ekintzailetasun ekonomikoaren tasa (2013-01)
1.Ibarla	100,0
2.Iholdi-Oztibarreko herri elkargoa	95,0
3.Barnekaldea	89,0
4.Iparraldea	84,0
5.Euskal Herria	84,0

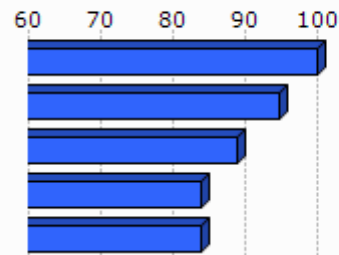

Unit.: %
SIRENE, DIRAE eta CAMERDATA, 2013-01

	Autonomoen tasa (2013-01)
1.Ibarla	39,1
2.Iholdi-Oztibarreko herri elkargoa	34,7
3.Barnekaldea	27,9
4.Iparraldea	17,7
5.Euskal Herria	19,0

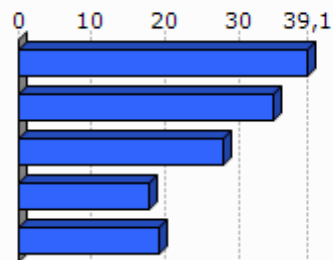

Unit.: %
SIRENE eta Espainiako Enplegu eta Gizarte Segurantzza Ministerioa. Ekoizpen propioa., 2013-01

3.3 Laborantza

	Ustiategi kopurua (2010)	Ustiategiaren hazkundera (2000/10)
1.Ibarla	12	-2
2.Iholdi-Oztibarreko herri elkargoa	386	-57
3.Barnekaldea	2 863	-445
4.Iparraldea	4 453	-1 415
5.Euskal Herria	37 090	-34 609

Unit.: Kopuru gordina
Frantziako Laborantza, Nekazaritzako Elikagaien eta Basoen Ministerioa eta INE, 2000/10

	Ustiatgien hazkundea (2000/10), (Unit.: %)	Bataz besteko produkzio gordina ustiategiko (2010)
1.Ibarla	-14,3	59,8
2.Iholdi-Oztibarreko herri elkargoa	-12,9	60,2
3.Barnekaldea	-13,5	51,8
4.Iparraldea	-25,6	49,7
5.Euskal Herria	-48,3	

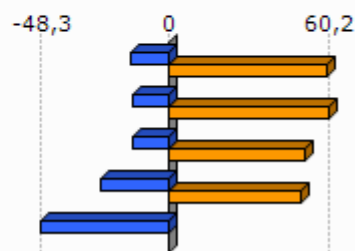

Unit.: K€

Frantziako Laborantza, Nekazaritzako Elikagaien eta Basoen Ministerioa eta INE, 2000/10

Frantziako Laborantza, Nekazaritzako Elikagaien eta Basoen Ministerioa, 2010

	Ustiatgien bataz besteko NAE azalera (2010)	NAE azaleraren hazkundea (2000/10)
1.Ibarla	25,7	-36,8
2.Iholdi-Oztibarreko herri elkargoa	34,7	-10,2
3.Barnekaldea	31,4	-6,9
4.Iparraldea	28,1	-9,6
5.Euskal Herria	23,5	-13,7

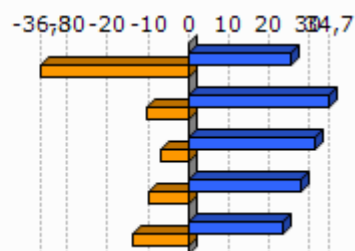

Unit.: Unit.: Ha/ustiategiko; %

Frantziako Laborantza, Nekazaritzako Elikagaien eta Basoen Ministerioa eta INE, 2000/10

	Oinordegabeko 50 urtetik gorako ustiategi-buruak (2010)
1.Ibarla	
2.Iholdi-Oztibarreko herri elkargoa	17,9
3.Barnekaldea	23,4
4.Iparraldea	27,9

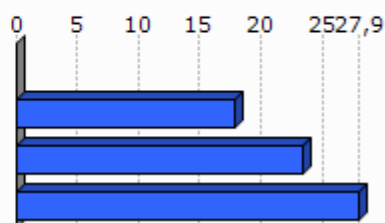

Unit.: %

Frantziako Laborantza, Nekazaritzako Elikagaien eta Basoen Ministerioa, 2010

4. Lurralde antolamendua eta hirigintza

4.1 Lurralde antolamendua

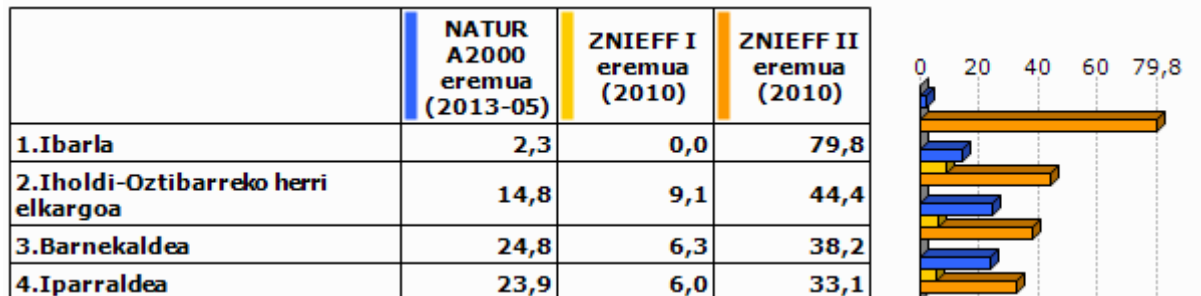

Unit.: %

Frantziako Ekologia, Garapen Iraunkorra eta Energiaren Ministerioa , 2013/05 eta 2010

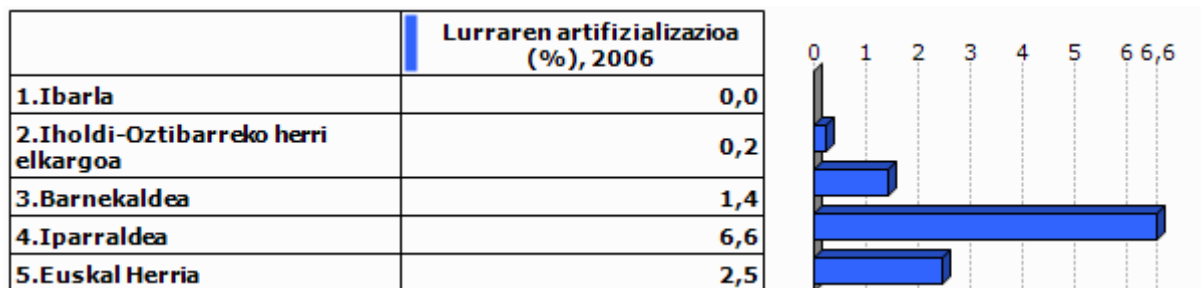

Unit.: %

Corine Land Cover, 2006

	1.Ibarla
Lur artifizializazioaren hazkundera (1990/2000)	
Lur artifizializazioaren hazkundera (2000/06)	

Unit.: %

Corine Land Cover, 1990/2000 eta 2000/2006

	PLHaren presentzia (2011)	Hirigintza arautzeko planen presentzia (2011)	Lurralde Koherentziarako Planen presentzia (SCOT) (2013)
1.Ibarla	EZ	CarteCom (Egiten ari)	EZ

Unit.: Bai/Ez; presentzia eta tipologia; Bai/Ez

DATAR, 2011
DGALN, 2013

	2.Iholdi-Oztibarreko herri elkargoa	3.Barnekaldea	4.Iparaldea
Hirigintza dokumenturik gabeko herriak (%), (2011)	38,5	47,8	35,2
Lurralde Koherentziarako Plana duten herriak (%), (2013)	0,0	7,1	33,3
PLHa duten herriak (%), (2011)	0,0	0,9	6,3

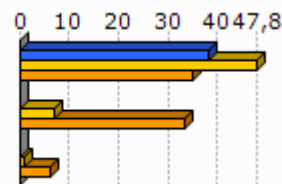

Unit.: %
 DATAR, 2011
 DGALN, 2013

4.2 Hirigintza

	Baimendutako etxebizitza eraikuntzen batz besteko kopurua urtero (2002/07)	Baimendutako etxebizitza eraikuntzen batz besteko kopurua urtero (2008/12)
1.Ibarla	<1	1
2.Iholdi-Oztibarreko herri elkargoa	95	214
3.Barnekaldea	497	619
4.Iparaldea	3 223	3 071
5.Euskal Herria	33 607	19 397

Unit.: Kopuru gordina
 Frantziako Ekologia, Garapen Iraunkorra eta Energiaren Ministerioa eta Espainiako Sustapen Ministerioa, 2002/07 eta 2008/2012

	Baimendutako etxebizitza eraikuntzen batz besteko azalera urtero (2002/07)	Baimendutako etxebizitza eraikuntzen batz besteko azalera urtero (2008/12)
1.Ibarla	84	163
2.Iholdi-Oztibarreko herri elkargoa	11 804	20 253
3.Barnekaldea	60 953	62 185
4.Iparaldea	310 544	275 668
5.Euskal Herria	2 974 544	1 829 868

Unit.: m2
 Frantziako Ekologia, Garapen Iraunkorra eta Energiaren Ministerioa eta Espainiako Sustapen Ministerioa, 2002/07 eta 2008/2012

5. Etxebizitza

	Etxebizitza parkearen hazkundera (1999/2009)	Bigarren etxebizitzien hazkundera (1999/2009)
1.Ibarla	0,0	-33,3
2.Iholdi-Oztibarreko herri elkargoa	18,2	23,5
3.Barnekaldea	14,8	32,7
4.Iparraldea	19,0	34,3
5.Euskal Herria	15,7	1,4

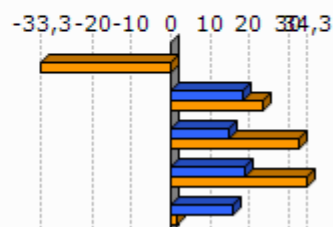

Unit.: %
INSEE eta INE, 1999/2009

	Bigarren etxebizitzien presentzia (2009)	Etxebizitza hutsen presentzia (2009)
1.Ibarla	16,2	0,0
2.Iholdi-Oztibarreko herri elkargoa	11,8	6,5
3.Barnekaldea	13,8	7,2
4.Iparraldea	20,8	4,3
5.Euskal Herria	7,2	8,3

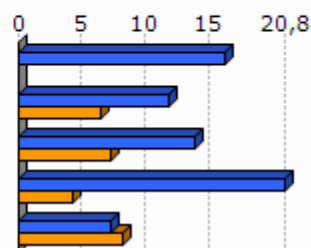

Unit.: %
INSEE eta INE, 2009

	Etxebizitzien batz besteko prezioa (2013)
1.Ibarla	1 609
2.Iholdi-Oztibarreko herri elkargoa	1 741
3.Barnekaldea	1 704
4.Iparraldea	2 024
5.Euskal Herria	2 565

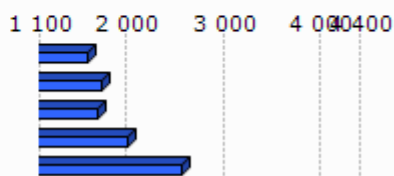

Unit.: €/m²

Ekoizpen propioa, 2013

* Euskal Herria: Zazpi hiriburu eta 25.000 biztanletik gorako udalerrien batz bestekoa.

	Etxebizitza sozialen tasa (datu ofiziala), (2009)	Etxebizitza sozialen tasa (guztizko etxebizitza parkear ekiko), (2009)
1.Ibarla		
2.Iholdi-Oztibarreko herri elkargoa		0,0
3.Barnekaldea		1,4
4.Iparraldea		6,8

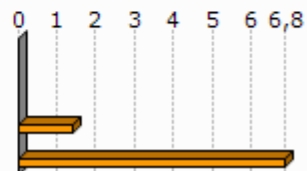

Unit.: %

Lurralde berdintasuna eta etxebizitzaren ministerioa, 2009
AKitaniako DREAL eta INSEE. Ekoizpen propioa., 2009

	Etxebizitza soziala kopuruaren batz besteko hazkundea (2001/07)	Etxebizitza soziala kopuruaren batz besteko hazkundea (2008/10)
1.Ibarla		
2.Iholdi-Oztibarreko herri elkargoa	0,0	0,0
3.Barnekaldea	4,7	0,0
4.Iparraldea	108,0	269,0

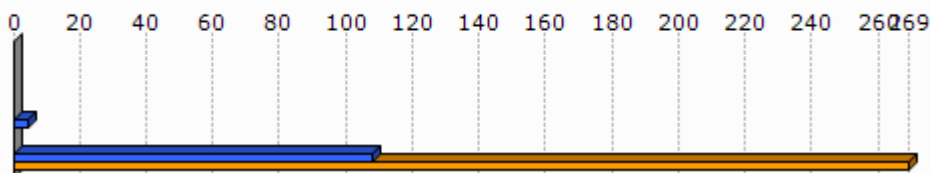

Unit.: urteko batz besteko kopurua
DREAL Aquitaine, 2001/07 eta 2008/2010

6. Azpiegitura eta zerbitzuen irisgarritasuna

	Garraio publikoaren lotura kopurua (2013)
1.Ibarla	0,0
2.Iholdi-Oztibarreko herri elkargoa	0,3
3.Barnekaldea	0,4
4.Iparraldea	0,7

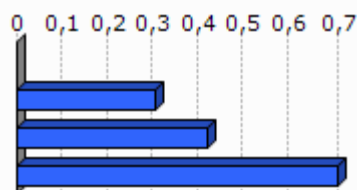

Unit.: Kopuru gordina
Ekoizpen propioa, 2013

	1.Ibarla	2.Iholdi-Oztibarreko herri elkargoa	3.Barnekaldea	4.Iparraldea	5.Euskal Herria
Osasun zentro azpiegitura gertuenera errepide bidezko distantzia (2012)	16,4	15,4	10,6	9,2	2,7
Ospital gertuenera errepide bidezko distantzia (2012)	16,4	15,4	9,5	9,4	2,2
Txikizkako merkataritza gertuenera errepide bidezko distantzia (2012)	2,8	2,9	3,2	2,5	1,3
Janarizko txikizkako merkataritza gertuenera errepide bidezko distantzia (2012)	2,8	3,0	3,6	2,9	2,4
Finantza bulego gertuenera errepide bidezko distantzia (2012)	15,6	15,0	8,2	7,3	3,7

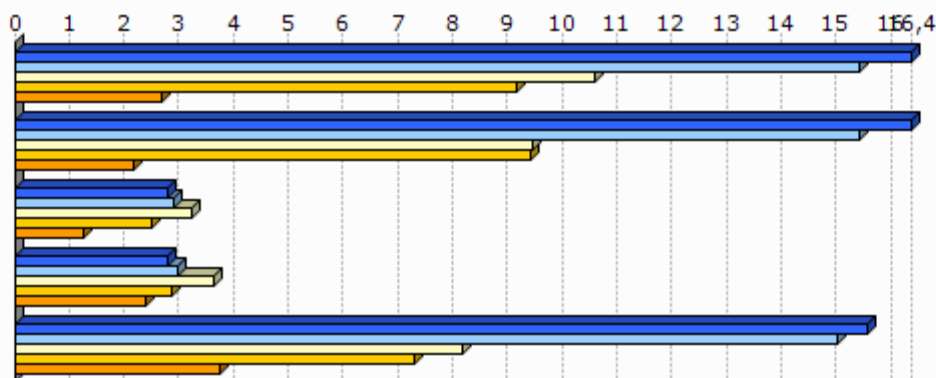

Unit.: Km.

INSEE, Nafarroako Gobernua, EUSTAT, Nafarroako Datu Espazialen Azpiegitura eta Espainiako Sustapen Ministerioa. Ekoizpen propioa., 2012

INSEE, EUSTAT eta Nafarroako Datu Espazialen Azpiegitura. Ekoizpen propioa., 2012

INSEE, EUSTAT, CAMERDATA eta Espainiako Sustapen Ministerioa. Ekoizpen propioa., 2012

INSEE, EUSTAT, CAMERDATA eta Espainiako Sustapen Ministerioa. Ekoizpen propioa., 2012

INSEE, EUSTAT eta CAMERDATA. Ekoizpen propioa., 2012

7.Tokiko fiskalitate zuzena

	Etxebizitzetzi ezarritako zerga (TH), (2012)	Eraikitako lurrei ezarritako zerga (TFB), (2012)	Eraiki gabeko lurrei ezarritako zerga (TFNB), (2012)	Enpresei ezarritako zerga (CFE), (2012)
1.Ibarla	20,0	4,0	35,0	22,6
2.Iholdi-Oztibarreko herri elkargoa	18,8	7,2	29,0	20,7
3.Barnekaldea	13,9	8,7	32,4	22,2
4.Iparraldea	14,0	9,3	32,2	22,3
Iholdi-Oztibarreko herri elkargoko fiskalitate zuzena	3,4	1,5	5,7	3,9

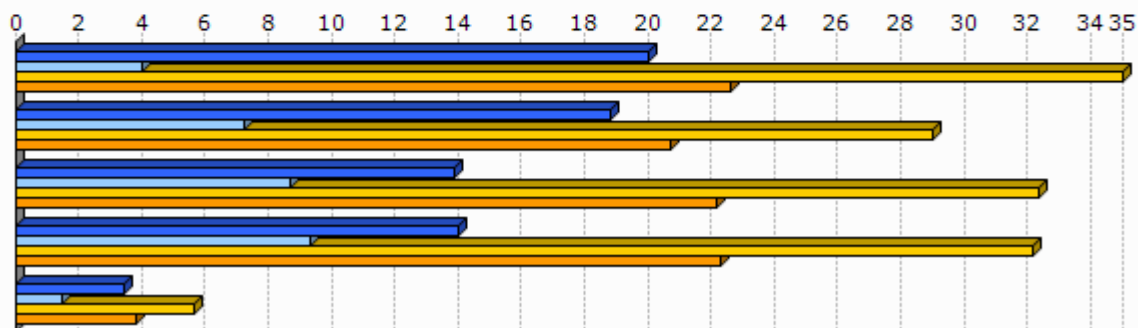

Unit.: %

Kondu publikoen, aurrekontuaren eta estatu erreformaren ministerioa, 2012

	1.Ibarla
Eraiki gabeko lurrei ezarritako zergaren urteko batz besteko hazkundera (TFNB) (2008/12)	1,2
Eraikitako lurrei ezarritako zergaren urteko batz besteko hazkundera (TFB) (2008/12)	0,0
Etxebizitzetzi ezarritako zergaren urteko batz besteko hazkundera (TH) (2008/12)	14,6

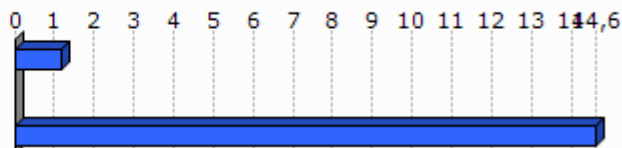

Unit.: %

Kondu publikoen, aurrekontuaren eta estatu erreformaren ministerioa, 2008/12

8. Tokiko nortasuna eta joera politikoa

8.1 Tokiko nortasuna

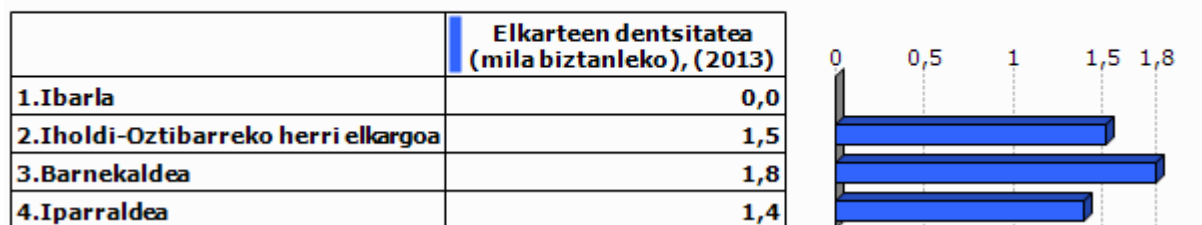

Unit.: ‰
INSEE. Ekoizpen propioa., 2013

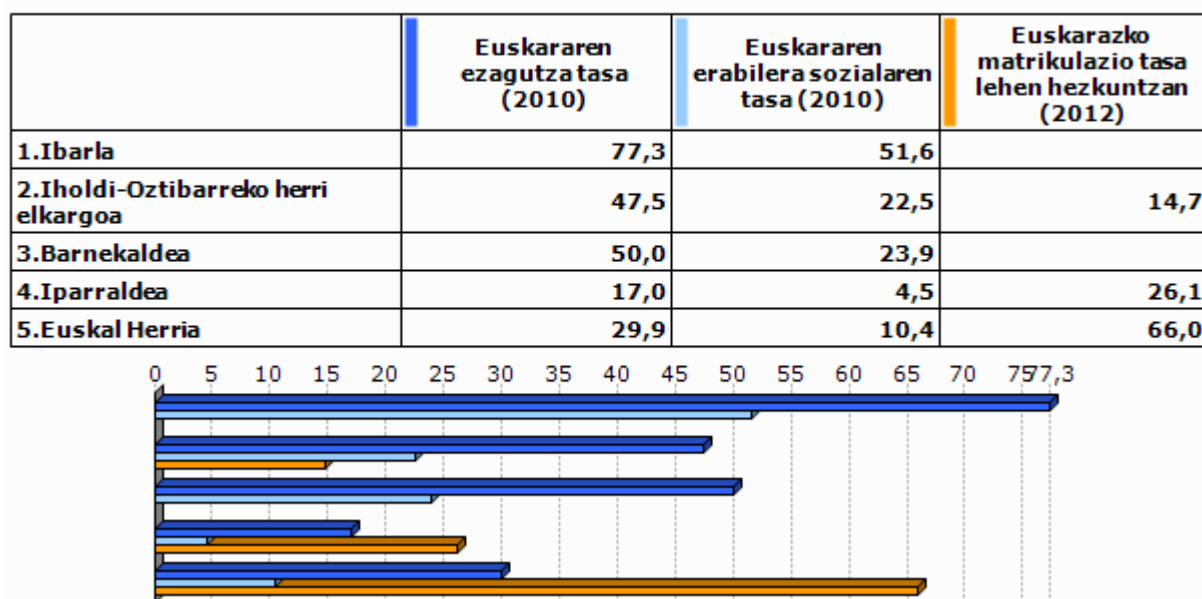

Unit.: ‰
Euskal Herriko Hizkuntza Adierazle Sistema (EAS), INSEE, EUSTAT, INE eta Nafarroako Estatistika Zerbitzua., 2010
Pirinio Atlantikoetako Hezkuntza Nazionalaren Departamentu Zerbitzua, EUSTAT eta Nafarroako Gobernu., 2012

	1.Ibarla	2.Iholdi-Oztibarreko herri elkargoa	3.Barnekaldea	4.Iparaldea	5.Euskal Herria
Euskarazko Haur Hezkuntza-Lehen Hezkuntza azpiegitura gertuenera errepide bidezko distantzia (2012)	8,7	8,7	14,7	12,2	7,4
Haur Hezkuntza-Lehen Hezkuntza azpiegitura gertuenera errepide bidezko distantzia (2012)	2,8	1,5	1,2	0,9	2,3
Euskarazko bigarren hezkuntzako azpiegitura gertuenera errepide bidezko distantzia (2012)	8,6	12,0	25,3	21,2	19,0
Bigarren hezkuntzako azpiegitura gertuenera errepide bidezko distantzia (2012)	4,6	9,0	7,4	6,9	1,6
Euskaltegi gertuenera errepide bidezko distantzia (2012)	16,4	15,3	10,7	9,4	9,7

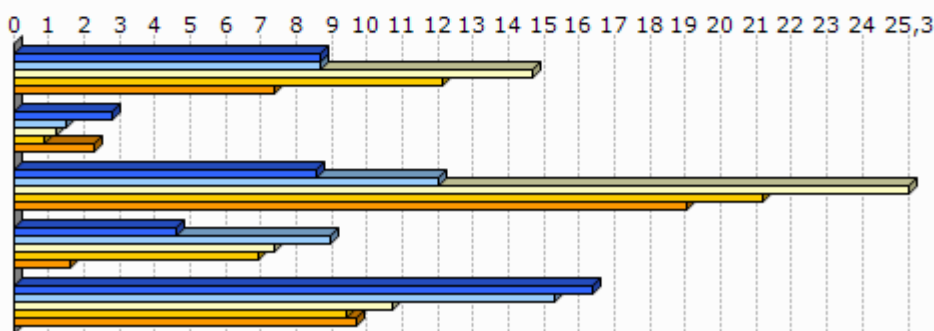

Unit.: Km.

Seaska, INSEE, Nafarroako Gobernua, EUSTAT eta Espainiako Sustapen Ministerioa. Ekoizpen propioa., 2012

INSEE, Nafarroako Gobernua, EUSTAT, Nafarroako Datu Espazialen Azpiegitura eta Espainiako Sustapen Ministerioa. Ekoizpen propioa., 2012

Ekoizpen propioa., 2012

INSEE, Nafarroako Gobernua, EUSTAT eta Espainiako Sustapen Ministerioa. Ekoizpen propioa., 2012

INSEE, EUSTAT eta Nafarroako Datu Espazialen Azpiegitura. Ekoizpen propioa., 2012

AEK, HABE, IKA eta bilaketa propioa. Ekoizpen propioa., 2012

8.2 Joera politikoa

	2008ko udal hauteskundeetako abstentzio maila
1.Ibarla	6,0
2.Iholdi-Oztibarreko herri elkargoa	9,5
3.Barnekaldea	14,4
4.Iparaldea	30,7

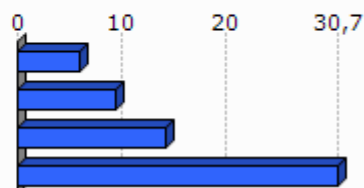

Unit.: %

Frantziako Barne Ministerioa, 2008

	1.Ibarla	2.Iholdi-O ztibarreko herri elkargoa	3.Barnekaldea	4.Iparraldea
Eskualdeko hauteskundeetako abstentzioaren bilakaera (2004/10)	18,4	116,0	39,8	35,1
Legebiltzarreko hauteskundeetako abstentzioaren bilakaera (2007/12)	-22,9	2,9	6,2	6,8
Lehendakaritza hauteskundeetako abstentzioaren bilakaera (2007/12)	10,6	20,6	24,7	31,5
Europar legebiltzarreko hauteskundeetako abstentzioaren bilakaera (2004/09)	20,1	-4,9	-3,4	-0,2

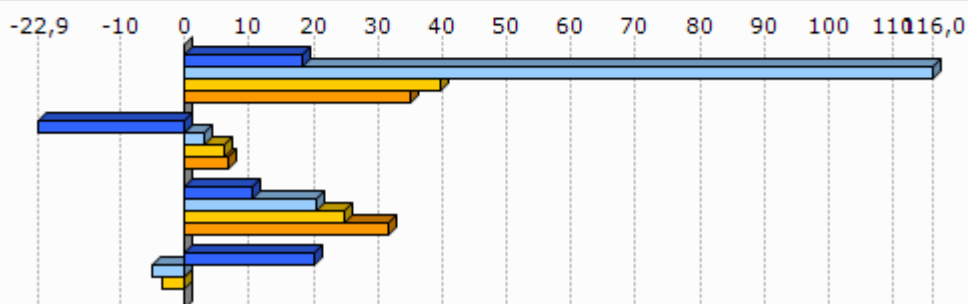

Unit.: %

Frantziako Barne Ministerioa, 2004/12

	Ezker muturreko alderdien hauteskundeetan batz besteko presentzia	Ezkerreko alderdien hauteskundeetan batz besteko presentzia	Alderdi abertzaleen hauteskundeetan batz besteko presentzia	Eskuineko alderdien hauteskundeetan batz besteko presentzia	Eskuin muturreko alderdien hauteskundeetan batz besteko presentzia
1.Ibarla	1,0	7,6	17,6	71,0	0,8

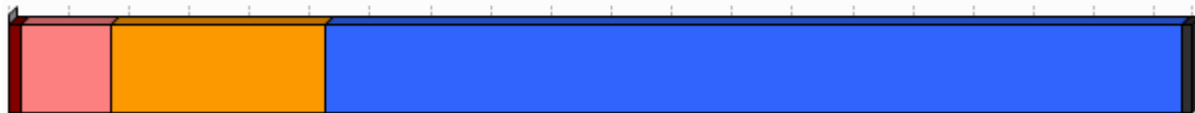

Unit.: %

Frantziako Barne Ministerioa. Ekoizpen propioa., 2008/12

	1.Ibarla
Ezker muturreko alderdien bataz besteko hazkundera	-12,2
Ezkerreko alderdien bataz besteko hazkundera	190,7
Alderdi abertzaleen bataz besteko hazkundera	-36,5
Eskuineko alderdien bataz besteko hazkundera	-20,8
Eskuin muturreko alderdien bataz besteko hazkundera	

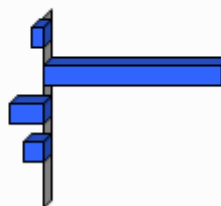

Unit.: %

Frantziako Barne Ministerioa. Ekoizpen propioa., 2001/12

9.0 harrak

GAZTEEN ETA EMAKUMEZKO GAZTEEN IRAUTE TASA

Gazteen iraute tasak eta emakumezko gazteen iraute tasak azken hamarkadako gazte kopuruaren hazkundera neurtzen dute. 1999 urteko 10 eta 19 urte bitarteko (emakumezko) gazteen kopurua 2009 urteko 20 eta 29 urte bitarteko (emakumezko) gazteen kopuruarekin alderatuz ekoizturiko adierazlea da, kasu bietan. Saldo positiboak zein negatiboak (emakumezko) gazteen erakartzea zein ihesa aditzera ematen digute.

LANGABEZIA

Enplegu bulegoetan langabetu gisa (A kategoria, Pôle emploi-ren sailkapenaren arabera) erregistraturiko pertsona kopurua aditzera ematen du.

Enplegua sustatzeko instituzioetan langabetu gisa erregistratzeko bi arrazoi erakusten dira hemen:

- Lan kaleratzeagatik: Arrazoi ezberdinetatik eratorri daitekeen egoera.
- Lan kontratu bukaeragatik: Epe mugatuko kontratu baten amaiera dela medio.

Badira langabetu gisa erregistratua egoteko egoera mota gehiago, hala nola, dimisioak eta lehenengo aldiz lan merkatura gerturatzen direnak, baina ez ditugu txostenean erantsi langabetu kopuru txikiak barnebiltzen baitituzte.

FORMAZIOA

Gizartearen formazioa INSEEren sailkapenean oinarritua dago baina hemen zabalago lantzen da. Ondorioz, 15 urtetik gorako jendetzak lortutako maila altueneko diploma aztertzen da hurrengo taulan ageri den baliokidetzen arabera:

GAINDEGIAko nomenklatura	INSEE ko nomenklatura
Diploma profesionalik gabeko biztanleria (% 15+ urte)	Pas de scolarité Aucun diplôme mais scolarité jusqu'en école primaire ou au collège Aucun diplôme mais scolarité au-delà du collège
Diploma gorenatzat, teknikalari diploma oinarritzkoa duen biztanleria (% 15+ urte)	Certificat c'études primaires BEPC, brevet élémentaire, brevet des collèges Certificat c'aptitudes professionnelles, brevet de compagnon Brevet d'études professionnelles
Diploma gorenatza, batxilergoa duen biztanleria (% 15+ urte)	Baccalauréat général, brevet supérieur Bac technologique ou professionnel, brevet professionnel ou de technicien, BEC, BEI, BEH, capacité en droit
Diploma gorenatza, goi mailako ikasketetako diploma duen biztanleria (% 15+ urte)	Diplôme universitaire de 1er cycle, BTS, DUT, diplôme des professions sociales ou de santé, d'infirmière(ier) Diplôme universitaire de 2ème ou 3ème cycle (y compris médecine, pharmacie, dentaire), diplôme d'ingénieur, d'une grande école, doctorat, etc.

ERRENTA

INSEEk udalerrri mailan errentaren datuak udalerrri handientzat soilik argitaratzen ditu sekretu estatistikoa dela medio. Hori dela eta, maiz ez dago udalerrri mailako daturik tauletan.

Kontsumo Unitatea (KU)

Errentaren inguruko datuak *Kontsumo Unitatearen* (Unité de Consommation–UC) arabera ageri dira.

Kontsumo Unitatea Ekonomi Lankidetzaren eta Garapenerako Erakundeak (ELGE) definitutako koefiziente batzuen arabera etxalde bakoitzean diren pertsonen kontsumoaren ponderazioz sortutako unitatea da. Koefiziente horiek honakoak dira:

- 1: etxaldeko lehen helduarentzat
- 0.5: hamalau urtetik gorako beste pertsonentzat
- 0.3: hamalau urtetik beherako haurrentzat

Errentaren datuak *Kontsumo Unitatean* arabera ematearen helburua etxaldeen arteko konposizio desorekak neutralizatzea da.

Mediana, dezilak eta errenta dezilen arteko distantzia

Errenta mediana eta errentaren lehen eta bederatzigarren dezila ageri da tauletan. Medianak errentaren arabera tamaina bereko bi multzotan banatzen du populazioa eta dezilek hamar zatitan banatzen dute. Lehen errenta dezilak errenta apalenak aditzera ematen ditu. Errenta dezilen arteko distantziak errenta banaketa desorekatuaren maila neurtzen du.

Errentaren jatorria

Errentaren jatorri posibleak lau dira:

- Lan sariak
- Diru laguntzak: erretiroen diru sartzak, pentsioak...
- Etekinak: horiek dira profesio liberalen diru sartzak
- Besteak (gehienbat ondasuneko diru sartzak): ondasunei esker egindako diru sartzak

ADINEKOAK

- Adinekoen bakartasun maila

Etxean bakarrik bizi den 65 urtetik gorako biztanleria kopurua aditzera ematen du, adin horretako ehun biztanleko.

- Zaharren menpekotasun indizea

65 urtetik gorako biztanleria kopurua aditzera ematen du, hauetaz arduratzeko adinean (15 eta 64 urte bitartean) dagoen ehun biztanleko.

GURASO BAKARREKO FAMILIAK

Familiaren definizioa

- Familia bat: Gutxienez etxalde batean bi pertsonen osatutako nukleo bat da. Honakoak dira aukerak:
 - bikote bat (eta bere haurrak baldin badira)
 - heldu bakar bat bere haurr(ar)ekin
- Familia baten seme/alabak: Pertsona bat familia baten seme edo alaba gisa aintzat hartzeko bikotekide gabe eta etxaldean haur propiorik gabe (baldin baditu) bizi behar da.

Guraso bakarreko familiak

Soilik 65 urte arteko guraso bakarreko familia monoparentalak aintzat hartu ditugu haurren zaintza eta erantzukizunerako zailtasunak izan ditzaketen familia unitateak kuantifikatzeko asmoz. Horrela, guraso bakarreko familietan non zaintza eta erantzukizunak kontrako norabidean izan daitezkeen alboratu ditugu.

JARDUERA EKONOMIKOA

Establezimenduen bertakotze tasa

Establezimenduen bertakotze tasak udalerriko establezimendu guztien artean egoitza nagusia Euskal Herrian dutenen ehunekoa aditzera ematen du.

Tokiko ekonomiara bideratutako enplegua

Ondasun eta zerbitzuen ekoizpenerako maila lokalean aurrera eramaten diren jarduerak dira eta hauen helburua tokiko biztanleen beharrak asetzean datza, izan bertakoa nahiz turista. Guztizko enpleguan tokiko ekonomiara bideratutako enpleguaren ehunekoa adierazten da.

Ekintzailetasun ekonomikoaren tasa

Ekintzailetasun ekonomikoaren tasak udalerriko establezimendu guztien artean egoitza nagusia udalerrian bertan dutenen ehunekoa aditzera ematen du

Biztanleria aktiboaren egituraren indizea

Biztanleria aktiboaren egituraren indizeak 15 eta 39 urte bitarteko ehun biztanle aktiboko 40 eta 64 urte bitarteko biztanle aktibo kopurua esaten digu. Biztanleria aktiboaren egituraren zahartze maila neurtzeko adierazlea da.

TOKIKO FISKALITATE ZUZENA**CFE**

Enpresei doakien zerga *Cotisation Foncière des Entreprises (CFE)* delakoa 2010 urtean ezarritako zerga da.

Herri elkargoen tokiko fiskalitate zuzena

Herri elkargoentzat, bi informazio ezarriak izan dira:

- Lehena, herri elkargoko lurraldean diren udalerrien zergaren bataz bestekoa, herriko etxeak finkatzen duen tasa herri elkargoko testuinguruan ikusteko.
- Bestea, herri elkargoak berak ezartzen duen zerga, informazio gehigarri bezala jarria ageri dena.

HAUTESKUNDEAK**Aintzat harturiko hauteskundeak**

Udalerrri mailako joera politikoaren azterketarako hauteskunde ezberdinetan lehen itzuliko emaitzak baliatuak izan dira. Horretarako, aniztasun politiko zabala erakusten duten hauteskundeak aintzat hartu dira. Hauteskunde mota bakoitzean izandako bilakaeraren neurketarako hauteskunde mota bakoitzeko azken bi deialdiak kontutan hartu dira.

Hona erabiliak izan diren hauteskundeak:

2001eko Udal hauteskundeen lehen itzulua	2008ko Udal hauteskundeen lehen itzulua
2007ko legebiltzarreko hauteskundeen lehen itzulua	2012ko Legebiltzarreko hauteskundeen lehen itzulua
2004ko Europar legebiltzarreko hauteskundeen lehen itzulua	2009ko Europar legebiltzarreko hauteskundeen lehen itzulua

Udalerrriko hauteskundeen kasuan, soilik 3.500 biztanletik gorako udalerrien emaitzak kontutan izan dira kopuru horren azpitik diren udalerrietan Frantziako hauteskunde sisteman indarrean den "panachage" delakoak ezinezkoa egiten baitu hautagaiak blokeen sailkapenetan txertatzea.

Alderdien sailkapena

Hauteskundeetan aurkezturiko hautagai zein alderdiak bost bloke handietan sailkatu ditugu joera politikoaren izaera zein honen bilakaera modu sintetikoan laburbiltzeko. Hurrengo taulan bost bloke horietan barnebildutako hautagaitzak zehaztuak dira eta ondoan hauteskunde bakoitzean hauentzat Frantziako Barne Ministerioak darabiltzan nomenklatura ageri da. ECO izen generikoa dutenak talde ezberdinetan banatuak izaten ahal dira hautagaiaren iritzi politikoaren arabera.

KODEA		IZENA	UDAL01	UDAL08	LEGISL07	LEGISL12	EUROP04	EUROP09
Ezker muturra	Ezker antikapitalista / komunista	Liste d'extrême-gauche	LXG	LEXG		EXG	LXG	LEXG
		LCR/FO/NPA			EXG			
		Liste du Parti Communiste			COM		LPC	
		Lutte Ouvrière			EXG			
		Liste du PCF et du Parti de gauche						LCOP
		Parti de Gauche						
Ezkerra	Beste	Eric Pététin				ECO		
	Ekologistak	Liste Europe Ecologie les Verts			VEC	VEC		
		Liste des Verts	LVE				LVE	LVEC
		Patit de la Nation Occitana			ECO			
	Ezker liberala	Liste du Parti socialiste		LSOC	SOC	SOC	LPS	LSOC
	Ezker zentristak	Parti Radical de Gauche						
Ezkerreko besteak	Ezkerreko besteak	Liste Union de la Gauche		LUG				
		Liste divers gauche	LDG	LDVG		DVG		LDVG
	Liste de Gauche	LGA						
Abertzaleak	Abertzaleak	Liste régionaliste (EHBAI, EHA, EAJ-PNB, ...)	LRG	LREG	REG	REG	LRG	LREG
Eskuina	Besteak	Autre liste				AUT		LAUT
		Alliance écologique indépendante				ECO		
		MHAN			ECO			
		Liste Divers	LDV				LDV	
	Zentrista kontserbadorea	Liste Chasse-Pêche-Nature et Traditions			CPNT		LCP	
	Eskuineko zentristak	Liste centre-MoDem		LCMD	UDFD			LCMD
		Liste le centre pour la france				CEN		
	Eskuineko besteak	Eskuineko besteak	Liste UDF					LUDF
			Liste divers droite	LDD	LDVD	DIV	DVD	LDD
		Liste de droite	LDR					
Zentristak eta eskuin liberala	Zentristak eta eskuin liberala	Parti Radical Valoisien				PRV		
		Liste Majorité-Centristes		LMC				
Eskuin liberala	Eskuin liberala	Majorité-Nouveau Centre						
		Liste de la majorité présidentielle (UMP)		LMAJ	UMP	UMP	LUMF	LMAJ
Eskuin muturra	Eskuin muturra	Liste du Front national			FN	FN	LFN	LFN
		Liste d'extrême-droite					LXD	LEXD

Hauteskunde emaitzen kalkulua

Bloke bakoitzeko bozka kopurua zenbatua izan da hauteskunde guztietan eta bakoitzaren pisua ehunekotan kalkulatu da (guztizko bozkekiko). Hortik bi operazio egin dira:

- Bloke bakoitzak hauteskunde mota bakoitzeko azken hauteskundeetan izandako bozka ehunekoen batz bestekoa. Hauteskunde horiek honakoak dira: 2008 urteko udal hauteskundeak, 2012 urteko Frantziako Legebiltzarreko hauteskundeak eta 2009 urteko Europar Legebiltzarreko hauteskundeak.

- Bestalde, bloke bakoitzak aurreko hauteskunde mota bakoitzeko izandako presentziaren hazkundera kalkulatu izan da. Azkenik, hazkundera horien batz bestekoa kalkulatu izan da.

10.E

ranskina: Adierazle zerrenda

Biztanleria osoa (p. munic.)
Biztanleriaren hazkundera (p. munic.) 2006/09
Biztanleriaren hazkundera (p. munic.) 1999/2009
Amatasun indizea
Bizitza proiektuak garatzeko adinekoren iraute eta erakargarritasun tasa
Friz indizea
Zahartze indizea
Emakumezkotasun indizea (15-64)
Jarduera tasa
Emakumezkoen jarduera tasa
Biztanleria aktiboaren hazkundera (1999/2009)
Langabetu kopurua
Langabetuen hazkundera (2007/11)
Emakumezko langabetuak, langabetu guztiekiko
50 eta + urteko langabetuak, langabetu guztiekiko
50 eta + urteko langabetuen hazkundera (2007/11)
Lan-kaleraketagatik langabezia egoeran
Kontratu amaieragatik langabezia egoeran
Laborari aktiboaren presentzia
Laborari aktiboaren hazkundera (1999/2009)
Enpresa buru, artisau eta merkatari aktiboaren presentzia
Enpresa buru, artisau eta merkatari aktiboaren hazkundera (1999/2009)
Kudeatzaile eta lanbide intelektualak aktiboaren presentzia
Kudeatzaile eta lanbide intelektualak aktiboaren hazkundera (1999/2009)
Tarteko lanbideak aktiboaren presentzia
Tarteko lanbideak aktiboaren hazkundera (1999/2009)
Enpleguak aktiboaren presentzia
Enpleguak aktiboaren hazkundera (1999/2009)
Langileak aktiboaren presentzia
Langileak aktiboaren hazkundera (1999/2009)
Diploma profesionalik gabeko biztanleriaren presentzia
Teknikalari diploma oinarrikoa duen biztanleriaren presentzia
Batxilergoa duen biztanleriaren presentzia
Goi mailako ikasketetako diploma duen biztanleriaren presentzia
Errenta mediana (kontsumo unitateko)
Errentaren lehen dezila (kontsumo unitateko)
Errentaren bederatzigarren dezila (kontsumo unitateko)
Errenta dezilen arteko distantzia (kontsumo unitateko)
Lan-sariak guztizko errentan
Diru laguntzak guztizko errentan
Etekinak guztizko errentan
Besteak (gehienbat ondasuneko diru sartzak) guztizko errentan
Bataz besteko lan-saria orduko (denb. osoko lanaldian)
Emakumezkoen lan-saria gizonenakiko (denb. osoko lanaldian)
Bataz besteko lan sariaren hazkundera (denb. osoko lanaldian)
Gazteen iraute tasa
Emakumezko gazteen iraute tasa
Gazte langabetuak (<25 urte) langabetu guztiekiko
Gazte langabetuen hazkundera (<25 urte)
Gizonezko gazteen (18-25) bataz besteko lan-saria orduko (denb. osoko lanaldian)
Emakumezko gazteen (18-25) bataz besteko lan-saria orduko (denb. osoko lanaldian)

65 urtetik gorako biztanleak etxean bakarrik
75 urtetik gorako biztanleak etxean bakarrik
Adineko biztanleen bakartasun maila (>65 urte)
Zaharren menpekotasun indizea
Guraso bakarreko (<65 urte) familia nuklearrak
Guraso bakarreko (<65 urte) familia nuklearren proportzioa
Guraso bakarreko (<65 urte) familia nuklearren emakumezotasuna
Guraso bakarreko haur kopurua (0-24 urte bitartean)
Guraso bakarreko haur kopuruaren proportzioa (0-24 urte bitartean)
Establezimendu kopurua
Lehen sektoreko establezimenduen proportzioa
Industria sektoreko establezimenduen proportzioa
Eraikuntza sektoreko establezimenduen proportzioa
Zerbitzuen sektoreko establezimenduen proportzioa
Establezimenduen bertakotutze tasa
Jarduera industrialeko teknologia maila handia
Jarduera industrialeko teknologia maila ertain-handia
Jarduera industrialeko teknologia maila ertain-txikia
Jarduera industrialeko teknologia maila txikia
Biztanleria aktiboaren egituraren indizea
Hurrengo hamarkadan erretiroa hartu behar duen langilegoa
Udalerrian bizi diren landunak, udalerriko lanpostuekiko
Udalerrian bizi eta lan egiten duten landunak, udalerriko landunekiko
Tokiko ekonomiara bideratutako enplegua
Tokiko ekonomiara bideratutako enpleguaren hazkundea (1999/2009)
Ekintzailetasun ekonomikoaren tasa
Autonomoen tasa
Ustiategi kopurua
Ustiategien hazkunde gordina (2000/10)
Ustiategien hazkundea (2000/10)
Ustiategien batz besteko NAE azalera
NAE azaleraren hazkundea (2000/10)
Batz besteko produkzio gordina ustiategiko
Oinordegabeko 50 urtetik gorako ustiategi-buruak
NATURA 2000 eremua
ZNIEFF I eremua
ZNIEFF II eremua
Lurraren artifizializazioa
Lur artifizializazioaren hazkundea (2000/06)
Lur artifizializazioaren hazkundea (1990/2000)
PLHaren presentzia
PLHa duten herriak (%)
Hirigintza arautzeko planen presentzia
Hirigintza dokumenturik gabeko herriak (%)
Lurralde Koherentziarako Planen presentzia (SCOT)
Lurralde Koherentziarako Plana duten herriak (%)
Baimendutako etxebizitza eraikuntzen batz besteko kopurua urtero (2002/07)
Baimendutako etxebizitza eraikuntzen batz besteko kopurua urtero (2008/12)
Baimendutako etxebizitza eraikuntzen batz besteko azalera urtero (2002/07)
Baimendutako etxebizitza eraikuntzen batz besteko azalera urtero (2008/12)
Etxebizitza parkearen hazkundea (1999/2009)
Bigarren etxebizitzaren hazkundea (1999/2009)
Bigarren etxebizitzaren presentzia
Etxebizitza hutsen presentzia

Etxebizitzen batz besteko prezioa
Etxebizitza sozialen tasa (datu ofiziala)
Etxebizitza sozialen tasa (guztizko etxebizitza parkearekiko)
Etxebizitza soziala kopuruaren batz besteko hazkundera (2001/07)
Etxebizitza soziala kopuruaren batz besteko hazkundera (2008/10)
Garraio publikoaren lotura kopurua
Osasun zentro azpiegitura gertuenera errepide bidezko distantzia
Ospital gertuenera errepide bidezko distantzia
Txikizkako merkataritza gertuenera errepide bidezko distantzia
Janarizko txikizkako merkataritza gertuenera errepide bidezko distantzia
Finantza bulego gertuenera errepide bidezko distantzia
Etxebizitzei ezarritako zerga (TH)
Etxebizitzei ezarritako zergaren urteko batz besteko hazkundera (TH) (2008/12)
Eraikitako lurrei ezarritako zerga (TFB)
Eraikitako lurrei ezarritako zergaren urteko batz besteko hazkundera (TFB) (2008/12)
Eraiki gabeko lurrei ezarritako zerga (TFNB)
Eraiki gabeko lurrei ezarritako zergaren urteko batz besteko hazkundera (TFNB) (2008/12)
Enpresei ezarritako zerga (CFE)
Elkarteen dentsitatea (mila biztanleko)
Euskararen ezagutza tasa
Euskararen erabilera sozialaren tasa
Euskarazko matrikulazio tasa lehen hezkuntzan
Euskarazko Haur Hezkuntza-Lehen Hezkuntza azpiegitura gertuenera errepide bidezko distantzia
Haur Hezkuntza-Lehen Hezkuntza azpiegitura gertuenera errepide bidezko distantzia
Euskarazko bigarren hezkuntzako azpiegitura gertuenera errepide bidezko distantzia
Bigarren hezkuntzako azpiegitura gertuenera errepide bidezko distantzia
Euskaltegi gertuenera errepide bidezko distantzia
2008ko udal hauteskundeetako abstentzio maila
Eskualdeko hauteskundeetako abstentzioaren bilakaera (2004/10)
Legebiltzarreko hauteskundeetako abstentzioaren bilakaera (2007/12)
Lehendakaritza hauteskundeetako abstentzioaren bilakaera (2007/12)
Europar legebiltzarreko hauteskundeetako abstentzioaren bilakaera (2004/09)
Ezker muturreko alderdien hauteskundeen batz besteko presentzia
Ezkerreko alderdien hauteskundeen batz besteko presentzia
Alderdi abertzaleen hauteskundeen batz besteko presentzia
Eskuineko alderdien hauteskundeen batz besteko presentzia
Eskuin muturreko alderdien hauteskundeen batz besteko presentzia
Ezker muturreko alderdien batz besteko hazkundera
Ezkerreko alderdien batz besteko hazkundera
Alderdi abertzaleen batz besteko hazkundera
Eskuineko alderdien batz besteko hazkundera
Eskuin muturreko alderdien batz besteko hazkundera

11.Udalerriko oharrak

	1.Ibarla
Langabetuen hazkundera (2007/11)	2007 urtean ez zegoen langabeturik
Emakumezko langabetuak, langabetu guztiekiko	Langabeturik gabeko urdalerria
50 eta + urteko langabetuak, langabetu guztiekiko	Langabeturik gabeko urdalerria.
50 eta + urteko langabetuen hazkundera (2007/11)	2007 urtean ez zegoen langabeturik.
Lan-kaleraketagatik langabezia egoeran	Langabeturik gabeko urdalerria
Kontratu amaieragatik langabezia egoeran	Langabeturik gabeko urdalerria
Laborari aktiboen hazkundera (1999/2009)	
Enpresa buru, artisau eta merkatari aktiboen hazkundera (1999/2009)	
Kudeatzaile eta lanbide intelektualak aktiboen hazkundera (1999/2009)	1999 urtean ez zegoen mota horretako KSPdun landunik
Tarteko lanbideak aktiboen hazkundera (1999/2009)	
Enpleguak aktiboen hazkundera (1999/2009)	
Langileak aktiboen hazkundera (1999/2009)	
Gazteen iraute tasa (10-19 urte)	
Emakumezko gazteen iraute tasa	
Gazte langabetuak (<25 urte) langabetu guztiekiko	Langabeturik gabeko urdalerria
Gazte langabetuen hazkundera (<25 urte)	2007 urtean ez zegoen langabeturik
Guraso bakarreko (<65 urte) familia nuklearren emakumezko tasa	Guraso bakarreko familia gabeko udalerria
Jarduera industrialeko teknologia maila handia	Industria establezimendurik ez dago
Jarduera industrialeko teknologia maila ertain-handia	Industria establezimendurik ez dago
Jarduera industrialeko teknologia maila ertain-txikia	Industria establezimendurik ez dago
Jarduera industrialeko teknologia maila txikia	Industria establezimendurik ez dago
Ustiategi kopurua	
Oinordegabeko 50 urtetik gorako ustiategi-buruak	Sekretu estatistikoa
Lur artifizializazioaren hazkundera (2000/06)	2000 urtean ez zegoen artifizializazio esanguratsurik
Lur artifizializazioaren hazkundera (1990/2000)	1990 urtean ez zegoen artifizializazio esanguratsurik
Etxebizitzaren batz besteko prezioa	

12.Herri elkargoko oharrak

	50 eta + urteko langabetuen hazkundera (2007/11)	Gazte langabetuen hazkundera (<25 urte)
2.Iholdi-Oztibarreko herri elkargoa	2007 urtean ez zegoen langabeturik.	2007 urtean ez zegoen langabeturik.

Sustatzailea: GAINDEGIA



Ipar Euskal Herriko udalerrriak, aldagai sozio ekonomikoen arabera 2013

Egileak

Txomin Poveda eta Asier Otxoa de Retana

**IDAUZE-
MENDI**

AURKIBIDEA

1. Demografia
2. Gizarte errealitatea eta bizi baldintzak
3. Jarduera ekonomikoa
4. Lurralde antolamendua eta hirigintza
5. Etxebizitza
6. Azpiegiturak eta zerbitzuen irisgarritasuna
7. Tokiko fiskalitate zuzena
8. Tokiko nortasuna eta joera politikoa
9. Oharrak
10. Eranskinak: Adierazle zerrenda
11. Udalerrri oharrak
12. Herri elkargoko oharrak

1. Demografia

1.1 Biztanleria lurraldean

	1. Idauze-Mendi	2. Zuberoako herri elkargoa	3. Barnekaldea	4. Iparraldea	5. Euskal Herria
Biztanleria osoa (p. munic.)	268	13 031	41 532	289 543	3 127 326

Unit.: Kopuru gordina
INSEE eta INE

	Biztanleriaren hazkundera (p. munic.) 06/09	Biztanleriaren hazkundera (p. munic.) 99/09
1. Idauze-Mendi	-0,8	2,3
2. Zuberoako herri elkargoa	-2,1	-3,3
3. Barnekaldea	2,0	3,6
4. Iparraldea	6,6	10,2
5. Euskal Herria	4,7	7,1

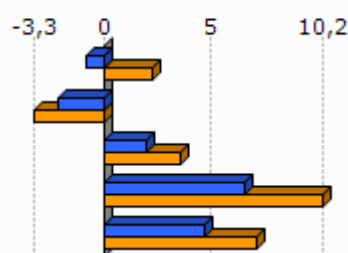

Unit.: %
INSEE eta INE, 2006/2009 eta 1999/2009

	Amatasun indizea (2009)
1. Idauze-Mendi	35,4
2. Zuberoako herri elkargoa	24,5
3. Barnekaldea	28,9
4. Iparraldea	22,4
5. Euskal Herria	21,9

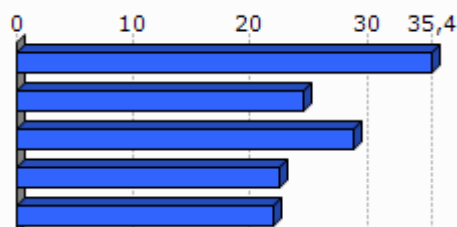

Unit.: %
INSEE eta INE, 2009

	Bizitza proiektuak garatzeko adinekoren iraute eta erakargarritasun tasa (1999/2009)
1. Idauze-Mendi	-20,4
2. Zuberoako herri elkargoa	-10,1
3. Barnekaldea	-1,0
4. Iparraldea	8,5
5. Euskal Herria	9,5

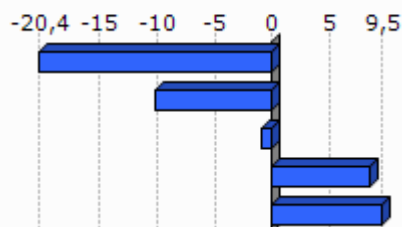

Unit.: %
INSEE eta INE. Ekoizpen propioa., 1999/2009

1.2 Biztanleriaren egitura

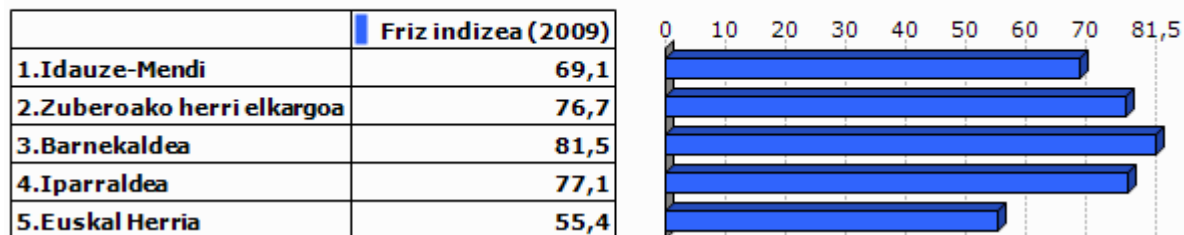

Unit.: %
INSEE eta INE, 2009

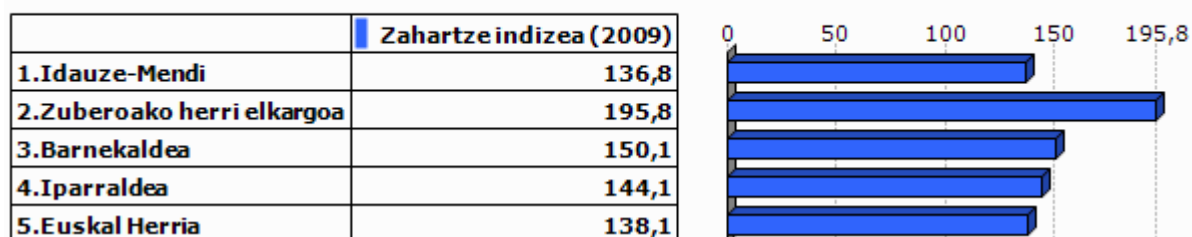

Unit.: %
INSEE eta INE, 2009

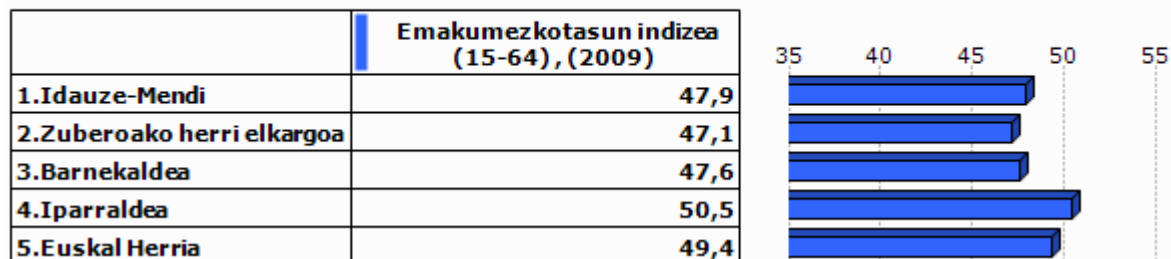

Unit.: %
INSEE eta INE, 2009

2.Gizarte errealitatea eta bizi baldintzak

2.1 Jarduera eta enplegua

	Jarduera tasa (2009)	Emakumezkoen jarduera tasa (2009)
1.Idauze-Mendi	73,4	74,1
2.Zuberoako herri elkargoa	72,6	70,9
3.Barnekaldea	72,8	70,3
4.Iparraldea	71,7	68,9
5.Euskal Herria	72,9	67,0

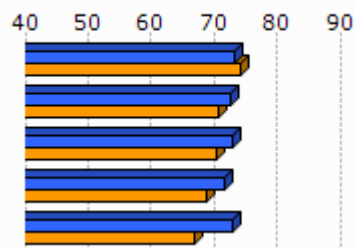

Unit.: %
INSEE eta INE, 2009

	Biztanleria aktiboaren hazkundera (1999/2009)
1.Idauze-Mendi	2,9
2.Zuberoako herri elkargoa	-2,4
3.Barnekaldea	5,5
4.Iparraldea	13,0
5.Euskal Herria	13,8

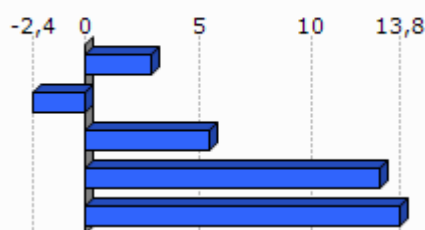

Unit.: %
INSEE eta INE, 1999/2009

2.2 Langabezia

	1.Idauze-Mendi	2.Zuberoako herri elkargoa	3.Barnekaldea	4.Iparraldea	5.Euskal Herria
Langabetu kopurua (2011)	8	270	892	12 479	201 708

Unit.: Kopuru gordina
Pôle emploi eta Espainiako Enplegu eta Gizarte Segurantzza Ministerioa, 2011

	Langabetuen hazkundera (2007/11)
1.Idauze-Mendi	
2.Zuberoako herri elkargoa	32,4
3.Barnekaldea	62,5
4.Iparraldea	43,9
5.Euskal Herria	92,1

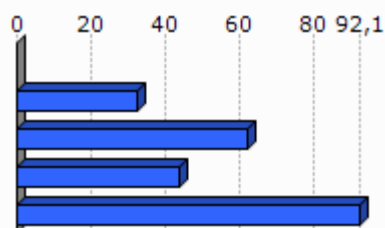

Unit.: %
Pôle emploi eta Espainiako Enplegu eta Gizarte Segurantzza Ministerioa, 2007/2011

	Emakumezko langabetuak, langabetu guztiekiko (2011)
1. Idauze-Mendi	0,0
2. Zuberoako herri elkargoa	28,1
3. Barnekaldea	31,8
4. Iparraldea	48,8
5. Euskal Herria	50,7

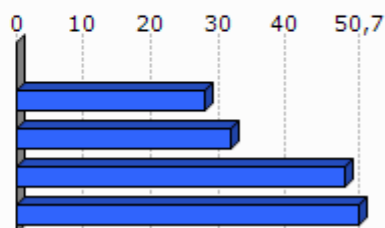

Unit.: %

Pöle emloi eta Espainiako Enplegu eta Gizarte Segurantzza Ministerioa, 2011

	50 eta + urteko langabetuak, langabetu guztiekiko (2011)	50 eta + urteko langabetuen hazkundera (2007/11)
1. Idauze-Mendi	0,0	
2. Zuberoako herri elkargoa	10,4	-26,3
3. Barnekaldea	8,5	100,0
4. Iparraldea	18,3	85,8
5. Euskal Herria	38,8	86,1

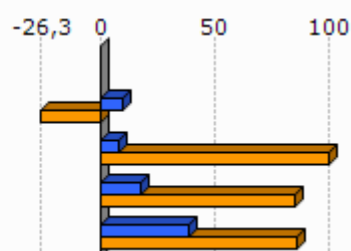

Unit.: %

Pöle emloi eta Espainiako Enplegu eta Gizarte Segurantzza Ministerioa, 2007/2011

	Lan-kalera ketagatik langabezia egoeran (2011)	Kontratu amaieragatik langabezia egoeran (2011)
1. Idauze-Mendi		
2. Zuberoako herri elkargoa	14,0	83,5
3. Barnekaldea	10,9	87,4
4. Iparraldea	25,2	66,3

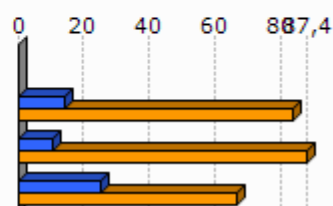

Unit.: %

Pöle emloi, 2011

2.3 Katgoria Sozio-Profesionala eta formazio maila

	Laborari aktiboen presentzia (2009)	Laborari aktiboen hazkundera (1999/2009)
1. Idauze-Mendi	25,0	0,4
2. Zuberoako herri elkargoa	13,6	-19,3
3. Barnekaldea	15,9	-24,0
4. Iparraldea	3,2	-23,7

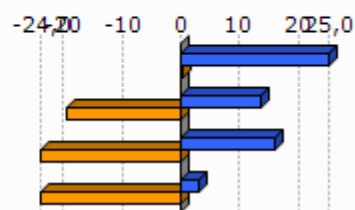

Unit.: %
INSEE, 1999/2009

	Enpresa buru, artisau eta merkatari aktiboen presentzia (2009)	Enpresa buru, artisau eta merkatari aktiboen hazkundera (1999/2009)
1. Idauze-Mendi	10,0	0,4
2. Zuberoako herri elkargoa	8,3	-4,7
3. Barnekaldea	8,8	5,9
4. Iparraldea	8,8	2,8

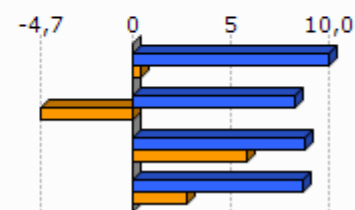

Unit.: %
INSEE, 1999/2009

	Kudeatzaile eta lanbide intelektualak aktiboen presentzia (2009)	Kudeatzaile eta lanbide intelektualak aktiboen hazkundera (1999/2009)
1. Idauze-Mendi	0,0	
2. Zuberoako herri elkargoa	6,7	86,4
3. Barnekaldea	6,0	46,1
4. Iparraldea	11,6	30,0

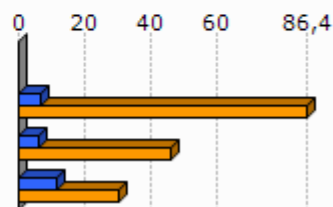

Unit.: %
INSEE, 1999/2009

	Tarteko lanbideak aktiboen presentzia (2009)	Tarteko lanbideak aktiboen hazkundera (1999/2009)
1. Idauze-Mendi	15,0	-24,7
2. Zuberoako herri elkargoa	19,0	25,2
3. Barnekaldea	18,2	28,2
4. Iparraldea	25,5	26,2

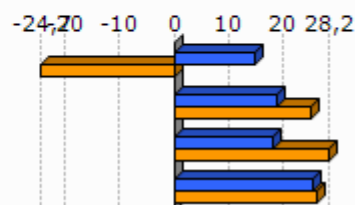

Unit.: %
INSEE, 1999/2009

	Enpleguak aktiboen presentzia (2009)	Enpleguak aktiboen hazkundera (1999/2009)
1. Idauze-Mendi	30,0	50,6
2. Zuberoako herri elkargoa	23,7	-12,3
3. Barnekaldea	24,1	-0,7
4. Iparraldea	31,6	1,6

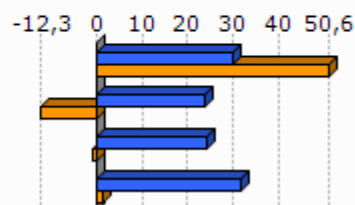

Unit.: %
INSEE, 1999/2009

	Langileak aktiboen presentzia (2009)	Langileak aktiboen hazkundera (1999/2009)
1. Idauze-Mendi	20,0	-71,3
2. Zuberoako herri elkargoa	28,8	-18,6
3. Barnekaldea	27,3	-7,5
4. Iparraldea	20,3	-3,4

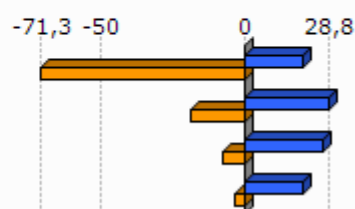

Unit.: %
INSEE, 1999/2009

	Diploma profesionalik gabeko biztanleriaren presentzia (2008)	Teknikalari diploma oinarrikoa duen biztanleriaren presentzia (2008)	Batxilergoa duen biztanleriaren presentzia (2008)	Goi mailako ikasketetako diploma duen biztanleriaren presentzia (2008)
1. Idauze-Mendi	37,5	27,9	9,1	25,5
2. Zuberoako herri elkargoa	45,0	27,2	13,1	14,7
3. Barnekaldea	41,2	28,3	14,2	16,3
4. Iparraldea	32,7	26,7	17,1	23,6

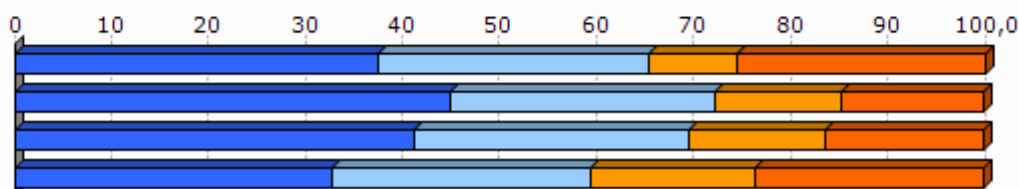

Unit.: %
INSEE, 2008

2.4 Errenta

	1. Idauze-Mendi	2. Zuberoako herri elkargoa
Errenta mediana (kontsumo unitateko), (2010)	16 436	16 689
Errentaren bederatzigarren dezila (kontsumo unitateko), (2010)		29 483
Errentaren lehen dezila (kontsumo unitateko), (2010)		8 083

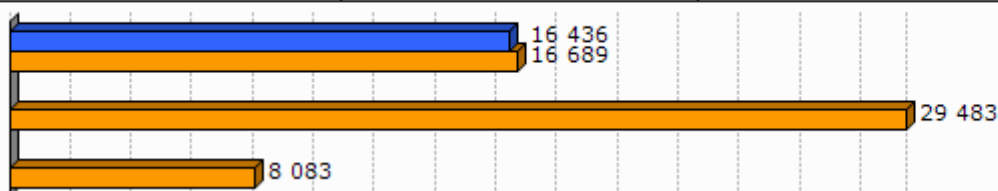

Unit.: €
INSEE, 2010

	Errenta dezilen arteko distantzia (kontsumo unitateko), (2010)
1. Idauze-Mendi	
2. Zuberoako herri elkargoa	3,7

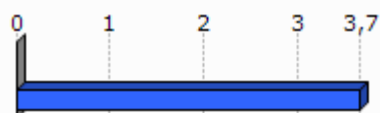

Unit.: Unitate gabekoa
INSEE, 2010

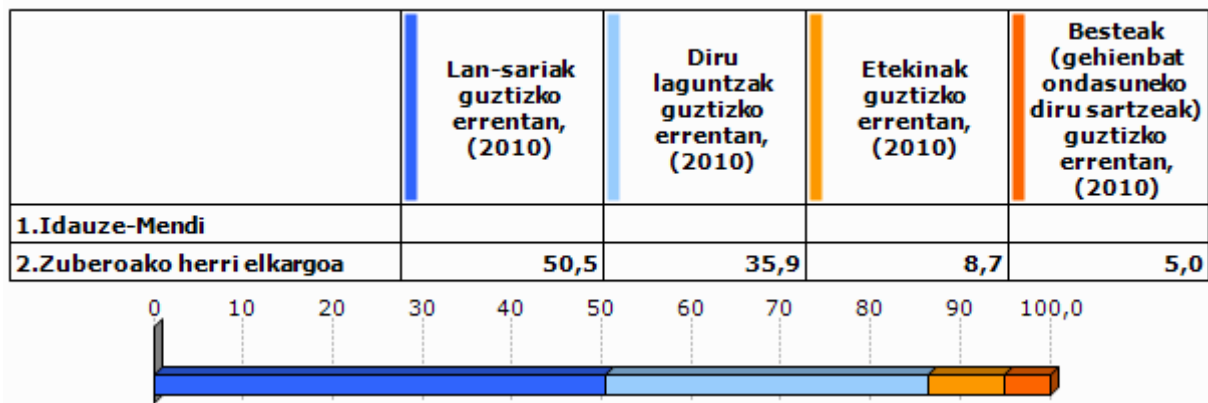

Unit.: %
INSEE, 2010

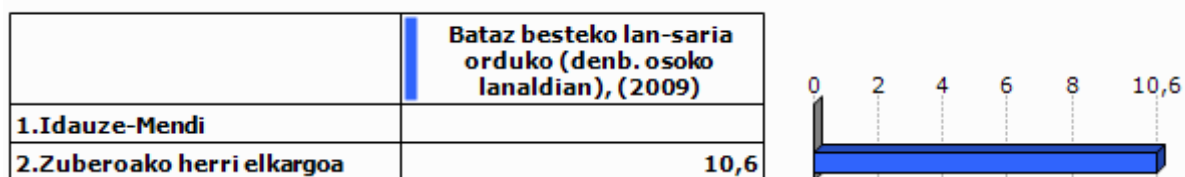

Unit.: €
INSEE, 2009

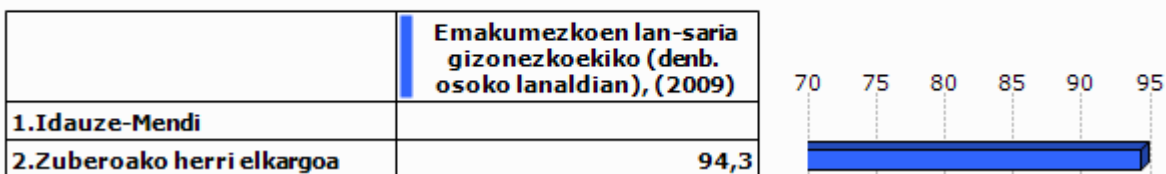

Unit.: %
INSEE, 2009

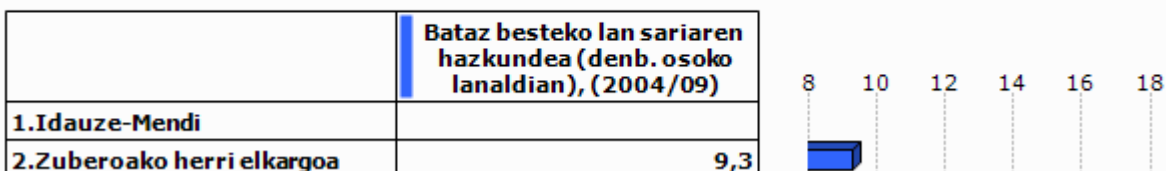

Unit.: %
INSEE, 2004/2009

2.5 Arrisku ekonomikoaren menpeko giza talde nagusiak

Gazteak

	Gazteen iraute tasa, (1999/2009)	Emakumezko gazteen iraute tasa, (1999/2009)
1. Idauze-Mendi	-57,0	-49,8
2. Zuberoako herri elkargoa	-31,3	-37,9
3. Barnekaldea	-16,9	-19,8
4. Iparraldea	-4,8	-3,8
5. Euskal Herria	15,3	15,5

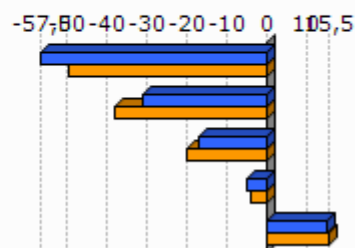

Unit.: %
INSEE eta INE. Ekoizpen propioa., 1999/2009

	Gazte langabetuak (<25 urte) langabetu guztiekiko (2011)	Gazte langabetuen hazkundera (<25 urte) (2007/11)
1. Idauze-Mendi	0,0	
2. Zuberoako herri elkargoa	5,2	-39,1
3. Barnekaldea	6,2	34,1
4. Iparraldea	14,6	45,2
5. Euskal Herria	9,0	102,5

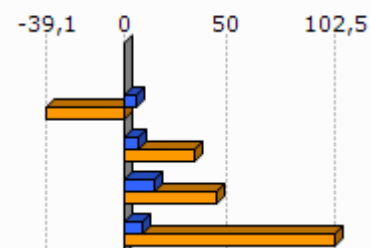

Unit.: %
Pôle emploi eta Espainiako Enplegu eta Gizarte Segurantza Ministerioa, 2007/2011

	1. Idauze-Mendi	2. Zuberoako herri elkargoa
Emakumezko gazteen (18-25) batz besteko lan-saria orduko (denb. osoko lanaldian), (2009)		7,9
Gizonezko gazteen (18-25) batz besteko lan-saria orduko (denb. osoko lanaldian), (2009)		8,8

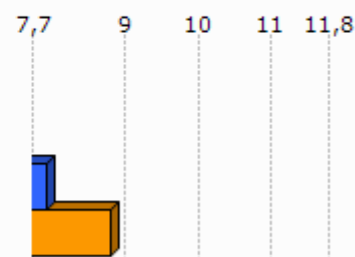

Unit.: €
INSEE, 2009

Adinekoak

	1.Idauze-Mendi	2.Zuberoako herri elkargoa	3.Barnekaldea	4.Iparraldea
65 urtetik gorako biztanleak etxean bakarrik, (2009)	4	968	2 422	19 864
75 urtetik gorako biztanleak etxean bakarrik, (2009)	4	654	1 524	12 683

Unit.: Kopuru gordina
INSEE, 2009

	Adineko biztanleen bakartasun maila (>65 urte), (2009)	Zaharren menpekotasun indizea, (2009)
1.Idauze-Mendi	7,7	30,8
2.Zuberoako herri elkargoa	27,6	45,2
3.Barnekaldea	24,6	39,4
4.Iparraldea	31,4	35,1
5.Euskal Herria		29,7

Unit.: %
INSEE eta INE, 2009

Guraso bakarreko familiak

	1.Idauze-Mendi	2.Zuberoako herri elkargoa	3.Barnekaldea	4.Iparraldea
Guraso bakarreko (<65 urte) familia nuklearrak, (2009)	12	302	856	9 983

Unit.: Kopuru gordina
INSEE, 2009

	Guraso bakarreko (<65 urte) familia nuklearren proportzioa, (2009)	Guraso bakarreko (<65 urte) familia nuklearren emakumezko otasuna, (2009)
1.Idauze-Mendi	15,0	66,7
2.Zuberoako herri elkargoa	8,1	75,9
3.Barnekaldea	7,4	77,0
4.Iparraldea	12,5	83,0

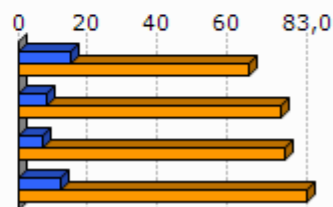

Unit.: %
INSEE, 2009

	1.Idauze-Mendi	2.Zuberoako herri elkargoa	3.Barnekaldea	4.Iparraldea
Guraso bakarreko haur kopurua (0-24 urte bitartean), (2009)	16	318	931	11 658

Unit.: Kopuru gordina
INSEE, 2009

	Guraso bakarreko haur kopuruaren proportzioa (0-24 urte bitartean), (2009)
1.Idauze-Mendi	25,0
2.Zuberoako herri elkargoa	13,5
3.Barnekaldea	11,1
4.Iparraldea	19,8

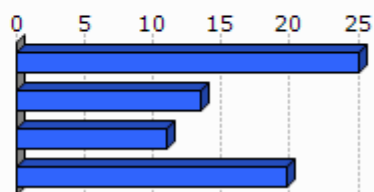

Unit.: %
INSEE, 2009

3. Jarduera ekonomikoa

3.1 Ehun ekonomikoa

	1. Idauze-Mendi	2. Zuberoako herri elkargoa	3. Barnekaldea	4. Iparraldea	5. Euskal Herria
Establezimendu kopurua (2013-01)	30	1 136	3 839	22 899	243 998

Unit.: Kopuru gordina
SIRENE, DIRAE eta CAMERDATA, 2013-01

	Lehen sektoreko establezimenduen proportzioa (2013-01)	Industria sektoreko establezimenduen proportzioa (2013-01)	Eraikuntza sektoreko establezimenduen proportzioa (2013-01)	Zerbitzuen sektoreko establezimenduen proportzioa (2013-01)
1. Idauze-Mendi	13,3	13,3	13,3	60,0
2. Zuberoako herri elkargoa	19,1	13,3	6,6	61,0
3. Barnekaldea	24,5	10,7	7,3	57,5
4. Iparraldea	6,3	6,1	8,0	79,6
5. Euskal Herria	3,3	8,3	13,9	74,5

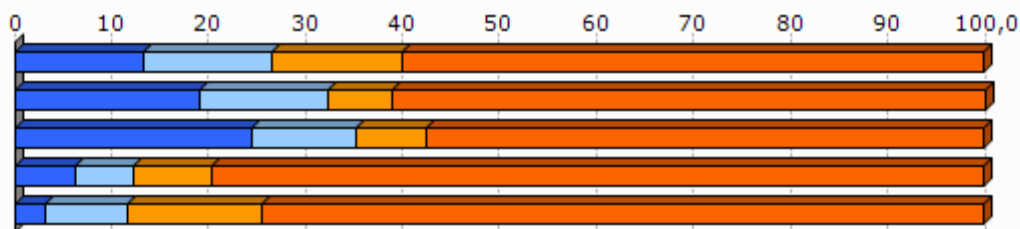

Unit.: %
SIRENE, DIRAE eta CAMERDATA, 2013-01

	Establezimenduen bertakotutze tasa (2013-01)
1. Idauze-Mendi	100,0
2. Zuberoako herri elkargoa	95,7
3. Barnekaldea	96,3
4. Iparraldea	89,8
5. Euskal Herria	90,6

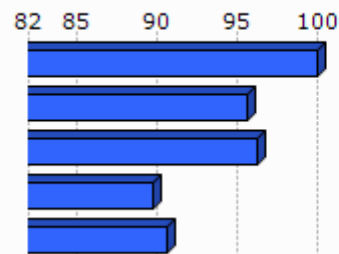

Unit.: %
SIRENE, DIRAE eta CAMERDATA. Ekoizpen propioa., 2013-01

	Jarduera industrialeko teknologia maila handia (2013-01)	Jarduera industrialeko teknologia maila ertain-handia (2013-01)	Jarduera industrialeko teknologia maila ertain-txikia (2013-01)	Jarduera industrialeko teknologia maila txikia (2013-01)
1. Idauze-Mendi	0,0	0,0	0,0	100,0
2. Zuberoako herri elkargoa	20,0	1,3	32,5	63,6
3. Barnekaldea	1,0	2,5	22,7	73,9
4. Iparraldea	1,8	10,2	24,8	63,2
5. Euskal Herria	1,8	15,6	44,0	38,6

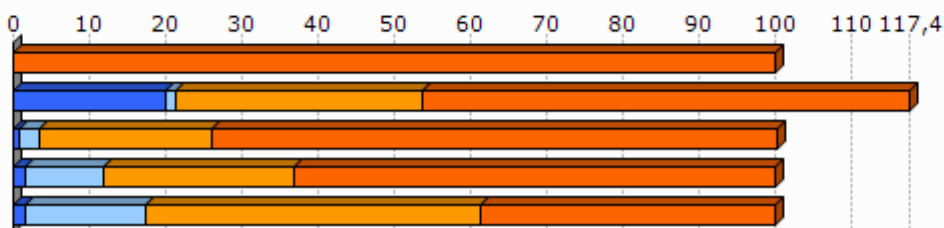

Unit.: %
SIRENE, DIRAE eta CAMERDATA, 2013-01

3.2 Giza lan eskua

	Biztanleria aktiboaren egituraren indizea (2009)	Hurrengo hamarkadan erretiroa hartu behar duen langilegoa (2009)
1. Idauze-Mendi	22,8	34,8
2. Zuberoako herri elkargoa	33,5	39,1
3. Barnekaldea	31,3	36,2
4. Iparraldea	32,0	33,5
5. Euskal Herria		13,3

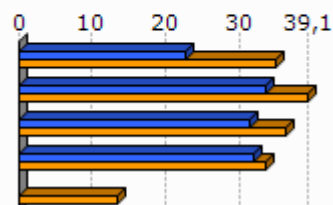

Unit.: %
INSEE eta INE, 2009

	Udalerrian bizi diren landunak, udalerriko lanpostuekiko (2009)	Udalerrian bizi eta lan egiten duten landunak, udalerriko landunekiko (2009)
1. Idauze-Mendi	-16,3	33,2
2. Zuberoako herri elkargoa	-8,6	41,2
3. Barnekaldea	-9,4	40,3
4. Iparraldea	0,3	37,0

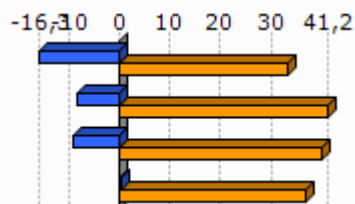

Unit.: %
INSEE, 2009

	Tokiko ekonomiara bideratutako enplegua (2009)	Tokiko ekonomiara bideratutako enpleguaren hazkundera (1999/2009)
1. Idauze-Mendi	54,1	1,1
2. Zuberoako herri elkargoa	55,1	-6,1
3. Barnekaldea	54,9	-4,4
4. Iparraldea	70,2	-2,1

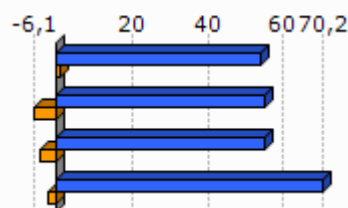

Unit.: %
INSEE, 1999/2009

	Ekintzaitetasun ekonomikoaren tasa (2013-01)
1. Idauze-Mendi	100,0
2. Zuberoako herri elkargoa	88,3
3. Barnekaldea	89,0
4. Iparraldea	84,0
5. Euskal Herria	84,0

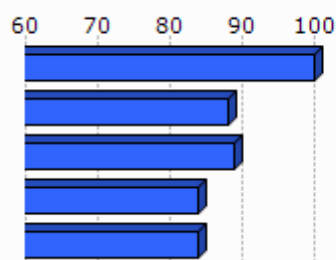

Unit.: %
SIRENE, DIRAE eta CAMERDATA, 2013-01

	Autonomoen tasa (2013-01)
1. Idauze-Mendi	16,1
2. Zuberoako herri elkargoa	24,1
3. Barnekaldea	27,9
4. Iparraldea	17,7
5. Euskal Herria	19,0

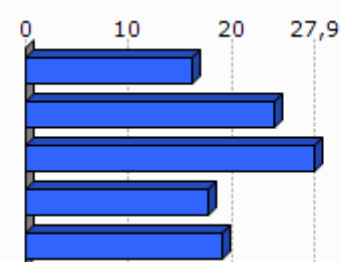

Unit.: %
SIRENE eta Espainiako Enplegu eta Gizarte Segurantzaren Ministerioa. Ekoizpen propioa., 2013-01

3.3 Laborantza

	Ustiategi kopurua (2010)	Ustiategiaren hazkundera (2000/10)
1. Idauze-Mendi	16	-6
2. Zuberoako herri elkargoa	740	-127
3. Barnekaldea	2 863	-445
4. Iparraldea	4 453	-1 415
5. Euskal Herria	37 090	-34 609

Unit.: Kopuru gordina
Frantziako Laborantza, Nekazaritzako Elikagaien eta Basoen Ministerioa eta INE, 2000/10

	Ustiatgien hazkundea (2000/10), (Unit.: %)	Bataz besteko produkzio gordina ustiategiko (2010)
1. Idauze-Mendi	-27,3	37,6
2. Zuberoako herri elkargoa	-14,6	41,9
3. Barnekaldea	-13,5	51,8
4. Iparraldea	-25,6	49,7
5. Euskal Herria	-48,3	

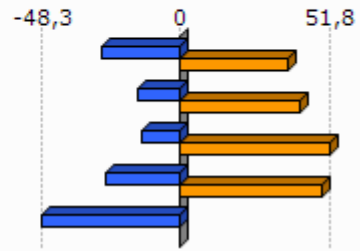

Unit.: K€

Frantziako Laborantza, Nekazaritzako Elikagaien eta Basoen Ministerioa eta INE, 2000/10

Frantziako Laborantza, Nekazaritzako Elikagaien eta Basoen Ministerioa, 2010

	Ustiatgien bataz besteko NAE azalera (2010)	NAE azaleraren hazkundea (2000/10)
1. Idauze-Mendi	29,5	-16,5
2. Zuberoako herri elkargoa	31,6	-8,6
3. Barnekaldea	31,4	-6,9
4. Iparraldea	28,1	-9,6
5. Euskal Herria	23,5	-13,7

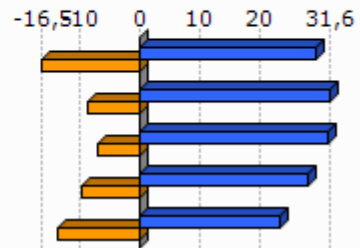

Unit.: Unit.: Ha/ustiategiko; %

Frantziako Laborantza, Nekazaritzako Elikagaien eta Basoen Ministerioa eta INE, 2000/10

	Oinordegabeko 50 urtetik gorako ustiategi-buruak (2010)
1. Idauze-Mendi	
2. Zuberoako herri elkargoa	24,5
3. Barnekaldea	23,4
4. Iparraldea	27,9

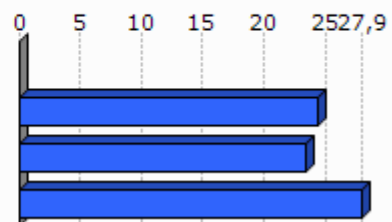

Unit.: %

Frantziako Laborantza, Nekazaritzako Elikagaien eta Basoen Ministerioa, 2010

4. Lurralde antolamendua eta hirigintza

4.1 Lurralde antolamendua

	NATUR A2000 eremua (2013-05)	ZNIEFF I eremua (2010)	ZNIEFF II eremua (2010)
1. Idauze-Mendi	6,1	0,0	6,9
2. Zuberoako herri elkargoa	29,4	6,8	46,8
3. Barnekaldea	24,8	6,3	38,2
4. Iparraldea	23,9	6,0	33,1

Unit.: %

Frantziako Ekologia, Garapen Iraunkorra eta Energiaren Ministerioa, 2013/05 eta 2010

	Lurraren artifizializazioa (%), 2006
1. Idauze-Mendi	0,0
2. Zuberoako herri elkargoa	1,2
3. Barnekaldea	1,4
4. Iparraldea	6,6
5. Euskal Herria	2,5

Unit.: %

Corine Land Cover, 2006

	1. Idauze-Mendi
Lur artifizializazioaren hazkundera (1990/2000)	
Lur artifizializazioaren hazkundera (2000/06)	

Unit.: %

Corine Land Cover, 1990/2000 eta 2000/2006

	PLHaren presentzia (2011)	Hirigintza arautzeko planen presentzia (2011)	Lurralde Koherentziarako Planen presentzia (SCOT) (2013)
1. Idauze-Mendi	EZ	CarteCom (Egiten ari)	EZ

Unit.: Bai/Ez; presentzia eta tipologia; Bai/Ez

DATAR, 2011

DGALN, 2013

	2.Zuberoako herri elkargoa	3.Barnekaldea	4.Iparaldea
Hirigintza dokumenturik gabeko herriak (%), (2011)	51,4	47,8	35,2
Lurralde Koherentziarako Plana duten herriak (%), (2013)	0,0	7,1	33,3
PLHa duten herriak (%), (2011)	0,0	0,9	6,3

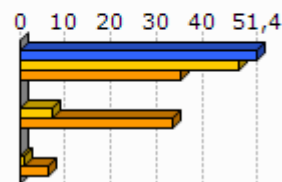

Unit.: %
 DATAR, 2011
 DGALN, 2013

4.2 Hirigintza

	Baimendutako etxebizitza eraikuntzen batz besteko kopurua urtero (2002/07)	Baimendutako etxebizitza eraikuntzen batz besteko kopurua urtero (2008/12)
1.Idauze-Mendi	2	2
2.Zuberoako herri elkargoa	67	47
3.Barnekaldea	497	619
4.Iparaldea	3 223	3 071
5.Euskal Herria	33 607	19 397

Unit.: Kopuru gordina
 Frantziako Ekologia, Garapen Iraunkorra eta Energiaren Ministerioa eta Espainiako Sustapen Ministerioa, 2002/07 eta 2008/2012

	Baimendutako etxebizitza eraikuntzen batz besteko azalera urtero (2002/07)	Baimendutako etxebizitza eraikuntzen batz besteko azalera urtero (2008/12)
1.Idauze-Mendi	320	266
2.Zuberoako herri elkargoa	8 798	6 630
3.Barnekaldea	60 953	62 185
4.Iparaldea	310 544	275 668
5.Euskal Herria	2 974 544	1 829 868

Unit.: m2
 Frantziako Ekologia, Garapen Iraunkorra eta Energiaren Ministerioa eta Espainiako Sustapen Ministerioa, 2002/07 eta 2008/2012

5. Etxebizitza

	Etxebizitza parkearen hazkundera (1999/2009)	Bigarren etxebizitzien hazkundera (1999/2009)
1. Idauze-Mendi	9,8	-16,8
2. Zuberoako herri elkargoa	7,3	12,9
3. Barnekaldea	14,8	32,7
4. Iparraldea	19,0	34,3
5. Euskal Herria	15,7	1,4

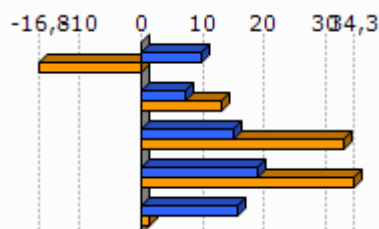

Unit.: %
INSEE eta INE, 1999/2009

	Bigarren etxebizitzien presentzia (2009)	Etxebizitza hutsen presentzia (2009)
1. Idauze-Mendi	7,6	5,1
2. Zuberoako herri elkargoa	13,9	7,8
3. Barnekaldea	13,8	7,2
4. Iparraldea	20,8	4,3
5. Euskal Herria	7,2	8,3

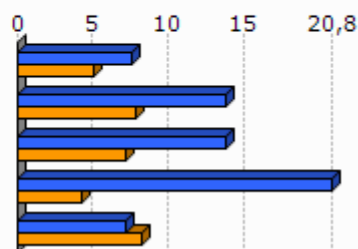

Unit.: %
INSEE eta INE, 2009

	Etxebizitzien batz besteko prezioa (2013)
1. Idauze-Mendi	1 604
2. Zuberoako herri elkargoa	1 588
3. Barnekaldea	1 704
4. Iparraldea	2 024
5. Euskal Herria	2 565

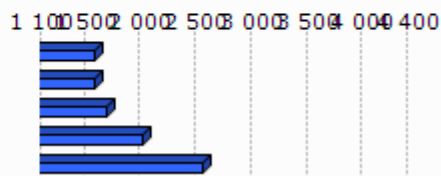

Unit.: €/m2
Ekoizpen propioa, 2013
* Euskal Herria: Zazpi hiriburu eta 25.000 biztanletik gorako udalerrien batz bestekoa.

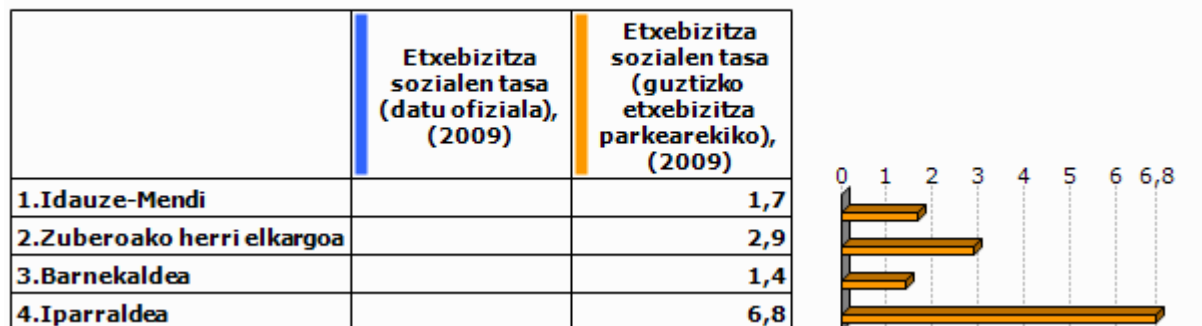

Unit.: %

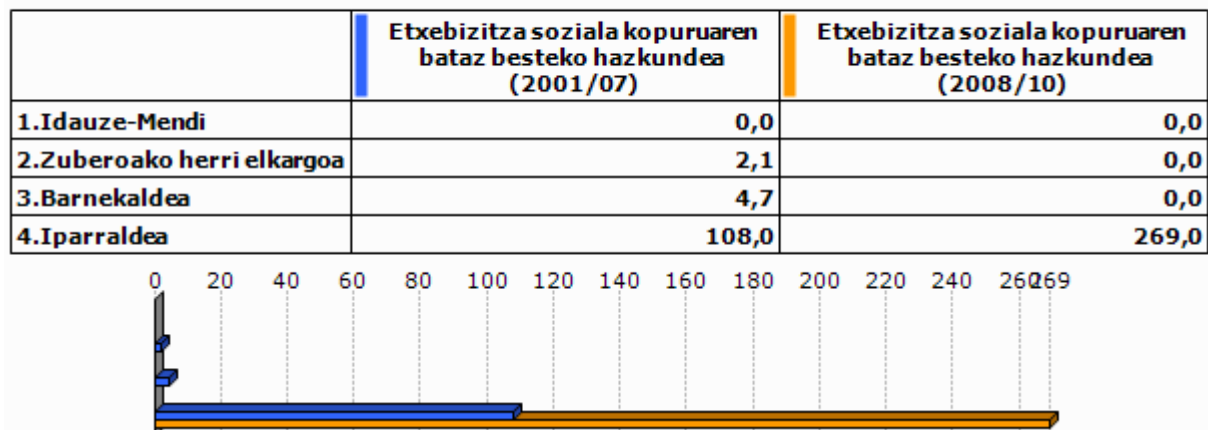
Lurralde berdintasuna eta etxebizitzaren ministerioa, 2009
Akitaniako DREAL eta INSEE. Ekoizpen propioa., 2009Unit.: urteko batz besteko kopurua
DREAL Aquitaine, 2001/07 eta 2008/2010

6. Azpiegitura eta zerbitzuen irisgarritasuna

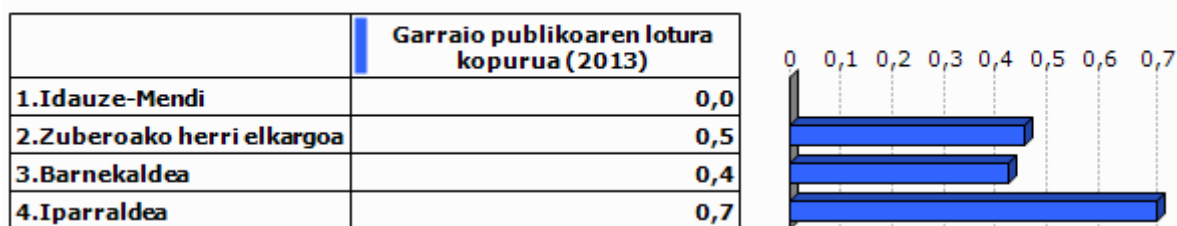

Unit.: Kopuru gordina
Ekoizpen propioa, 2013

	1. Idauze-Mendi	2. Zuberoako herri elkargoa	3. Barnekaldea	4. Iparraldea	5. Euskal Herria
Osasun zentro azpiegitura gertuenera errepide bidezko distantzia (2012)	5,8	11,8	10,6	9,2	2,7
Ospital gertuenera errepide bidezko distantzia (2012)	5,8	6,7	9,5	9,4	2,2
Txikizkako merkataritza gertuenera errepide bidezko distantzia (2012)	4,1	3,1	3,2	2,5	1,3
Janarizko txikizkako merkataritza gertuenera errepide bidezko distantzia (2012)	4,1	3,1	3,6	2,9	2,4
Finantza bulego gertuenera errepide bidezko distantzia (2012)	5,8	6,3	8,2	7,3	3,7

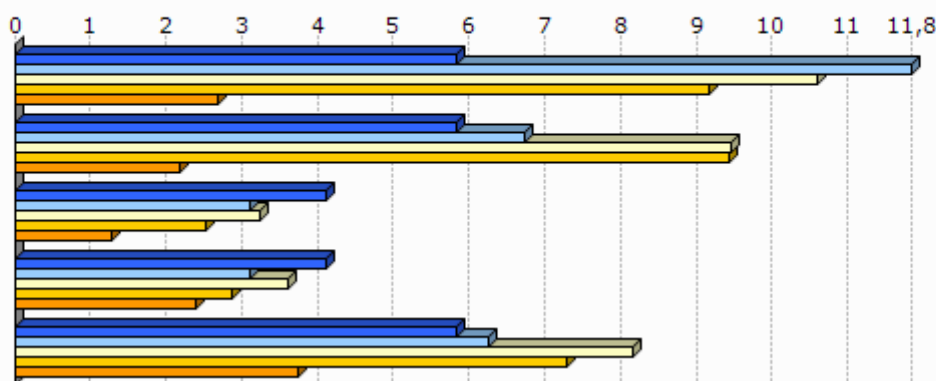

Unit.: Km.

INSEE, Nafarroako Gobernua, EUSTAT, Nafarroako Datu Espazialen Azpiegitura eta Espainiako Sustapen Ministerioa. Ekoizpen propioa., 2012

INSEE, EUSTAT eta Nafarroako Datu Espazialen Azpiegitura. Ekoizpen propioa., 2012

INSEE, EUSTAT, CAMERDATA eta Espainiako Sustapen Ministerioa. Ekoizpen propioa., 2012

INSEE, EUSTAT, CAMERDATA eta Espainiako Sustapen Ministerioa. Ekoizpen propioa., 2012

INSEE, EUSTAT eta CAMERDATA. Ekoizpen propioa., 2012

7.Tokiko fiskalitate zuzena

	Etxebizitzei ezarritako zerga (TH), (2012)	Eraikitako lurrei ezarritako zerga (TFB), (2012)	Eraiki gabeko lurrei ezarritako zerga (TFNB), (2012)	Enpresei ezarritako zerga (CFE), (2012)
1. Idauze-Mendi	10,0	8,0	35,0	
2. Zuberoako herri elkargoa	9,7	8,1	32,2	
3. Barnekaldea	13,9	8,7	32,4	22,2
4. Iparraldea	14,0	9,3	32,2	22,3
Zuberoako herri elkargoko fiskalitate zuzena	8,4		1,5	26,1

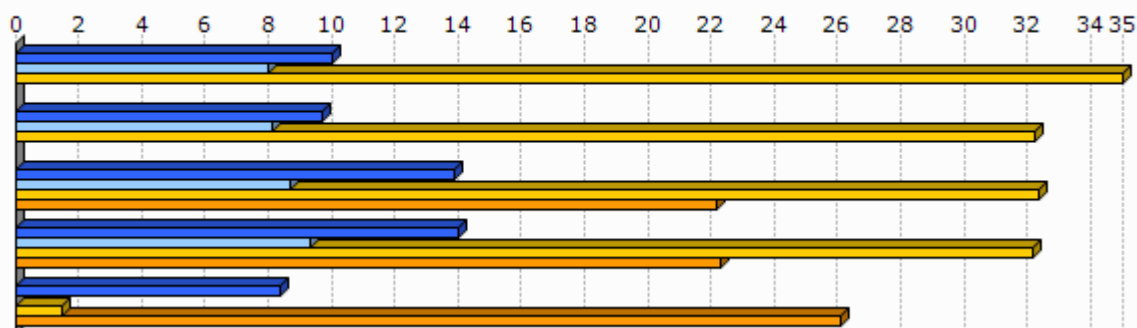

Unit.: %

Kondu publikoen, aurrekontuaren eta estatu erreformaren ministerioa, 2012

	1. Idauze-Mendi
Eraiki gabeko lurrei ezarritako zergaren urteko batz besteko hazkundea (TFNB) (2008/12)	1,2
Eraikitako lurrei ezarritako zergaren urteko batz besteko hazkundea (TFB) (2008/12)	1,7
Etxebizitzei ezarritako zergaren urteko batz besteko hazkundea (TH) (2008/12)	1,7

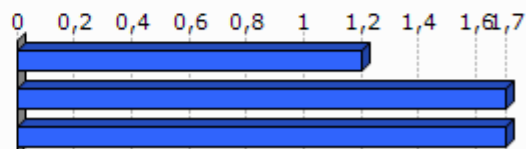

Unit.: %

Kondu publikoen, aurrekontuaren eta estatu erreformaren ministerioa, 2008/12

8. Tokiko nortasuna eta joera politikoa

8.1 Tokiko nortasuna



Unit.: ‰
INSEE. Ekoizpen propioa., 2013

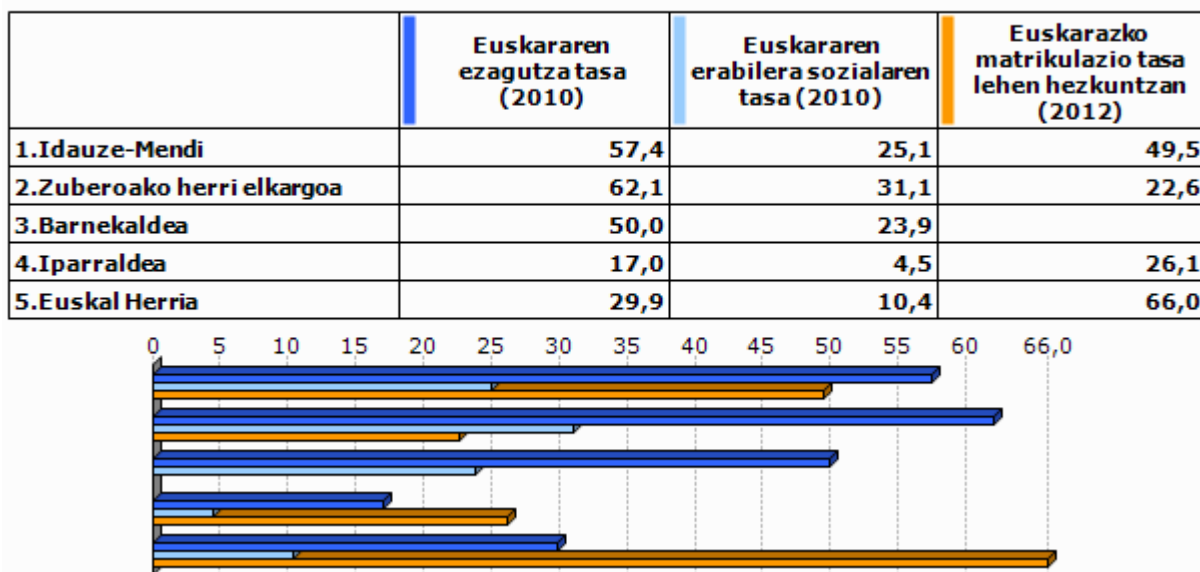

Unit.: ‰
Euskal Herriko Hizkuntza Adierazle Sistema (EAS), INSEE, EUSTAT, INE eta Nafarroako Estatistika Zerbitzua., 2010
Pirinio Atlantikoetako Hezkuntza Nazionalaren Departamentu Zerbitzua, EUSTAT eta Nafarroako Gobernu., 2012

	1. Idauze-Mendi	2. Zuberoako herri elkargoa	3. Barnekaldea	4. Iparraldea	5. Euskal Herria
Euskarazko Haur Hezkuntza-Lehen Hezkuntza azpiegitura gertuenera errepide bidezko distantzia (2012)	22,6	28,9	14,7	12,2	7,4
Haur Hezkuntza-Lehen Hezkuntza azpiegitura gertuenera errepide bidezko distantzia (2012)	0,0	1,0	1,2	0,9	2,3
Euskarazko bigarren hezkuntzako azpiegitura gertuenera errepide bidezko distantzia (2012)	27,6	36,2	25,3	21,2	19,0
Bigarren hezkuntzako azpiegitura gertuenera errepide bidezko distantzia (2012)	5,8	6,3	7,4	6,9	1,6
Euskaltegi gertuenera errepide bidezko distantzia (2012)	5,8	11,7	10,7	9,4	9,7

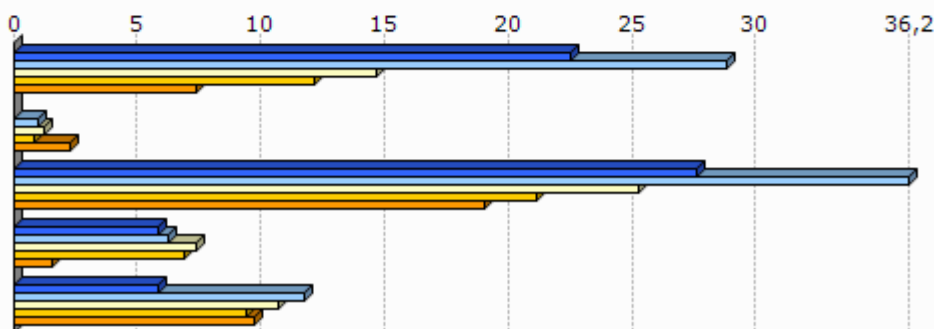

Unit.: Km.

Seaska, INSEE, Nafarroako Gobernua, EUSTAT eta Espainiako Sustapen Ministerioa. Ekoizpen propioa., 2012
 INSEE, Nafarroako Gobernua, EUSTAT, Nafarroako Datu Espazialen Azpiegitura eta Espainiako Sustapen Ministerioa. Ekoizpen propioa., 2012
 INSEE, Nafarroako Gobernua, EUSTAT eta Espainiako Sustapen Ministerioa. Ekoizpen propioa., 2012
 INSEE, EUSTAT eta Nafarroako Datu Espazialen Azpiegitura. Ekoizpen propioa., 2012
 AEK, HABE, IKA eta bilaketa propioa. Ekoizpen propioa., 2012

8.2 Joera politikoa

	2008ko udal hauteskundeetako abstentzio maila
1. Idauze-Mendi	15,6
2. Zuberoako herri elkargoa	15,3
3. Barnekaldea	14,4
4. Iparraldea	30,7

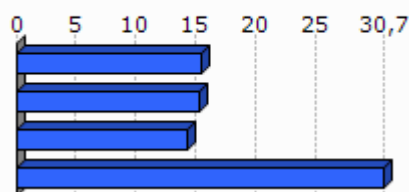

Unit.: %

Frantziako Barne Ministerioa, 2008

	1. Idauz e-Mendi	2. Zuberoako herri elkargoa	3. Barnekaldea	4. Iparraldea
Eskualdeko hauteskundeetako abstentzioaren bilakaera (2004/10)	8,3	30,9	39,8	35,1
Legebiltzarreko hauteskundeetako abstentzioaren bilakaera (2007/12)	4,1	13,2	6,2	6,8
Lehendakaritza hauteskundeetako abstentzioaren bilakaera (2007/12)	24,6	23,5	24,7	31,5
Europar legebiltzarreko hauteskundeetako abstentzioaren bilakaera (2004/09)	27,2	-3,1	-3,4	-0,2

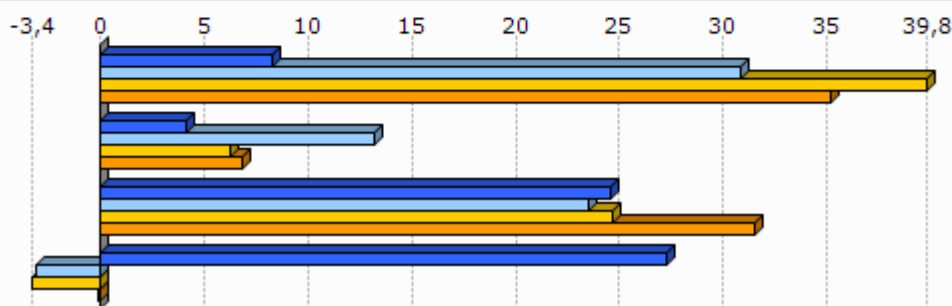

Unit.: %

Frantziako Barne Ministerioa, 2004/12

	Ezker muturreko alderdien hautesk undeen batz besteko presentzia	Ezkerreko alderdien hautesk undeen batz besteko presentzia	Alderdi abertzaleen hautesk undeen batz besteko presentzia	Eskuineko alderdien hautesk undeen batz besteko presentzia	Eskuin muturreko alderdien hautesk undeen batz besteko presentzia
1. Idauze-Mendi	3,8	33,4	9,4	43,5	3,2

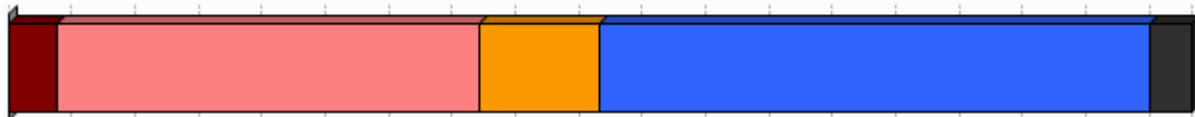

Unit.: %

Frantziako Barne Ministerioa. Ekoizpen propioa., 2008/12

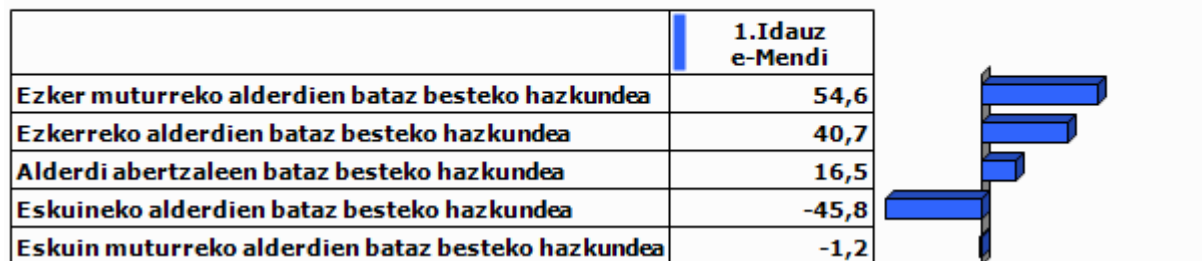

Unit.: %

Frantziako Barne Ministerioa. Ekoizpen propioa., 2001/12

9.0 harrak

GAZTEEN ETA EMAKUMEZKO GAZTEEN IRAUTE TASA

Gazteen iraute tasak eta emakumezko gazteen iraute tasak azken hamarkadako gazte kopuruaren hazkundea neurtzen dute. 1999 urteko 10 eta 19 urte bitarteko (emakumezko) gazteen kopurua 2009 urteko 20 eta 29 urte bitarteko (emakumezko) gazteen kopuruarekin alderatuz ekoizturiko adierazlea da, kasu bietan. Saldo positiboak zein negatiboak (emakumezko) gazteen erakartzea zein ihesa aditzera ematen digute.

LANGABEZIA

Enplegu bulegoetan langabetu gisa (A kategoria, Pôle emploi-ren sailkapenaren arabera) erregistraturiko pertsona kopurua aditzera ematen du.

Enplegua sustatzeko instituzioetan langabetu gisa erregistratzeko bi arrazoi erakusten dira hemen:

- Lan kaleratzeagatik: Arrazoi ezberdinetatik eratorri daitekeen egoera.
- Lan kontratu bukaeragatik: Epe mugatuko kontratu baten amaiera dela medio.

Badira langabetu gisa erregistratua egoteko egoera mota gehiago, hala nola, dimisioak eta lehenengo aldiz lan merkatura gerturatzen direnak, baina ez ditugu txostenean erantsi langabetu kopuru txikiak barnebiltzen baitituzte.

FORMAZIOA

Gizartearen formazioa INSEEren sailkapenean oinarritua dago baina hemen zabalago lantzen da. Ondorioz, 15 urtetik gorako jendetzak lortutako maila altueneko diploma aztertzen da hurrengo taulan ageri den baliokidetzen arabera:

GAINDEGIAko nomenklatura	INSEE ko nomenklatura
Diploma profesionalik gabeko biztanleria (% 15+ urte)	Pas de scolarité Aucun diplôme mais scolarité jusqu'en école primaire ou au collège Aucun diplôme mais scolarité au-delà du collège
Diploma gorenatzat, teknikalari diploma oinarritzkoa duen biztanleria (% 15+ urte)	Certificat c'études primaires BEPC, brevet élémentaire, brevet des collèges Certificat c'aptitudes professionnelles, brevet de compagnon Brevet d'études professionnelles
Diploma gorenatza, batxilergoa duen biztanleria (% 15+ urte)	Baccalauréat général, brevet supérieur Bac technologique ou professionnel, brevet professionnel ou de technicien, BEC, BEI, BEH, capacité en droit
Diploma gorenatza, goi mailako ikasketetako diploma duen biztanleria (% 15+ urte)	Diplôme universitaire de 1er cycle, BTS, DUT, diplôme des professions sociales ou de santé, d'infirmière(ier) Diplôme universitaire de 2ème ou 3ème cycle (y compris médecine, pharmacie, dentaire), diplôme d'ingénieur, d'une grande école, doctorat, etc.

ERRENTA

INSEEk udalerrri mailan errentaren datuak udalerrri handientzat soilik argitaratzen ditu sekretu estatistikoa dela medio. Hori dela eta, maiz ez dago udalerrri mailako daturik tauletan.

Kontsumo Unitatea (KU)

Errentaren inguruko datuak *Kontsumo Unitatearen* (Unité de Consommation–UC) arabera ageri dira.

Kontsumo Unitatea Ekonomi Lankidetzaren eta Garapenerako Erakundeak (ELGE) definitutako koefiziente batzuen arabera etxalde bakoitzean diren pertsonen kontsumoaren ponderazioz sortutako unitatea da. Koefiziente horiek honakoak dira:

- 1: etxaldeko lehen helduarentzat
- 0.5: hamalau urtetik gorako beste pertsonentzat
- 0.3: hamalau urtetik beherako haurrentzat

Errentaren datuak *Kontsumo Unitatearen* arabera ematearen helburua etxaldeen arteko konposizio desorekak neutralizatzea da.

Mediana, dezilak eta errenta dezilen arteko distantzia

Errenta mediana eta errentaren lehen eta bederatzigarren dezila ageri da tauletan. Medianak errentaren arabera tamaina bereko bi multzotan banatzen du populazioa eta dezilek hamar zatitan banatzen dute. Lehen errenta dezilak errenta apalenak aditzera ematen ditu. Errenta dezilen arteko distantziak errenta banaketa desorekatuaren maila neurtzen du.

Errentaren jatorria

Errentaren jatorri posibleak lau dira:

- Lan sariak
- Diru laguntzak: erretiroen diru sartzak, pentsioak...
- Etekinak: horiek dira profesio liberalen diru sartzak
- Besteak (gehienbat ondasuneko diru sartzak): ondasunei esker egindako diru sartzak

ADINEKOAK

- Adinekoen bakartasun maila

Etxean bakarrik bizi den 65 urtetik gorako biztanleria kopurua aditzera ematen du, adin horretako ehun biztanleko.

- Zaharren menpekotasun indizea

65 urtetik gorako biztanleria kopurua aditzera ematen du, hauetaz arduratzeko adinean (15 eta 64 urte bitartean) dagoen ehun biztanleko.

GURASO BAKARREKO FAMILIAK

Familiaren definizioa

- Familia bat: Gutxienez etxalde batean bi pertsonen osatutako nukleo bat da. Honakoak dira aukerak:
 - bikote bat (eta bere haurrak baldin badira)
 - heldu bakar bat bere haurr(ar)ekin
- Familia baten seme/alabak: Pertsona bat familia baten seme edo alaba gisa aintzat hartzeko bikotekide gabe eta etxaldean haur propiorik gabe (baldin baditu) bizi behar da.

Guraso bakarreko familiak

Soilik 65 urte arteko guraso bakarreko familia monoparentalak aintzat hartu ditugu haurren zaintza eta erantzukizunerako zailtasunak izan ditzaketen familia unitateak kuantifikatzeko asmoz. Horrela, guraso bakarreko familietan non zaintza eta erantzukizunak kontrako norabidean izan daitezkeen alboratu ditugu.

JARDUERA EKONOMIKOA

Establezimenduen bertakotze tasa

Establezimenduen bertakotze tasak udalerriko establezimendu guztien artean egoitza nagusia Euskal Herrian dutenen ehunekoa aditzera ematen du.

Tokiko ekonomiara bideratutako enplegua

Ondasun eta zerbitzuen ekoizpenerako maila lokalean aurrera eramaten diren jarduerak dira eta hauen helburua tokiko biztanleen beharrak asetzear datza, izan bertakoa nahiz turista. Guztizko enpleguan tokiko ekonomiara bideratutako enpleguaren ehunekoa adierazten da.

Ekintzailetasun ekonomikoaren tasa

Ekintzailetasun ekonomikoaren tasak udalerriko establezimendu guztien artean egoitza nagusia udalerrian bertan dutenen ehunekoa aditzera ematen du

Biztanleria aktiboaren egituraren indizea

Biztanleria aktiboaren egituraren indizeak 15 eta 39 urte bitarteko ehun biztanle aktiboko 40 eta 64 urte bitarteko biztanle aktibo kopurua esaten digu. Biztanleria aktiboaren egituraren zahartze maila neurtzeko adierazlea da.

TOKIKO FISKALITATE ZUZENA**CFE**

Enpresei doakien zerga *Cotisation Foncière des Entreprises (CFE)* delakoa 2010 urtean ezarritako zerga da.

Herri elkargoen tokiko fiskalitate zuzena

Herri elkargoentzat, bi informazio ezarriak izan dira:

- Lehena, herri elkargoko lurraldean diren udalerrien zergaren bataz bestekoa, herriko etxeak finkatzen duen tasa herri elkargoko testuinguruan ikusteko.
- Bestea, herri elkargoak berak ezartzen duen zerga, informazio gehigarri bezala jarria ageri dena.

HAUTESKUNDEAK**Aintzat harturiko hauteskundeak**

Udalerrri mailako joera politikoaren azterketarako hauteskunde ezberdinetan lehen itzuliko emaitzak baliatuak izan dira. Horretarako, aniztasun politiko zabala erakusten duten hauteskundeak aintzat hartu dira. Hauteskunde mota bakoitzean izandako bilakaeraren neurketarako hauteskunde mota bakoitzeko azken bi deialdiak kontutan hartu dira.

Hona erabiliak izan diren hauteskundeak:

2001eko Udal hauteskundeen lehen itzulia	2008ko Udal hauteskundeen lehen itzulia
2007ko legebiltzarreko hauteskundeen lehen itzulia	2012ko Legebiltzarreko hauteskundeen lehen itzulia
2004ko Europar legebiltzarreko hauteskundeen lehen itzulia	2009ko Europar legebiltzarreko hauteskundeen lehen itzulia

Udalerrriko hauteskundeen kasuan, soilik 3.500 biztanletik gorako udalerrien emaitzak kontutan izan dira kopuru horren azpitik diren udalerrietan Frantziako hauteskunde sisteman indarrean den "panachage" delakoak ezinezkoa egiten baitu hautagaiak blokeen sailkapenetan txertatzea.

Alderdien sailkapena

Hauteskundeetan aurkezturiko hautagai zein alderdiak bost bloke handietan sailkatu ditugu joera politikoaren izaera zein honen bilakaera modu sintetikoan laburbiltzeko. Hurrengo taulan bost bloke horietan barnebildutako hautagaitzak zehaztuak dira eta ondoan hauteskunde bakoitzean hauentzat Frantziako Barne Ministerioak darabiltzan nomenklatura ageri da. ECO izen generikoa dutenak talde ezberdinetan banatuak izaten ahal dira hautagaiaren iritziz politikoaren arabera.

KODEA		IZENA	UDAL01	UDAL08	LEGISL07	LEGISL12	EUROP04	EUROP09
Ezker muturra	Ezker antikapitalista / komunista	Liste d'extrême-gauche	LXG	LEXG		EXG	LXG	LEXG
		LCR/FO/NPA			EXG			
		Liste du Parti Communiste			COM		LPC	
		Lutte Ouvrière			EXG			
		Liste du PCF et du Parti de gauche						LCOP
		Parti de Gauche						
Ezkerra	Beste	Eric Pététin				ECO		
	Ekologistak	Liste Europe Ecologie les Verts			VEC	VEC		
		Liste des Verts	LVE				LVE	LVEC
		Patit de la Nacion Occitana			ECO			
	Ezker liberala	Liste du Parti socialiste		LSOC	SOC	SOC	LPS	LSOC
	Ezker zentristak	Parti Radical de Gauche						
Abertzaleak	Abertzaleak	Liste Union de la Gauche		LUG				
		Liste divers gauche	LDG	LDVG		DVG		LDVG
		Liste de Gauche	LGA					
Eskuina	Besteak	Liste régionaliste (EHBAI, EHA, EAJ-PNB, ...)	LRG	LREG	REG	REG	LRG	LREG
		Autre liste				AUT		LAUT
		Alliance écologique indépendante				ECO		
		MHAN			ECO			
	Zentrista kontserbadorea	Liste Divers		LDV			LDV	
	Eskuineko zentristak	Liste Chasse-Pêche-Nature et Traditions				CPNT		LCP
		Liste centre-MoDem			LCMD	UDFD		LCMD
		Liste le centre pour la france					CEN	
	Eskuineko bestak	Liste UDF						LUDF
		Liste divers droite	LDD	LDVD	DIV	DVD	LDD	LDVD
Liste de droite		LDR						
Parti Radical Valoisien					PRV			
Zentristak eta eskuin liberala	Liste Majorité-Centristes			LMC				
	Majorité-Nouveau Centre							
Eskuin liberala	Liste de la majorité présidentielle (UMP)		LMAJ	UMP	UMP	LUMF	LMAJ	
Eskuin muturra	Eskuin muturra	Liste du Front national			FN	FN	LFN	LFN
		Liste d'extrême-droite					LXD	LEXD

Hauteskunde emaitzen kalkulua

Bloke bakoitzeko bozka kopurua zenbatua izan da hauteskunde guztietan eta bakoitzaren pisua ehunekotan kalkulatu da (guztizko bozkekiko). Hortik bi operazio egin dira:

- Bloke bakoitzak hauteskunde mota bakoitzeko azken hauteskundeetan izandako bozka ehunekoen batz bestekoa. Hauteskunde horiek honakoak dira: 2008 urteko udal hauteskundeak, 2012 urteko Frantziako Legebiltzarreko hauteskundeak eta 2009 urteko Europar Legebiltzarreko hauteskundeak.

- Bestalde, bloke bakoitzak aurreko hauteskunde mota bakoitzeko izandako presentziaren hazkundera kalkulatu izan da. Azkenik, hazkunde horien bataz bestekoa kalkulatu izan da.

10.E

ranskina: Adierazle zerrenda

Biztanleria osoa (p. munic.)
Biztanleriaren hazkundera (p. munic.) 2006/09
Biztanleriaren hazkundera (p. munic.) 1999/2009
Amatasun indizea
Bizitza proiektuak garatzeko adinekoren iraute eta erakargarritasun tasa
Friz indizea
Zahartze indizea
Emakumezkotasun indizea (15-64)
Jarduera tasa
Emakumezkoen jarduera tasa
Biztanleria aktiboaren hazkundera (1999/2009)
Langabetu kopurua
Langabetuen hazkundera (2007/11)
Emakumezko langabetuak, langabetu guztiekiko
50 eta + urteko langabetuak, langabetu guztiekiko
50 eta + urteko langabetuen hazkundera (2007/11)
Lan-kaleraketagatik langabezia egoeran
Kontratu amaieragatik langabezia egoeran
Laborari aktiboaren presentzia
Laborari aktiboaren hazkundera (1999/2009)
Enpresa buru, artisau eta merkatari aktiboaren presentzia
Enpresa buru, artisau eta merkatari aktiboaren hazkundera (1999/2009)
Kudeatzaile eta lanbide intelektuak aktiboaren presentzia
Kudeatzaile eta lanbide intelektuak aktiboaren hazkundera (1999/2009)
Tarteko lanbideak aktiboaren presentzia
Tarteko lanbideak aktiboaren hazkundera (1999/2009)
Enpleguak aktiboaren presentzia
Enpleguak aktiboaren hazkundera (1999/2009)
Langileak aktiboaren presentzia
Langileak aktiboaren hazkundera (1999/2009)
Diploma profesionalik gabeko biztanleriaren presentzia
Teknikalari diploma oinarrikoa duen biztanleriaren presentzia
Batxilergoa duen biztanleriaren presentzia
Goi mailako ikasketetako diploma duen biztanleriaren presentzia
Errenta mediana (kontsumo unitateko)
Errentaren lehen dezila (kontsumo unitateko)
Errentaren bederatzigarren dezila (kontsumo unitateko)
Errenta dezilen arteko distantzia (kontsumo unitateko)
Lan-sariak guztizko errentan
Diru laguntzak guztizko errentan
Etekinak guztizko errentan
Besteak (gehienbat ondasuneko diru sartzak) guztizko errentan
Bataz besteko lan-saria orduko (denb. osoko lanaldian)
Emakumezkoen lan-saria gizonenakiko (denb. osoko lanaldian)
Bataz besteko lan sariaren hazkundera (denb. osoko lanaldian)
Gazteen iraute tasa
Emakumezko gazteen iraute tasa
Gazte langabetuak (<25 urte) langabetu guztiekiko
Gazte langabetuen hazkundera (<25 urte)
Gizonezko gazteen (18-25) bataz besteko lan-saria orduko (denb. osoko lanaldian)
Emakumezko gazteen (18-25) bataz besteko lan-saria orduko (denb. osoko lanaldian)

65 urtetik gorako biztanleak etxean bakarrik
75 urtetik gorako biztanleak etxean bakarrik
Adineko biztanleen bakartasun maila (>65 urte)
Zaharren menpekotasun indizea
Guraso bakarreko (<65 urte) familia nuklearrak
Guraso bakarreko (<65 urte) familia nuklearren proportzioa
Guraso bakarreko (<65 urte) familia nuklearren emakumezotasuna
Guraso bakarreko haur kopurua (0-24 urte bitartean)
Guraso bakarreko haur kopuruaren proportzioa (0-24 urte bitartean)
Establezimendu kopurua
Lehen sektoreko establezimenduen proportzioa
Industria sektoreko establezimenduen proportzioa
Eraikuntza sektoreko establezimenduen proportzioa
Zerbitzuen sektoreko establezimenduen proportzioa
Establezimenduen bertakotutze tasa
Jarduera industrialeko teknologia maila handia
Jarduera industrialeko teknologia maila ertain-handia
Jarduera industrialeko teknologia maila ertain-txikia
Jarduera industrialeko teknologia maila txikia
Biztanleria aktiboaren egituraren indizea
Hurrengo hamarkadan erretiroa hartu behar duen langilegoa
Udalerrian bizi diren landunak, udalerriko lanpostuekiko
Udalerrian bizi eta lan egiten duten landunak, udalerriko landunekiko
Tokiko ekonomiara bideratutako enplegua
Tokiko ekonomiara bideratutako enpleguaren hazkundea (1999/2009)
Ekintzailetasun ekonomikoaren tasa
Autonomoen tasa
Ustiategi kopurua
Ustiategien hazkunde gordina (2000/10)
Ustiategien hazkundea (2000/10)
Ustiategien batz besteko NAE azalera
NAE azaleraren hazkundea (2000/10)
Batz besteko produkzio gordina ustiategiko
Oinordegabeko 50 urtetik gorako ustiategi-buruak
NATURA 2000 eremua
ZNIEFF I eremua
ZNIEFF II eremua
Lurraren artifizializazioa
Lur artifizializazioaren hazkundea (2000/06)
Lur artifizializazioaren hazkundea (1990/2000)
PLHaren presentzia
PLHa duten herriak (%)
Hirigintza arautzeko planen presentzia
Hirigintza dokumenturik gabeko herriak (%)
Lurralde Koherentziarako Planen presentzia (SCOT)
Lurralde Koherentziarako Plana duten herriak (%)
Baimendutako etxebizitza eraikuntzen batz besteko kopurua urtero (2002/07)
Baimendutako etxebizitza eraikuntzen batz besteko kopurua urtero (2008/12)
Baimendutako etxebizitza eraikuntzen batz besteko azalera urtero (2002/07)
Baimendutako etxebizitza eraikuntzen batz besteko azalera urtero (2008/12)
Etxebizitza parkearen hazkundea (1999/2009)
Bigarren etxebizitzaren hazkundea (1999/2009)
Bigarren etxebizitzaren presentzia
Etxebizitza hutsen presentzia

Etxebizitzen batz besteko prezioa
Etxebizitza sozialen tasa (datu ofiziala)
Etxebizitza sozialen tasa (guztizko etxebizitza parkearekiko)
Etxebizitza soziala kopuruaren batz besteko hazkundea (2001/07)
Etxebizitza soziala kopuruaren batz besteko hazkundea (2008/10)
Garraio publikoaren lotura kopurua
Osasun zentro azpiegitura gertuenera errepide bidezko distantzia
Ospital gertuenera errepide bidezko distantzia
Txikizkako merkataritza gertuenera errepide bidezko distantzia
Janarizko txikizkako merkataritza gertuenera errepide bidezko distantzia
Finantza bulego gertuenera errepide bidezko distantzia
Etxebizitzei ezarritako zerga (TH)
Etxebizitzei ezarritako zergaren urteko batz besteko hazkundea (TH) (2008/12)
Eraikitako lurrei ezarritako zerga (TFB)
Eraikitako lurrei ezarritako zergaren urteko batz besteko hazkundea (TFB) (2008/12)
Eraiki gabeko lurrei ezarritako zerga (TFNB)
Eraiki gabeko lurrei ezarritako zergaren urteko batz besteko hazkundea (TFNB) (2008/12)
Enpresei ezarritako zerga (CFE)
Elkarteen dentsitatea (mila biztanleko)
Euskararen ezagutza tasa
Euskararen erabilera sozialaren tasa
Euskarazko matrikulazio tasa lehen hezkuntzan
Euskarazko Haur Hezkuntza-Lehen Hezkuntza azpiegitura gertuenera errepide bidezko distantzia
Haur Hezkuntza-Lehen Hezkuntza azpiegitura gertuenera errepide bidezko distantzia
Euskarazko bigarren hezkuntzako azpiegitura gertuenera errepide bidezko distantzia
Bigarren hezkuntzako azpiegitura gertuenera errepide bidezko distantzia
Euskaltegi gertuenera errepide bidezko distantzia
2008ko udal hauteskundeetako abstentzio maila
Eskualdeko hauteskundeetako abstentzioaren bilakaera (2004/10)
Legebiltzarreko hauteskundeetako abstentzioaren bilakaera (2007/12)
Lehendakaritza hauteskundeetako abstentzioaren bilakaera (2007/12)
Europar legebiltzarreko hauteskundeetako abstentzioaren bilakaera (2004/09)
Ezker muturreko alderdien hauteskundeen batz besteko presentzia
Ezkerreko alderdien hauteskundeen batz besteko presentzia
Alderdi abertzaleen hauteskundeen batz besteko presentzia
Eskuineko alderdien hauteskundeen batz besteko presentzia
Eskuin muturreko alderdien hauteskundeen batz besteko presentzia
Ezker muturreko alderdien batz besteko hazkundea
Ezkerreko alderdien batz besteko hazkundea
Alderdi abertzaleen batz besteko hazkundea
Eskuineko alderdien batz besteko hazkundea
Eskuin muturreko alderdien batz besteko hazkundea

11.U

dalerriko oharrak

	1.Idauze-Mendi
Langabetuen hazkundera (2007/11)	2007 urtean ez zegoen langabeturik
Emakumezko langabetuak, langabetu guztiekiko	
50 eta + urteko langabetuak, langabetu guztiekiko	
50 eta + urteko langabetuen hazkundera (2007/11)	2007 urtean ez zegoen langabeturik
Lan-kalera tagatik langabezia egoeran	Daturik ez
Kontratu amaieragatik langabezia egoeran	Daturik ez
Laborari aktiboen hazkundera (1999/2009)	
Enpresa buru, artisau eta merkatari aktiboen hazkundera (1999/2009)	
Kudeatzaile eta lanbide intelektualak aktiboen hazkundera (1999/2009)	1999 urtean ez zegoen mota horretako KSPdun landunik
Tarteko lanbideak aktiboen hazkundera (1999/2009)	
Enpleguak aktiboen hazkundera (1999/2009)	
Langileak aktiboen hazkundera (1999/2009)	
Gazteen iraute tasa (10-19 urte)	
Emakumezko gazteen iraute tasa	
Gazte langabetuak (<25 urte) langabetu guztiekiko	
Gazte langabetuen hazkundera (<25 urte)	2007 urtean ez zegoen langabeturik
Guraso bakarreko (<65 urte) familia nuklearren emakumezko tasa	
Jarduera industrialeko teknologia maila handia	
Jarduera industrialeko teknologia maila ertain-handia	
Jarduera industrialeko teknologia maila ertain-txikia	
Jarduera industrialeko teknologia maila txikia	
Ustiategi kopurua	
Oinordegabeko 50 urtetik gorako ustiategi-buruak	Sekretu estatistikoa
Lur artifizializazioaren hazkundera (2000/06)	2000 urtean ez zegoen artifizializazio esanguratsurik
Lur artifizializazioaren hazkundera (1990/2000)	1990 urtean ez zegoen artifizializazio esanguratsurik
Etxebizitzaren batz besteko prezioa	

12.Herri elkargoko oharrak

	50 eta + urteko langabetuen hazkundera (2007/11)	Gazte langabetuen hazkundera (<25 urte)
2.Zuberoako herri elkargoa		

Sustatzailea: GAINDEGIA



Ipar Euskal Herriko udalerrriak, aldagai sozio ekonomikoen arabera 2013

Egileak

Txomin Poveda eta Asier Otxoa de Retana



IHOLDI

AURKIBIDEA

1. Demografia
2. Gizarte errealitatea eta bizi baldintzak
3. Jarduera ekonomikoa
4. Lurralde antolamendua eta hirigintza
5. Etxebizitza
6. Azpiegiturak eta zerbitzuen irisgarritasuna
7. Tokiko fiskalitate zuzena
8. Tokiko nortasuna eta joera politikoa
9. Oharrak
10. Eranskinak: Adierazle zerrenda
11. Udalerrri oharrak
12. Herri elkargoko oharrak

1. Demografia

1.1 Biztanleria lurraldean

	1.Iholdi	2.Iholdi-Oztibarreko herri elkargoa	3.Barnekaldea	4.Iparraldea	5.Euskal Herria
Biztanleria osoa (p. munic.)	521	3 740	41 532	289 543	3 127 326

Unit.: Kopuru gordina
INSEE eta INE

	Biztanleriaren hazkundera (p. munic.) 06/09	Biztanleriaren hazkundera (p. munic.) 99/09
1.Iholdi	9,2	26,5
2.Iholdi-Oztibarreko herri elkargoa	3,2	8,5
3.Barnekaldea	2,0	3,6
4.Iparraldea	6,6	10,2
5.Euskal Herria	4,7	7,1

Unit.: %
INSEE eta INE, 2006/2009 eta 1999/2009

	Amatasun indizea (2009)
1.Iholdi	44,6
2.Iholdi-Oztibarreko herri elkargoa	33,9
3.Barnekaldea	28,9
4.Iparraldea	22,4
5.Euskal Herria	21,9

Unit.: %
INSEE eta INE, 2009

	Bizitza proiektuak garatzeko adinekoen iraute eta erakargarritasun tasa (1999/2009)
1.Iholdi	32,0
2.Iholdi-Oztibarreko herri elkargoa	7,0
3.Barnekaldea	-1,0
4.Iparraldea	8,5
5.Euskal Herria	9,5

Unit.: %
INSEE eta INE. Ekoizpen propioa., 1999/2009

1.2 Biztanleriaren egitura

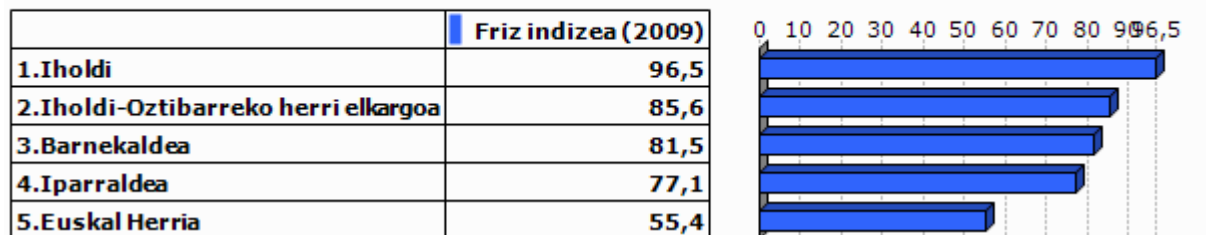

Unit.: %
INSEE eta INE, 2009



Unit.: %
INSEE eta INE, 2009

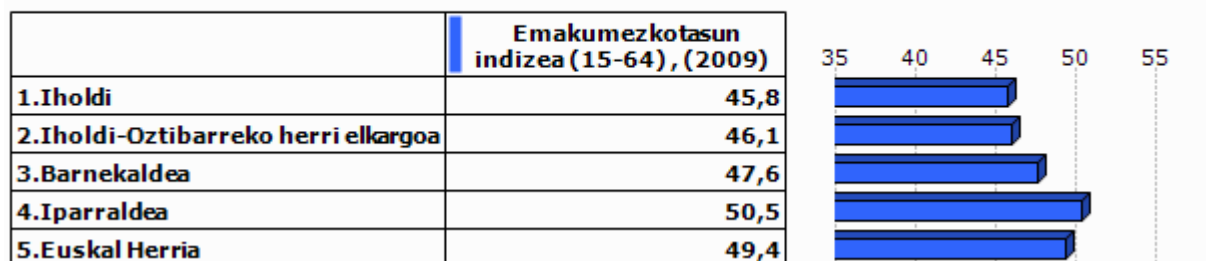

Unit.: %
INSEE eta INE, 2009

2.Gizarte errealitatea eta bizi baldintzak

2.1 Jarduera eta enplegua

	Jarduera tasa (2009)	Emakum ezkoen jarduera tasa (2009)
1.Iholdi	75,5	77,6
2.Iholdi-Oztibarreko herri elkargoa	74,1	71,9
3.Barnekaldea	72,8	70,3
4.Iparraldea	71,7	68,9
5.Euskal Herria	72,9	67,0

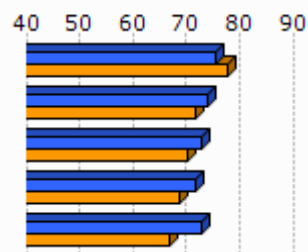

Unit.: %
INSEE eta INE, 2009

	Biztanleria aktiboaren hazkundera (1999/2009)
1.Iholdi	16,9
2.Iholdi-Oztibarreko herri elkargoa	7,7
3.Barnekaldea	5,5
4.Iparraldea	13,0
5.Euskal Herria	13,8

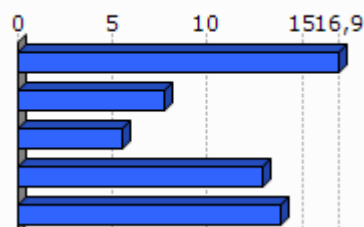

Unit.: %
INSEE eta INE, 1999/2009

2.2 Langabezia

	1.Iholdi	2.Iholdi-Oztibarreko herri elkargoa	3.Barnekaldea	4.Iparraldea	5.Euskal Herria
Langabetu kopurua (2011)	6	43	892	12 479	201 708

Unit.: Kopuru gordina
Pôle emploi eta Espainiako Enplegu eta Gizarte Segurantzza Ministerioa, 2011

	Langabetuen hazkundera (2007/11)
1.Iholdi	-45,5
2.Iholdi-Oztibarreko herri elkargoa	38,7
3.Barnekaldea	62,5
4.Iparraldea	43,9
5.Euskal Herria	92,1

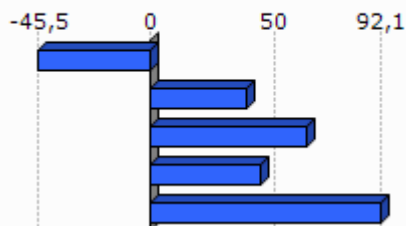

Unit.: %
Pôle emploi eta Espainiako Enplegu eta Gizarte Segurantzza Ministerioa, 2007/2011

	Emakumezko langabetuak, langabetu guztiekiko (2011)
1.Iholdi	0,0
2.Iholdi-Oztibarreko herri elkargoa	30,2
3.Barnekaldea	31,8
4.Iparraldea	48,8
5.Euskal Herria	50,7

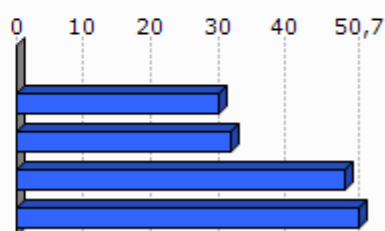

Unit.: %

Pöle emploi eta Espainiako Enplegu eta Gizarte Segurantzza Ministerioa, 2011

	50 eta + urteko langabetuak, langabetu guztiekiko (2011)	50 eta + urteko langabetuen hazkundera (2007/11)
1.Iholdi	0,0	
2.Iholdi-Oztibarreko herri elkargoa	0,0	
3.Barnekaldea	8,5	100,0
4.Iparraldea	18,3	85,8
5.Euskal Herria	38,8	86,1

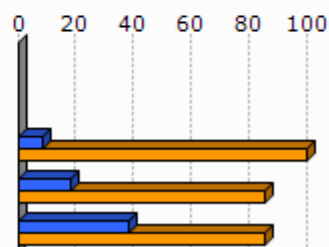

Unit.: %

Pöle emploi eta Espainiako Enplegu eta Gizarte Segurantzza Ministerioa, 2007/2011

	Lan-kalera ketagatik langabezia egoeran (2011)	Kontratu amaieragatik langabezia egoeran (2011)
1.Iholdi		
2.Iholdi-Oztibarreko herri elkargoa	11,6	88,4
3.Barnekaldea	10,9	87,4
4.Iparraldea	25,2	66,3

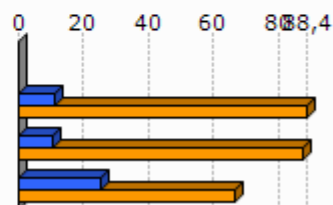

Unit.: %

Pöle emploi, 2011

2.3 Kategoria Sozio-Profesionala eta formazio maila

	Laborari aktiboen presentzia (2009)	Laborari aktiboen hazkundera (1999/2009)
1.Iholdi	19,6	22,4
2.Iholdi-Oztibarreko herri elkargoa	23,5	-23,5
3.Barnekaldea	15,9	-24,0
4.Iparraldea	3,2	-23,7

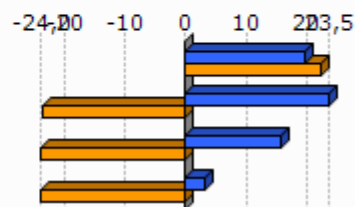

Unit.: %
INSEE, 1999/2009

	Enpresa buru, artisau eta merkatarik aktiboen presentzia (2009)	Enpresa buru, artisau eta merkatarik aktiboen hazkundera (1999/2009)
1.Iholdi	10,9	-20,7
2.Iholdi-Oztibarreko herri elkargoa	9,3	30,8
3.Barnekaldea	8,8	5,9
4.Iparraldea	8,8	2,8

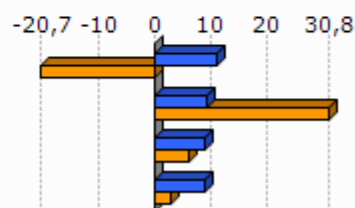

Unit.: %
INSEE, 1999/2009

	Kudeatzaile eta lanbide intelektualak aktiboen presentzia (2009)	Kudeatzaile eta lanbide intelektualak aktiboen hazkundera (1999/2009)
1.Iholdi	8,7	
2.Iholdi-Oztibarreko herri elkargoa	4,6	66,9
3.Barnekaldea	6,0	46,1
4.Iparraldea	11,6	30,0

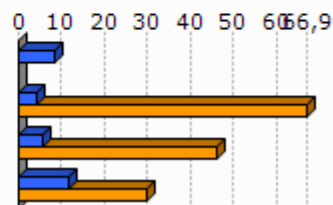

Unit.: %
INSEE, 1999/2009

	Tarteko lanbideak aktiboen presentzia (2009)	Tarteko lanbideak aktiboen hazkundera (1999/2009)
1.Iholdi	17,4	280,8
2.Iholdi-Oztibarreko herri elkargoa	13,4	20,6
3.Barnekaldea	18,2	28,2
4.Iparraldea	25,5	26,2

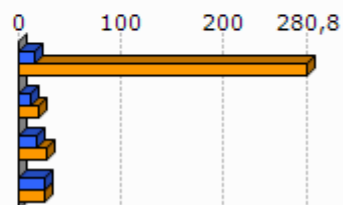

Unit.: %
INSEE, 1999/2009

	Enplegatuak aktiboen presentzia (2009)	Enplegatuak aktiboen hazkundera (1999/2009)
1.Iholdi	19,6	-22,1
2.Iholdi-Oztibarreko herri elkargoa	19,7	-2,7
3.Barnekaldea	24,1	-0,7
4.Iparraldea	31,6	1,6

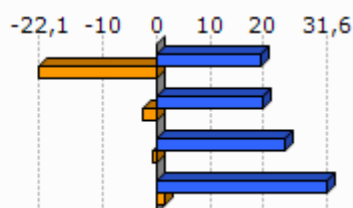

Unit.: %
INSEE, 1999/2009

	Langileak aktiboen presentzia (2009)	Langileak aktiboen hazkundera (1999/2009)
1.Iholdi	23,9	-4,8
2.Iholdi-Oztibarreko herri elkargoa	29,4	12,2
3.Barnekaldea	27,3	-7,5
4.Iparraldea	20,3	-3,4

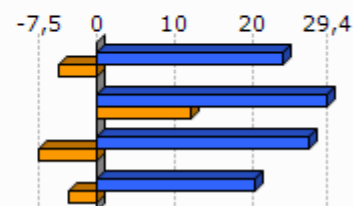

Unit.: %
INSEE, 1999/2009

	Diploma profesionalik gabeko biztanleriaren presentzia (2008)	Teknikalari diploma oinarrikoa duen biztanleriaren presentzia (2008)	Batxilergoa duen biztanleriaren presentzia (2008)	Goi mailako ikasketetako diploma duen biztanleriaren presentzia (2008)
1.Iholdi	42,2	26,9	19,5	11,3
2.Iholdi-Oztibarreko herri elkargoa	39,5	32,2	13,9	14,4
3.Barnekaldea	41,2	28,3	14,2	16,3
4.Iparraldea	32,7	26,7	17,1	23,6

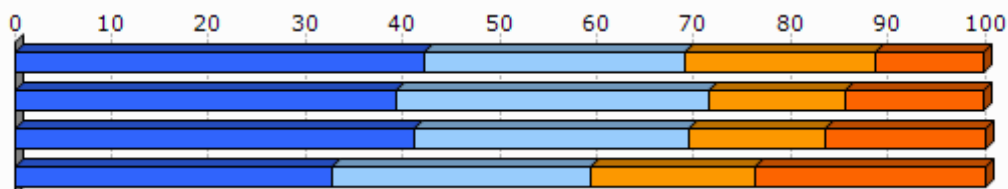

Unit.: %
INSEE, 2008

2.4 Errenta

	1.Iholdi	2.Iholdi-Oztibarreko herri elkargoa
Errenta mediana (kontsumo unitateko), (2010)	16 261	15 094
Errentaren bederatzigarren dezila (kontsumo unitateko), (2010)		27 298
Errentaren lehen dezila (kontsumo unitateko), (2010)		7 069

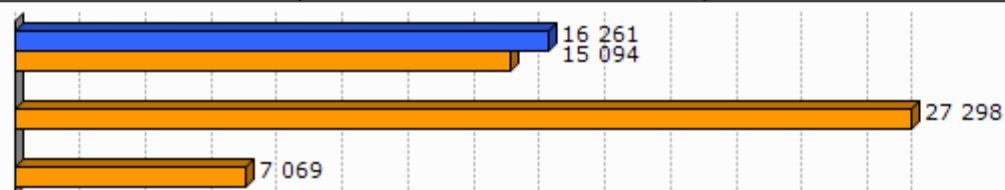

Unit.: €
INSEE, 2010

	Errenta dezilen arteko distantzia (kontsumo unitateko), (2010)
1.Iholdi	
2.Iholdi-Oztibarreko herri elkargoa	3,9



Unit.: Unitate gabekoa
INSEE, 2010

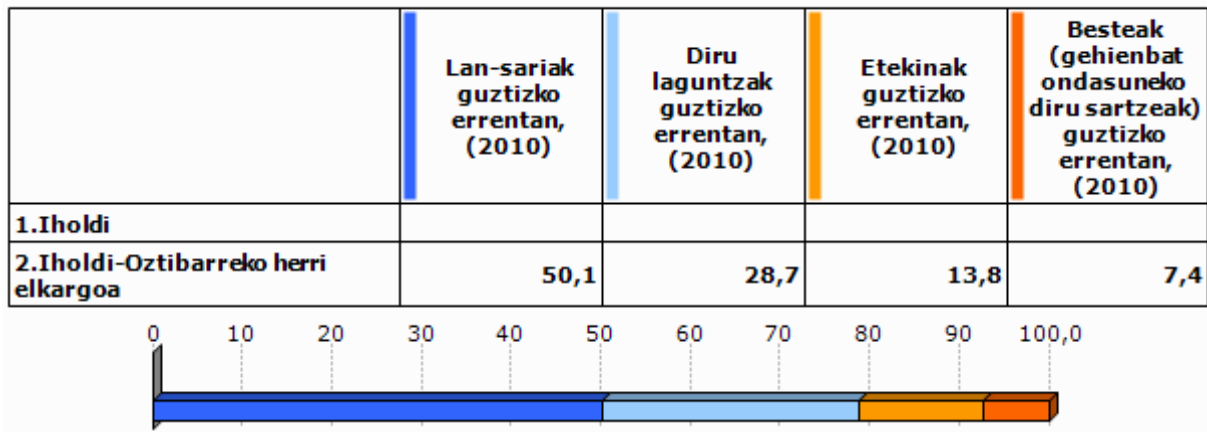

Unit.: %
INSEE, 2010

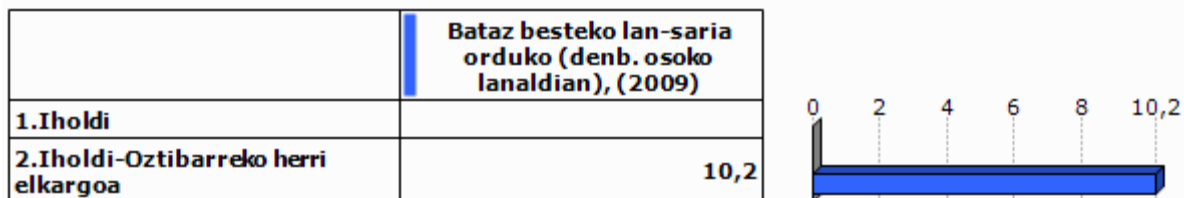

Unit.: €
INSEE, 2009

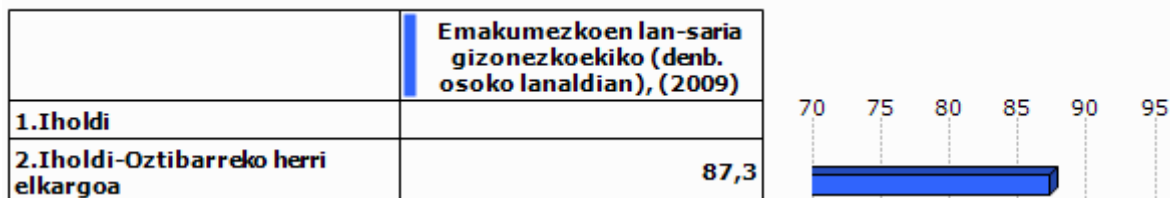

Unit.: %
INSEE, 2009

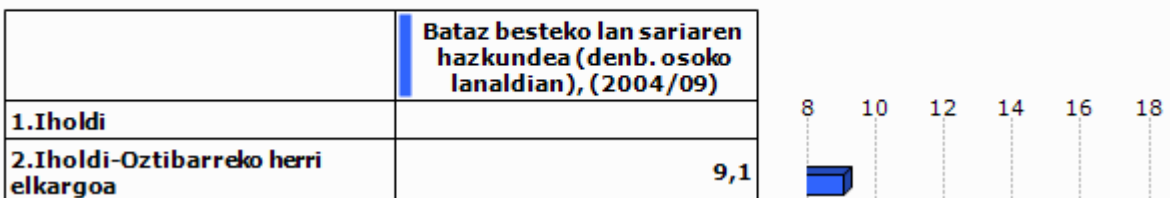

Unit.: %
INSEE, 2004/2009

2.5 Arrisku ekonomikoaren menpeko giza talde nagusiak

Gazteak

	Gazteen iraute tasa, (1999/2009)	Emakumezko gazteen iraute tasa, (1999/2009)
1.Iholdi	42,8	90,4
2.Iholdi-Oztibarreko herri elkargoa	0,4	6,1
3.Barnekaldea	-16,9	-19,8
4.Iparraldea	-4,8	-3,8
5.Euskal Herria	15,3	15,5

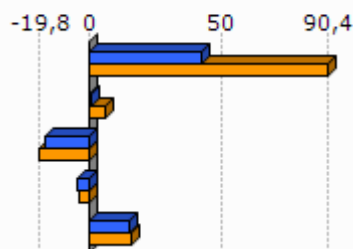

Unit.: %
INSEE eta INE. Ekoizpen propioa., 1999/2009

	Gazte langabetuak (<25 urte) langabetu guztiekiko (2011)	Gazte langabetuen hazkundera (<25 urte) (2007/11)
1.Iholdi	0,0	
2.Iholdi-Oztibarreko herri elkargoa	0,0	
3.Barnekaldea	6,2	34,1
4.Iparraldea	14,6	45,2
5.Euskal Herria	9,0	102,5

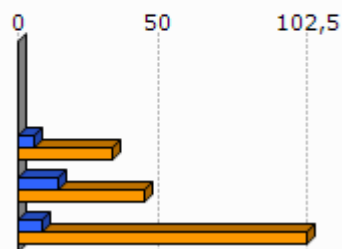

Unit.: %
Pôle emploi eta Espainiako Enplegu eta Gizarte Segurantzza Ministerioa, 2007/2011

	1.Iholdi	2.Iholdi-Oztibarreko herri elkargoa
Emakumezko gazteen (18-25) batz besteko lan-saria orduko (denb. osoko lanaldian), (2009)		8,2
Gizonezko gazteen (18-25) batz besteko lan-saria orduko (denb. osoko lanaldian), (2009)		9,2

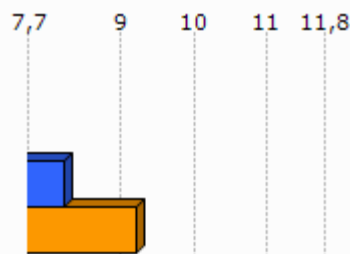

Unit.: €
INSEE, 2009

Adinekoak

	1.Iholdi	2.Iholdi-Oztibarreko herri elkargoa	3.Barnekaldea	4.Iparraldea
65 urtetik gorako biztanleak etxean bakarrik, (2009)	19	128	2 422	19 864
75 urtetik gorako biztanleak etxean bakarrik, (2009)	15	76	1 524	12 683

Unit.: Kopuru gordina
INSEE, 2009

	Adineko biztanleen bakartasun maila (>65 urte), (2009)	Zaharren menpekotasun indizea, (2009)
1.Iholdi	17,9	38,3
2.Iholdi-Oztibarreko herri elkargoa	17,5	32,1
3.Barnekaldea	24,6	39,4
4.Iparraldea	31,4	35,1
5.Euskal Herria		29,7

Unit.: %
INSEE eta INE, 2009

Guraso bakarreko familiak

	1.Iholdi	2.Iholdi-Oztibarreko herri elkargoa	3.Barnekaldea	4.Iparraldea
Guraso bakarreko (<65 urte) familia nuklearrak, (2009)	0	33	856	9 983

Unit.: Kopuru gordina
INSEE, 2009

	Guraso bakarreko (<65 urte) familia nuklearren proportzioa, (2009)	Guraso bakarreko (<65 urte) familia nuklearren emakumezkotasuna, (2009)
1.Iholdi	0,0	
2.Iholdi-Oztibarreko herri elkargoa	3,2	86,9
3.Barnekaldea	7,4	77,0
4.Iparraldea	12,5	83,0

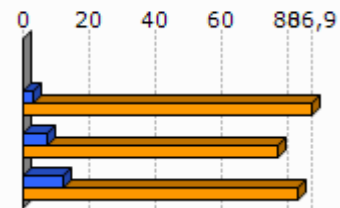

Unit.: %
INSEE, 2009

	1.Iholdi	2.Iholdi-Oztibarreko herri elkargoa	3.Barnekaldea	4.Iparraldea
Guraso bakarreko haur kopurua (0-24 urte bitartean), (2009)	0	36	931	11 658

Unit.: Kopuru gordina
INSEE, 2009

	Guraso bakarreko haur kopuruaren proportzioa (0-24 urte bitartean), (2009)
1.Iholdi	0,0
2.Iholdi-Oztibarreko herri elkargoa	4,1
3.Barnekaldea	11,1
4.Iparraldea	19,8

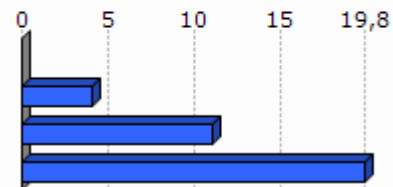

Unit.: %
INSEE, 2009

3. Jarduera ekonomikoa

3.1 Ehun ekonomikoa

	1.Iholdi	2.Iholdi-Oztibarreko herri elkargoa	3.Barnekaldea	4.Iparaldea	5.Euskal Herria
Establezimendu kopurua (2013-01)	43	357	3 839	22 899	243 998

Unit.: Kopuru gordina
SIRENE, DIRAE eta CAMERDATA, 2013-01

	Lehen sektoreko establezimenduen proportzioa (2013-01)	Industria sektoreko establezimenduen proportzioa (2013-01)	Eraikuntza sektoreko establezimenduen proportzioa (2013-01)	Zerbitzuen sektoreko establezimenduen proportzioa (2013-01)
1.Iholdi	44,2	9,3	4,7	41,9
2.Iholdi-Oztibarreko herri elkargoa	39,2	11,2	7,3	42,3
3.Barnekaldea	24,5	10,7	7,3	57,5
4.Iparaldea	6,3	6,1	8,0	79,6
5.Euskal Herria	3,3	8,3	13,9	74,5

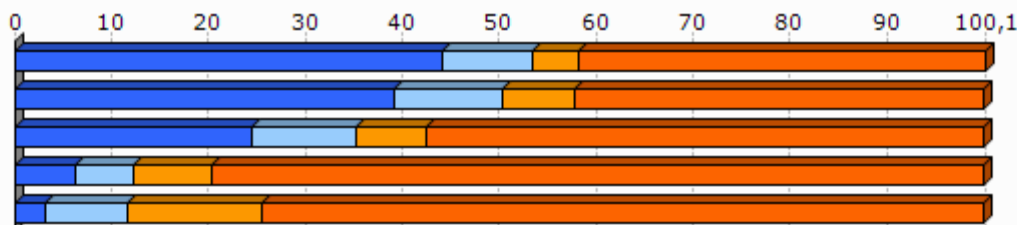

Unit.: %
SIRENE, DIRAE eta CAMERDATA, 2013-01

	Establezimenduen bertakotutze tasa (2013-01)
1.Iholdi	97,7
2.Iholdi-Oztibarreko herri elkargoa	98,9
3.Barnekaldea	96,3
4.Iparaldea	89,8
5.Euskal Herria	90,6

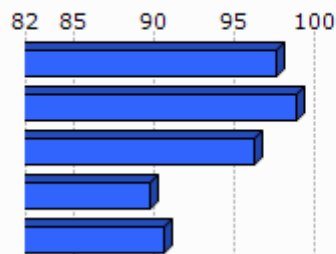

Unit.: %
SIRENE, DIRAE eta CAMERDATA. Ekoizpen propioa., 2013-01

	Jarduera industrialeko teknologia maila handia (2013-01)	Jarduera industrialeko teknologia maila ertain-handia (2013-01)	Jarduera industrialeko teknologia maila ertain-txikia (2013-01)	Jarduera industrialeko teknologia maila txikia (2013-01)
1.Iholdi	1,3			
2.Iholdi-Oztibarreko herri elkargoa	0,0	0,0	31,3	68,8
3.Barnekaldea	1,0	2,5	22,7	73,9
4.Iparraldea	1,8	10,2	24,8	63,2
5.Euskal Herria	1,8	15,6	44,0	38,6

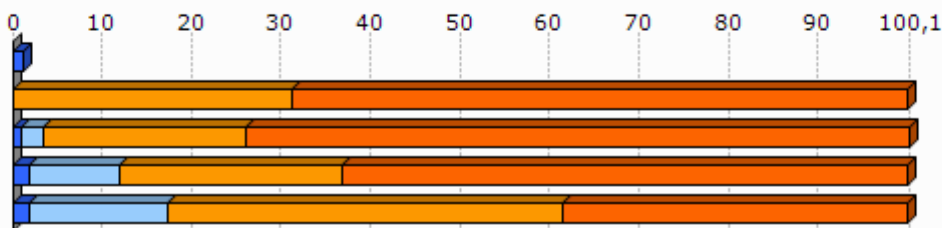

Unit.: %
SIRENE, DIRAE eta CAMERDATA, 2013-01

3.2 Giza lan eskua

	Biztanleria aktiboaren egituraren indizea (2009)	Hurrengo hamarkadan erretiroa hartu behar duen langilegoa (2009)
1.Iholdi	33,9	37,4
2.Iholdi-Oztibarreko herri elkargoa	31,4	32,1
3.Barnekaldea	31,3	36,2
4.Iparraldea	32,0	33,5
5.Euskal Herria		13,3

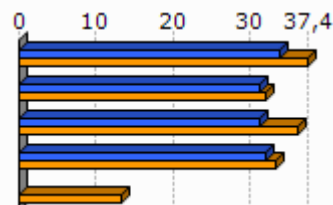

Unit.: %
INSEE eta INE, 2009

	Udalerrian bizi diren landunak, udalerriko lanpostuekiko (2009)	Udalerrian bizi eta lan egiten duten landunak, udalerriko landunekiko (2009)
1.Iholdi	-39,4	46,9
2.Iholdi-Oztibarreko herri elkargoa	-23,4	43,3
3.Barnekaldea	-9,4	40,3
4.Iparraldea	0,3	37,0

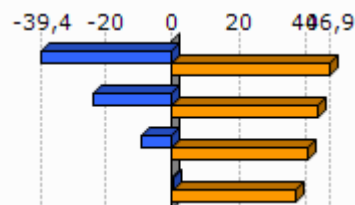

Unit.: %
INSEE, 2009

	Tokiko ekonomiara bideratutako enplegua (2009)	Tokiko ekonomiara bideratutako enpleguaren hazkundera (1999/2009)
1.Iholdi	60,8	4,5
2.Iholdi-Oztibarreko herri elkargoa	46,7	-6,8
3.Barnekaldea	54,9	-4,4
4.Iparraldea	70,2	-2,1

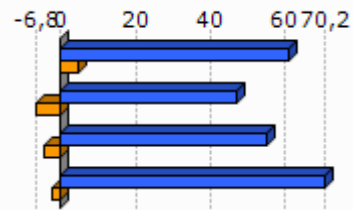

Unit.: %
INSEE, 1999/2009

	Ekintzaitetasun ekonomikoaren tasa (2013-01)
1.Iholdi	93,0
2.Iholdi-Oztibarreko herri elkargoa	95,0
3.Barnekaldea	89,0
4.Iparraldea	84,0
5.Euskal Herria	84,0

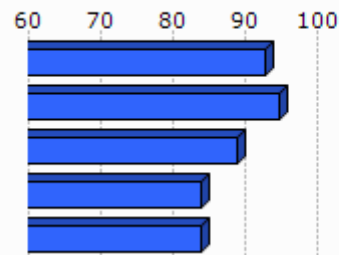

Unit.: %
SIRENE, DIRAE eta CAMERDATA, 2013-01

	Autonomoen tasa (2013-01)
1.Iholdi	36,6
2.Iholdi-Oztibarreko herri elkargoa	34,7
3.Barnekaldea	27,9
4.Iparraldea	17,7
5.Euskal Herria	19,0

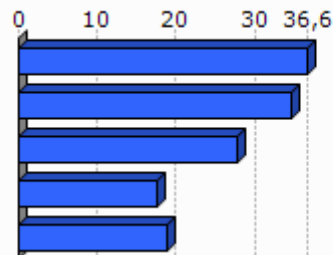

Unit.: %
SIRENE eta Espainiako Enplegu eta Gizarte Segurantzaren Ministerioa. Ekoizpen propioa., 2013-01

3.3 Laborantza

	Ustiategi kopurua (2010)	Ustiategiaren hazkundera (2000/10)
1.Iholdi	48	-6
2.Iholdi-Oztibarreko herri elkargoa	386	-57
3.Barnekaldea	2 863	-445
4.Iparraldea	4 453	-1 415
5.Euskal Herria	37 090	-34 609

Unit.: Kopuru gordina
Frantziako Laborantza, Nekazaritzako Elikagaien eta Basoen Ministerioa eta INE, 2000/10

	Ustategien hazkundera (2000/10), (Unit.: %)	Bataz besteko produkzio gordina ustategiko (2010)
1.Iholdi	-11,1	66,8
2.Iholdi-Oztibarreko herri elkargoa	-12,9	60,2
3.Barnekaldea	-13,5	51,8
4.Iparraldea	-25,6	49,7
5.Euskal Herria	-48,3	

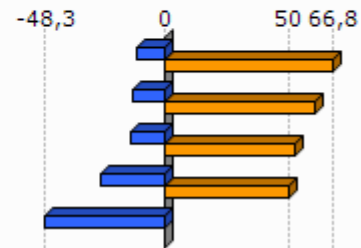

Unit.: K€

Frantziako Laborantza, Nekazaritzako Elikagaien eta Basoen Ministerioa eta INE, 2000/10

Frantziako Laborantza, Nekazaritzako Elikagaien eta Basoen Ministerioa, 2010

	Ustategien bataz besteko NAE azalera (2010)	NAE azalaren hazkundera (2000/10)
1.Iholdi	34,4	-9,0
2.Iholdi-Oztibarreko herri elkargoa	34,7	-10,2
3.Barnekaldea	31,4	-6,9
4.Iparraldea	28,1	-9,6
5.Euskal Herria	23,5	-13,7

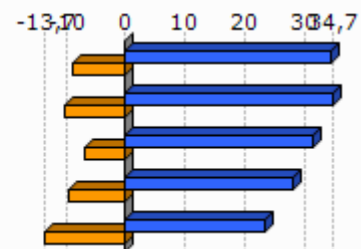

Unit.: Unit.: Ha/ustategiko; %

Frantziako Laborantza, Nekazaritzako Elikagaien eta Basoen Ministerioa eta INE, 2000/10

	Oinordegabeko 50 urtetik gorako ustategi-buruak (2010)
1.Iholdi	29,2
2.Iholdi-Oztibarreko herri elkargoa	17,9
3.Barnekaldea	23,4
4.Iparraldea	27,9

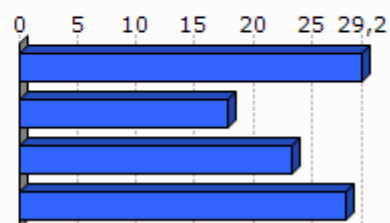

Unit.: %

Frantziako Laborantza, Nekazaritzako Elikagaien eta Basoen Ministerioa, 2010

4. Lurralde antolamendua eta hirigintza

4.1 Lurralde antolamendua

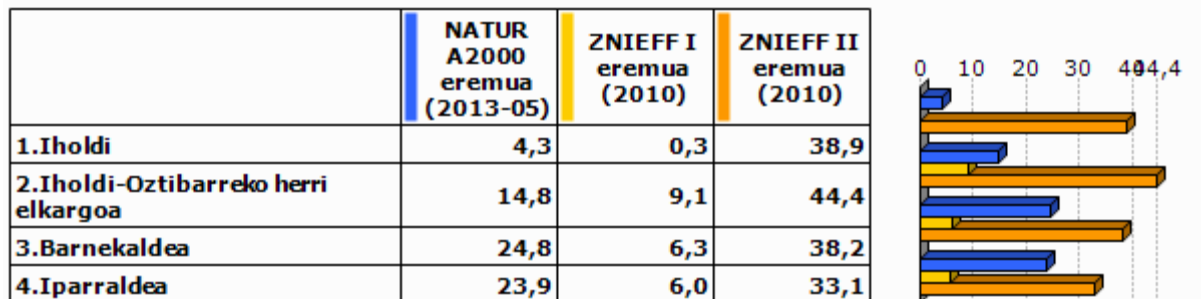

Unit.: %

Frantziako Ekologia, Garapen Iraunkorra eta Energiaren Ministerioa, 2013/05 eta 2010

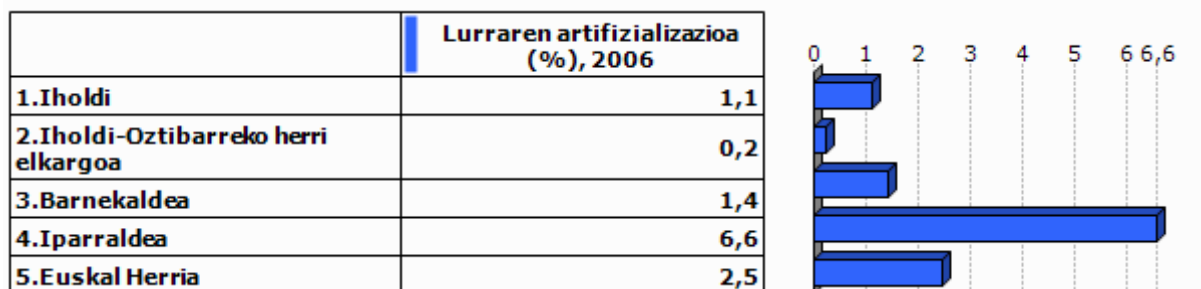

Unit.: %

Corine Land Cover, 2006

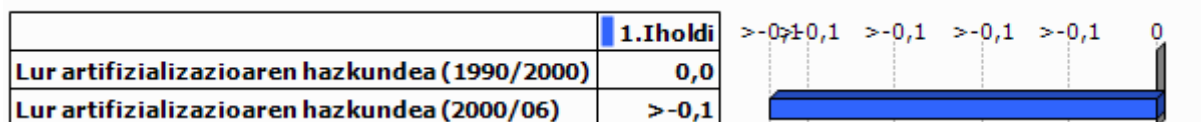

Unit.: %

Corine Land Cover, 1990/2000 eta 2000/2006

	PLHaren presentzia (2011)	Hirigintza arautzeko planen presentzia (2011)	Lurralde Koherentziarako Planen presentzia (SCOT) (2013)
1.Iholdi	EZ	CarteCom (Onartua)	EZ

Unit.: Bai/Ez; presentzia eta tipologia; Bai/Ez

DATAR, 2011

DGALN, 2013

	2.Iholdi-Oztibarreko herri elkargoa	3.Barnekaldea	4.Iparaldea
Hirigintza dokumenturik gabeko herriak (%), (2011)	38,5	47,8	35,2
Lurralde Koherentziarako Plana duten herriak (%), (2013)	0,0	7,1	33,3
PLHa duten herriak (%), (2011)	0,0	0,9	6,3

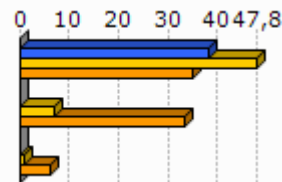

Unit.: %
 DATAR, 2011
 DGALN, 2013

4.2 Hirigintza

	Baimendutako etxebizitza eraikuntzen batz besteko kopurua urtero (2002/07)	Baimendutako etxebizitza eraikuntzen batz besteko kopurua urtero (2008/12)
1.Iholdi	60	164
2.Iholdi-Oztibarreko herri elkargoa	95	214
3.Barnekaldea	497	619
4.Iparaldea	3 223	3 071
5.Euskal Herria	33 607	19 397

Unit.: Kopuru gordina
 Frantziako Ekologia, Garapen Iraunkorra eta Energiaren Ministerioa eta Espainiako Sustapen Ministerioa, 2002/07 eta 2008/2012

	Baimendutako etxebizitza eraikuntzen batz besteko azalera urtero (2002/07)	Baimendutako etxebizitza eraikuntzen batz besteko azalera urtero (2008/12)
1.Iholdi	7 652	15 528
2.Iholdi-Oztibarreko herri elkargoa	11 804	20 253
3.Barnekaldea	60 953	62 185
4.Iparaldea	310 544	275 668
5.Euskal Herria	2 974 544	1 829 868

Unit.: m2
 Frantziako Ekologia, Garapen Iraunkorra eta Energiaren Ministerioa eta Espainiako Sustapen Ministerioa, 2002/07 eta 2008/2012

5. Etxebizitza

	Etxebizitza parkearen hazkundera (1999/2009)	Bigarren etxebizitzien hazkundera (1999/2009)
1.Iholdi	25,4	193,1
2.Iholdi-Oztibarreko herri elkargoa	18,2	23,5
3.Barnekaldea	14,8	32,7
4.Iparraldea	19,0	34,3
5.Euskal Herria	15,7	1,4

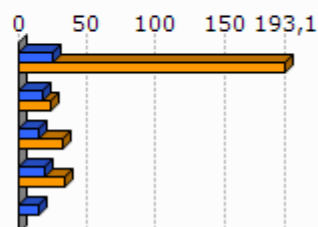

Unit.: %
INSEE eta INE, 1999/2009

	Bigarren etxebizitzien presentzia (2009)	Etxebizitza hutsen presentzia (2009)
1.Iholdi	9,7	8,1
2.Iholdi-Oztibarreko herri elkargoa	11,8	6,5
3.Barnekaldea	13,8	7,2
4.Iparraldea	20,8	4,3
5.Euskal Herria	7,2	8,3

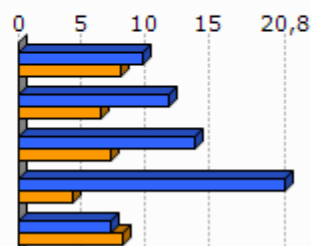

Unit.: %
INSEE eta INE, 2009

	Etxebizitzien batz besteko prezioa (2013)
1.Iholdi	2 063
2.Iholdi-Oztibarreko herri elkargoa	1 741
3.Barnekaldea	1 704
4.Iparraldea	2 024
5.Euskal Herria	2 565

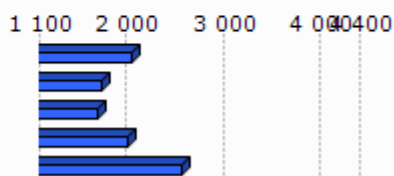

Unit.: €/m²

Ekoizpen propioa, 2013

* Euskal Herria: Zazpi hiriburu eta 25.000 biztanletik gorako udalerrien batz bestekoa.

	Etxebizitza sozialen tasa (datu ofiziala), (2009)	Etxebizitza sozialen tasa (guztizko etxebizitza parkear ekiko), (2009)
1.Iholdi		
2.Iholdi-Oztibarreko herri elkargoa		0,0
3.Barnekaldea		1,4
4.Iparraldea		6,8

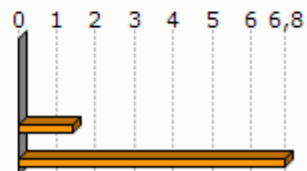

Unit.: %

Lurralde berdintasuna eta etxebizitzaren ministerioa, 2009
AKitaniako DREAL eta INSEE. Ekoizpen propioa., 2009

	Etxebizitza soziala kopuruaren batz besteko hazkundea (2001/07)	Etxebizitza soziala kopuruaren batz besteko hazkundea (2008/10)
1.Iholdi		
2.Iholdi-Oztibarreko herri elkargoa	0,0	0,0
3.Barnekaldea	4,7	0,0
4.Iparraldea	108,0	269,0

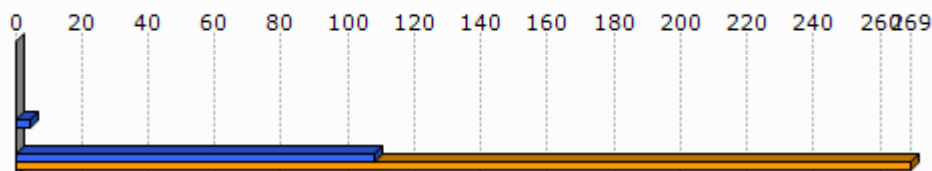

Unit.: urteko batz besteko kopurua
DREAL Aquitaine, 2001/07 eta 2008/2010

6. Azpiegitura eta zerbitzuen irisgarritasuna

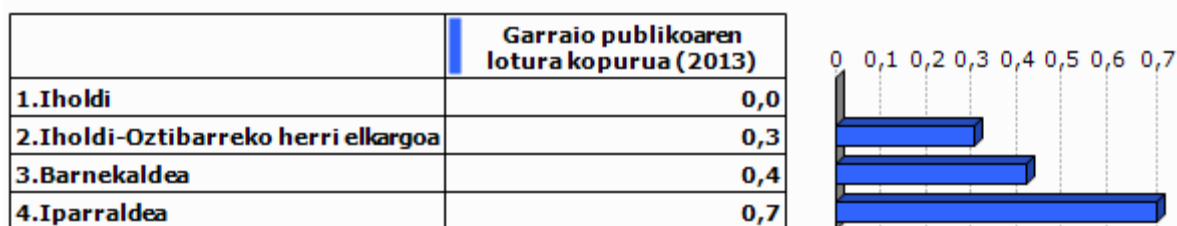

Unit.: Kopuru gordina
Ekoizpen propioa, 2013

	1.Iholdi	2.Iholdi-Oztibarreko herri elkargoa	3.Barnekaldea	4.Iparraldea	5.Euskal Herria
Osasun zentro azpiegitura gertuenera errepide bidezko distantzia (2012)	17,8	15,4	10,6	9,2	2,7
Ospital gertuenera errepide bidezko distantzia (2012)	17,8	15,4	9,5	9,4	2,2
Txikizkako merkataritza gertuenera errepide bidezko distantzia (2012)	0,0	2,9	3,2	2,5	1,3
Janarizko txikizkako merkataritza gertuenera errepide bidezko distantzia (2012)	0,0	3,0	3,6	2,9	2,4
Finantza bulego gertuenera errepide bidezko distantzia (2012)	17,8	15,0	8,2	7,3	3,7

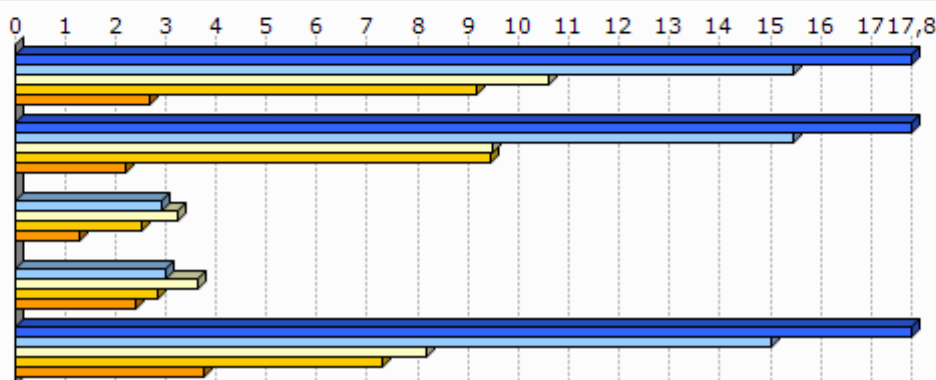

Unit.: Km.
INSEE, Nafarroako Gobernuak, EUSTAT, Nafarroako Datu Espazialen Azpiegitura eta Espainiako Sustapen Ministerioa. Ekoizpen propioa., 2012
INSEE, EUSTAT eta Nafarroako Datu Espazialen Azpiegitura. Ekoizpen propioa., 2012
INSEE, EUSTAT, CAMERDATA eta Espainiako Sustapen Ministerioa. Ekoizpen propioa., 2012
INSEE, EUSTAT, CAMERDATA eta Espainiako Sustapen Ministerioa. Ekoizpen propioa., 2012
INSEE, EUSTAT eta CAMERDATA. Ekoizpen propioa., 2012

7.T

okiko fiskalitate zuzena

	Etxebizitzetzi ezarritako zerga (TH), (2012)	Eraikitako lurrei ezarritako zerga (TFB), (2012)	Eraiki gabeko lurrei ezarritako zerga (TFNB), (2012)	Enpresei ezarritako zerga (CFE), (2012)
1.Iholdi	19,0	10,0	28,0	20,6
2.Iholdi-Oztibarreko herri elkargoa	18,8	7,2	29,0	20,7
3.Barnekaldea	13,9	8,7	32,4	22,2
4.Iparraldea	14,0	9,3	32,2	22,3
Iholdi-Oztibarreko herri elkargoko fiskalitate zuzena	3,4	1,5	5,7	3,9

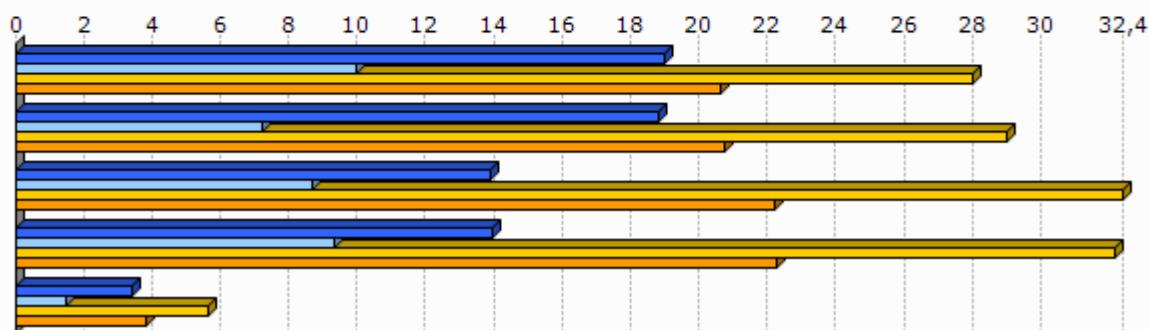

Unit.: %

Kondu publikoen, aurrekontuaren eta estatu erreformaren ministerioa, 2012

	1.Iholdi
Eraiki gabeko lurrei ezarritako zergaren urteko batz besteko hazkundea (TFNB) (2008/12)	1,2
Eraikitako lurrei ezarritako zergaren urteko batz besteko hazkundea (TFB) (2008/12)	0,0
Etxebizitzetzi ezarritako zergaren urteko batz besteko hazkundea (TH) (2008/12)	14,8

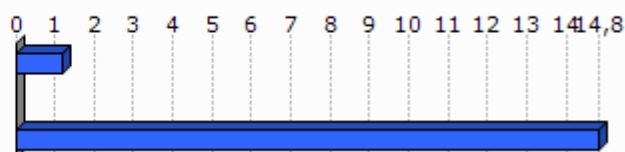

Unit.: %

Kondu publikoen, aurrekontuaren eta estatu erreformaren ministerioa, 2008/12

8. Tokiko nortasuna eta joera politikoa

8.1 Tokiko nortasuna

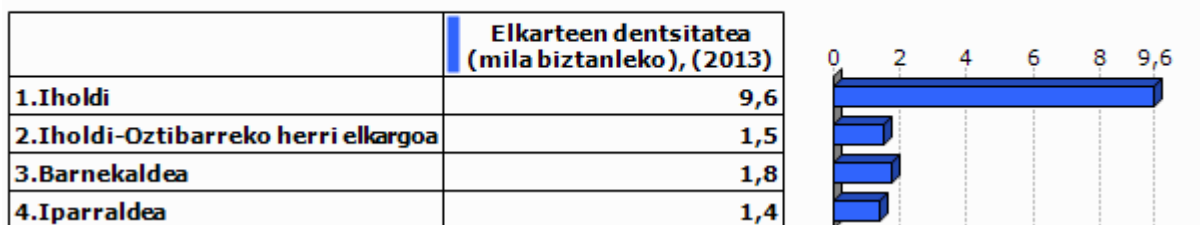

Unit.: ‰

INSEE. Ekoizpen propioa., 2013

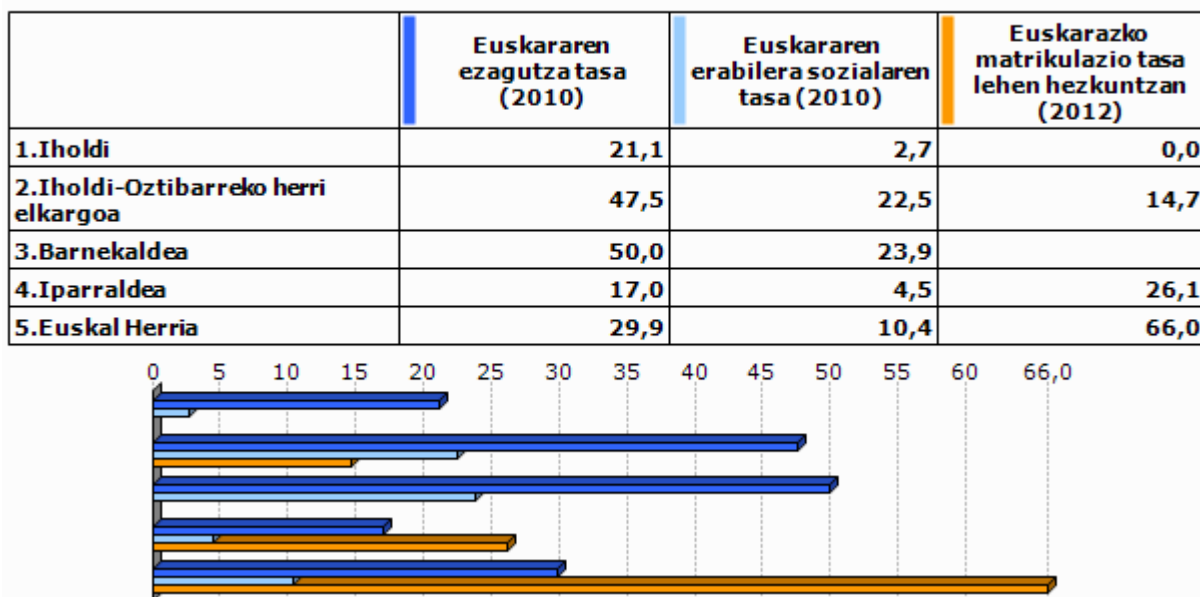

Unit.: ‰

Euskal Herriko Hizkuntza Adierazle Sistema (EAS), INSEE, EUSTAT, INE eta Nafarroako Estatistika Zerbitzua., 2010
Pirinio Atlantikoetako Hezkuntza Nazionalaren Departamentu Zerbitzua, EUSTAT eta Nafarroako Gobernu., 2012

	1.Iholdi	2.Iholdi-Oztibarreko herri elkargoa	3.Barnekaldea	4.Iparaldea	5.Euskal Herria
Euskarazko Haur Hezkuntza-Lehen Hezkuntza azpiegitura gertuenera errepide bidezko distantzia (2012)	11,8	8,7	14,7	12,2	7,4
Haur Hezkuntza-Lehen Hezkuntza azpiegitura gertuenera errepide bidezko distantzia (2012)	0,0	1,5	1,2	0,9	2,3
Euskarazko bigarren hezkuntzako azpiegitura gertuenera errepide bidezko distantzia (2012)	21,8	12,0	25,3	21,2	19,0
Bigarren hezkuntzako azpiegitura gertuenera errepide bidezko distantzia (2012)	17,8	9,0	7,4	6,9	1,6
Euskaltegi gertuenera errepide bidezko distantzia (2012)	17,8	15,3	10,7	9,4	9,7

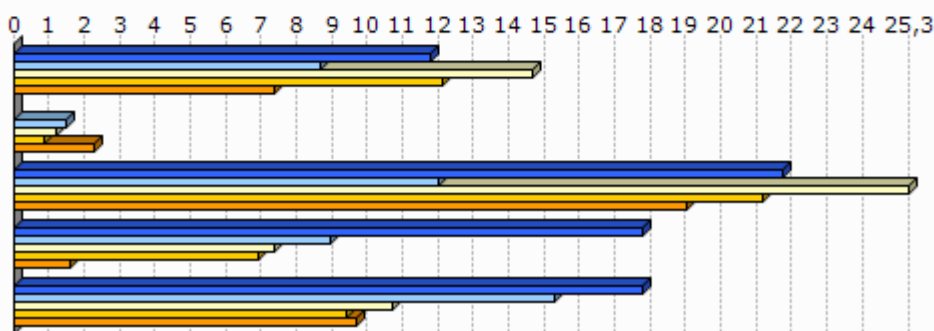

Unit.: Km.

Seaska, INSEE, Nafarroako Gobernua, EUSTAT eta Espainiako Sustapen Ministerioa. Ekoizpen propioa., 2012
 INSEE, Nafarroako Gobernua, EUSTAT, Nafarroako Datu Espazialen Azpiegitura eta Espainiako Sustapen Ministerioa. Ekoizpen propioa., 2012
 INSEE, Nafarroako Gobernua, EUSTAT eta Espainiako Sustapen Ministerioa. Ekoizpen propioa., 2012
 INSEE, EUSTAT eta Nafarroako Datu Espazialen Azpiegitura. Ekoizpen propioa., 2012
 AEK, HABE, IKA eta bilaketa propioa. Ekoizpen propioa., 2012

8.2 Joera politikoa

	2008ko udal hauteskundeetako abstentzio maila
1.Iholdi	7,7
2.Iholdi-Oztibarreko herri elkargoa	9,5
3.Barnekaldea	14,4
4.Iparaldea	30,7

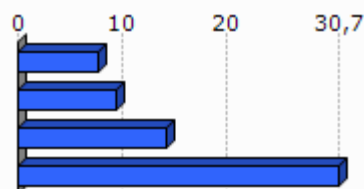

Unit.: %

Frantziako Barne Ministerioa, 2008

	1.Iholdi	2.Iholdi-Oztibarreko herri elkargoa	3.Barnekaldea	4.Iparraldea
Eskualdeko hauteskundeetako abstentzioaren bilakaera (2004/10)	9,2	116,0	39,8	35,1
Legebiltzarreko hauteskundeetako abstentzioaren bilakaera (2007/12)	-4,1	2,9	6,2	6,8
Lehendakaritza hauteskundeetako abstentzioaren bilakaera (2007/12)	20,8	20,6	24,7	31,5
Europar legebiltzarreko hauteskundeetako abstentzioaren bilakaera (2004/09)	17,6	-4,9	-3,4	-0,2

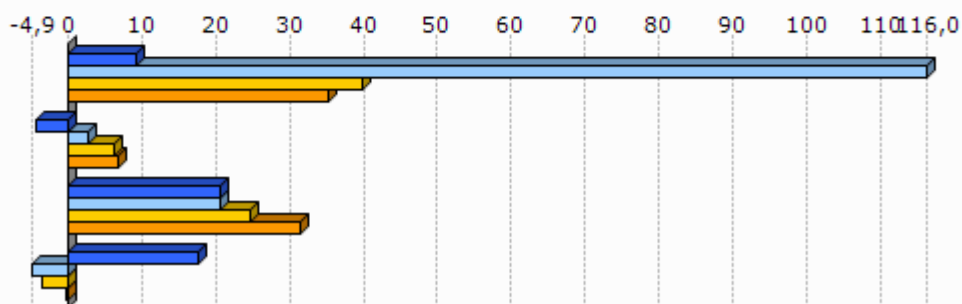

Unit.: %
Frantziako Barne Ministerioa, 2004/12

	Ezker muturreko alderdien hauteskunderen batz besteko presentzia	Ezkerreko alderdien hauteskunderen batz besteko presentzia	Alderdi abertzaleen hauteskunderen batz besteko presentzia	Eskuineko alderdien hauteskunderen batz besteko presentzia	Eskuin muturreko alderdien hauteskunderen batz besteko presentzia
1.Iholdi	4,4	20,7	9,8	56,8	4,2

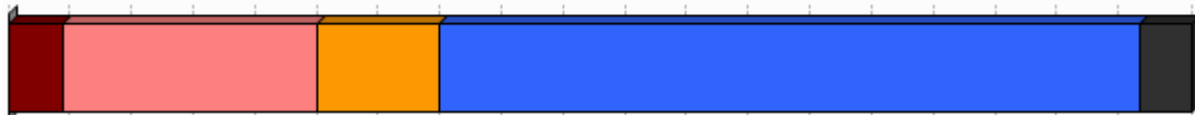

Unit.: %
Frantziako Barne Ministerioa. Ekoizpen propioa., 2008/12

	1.Iholdi
Ezker muturreko alderdien bataz besteko hazkundera	162,1
Ezkerreko alderdien bataz besteko hazkundera	146,2
Alderdi abertzaleen bataz besteko hazkundera	3,2
Eskuineko alderdien bataz besteko hazkundera	-32,9
Eskuin muturreko alderdien bataz besteko hazkundera	47,9

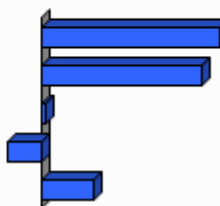

Unit.: %

Frantziako Barne Ministerioa. Ekoizpen propioa., 2001/12

9.0 harrak

GAZTEEN ETA EMAKUMEZKO GAZTEEN IRAUTE TASA

Gazteen iraute tasak eta emakumezko gazteen iraute tasak azken hamarkadako gazte kopuruaren hazkundera neurtzen dute. 1999 urteko 10 eta 19 urte bitarteko (emakumezko) gazteen kopurua 2009 urteko 20 eta 29 urte bitarteko (emakumezko) gazteen kopuruarekin alderatuz ekoizturiko adierazlea da, kasu bietan. Saldo positiboak zein negatiboak (emakumezko) gazteen erakartzea zein ihesa aditzera ematen digute.

LANGABEZIA

Enplegu bulegoetan langabetu gisa (A kategoria, Pôle emploi-ren sailkapenaren arabera) erregistraturiko pertsona kopurua aditzera ematen du.

Enplegua sustatzeko instituzioetan langabetu gisa erregistratzeko bi arrazoi erakusten dira hemen:

- Lan kaleratzeagatik: Arrazoi ezberdinetatik eratorri daitekeen egoera.
- Lan kontratu bukaeragatik: Epe mugatuko kontratu baten amaiera dela medio.

Badira langabetu gisa erregistratua egoteko egoera mota gehiago, hala nola, dimisioak eta lehenengo aldiz lan merkatura gerturatzen direnak, baina ez ditugu txostenean erantsi langabetu kopuru txikiak barnebiltzen baitituzte.

FORMAZIOA

Gizartearen formazioa INSEEren sailkapenean oinarritua dago baina hemen zabalago lantzen da. Ondorioz, 15 urtetik gorako jendetzak lortutako maila altueneko diploma aztertzen da hurrengo taulan ageri den baliokidetzen arabera:

GAINDEGIAko nomenklatura	INSEE ko nomenklatura
Diploma profesionalik gabeko biztanleria (% 15+ urte)	Pas de scolarité Aucun diplôme mais scolarité jusqu'en école primaire ou au collège Aucun diplôme mais scolarité au-delà du collège
Diploma gorenatzat, teknikalari diploma oinarritzkoa duen biztanleria (% 15+ urte)	Certificat c'études primaires BEPC, brevet élémentaire, brevet des collèges Certificat c'aptitudes professionnelles, brevet de compagnon Brevet d'études professionnelles
Diploma gorenatza, batxilergoa duen biztanleria (% 15+ urte)	Baccalauréat général, brevet supérieur Bac technologique ou professionnel, brevet professionnel ou de technicien, BEC, BEI, BEH, capacité en droit
Diploma gorenatza, goi mailako ikasketetako diploma duen biztanleria (% 15+ urte)	Diplôme universitaire de 1er cycle, BTS, DUT, diplôme des professions sociales ou de santé, d'infirmière(ier) Diplôme universitaire de 2ème ou 3ème cycle (y compris médecine, pharmacie, dentaire), diplôme d'ingénieur, d'une grande école, doctorat, etc.

ERRENTA

INSEEk udalerrri mailan errentaren datuak udalerrri handientzat soilik argitaratzen ditu sekretu estatistikoa dela medio. Hori dela eta, maiz ez dago udalerrri mailako daturik tauletan.

Kontsumo Unitatea (KU)

Errentaren inguruko datuak *Kontsumo Unitatearen* (Unité de Consommation–UC) arabera ageri dira.

Kontsumo Unitatea Ekonomi Lankidetzeta eta Garapeneko Erakundeak (ELGE) definitutako koefiziente batzuen arabera etxalde bakoitzean diren pertsonen kontsumoaren ponderazioz sortutako unitatea da. Koefiziente horiek honakoak dira:

- 1: etxaldeko lehen helduarentzat
- 0.5: hamalau urtetik gorako beste pertsonentzat
- 0.3: hamalau urtetik beherako haurrentzat

Errentaren datuak *Kontsumo Unitateen* arabera ematearen helburua etxaldeen arteko konposizio desorekak neutralizatzea da.

Mediana, dezilak eta errenta dezilen arteko distantzia

Errenta mediana eta errentaren lehen eta bederatzigarren dezila ageri da tauletan. Medianak errentaren arabera tamaina bereko bi multzotan banatzen du populazioa eta dezilek hamar zatitan banatzen dute. Lehen errenta dezilak errenta apalenak aditzera ematen ditu. Errenta dezilen arteko distantziak errenta banaketa desorekatuaren maila neurtzen du.

Errentaren jatorria

Errentaren jatorri posibleak lau dira:

- Lan sariak
- Diru laguntzak: erretiroen diru sartzekak, pentsioak...
- Etekinak: horiek dira profesio liberalen diru sartzekak
- Besteak (gehienbat ondasuneko diru sartzekak): ondasunei esker egindako diru sartzekak

ADINEKOAK

- Adinekoen bakartasun maila

Etxean bakarrik bizi den 65 urtetik gorako biztanleria kopurua aditzera ematen du, adin horretako ehun biztanleko.

- Zaharren menpekotasun indizea

65 urtetik gorako biztanleria kopurua aditzera ematen du, hauetaz arduratzeko adinean (15 eta 64 urte bitartean) dagoen ehun biztanleko.

GURASO BAKARREKO FAMILIAK

Familiaren definizioa

- Familia bat: Gutxienez etxalde batean bi pertsonen osatutako nukleo bat da. Honakoak dira aukerak:
 - bikote bat (eta bere haurrak baldin badira)
 - heldu bakar bat bere haurr(ar)ekin
- Familia baten seme/alabak: Pertsona bat familia baten seme edo alaba gisa aintzat hartzeko bikotekide gabe eta etxaldean haur propiorik gabe (baldin baditu) bizi behar da.

Guraso bakarreko familiak

Soilik 65 urte arteko guraso bakarreko familia monoparentalak aintzat hartu ditugu haurren zaintza eta erantzukizunerako zailtasunak izan ditzaketen familia unitateak kuantifikatzeko asmoz. Horrela, guraso bakarreko familietan non zaintza eta erantzukizunak kontrako norabidean izan daitezkeen alboratu ditugu.

JARDUERA EKONOMIKOA

Establezimenduen bertakotze tasa

Establezimenduen bertakotze tasak udalerriko establezimendu guztien artean egoitza nagusia Euskal Herrian dutenen ehunekoa aditzera ematen du.

Tokiko ekonomiara bideratutako enplegua

Ondasun eta zerbitzuen ekoizpenerako maila lokalean aurrera eramaten diren jarduerak dira eta hauen helburua tokiko biztanleen beharrak asetzear datza, izan bertakoa nahiz turista. Guztizko enpleguan tokiko ekonomiara bideratutako enpleguaren ehunekoa adierazten da.

Ekintzailetasun ekonomikoaren tasa

Ekintzailetasun ekonomikoaren tasak udalerriko establezimendu guztien artean egoitza nagusia udalerrian bertan dutenen ehunekoa aditzera ematen du

Biztanleria aktiboaren egituraren indizea

Biztanleria aktiboaren egituraren indizeak 15 eta 39 urte bitarteko ehun biztanle aktiboko 40 eta 64 urte bitarteko biztanle aktibo kopurua esaten digu. Biztanleria aktiboaren egituraren zahartze maila neurtzeko adierazlea da.

TOKIKO FISKALITATE ZUZENA**CFE**

Enpresei doakien zerga *Cotisation Foncière des Entreprises (CFE)* delakoa 2010 urtean ezarritako zerga da.

Herri elkargoen tokiko fiskalitate zuzena

Herri elkargoentzat, bi informazio ezarriak izan dira:

- Lehena, herri elkargoko lurraldean diren udalerrien zergaren bataz bestekoa, herriko etxeak finkatzen duen tasa herri elkargoko testuinguruan ikusteko.
- Bestea, herri elkargoak berak ezartzen duen zerga, informazio gehigarri bezala jarria ageri dena.

HAUTESKUNDEAK**Aintzat harturiko hauteskundeak**

Udalerrri mailako joera politikoaren azterketarako hauteskunde ezberdinetan lehen itzuliko emaitzak baliatuak izan dira. Horretarako, aniztasun politiko zabala erakusten duten hauteskundeak aintzat hartu dira. Hauteskunde mota bakoitzean izandako bilakaeraren neurketarako hauteskunde mota bakoitzeko azken bi deialdiak kontutan hartu dira.

Hona erabiliak izan diren hauteskundeak:

2001eko Udal hauteskundearen lehen itzulua	2008ko Udal hauteskundearen lehen itzulua
2007ko legebiltzarreko hauteskundearen lehen itzulua	2012ko Legebiltzarreko hauteskundearen lehen itzulua
2004ko Europar legebiltzarreko hauteskundearen lehen itzulua	2009ko Europar legebiltzarreko hauteskundearen lehen itzulua

Udalerrriko hauteskundearen kasuan, soilik 3.500 biztanletik gorako udalerrien emaitzak kontutan izan dira kopuru horren azpitik diren udalerrietan Frantziako hauteskunde sisteman indarrean den "panachage" delakoak ezinezkoa egiten baitu hautagaiak blokeen sailkapenetan txertatzea.

Alderdien sailkapena

Hauteskundeetan aurkezturiko hautagai zein alderdiak bost bloke handietan sailkatu ditugu joera politikoaren izaera zein honen bilakaera modu sintetikoan laburbiltzeko. Hurrengo taulan bost bloke horietan barnebildutako hautagaitzak zehaztuak dira eta ondoan hauteskunde bakoitzean hauentzat Frantziako Barne Ministerioak darabiltzan nomenklatura ageri da. ECO izen generikoa dutenak talde ezberdinetan banatuak izaten ahal dira hautagaiaren iritziz politikoaren arabera.

KODEA		IZENA	UDAL01	UDAL08	LEGISL07	LEGISL12	EUROP04	EUROP09	
Ezker muturra	Ezker antikapitalista / komunista	Liste d'extrême-gauche	LXG	LEXG		EXG	LXG	LEXG	
		LCR/FO/NPA			EXG				
		Liste du Parti Communiste			COM		LPC		
		Lutte Ouvrière			EXG				
		Liste du PCF et du Parti de gauche						LCOP	
		Parti de Gauche							
Ezkerra	Beste	Eric Pététin				ECO			
	Ekologistak	Liste Europe Ecologie les Verts			VEC	VEC			
		Liste des Verts	LVE				LVE	LVEC	
		Patit de la Nation Occitana			ECO				
	Ezker liberala	Liste du Parti socialiste		LSOC	SOC	SOC	LPS	LSOC	
	Ezker zentristak	Parti Radical de Gauche							
Ezkerreko besteak	Ezkerreko besteak	Liste Union de la Gauche		LUG					
		Liste divers gauche	LDG	LDVG		DVG			
		Liste de Gauche	LGA				LDVG		
Abertzaleak	Abertzaleak	Liste régionaliste (EHBAI, EHA, EAJ-PNB, ...)	LRG	LREG	REG	REG	LRG	LREG	
Eskuina	Besteak	Autre liste				AUT		LAUT	
		Alliance écologique indépendante				ECO			
		MHAN			ECO				
		Liste Divers	LDV				LDV		
	Zentrista kontserbadorea	Liste Chasse-Pêche-Nature et Traditions			CPNT		LCP		
	Eskuineko zentristak	Eskuineko zentristak	Liste centre-MoDem		LCMD	UDFD		LCMD	
			Liste le centre pour la france				CEN		
			Liste UDF					LUDF	
	Eskuineko bestak	Eskuineko bestak	Liste divers droite	LDD	LDVD	DIV	DVD	LDD	LDVD
			Liste de droite	LDR					
Zentristak eta eskuin liberala	Zentristak eta eskuin liberala	Parti Radical Valoisien				PRV			
		Liste Majorité-Centristes		LMC					
		Majorité-Nouveau Centre							
Eskuin liberala	Liste de la majorité présidentielle (UMP)		LMAJ	UMP	UMP	LUMF	LMAJ		
Eskuin muturra	Eskuin muturra	Liste du Front national			FN	FN	LFN	LFN	
		Liste d'extrême-droite					LXD	LEXD	

Hauteskunde emaitzen kalkulua

Bloke bakoitzeko bozka kopurua zenbatua izan da hauteskunde guztietan eta bakoitzaren pisua ehunekotan kalkulatu da (guztizko bozkekiko). Hortik bi operazio egin dira:

- Bloke bakoitzak hauteskunde mota bakoitzeko azken hauteskundeetan izandako bozka ehunekoen batz bestekoa. Hauteskunde horiek honakoak dira: 2008 urteko udal hauteskundeak, 2012 urteko Frantziako Legebiltzarreko hauteskundeak eta 2009 urteko Europar Legebiltzarreko hauteskundeak.

- Bestalde, bloke bakoitzak aurreko hauteskunde mota bakoitzeko izandako presentziaren hazkundera kalkulatu izan da. Azkenik, hazkunde horien batz bestekoa kalkulatu izan da.

10.E

ranskina: Adierazle zerrenda

Biztanleria osoa (p. munic.)
Biztanleriaren hazkundera (p. munic.) 2006/09
Biztanleriaren hazkundera (p. munic.) 1999/2009
Amatasun indizea
Bizitza proiektuak garatzeko adinekoren iraute eta erakargarritasun tasa
Friz indizea
Zahartze indizea
Emakumezkotasun indizea (15-64)
Jarduera tasa
Emakumezkoen jarduera tasa
Biztanleria aktiboaren hazkundera (1999/2009)
Langabetu kopurua
Langabetuen hazkundera (2007/11)
Emakumezko langabetuak, langabetu guztiekiko
50 eta + urteko langabetuak, langabetu guztiekiko
50 eta + urteko langabetuen hazkundera (2007/11)
Lan-kaleraketagatik langabezia egoeran
Kontratu amaieragatik langabezia egoeran
Laborari aktiboaren presentzia
Laborari aktiboaren hazkundera (1999/2009)
Enpresa buru, artisau eta merkatari aktiboaren presentzia
Enpresa buru, artisau eta merkatari aktiboaren hazkundera (1999/2009)
Kudeatzaile eta lanbide intelektualak aktiboaren presentzia
Kudeatzaile eta lanbide intelektualak aktiboaren hazkundera (1999/2009)
Tarteko lanbideak aktiboaren presentzia
Tarteko lanbideak aktiboaren hazkundera (1999/2009)
Enpleguak aktiboaren presentzia
Enpleguak aktiboaren hazkundera (1999/2009)
Langileak aktiboaren presentzia
Langileak aktiboaren hazkundera (1999/2009)
Diploma profesionalik gabeko biztanleriaren presentzia
Teknikalari diploma oinarrikoa duen biztanleriaren presentzia
Batxilergoa duen biztanleriaren presentzia
Goi mailako ikasketetako diploma duen biztanleriaren presentzia
Errenta mediana (kontsumo unitateko)
Errentaren lehen dezila (kontsumo unitateko)
Errentaren bederatzigarren dezila (kontsumo unitateko)
Errenta dezilen arteko distantzia (kontsumo unitateko)
Lan-sariak guztizko errentan
Diru laguntzak guztizko errentan
Etekinak guztizko errentan
Besteak (gehienbat ondasuneko diru sartzak) guztizko errentan
Bataz besteko lan-saria orduko (denb. osoko lanaldian)
Emakumezkoen lan-saria gizonezkoekiko (denb. osoko lanaldian)
Bataz besteko lan sariaren hazkundera (denb. osoko lanaldian)
Gazteen iraute tasa
Emakumezko gazteen iraute tasa
Gazte langabetuak (<25 urte) langabetu guztiekiko
Gazte langabetuen hazkundera (<25 urte)
Gizonezko gazteen (18-25) bataz besteko lan-saria orduko (denb. osoko lanaldian)
Emakumezko gazteen (18-25) bataz besteko lan-saria orduko (denb. osoko lanaldian)

65 urtetik gorako biztanleak etxean bakarrik
75 urtetik gorako biztanleak etxean bakarrik
Adineko biztanleen bakartasun maila (>65 urte)
Zaharren menpekotasun indizea
Guraso bakarreko (<65 urte) familia nuklearrak
Guraso bakarreko (<65 urte) familia nuklearren proportzioa
Guraso bakarreko (<65 urte) familia nuklearren emakumezotasuna
Guraso bakarreko haur kopurua (0-24 urte bitartean)
Guraso bakarreko haur kopuruaren proportzioa (0-24 urte bitartean)
Establezimendu kopurua
Lehen sektoreko establezimenduen proportzioa
Industria sektoreko establezimenduen proportzioa
Eraikuntza sektoreko establezimenduen proportzioa
Zerbitzuen sektoreko establezimenduen proportzioa
Establezimenduen bertakotutze tasa
Jarduera industrialeko teknologia maila handia
Jarduera industrialeko teknologia maila ertain-handia
Jarduera industrialeko teknologia maila ertain-txikia
Jarduera industrialeko teknologia maila txikia
Biztanleria aktiboaren egituraren indizea
Hurrengo hamarkadan erretiroa hartu behar duen langilegoa
Udalerrian bizi diren landunak, udalerriko lanpostuekiko
Udalerrian bizi eta lan egiten duten landunak, udalerriko landunekiko
Tokiko ekonomiara bideratutako enplegua
Tokiko ekonomiara bideratutako enpleguaren hazkundea (1999/2009)
Ekintzailetasun ekonomikoaren tasa
Autonomoen tasa
Ustiategi kopurua
Ustiategien hazkunde gordina (2000/10)
Ustiategien hazkundea (2000/10)
Ustiategien batz besteko NAE azalera
NAE azaleraren hazkundea (2000/10)
Batz besteko produkzio gordina ustiategiko
Oinordegabeko 50 urtetik gorako ustiategi-buruak
NATURA 2000 eremua
ZNIEFF I eremua
ZNIEFF II eremua
Lurraren artifizializazioa
Lur artifizializazioaren hazkundea (2000/06)
Lur artifizializazioaren hazkundea (1990/2000)
PLHaren presentzia
PLHa duten herriak (%)
Hirigintza arautzeko planen presentzia
Hirigintza dokumenturik gabeko herriak (%)
Lurralde Koherentziarako Planen presentzia (SCOT)
Lurralde Koherentziarako Plana duten herriak (%)
Baimendutako etxebizitza eraikuntzen batz besteko kopurua urtero (2002/07)
Baimendutako etxebizitza eraikuntzen batz besteko kopurua urtero (2008/12)
Baimendutako etxebizitza eraikuntzen batz besteko azalera urtero (2002/07)
Baimendutako etxebizitza eraikuntzen batz besteko azalera urtero (2008/12)
Etxebizitza parkearen hazkundea (1999/2009)
Bigarren etxebizitzaren hazkundea (1999/2009)
Bigarren etxebizitzaren presentzia
Etxebizitza hutsen presentzia

Etxebizitzen batz besteko prezioa
Etxebizitza sozialen tasa (datu ofiziala)
Etxebizitza sozialen tasa (guztizko etxebizitza parkearekiko)
Etxebizitza soziala kopuruaren batz besteko hazkundera (2001/07)
Etxebizitza soziala kopuruaren batz besteko hazkundera (2008/10)
Garraio publikoaren lotura kopurua
Osasun zentro azpiegitura gertuenera errepide bidezko distantzia
Ospital gertuenera errepide bidezko distantzia
Txikizkako merkataritza gertuenera errepide bidezko distantzia
Janarizko txikizkako merkataritza gertuenera errepide bidezko distantzia
Finantza bulego gertuenera errepide bidezko distantzia
Etxebizitzei ezarritako zerga (TH)
Etxebizitzei ezarritako zergaren urteko batz besteko hazkundera (TH) (2008/12)
Eraikitako lurrei ezarritako zerga (TFB)
Eraikitako lurrei ezarritako zergaren urteko batz besteko hazkundera (TFB) (2008/12)
Eraiki gabeko lurrei ezarritako zerga (TFNB)
Eraiki gabeko lurrei ezarritako zergaren urteko batz besteko hazkundera (TFNB) (2008/12)
Enpresei ezarritako zerga (CFE)
Elkarteen dentsitatea (mila biztanleko)
Euskararen ezagutza tasa
Euskararen erabilera sozialaren tasa
Euskarazko matrikulazio tasa lehen hezkuntzan
Euskarazko Haur Hezkuntza-Lehen Hezkuntza azpiegitura gertuenera errepide bidezko distantzia
Haur Hezkuntza-Lehen Hezkuntza azpiegitura gertuenera errepide bidezko distantzia
Euskarazko bigarren hezkuntzako azpiegitura gertuenera errepide bidezko distantzia
Bigarren hezkuntzako azpiegitura gertuenera errepide bidezko distantzia
Euskaltegi gertuenera errepide bidezko distantzia
2008ko udal hauteskundeetako abstentzio maila
Eskualdeko hauteskundeetako abstentzioaren bilakaera (2004/10)
Legebiltzarreko hauteskundeetako abstentzioaren bilakaera (2007/12)
Lehendakaritza hauteskundeetako abstentzioaren bilakaera (2007/12)
Europar legebiltzarreko hauteskundeetako abstentzioaren bilakaera (2004/09)
Ezker muturreko alderdien hauteskundeen batz besteko presentzia
Ezkerreko alderdien hauteskundeen batz besteko presentzia
Alderdi abertzaleen hauteskundeen batz besteko presentzia
Eskuineko alderdien hauteskundeen batz besteko presentzia
Eskuin muturreko alderdien hauteskundeen batz besteko presentzia
Ezker muturreko alderdien batz besteko hazkundera
Ezkerreko alderdien batz besteko hazkundera
Alderdi abertzaleen batz besteko hazkundera
Eskuineko alderdien batz besteko hazkundera
Eskuin muturreko alderdien batz besteko hazkundera

11.U

dalerriko oharrak

	1.Iholdi
Langabetuen hazkundera (2007/11)	
Emakumezko langabetuak, langabetu guztiekiko	
50 eta + urteko langabetuak, langabetu guztiekiko	
50 eta + urteko langabetuen hazkundera (2007/11)	2007 urtean ez zegoen langabeturik
Lan-kaleraketagatik langabezia egoeran	Daturik ez
Kontratu amaieragatik langabezia egoeran	Daturik ez
Laborari aktiboen hazkundera (1999/2009)	
Enpresa buru, artisau eta merkatari aktiboen hazkundera (1999/2009)	
Kudeatzaile eta lanbide intelektualak aktiboen hazkundera (1999/2009)	1999 urtean ez zegoen mota horretako KSPdun landunik
Tarteko lanbideak aktiboen hazkundera (1999/2009)	
Enplegatuak aktiboen hazkundera (1999/2009)	
Langileak aktiboen hazkundera (1999/2009)	
Gazteen iraute tasa (10-19 urte)	
Emakumezko gazteen iraute tasa	
Gazte langabetuak (<25 urte) langabetu guztiekiko	
Gazte langabetuen hazkundera (<25 urte)	2007 urtean ez zegoen langabeturik
Guraso bakarreko (<65 urte) familia nuklearren emakumezko tasa	Guraso bakarreko familia gabeko udalerria
Jarduera industrialeko teknologia maila handia	Daturik ez
Jarduera industrialeko teknologia maila ertain-handia	Daturik ez
Jarduera industrialeko teknologia maila ertain-txikia	Daturik ez
Jarduera industrialeko teknologia maila txikia	Daturik ez
Ustiategi kopurua	
Oinordegabeko 50 urtetik gorako ustiategi-buruak	
Lur artifizializazioaren hazkundera (2000/06)	
Lur artifizializazioaren hazkundera (1990/2000)	
Etxebizitzaren batz besteko prezioa	

12.Herri elkargoko oharrak

	50 eta + urteko langabetuen hazkundera (2007/11)	Gazte langabetuen hazkundera (<25 urte)
2.Iholdi-Oztibarreko herri elkargoa	2007 urtean ez zegoen langabeturik.	2007 urtean ez zegoen langabeturik.

Sustatzailea: GAINDEGIA



Ipar Euskal Herriko udalerriak, aldagai sozio ekonomikoen arabera 2013

Egileak

Txomin Poveda eta Asier Otxoa de Retana

ILHARRE

AURKIBIDEA

1. Demografia
2. Gizarte errealitatea eta bizi baldintzak
3. Jarduera ekonomikoa
4. Lurralde antolamendua eta hirigintza
5. Etxebizitza
6. Azpiegiturak eta zerbitzuen irisgarritasuna
7. Tokiko fiskalitate zuzena
8. Tokiko nortasuna eta joera politikoa
9. Oharrak
10. Eranskinak: Adierazle zerrenda
11. Udalerrri oharrak
12. Herri elkargoko oharrak

1. Demografia

1.1 Biztanleria lurraldean

	1. Ilharre	2. Amikuzeko herri elkargoa	3. Barnekaldea	4. Iparraldea	5. Euskal Herria
Biztanleria osoa (p. munic.)	139	9 547	41 532	289 543	3 127 326

Unit.: Kopuru gordina
INSEE eta INE

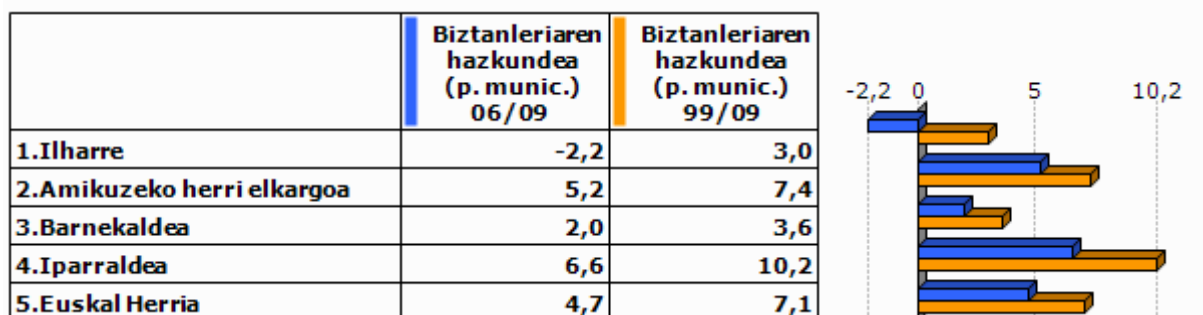

Unit.: %
INSEE eta INE, 2006/2009 eta 1999/2009

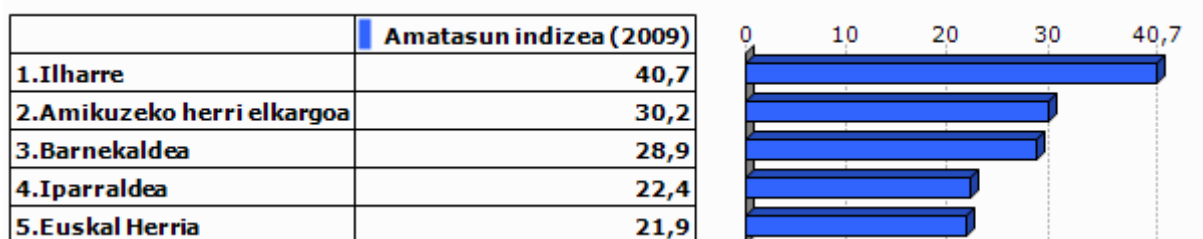

Unit.: %
INSEE eta INE, 2009

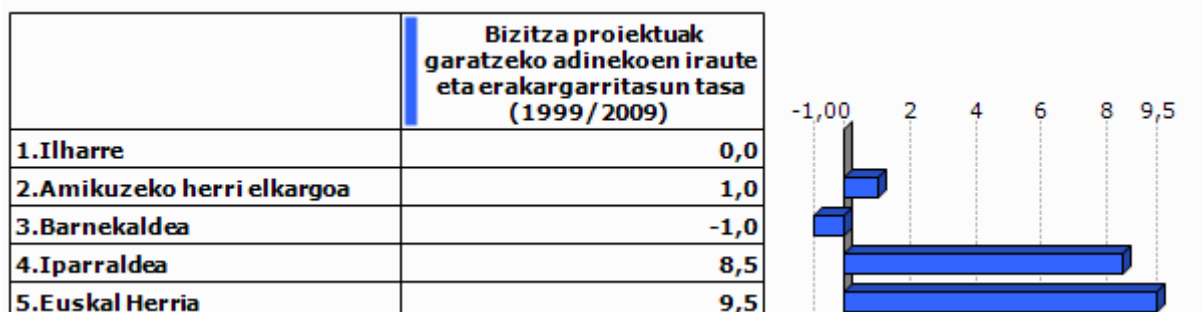

Unit.: %
INSEE eta INE. Ekoizpen propioa., 1999/2009

1.2 Biztanleriaren egitura

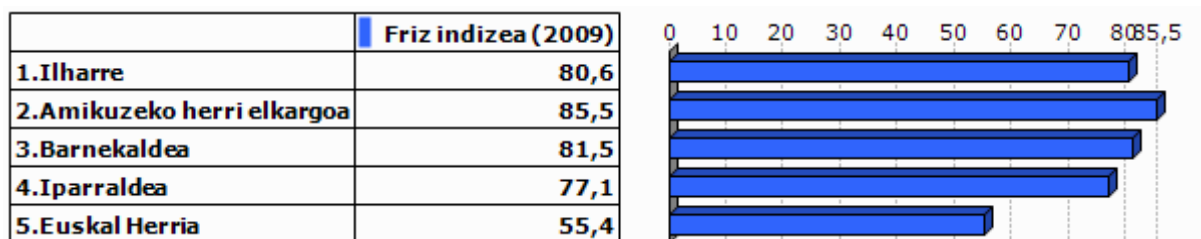

Unit.: %
INSEE eta INE, 2009

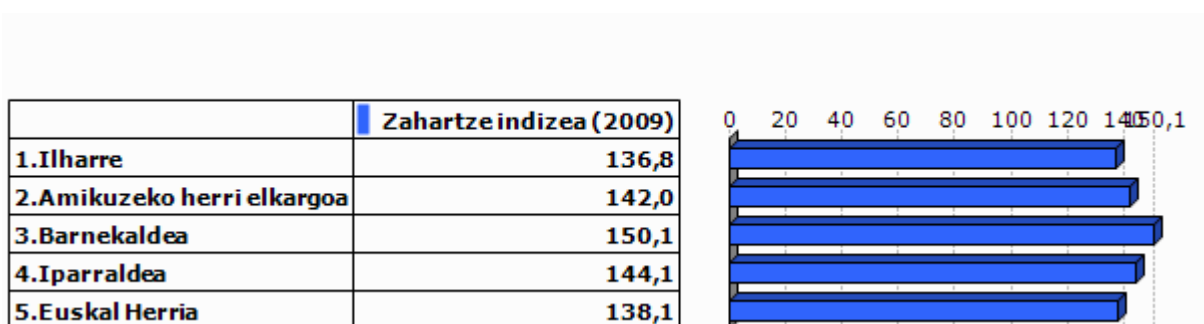

Unit.: %
INSEE eta INE, 2009

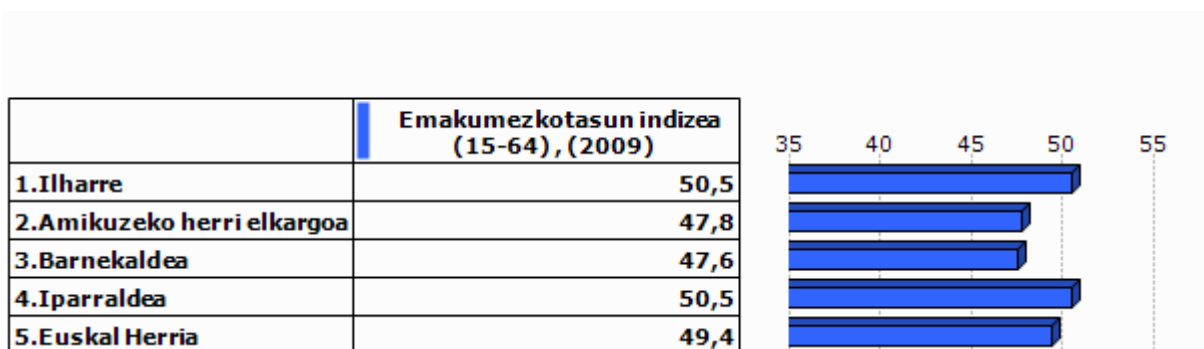

Unit.: %
INSEE eta INE, 2009

2.Gizarte errealitatea eta bizi baldintzak

2.1 Jarduera eta enplegua

	Jarduera tasa (2009)	Emakumezkoen jarduera tasa (2009)
1.Ilharre	70,3	69,6
2.Amikuzeko herri elkargoa	72,1	69,0
3.Barnekaldea	72,8	70,3
4.Iparraldea	71,7	68,9
5.Euskal Herria	72,9	67,0

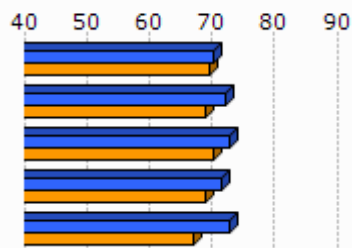

Unit.: %
INSEE eta INE, 2009

	Biztanleria aktiboaren hazkundera (1999/2009)
1.Ilharre	0,0
2.Amikuzeko herri elkargoa	7,6
3.Barnekaldea	5,5
4.Iparraldea	13,0
5.Euskal Herria	13,8

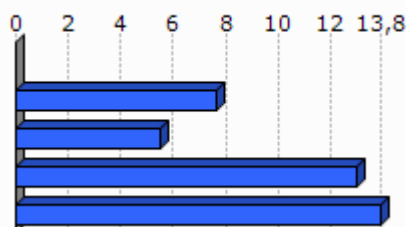

Unit.: %
INSEE eta INE, 1999/2009

2.2 Langabezia

	1.Ilharre	2.Amikuzeko herri elkargoa	3.Barnekaldea	4.Iparraldea	5.Euskal Herria
Langabetu kopurua (2011)	0	201	892	12 479	201 708

Unit.: Kopuru gordina
Pôle emploi eta Espainiako Enplegu eta Gizarte Segurantza Ministerioa, 2011

	Langabetuen hazkundera (2007/11)
1.Ilharre	
2.Amikuzeko herri elkargoa	54,6
3.Barnekaldea	62,5
4.Iparraldea	43,9
5.Euskal Herria	92,1

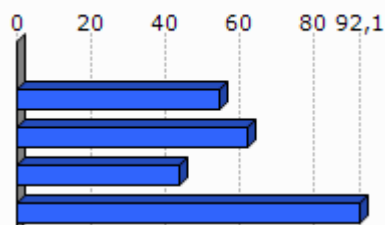

Unit.: %
Pôle emploi eta Espainiako Enplegu eta Gizarte Segurantza Ministerioa, 2007/2011

	Emakumezko langabetuak, langabetu guztiekiko (2011)
1. Ilharre	
2. Amikuzeko herri elkargoa	27,4
3. Barnekaldea	31,8
4. Iparraldea	48,8
5. Euskal Herria	50,7

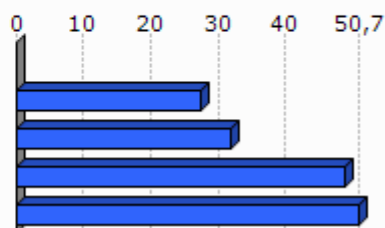

Unit.: %

Pöle emloi eta Espainiako Enplegu eta Gizarte Segurantzza Ministerioa, 2011

	50 eta + urteko langabetuak, langabetu guztiekiko (2011)	50 eta + urteko langabetuen hazkundera (2007/11)
1. Ilharre		
2. Amikuzeko herri elkargoa	5,0	
3. Barnekaldea	8,5	100,0
4. Iparraldea	18,3	85,8
5. Euskal Herria	38,8	86,1

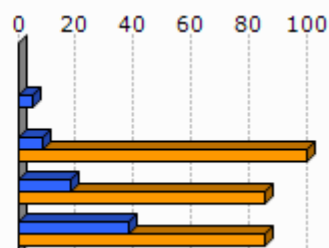

Unit.: %

Pöle emloi eta Espainiako Enplegu eta Gizarte Segurantzza Ministerioa, 2007/2011

	Lan-kalera ketagatik langabezia egoeran (2011)	Kontratu amaieragatik langabezia egoeran (2011)
1. Ilharre		
2. Amikuzeko herri elkargoa	7,5	88,3
3. Barnekaldea	10,9	87,4
4. Iparraldea	25,2	66,3

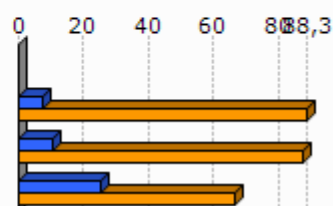

Unit.: %

Pöle emloi, 2011

2.3 Katgoria Sozio-Profesionala eta formazio maila

	Laborari aktiboen presentzia (2009)	Laborari aktiboen hazkundera (1999/2009)
1. Ilharre	20,0	-50,0
2. Amikuzeko herri elkargoa	15,1	-28,3
3. Barnekaldea	15,9	-24,0
4. Iparraldea	3,2	-23,7

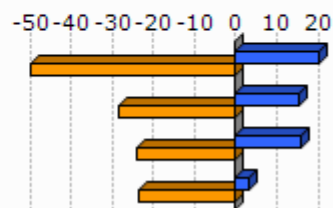

Unit.: %
INSEE, 1999/2009

	Enpresa buru, artisau eta merkatari aktiboen presentzia (2009)	Enpresa buru, artisau eta merkatari aktiboen hazkundera (1999/2009)
1. Ilharre	10,0	-66,7
2. Amikuzeko herri elkargoa	8,0	-8,3
3. Barnekaldea	8,8	5,9
4. Iparraldea	8,8	2,8

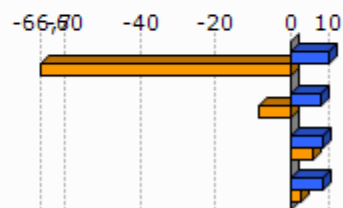

Unit.: %
INSEE, 1999/2009

	Kudeatzaile eta lanbide intelektualak aktiboen presentzia (2009)	Kudeatzaile eta lanbide intelektualak aktiboen hazkundera (1999/2009)
1. Ilharre	0,0	-100,0
2. Amikuzeko herri elkargoa	5,6	16,7
3. Barnekaldea	6,0	46,1
4. Iparraldea	11,6	30,0

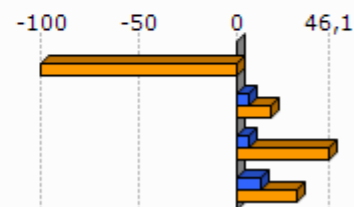

Unit.: %
INSEE, 1999/2009

	Tarteko lanbideak aktiboen presentzia (2009)	Tarteko lanbideak aktiboen hazkundera (1999/2009)
1. Ilharre	30,0	50,0
2. Amikuzeko herri elkargoa	20,2	29,0
3. Barnekaldea	18,2	28,2
4. Iparraldea	25,5	26,2

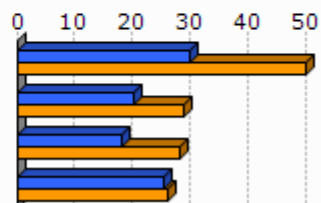

Unit.: %
INSEE, 1999/2009

	Enplegatuak aktiboen presentzia (2009)	Enplegatuak aktiboen hazkundera (1999/2009)
1. Ilharre	10,0	0,0
2. Amikuzeko herri elkargoa	22,8	-1,6
3. Barnekaldea	24,1	-0,7
4. Iparraldea	31,6	1,6

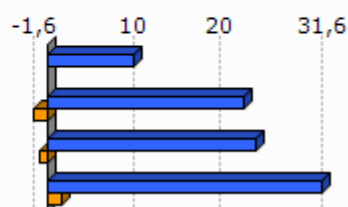

Unit.: %
INSEE, 1999/2009

	Langileak aktiboen presentzia (2009)	Langileak aktiboen hazkundera (1999/2009)
1. Ilharre	30,0	50,0
2. Amikuzeko herri elkargoa	28,2	1,3
3. Barnekaldea	27,3	-7,5
4. Iparraldea	20,3	-3,4

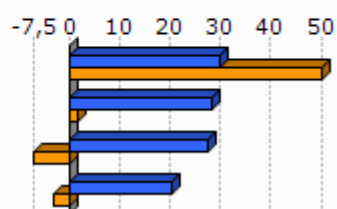

Unit.: %
INSEE, 1999/2009

	Diploma profesionalik gabeko biztanleriaren presentzia (2008)	Teknikalari diploma oinarritzkoa duen biztanleriaren presentzia (2008)	Batxilergoa duen biztanleriaren presentzia (2008)	Goi mailako ikasketetako diploma duen biztanleriaren presentzia (2008)
1. Ilharre	35,7	33,9	14,3	16,1
2. Amikuzeko herri elkargoa	39,6	28,4	14,3	17,7
3. Barnekaldea	41,2	28,3	14,2	16,3
4. Iparraldea	32,7	26,7	17,1	23,6

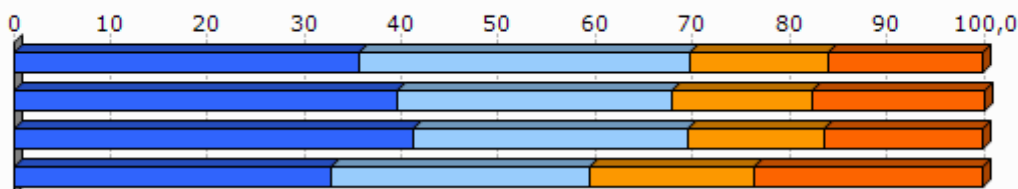

Unit.: %
INSEE, 2008

2.4 Errenta

	1. Ilharre	2. Amikuzeko herri elkargoa
Errenta mediana (kontsumo unitateko), (2010)		16 595
Errentaren bederatzigarren dezila (kontsumo unitateko), (2010)		31 237
Errentaren lehen dezila (kontsumo unitateko), (2010)		7 377

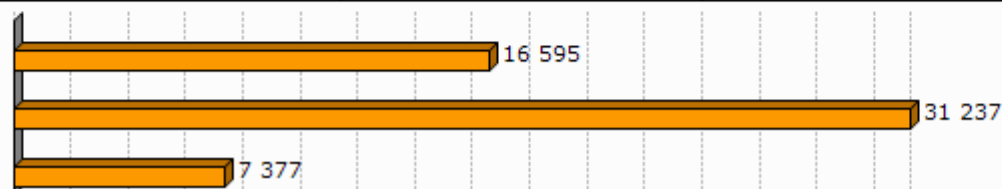

Unit.: €
INSEE, 2010

	Errenta dezilen arteko distantzia (kontsumo unitateko), (2010)
1. Ilharre	
2. Amikuzeko herri elkargoa	4,2



Unit.: Unitate gabekoa
INSEE, 2010

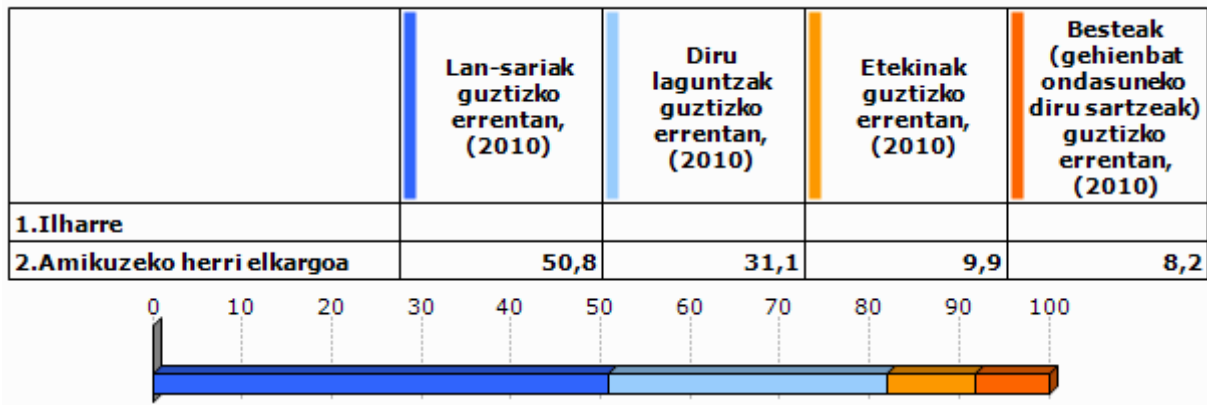

Unit.: %
INSEE, 2010

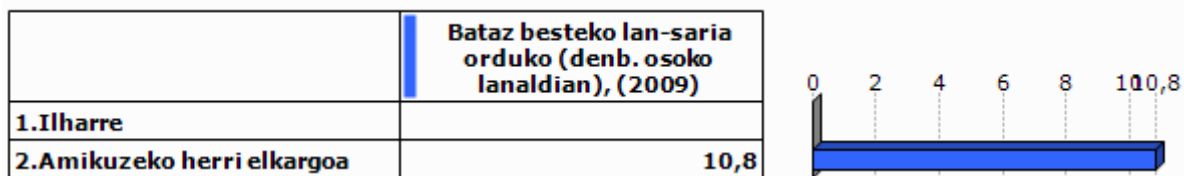

Unit.: €
INSEE, 2009

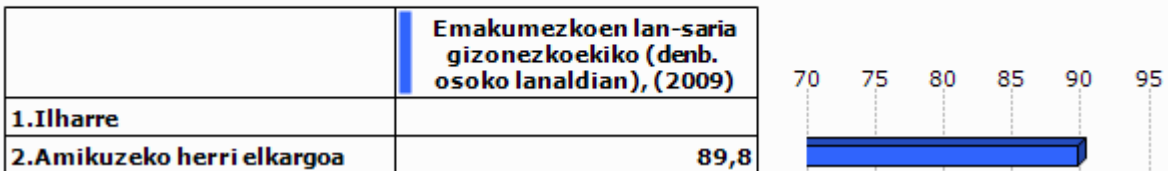

Unit.: %
INSEE, 2009

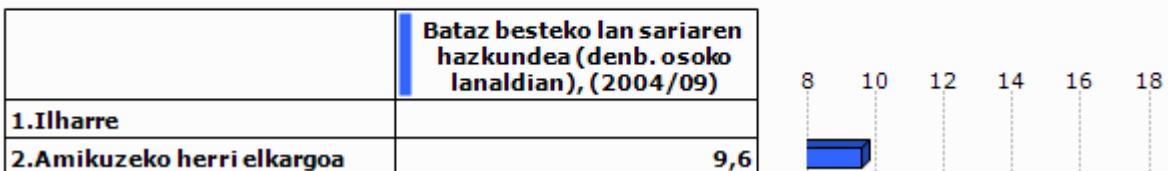

Unit.: %
INSEE, 2004/2009

2.5 Arrisku ekonomikoaren menpeko giza talde nagusiak

Gazteak

	Gazteen iraute tasa, (1999/2009)	Emakumezko gazteen iraute tasa, (1999/2009)
1. Ilharre	-15,0	25,0
2. Amikuzeko herri elkargoa	-10,2	-12,0
3. Barnekaldea	-16,9	-19,8
4. Iparraldea	-4,8	-3,8
5. Euskal Herria	15,3	15,5

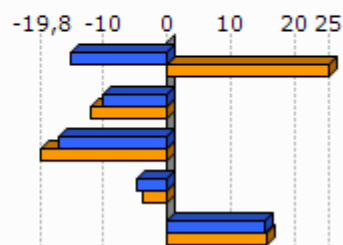

Unit.: %
INSEE eta INE. Ekoizpen propioa., 1999/2009

	Gazte langabetuak (<25 urte) langabetu guztiekiko (2011)	Gazte langabetuen hazkundera (<25 urte) (2007/11)
1. Ilharre		
2. Amikuzeko herri elkargoa	8,0	166,7
3. Barnekaldea	6,2	34,1
4. Iparraldea	14,6	45,2
5. Euskal Herria	9,0	102,5

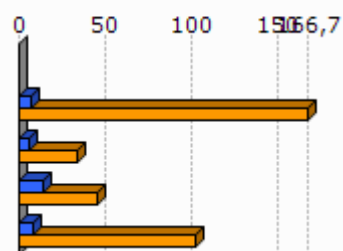

Unit.: %
Pôle emploi eta Espainiako Enplegu eta Gizarte Segurantzza Ministerioa, 2007/2011

	1. Ilharre	2. Amikuzeko herri elkargoa
Emakumezko gazteen (18-25) batz besteko lan-saria orduko (denb. osoko lanaldian), (2009)		7,9
Gizonezko gazteen (18-25) batz besteko lan-saria orduko (denb. osoko lanaldian), (2009)		9,1

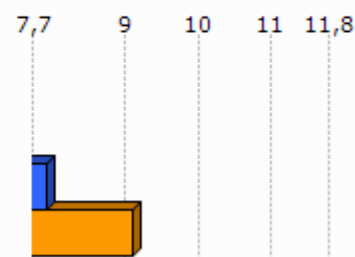

Unit.: €
INSEE, 2009

Adinekoak

	1.Ilharre	2.Amikuzeko herri elkargoa	3.Barnekaldea	4.Iparraldea
65 urtetik gorako biztanleak etxean bakarrik, (2009)	8	582	2 422	19 864
75 urtetik gorako biztanleak etxean bakarrik, (2009)	8	374	1 524	12 683

Unit.: Kopuru gordina
INSEE, 2009

	Adineko biztanleen bakartasun maila (>65 urte), (2009)	Zaharren menpekotasun indizea, (2009)
1.Ilharre	30,8	28,6
2.Amikuzeko herri elkargoa	26,7	37,7
3.Barnekaldea	24,6	39,4
4.Iparraldea	31,4	35,1
5.Euskal Herria		29,7

Unit.: %
INSEE eta INE, 2009

Guraso bakarreko familiak

	1.Ilharre	2.Amikuzeko herri elkargoa	3.Barnekaldea	4.Iparraldea
Guraso bakarreko (<65 urte) familia nuklearrak, (2009)	4	164	856	9 983

Unit.: Kopuru gordina
INSEE, 2009

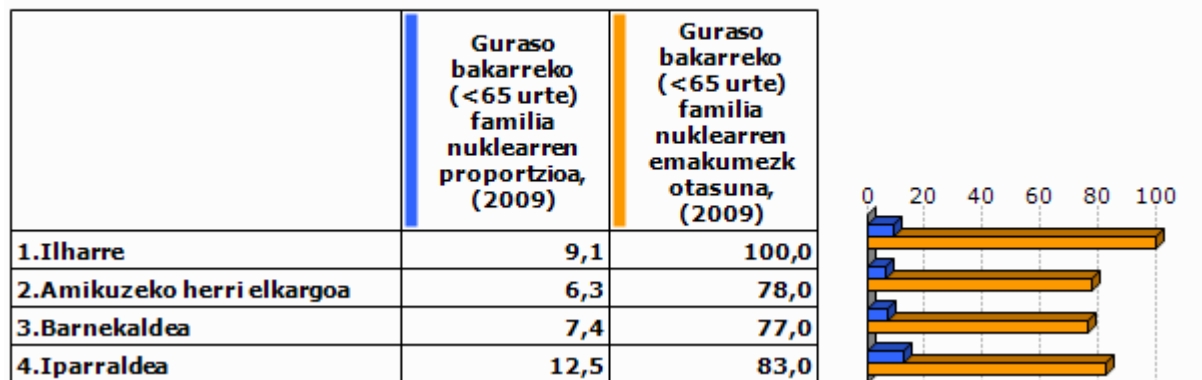

Unit.: %
INSEE, 2009

	1. Ilharre	2. Amikuzeko herri elkargoa	3. Barnekaldea	4. Iparraldea
Guraso bakarreko haur kopurua (0-24 urte bitartean), (2009)	0	184	931	11 658

Unit.: Kopuru gordina
INSEE, 2009

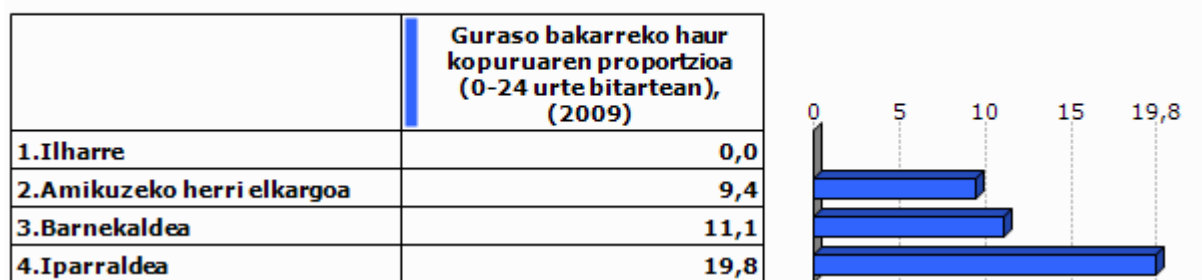

Unit.: %
INSEE, 2009

3. Jarduera ekonomikoa

3.1 Ehun ekonomikoa

	1. Ilharre	2. Amikuzeko herri elkargoa	3. Barnekaldea	4. Iparraldea	5. Euskal Herria
Establezimendu kopurua (2013-01)	14	948	3 839	22 899	243 998

Unit.: Kopuru gordina
SIRENE, DIRAE eta CAMERDATA, 2013-01

	Lehen sektoreko establezimenduen proportzioa (2013-01)	Industria sektoreko establezimenduen proportzioa (2013-01)	Eraikuntza sektoreko establezimenduen proportzioa (2013-01)	Zerbitzuen sektoreko establezimenduen proportzioa (2013-01)
1. Ilharre	28,6	14,3	21,4	35,7
2. Amikuzeko herri elkargoa	27,5	8,1	8,6	55,7
3. Barnekaldea	24,5	10,7	7,3	57,5
4. Iparraldea	6,3	6,1	8,0	79,6
5. Euskal Herria	3,3	8,3	13,9	74,5

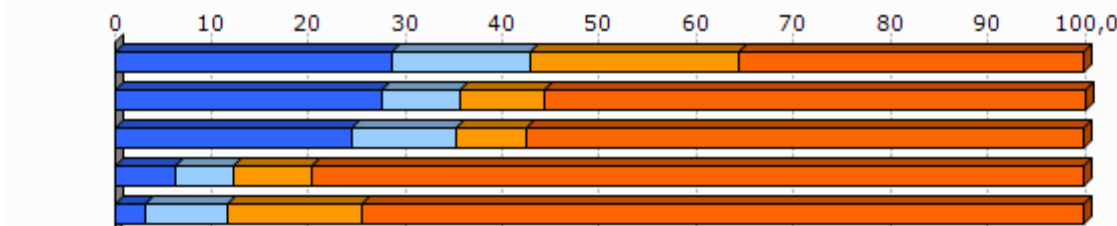

Unit.: %
SIRENE, DIRAE eta CAMERDATA, 2013-01

	Establezimenduen bertakotutze tasa (2013-01)
1. Ilharre	100,0
2. Amikuzeko herri elkargoa	95,3
3. Barnekaldea	96,3
4. Iparraldea	89,8
5. Euskal Herria	90,6

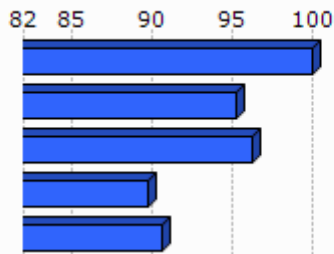

Unit.: %
SIRENE, DIRAE eta CAMERDATA. Ekoizpen propioa., 2013-01

	Jarduera industrialeko teknologia maila handia (2013-01)	Jarduera industrialeko teknologia maila ertain-handia (2013-01)	Jarduera industrialeko teknologia maila ertain-txikia (2013-01)	Jarduera industrialeko teknologia maila txikia (2013-01)
1. Ilharre	0,0	0,0	0,0	100,0
2. Amikuzeko herri elkargoa	0,0	4,8	11,9	83,3
3. Barnekaldea	1,0	2,5	22,7	73,9
4. Iparraldea	1,8	10,2	24,8	63,2
5. Euskal Herria	1,8	15,6	44,0	38,6

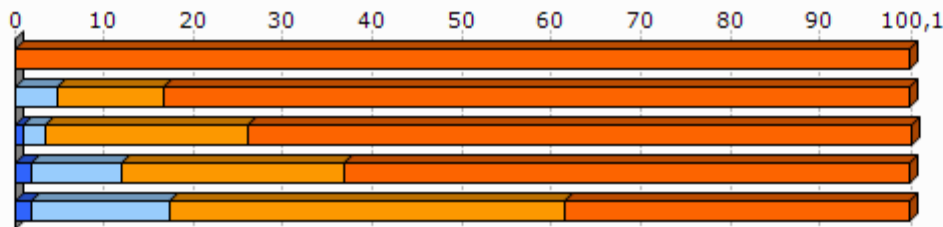

Unit.: %
SIRENE, DIRAE eta CAMERDATA, 2013-01

3.2 Giza lan eskua

	Biztanleria aktiboaren egituraren indizea (2009)	Hurrengo hamarkadan erretiroa hartu behar duen langilegoa (2009)
1. Ilharre	20,0	30,8
2. Amikuzeko herri elkargoa	28,4	35,0
3. Barnekaldea	31,3	36,2
4. Iparraldea	32,0	33,5
5. Euskal Herria		13,3

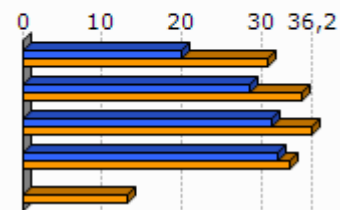

Unit.: %
INSEE eta INE, 2009

	Udalerrian bizi diren landunak, udalerriko lanpostuekiko (2009)	Udalerrian bizi eta lan egiten duten landunak, udalerriko landunekiko (2009)
1. Ilharre	7,7	38,7
2. Amikuzeko herri elkargoa	3,0	36,3
3. Barnekaldea	-9,4	40,3
4. Iparraldea	0,3	37,0

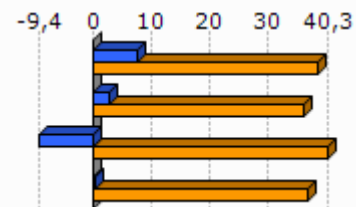

Unit.: %
INSEE, 2009

	Tokiko ekonomiara bideratutako enplegua (2009)	Tokiko ekonomiara bideratutako enpleguaren hazkundera (1999/2009)
1. Ilharre	66,8	30,4
2. Amikuzeko herri elkargoa	56,9	-3,3
3. Barnekaldea	54,9	-4,4
4. Iparraldea	70,2	-2,1

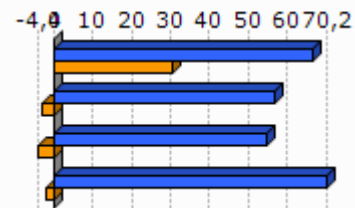

Unit.: %
INSEE, 1999/2009

	Ekintzailetasun ekonomikoaren tasa (2013-01)
1. Ilharre	100,0
2. Amikuzeko herri elkargoa	88,7
3. Barnekaldea	89,0
4. Iparraldea	84,0
5. Euskal Herria	84,0

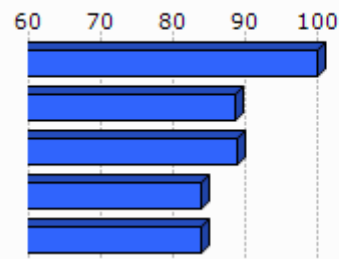

Unit.: %
SIRENE, DIRAE eta CAMERDATA, 2013-01

	Autonomoen tasa (2013-01)
1. Ilharre	34,4
2. Amikuzeko herri elkargoa	25,7
3. Barnekaldea	27,9
4. Iparraldea	17,7
5. Euskal Herria	19,0

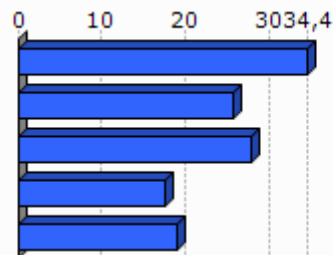

Unit.: %
SIRENE eta Espainiako Enplegu eta Gizarte Segurantzza Ministerioa. Ekoizpen propioa., 2013-01

3.3 Laborantza

	Ustiategi kopurua (2010)	Ustiategiaren hazkundera (2000/10)
1. Ilharre	17	-5
2. Amikuzeko herri elkargoa	642	-77
3. Barnekaldea	2 863	-445
4. Iparraldea	4 453	-1 415
5. Euskal Herria	37 090	-34 609

Unit.: Kopuru gordina
Frantziako Laborantza, Nekazaritzako Elikagaien eta Basoen Ministerioa eta INE, 2000/10

	Ustategien hazkundera (2000/10), (Unit.: %)	Bataz besteko produkzio gordina ustategiko (2010)
1. Ilharre	-22,7	41,8
2. Amikuzeko herri elkargoa	-10,7	55,3
3. Barnekaldea	-13,5	51,8
4. Iparraldea	-25,6	49,7
5. Euskal Herria	-48,3	

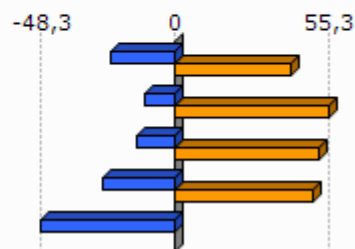

Unit.: K€

Frantziako Laborantza, Nekazaritzako Elikagaien eta Basoen Ministerioa eta INE, 2000/10

Frantziako Laborantza, Nekazaritzako Elikagaien eta Basoen Ministerioa, 2010

	Ustategien bataz besteko NAE azalera (2010)	NAE azaleraren hazkundera (2000/10)
1. Ilharre	35,2	-5,4
2. Amikuzeko herri elkargoa	34,4	-4,7
3. Barnekaldea	31,4	-6,9
4. Iparraldea	28,1	-9,6
5. Euskal Herria	23,5	-13,7

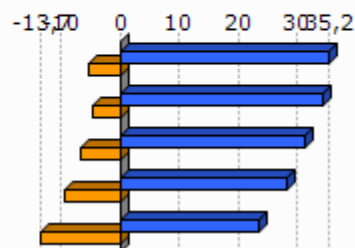

Unit.: Unit.: Ha/ustategiko; %

Frantziako Laborantza, Nekazaritzako Elikagaien eta Basoen Ministerioa eta INE, 2000/10

	Oinordegabeko 50 urtetik gorako ustategi-buruak (2010)
1. Ilharre	29,4
2. Amikuzeko herri elkargoa	23,4
3. Barnekaldea	23,4
4. Iparraldea	27,9

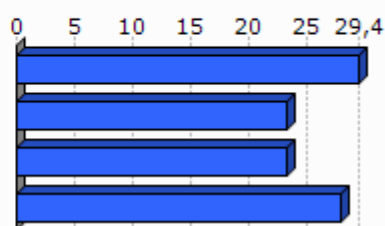

Unit.: %

Frantziako Laborantza, Nekazaritzako Elikagaien eta Basoen Ministerioa, 2010

4. Lurralde antolamendua eta hirigintza

4.1 Lurralde antolamendua

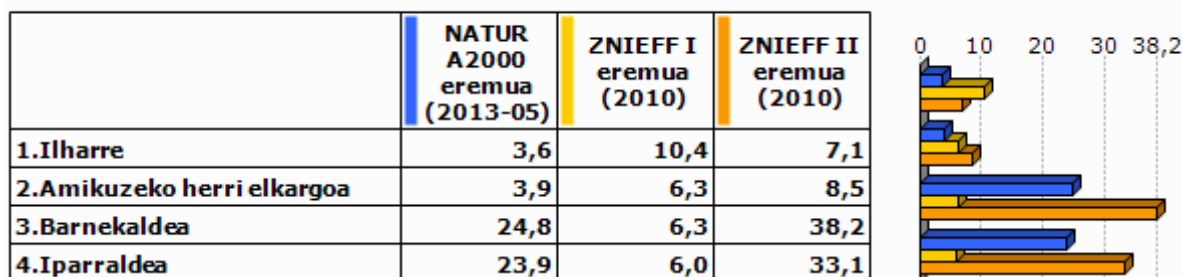

Unit.: %

Frantziako Ekologia, Garapen Iraunkorra eta Energiaren Ministerioa, 2013/05 eta 2010



Unit.: %

Corine Land Cover, 2006

	1. Ilharre
Lur artifizializazioaren hazkundera (1990/2000)	
Lur artifizializazioaren hazkundera (2000/06)	

Unit.: %

Corine Land Cover, 1990/2000 eta 2000/2006

	PLHaren presentzia (2011)	Hirigintza arautzeko planen presentzia (2011)	Lurralde Koherentziarako Planen presentzia (SCOT) (2013)
1. Ilharre	EZ		EZ

Unit.: Bai/Ez; presentzia eta tipologia; Bai/Ez

DATAR, 2011

DGALN, 2013

	2.Amik uzeko herri elkargoa	3.Barne kaldea	4.Ipar raldea
Hirigintza dokumenturik gabeko herriak (%), (2011)	59,3	47,8	35,2
Lurralde Koherentziarako Plana duten herriak (%), (2013)	0,0	7,1	33,3
PLHa duten herriak (%), (2011)	0,0	0,9	6,3

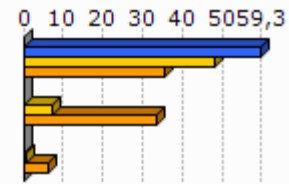

Unit.: %
DATAR, 2011
DGALN, 2013

4.2 Hirigintza

	Baimendutako etxebizitza eraikuntzen batz besteko kopurua urtero (2002/07)	Baimendutako etxebizitza eraikuntzen batz besteko kopurua urtero (2008/12)
1. Ilharre	9	7
2. Amikuzeko herri elkargoa	79	83
3. Barnekaldea	497	619
4. Iparraldea	3 223	3 071
5. Euskal Herria	33 607	19 397

Unit.: Kopuru gordina
Frantziako Ekologia, Garapen Iraunkorra eta Energiaren Ministerioa eta Espainiako Sustapen Ministerioa, 2002/07 eta 2008/2012

	Baimendutako etxebizitza eraikuntzen batz besteko azalera urtero (2002/07)	Baimendutako etxebizitza eraikuntzen batz besteko azalera urtero (2008/12)
1. Ilharre	1 239	936
2. Amikuzeko herri elkargoa	11 733	8 765
3. Barnekaldea	60 953	62 185
4. Iparraldea	310 544	275 668
5. Euskal Herria	2 974 544	1 829 868

Unit.: m2
Frantziako Ekologia, Garapen Iraunkorra eta Energiaren Ministerioa eta Espainiako Sustapen Ministerioa, 2002/07 eta 2008/2012

5. Etxebizitza

	Etxebizitza parkearen hazkundera (1999/2009)	Bigarren etxebizitzaren hazkundera (1999/2009)
1. Ilharre	8,7	-33,3
2. Amikuzeko herri elkargoa	16,2	0,9
3. Barnekaldea	14,8	32,7
4. Iparraldea	19,0	34,3
5. Euskal Herria	15,7	1,4

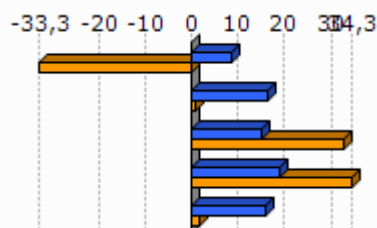

Unit.: %
INSEE eta INE, 1999/2009

	Bigarren etxebizitzaren presentzia (2009)	Etxebizitza hutsen presentzia (2009)
1. Ilharre	4,0	2,0
2. Amikuzeko herri elkargoa	6,3	6,8
3. Barnekaldea	13,8	7,2
4. Iparraldea	20,8	4,3
5. Euskal Herria	7,2	8,3

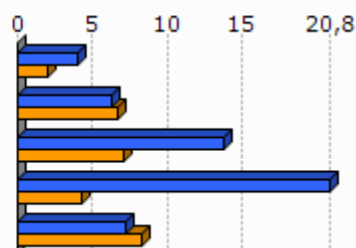

Unit.: %
INSEE eta INE, 2009

	Etxebizitzaren batz besteko prezioa (2013)
1. Ilharre	1 531
2. Amikuzeko herri elkargoa	1 708
3. Barnekaldea	1 704
4. Iparraldea	2 024
5. Euskal Herria	2 565

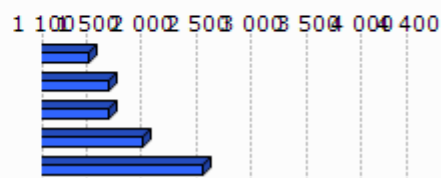

Unit.: €/m2
Ekoizpen propioa, 2013
* Euskal Herria: Zazpi hiriburu eta 25.000 biztanletik gorako udalerrien batz bestekoa.



Unit.: %

Lurralde berdintasuna eta etxebizitzaren ministerioa, 2009

Akitaniako DREAL eta INSEE. Ekoizpen propioa., 2009

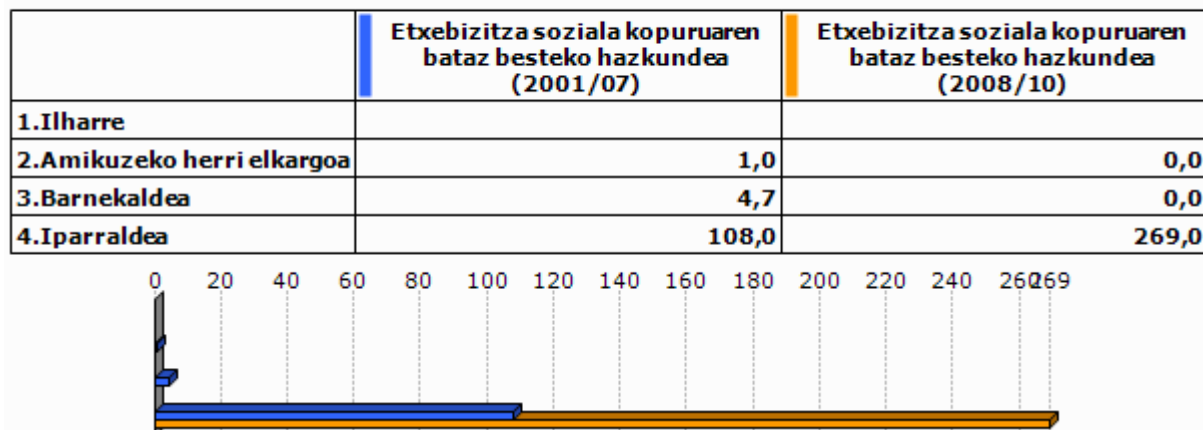

Unit.: urteko batz besteko kopurua

DREAL Aquitaine, 2001/07 eta 2008/2010

6. Azpiegitura eta zerbitzuen irisgarritasuna



Unit.: Kopuru gordina
Ekoizpen propioa, 2013

	1. Ilharre	2. Amikuzeko herri elkargoa	3. Barnekaldea	4. Iparraldea	5. Euskal Herria
Osasun zentro azpiegitura gertuenera errepide bidezko distantzia (2012)	9,6	7,6	10,6	9,2	2,7
Ospital gertuenera errepide bidezko distantzia (2012)	9,6	7,8	9,5	9,4	2,2
Txikizkako merkataritza gertuenera errepide bidezko distantzia (2012)	6,2	4,4	3,2	2,5	1,3
Janarizko txikizkako merkataritza gertuenera errepide bidezko distantzia (2012)	6,2	5,4	3,6	2,9	2,4
Finantza bulego gertuenera errepide bidezko distantzia (2012)	9,6	7,6	8,2	7,3	3,7

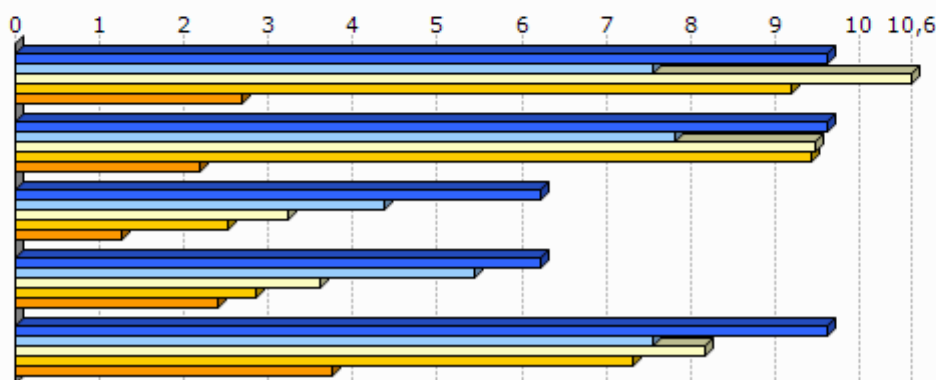

Unit.: Km.

INSEE, Nafarroako Gobernua, EUSTAT, Nafarroako Datu Espazialen Azpiegitura eta Espainiako Sustapen Ministerioa. Ekoizpen propioa., 2012

INSEE, EUSTAT eta Nafarroako Datu Espazialen Azpiegitura. Ekoizpen propioa., 2012

INSEE, EUSTAT, CAMERDATA eta Espainiako Sustapen Ministerioa. Ekoizpen propioa., 2012

INSEE, EUSTAT, CAMERDATA eta Espainiako Sustapen Ministerioa. Ekoizpen propioa., 2012

INSEE, EUSTAT eta CAMERDATA. Ekoizpen propioa., 2012

7.Tokiko fiskalitate zuzena

	Etxebizitzei ezarritako zerga (TH), (2012)	Eraikitako lurri ezarritako zerga (TFB), (2012)	Eraiki gabeko lurri ezarritako zerga (TFNB), (2012)	Enpresei ezarritako zerga (CFE), (2012)
1. Ilharre	13,0	10,0	30,0	
2. Amikuzeko herri elkargoa	11,9	9,7	30,9	
3. Barnekaldea	13,9	8,7	32,4	22,2
4. Iparraldea	14,0	9,3	32,2	22,3
Amikuzeko herri elkargoko fiskalitate zuzena	8,5		1,5	25,6

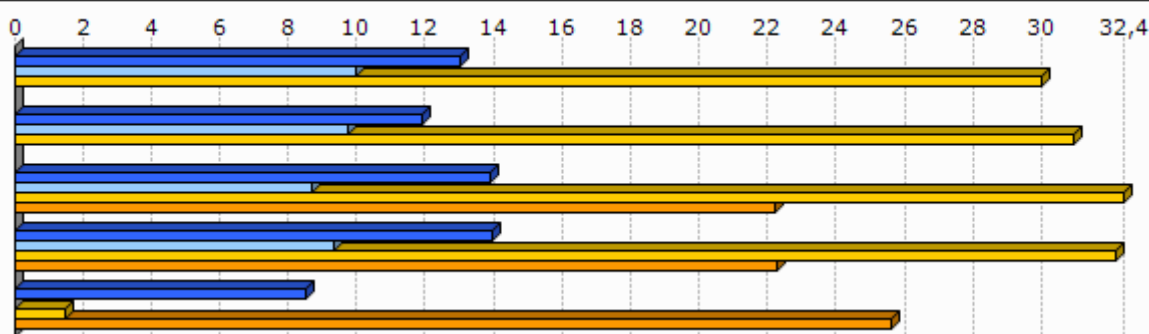

Unit.: %

Kondu publikoen, aurrekontuaren eta estatu erreformaren ministerioa, 2012

	1. Ilharre
Eraiki gabeko lurri ezarritako zergaren urteko batz besteko hazkundea (TFNB) (2008/12)	6,9
Eraikitako lurri ezarritako zergaren urteko batz besteko hazkundea (TFB) (2008/12)	8,4
Etxebizitzei ezarritako zergaren urteko batz besteko hazkundea (TH) (2008/12)	5,4

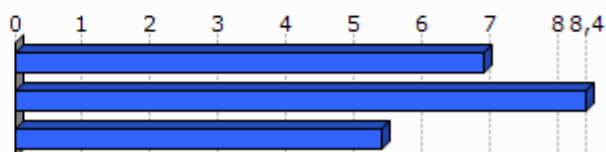

Unit.: %

Kondu publikoen, aurrekontuaren eta estatu erreformaren ministerioa, 2008/12

8. Tokiko nortasuna eta joera politikoa

8.1 Tokiko nortasuna



Unit.: %
INSEE. Ekoizpen propioa., 2013

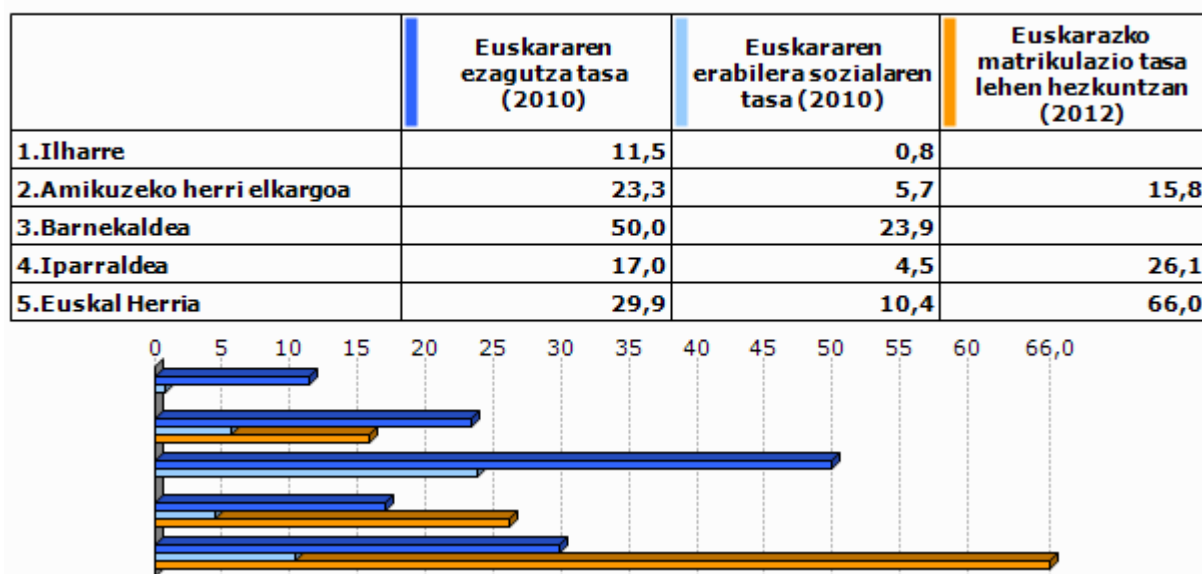

Unit.: %
Euskal Herriko Hizkuntza Adierazle Sistema (EAS), INSEE, EUSTAT, INE eta Nafarroako Estatistika Zerbitzua., 2010
Pirinio Atlantikoetako Hezkuntza Nazionalaren Departamentu Zerbitzua, EUSTAT eta Nafarroako Gobernu., 2012

	1.Ilharre	2.Amik uzeko herri elkargoa	3.Barne kaldea	4.Ipar raldea	5.Euskal Herria
Euskarazko Haur Hezkuntza-Lehen Hezkuntza azpiegitura gertuenera errepide bidezko distantzia (2012)	9,6	7,2	14,7	12,2	7,4
Haur Hezkuntza-Lehen Hezkuntza azpiegitura gertuenera errepide bidezko distantzia (2012)	0,0	1,2	1,2	0,9	2,3
Euskarazko bigarren hezkuntzako azpiegitura gertuenera errepide bidezko distantzia (2012)	28,2	23,7	25,3	21,2	19,0
Bigarren hezkuntzako azpiegitura gertuenera errepide bidezko distantzia (2012)	9,6	6,7	7,4	6,9	1,6
Euskaltegi gertuenera errepide bidezko distantzia (2012)	9,6	7,2	10,7	9,4	9,7

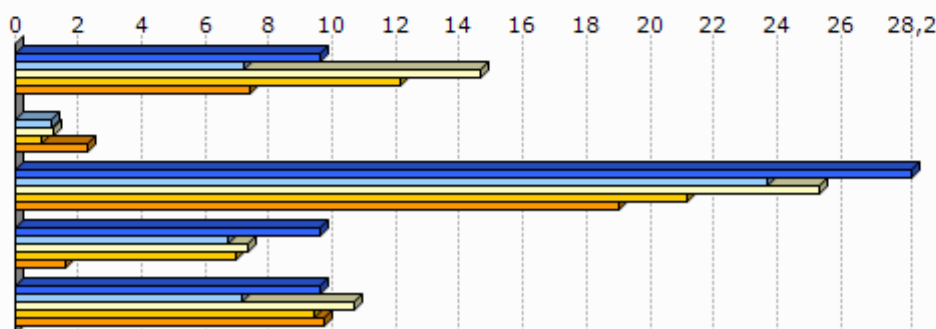

Unit.: Km.

Seaska, INSEE, Nafarroako Gobernua, EUSTAT eta Espainiako Sustapen Ministerioa. Ekoizpen propioa., 2012
INSEE, Nafarroako Gobernua, EUSTAT, Nafarroako Datu Espazialen Azpiegitura eta Espainiako Sustapen Ministerioa. Ekoizpen propioa., 2012

INSEE, Nafarroako Gobernua, EUSTAT eta Espainiako Sustapen Ministerioa. Ekoizpen propioa., 2012

INSEE, EUSTAT eta Nafarroako Datu Espazialen Azpiegitura. Ekoizpen propioa., 2012

AEK, HABE, IKA eta bilaketa propioa. Ekoizpen propioa., 2012

8.2 Joera politikoa



Unit.: %

Frantziako Barne Ministerioa, 2008

	1.Ilharre	2.Amikuzeko herri elkargoa	3.Barnekaldea	4.Iparraldea
Eskualdeko hauteskundeetako abstentzioaren bilakaera (2004/10)	-1,8	25,8	39,8	35,1
Legebiltzarreko hauteskundeetako abstentzioaren bilakaera (2007/12)	12,4	0,9	6,2	6,8
Lehendakaritza hauteskundeetako abstentzioaren bilakaera (2007/12)	27,7	35,6	24,7	31,5
Europar legebiltzarreko hauteskundeetako abstentzioaren bilakaera (2004/09)	9,5	-3,4	-3,4	-0,2

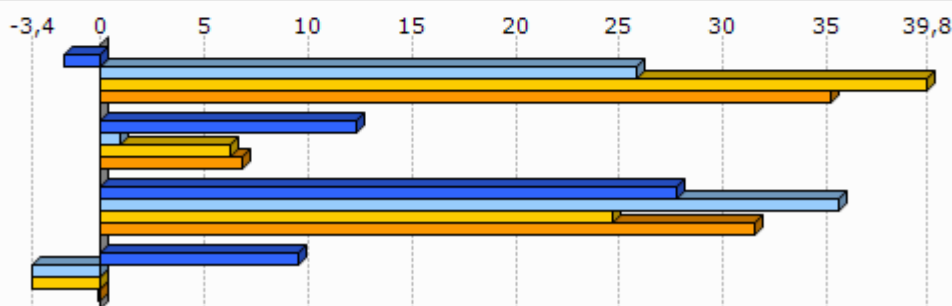

Unit.: %

Frantziako Barne Ministerioa, 2004/12

	Ezker muturreko alderdien hauteskundeen batz besteko presentzia	Ezkerreko alderdien hauteskundeen batz besteko presentzia	Alderdi abertzaleen hauteskundeen batz besteko presentzia	Eskuineko alderdien hauteskundeen batz besteko presentzia	Eskuin muturreko alderdien hauteskundeen batz besteko presentzia
1.Ilharre	1,5	20,9	10,7	56,0	3,6

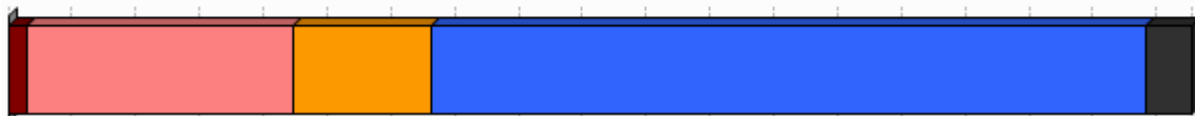

Unit.: %

Frantziako Barne Ministerioa. Ekoizpen propioa., 2008/12

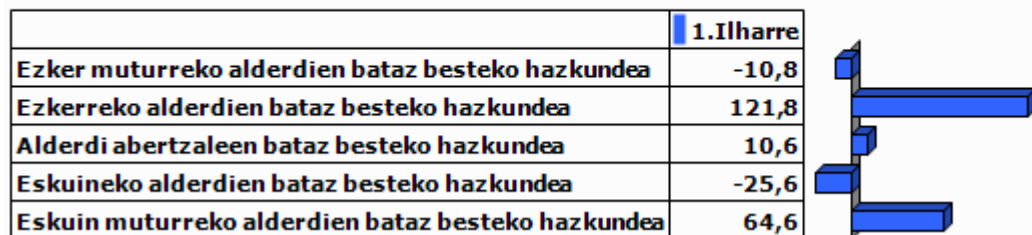

Unit.: %

Frantziako Barne Ministerioa. Ekoizpen propioa., 2001/12

9.0 harrak

GAZTEEN ETA EMAKUMEZKO GAZTEEN IRAUTE TASA

Gazteen iraute tasak eta emakumezko gazteen iraute tasak azken hamarkadako gazte kopuruaren hazkundera neurtzen dute. 1999 urteko 10 eta 19 urte bitarteko (emakumezko) gazteen kopurua 2009 urteko 20 eta 29 urte bitarteko (emakumezko) gazteen kopuruarekin alderatuz ekoizturiko adierazlea da, kasu bietan. Saldo positiboak zein negatiboak (emakumezko) gazteen erakartzea zein ihesa aditzera ematen digute.

LANGABEZIA

Enplegu bulegoetan langabetu gisa (A kategoria, Pôle emploi-ren sailkapenaren arabera) erregistraturiko pertsona kopurua aditzera ematen du.

Enplegua sustatzeko instituzioetan langabetu gisa erregistratzeko bi arrazoi erakusten dira hemen:

- Lan kaleratzeagatik: Arrazoi ezberdinetatik eratorri daitekeen egoera.
- Lan kontratu bukaeragatik: Epe mugatuko kontratu baten amaiera dela medio.

Badira langabetu gisa erregistratua egoteko egoera mota gehiago, hala nola, dimisioak eta lehenengo aldiz lan merkatura gerturatzen direnak, baina ez ditugu txostenean erantsi langabetu kopuru txikiak barnebiltzen baitituzte.

FORMAZIOA

Gizartearen formazioa INSEEren sailkapenean oinarritua dago baina hemen zabalago lantzen da. Ondorioz, 15 urtetik gorako jendetzak lortutako maila altueneko diploma aztertzen da hurrengo taulan ageri den baliokidetzen arabera:

GAINDEGIAko nomenklatura	INSEE ko nomenklatura
Diploma profesionalik gabeko biztanleria (% 15+ urte)	Pas de scolarité Aucun diplôme mais scolarité jusqu'en école primaire ou au collège Aucun diplôme mais scolarité au-delà du collège
Diploma gorenatzat, teknikalari diploma oinarritzkoa duen biztanleria (% 15+ urte)	Certificat c'études primaires BEPC, brevet élémentaire, brevet des collèges Certificat c'aptitudes professionnelles, brevet de compagnon Brevet d'études professionnelles
Diploma gorenatza, batxilergoa duen biztanleria (% 15+ urte)	Baccalauréat général, brevet supérieur Bac technologique ou professionnel, brevet professionnel ou de technicien, BEC, BEI, BEH, capacité en droit
Diploma gorenatza, goi mailako ikasketetako diploma duen biztanleria (% 15+ urte)	Diplôme universitaire de 1er cycle, BTS, DUT, diplôme des professions sociales ou de santé, d'infirmière(ier) Diplôme universitaire de 2ème ou 3ème cycle (y compris médecine, pharmacie, dentaire), diplôme d'ingénieur, d'une grande école, doctorat, etc.

ERRENTA

INSEEk udalerrri mailan errentaren datuak udalerrri handientzat soilik argitaratzen ditu sekretu estatistikoa dela medio. Hori dela eta, maiz ez dago udalerrri mailako daturik tauletan.

Kontsumo Unitatea (KU)

Errentaren inguruko datuak *Kontsumo Unitatearen* (Unité de Consommation–UC) arabera ageri dira.

Kontsumo Unitatea Ekonomi Lankidetzaren eta Garapenerako Erakundeak (ELGE) definitutako koefiziente batzuen arabera etxalde bakoitzean diren pertsonen kontsumoaren ponderazioz sortutako unitatea da. Koefiziente horiek honakoak dira:

- 1: etxaldeko lehen helduarentzat
- 0.5: hamalau urtetik gorako beste pertsonentzat
- 0.3: hamalau urtetik beherako haurrentzat

Errentaren datuak *Kontsumo Unitatean* arabera ematearen helburua etxaldeen arteko konposizio desorekak neutralizatzea da.

Mediana, dezilak eta errenta dezilen arteko distantzia

Errenta mediana eta errentaren lehen eta bederatzigarren dezila ageri da tauletan. Medianak errentaren arabera tamaina bereko bi multzotan banatzen du populazioa eta dezilek hamar zatitan banatzen dute. Lehen errenta dezilak errenta apalenak aditzera ematen ditu. Errenta dezilen arteko distantziak errenta banaketa desorekatuaren maila neurtzen du.

Errentaren jatorria

Errentaren jatorri posibleak lau dira:

- Lan sariak
- Diru laguntzak: erretiroen diru sartzak, pentsioak...
- Etekinak: horiek dira profesio liberalen diru sartzak
- Besteak (gehienbat ondasuneko diru sartzak): ondasunei esker egindako diru sartzak

ADINEKOAK

- Adinekoen bakartasun maila

Etxean bakarrik bizi den 65 urtetik gorako biztanleria kopurua aditzera ematen du, adin horretako ehun biztanleko.

- Zaharren menpekotasun indizea

65 urtetik gorako biztanleria kopurua aditzera ematen du, hauetaz arduratzeko adinean (15 eta 64 urte bitartean) dagoen ehun biztanleko.

GURASO BAKARREKO FAMILIAK

Familiaren definizioa

- Familia bat: Gutxienez etxalde batean bi pertsonen osatutako nukleo bat da. Honakoak dira aukerak:
 - bikote bat (eta bere haurrak baldin badira)
 - heldu bakar bat bere haurr(ar)ekin
- Familia baten seme/alabak: Pertsona bat familia baten seme edo alaba gisa aintzat hartzeko bikotekide gabe eta etxaldean haur propiorik gabe (baldin baditu) bizi behar da.

Guraso bakarreko familiak

Soilik 65 urte arteko guraso bakarreko familia monoparentalak aintzat hartu ditugu haurren zaintza eta erantzukizunerako zailtasunak izan ditzaketen familia unitateak kuantifikatzeko asmoz. Horrela, guraso bakarreko familietan non zaintza eta erantzukizunak kontrako norabidean izan daitezkeen alboratu ditugu.

JARDUERA EKONOMIKOA

Establezimenduen bertakotze tasa

Establezimenduen bertakotze tasak udalerriko establezimendu guztien artean egoitza nagusia Euskal Herrian dutenen ehunekoa aditzera ematen du.

Tokiko ekonomiara bideratutako enplegua

Ondasun eta zerbitzuen ekoizpenerako maila lokalean aurrera eramaten diren jarduerak dira eta hauen helburua tokiko biztanleen beharrak asetzear datza, izan bertakoa nahiz turista. Guztizko enpleguan tokiko ekonomiara bideratutako enpleguaren ehunekoa adierazten da.

Ekintzailetasun ekonomikoaren tasa

Ekintzailetasun ekonomikoaren tasak udalerriko establezimendu guztien artean egoitza nagusia udalerrian bertan dutenen ehunekoa aditzera ematen du

Biztanleria aktiboaren egituraren indizea

Biztanleria aktiboaren egituraren indizeak 15 eta 39 urte bitarteko ehun biztanle aktiboko 40 eta 64 urte bitarteko biztanle aktibo kopurua esaten digu. Biztanleria aktiboaren egituraren zahartze maila neurtzeko adierazlea da.

TOKIKO FISKALITATE ZUZENA**CFE**

Enpresei doakien zerga *Cotisation Foncière des Entreprises (CFE)* delakoa 2010 urtean ezarritako zerga da.

Herri elkargoen tokiko fiskalitate zuzena

Herri elkargoentzat, bi informazio ezarriak izan dira:

- Lehena, herri elkargoko lurraldean diren udalerrien zergaren bataz bestekoa, herriko etxeak finkatzen duen tasa herri elkargoko testuinguruan ikusteko.
- Bestea, herri elkargoak berak ezartzen duen zerga, informazio gehigarri bezala jarria ageri dena.

HAUTESKUNDEAK**Aintzat harturiko hauteskundeak**

Udalerrri mailako joera politikoaren azterketarako hauteskunde ezberdinetan lehen itzuliko emaitzak baliatuak izan dira. Horretarako, aniztasun politiko zabala erakusten duten hauteskundeak aintzat hartu dira. Hauteskunde mota bakoitzean izandako bilakaeraren neurketarako hauteskunde mota bakoitzeko azken bi deialdiak kontutan hartu dira.

Hona erabiliak izan diren hauteskundeak:

2001eko Udal hauteskundeen lehen itzulia	2008ko Udal hauteskundeen lehen itzulia
2007ko legebiltzarreko hauteskundeen lehen itzulia	2012ko Legebiltzarreko hauteskundeen lehen itzulia
2004ko Europar legebiltzarreko hauteskundeen lehen itzulia	2009ko Europar legebiltzarreko hauteskundeen lehen itzulia

Udalerrriko hauteskundeen kasuan, soilik 3.500 biztanletik gorako udalerrien emaitzak kontutan izan dira kopuru horren azpitik diren udalerrietan Frantziako hauteskunde sisteman indarrean den "panachage" delakoak ezinezkoa egiten baitu hautagaiak blokeen sailkapenetan txertatzea.

Alderdien sailkapena

Hauteskundeetan aurkezturiko hautagai zein alderdiak bost bloke handietan sailkatu ditugu joera politikoaren izaera zein honen bilakaera modu sintetikoan laburbiltzeko. Hurrengo taulan bost bloke horietan barnebildutako hautagaitzak zehaztuak dira eta ondoan hauteskunde bakoitzean hautentzat Frantziako Barne Ministerioak darabiltzan nomenklatura ageri da. ECO izen generikoa dutenak talde ezberdinetan banatuak izaten ahal dira hautagaiaren iritzi politikoaren arabera.

KODEA		IZENA	UDAL01	UDAL08	LEGISL07	LEGISL12	EUROP04	EUROP09
Ezker muturra	Ezker antikapitalista / komunista	Liste d'extrême-gauche	LXG	LEXG		EXG	LXG	LEXG
		LCR/FO/NPA			EXG			
		Liste du Parti Communiste			COM		LPC	
		Lutte Ouvrière			EXG			
		Liste du PCF et du Parti de gauche						LCOP
		Parti de Gauche						
Ezkerra	Beste	Eric Pététin				ECO		
	Ekologistak	Liste Europe Ecologie les Verts			VEC	VEC		
		Liste des Verts	LVE				LVE	LVEC
		Patit de la Nacion Occitana			ECO			
	Ezker liberala	Liste du Parti socialiste		LSOC	SOC	SOC	LPS	LSOC
	Ezker zentristak	Parti Radical de Gauche						
Abertzaleak	Abertzaleak	Liste Union de la Gauche		LUG				
		Liste divers gauche	LDG	LDVG		DVG		LDVG
		Liste de Gauche	LGA					
Eskuina	Besteak	Liste régionaliste (EHBAI, EHA, EAJ-PNB, ...)	LRG	LREG	REG	REG	LRG	LREG
		Autre liste				AUT		LAUT
		Alliance écologique indépendante				ECO		
		MHAN			ECO			
	Zentrista kontserbadorea	Liste Divers		LDV			LDV	
	Eskuineko zentristak	Liste Chasse-Pêche-Nature et Traditions			CPNT		LCP	
		Liste centre-MoDem		LCMD	UDFD			LCMD
		Liste le centre pour la france				CEN		
	Eskuineko bestak	Liste UDF					LUDF	
		Liste divers droite	LDD	LDVD	DIV	DVD	LDD	LDVD
Liste de droite		LDR						
Parti Radical Valoisien					PRV			
Zentristak eta eskuin liberala	Liste Majorité-Centristes		LMC					
	Majorité-Nouveau Centre							
Eskuin liberala	Liste de la majorité présidentielle (UMP)		LMAJ	UMP	UMP	LUMF	LMAJ	
Eskuin muturra	Eskuin muturra	Liste du Front national			FN	FN	LFN	LFN
		Liste d'extrême-droite					LXD	LEXD

Hauteskunde emaitzen kalkulua

Bloke bakoitzeko bozka kopurua zenbatua izan da hauteskunde guztietan eta bakoitzaren pisua ehunekotan kalkulatu da (guztizko bozkekiko). Hortik bi operazio egin dira:

- Bloke bakoitzak hauteskunde mota bakoitzeko azken hauteskundeetan izandako bozka ehunekoen batz bestekoa. Hauteskunde horiek honakoak dira: 2008 urteko udal hauteskundeak, 2012 urteko Frantziako Legebiltzarreko hauteskundeak eta 2009 urteko Europar Legebiltzarreko hauteskundeak.

- Bestalde, bloke bakoitzak aurreko hauteskunde mota bakoitzeko izandako presentziaren hazkundera kalkulatu izan da. Azkenik, hazkunde horien bataz bestekoa kalkulatu izan da.

10.E

ranskina: Adierazle zerrenda

Biztanleria osoa (p. munic.)
Biztanleriaren hazkundera (p. munic.) 2006/09
Biztanleriaren hazkundera (p. munic.) 1999/2009
Amatasun indizea
Bizitza proiektuak garatzeko adinekoren iraute eta erakargarritasun tasa
Friz indizea
Zahartze indizea
Emakumezkotasun indizea (15-64)
Jarduera tasa
Emakumezkoen jarduera tasa
Biztanleria aktiboaren hazkundera (1999/2009)
Langabetu kopurua
Langabetuen hazkundera (2007/11)
Emakumezko langabetuak, langabetu guztiekiko
50 eta + urteko langabetuak, langabetu guztiekiko
50 eta + urteko langabetuen hazkundera (2007/11)
Lan-kaleraketagatik langabezia egoeran
Kontratu amaieragatik langabezia egoeran
Laborari aktiboaren presentzia
Laborari aktiboaren hazkundera (1999/2009)
Enpresa buru, artisau eta merkatari aktiboaren presentzia
Enpresa buru, artisau eta merkatari aktiboaren hazkundera (1999/2009)
Kudeatzaile eta lanbide intelektuak aktiboaren presentzia
Kudeatzaile eta lanbide intelektuak aktiboaren hazkundera (1999/2009)
Tarteko lanbideak aktiboaren presentzia
Tarteko lanbideak aktiboaren hazkundera (1999/2009)
Enpleguak aktiboaren presentzia
Enpleguak aktiboaren hazkundera (1999/2009)
Langileak aktiboaren presentzia
Langileak aktiboaren hazkundera (1999/2009)
Diploma profesionalik gabeko biztanleriaren presentzia
Teknikalari diploma oinarrikoa duen biztanleriaren presentzia
Batxilergoa duen biztanleriaren presentzia
Goi mailako ikasketetako diploma duen biztanleriaren presentzia
Errenta mediana (kontsumo unitateko)
Errentaren lehen dezila (kontsumo unitateko)
Errentaren bederatzigarren dezila (kontsumo unitateko)
Errenta dezilen arteko distantzia (kontsumo unitateko)
Lan-sariak guztizko errentan
Diru laguntzak guztizko errentan
Etekinak guztizko errentan
Besteak (gehienbat ondasuneko diru sartzak) guztizko errentan
Bataz besteko lan-saria orduko (denb. osoko lanaldian)
Emakumezkoen lan-saria gizonenakiko (denb. osoko lanaldian)
Bataz besteko lan sariaren hazkundera (denb. osoko lanaldian)
Gazteen iraute tasa
Emakumezko gazteen iraute tasa
Gazte langabetuak (<25 urte) langabetu guztiekiko
Gazte langabetuen hazkundera (<25 urte)
Gizonezko gazteen (18-25) bataz besteko lan-saria orduko (denb. osoko lanaldian)
Emakumezko gazteen (18-25) bataz besteko lan-saria orduko (denb. osoko lanaldian)

65 urtetik gorako biztanleak etxean bakarrik
75 urtetik gorako biztanleak etxean bakarrik
Adineko biztanleen bakartasun maila (>65 urte)
Zaharren menpekotasun indizea
Guraso bakarreko (<65 urte) familia nuklearrak
Guraso bakarreko (<65 urte) familia nuklearren proportzioa
Guraso bakarreko (<65 urte) familia nuklearren emakumezotasuna
Guraso bakarreko haur kopurua (0-24 urte bitartean)
Guraso bakarreko haur kopuruaren proportzioa (0-24 urte bitartean)
Establezimendu kopurua
Lehen sektoreko establezimenduen proportzioa
Industria sektoreko establezimenduen proportzioa
Eraikuntza sektoreko establezimenduen proportzioa
Zerbitzuen sektoreko establezimenduen proportzioa
Establezimenduen bertakotutze tasa
Jarduera industrialeko teknologia maila handia
Jarduera industrialeko teknologia maila ertain-handia
Jarduera industrialeko teknologia maila ertain-txikia
Jarduera industrialeko teknologia maila txikia
Biztanleria aktiboaren egituraren indizea
Hurrengo hamarkadan erretiroa hartu behar duen langilegoa
Udalerrian bizi diren landunak, udalerriko lanpostuekiko
Udalerrian bizi eta lan egiten duten landunak, udalerriko landunekiko
Tokiko ekonomiara bideratutako enplegua
Tokiko ekonomiara bideratutako enpleguaren hazkundea (1999/2009)
Ekintzaitasun ekonomikoaren tasa
Autonomoen tasa
Ustiategi kopurua
Ustiategien hazkunde gordina (2000/10)
Ustiategien hazkundea (2000/10)
Ustiategien batz besteko NAE azalera
NAE azaleraren hazkundea (2000/10)
Batz besteko produkzio gordina ustiategiko
Oinordegabeko 50 urtetik gorako ustiategi-buruak
NATURA 2000 eremua
ZNIEFF I eremua
ZNIEFF II eremua
Lurraren artifizializazioa
Lur artifizializazioaren hazkundea (2000/06)
Lur artifizializazioaren hazkundea (1990/2000)
PLHaren presentzia
PLHa duten herriak (%)
Hirigintza arautzeko planen presentzia
Hirigintza dokumenturik gabeko herriak (%)
Lurralde Koherentziarako Planen presentzia (SCOT)
Lurralde Koherentziarako Plana duten herriak (%)
Baimendutako etxebizitza eraikuntzen batz besteko kopurua urtero (2002/07)
Baimendutako etxebizitza eraikuntzen batz besteko kopurua urtero (2008/12)
Baimendutako etxebizitza eraikuntzen batz besteko azalera urtero (2002/07)
Baimendutako etxebizitza eraikuntzen batz besteko azalera urtero (2008/12)
Etxebizitza parkearen hazkundea (1999/2009)
Bigarren etxebizitzaren hazkundea (1999/2009)
Bigarren etxebizitzaren presentzia
Etxebizitza hutsen presentzia

Etxebizitzen batz besteko prezioa
Etxebizitza sozialen tasa (datu ofiziala)
Etxebizitza sozialen tasa (guztizko etxebizitza parkearekiko)
Etxebizitza soziala kopuruaren batz besteko hazkundea (2001/07)
Etxebizitza soziala kopuruaren batz besteko hazkundea (2008/10)
Garraio publikoaren lotura kopurua
Osasun zentro azpiegitura gertuenera errepide bidezko distantzia
Ospital gertuenera errepide bidezko distantzia
Txikizkako merkataritza gertuenera errepide bidezko distantzia
Janarizko txikizkako merkataritza gertuenera errepide bidezko distantzia
Finantza bulego gertuenera errepide bidezko distantzia
Etxebizitzei ezarritako zerga (TH)
Etxebizitzei ezarritako zergaren urteko batz besteko hazkundea (TH) (2008/12)
Eraikitako lurrei ezarritako zerga (TFB)
Eraikitako lurrei ezarritako zergaren urteko batz besteko hazkundea (TFB) (2008/12)
Eraiki gabeko lurrei ezarritako zerga (TFNB)
Eraiki gabeko lurrei ezarritako zergaren urteko batz besteko hazkundea (TFNB) (2008/12)
Enpresei ezarritako zerga (CFE)
Elkarteen dentsitatea (mila biztanleko)
Euskararen ezagutza tasa
Euskararen erabilera sozialaren tasa
Euskarazko matrikulazio tasa lehen hezkuntzan
Euskarazko Haur Hezkuntza-Lehen Hezkuntza azpiegitura gertuenera errepide bidezko distantzia
Haur Hezkuntza-Lehen Hezkuntza azpiegitura gertuenera errepide bidezko distantzia
Euskarazko bigarren hezkuntzako azpiegitura gertuenera errepide bidezko distantzia
Bigarren hezkuntzako azpiegitura gertuenera errepide bidezko distantzia
Euskaltegi gertuenera errepide bidezko distantzia
2008ko udal hauteskundeetako abstentzio maila
Eskualdeko hauteskundeetako abstentzioaren bilakaera (2004/10)
Legebiltzarreko hauteskundeetako abstentzioaren bilakaera (2007/12)
Lehendakaritza hauteskundeetako abstentzioaren bilakaera (2007/12)
Europar legebiltzarreko hauteskundeetako abstentzioaren bilakaera (2004/09)
Ezker muturreko alderdien hauteskundeen batz besteko presentzia
Ezkerreko alderdien hauteskundeen batz besteko presentzia
Alderdi abertzaleen hauteskundeen batz besteko presentzia
Eskuineko alderdien hauteskundeen batz besteko presentzia
Eskuin muturreko alderdien hauteskundeen batz besteko presentzia
Ezker muturreko alderdien batz besteko hazkundea
Ezkerreko alderdien batz besteko hazkundea
Alderdi abertzaleen batz besteko hazkundea
Eskuineko alderdien batz besteko hazkundea
Eskuin muturreko alderdien batz besteko hazkundea

11.Udalerriko oharrak

	1.Ilharre
Langabetuen hazkundera (2007/11)	2007 urtean ez zegoen langabeturik
Emakumezko langabetuak, langabetu guztiekiko	Langabeturik gabeko urdalerria
50 eta + urteko langabetuak, langabetu guztiekiko	Langabeturik gabeko urdalerria.
50 eta + urteko langabetuen hazkundera (2007/11)	2007 urtean ez zegoen langabeturik
Lan-kaleraketagatik langabezia egoeran	Langabeturik gabeko urdalerria
Kontratu amaieragatik langabezia egoeran	Langabeturik gabeko urdalerria
Laborari aktiboen hazkundera (1999/2009)	
Enpresa buru, artisau eta merkatari aktiboen hazkundera (1999/2009)	
Kudeatzaile eta lanbide intelektualak aktiboen hazkundera (1999/2009)	
Tarteko lanbideak aktiboen hazkundera (1999/2009)	
Enpleguak aktiboen hazkundera (1999/2009)	
Langileak aktiboen hazkundera (1999/2009)	
Gazteen iraute tasa (10-19 urte)	
Emakumezko gazteen iraute tasa	
Gazte langabetuak (<25 urte) langabetu guztiekiko	Langabeturik gabeko urdalerria
Gazte langabetuen hazkundera (<25 urte)	2007 urtean ez zegoen langabeturik
Guraso bakarreko (<65 urte) familia nuklearren emakumezko tasuna	
Jarduera industrialeko teknologia maila handia	
Jarduera industrialeko teknologia maila ertain-handia	
Jarduera industrialeko teknologia maila ertain-txikia	
Jarduera industrialeko teknologia maila txikia	
Ustiategi kopurua	
Oinordegabeko 50 urtetik gorako ustiategi-buruak	
Lur artifizializazioaren hazkundera (2000/06)	2000 urtean ez zegoen artifizializazio esanguratsurik
Lur artifizializazioaren hazkundera (1990/2000)	1990 urtean ez zegoen artifizializazio esanguratsurik
Etxebizitzaren batz besteko prezioa	

12.Herri elkargoko oharrak

	50 eta + urteko langabetuen hazkundera (2007/11)	Gazte langabetuen hazkundera (<25 urte)
2.Amikuzeko herri elkargoa	2007 urtean ez zegoen langabeturik.	

Sustatzaileak: GAINDEGIA



Ipar Euskal Herriko udalerrriak, aldagai sozio ekonomikoen arabera 2013

Egileak

Txomin Poveda eta Asier Otxoa de Retana



IRISARRI

AURKIBIDEA

1. Demografia
2. Gizarte errealitatea eta bizi baldintzak
3. Jarduera ekonomikoa
4. Lurralde antolamendua eta hirigintza
5. Etxebizitza
6. Azpiegiturak eta zerbitzuen irisgarritasuna
7. Tokiko fiskalitate zuzena
8. Tokiko nortasuna eta joera politikoa
9. Oharrak
10. Eranskinak: Adierazle zerrenda
11. Udalerrri oharrak
12. Herri elkargoko oharrak

1. Demografia

1.1 Biztanleria lurraldean

	1.Irisarri	2.Iholdi-Oztibarreko herri elkargoa	3.Barnekaldea	4.Iparraldea	5.Euskal Herria
Biztanleria osoa (p. munic.)	875	3 740	41 532	289 543	3 127 326

Unit.: Kopuru gordina
INSEE eta INE

	Biztanleriaren hazkundera (p. munic.) 06/09	Biztanleriaren hazkundera (p. munic.) 99/09
1.Irisarri	11,8	20,2
2.Iholdi-Oztibarreko herri elkargoa	3,2	8,5
3.Barnekaldea	2,0	3,6
4.Iparraldea	6,6	10,2
5.Euskal Herria	4,7	7,1

Unit.: %
INSEE eta INE, 2006/2009 eta 1999/2009

	Amatasun indizea (2009)
1.Irisarri	37,8
2.Iholdi-Oztibarreko herri elkargoa	33,9
3.Barnekaldea	28,9
4.Iparraldea	22,4
5.Euskal Herria	21,9

Unit.: %
INSEE eta INE, 2009

	Bizitza proiektuak garatzeko adinekoen iraute eta erakargarritasun tasa (1999/2009)
1.Irisarri	31,9
2.Iholdi-Oztibarreko herri elkargoa	7,0
3.Barnekaldea	-1,0
4.Iparraldea	8,5
5.Euskal Herria	9,5

Unit.: %
INSEE eta INE. Ekoizpen propioa., 1999/2009

1.2 Biztanleriaren egitura

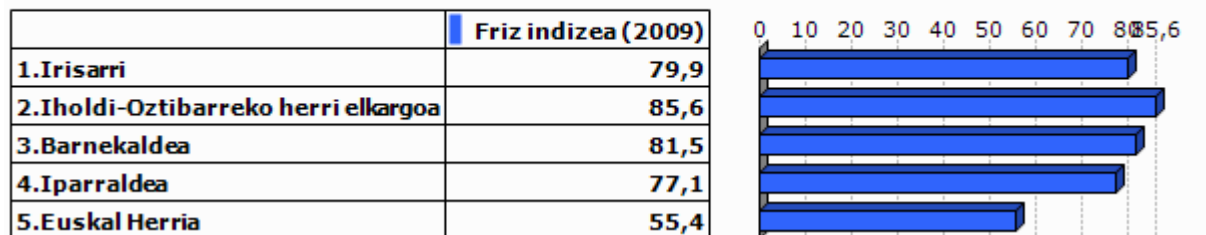

Unit.: %
INSEE eta INE, 2009

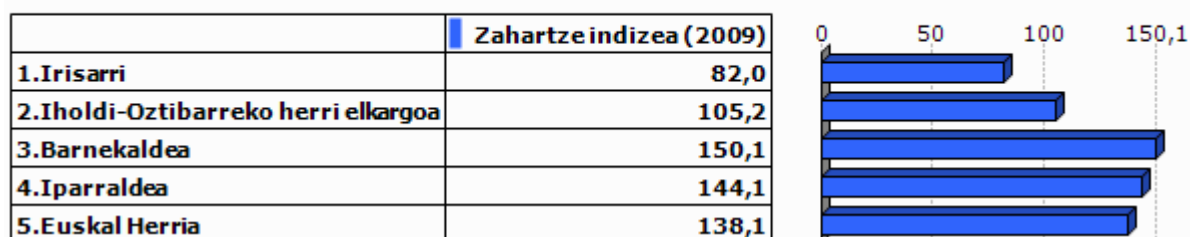

Unit.: %
INSEE eta INE, 2009

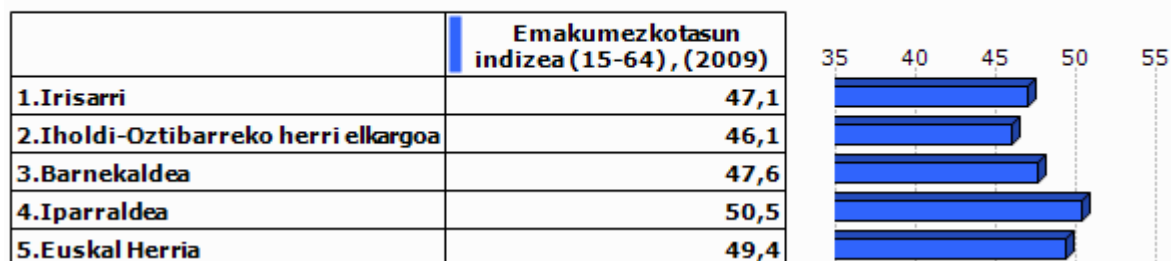

Unit.: %
INSEE eta INE, 2009

2.Gizarte errealitatea eta bizi baldintzak

2.1 Jarduera eta enplegua

	Jarduera tasa (2009)	Emakum ezkoen jarduera tasa (2009)
1.Irisarri	75,2	73,3
2.Iholdi-Oztibarreko herri elkargoa	74,1	71,9
3.Barnekaldea	72,8	70,3
4.Iparraldea	71,7	68,9
5.Euskal Herria	72,9	67,0

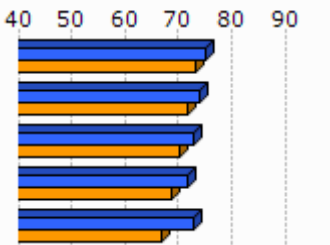

Unit.: %
INSEE eta INE, 2009

	Biztanleria aktiboaren hazkundera (1999/2009)
1.Irisarri	31,0
2.Iholdi-Oztibarreko herri elkargoa	7,7
3.Barnekaldea	5,5
4.Iparraldea	13,0
5.Euskal Herria	13,8

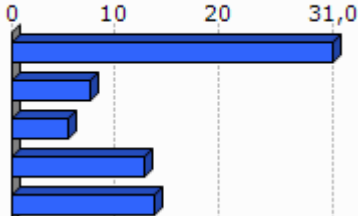

Unit.: %
INSEE eta INE, 1999/2009

2.2 Langabezia

	1.Irisarri	2.Iholdi-Oztibarreko herri elkargoa	3.Barnekaldea	4.Iparraldea	5.Euskal Herria
Langabetu kopurua (2011)	23	43	892	12 479	201 708

Unit.: Kopuru gordina
Pôle emploi eta Espainiako Enplegu eta Gizarte Segurantza Ministerioa, 2011

	Langabetuen hazkundera (2007/11)
1.Irisarri	91,7
2.Iholdi-Oztibarreko herri elkargoa	38,7
3.Barnekaldea	62,5
4.Iparraldea	43,9
5.Euskal Herria	92,1

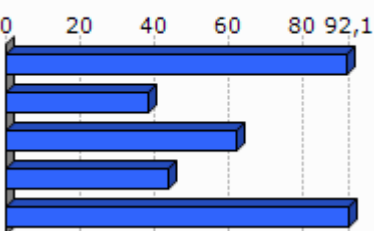

Unit.: %
Pôle emploi eta Espainiako Enplegu eta Gizarte Segurantza Ministerioa, 2007/2011

	Emakumezko langabetuak, langabetu guztiekiko (2011)
1.Irisarri	56,5
2.Iholdi-Oztibarreko herri elkargoa	30,2
3.Barnekaldea	31,8
4.Iparraldea	48,8
5.Euskal Herria	50,7

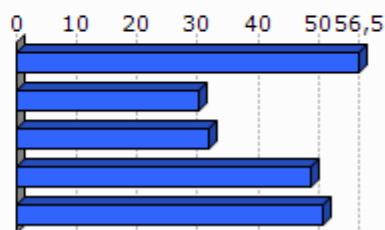

Unit.: %

Pôle emploi eta Espainiako Enplegu eta Gizarte Segurantza Ministerioa, 2011

	50 eta + urteko langabetuak, langabetu guztiekiko (2011)	50 eta + urteko langabetuen hazkundera (2007/11)
1.Irisarri	0,0	
2.Iholdi-Oztibarreko herri elkargoa	0,0	
3.Barnekaldea	8,5	100,0
4.Iparraldea	18,3	85,8
5.Euskal Herria	38,8	86,1

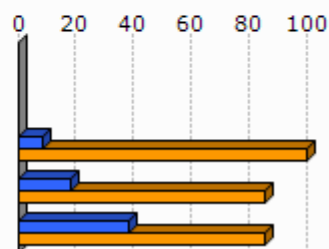

Unit.: %

Pôle emploi eta Espainiako Enplegu eta Gizarte Segurantza Ministerioa, 2007/2011

	Lan-kalera ketagatik langabezia egoeran (2011)	Kontratu amaieragatik langabezia egoeran (2011)
1.Irisarri	33,3	66,7
2.Iholdi-Oztibarreko herri elkargoa	11,6	88,4
3.Barnekaldea	10,9	87,4
4.Iparraldea	25,2	66,3

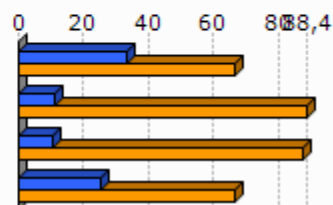

Unit.: %

Pôle emploi, 2011

2.3 Katgoria Sozio-Profesionala eta formazio maila

	Laborari aktiboen presentzia (2009)	Laborari aktiboen hazkundera (1999/2009)
1.Irisarri	17,1	<0,1
2.Iholdi-Oztibarreko herri elkargoa	23,5	-23,5
3.Barnekaldea	15,9	-24,0
4.Iparraldea	3,2	-23,7

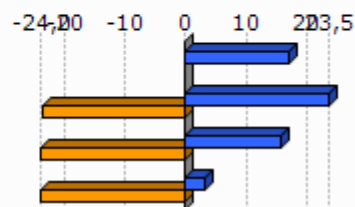

Unit.: %
INSEE, 1999/2009

	Enpresa buru, artisau eta merkatarik aktiboen presentzia (2009)	Enpresa buru, artisau eta merkatarik aktiboen hazkundera (1999/2009)
1.Irisarri	9,8	22,4
2.Iholdi-Oztibarreko herri elkargoa	9,3	30,8
3.Barnekaldea	8,8	5,9
4.Iparraldea	8,8	2,8

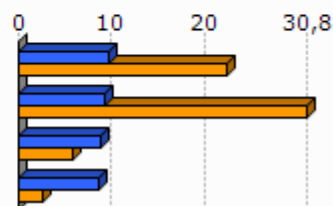

Unit.: %
INSEE, 1999/2009

	Kudeatzaile eta lanbide intelektualak aktiboen presentzia (2009)	Kudeatzaile eta lanbide intelektualak aktiboen hazkundera (1999/2009)
1.Irisarri	8,5	87,5
2.Iholdi-Oztibarreko herri elkargoa	4,6	66,9
3.Barnekaldea	6,0	46,1
4.Iparraldea	11,6	30,0

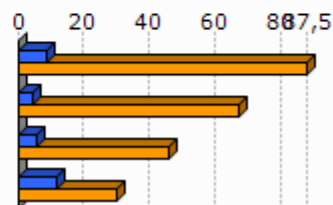

Unit.: %
INSEE, 1999/2009

	Tarteko lanbideak aktiboen presentzia (2009)	Tarteko lanbideak aktiboen hazkundera (1999/2009)
1.Irisarri	18,3	78,6
2.Iholdi-Oztibarreko herri elkargoa	13,4	20,6
3.Barnekaldea	18,2	28,2
4.Iparraldea	25,5	26,2

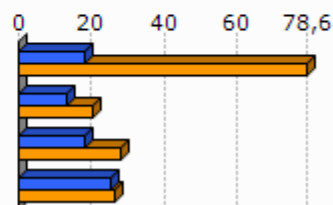

Unit.: %
INSEE, 1999/2009

	Enplegatuak aktiboen presentzia (2009)	Enplegatuak aktiboen hazkundera (1999/2009)
1.Irisarri	20,7	30,1
2.Iholdi-Oztibarreko herri elkargoa	19,7	-2,7
3.Barnekaldea	24,1	-0,7
4.Iparraldea	31,6	1,6

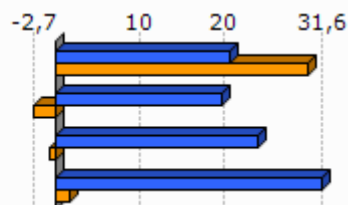

Unit.: %
INSEE, 1999/2009

	Langileak aktiboen presentzia (2009)	Langileak aktiboen hazkundera (1999/2009)
1.Irisarri	25,6	40,6
2.Iholdi-Oztibarreko herri elkargoa	29,4	12,2
3.Barnekaldea	27,3	-7,5
4.Iparraldea	20,3	-3,4

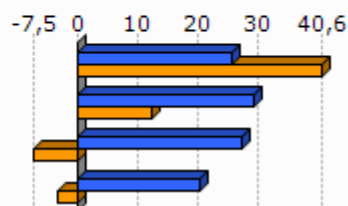

Unit.: %
INSEE, 1999/2009

	Diploma profesionalik gabeko biztanleriaren presentzia (2008)	Teknikalari diploma oinarritzkoa duen biztanleriaren presentzia (2008)	Batxilergoa duen biztanleriaren presentzia (2008)	Goi mailako ikasketetako diploma duen biztanleriaren presentzia (2008)
1.Irisarri	31,8	37,2	11,4	19,6
2.Iholdi-Oztibarreko herri elkargoa	39,5	32,2	13,9	14,4
3.Barnekaldea	41,2	28,3	14,2	16,3
4.Iparraldea	32,7	26,7	17,1	23,6

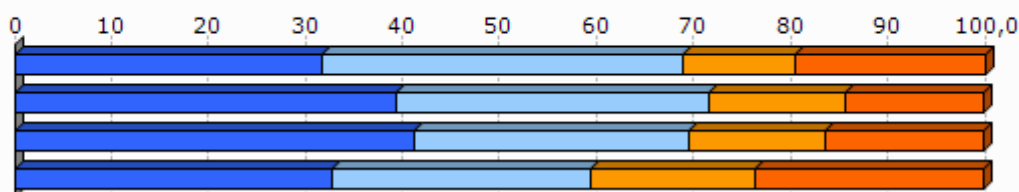

Unit.: %
INSEE, 2008

2.4 Errenta

	1.Irisarri	2.Iholdi-Oztibarreko herri elkargoa
Errenta mediana (kontsumo unitateko), (2010)	16 589	15 094
Errentaren bederatzigarren dezila (kontsumo unitateko), (2010)		27 298
Errentaren lehen dezila (kontsumo unitateko), (2010)		7 069

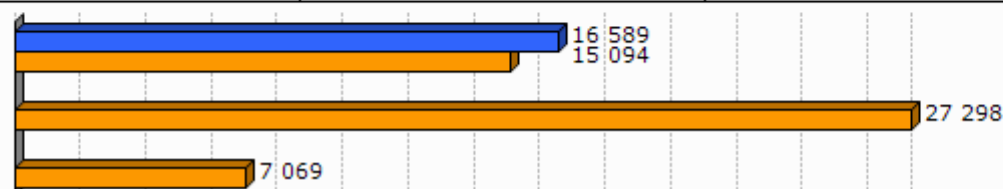

Unit.: €
INSEE, 2010

	Errenta dezilen arteko distantzia (kontsumo unitateko), (2010)
1.Irisarri	
2.Iholdi-Oztibarreko herri elkargoa	3,9

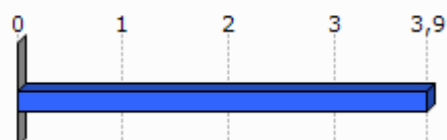

Unit.: Unitate gabekoa
INSEE, 2010

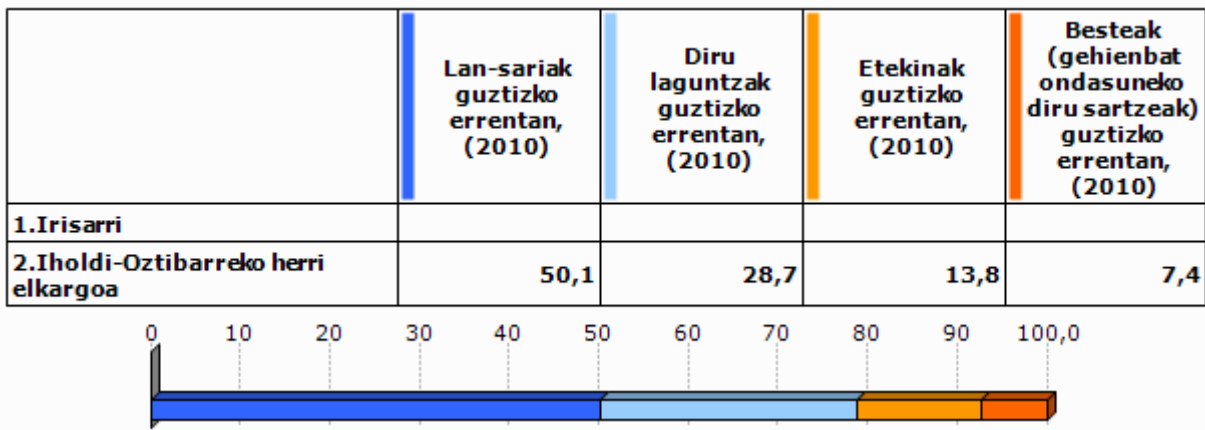

Unit.: %
INSEE, 2010

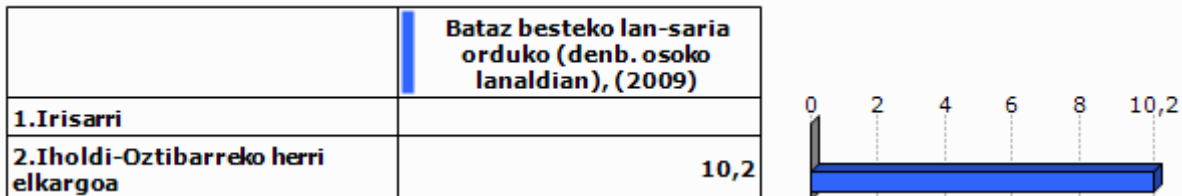

Unit.: €
INSEE, 2009

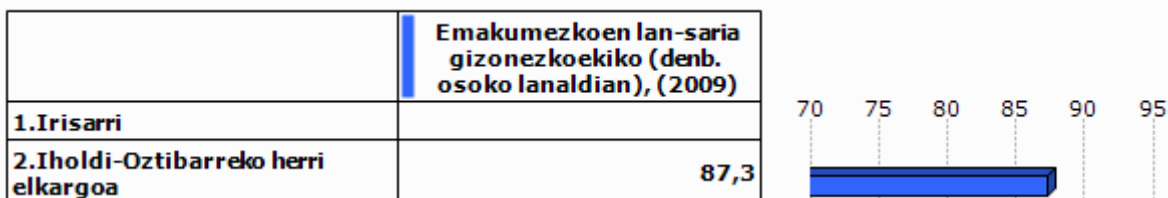

Unit.: %
INSEE, 2009

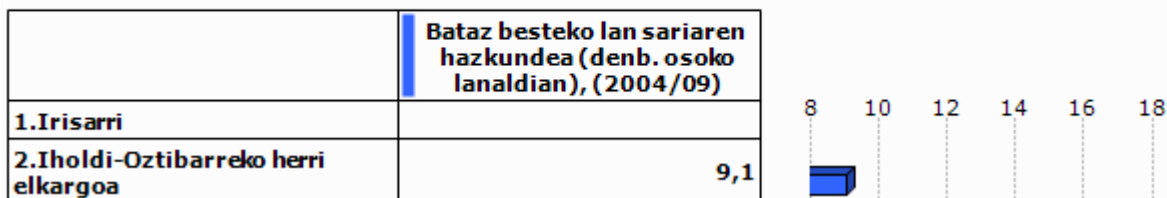

Unit.: %
INSEE, 2004/2009

2.5 Arrisku ekonomikoaren menpeko giza talde nagusiak

Gazteak

	Gazteen iraute tasa, (1999/2009)	Emakumezko gazteen iraute tasa, (1999/2009)
1.Irisarri	4,7	9,8
2.Iholdi-Oztibarreko herri elkargoa	0,4	6,1
3.Barnekaldea	-16,9	-19,8
4.Iparraldea	-4,8	-3,8
5.Euskal Herria	15,3	15,5

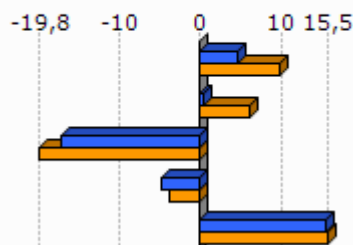

Unit.: %
INSEE eta INE. Ekoizpen propioa., 1999/2009

	Gazte langabetuak (<25 urte) langabetu guztiekiko (2011)	Gazte langabetuen hazkundera (<25 urte) (2007/11)
1.Irisarri	0,0	
2.Iholdi-Oztibarreko herri elkargoa	0,0	
3.Barnekaldea	6,2	34,1
4.Iparraldea	14,6	45,2
5.Euskal Herria	9,0	102,5

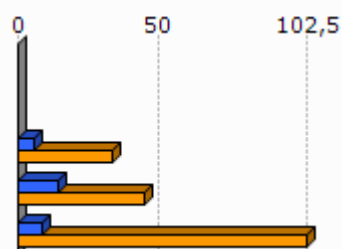

Unit.: %
Pôle emploi eta Espainiako Enplegu eta Gizarte Segurantzza Ministerioa, 2007/2011

	1.Irisarri	2.Iholdi-Oztibarreko herri elkargoa
Emakumezko gazteen (18-25) batz besteko lan-saria orduko (denb. osoko lanaldian), (2009)		8,2
Gizonezko gazteen (18-25) batz besteko lan-saria orduko (denb. osoko lanaldian), (2009)		9,2

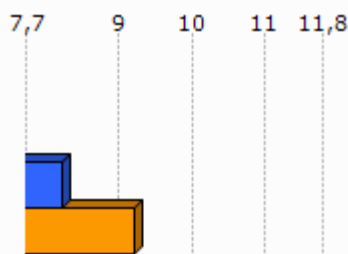

Unit.: €
INSEE, 2009

Adinekoak

	1.Irisarri	2.Iholdi-Oztibarreko herri elkargoa	3.Barnekaldea	4.Iparraldea
65 urtetik gorako biztanleak etxean bakarrik, (2009)	26	128	2 422	19 864
75 urtetik gorako biztanleak etxean bakarrik, (2009)	17	76	1 524	12 683

Unit.: Kopuru gordina
INSEE, 2009

	Adineko biztanleen bakartasun maila (>65 urte), (2009)	Zaharren menpekotasun indizea, (2009)
1.Irisarri	18,2	24,8
2.Iholdi-Oztibarreko herri elkargoa	17,5	32,1
3.Barnekaldea	24,6	39,4
4.Iparraldea	31,4	35,1
5.Euskal Herria		29,7

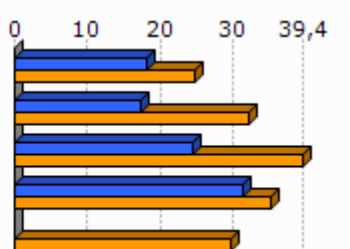

Unit.: %
INSEE eta INE, 2009

Guraso bakarreko familiak

	1.Irisarri	2.Iholdi-Oztibarreko herri elkargoa	3.Barnekaldea	4.Iparraldea
Guraso bakarreko (<65 urte) familia nuklearrak, (2009)	13	33	856	9 983

Unit.: Kopuru gordina
INSEE, 2009

	Guraso bakarreko (<65 urte) familia nuklearren proportzioa, (2009)	Guraso bakarreko (<65 urte) familia nuklearren emakumezkotasuna, (2009)
1.Irisarri	5,2	66,7
2.Iholdi-Oztibarreko herri elkargoa	3,2	86,9
3.Barnekaldea	7,4	77,0
4.Iparraldea	12,5	83,0

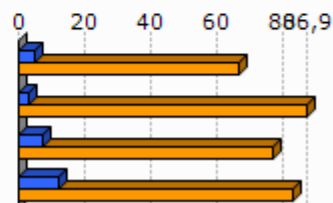

Unit.: %
INSEE, 2009

	1.Irisarri	2.Iholdi-Oztibarreko herri elkargoa	3.Barnekaldea	4.Iparraldea
Guraso bakarreko haur kopurua (0-24 urte bitartean), (2009)	9	36	931	11 658

Unit.: Kopuru gordina
INSEE, 2009

	Guraso bakarreko haur kopuruaren proportzioa (0-24 urte bitartean), (2009)
1.Irisarri	3,8
2.Iholdi-Oztibarreko herri elkargoa	4,1
3.Barnekaldea	11,1
4.Iparraldea	19,8

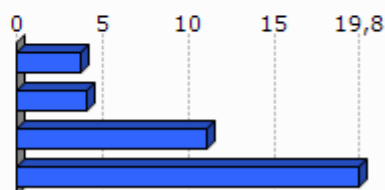

Unit.: %
INSEE, 2009

3. Jarduera ekonomikoa

3.1 Ehun ekonomikoa

	1.Irisarri	2.Iholdi-Oztibarreko herri elkargoa	3.Barnekaldea	4.Iparaldea	5.Euskal Herria
Establezimendu kopurua (2013-01)	78	357	3 839	22 899	243 998

Unit.: Kopuru gordina
SIRENE, DIRAE eta CAMERDATA, 2013-01

	Lehen sektoreko establezimenduen proportzioa (2013-01)	Industria sektoreko establezimenduen proportzioa (2013-01)	Eraikuntza sektoreko establezimenduen proportzioa (2013-01)	Zerbitzuen sektoreko establezimenduen proportzioa (2013-01)
1.Irisarri	30,8	20,5	6,4	42,3
2.Iholdi-Oztibarreko herri elkargoa	39,2	11,2	7,3	42,3
3.Barnekaldea	24,5	10,7	7,3	57,5
4.Iparaldea	6,3	6,1	8,0	79,6
5.Euskal Herria	3,3	8,3	13,9	74,5

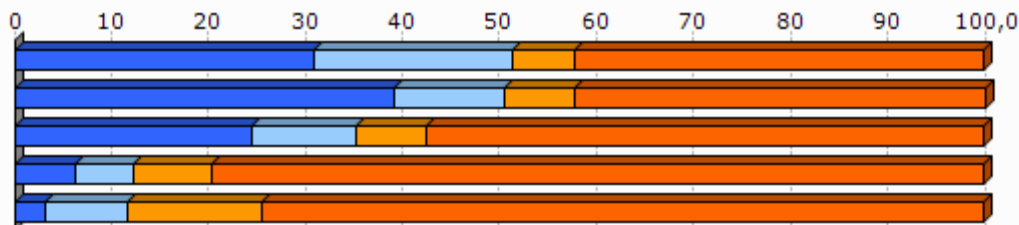

Unit.: %
SIRENE, DIRAE eta CAMERDATA, 2013-01

	Establezimenduen bertakotutze tasa (2013-01)
1.Irisarri	98,7
2.Iholdi-Oztibarreko herri elkargoa	98,9
3.Barnekaldea	96,3
4.Iparaldea	89,8
5.Euskal Herria	90,6

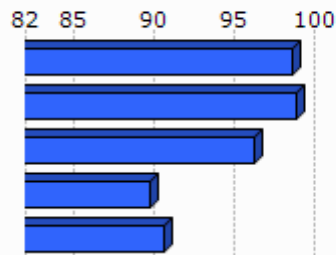

Unit.: %
SIRENE, DIRAE eta CAMERDATA. Ekoizpen propioa., 2013-01

	Jarduera industrialeko teknologia maila handia (2013-01)	Jarduera industrialeko teknologia maila ertain-handia (2013-01)	Jarduera industrialeko teknologia maila ertain-txikia (2013-01)	Jarduera industrialeko teknologia maila txikia (2013-01)
1.Irisarri	0,0	0,0	42,9	57,1
2.Iholdi-Oztibarreko herri elkargoa	0,0	0,0	31,3	68,8
3.Barnekaldea	1,0	2,5	22,7	73,9
4.Iparraldea	1,8	10,2	24,8	63,2
5.Euskal Herria	1,8	15,6	44,0	38,6

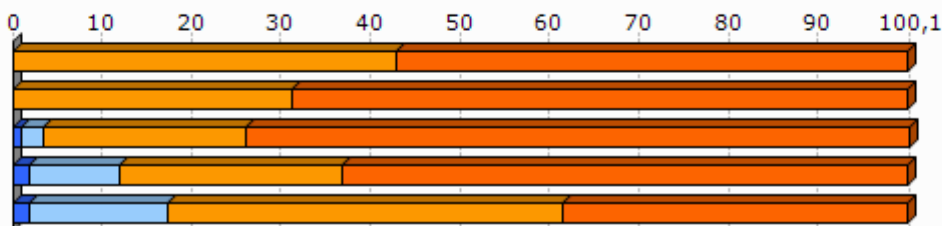

Unit.: %
SIRENE, DIRAE eta CAMERDATA, 2013-01

3.2 Giza lan eskua

	Biztanleria aktiboaren egituraren indizea (2009)	Hurrengo hamarkadan erretiroa hartu behar duen langilegoa (2009)
1.Irisarri	22,6	27,1
2.Iholdi-Oztibarreko herri elkargoa	31,4	32,1
3.Barnekaldea	31,3	36,2
4.Iparraldea	32,0	33,5
5.Euskal Herria		13,3

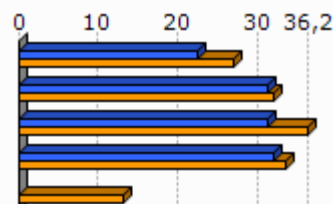

Unit.: %
INSEE eta INE, 2009

	Udalerrian bizi diren landunak, udalerriko lanpostuekiko (2009)	Udalerrian bizi eta lan egiten duten landunak, udalerriko landunekiko (2009)
1.Irisarri	-18,1	37,6
2.Iholdi-Oztibarreko herri elkargoa	-23,4	43,3
3.Barnekaldea	-9,4	40,3
4.Iparraldea	0,3	37,0

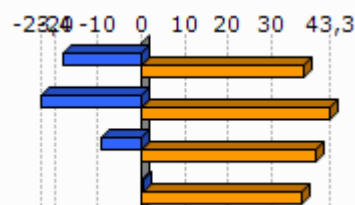

Unit.: %
INSEE, 2009

	Tokiko ekonomiara bideratutako enplegua (2009)	Tokiko ekonomiara bideratutako enpleguaren hazkundera (1999/2009)
1.Irisarri	59,6	-2,5
2.Iholdi-Oztibarreko herri elkargoa	46,7	-6,8
3.Barnekaldea	54,9	-4,4
4.Iparraldea	70,2	-2,1

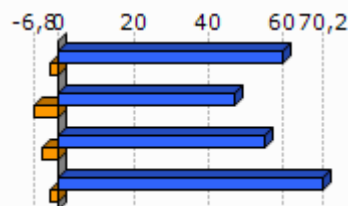

Unit.: %
INSEE, 1999/2009

	Ekintzaitetasun ekonomikoaren tasa (2013-01)
1.Irisarri	94,9
2.Iholdi-Oztibarreko herri elkargoa	95,0
3.Barnekaldea	89,0
4.Iparraldea	84,0
5.Euskal Herria	84,0

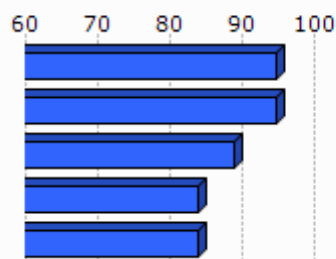

Unit.: %
SIRENE, DIRAE eta CAMERDATA, 2013-01

	Autonomoen tasa (2013-01)
1.Irisarri	27,2
2.Iholdi-Oztibarreko herri elkargoa	34,7
3.Barnekaldea	27,9
4.Iparraldea	17,7
5.Euskal Herria	19,0

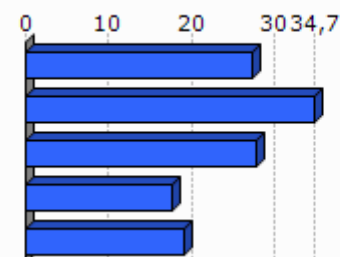

Unit.: %
SIRENE eta Espainiako Enplegu eta Gizarte Segurantzako Ministerioa. Ekoizpen propioa., 2013-01

3.3 Laborantza

	Ustiategi kopurua (2010)	Ustiategiaren hazkundera (2000/10)
1.Irisarri	63	-16
2.Iholdi-Oztibarreko herri elkargoa	386	-57
3.Barnekaldea	2 863	-445
4.Iparraldea	4 453	-1 415
5.Euskal Herria	37 090	-34 609

Unit.: Kopuru gordina
Frantziako Laborantza, Nekazaritzako Elikagaien eta Basoen Ministerioa eta INE, 2000/10

	Ustategien hazkundera (2000/10), (Unit.: %)	Bataz besteko produkzio gordina ustategiko (2010)
1.Irisarri	-20,3	75,6
2.Iholdi-Oztibarreko herri elkargoa	-12,9	60,2
3.Barnekaldea	-13,5	51,8
4.Iparraldea	-25,6	49,7
5.Euskal Herria	-48,3	

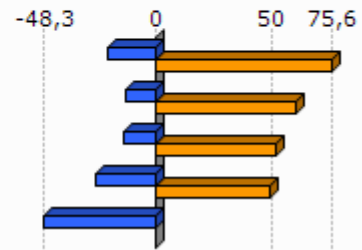

Unit.: K€

Frantziako Laborantza, Nekazaritzako Elikagaien eta Basoen Ministerioa eta INE, 2000/10

Frantziako Laborantza, Nekazaritzako Elikagaien eta Basoen Ministerioa, 2010

	Ustategien bataz besteko NAE azalera (2010)	NAE azalaren hazkundera (2000/10)
1.Irisarri	36,0	-8,1
2.Iholdi-Oztibarreko herri elkargoa	34,7	-10,2
3.Barnekaldea	31,4	-6,9
4.Iparraldea	28,1	-9,6
5.Euskal Herria	23,5	-13,7

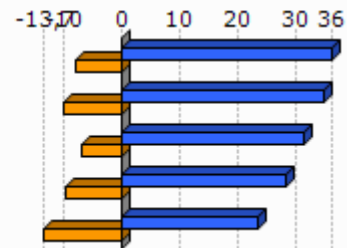

Unit.: Unit.: Ha/ustategiko; %

Frantziako Laborantza, Nekazaritzako Elikagaien eta Basoen Ministerioa eta INE, 2000/10

	Oinordegabeko 50 urtetik gorako ustategi-buruak (2010)
1.Irisarri	28,6
2.Iholdi-Oztibarreko herri elkargoa	17,9
3.Barnekaldea	23,4
4.Iparraldea	27,9

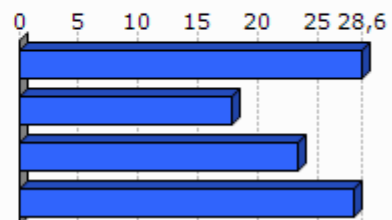

Unit.: %

Frantziako Laborantza, Nekazaritzako Elikagaien eta Basoen Ministerioa, 2010

4. Lurralde antolamendua eta hirigintza

4.1 Lurralde antolamendua

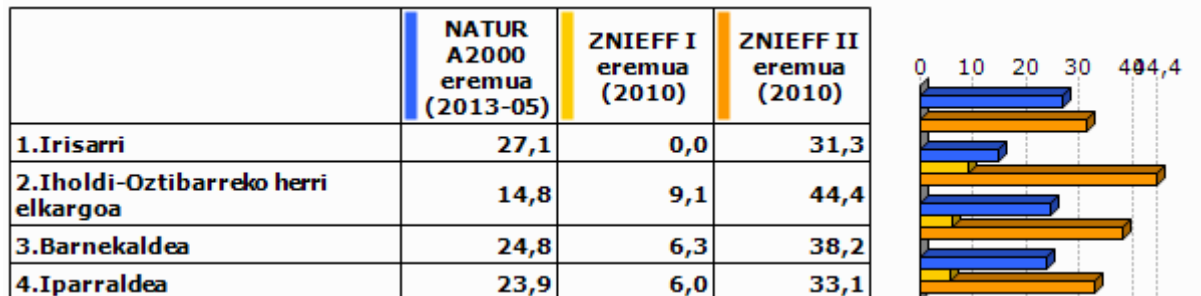

Unit.: %

Frantziako Ekologia, Garapen Iraunkorra eta Energiaren Ministerioa, 2013/05 eta 2010

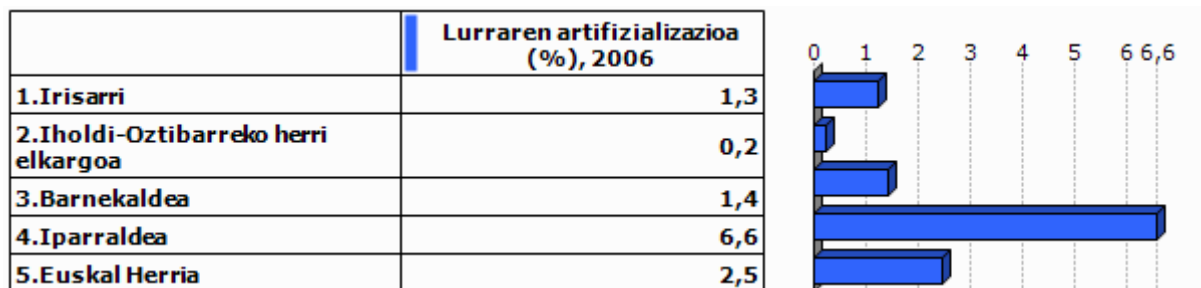

Unit.: %

Corine Land Cover, 2006

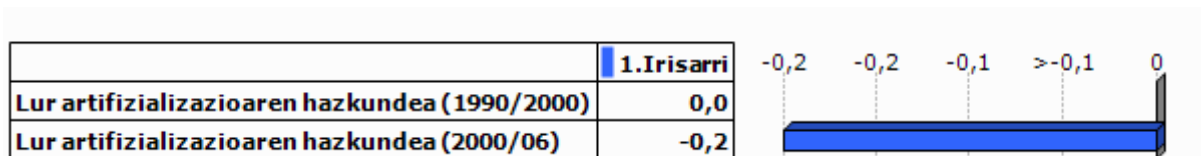

Unit.: %

Corine Land Cover, 1990/2000 eta 2000/2006

	PLHaren presentzia (2011)	Hirigintza arautzeko planen presentzia (2011)	Lurralde Koherentziarako Planen presentzia (SCOT) (2013)
1.Irisarri	EZ	CarteCom (Onartua)	EZ

Unit.: Bai/Ez; presentzia eta tipologia; Bai/Ez

DATAR, 2011

DGALN, 2013

	2.Iholdi-Oztibarreko herri elkargoa	3.Barnekaldea	4.Iparaldea
Hirigintza dokumenturik gabeko herriak (%), (2011)	38,5	47,8	35,2
Lurralde Koherentziarako Plana duten herriak (%), (2013)	0,0	7,1	33,3
PLHa duten herriak (%), (2011)	0,0	0,9	6,3

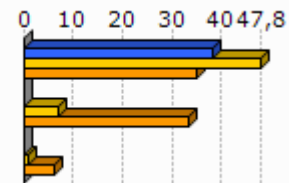

Unit.: %
 DATAR, 2011
 DGALN, 2013

4.2 Hirigintza

	Baimendutako etxebizitza eraikuntzen batz besteko kopurua urtero (2002/07)	Baimendutako etxebizitza eraikuntzen batz besteko kopurua urtero (2008/12)
1.Irisarri	4	4
2.Iholdi-Oztibarreko herri elkargoa	95	214
3.Barnekaldea	497	619
4.Iparaldea	3 223	3 071
5.Euskal Herria	33 607	19 397

Unit.: Kopuru gordina
 Frantziako Ekologia, Garapen Iraunkorra eta Energiaren Ministerioa eta Espainiako Sustapen Ministerioa, 2002/07 eta 2008/2012

	Baimendutako etxebizitza eraikuntzen batz besteko azalera urtero (2002/07)	Baimendutako etxebizitza eraikuntzen batz besteko azalera urtero (2008/12)
1.Irisarri	640	552
2.Iholdi-Oztibarreko herri elkargoa	11 804	20 253
3.Barnekaldea	60 953	62 185
4.Iparaldea	310 544	275 668
5.Euskal Herria	2 974 544	1 829 868

Unit.: m2
 Frantziako Ekologia, Garapen Iraunkorra eta Energiaren Ministerioa eta Espainiako Sustapen Ministerioa, 2002/07 eta 2008/2012

5. Etxebizitza

	Etxebizitza parkearen hazkundera (1999/2009)	Bigarren etxebizitzien hazkundera (1999/2009)
1. Irisarri	19,9	-0,4
2. Iholdi-Oztibarreko herri elkargoa	18,2	23,5
3. Barnekaldea	14,8	32,7
4. Iparraldea	19,0	34,3
5. Euskal Herria	15,7	1,4

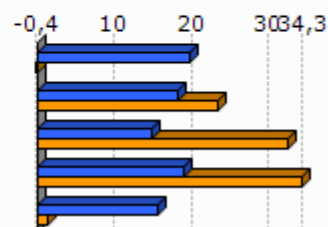

Unit.: %
INSEE eta INE, 1999/2009

	Bigarren etxebizitzien presentzia (2009)	Etxebizitza hutsen presentzia (2009)
1. Irisarri	6,8	7,1
2. Iholdi-Oztibarreko herri elkargoa	11,8	6,5
3. Barnekaldea	13,8	7,2
4. Iparraldea	20,8	4,3
5. Euskal Herria	7,2	8,3

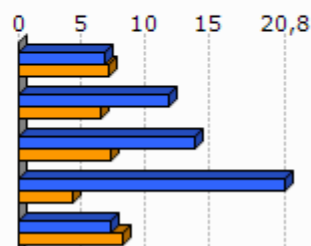

Unit.: %
INSEE eta INE, 2009

	Etxebizitzien batz besteko prezioa (2013)
1. Irisarri	1 846
2. Iholdi-Oztibarreko herri elkargoa	1 741
3. Barnekaldea	1 704
4. Iparraldea	2 024
5. Euskal Herria	2 565

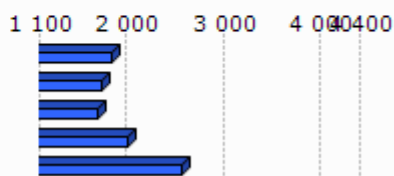

Unit.: €/m²
Ekoizpen propioa, 2013
* Euskal Herria: Zazpi hiriburu eta 25.000 biztanletik gorako udalerrien batz bestekoa.

	Etxebizitza sozialen tasa (datu ofiziala), (2009)	Etxebizitza sozialen tasa (guztizko etxebizitza parkear ekiko), (2009)
1.Irisarri		
2.Iholdi-Oztibarreko herri elkargoa		0,0
3.Barnekaldea		1,4
4.Iparraldea		6,8

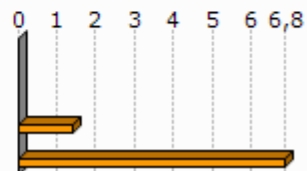

Unit.: %

Lurralde berdintasuna eta etxebizitzaren ministerioa, 2009
AKitaniako DREAL eta INSEE. Ekoizpen propioa., 2009

	Etxebizitza soziala kopuruaren batz besteko hazkundea (2001/07)	Etxebizitza soziala kopuruaren batz besteko hazkundea (2008/10)
1.Irisarri		
2.Iholdi-Oztibarreko herri elkargoa	0,0	0,0
3.Barnekaldea	4,7	0,0
4.Iparraldea	108,0	269,0

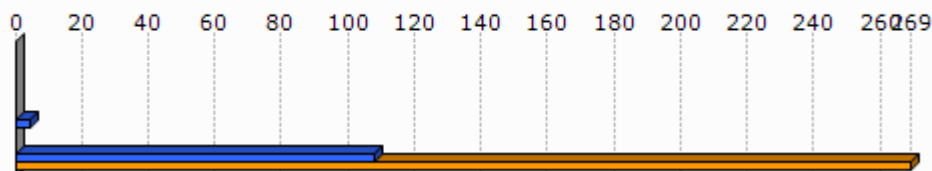

Unit.: urteko batz besteko kopurua

DREAL Aquitaine, 2001/07 eta 2008/2010

6. Azpiegitura eta zerbitzuen irisgarritasuna

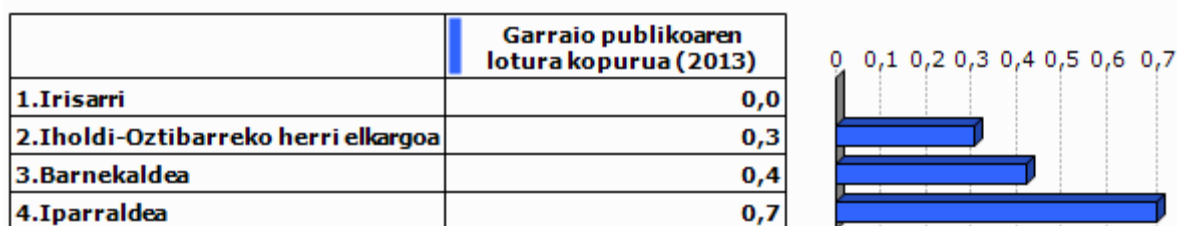

Unit.: Kopuru gordina
Ekoizpen propioa, 2013

	1. Irisarri	2. Iholdi-Oztibarreko herri elkargoa	3. Barnekaldea	4. Iparraldea	5. Euskal Herria
Osasun zentro azpiegitura gertuenera errepide bidezko distantzia (2012)	17,4	15,4	10,6	9,2	2,7
Ospital gertuenera errepide bidezko distantzia (2012)	17,4	15,4	9,5	9,4	2,2
Txikizkako merkataritza gertuenera errepide bidezko distantzia (2012)	0,0	2,9	3,2	2,5	1,3
Janarizko txikizkako merkataritza gertuenera errepide bidezko distantzia (2012)	0,0	3,0	3,6	2,9	2,4
Finantza bulego gertuenera errepide bidezko distantzia (2012)	16,1	15,0	8,2	7,3	3,7

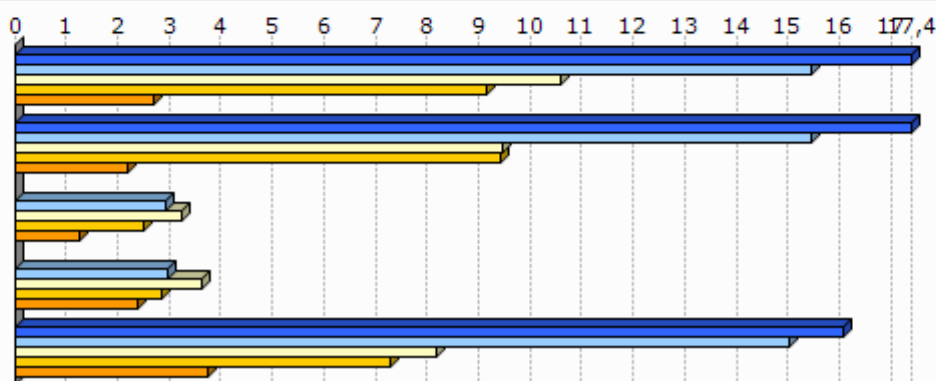

Unit.: Km.

INSEE, Nafarroako Gobernua, EUSTAT, Nafarroako Datu Espazialen Azpiegitura eta Espainiako Sustapen Ministerioa. Ekoizpen propioa., 2012

INSEE, EUSTAT eta Nafarroako Datu Espazialen Azpiegitura. Ekoizpen propioa., 2012

INSEE, EUSTAT, CAMERDATA eta Espainiako Sustapen Ministerioa. Ekoizpen propioa., 2012

INSEE, EUSTAT, CAMERDATA eta Espainiako Sustapen Ministerioa. Ekoizpen propioa., 2012

INSEE, EUSTAT eta CAMERDATA. Ekoizpen propioa., 2012

7.Tokiko fiskalitate zuzena

	Etxebizitzei ezarritako zerga (TH), (2012)	Eraikitako lurrei ezarritako zerga (TFB), (2012)	Eraiki gabeko lurrei ezarritako zerga (TFNB), (2012)	Enpresei ezarritako zerga (CFE), (2012)
1.Irisarri	16,0	9,0	27,0	20,4
2.Iholdi-Oztibarreko herri elkargoa	18,8	7,2	29,0	20,7
3.Barnekaldea	13,9	8,7	32,4	22,2
4.Iparraldea	14,0	9,3	32,2	22,3
Iholdi-Oztibarreko herri elkargoko fiskalitate zuzena	3,4	1,5	5,7	3,9

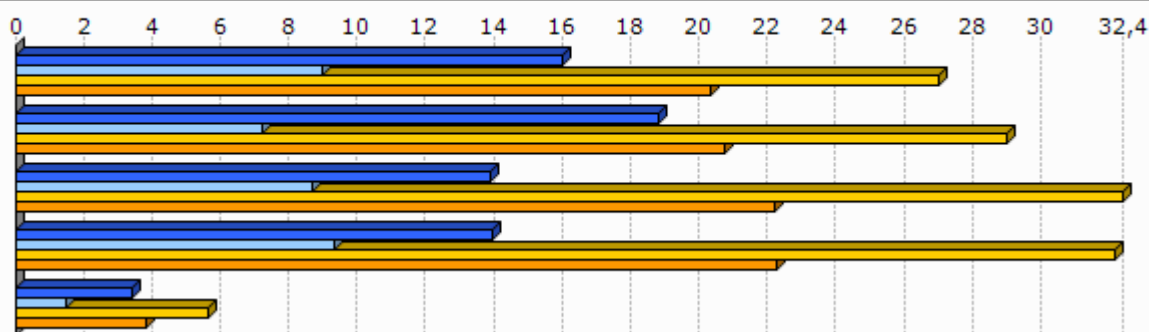

Unit.: %

Kondu publikoen, aurrekontuaren eta estatu erreformaren ministerioa, 2012

	1.Irisarri
Eraiki gabeko lurrei ezarritako zergaren urteko batz besteko hazkundea (TFNB) (2008/12)	1,2
Eraikitako lurrei ezarritako zergaren urteko batz besteko hazkundea (TFB) (2008/12)	0,0
Etxebizitzei ezarritako zergaren urteko batz besteko hazkundea (TH) (2008/12)	19,7

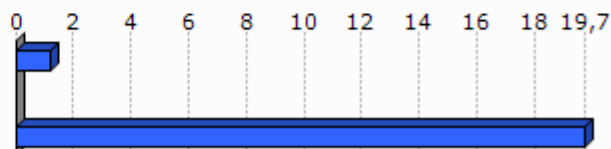

Unit.: %

Kondu publikoen, aurrekontuaren eta estatu erreformaren ministerioa, 2008/12

8. Tokiko nortasuna eta joera politikoa

8.1 Tokiko nortasuna

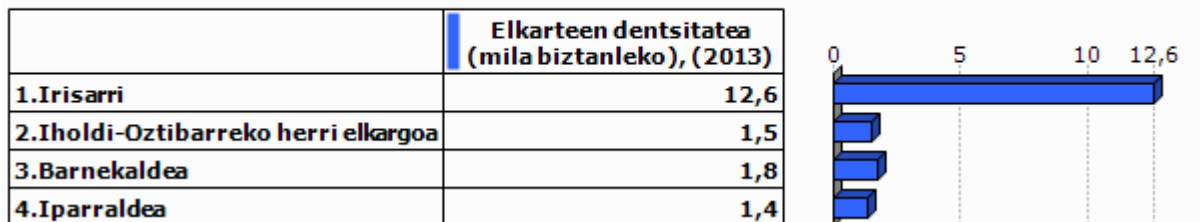

Unit.: ‰
INSEE. Ekoizpen propioa., 2013

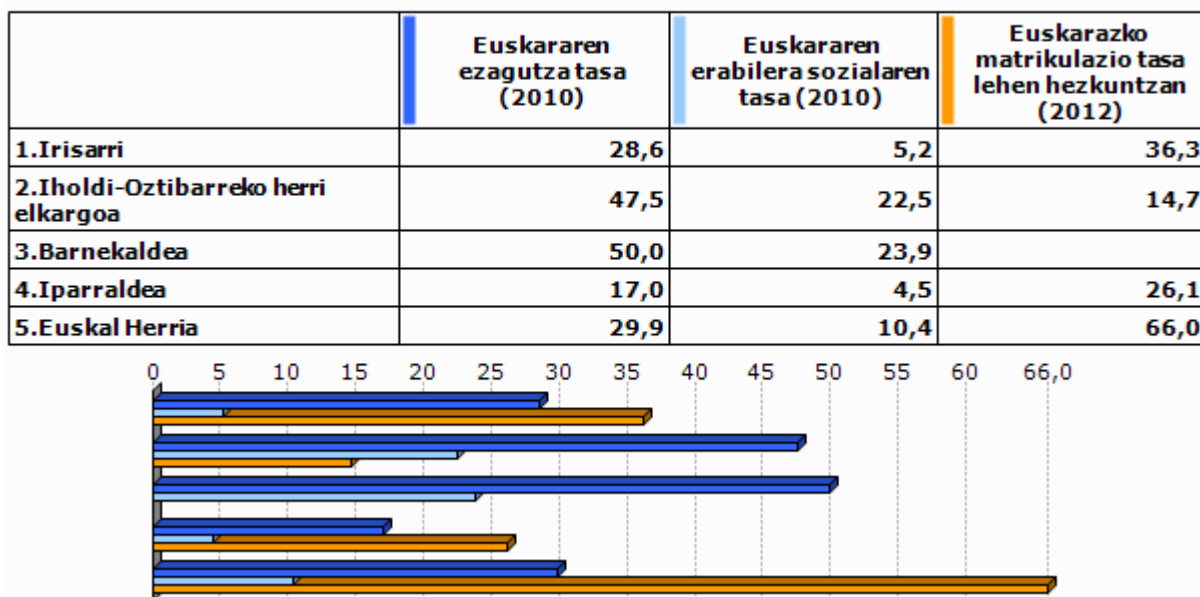

Unit.: ‰
Euskal Herriko Hizkuntza Adierazle Sistema (EAS), INSEE, EUSTAT, INE eta Nafarroako Estatistika Zerbitzua., 2010
Pirinio Atlantikoetako Hezkuntza Nazionalaren Departamentu Zerbitzua, EUSTAT eta Nafarroako Gobernu., 2012

	1.Irisarri	2.Iholdi-Oztibarreko herri elkargoa	3.Barnekaldea	4.Iparaldea	5.Euskal Herria
Euskarazko Haur Hezkuntza-Lehen Hezkuntza azpiegitura gertuenera errepide bidezko distantzia (2012)	15,1	8,7	14,7	12,2	7,4
Haur Hezkuntza-Lehen Hezkuntza azpiegitura gertuenera errepide bidezko distantzia (2012)	0,0	1,5	1,2	0,9	2,3
Euskarazko bigarren hezkuntzako azpiegitura gertuenera errepide bidezko distantzia (2012)	17,3	12,0	25,3	21,2	19,0
Bigarren hezkuntzako azpiegitura gertuenera errepide bidezko distantzia (2012)	16,1	9,0	7,4	6,9	1,6
Euskaltegi gertuenera errepide bidezko distantzia (2012)	17,4	15,3	10,7	9,4	9,7

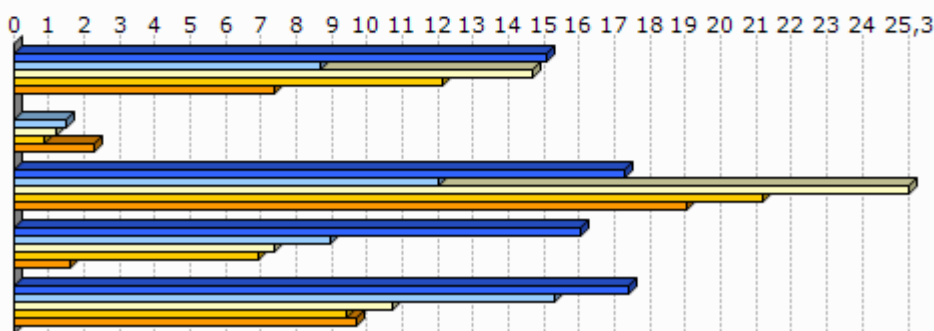

Unit.: Km.

Seaska, INSEE, Nafarroako Gobernua, EUSTAT eta Espainiako Sustapen Ministerioa. Ekoizpen propioa., 2012
 INSEE, Nafarroako Gobernua, EUSTAT, Nafarroako Datu Espazialen Azpiegitura eta Espainiako Sustapen Ministerioa. Ekoizpen propioa., 2012
 INSEE, Nafarroako Gobernua, EUSTAT eta Espainiako Sustapen Ministerioa. Ekoizpen propioa., 2012
 INSEE, EUSTAT eta Nafarroako Datu Espazialen Azpiegitura. Ekoizpen propioa., 2012
 AEK, HABE, IKA eta bilaketa propioa. Ekoizpen propioa., 2012

8.2 Joera politikoa

	2008ko udal hauteskundeetako abstentzio maila
1.Irisarri	11,5
2.Iholdi-Oztibarreko herri elkargoa	9,5
3.Barnekaldea	14,4
4.Iparaldea	30,7

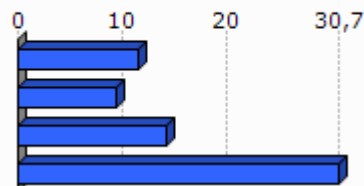

Unit.: %

Frantziako Barne Ministerioa, 2008

	1.Irisarri	2.Iholdi-Oztibarreko herri elkargoa	3.Barnekaldea	4.Iparraldea
Eskualdeko hauteskundeetako abstentzioaren bilakaera (2004/10)	12,0	116,0	39,8	35,1
Legebiltzarreko hauteskundeetako abstentzioaren bilakaera (2007/12)	-9,1	2,9	6,2	6,8
Lehendakaritza hauteskundeetako abstentzioaren bilakaera (2007/12)	21,0	20,6	24,7	31,5
Europar legebiltzarreko hauteskundeetako abstentzioaren bilakaera (2004/09)	26,1	-4,9	-3,4	-0,2

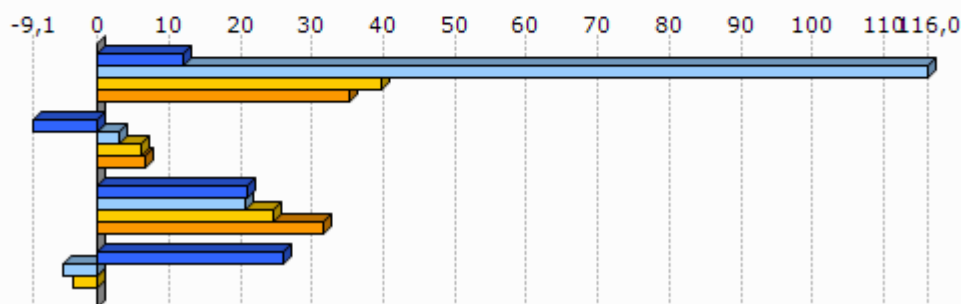

Unit.: %
Frantziako Barne Ministerioa, 2004/12

	Ezker muturreko alderdien hauteskunderen batz besteko presentzia	Ezkerreko alderdien hauteskunderen batz besteko presentzia	Alderdi abertzaleen hauteskunderen batz besteko presentzia	Eskuineko alderdien hauteskunderen batz besteko presentzia	Eskuin muturreko alderdien hauteskunderen batz besteko presentzia
1.Irisarri	4,4	31,0	19,3	39,3	1,4

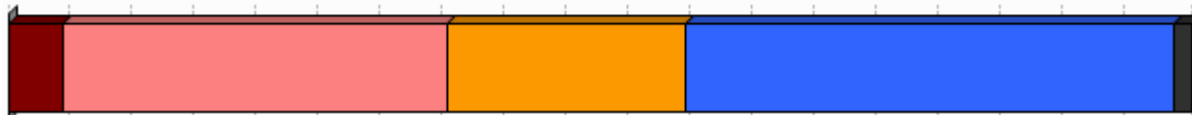

Unit.: %
Frantziako Barne Ministerioa. Ekoizpen propioa., 2008/12

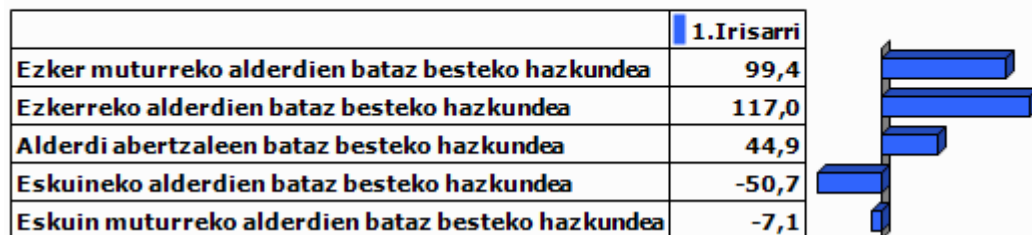

Unit.: %

Frantziako Barne Ministerioa. Ekoizpen propioa., 2001/12

9.0 harrak

GAZTEEN ETA EMAKUMEZKO GAZTEEN IRAUTE TASA

Gazteen iraute tasak eta emakumezko gazteen iraute tasak azken hamarkadako gazte kopuruaren hazkundera neurtzen dute. 1999 urteko 10 eta 19 urte bitarteko (emakumezko) gazteen kopurua 2009 urteko 20 eta 29 urte bitarteko (emakumezko) gazteen kopuruarekin alderatuz ekoizturiko adierazlea da, kasu bietan. Saldo positiboak zein negatiboak (emakumezko) gazteen erakartzea zein ihesa aditzera ematen digute.

LANGABEZIA

Enplegu bulegoetan langabetu gisa (A kategoria, Pôle emploi-ren sailkapenaren arabera) erregistraturiko pertsona kopurua aditzera ematen du.

Enplegua sustatzeko instituzioetan langabetu gisa erregistratzeko bi arrazoi erakusten dira hemen:

- Lan kaleratzeagatik: Arrazoi ezberdinetatik eratorri daitekeen egoera.
- Lan kontratu bukaeragatik: Epe mugatuko kontratu baten amaiera dela medio.

Badira langabetu gisa erregistratua egoteko egoera mota gehiago, hala nola, dimisioak eta lehenengo aldiz lan merkatura gerturatzen direnak, baina ez ditugu txostenean erantsi langabetu kopuru txikiak barnebiltzen baitituzte.

FORMAZIOA

Gizartearen formazioa INSEEren sailkapenean oinarritua dago baina hemen zabalago lantzen da. Ondorioz, 15 urtetik gorako jendetzak lortutako maila altueneko diploma aztertzen da hurrengo taulan ageri den baliokidetzen arabera:

GAINDEGIAko nomenklatura	INSEE ko nomenklatura
Diploma profesionalik gabeko biztanleria (% 15+ urte)	Pas de scolarité Aucun diplôme mais scolarité jusqu'en école primaire ou au collège Aucun diplôme mais scolarité au-delà du collège
Diploma gorenatzat, teknikalari diploma oinarritzkoa duen biztanleria (% 15+ urte)	Certificat c'études primaires BEPC, brevet élémentaire, brevet des collèges Certificat c'aptitudes professionnelles, brevet de compagnon Brevet d'études professionnelles
Diploma gorenatza, batxilergoa duen biztanleria (% 15+ urte)	Baccalauréat général, brevet supérieur Bac technologique ou professionnel, brevet professionnel ou de technicien, BEC, BEI, BEH, capacité en droit
Diploma gorenatza, goi mailako ikasketetako diploma duen biztanleria (% 15+ urte)	Diplôme universitaire de 1er cycle, BTS, DUT, diplôme des professions sociales ou de santé, d'infirmière(ier) Diplôme universitaire de 2ème ou 3ème cycle (y compris médecine, pharmacie, dentaire), diplôme d'ingénieur, d'une grande école, doctorat, etc.

ERRENTA

INSEEk udalerrri mailan errentaren datuak udalerrri handientzat soilik argitaratzen ditu sekretu estatistikoa dela medio. Hori dela eta, maiz ez dago udalerrri mailako daturik tauletan.

Kontsumo Unitatea (KU)

Errentaren inguruko datuak *Kontsumo Unitatearen* (Unité de Consommation–UC) arabera ageri dira.

Kontsumo Unitatea Ekonomi Lankidetzaren eta Garapenerako Erakundeak (ELGE) definitutako koefiziente batzuen arabera etxalde bakoitzean diren pertsonen kontsumoaren ponderazioz sortutako unitatea da. Koefiziente horiek honakoak dira:

- 1: etxaldeko lehen helduarentzat
- 0.5: hamalau urtetik gorako beste pertsonentzat
- 0.3: hamalau urtetik beherako haurrentzat

Errentaren datuak *Kontsumo Unitatearen* arabera ematearen helburua etxaldeen arteko konposizio desorekak neutralizatzea da.

Mediana, dezilak eta errenta dezilen arteko distantzia

Errenta mediana eta errentaren lehen eta bederatzigarren dezila ageri da tauletan. Medianak errentaren arabera tamaina bereko bi multzotan banatzen du populazioa eta dezilek hamar zatitan banatzen dute. Lehen errenta dezilak errenta apalenak aditzera ematen ditu. Errenta dezilen arteko distantziak errenta banaketa desorekatuaren maila neurtzen du.

Errentaren jatorria

Errentaren jatorri posibleak lau dira:

- Lan sariak
- Diru laguntzak: erretiroen diru sartzak, pentsioak...
- Etekinak: horiek dira profesio liberalen diru sartzak
- Besteak (gehienbat ondasuneko diru sartzak): ondasunei esker egindako diru sartzak

ADINEKOAK

- Adinekoen bakartasun maila

Etxean bakarrik bizi den 65 urtetik gorako biztanleria kopurua aditzera ematen du, adin horretako ehun biztanleko.

- Zaharren menpekotasun indizea

65 urtetik gorako biztanleria kopurua aditzera ematen du, hauetaz arduratzeko adinean (15 eta 64 urte bitartean) dagoen ehun biztanleko.

GURASO BAKARREKO FAMILIAK

Familiaren definizioa

- Familia bat: Gutxienez etxalde batean bi pertsonen osatutako nukleo bat da. Honakoak dira aukerak:
 - bikote bat (eta bere haurrak baldin badira)
 - heldu bakar bat bere haurr(ar)ekin
- Familia baten seme/alabak: Pertsona bat familia baten seme edo alaba gisa aintzat hartzeko bikotekide gabe eta etxaldean haur propiorik gabe (baldin baditu) bizi behar da.

Guraso bakarreko familiak

Soilik 65 urte arteko guraso bakarreko familia monoparentalak aintzat hartu ditugu haurren zaintza eta erantzukizunerako zailtasunak izan ditzaketen familia unitateak kuantifikatzeko asmoz. Horrela, guraso bakarreko familietan non zaintza eta erantzukizunak kontrako norabidean izan daitezkeen alboratu ditugu.

JARDUERA EKONOMIKOA

Establezimenduen bertakotze tasa

Establezimenduen bertakotze tasak udalerriko establezimendu guztien artean egoitza nagusia Euskal Herrian dutenen ehunekoa aditzera ematen du.

Tokiko ekonomiara bideratutako enplegua

Ondasun eta zerbitzuen ekoizpenerako maila lokalean aurrera eramaten diren jarduerak dira eta hauen helburua tokiko biztanleen beharrak asetzear datza, izan bertakoa nahiz turista. Guztizko enpleguan tokiko ekonomiara bideratutako enpleguaren ehunekoa adierazten da.

Ekintzailetasun ekonomikoaren tasa

Ekintzailetasun ekonomikoaren tasak udalerriko establezimendu guztien artean egoitza nagusia udalerrian bertan dutenen ehunekoa aditzera ematen du

Biztanleria aktiboaren egituraren indizea

Biztanleria aktiboaren egituraren indizeak 15 eta 39 urte bitarteko ehun biztanle aktiboko 40 eta 64 urte bitarteko biztanle aktibo kopurua esaten digu. Biztanleria aktiboaren egituraren zahartze maila neurtzeko adierazlea da.

TOKIKO FISKALITATE ZUZENA**CFE**

Enpresei doakien zerga *Cotisation Foncière des Entreprises (CFE)* delakoa 2010 urtean ezarritako zerga da.

Herri elkargoen tokiko fiskalitate zuzena

Herri elkargoentzat, bi informazio ezarriak izan dira:

- Lehena, herri elkargoko lurraldean diren udalerrien zergaren bataz bestekoa, herriko etxeak finkatzen duen tasa herri elkargoko testuinguruan ikusteko.
- Bestea, herri elkargoak berak ezartzen duen zerga, informazio gehigarri bezala jarria ageri dena.

HAUTESKUNDEAK**Aintzat harturiko hauteskundeak**

Udalerrri mailako joera politikoaren azterketarako hauteskunde ezberdinetan lehen itzuliko emaitzak baliatuak izan dira. Horretarako, aniztasun politiko zabala erakusten duten hauteskundeak aintzat hartu dira. Hauteskunde mota bakoitzean izandako bilakaeraren neurketarako hauteskunde mota bakoitzeko azken bi deialdiak kontutan hartu dira.

Hona erabiliak izan diren hauteskundeak:

2001eko Udal hauteskundeen lehen itzulia	2008ko Udal hauteskundeen lehen itzulia
2007ko legebiltzarreko hauteskundeen lehen itzulia	2012ko Legebiltzarreko hauteskundeen lehen itzulia
2004ko Europar legebiltzarreko hauteskundeen lehen itzulia	2009ko Europar legebiltzarreko hauteskundeen lehen itzulia

Udalerrriko hauteskundeen kasuan, soilik 3.500 biztanletik gorako udalerrien emaitzak kontutan izan dira kopuru horren azpitik diren udalerrietan Frantziako hauteskunde sisteman indarrean den "panachage" delakoak ezinezkoa egiten baitu hautagaiak blokeen sailkapenetan txertatzea.

Alderdien sailkapena

Hauteskundeetan aurkezturiko hautagai zein alderdiak bost bloke handietan sailkatu ditugu joera politikoaren izaera zein honen bilakaera modu sintetikoan laburbiltzeko. Hurrengo taulan bost bloke horietan barnebildutako hautagaitzak zehaztuak dira eta ondoan hauteskunde bakoitzean hauentzat Frantziako Barne Ministerioak darabiltzan nomenklatura ageri da. ECO izen generikoa dutenak talde ezberdinetan banatuak izaten ahal dira hautagaiaren iritziz politikoaren arabera.

KODEA		IZENA	UDAL01	UDAL08	LEGISL07	LEGISL12	EUROP04	EUROP09
Ezker muturra	Ezker antikapitalista / komunista	Liste d'extrême-gauche	LXG	LEXG		EXG	LXG	LEXG
		LCR/FO/NPA			EXG			
		Liste du Parti Communiste			COM		LPC	
		Lutte Ouvrière			EXG			
		Liste du PCF et du Parti de gauche						LCOP
		Parti de Gauche						
Liste Front de Gauche					FG			
Ezkerra	Beste	Eric Pététin				ECO		
	Ekologistak	Liste Europe Ecologie les Verts			VEC	VEC		
		Liste des Verts	LVE				LVE	LVEC
		Patit de la Nation Occitana			ECO			
	Ezker liberala	Liste du Parti socialiste		LSOC	SOC	SOC	LPS	LSOC
	Ezker zentristak	Parti Radical de Gauche						
	Ezker batua	Liste Union de la Gauche		LUG				
Ezkerreko besteak	Liste divers gauche	LDG	LDVG		DVG		LDVG	
	Liste de Gauche	LGA						
Abertzaleak	Abertzaleak	Liste régionaliste (EHBAI, EHA, EAJ-PNB, ...)	LRG	LREG	REG	REG	LRG	LREG
Eskuina	Besteak	Autre liste				AUT		LAUT
		Alliance écologique indépendante				ECO		
		MHAN			ECO			
		Liste Divers	LDV				LDV	
	Zentrista kontserbadorea	Liste Chasse-Pêche-Nature et Traditions			CPNT		LCP	
	Eskuineko zentristak	Liste centre-MoDem		LCMD	UDFD			LCMD
		Liste le centre pour la france				CEN		
		Liste UDF					LUDF	
	Eskuineko besteak	Liste divers droite	LDD	LDVD	DIV	DVD	LDD	LDVD
		Liste de droite	LDR					
Zentristak eta eskuin liberala	Parti Radical Valoisien				PRV			
	Liste Majorité-Centristes		LMC					
	Majorité-Nouveau Centre							
Eskuin liberala	Liste de la majorité présidentielle (UMP)		LMAJ	UMP	UMP	LUMF	LMAJ	
Eskuin muturra	Eskuin muturra	Liste du Front national			FN	FN	LFN	LFN
		Liste d'extrême-droite					LXD	LEXD

Hauteskunde emaitzen kalkulua

Bloke bakoitzeko bozka kopurua zenbatua izan da hauteskunde guztietan eta bakoitzaren pisua ehunekotan kalkulatu da (guztizko bozkekiko). Hortik bi operazio egin dira:

- Bloke bakoitzak hauteskunde mota bakoitzeko azken hauteskundeetan izandako bozka ehunekoen batz bestekoa. Hauteskunde horiek honakoak dira: 2008 urteko udal hauteskundeak, 2012 urteko Frantziako Legebiltzarreko hauteskundeak eta 2009 urteko Europar Legebiltzarreko hauteskundeak.

- Bestalde, bloke bakoitzak aurreko hauteskunde mota bakoitzeko izandako presentziaren hazkundera kalkulatu izan da. Azkenik, hazkundera horien batz bestekoa kalkulatu izan da.

10.E

ranskina: Adierazle zerrenda

Biztanleria osoa (p. munic.)
Biztanleriaren hazkundera (p. munic.) 2006/09
Biztanleriaren hazkundera (p. munic.) 1999/2009
Amatasun indizea
Bizitza proiektuak garatzeko adinekoren iraute eta erakargarritasun tasa
Friz indizea
Zahartze indizea
Emakumezkotasun indizea (15-64)
Jarduera tasa
Emakumezkoen jarduera tasa
Biztanleria aktiboaren hazkundera (1999/2009)
Langabetu kopurua
Langabetuen hazkundera (2007/11)
Emakumezko langabetuak, langabetu guztiekiko
50 eta + urteko langabetuak, langabetu guztiekiko
50 eta + urteko langabetuen hazkundera (2007/11)
Lan-kaleraketagatik langabezia egoeran
Kontratu amaieragatik langabezia egoeran
Laborari aktiboaren presentzia
Laborari aktiboaren hazkundera (1999/2009)
Enpresa buru, artisau eta merkatari aktiboaren presentzia
Enpresa buru, artisau eta merkatari aktiboaren hazkundera (1999/2009)
Kudeatzaile eta lanbide intelektuak aktiboaren presentzia
Kudeatzaile eta lanbide intelektuak aktiboaren hazkundera (1999/2009)
Tarteko lanbideak aktiboaren presentzia
Tarteko lanbideak aktiboaren hazkundera (1999/2009)
Enpleguak aktiboaren presentzia
Enpleguak aktiboaren hazkundera (1999/2009)
Langileak aktiboaren presentzia
Langileak aktiboaren hazkundera (1999/2009)
Diploma profesionalik gabeko biztanleriaren presentzia
Teknikalari diploma oinarrikoa duen biztanleriaren presentzia
Batxilergoa duen biztanleriaren presentzia
Goi mailako ikasketetako diploma duen biztanleriaren presentzia
Errenta mediana (kontsumo unitateko)
Errentaren lehen dezila (kontsumo unitateko)
Errentaren bederatzigarren dezila (kontsumo unitateko)
Errenta dezilen arteko distantzia (kontsumo unitateko)
Lan-sariak guztizko errentan
Diru laguntzak guztizko errentan
Etekinak guztizko errentan
Besteak (gehienbat ondasuneko diru sartzak) guztizko errentan
Bataz besteko lan-saria orduko (denb. osoko lanaldian)
Emakumezkoen lan-saria gizonenakiko (denb. osoko lanaldian)
Bataz besteko lan sariaren hazkundera (denb. osoko lanaldian)
Gazteen iraute tasa
Emakumezko gazteen iraute tasa
Gazte langabetuak (<25 urte) langabetu guztiekiko
Gazte langabetuen hazkundera (<25 urte)
Gizonezko gazteen (18-25) bataz besteko lan-saria orduko (denb. osoko lanaldian)
Emakumezko gazteen (18-25) bataz besteko lan-saria orduko (denb. osoko lanaldian)

65 urtetik gorako biztanleak etxean bakarrik
75 urtetik gorako biztanleak etxean bakarrik
Adineko biztanleen bakartasun maila (>65 urte)
Zaharren menpekotasun indizea
Guraso bakarreko (<65 urte) familia nuklearrak
Guraso bakarreko (<65 urte) familia nuklearren proportzioa
Guraso bakarreko (<65 urte) familia nuklearren emakumezotasuna
Guraso bakarreko haur kopurua (0-24 urte bitartean)
Guraso bakarreko haur kopuruaren proportzioa (0-24 urte bitartean)
Establezimendu kopurua
Lehen sektoreko establezimenduen proportzioa
Industria sektoreko establezimenduen proportzioa
Eraikuntza sektoreko establezimenduen proportzioa
Zerbitzuen sektoreko establezimenduen proportzioa
Establezimenduen bertakotutze tasa
Jarduera industrialeko teknologia maila handia
Jarduera industrialeko teknologia maila ertain-handia
Jarduera industrialeko teknologia maila ertain-txikia
Jarduera industrialeko teknologia maila txikia
Biztanleria aktiboaren egituraren indizea
Hurrengo hamarkadan erretiroa hartu behar duen langilegoa
Udalerrian bizi diren landunak, udalerriko lanpostuekiko
Udalerrian bizi eta lan egiten duten landunak, udalerriko landunekiko
Tokiko ekonomiara bideratutako enplegua
Tokiko ekonomiara bideratutako enpleguaren hazkundea (1999/2009)
Ekintzailetasun ekonomikoaren tasa
Autonomoen tasa
Ustiategi kopurua
Ustiategien hazkunde gordina (2000/10)
Ustiategien hazkundea (2000/10)
Ustiategien batz besteko NAE azalera
NAE azaleraren hazkundea (2000/10)
Batz besteko produkzio gordina ustiategiko
Oinordegabeko 50 urtetik gorako ustiategi-buruak
NATURA 2000 eremua
ZNIEFF I eremua
ZNIEFF II eremua
Lurraren artifizializazioa
Lur artifizializazioaren hazkundea (2000/06)
Lur artifizializazioaren hazkundea (1990/2000)
PLHaren presentzia
PLHa duten herriak (%)
Hirigintza arautzeko planen presentzia
Hirigintza dokumenturik gabeko herriak (%)
Lurralde Koherentziarako Planen presentzia (SCOT)
Lurralde Koherentziarako Plana duten herriak (%)
Baimendutako etxebizitza eraikuntzen batz besteko kopurua urtero (2002/07)
Baimendutako etxebizitza eraikuntzen batz besteko kopurua urtero (2008/12)
Baimendutako etxebizitza eraikuntzen batz besteko azalera urtero (2002/07)
Baimendutako etxebizitza eraikuntzen batz besteko azalera urtero (2008/12)
Etxebizitza parkearen hazkundea (1999/2009)
Bigarren etxebizitzaren hazkundea (1999/2009)
Bigarren etxebizitzaren presentzia
Etxebizitza hutsen presentzia

Etxebizitzen batz besteko prezioa
Etxebizitza sozialen tasa (datu ofiziala)
Etxebizitza sozialen tasa (guztizko etxebizitza parkearekiko)
Etxebizitza soziala kopuruaren batz besteko hazkundea (2001/07)
Etxebizitza soziala kopuruaren batz besteko hazkundea (2008/10)
Garraio publikoaren lotura kopurua
Osasun zentro azpiegitura gertuenera errepide bidezko distantzia
Ospital gertuenera errepide bidezko distantzia
Txikizkako merkataritza gertuenera errepide bidezko distantzia
Janarizko txikizkako merkataritza gertuenera errepide bidezko distantzia
Finantza bulego gertuenera errepide bidezko distantzia
Etxebizitzei ezarritako zerga (TH)
Etxebizitzei ezarritako zergaren urteko batz besteko hazkundea (TH) (2008/12)
Eraikitako lurrei ezarritako zerga (TFB)
Eraikitako lurrei ezarritako zergaren urteko batz besteko hazkundea (TFB) (2008/12)
Eraiki gabeko lurrei ezarritako zerga (TFNB)
Eraiki gabeko lurrei ezarritako zergaren urteko batz besteko hazkundea (TFNB) (2008/12)
Enpresei ezarritako zerga (CFE)
Elkarteen dentsitatea (mila biztanleko)
Euskararen ezagutza tasa
Euskararen erabilera sozialaren tasa
Euskarazko matrikulazio tasa lehen hezkuntzan
Euskarazko Haur Hezkuntza-Lehen Hezkuntza azpiegitura gertuenera errepide bidezko distantzia
Haur Hezkuntza-Lehen Hezkuntza azpiegitura gertuenera errepide bidezko distantzia
Euskarazko bigarren hezkuntzako azpiegitura gertuenera errepide bidezko distantzia
Bigarren hezkuntzako azpiegitura gertuenera errepide bidezko distantzia
Euskaltegi gertuenera errepide bidezko distantzia
2008ko udal hauteskundeetako abstentzio maila
Eskualdeko hauteskundeetako abstentzioaren bilakaera (2004/10)
Legebiltzarreko hauteskundeetako abstentzioaren bilakaera (2007/12)
Lehendakaritza hauteskundeetako abstentzioaren bilakaera (2007/12)
Europar legebiltzarreko hauteskundeetako abstentzioaren bilakaera (2004/09)
Ezker muturreko alderdien hauteskundeen batz besteko presentzia
Ezkerreko alderdien hauteskundeen batz besteko presentzia
Alderdi abertzaleen hauteskundeen batz besteko presentzia
Eskuineko alderdien hauteskundeen batz besteko presentzia
Eskuin muturreko alderdien hauteskundeen batz besteko presentzia
Ezker muturreko alderdien batz besteko hazkundea
Ezkerreko alderdien batz besteko hazkundea
Alderdi abertzaleen batz besteko hazkundea
Eskuineko alderdien batz besteko hazkundea
Eskuin muturreko alderdien batz besteko hazkundea

11.U

dalerriko oharrak

	1.Irisarri
Langabetuen hazkundera (2007/11)	
Emakumezko langabetuak, langabetu guztiekiko	
50 eta + urteko langabetuak, langabetu guztiekiko	
50 eta + urteko langabetuen hazkundera (2007/11)	2007 urtean ez zegoen langabeturik
Lan-kaleraketatik langabezia egoeran	
Kontratu amaieratik langabezia egoeran	
Laborari aktiboen hazkundera (1999/2009)	
Enpresa buru, artisau eta merkataritza aktiboen hazkundera (1999/2009)	
Kudeatzaile eta lanbide intelektualak aktiboen hazkundera (1999/2009)	
Tarteko lanbideak aktiboen hazkundera (1999/2009)	
Enplegatuak aktiboen hazkundera (1999/2009)	
Langileak aktiboen hazkundera (1999/2009)	
Gazteen iraute tasa (10-19 urte)	
Emakumezko gazteen iraute tasa	
Gazte langabetuak (<25 urte) langabetu guztiekiko	
Gazte langabetuen hazkundera (<25 urte)	2007 urtean ez zegoen langabeturik
Guraso bakarreko (<65 urte) familia nuklearren emakumezkoitasuna	
Jarduera industrialeko teknologia maila handia	
Jarduera industrialeko teknologia maila ertain-handia	
Jarduera industrialeko teknologia maila ertain-txikia	
Jarduera industrialeko teknologia maila txikia	
Ustiategi kopurua	
Oinordegabeko 50 urtetik gorako ustiategi-buruak	
Lur artifizializazioaren hazkundera (2000/06)	
Lur artifizializazioaren hazkundera (1990/2000)	
Etxebizitzaren batz besteko prezioa	

12.Herri elkargoko oharrak

	50 eta + urteko langabetuen hazkundera (2007/11)	Gazte langabetuen hazkundera (<25 urte)
2.Iholdi-Oztibarreko herri elkargoa	2007 urtean ez zegoen langabeturik.	2007 urtean ez zegoen langabeturik.

Sustatzailea: GAINDEGIA



Ipar Euskal Herriko udalerriak, aldagai sozio ekonomikoen arabera 2013

Egileak

Txomin Poveda eta Asier Otxoa de Retana

IRULEGI

AURKIBIDEA

1. Demografia
2. Gizarte errealitatea eta bizi baldintzak
3. Jarduera ekonomikoa
4. Lurralde antolamendua eta hirigintza
5. Etxebizitza
6. Azpiegiturak eta zerbitzuen irisgarritasuna
7. Tokiko fiskalitate zuzena
8. Tokiko nortasuna eta joera politikoa
9. Oharrak
10. Eranskinak: Adierazle zerrenda
11. Udalerrri oharrak
12. Herri elkargoko oharrak

1. Demografia

1.1 Biztanleria lurraldean

	1.Irulegi	2.Garazi-Baigorri herri elkargoa	3.Barnekaldea	4.Iparraldea	5.Euskal Herria
Biztanleria osoa (p. munic.)	326	12 253	41 532	289 543	3 127 326

Unit.: Kopuru gordina
INSEE eta INE

	Biztanleriaren hazkundera (p. munic.) 06/09	Biztanleriaren hazkundera (p. munic.) 99/09
1.Irulegi	9,0	12,4
2.Garazi-Baigorri herri elkargoa	2,2	3,8
3.Barnekaldea	2,0	3,6
4.Iparraldea	6,6	10,2
5.Euskal Herria	4,7	7,1

Unit.: %
INSEE eta INE, 2006/2009 eta 1999/2009

	Amatasun indizea (2009)
1.Irulegi	35,2
2.Garazi-Baigorri herri elkargoa	28,3
3.Barnekaldea	28,9
4.Iparraldea	22,4
5.Euskal Herria	21,9

Unit.: %
INSEE eta INE, 2009

	Bizitza proiektuak garatzeko adinekoen iraute eta erakargarritasun tasa (1999/2009)
1.Irulegi	5,0
2.Garazi-Baigorri herri elkargoa	2,0
3.Barnekaldea	-1,0
4.Iparraldea	8,5
5.Euskal Herria	9,5

Unit.: %
INSEE eta INE. Ekoizpen propioa., 1999/2009

1.2 Biztanleriaren egitura

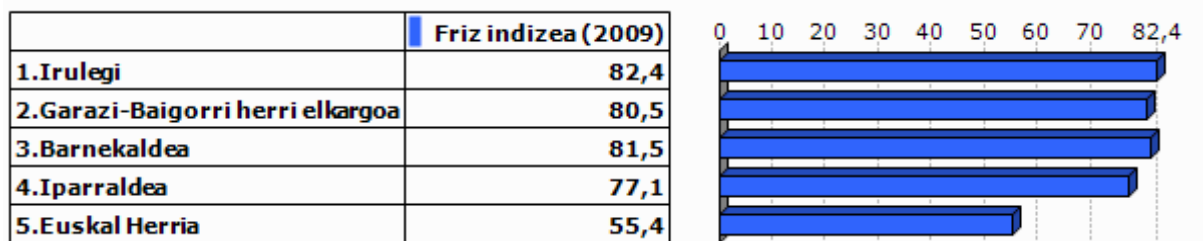

Unit.: %
INSEE eta INE, 2009

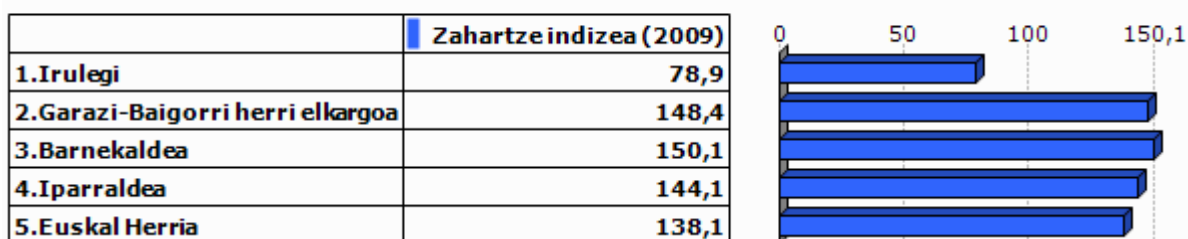

Unit.: %
INSEE eta INE, 2009

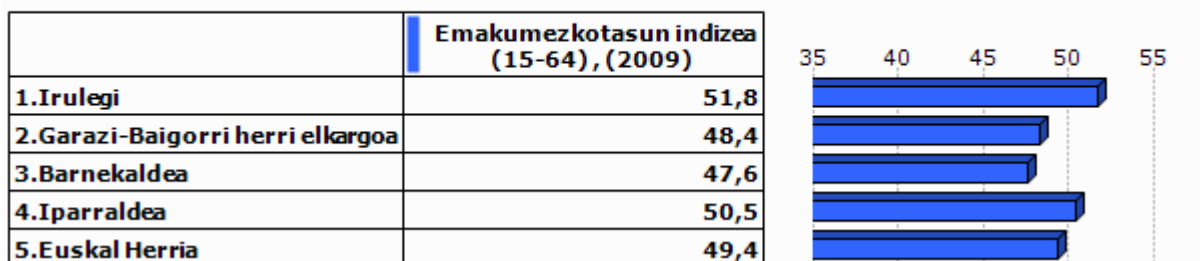

Unit.: %
INSEE eta INE, 2009

2.Gizarte errealitatea eta bizi baldintzak

2.1 Jarduera eta enplegua

	Jarduera tasa (2009)	Emakum ezkoen jarduera tasa (2009)
1.Irulegi	77,7	78,4
2.Garazi-Baigorri herri elkargoa	72,9	69,9
3.Barnekaldea	72,8	70,3
4.Iparraldea	71,7	68,9
5.Euskal Herria	72,9	67,0

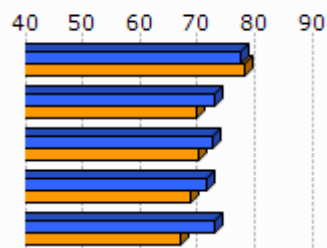

Unit.: %
INSEE eta INE, 2009

	Biztanleria aktiboaren hazkundera (1999/2009)
1.Irulegi	11,3
2.Garazi-Baigorri herri elkargoa	8,9
3.Barnekaldea	5,5
4.Iparraldea	13,0
5.Euskal Herria	13,8

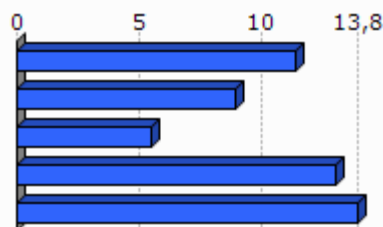

Unit.: %
INSEE eta INE, 1999/2009

2.2 Langabezia

	1.Irulegi	2.Garazi-Baigorri herri elkargoa	3.Barnekaldea	4.Iparraldea	5.Euskal Herria
Langabetu kopurua (2011)	5	302	892	12 479	201 708

Unit.: Kopuru gordina
Pôle emploi eta Espainiako Enplegu eta Gizarte Segurantza Ministerioa, 2011

	Langabetuen hazkundera (2007/11)
1.Irulegi	
2.Garazi-Baigorri herri elkargoa	108,3
3.Barnekaldea	62,5
4.Iparraldea	43,9
5.Euskal Herria	92,1

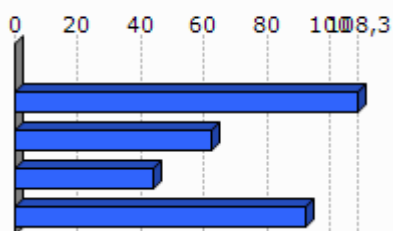

Unit.: %
Pôle emploi eta Espainiako Enplegu eta Gizarte Segurantza Ministerioa, 2007/2011

	Emakumezko langabetuak, langabetu guztiekiko (2011)
1.Irulegi	0,0
2.Garazi-Baigorri herri elkargoa	35,8
3.Barnekaldea	31,8
4.Iparraldea	48,8
5.Euskal Herria	50,7

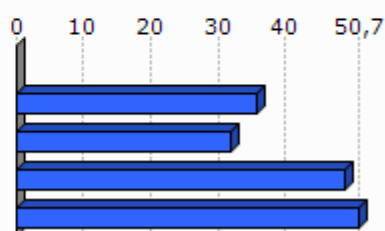

Unit.: %

Pöle emploi eta Espainiako Enplegu eta Gizarte Segurantzza Ministerioa, 2011

	50 eta + urteko langabetuak, langabetu guztiekiko (2011)	50 eta + urteko langabetuen hazkundera (2007/11)
1.Irulegi	0,0	
2.Garazi-Baigorri herri elkargoa	10,9	
3.Barnekaldea	8,5	100,0
4.Iparraldea	18,3	85,8
5.Euskal Herria	38,8	86,1

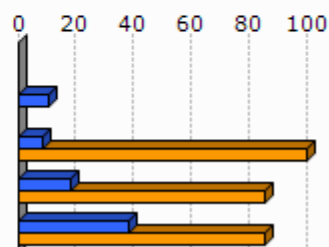

Unit.: %

Pöle emploi eta Espainiako Enplegu eta Gizarte Segurantzza Ministerioa, 2007/2011

	Lan-kalera ketagatik langabezia egoeran (2011)	Kontratu amaieragatik langabezia egoeran (2011)
1.Irulegi		
2.Garazi-Baigorri herri elkargoa	8,6	91,4
3.Barnekaldea	10,9	87,4
4.Iparraldea	25,2	66,3

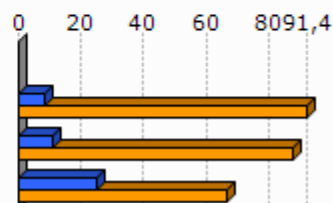

Unit.: %

Pöle emploi, 2011

2.3 Katgoria Sozio-Profesionala eta formazio maila

	Laborari aktiboen presentzia (2009)	Laborari aktiboen hazkundera (1999/2009)
1.Irulegi	14,3	24,6
2.Garazi-Baigorri herri elkargoa	17,5	-19,8
3.Barnekaldea	15,9	-24,0
4.Iparraldea	3,2	-23,7

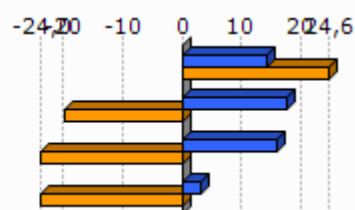

Unit.: %
INSEE, 1999/2009

	Enpresa buru, artisau eta merkatari aktiboen presentzia (2009)	Enpresa buru, artisau eta merkatari aktiboen hazkundera (1999/2009)
1.Irulegi	14,3	66,2
2.Garazi-Baigorri herri elkargoa	9,9	18,0
3.Barnekaldea	8,8	5,9
4.Iparraldea	8,8	2,8

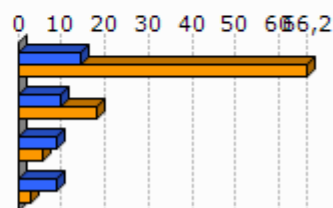

Unit.: %
INSEE, 1999/2009

	Kudeatzaile eta lanbide intelektualak aktiboen presentzia (2009)	Kudeatzaile eta lanbide intelektualak aktiboen hazkundera (1999/2009)
1.Irulegi	5,7	99,4
2.Garazi-Baigorri herri elkargoa	5,8	24,1
3.Barnekaldea	6,0	46,1
4.Iparraldea	11,6	30,0

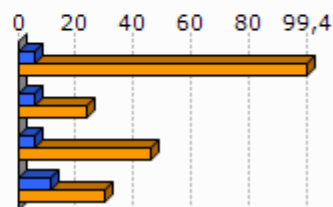

Unit.: %
INSEE, 1999/2009

	Tarteko lanbideak aktiboen presentzia (2009)	Tarteko lanbideak aktiboen hazkundera (1999/2009)
1.Irulegi	25,7	28,2
2.Garazi-Baigorri herri elkargoa	17,2	20,6
3.Barnekaldea	18,2	28,2
4.Iparraldea	25,5	26,2

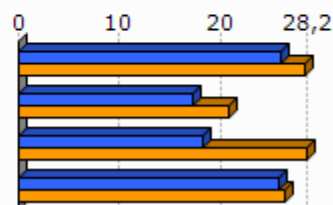

Unit.: %
INSEE, 1999/2009

	Enplegatuak aktiboen presentzia (2009)	Enplegatuak aktiboen hazkundera (1999/2009)
1.Irulegi	20,0	-36,6
2.Garazi-Baigorri herri elkargoa	26,8	6,6
3.Barnekaldea	24,1	-0,7
4.Iparraldea	31,6	1,6

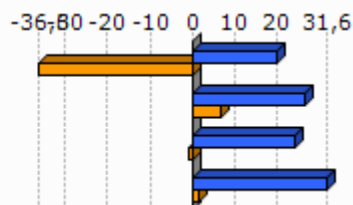

Unit.: %
INSEE, 1999/2009

	Langileak aktiboen presentzia (2009)	Langileak aktiboen hazkundera (1999/2009)
1.Irulegi	20,0	16,3
2.Garazi-Baigorri herri elkargoa	22,9	-2,9
3.Barnekaldea	27,3	-7,5
4.Iparraldea	20,3	-3,4

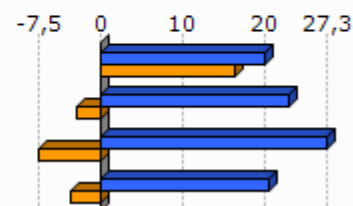

Unit.: %
INSEE, 1999/2009

	Diploma profesionalik gabeko biztanleriaren presentzia (2008)	Teknikalari diploma oinarrikoa duen biztanleriaren presentzia (2008)	Batxilergoa duen biztanleriaren presentzia (2008)	Goi mailako ikasketetako diploma duen biztanleriaren presentzia (2008)
1.Irulegi	31,0	28,9	14,6	25,5
2.Garazi-Baigorri herri elkargoa	40,2	27,9	15,1	16,8
3.Barnekaldea	41,2	28,3	14,2	16,3
4.Iparraldea	32,7	26,7	17,1	23,6

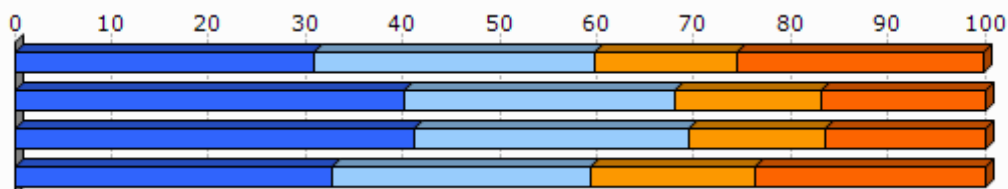

Unit.: %
INSEE, 2008

2.4 Errenta

	1.Irulegi	2.Garazi-Baigorri herri elkargoa
Errenta mediana (kontsumo unitateko), (2010)	18 830	16 037
Errentaren bederatzigarren dezila (kontsumo unitateko), (2010)		30 338
Errentaren lehen dezila (kontsumo unitateko), (2010)		6 793

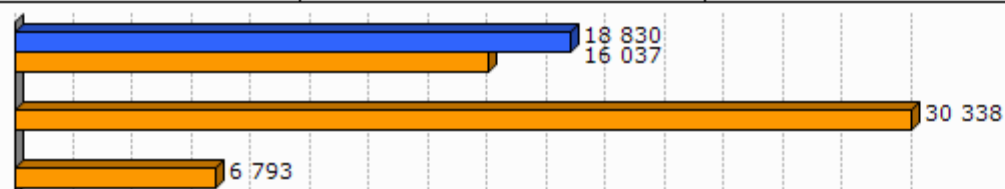

Unit.: €
INSEE, 2010

	Errenta dezilen arteko distantzia (kontsumo unitateko), (2010)
1.Irulegi	
2.Garazi-Baigorri herri elkargoa	4,5

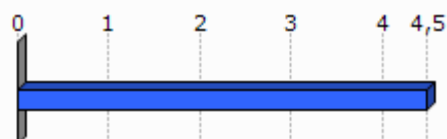

Unit.: Unitate gabekoa
INSEE, 2010

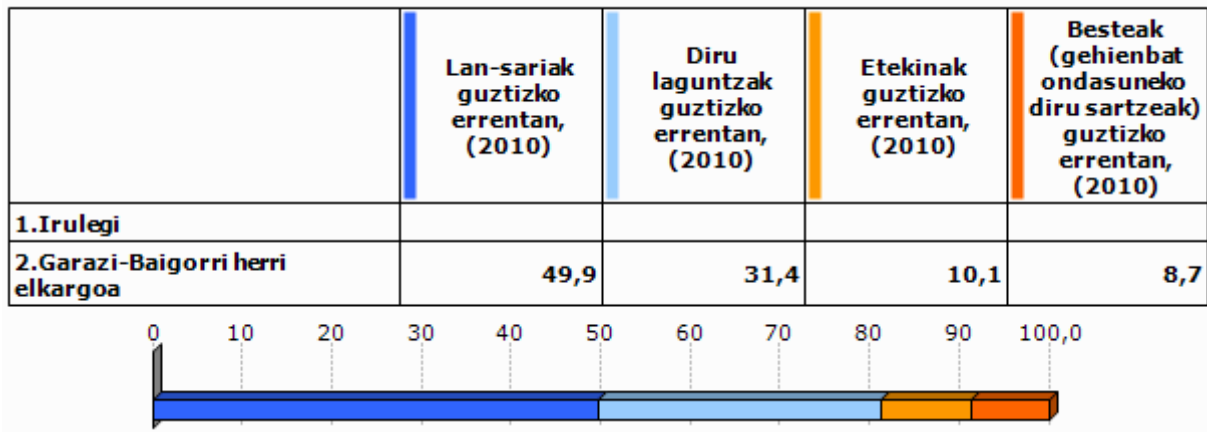

Unit.: %
INSEE, 2010

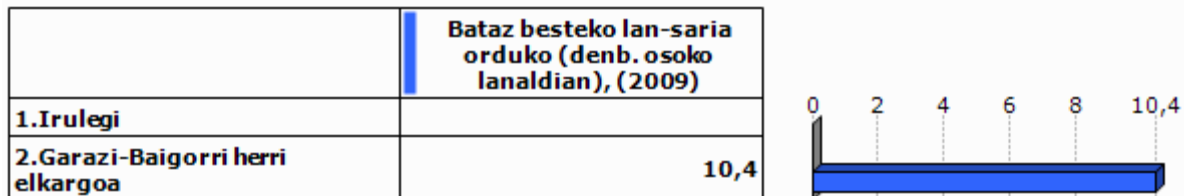

Unit.: €
INSEE, 2009

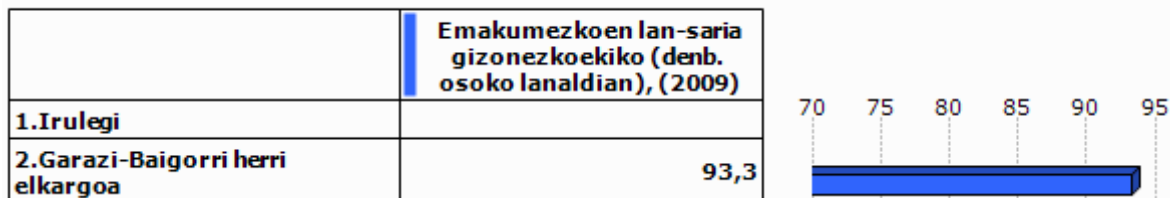

Unit.: %
INSEE, 2009

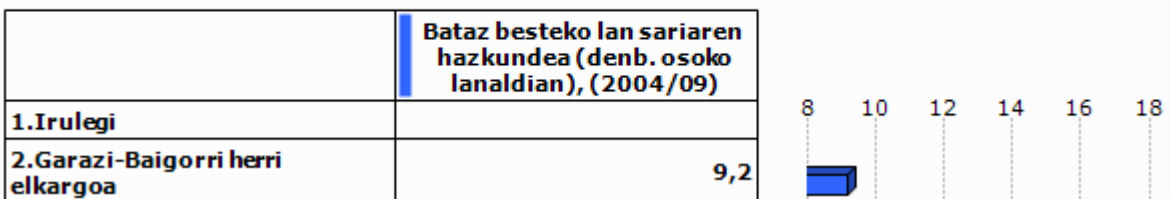

Unit.: %
INSEE, 2004/2009

2.5 Arrisku ekonomikoaren menpeko giza talde nagusiak

Gazteak

	Gazteen iraute tasa, (1999/2009)	Emakumezko gazteen iraute tasa, (1999/2009)
1.Irulegi	-66,8	-68,0
2.Garazi-Baigorri herri elkargoa	-10,5	-12,8
3.Barnekaldea	-16,9	-19,8
4.Iparraldea	-4,8	-3,8
5.Euskal Herria	15,3	15,5

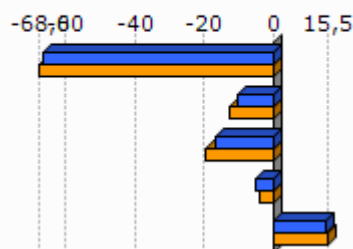

Unit.: %

INSEE eta INE. Ekoizpen propioa., 1999/2009

	Gazte langabetuak (<25 urte) langabetu guztiekiko (2011)	Gazte langabetuen hazkundera (<25 urte) (2007/11)
1.Irulegi	0,0	
2.Garazi-Baigorri herri elkargoa	6,3	58,3
3.Barnekaldea	6,2	34,1
4.Iparraldea	14,6	45,2
5.Euskal Herria	9,0	102,5

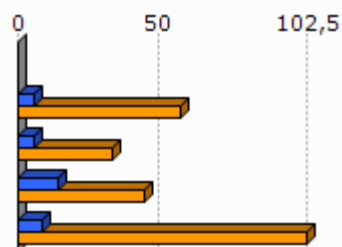

Unit.: %

Pôle emploi eta Espainiako Enplegu eta Gizarte Segurantza Ministerioa, 2007/2011

	1.Irulegi	2.Garazi-Baigorri herri elkargoa
Emakumezko gazteen (18-25) batz besteko lan-saria orduko (denb. osoko lanaldian), (2009)		8,3
Gizonezko gazteen (18-25) batz besteko lan-saria orduko (denb. osoko lanaldian), (2009)		8,5

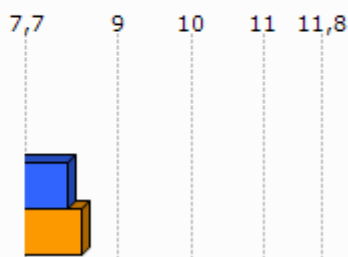

Unit.: €

INSEE, 2009

Adinekoak

	1.Irulegi	2.Garazi-Baigorri herri elkargoa	3.Barnekaldea	4.Iparraldea
65 urtetik gorako biztanleak etxean bakarrik, (2009)	12	661	2 422	19 864
75 urtetik gorako biztanleak etxean bakarrik, (2009)	8	369	1 524	12 683

Unit.: Kopuru gordina
INSEE, 2009

	Adineko biztanleen bakartasun maila (>65 urte), (2009)	Zaharren menpekotasun indizea, (2009)
1.Irulegi	21,4	28,4
2.Garazi-Baigorri herri elkargoa	22,8	39,5
3.Barnekaldea	24,6	39,4
4.Iparraldea	31,4	35,1
5.Euskal Herria		29,7

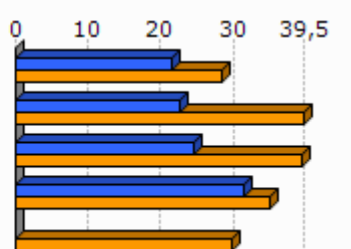

Unit.: %
INSEE eta INE, 2009

Guraso bakarreko familiak

	1.Irulegi	2.Garazi-Baigorri herri elkargoa	3.Barnekaldea	4.Iparraldea
Guraso bakarreko (<65 urte) familia nuklearrak, (2009)	8	273	856	9 983

Unit.: Kopuru gordina
INSEE, 2009

	Guraso bakarreko (<65 urte) familia nuklearren proportzioa, (2009)	Guraso bakarreko (<65 urte) familia nuklearren emakumezkotasuna, (2009)
1.Irulegi	8,3	50,0
2.Garazi-Baigorri herri elkargoa	8,2	78,0
3.Barnekaldea	7,4	77,0
4.Iparraldea	12,5	83,0

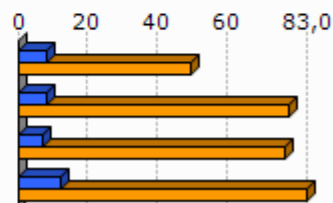

Unit.: %
INSEE, 2009

	1.Irulegi	2.Garazi-Baigorri herri elkargoa	3.Barnekaldea	4.Iparraldea
Guraso bakarreko haur kopurua (0-24 urte bitartean), (2009)	0	313	931	11 658

Unit.: Kopuru gordina
INSEE, 2009

	Guraso bakarreko haur kopuruaren proportzioa (0-24 urte bitartean), (2009)
1.Irulegi	0,0
2.Garazi-Baigorri herri elkargoa	12,1
3.Barnekaldea	11,1
4.Iparraldea	19,8

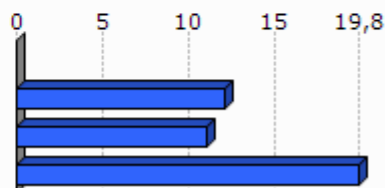

Unit.: %
INSEE, 2009

3. Jarduera ekonomikoa

3.1 Ehun ekonomikoa

	1.Irulegi	2.Garazi-Baigorri herri elkargoa	3.Barnekaldea	4.Iparaldea	5.Euskal Herria
Establezimendu kopurua (2013-01)	30	1 179	3 839	22 899	243 998

Unit.: Kopuru gordina
SIRENE, DIRAE eta CAMERDATA, 2013-01

	Lehen sektoreko establezimenduen proportzioa (2013-01)	Industria sektoreko establezimenduen proportzioa (2013-01)	Eraikuntza sektoreko establezimenduen proportzioa (2013-01)	Zerbitzuen sektoreko establezimenduen proportzioa (2013-01)
1.Irulegi	10,0	13,3	16,7	60,0
2.Garazi-Baigorri herri elkargoa	20,7	9,5	6,8	63,0
3.Barnekaldea	24,5	10,7	7,3	57,5
4.Iparaldea	6,3	6,1	8,0	79,6
5.Euskal Herria	3,3	8,3	13,9	74,5

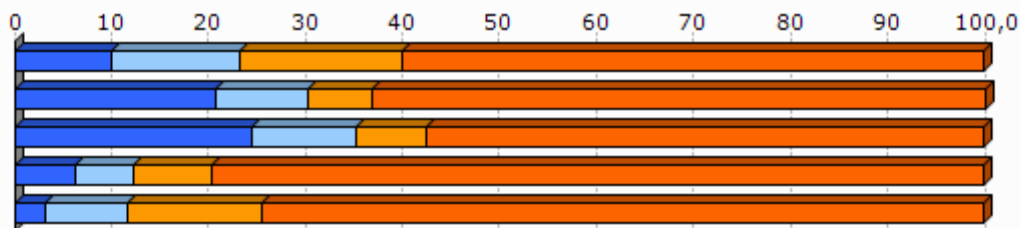

Unit.: %
SIRENE, DIRAE eta CAMERDATA, 2013-01

	Establezimenduen bertakotutze tasa (2013-01)
1.Irulegi	100,0
2.Garazi-Baigorri herri elkargoa	96,4
3.Barnekaldea	96,3
4.Iparaldea	89,8
5.Euskal Herria	90,6

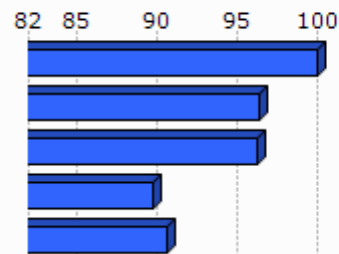

Unit.: %
SIRENE, DIRAE eta CAMERDATA. Ekoizpen propioa., 2013-01

	Jarduera industrialeko teknologia maila handia (2013-01)	Jarduera industrialeko teknologia maila ertain-handia (2013-01)	Jarduera industrialeko teknologia maila ertain-txikia (2013-01)	Jarduera industrialeko teknologia maila txikia (2013-01)
1.Irulegi	0,0	0,0	0,0	100,0
2.Garazi-Baigorri herri elkargoa	0,0	1,8	12,5	85,7
3.Barnekaldea	1,0	2,5	22,7	73,9
4.Iparraldea	1,8	10,2	24,8	63,2
5.Euskal Herria	1,8	15,6	44,0	38,6

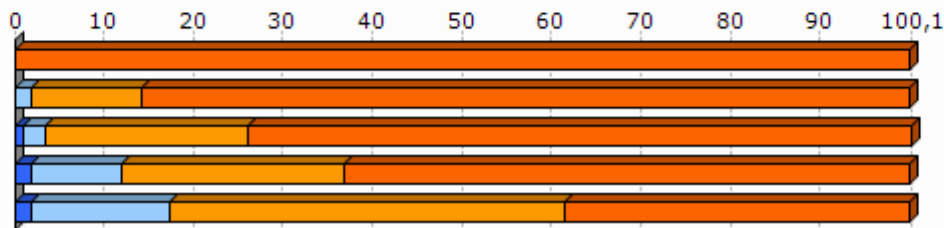

Unit.: %
SIRENE, DIRAE eta CAMERDATA, 2013-01

3.2 Giza lan eskua

	Biztanleria aktiboaren egituraren indizea (2009)	Hurrengo hamarkadan erretiroa hartu behar duen langilegoa (2009)
1.Irulegi	31,9	28,9
2.Garazi-Baigorri herri elkargoa	31,6	36,2
3.Barnekaldea	31,3	36,2
4.Iparraldea	32,0	33,5
5.Euskal Herria		13,3

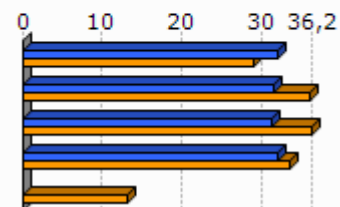

Unit.: %
INSEE eta INE, 2009

	Udalerrian bizi diren landunak, udalerriko lanpostuekiko (2009)	Udalerrian bizi eta lan egiten duten landunak, udalerriko landunekiko (2009)
1.Irulegi	-42,1	25,9
2.Garazi-Baigorri herri elkargoa	-12,6	42,6
3.Barnekaldea	-9,4	40,3
4.Iparraldea	0,3	37,0

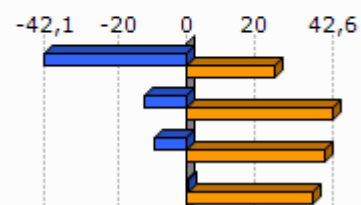

Unit.: %
INSEE, 2009

Egileak: Txomin Poveda eta Asier Otxoa de Retana

	Tokiko ekonomiara bideratutako enplegua (2009)	Tokiko ekonomiara bideratutako enpleguaren hazkundera (1999/2009)
1.Irulegi	55,4	6,0
2.Garazi-Baigorri herri elkargoa	59,7	-2,1
3.Barnekaldea	54,9	-4,4
4.Iparraldea	70,2	-2,1

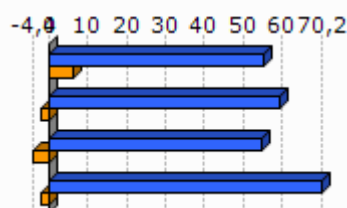

Unit.: %
INSEE, 1999/2009

	Ekintzaitetasun ekonomikoaren tasa (2013-01)
1.Irulegi	96,7
2.Garazi-Baigorri herri elkargoa	88,1
3.Barnekaldea	89,0
4.Iparraldea	84,0
5.Euskal Herria	84,0

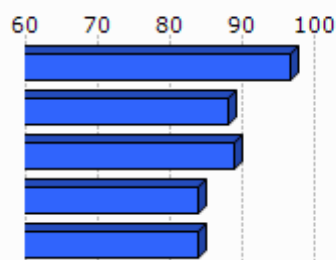

Unit.: %
SIRENE, DIRAE eta CAMERDATA, 2013-01

	Autonomoen tasa (2013-01)
1.Irulegi	23,6
2.Garazi-Baigorri herri elkargoa	31,6
3.Barnekaldea	27,9
4.Iparraldea	17,7
5.Euskal Herria	19,0

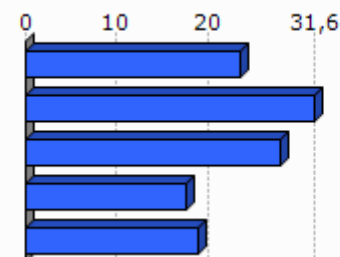

Unit.: %
SIRENE eta Espainiako Enplegu eta Gizarte Segurantzaren Ministerioa. Ekoizpen propioa., 2013-01

3.3 Laborantza

	Ustiategi kopurua (2010)	Ustiategiaren hazkundera (2000/10)
1.Irulegi	24	1
2.Garazi-Baigorri herri elkargoa	875	-157
3.Barnekaldea	2 863	-445
4.Iparraldea	4 453	-1 415
5.Euskal Herria	37 090	-34 609

Unit.: Kopuru gordina
Frantziako Laborantza, Nekazaritzako Elikagaien eta Basoen Ministerioa eta INE, 2000/10

	Ustiatgien hazkundera (2000/10), (Unit.: %)	Bataz besteko produkzio gordina ustiategiko (2010)
1.Irulegi	4,3	41,0
2.Garazi-Baigorri herri elkargoa	-15,2	52,3
3.Barnekaldea	-13,5	51,8
4.Iparraldea	-25,6	49,7
5.Euskal Herria	-48,3	

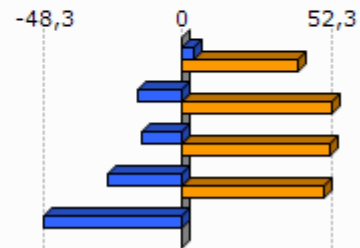

Unit.: K€

Frantziako Laborantza, Nekazaritzako Elikagaien eta Basoen Ministerioa eta INE, 2000/10

Frantziako Laborantza, Nekazaritzako Elikagaien eta Basoen Ministerioa, 2010

	Ustiatgien bataz besteko NAE azalera (2010)	NAE azaleraren hazkundera (2000/10)
1.Irulegi	21,2	11,4
2.Garazi-Baigorri herri elkargoa	26,6	-6,1
3.Barnekaldea	31,4	-6,9
4.Iparraldea	28,1	-9,6
5.Euskal Herria	23,5	-13,7

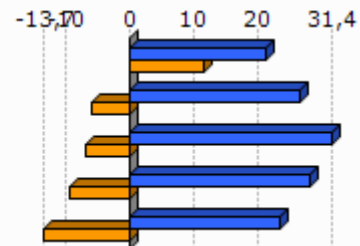

Unit.: Unit.: Ha/ustiategiko; %

Frantziako Laborantza, Nekazaritzako Elikagaien eta Basoen Ministerioa eta INE, 2000/10

	Oinordegabeko 50 urtetik gorako ustiategi-buruak (2010)
1.Irulegi	
2.Garazi-Baigorri herri elkargoa	23,5
3.Barnekaldea	23,4
4.Iparraldea	27,9

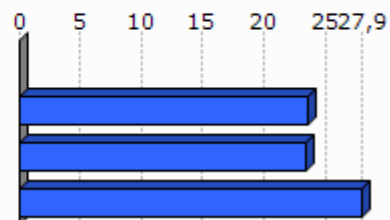

Unit.: %

Frantziako Laborantza, Nekazaritzako Elikagaien eta Basoen Ministerioa, 2010

4. Lurralde antolamendua eta hirigintza

4.1 Lurralde antolamendua

	NATUR A2000 eremua (2013-05)	ZNIEFF I eremua (2010)	ZNIEFF II eremua (2010)
1.Irulegi	8,9	0,0	41,7
2.Garazi-Baigorri herri elkargoa	50,4	4,1	58,0
3.Barnekaldea	24,8	6,3	38,2
4.Iparraldea	23,9	6,0	33,1

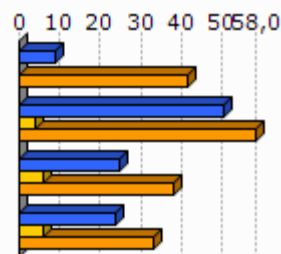

Unit.: %

Frantziako Ekologia, Garapen Iraunkorra eta Energiaren Ministerioa , 2013/05 eta 2010

	Lurraren artifizializazioa (%), 2006
1.Irulegi	0,0
2.Garazi-Baigorri herri elkargoa	2,3
3.Barnekaldea	1,4
4.Iparraldea	6,6
5.Euskal Herria	2,5

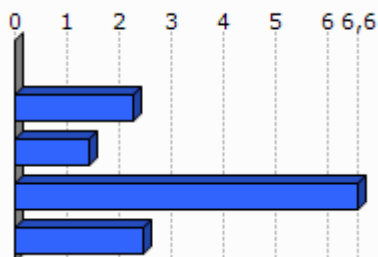

Unit.: %

Corine Land Cover, 2006

	1.Irulegi
Lur artifizializazioaren hazkundera (1990/2000)	
Lur artifizializazioaren hazkundera (2000/06)	

Unit.: %

Corine Land Cover, 1990/2000 eta 2000/2006

	PLHaren presentzia (2011)	Hirigintza arautzeko planen presentzia (2011)	Lurralde Koherentziarako Planen presentzia (SCOT) (2013)
1.Irulegi	EZ	CarteCom (Onartua)	EZ

Unit.: Bai/Ez; presentzia eta tipologia; Bai/Ez

DATAR, 2011

DGALN, 2013

	2.Garazi-Baigorri herri elkargoa	3.Barnekaldea	4.Iparaldea
Hirigintza dokumenturik gabeko herriak (%), (2011)	43,3	47,8	35,2
Lurralde Koherentziarako Plana duten herriak (%), (2013)	0,0	7,1	33,3
PLHa duten herriak (%), (2011)	0,0	0,9	6,3

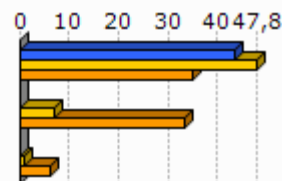

Unit.: %
 DATAR, 2011
 DGALN, 2013

4.2 Hirigintza

	Baimendutako etxebizitza eraikuntzen batz besteko kopurua urtero (2002/07)	Baimendutako etxebizitza eraikuntzen batz besteko kopurua urtero (2008/12)
1.Irulegi	1	2
2.Garazi-Baigorri herri elkargoa	233	249
3.Barnekaldea	497	619
4.Iparaldea	3 223	3 071
5.Euskal Herria	33 607	19 397

Unit.: Kopuru gordina
 Frantziako Ekologia, Garapen Iraunkorra eta Energiaren Ministerioa eta Espainiako Sustapen Ministerioa, 2002/07 eta 2008/2012

	Baimendutako etxebizitza eraikuntzen batz besteko azalera urtero (2002/07)	Baimendutako etxebizitza eraikuntzen batz besteko azalera urtero (2008/12)
1.Irulegi	174	316
2.Garazi-Baigorri herri elkargoa	24 914	23 165
3.Barnekaldea	60 953	62 185
4.Iparaldea	310 544	275 668
5.Euskal Herria	2 974 544	1 829 868

Unit.: m2
 Frantziako Ekologia, Garapen Iraunkorra eta Energiaren Ministerioa eta Espainiako Sustapen Ministerioa, 2002/07 eta 2008/2012

5. Etxebizitza

	Etxebizitza parkearen hazkundera (1999/2009)	Bigarren etxebizitzaren hazkundera (1999/2009)
1. Irulegi	41,2	143,3
2. Garazi-Baigorri herri elkargoa	19,9	72,0
3. Barnekaldea	14,8	32,7
4. Iparraldea	19,0	34,3
5. Euskal Herria	15,7	1,4

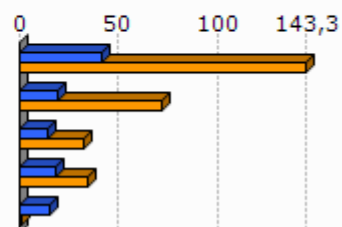

Unit.: %
INSEE eta INE, 1999/2009

	Bigarren etxebizitzaren presentzia (2009)	Etxebizitza hutsen presentzia (2009)
1. Irulegi	31,6	1,1
2. Garazi-Baigorri herri elkargoa	20,4	6,7
3. Barnekaldea	13,8	7,2
4. Iparraldea	20,8	4,3
5. Euskal Herria	7,2	8,3

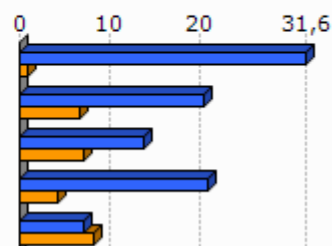

Unit.: %
INSEE eta INE, 2009

	Etxebizitzaren batz besteko prezioa (2013)
1. Irulegi	1 751
2. Garazi-Baigorri herri elkargoa	1 798
3. Barnekaldea	1 704
4. Iparraldea	2 024
5. Euskal Herria	2 565

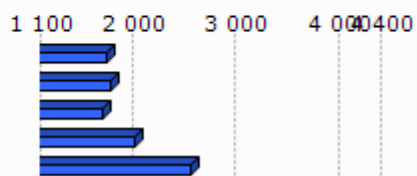

Unit.: €/m2
Ekoizpen propioa, 2013
* Euskal Herria: Zazpi hiriburu eta 25.000 biztanletik gorako udalerrien batz bestekoa.

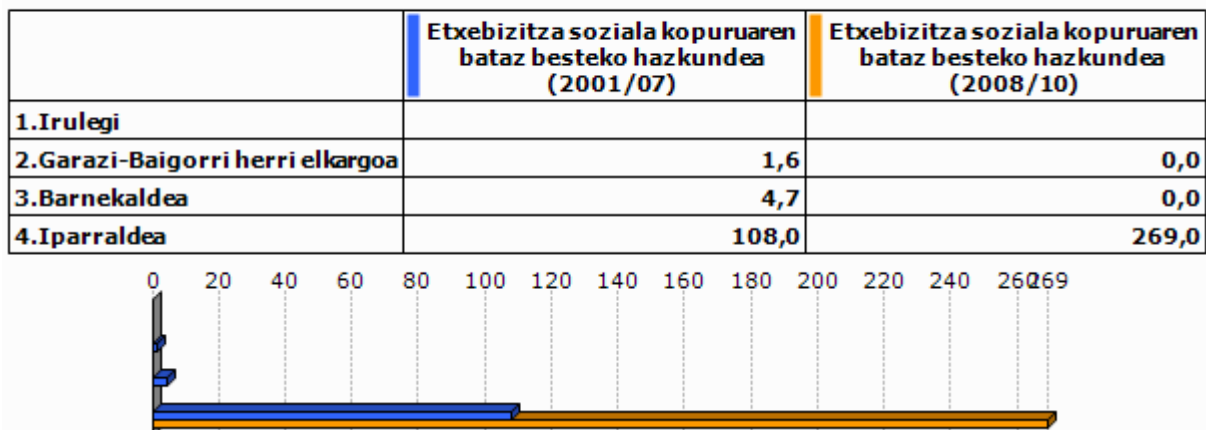

Unit.: %

Lurralde berdintasuna eta etxebizitzaren ministerioa, 2009
Akitaniako DREAL eta INSEE. Ekoizpen propioa., 2009Unit.: urteko batz besteko kopurua
DREAL Aquitaine, 2001/07 eta 2008/2010

6. Azpiegitura eta zerbitzuen irisgarritasuna

	Garraio publikoaren lotura kopurua (2013)
1.Irulegi	0,0
2.Garazi-Baigorri herri elkargoa	0,4
3.Barnekaldea	0,4
4.Iparraldea	0,7

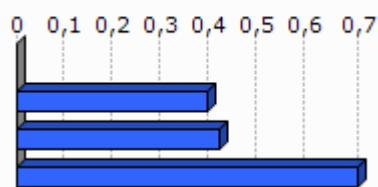

Unit.: Kopuru gordina
Ekoizpen propioa, 2013

	1.Irulegi	2.Garazi-Baigorri herri elkargoa	3.Barnekaldea	4.Iparraldea	5.Euskal Herria
Osasun zentro azpiegitura gertuenera errepide bidezko distantzia (2012)	6,1	9,2	10,6	9,2	2,7
Ospital gertuenera errepide bidezko distantzia (2012)	5,9	8,9	9,5	9,4	2,2
Txikizkako merkataritza gertuenera errepide bidezko distantzia (2012)	4,1	2,5	3,2	2,5	1,3
Janarizko txikizkako merkataritza gertuenera errepide bidezko distantzia (2012)	4,1	2,9	3,6	2,9	2,4
Finantza bulego gertuenera errepide bidezko distantzia (2012)	4,7	7,2	8,2	7,3	3,7

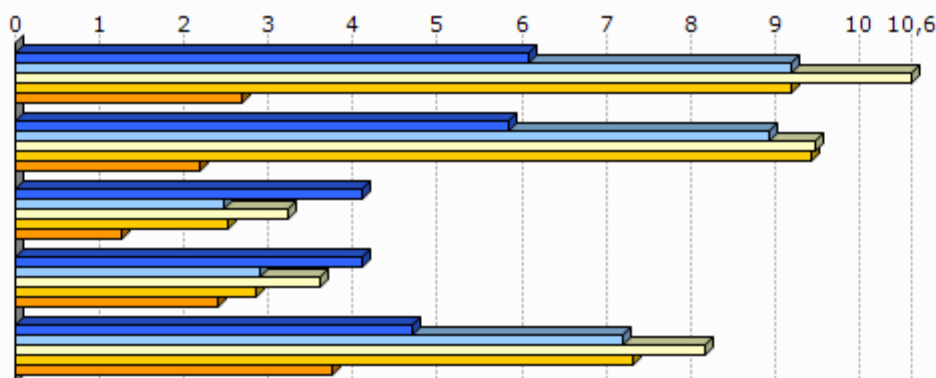

Unit.: Km.

INSEE, Nafarroako Gobernua, EUSTAT, Nafarroako Datu Espazialen Azpiegitura eta Espainiako Sustapen Ministerioa. Ekoizpen propioa., 2012

INSEE, EUSTAT eta Nafarroako Datu Espazialen Azpiegitura. Ekoizpen propioa., 2012

INSEE, EUSTAT, CAMERDATA eta Espainiako Sustapen Ministerioa. Ekoizpen propioa., 2012

INSEE, EUSTAT, CAMERDATA eta Espainiako Sustapen Ministerioa. Ekoizpen propioa., 2012

INSEE, EUSTAT eta CAMERDATA. Ekoizpen propioa., 2012

7.Tokiko fiskalitate zuzena

	Etxebizitzei ezarritako zerga (TH), (2012)	Eraikitako lurrei ezarritako zerga (TFB), (2012)	Eraiki gabeko lurrei ezarritako zerga (TFNB), (2012)	Enpresei ezarritako zerga (CFE), (2012)
1.Irulegi	19,0	8,0	24,0	21,8
2.Garazi-Baigorri herri elkargoa	17,9	9,0	33,9	22,5
3.Barnekaldea	13,9	8,7	32,4	22,2
4.Iparraldea	14,0	9,3	32,2	22,3
Garazi-Baigorri herri elkargoko fiskalitate zuzena	5,3	2,7	9,8	5,0

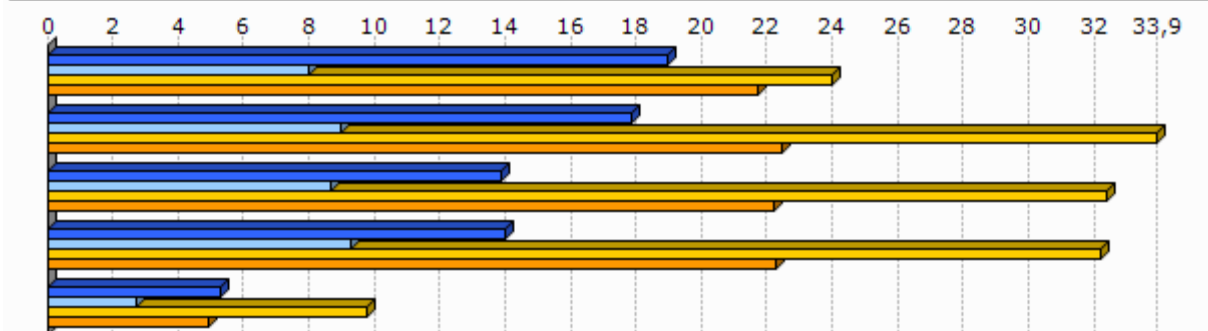

Unit.: %

Kondu publikoen, aurrekontuaren eta estatu erreformaren ministerioa, 2012

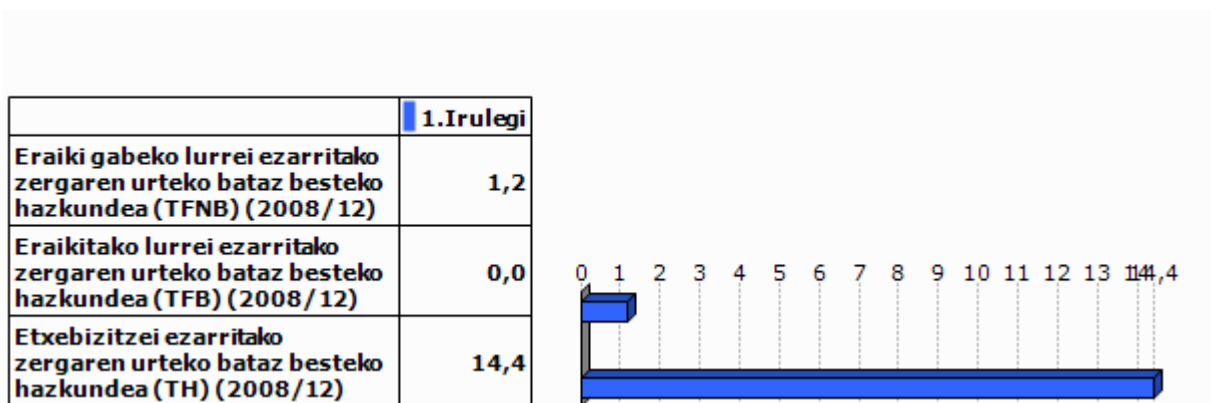

Unit.: %

Kondu publikoen, aurrekontuaren eta estatu erreformaren ministerioa, 2008/12

8. Tokiko nortasuna eta joera politikoa

8.1 Tokiko nortasuna

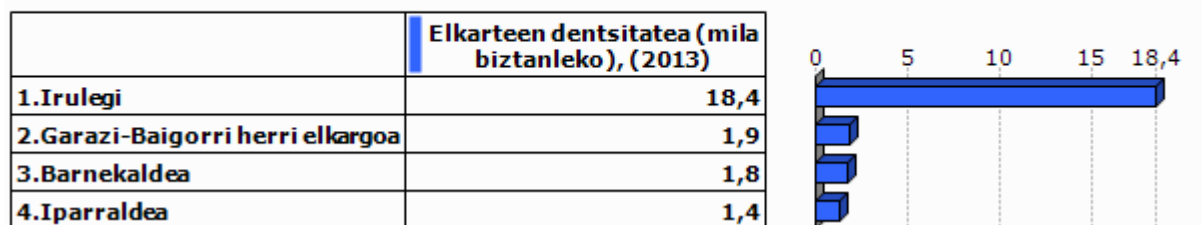

Unit.: ‰
INSEE. Ekoizpen propioa., 2013

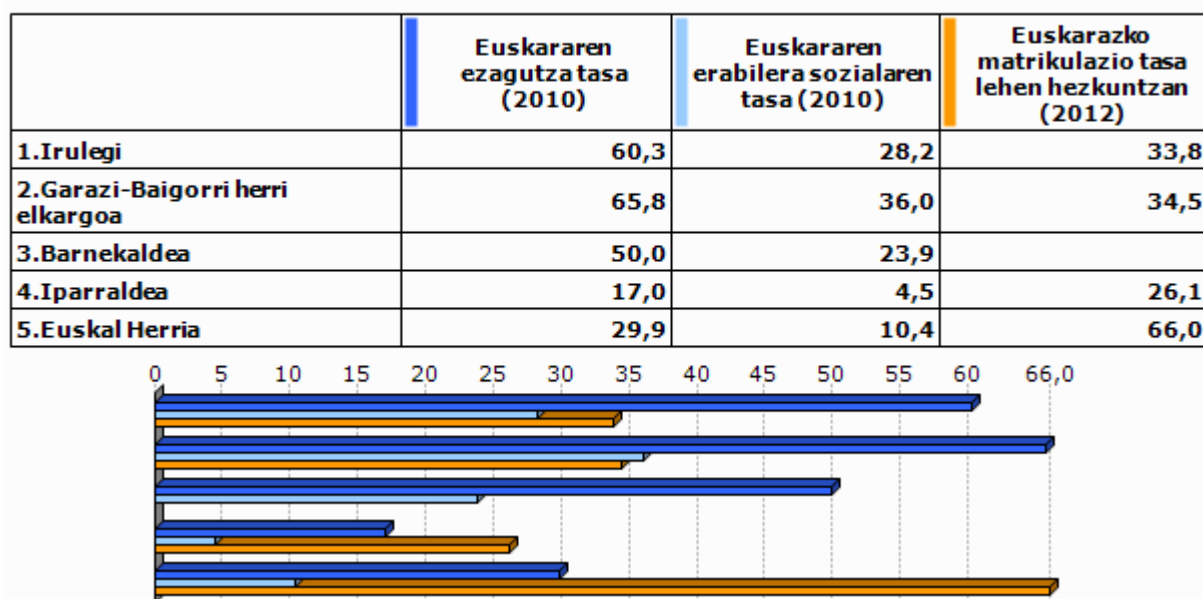

Unit.: %
Euskal Herriko Hizkuntza Adierazle Sistema (EAS), INSEE, EUSTAT, INE eta Nafarroako Estatistika Zerbitzua., 2010
Pirinio Atlantikoetako Hezkuntza Nazionalaren Departamentu Zerbitzua, EUSTAT eta Nafarroako Gobernu., 2012

	1.Irulegi	2.Garazi-Baigorri herri elkargoa	3.Barne kaldea	4.Ipar raldea	5.Euskal Herria
Euskarazko Haur Hezkuntza-Lehen Hezkuntza azpiegitura gertuenera errepide bidezko distantzia (2012)	4,7	7,4	14,7	12,2	7,4
Haur Hezkuntza-Lehen Hezkuntza azpiegitura gertuenera errepide bidezko distantzia (2012)	2,1	1,0	1,2	0,9	2,3
Euskarazko bigarren hezkuntzako azpiegitura gertuenera errepide bidezko distantzia (2012)	19,9	18,1	25,3	21,2	19,0
Bigarren hezkuntzako azpiegitura gertuenera errepide bidezko distantzia (2012)	4,7	7,2	7,4	6,9	1,6
Euskaltegi gertuenera errepide bidezko distantzia (2012)	6,1	9,0	10,7	9,4	9,7

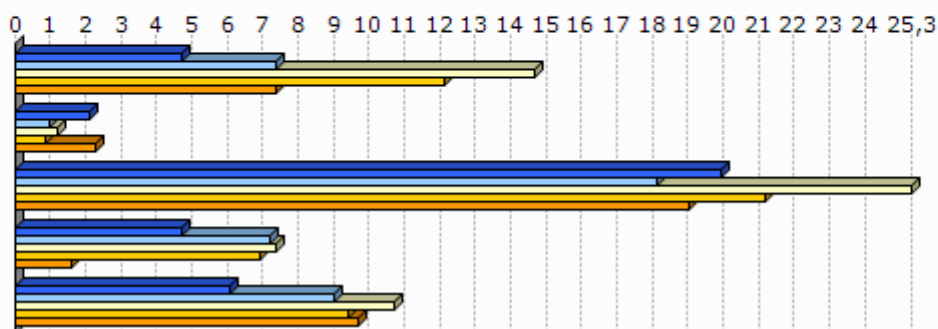

Unit.: Km.

Seaska, INSEE, Nafarroako Gobernua, EUSTAT eta Espainiako Sustapen Ministerioa. Ekoizpen propioa., 2012
 INSEE, Nafarroako Gobernua, EUSTAT, Nafarroako Datu Espazialen Azpiegitura eta Espainiako Sustapen Ministerioa. Ekoizpen propioa., 2012
 INSEE, Nafarroako Gobernua, EUSTAT eta Espainiako Sustapen Ministerioa. Ekoizpen propioa., 2012
 INSEE, EUSTAT eta Nafarroako Datu Espazialen Azpiegitura. Ekoizpen propioa., 2012
 AEK, HABE, IKA eta bilaketa propioa. Ekoizpen propioa., 2012

8.2 Joera politikoa

	2008ko udal hauteskundeetako abstentzio maila
1.Irulegi	12,1
2.Garazi-Baigorri herri elkargoa	15,3
3.Barnekaldea	14,4
4.Iparaldea	30,7

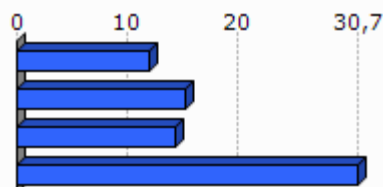

Unit.: %

Frantziako Barne Ministerioa, 2008

	1.Irulegi	2.Garazi-Baigorri herri elkargoa	3.Barnekaldea	4.Iparraldea
Eskualdeko hauteskundeetako abstentzioaren bilakaera (2004/10)	5,8	40,9	39,8	35,1
Legebiltzarreko hauteskundeetako abstentzioaren bilakaera (2007/12)	9,0	1,7	6,2	6,8
Lehendakaritza hauteskundeetako abstentzioaren bilakaera (2007/12)	24,1	20,8	24,7	31,5
Europar legebiltzarreko hauteskundeetako abstentzioaren bilakaera (2004/09)	24,5	-3,6	-3,4	-0,2

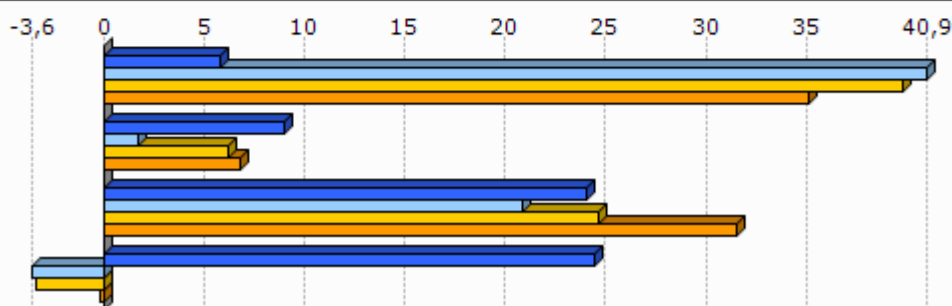

Unit.: %

Frantziako Barne Ministerioa, 2004/12

	Ezker muturreko alderdien hauteskunderen batz besteko presentzia	Ezkerreko alderdien hauteskunderen batz besteko presentzia	Alderdi abertzaleen hauteskunderen batz besteko presentzia	Eskuineko alderdien hauteskunderen batz besteko presentzia	Eskuin muturreko alderdien hauteskunderen batz besteko presentzia
1.Irulegi	6,6	23,7	18,4	45,3	3,1

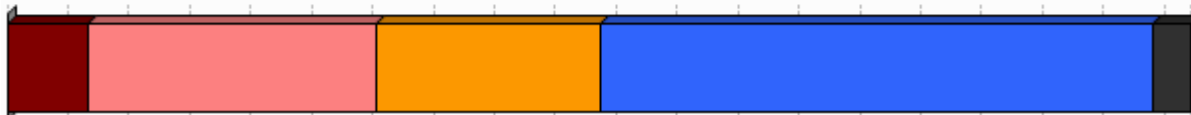

Unit.: %

Frantziako Barne Ministerioa. Ekoizpen propioa., 2008/12

	1.Irulegi
Ezker muturreko alderdien bataz besteko hazkundera	57,6
Ezkerreko alderdien bataz besteko hazkundera	45,6
Alderdi abertzaleen bataz besteko hazkundera	9,4
Eskuineko alderdien bataz besteko hazkundera	-38,6
Eskuin muturreko alderdien bataz besteko hazkundera	288,1

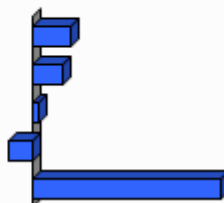

Unit.: %

Frantziako Barne Ministerioa. Ekoizpen propioa., 2001/12

9.0 harrak

GAZTEEN ETA EMAKUMEZKO GAZTEEN IRAUTE TASA

Gazteen iraute tasak eta emakumezko gazteen iraute tasak azken hamarkadako gazte kopuruaren hazkundera neurtzen dute. 1999 urteko 10 eta 19 urte bitarteko (emakumezko) gazteen kopurua 2009 urteko 20 eta 29 urte bitarteko (emakumezko) gazteen kopuruarekin alderatuz ekoizturiko adierazlea da, kasu bietan. Saldo positiboak zein negatiboak (emakumezko) gazteen erakartzea zein ihesa aditzera ematen digute.

LANGABEZIA

Enplegu bulegoetan langabetu gisa (A kategoria, Pôle emploi-ren sailkapenaren arabera) erregistraturiko pertsona kopurua aditzera ematen du.

Enplegua sustatzeko instituzioetan langabetu gisa erregistratzeko bi arrazoi erakusten dira hemen:

- Lan kaleratzeagatik: Arrazoi ezberdinetatik eratorri daitekeen egoera.
- Lan kontratu bukaeragatik: Epe mugatuko kontratu baten amaiera dela medio.

Badira langabetu gisa erregistratua egoteko egoera mota gehiago, hala nola, dimisioak eta lehenengo aldiz lan merkatura gerturatzen direnak, baina ez ditugu txostenean erantsi langabetu kopuru txikiak barnebiltzen baitituzte.

FORMAZIOA

Gizartearen formazioa INSEEren sailkapenean oinarritua dago baina hemen zabalago lantzen da. Ondorioz, 15 urtetik gorako jendetzak lortutako maila altueneko diploma aztertzen da hurrengo taulan ageri den baliokidetzen arabera:

GAINDEGIAko nomenklatura	INSEE ko nomenklatura
Diploma profesionalik gabeko biztanleria (% 15+ urte)	Pas de scolarité Aucun diplôme mais scolarité jusqu'en école primaire ou au collège Aucun diplôme mais scolarité au-delà du collège
Diploma gorenatzat, teknikalari diploma oinarritzkoa duen biztanleria (% 15+ urte)	Certificat c'études primaires BEPC, brevet élémentaire, brevet des collèges Certificat c'aptitudes professionnelles, brevet de compagnon Brevet d'études professionnelles
Diploma gorenatza, batxilergoa duen biztanleria (% 15+ urte)	Baccalauréat général, brevet supérieur Bac technologique ou professionnel, brevet professionnel ou de technicien, BEC, BEI, BEH, capacité en droit
Diploma gorenatza, goi mailako ikasketetako diploma duen biztanleria (% 15+ urte)	Diplôme universitaire de 1er cycle, BTS, DUT, diplôme des professions sociales ou de santé, d'infirmière(ier) Diplôme universitaire de 2ème ou 3ème cycle (y compris médecine, pharmacie, dentaire), diplôme d'ingénieur, d'une grande école, doctorat, etc.

ERRENTA

INSEEk udalerrri mailan errentaren datuak udalerrri handientzat soilik argitaratzen ditu sekretu estatistikoa dela medio. Hori dela eta, maiz ez dago udalerrri mailako daturik tauletan.

Kontsumo Unitatea (KU)

Errentaren inguruko datuak *Kontsumo Unitatearen* (Unité de Consommation–UC) arabera ageri dira.

Kontsumo Unitatea Ekonomi Lankidetzeta eta Garapeneko Erakundeak (ELGE) definitutako koefiziente batzuen arabera etxalde bakoitzean diren pertsonen kontsumoaren ponderazioz sortutako unitatea da. Koefiziente horiek honakoak dira:

- 1: etxaldeko lehen helduarentzat
- 0.5: hamalau urtetik gorako beste pertsonentzat
- 0.3: hamalau urtetik beherako haurrentzat

Errentaren datuak *Kontsumo Unitatean* arabera ematearen helburua etxaldeen arteko konposizio desorekak neutralizatzea da.

Mediana, dezilak eta errenta dezilen arteko distantzia

Errenta mediana eta errentaren lehen eta bederatzigarren dezila ageri da tauletan. Medianak errentaren arabera tamaina bereko bi multzotan banatzen du populazioa eta dezilek hamar zatitan banatzen dute. Lehen errenta dezilak errenta apalenak aditzera ematen ditu. Errenta dezilen arteko distantziak errenta banaketa desorekatuaren maila neurtzen du.

Errentaren jatorria

Errentaren jatorri posibleak lau dira:

- Lan sariak
- Diru laguntzak: erretiroen diru sartzekak, pentsioak...
- Etekinak: horiek dira profesio liberalen diru sartzekak
- Besteak (gehienbat ondasuneko diru sartzekak): ondasunei esker egindako diru sartzekak

ADINEKOAK

- Adinekoen bakartasun maila

Etxean bakarrik bizi den 65 urtetik gorako biztanleria kopurua aditzera ematen du, adin horretako ehun biztanleko.

- Zaharren menpekotasun indizea

65 urtetik gorako biztanleria kopurua aditzera ematen du, hauetaz arduratzeko adinean (15 eta 64 urte bitartean) dagoen ehun biztanleko.

GURASO BAKARREKO FAMILIAK

Familiaren definizioa

- Familia bat: Gutxienez etxalde batean bi pertsonen osatutako nukleo bat da. Honakoak dira aukerak:
 - bikote bat (eta bere haurrak baldin badira)
 - heldu bakar bat bere haurr(ar)ekin
- Familia baten seme/alabak: Pertsona bat familia baten seme edo alaba gisa aintzat hartzeko bikotekide gabe eta etxaldeen haur propiorik gabe (baldin baditu) bizi behar da.

Guraso bakarreko familiak

Soilik 65 urte arteko guraso bakarreko familia monoparentalak aintzat hartu ditugu haurren zaintza eta erantzukizunerako zailtasunak izan ditzaketen familia unitateak kuantifikatzeko asmoz. Horrela, guraso bakarreko familietan non zaintza eta erantzukizunak kontrako norabidean izan daitezkeen alboratu ditugu.

JARDUERA EKONOMIKOA

Establezimenduen bertakotze tasa

Establezimenduen bertakotze tasak udalerriko establezimendu guztien artean egoitza nagusia Euskal Herrian dutenen ehunekoa aditzera ematen du.

Tokiko ekonomiara bideratutako enplegua

Ondasun eta zerbitzuen ekoizpenerako maila lokalean aurrera eramaten diren jarduerak dira eta hauen helburua tokiko biztanleen beharrak asetzean datza, izan bertakoa nahiz turista. Guztizko enpleguan tokiko ekonomiara bideratutako enpleguaren ehunekoa adierazten da.

Ekintzailetasun ekonomikoaren tasa

Ekintzailetasun ekonomikoaren tasak udalerriko establezimendu guztien artean egoitza nagusia udalerrian bertan dutenen ehunekoa aditzera ematen du

Biztanleria aktiboaren egituraren indizea

Biztanleria aktiboaren egituraren indizeak 15 eta 39 urte bitarteko ehun biztanle aktiboko 40 eta 64 urte bitarteko biztanle aktibo kopurua esaten digu. Biztanleria aktiboaren egituraren zahartze maila neurtzeko adierazlea da.

TOKIKO FISKALITATE ZUZENA**CFE**

Enpresei doakien zerga *Cotisation Foncière des Entreprises (CFE)* delakoa 2010 urtean ezarritako zerga da.

Herri elkargoen tokiko fiskalitate zuzena

Herri elkargoentzat, bi informazio ezarriak izan dira:

- Lehena, herri elkargoko lurraldean diren udalerrien zergaren bataz bestekoa, herriko etxeak finkatzen duen tasa herri elkargoko testuinguruan ikusteko.
- Bestea, herri elkargoak berak ezartzen duen zerga, informazio gehigarri bezala jarria ageri dena.

HAUTESKUNDEAK**Aintzat harturiko hauteskundeak**

Udalerrri mailako joera politikoaren azterketarako hauteskunde ezberdinetan lehen itzuliko emaitzak baliatuak izan dira. Horretarako, aniztasun politiko zabala erakusten duten hauteskundeak aintzat hartu dira. Hauteskunde mota bakoitzean izandako bilakaeraren neurketarako hauteskunde mota bakoitzeko azken bi deialdiak kontutan hartu dira.

Hona erabiliak izan diren hauteskundeak:

2001eko Udal hauteskundearen lehen itzulua	2008ko Udal hauteskundearen lehen itzulua
2007ko legebiltzarreko hauteskundearen lehen itzulua	2012ko Legebiltzarreko hauteskundearen lehen itzulua
2004ko Europar legebiltzarreko hauteskundearen lehen itzulua	2009ko Europar legebiltzarreko hauteskundearen lehen itzulua

Udalerrriko hauteskundearen kasuan, soilik 3.500 biztanletik gorako udalerrien emaitzak kontutan izan dira kopuru horren azpitik diren udalerrietan Frantziako hauteskunde sisteman indarrean den "panachage" delakoak ezinezkoa egiten baitu hautagaiak blokeen sailkapenetan txertatzea.

Alderdien sailkapena

Hauteskundeetan aurkezturiko hautagai zein alderdiak bost bloke handietan sailkatu ditugu joera politikoaren izaera zein honen bilakaera modu sintetikoan laburbiltzeko. Hurrengo taulan bost bloke horietan barnebildutako hautagaitzak zehaztuak dira eta ondoan hauteskunde bakoitzean hauentzat Frantziako Barne Ministerioak darabiltzan nomenklatura ageri da. ECO izen generikoa dutenak talde ezberdinetan banatuak izaten ahal dira hautagaiaren iritziz politikoaren arabera.

KODEA		IZENA	UDAL01	UDAL08	LEGISL07	LEGISL12	EUROP04	EUROP09	
Ezker muturra	Ezker antikapitalista / komunista	Liste d'extrême-gauche	LXG	LEXG		EXG	LXG	LEXG	
		LCR/FO/NPA			EXG				
		Liste du Parti Communiste			COM		LPC		
		Lutte Ouvrière			EXG				
		Liste du PCF et du Parti de gauche						LCOP	
		Parti de Gauche							
Ezkerra	Beste	Eric Pététin				ECO			
	Ekologistak	Liste Europe Ecologie les Verts			VEC	VEC			
		Liste des Verts	LVE				LVE	LVEC	
		Patit de la Nation Occitana			ECO				
	Ezker liberala	Liste du Parti socialiste		LSOC	SOC	SOC	LPS	LSOC	
	Ezker zentristak	Parti Radical de Gauche							
Ezkerreko besteak	Ezkerreko besteak	Liste Union de la Gauche		LUG					
		Liste divers gauche	LDG	LDVG		DVG			
		Liste de Gauche	LGA				LDVG		
Abertzaleak	Abertzaleak	Liste régionaliste (EHBAI, EHA, EAJ-PNB, ...)	LRG	LREG	REG	REG	LRG	LREG	
Eskuina	Besteak	Autre liste				AUT		LAUT	
		Alliance écologique indépendante				ECO			
		MHAN			ECO				
		Liste Divers	LDV				LDV		
	Zentrista kontserbadorea	Liste Chasse-Pêche-Nature et Traditions			CPNT		LCP		
	Eskuineko zentristak	Eskuineko zentristak	Liste centre-MoDem		LCMD	UDFD		LCMD	
			Liste le centre pour la france				CEN		
			Liste UDF					LUDF	
	Eskuineko bestak	Eskuineko bestak	Liste divers droite	LDD	LDVD	DIV	DVD	LDD	LDVD
			Liste de droite	LDR					
Zentristak eta eskuin liberala	Zentristak eta eskuin liberala	Parti Radical Valoisien				PRV			
		Liste Majorité-Centristes		LMC					
		Majorité-Nouveau Centre							
Eskuin liberala	Liste de la majorité présidentielle (UMP)		LMAJ	UMP	UMP	LUMF	LMAJ		
Eskuin muturra	Eskuin muturra	Liste du Front national			FN	FN	LFN	LFN	
		Liste d'extrême-droite					LXD	LEXD	

Hauteskunde emaitzen kalkulua

Bloke bakoitzeko bozka kopurua zenbatua izan da hauteskunde guztietan eta bakoitzaren pisua ehunekotan kalkulatu da (guztizko bozkekiko). Hortik bi operazio egin dira:

- Bloke bakoitzak hauteskunde mota bakoitzeko azken hauteskundeetan izandako bozka ehunekoen batz bestekoa. Hauteskunde horiek honakoak dira: 2008 urteko udal hauteskundeak, 2012 urteko Frantziako Legebiltzarreko hauteskundeak eta 2009 urteko Europar Legebiltzarreko hauteskundeak.

- Bestalde, bloke bakoitzak aurreko hauteskunde mota bakoitzeko izandako presentziaren hazkundera kalkulatu izan da. Azkenik, hazkunde horien bataz bestekoa kalkulatu izan da.

10.E

ranskina: Adierazle zerrenda

Biztanleria osoa (p. munic.)
Biztanleriaren hazkundera (p. munic.) 2006/09
Biztanleriaren hazkundera (p. munic.) 1999/2009
Amatasun indizea
Bizitza proiektuak garatzeko adinekoren iraute eta erakargarritasun tasa
Friz indizea
Zahartze indizea
Emakumezkotasun indizea (15-64)
Jarduera tasa
Emakumezkoen jarduera tasa
Biztanleria aktiboaren hazkundera (1999/2009)
Langabetu kopurua
Langabetuen hazkundera (2007/11)
Emakumezko langabetuak, langabetu guztiekiko
50 eta + urteko langabetuak, langabetu guztiekiko
50 eta + urteko langabetuen hazkundera (2007/11)
Lan-kaleraketagatik langabezia egoeran
Kontratu amaieragatik langabezia egoeran
Laborari aktiboaren presentzia
Laborari aktiboaren hazkundera (1999/2009)
Enpresa buru, artisau eta merkatari aktiboaren presentzia
Enpresa buru, artisau eta merkatari aktiboaren hazkundera (1999/2009)
Kudeatzaile eta lanbide intelektuak aktiboaren presentzia
Kudeatzaile eta lanbide intelektuak aktiboaren hazkundera (1999/2009)
Tarteko lanbideak aktiboaren presentzia
Tarteko lanbideak aktiboaren hazkundera (1999/2009)
Enpleguak aktiboaren presentzia
Enpleguak aktiboaren hazkundera (1999/2009)
Langileak aktiboaren presentzia
Langileak aktiboaren hazkundera (1999/2009)
Diploma profesionalik gabeko biztanleriaren presentzia
Teknikalari diploma oinarrikoa duen biztanleriaren presentzia
Batxilergoa duen biztanleriaren presentzia
Goi mailako ikasketetako diploma duen biztanleriaren presentzia
Errenta mediana (kontsumo unitateko)
Errentaren lehen dezila (kontsumo unitateko)
Errentaren bederatzigarren dezila (kontsumo unitateko)
Errenta dezilen arteko distantzia (kontsumo unitateko)
Lan-sariak guztizko errentan
Diru laguntzak guztizko errentan
Etekinak guztizko errentan
Besteak (gehienbat ondasuneko diru sartzak) guztizko errentan
Bataz besteko lan-saria orduko (denb. osoko lanaldian)
Emakumezkoen lan-saria gizonenakiko (denb. osoko lanaldian)
Bataz besteko lan sariaren hazkundera (denb. osoko lanaldian)
Gazteen iraute tasa
Emakumezko gazteen iraute tasa
Gazte langabetuak (<25 urte) langabetu guztiekiko
Gazte langabetuen hazkundera (<25 urte)
Gizonezko gazteen (18-25) bataz besteko lan-saria orduko (denb. osoko lanaldian)
Emakumezko gazteen (18-25) bataz besteko lan-saria orduko (denb. osoko lanaldian)

65 urtetik gorako biztanleak etxean bakarrik
75 urtetik gorako biztanleak etxean bakarrik
Adineko biztanleen bakartasun maila (>65 urte)
Zaharren menpekotasun indizea
Guraso bakarreko (<65 urte) familia nuklearrak
Guraso bakarreko (<65 urte) familia nuklearren proportzioa
Guraso bakarreko (<65 urte) familia nuklearren emakumezotasuna
Guraso bakarreko haur kopurua (0-24 urte bitartean)
Guraso bakarreko haur kopuruaren proportzioa (0-24 urte bitartean)
Establezimendu kopurua
Lehen sektoreko establezimenduen proportzioa
Industria sektoreko establezimenduen proportzioa
Eraikuntza sektoreko establezimenduen proportzioa
Zerbitzuen sektoreko establezimenduen proportzioa
Establezimenduen bertakotutze tasa
Jarduera industrialeko teknologia maila handia
Jarduera industrialeko teknologia maila ertain-handia
Jarduera industrialeko teknologia maila ertain-txikia
Jarduera industrialeko teknologia maila txikia
Biztanleria aktiboaren egituraren indizea
Hurrengo hamarkadan erretiroa hartu behar duen langilegoa
Udalerrian bizi diren landunak, udalerriko lanpostuekiko
Udalerrian bizi eta lan egiten duten landunak, udalerriko landunekiko
Tokiko ekonomiara bideratutako enplegua
Tokiko ekonomiara bideratutako enpleguaren hazkundera (1999/2009)
Ekintzailetasun ekonomikoaren tasa
Autonomoen tasa
Ustiategi kopurua
Ustiategien hazkunde gordina (2000/10)
Ustiategien hazkundera (2000/10)
Ustiategien batz besteko NAE azalera
NAE azaleraren hazkundera (2000/10)
Batz besteko produkzio gordina ustiategiko
Oinordegabeko 50 urtetik gorako ustiategi-buruak
NATURA 2000 eremua
ZNIEFF I eremua
ZNIEFF II eremua
Lurraren artifizializazioa
Lur artifizializazioaren hazkundera (2000/06)
Lur artifizializazioaren hazkundera (1990/2000)
PLHaren presentzia
PLHa duten herriak (%)
Hirigintza arautzeko planen presentzia
Hirigintza dokumenturik gabeko herriak (%)
Lurralde Koherentziarako Planen presentzia (SCOT)
Lurralde Koherentziarako Plana duten herriak (%)
Baimendutako etxebizitza eraikuntzen batz besteko kopurua urtero (2002/07)
Baimendutako etxebizitza eraikuntzen batz besteko kopurua urtero (2008/12)
Baimendutako etxebizitza eraikuntzen batz besteko azalera urtero (2002/07)
Baimendutako etxebizitza eraikuntzen batz besteko azalera urtero (2008/12)
Etxebizitza parkearen hazkundera (1999/2009)
Bigarren etxebizitzaren hazkundera (1999/2009)
Bigarren etxebizitzaren presentzia
Etxebizitza hutsen presentzia

Etxebizitzen batz besteko prezioa
Etxebizitza sozialen tasa (datu ofiziala)
Etxebizitza sozialen tasa (guztizko etxebizitza parkearekiko)
Etxebizitza soziala kopuruaren batz besteko hazkundera (2001/07)
Etxebizitza soziala kopuruaren batz besteko hazkundera (2008/10)
Garraio publikoaren lotura kopurua
Osasun zentro azpiegitura gertuenera errepide bidezko distantzia
Ospital gertuenera errepide bidezko distantzia
Txikizkako merkataritza gertuenera errepide bidezko distantzia
Janarizko txikizkako merkataritza gertuenera errepide bidezko distantzia
Finantza bulego gertuenera errepide bidezko distantzia
Etxebizitzei ezarritako zerga (TH)
Etxebizitzei ezarritako zergaren urteko batz besteko hazkundera (TH) (2008/12)
Eraikitako lurrei ezarritako zerga (TFB)
Eraikitako lurrei ezarritako zergaren urteko batz besteko hazkundera (TFB) (2008/12)
Eraiki gabeko lurrei ezarritako zerga (TFNB)
Eraiki gabeko lurrei ezarritako zergaren urteko batz besteko hazkundera (TFNB) (2008/12)
Enpresei ezarritako zerga (CFE)
Elkarteen dentsitatea (mila biztanleko)
Euskararen ezagutza tasa
Euskararen erabilera sozialaren tasa
Euskarazko matrikulazio tasa lehen hezkuntzan
Euskarazko Haur Hezkuntza-Lehen Hezkuntza azpiegitura gertuenera errepide bidezko distantzia
Haur Hezkuntza-Lehen Hezkuntza azpiegitura gertuenera errepide bidezko distantzia
Euskarazko bigarren hezkuntzako azpiegitura gertuenera errepide bidezko distantzia
Bigarren hezkuntzako azpiegitura gertuenera errepide bidezko distantzia
Euskaltegi gertuenera errepide bidezko distantzia
2008ko udal hauteskundeetako abstentzio maila
Eskualdeko hauteskundeetako abstentzioaren bilakaera (2004/10)
Legebiltzarreko hauteskundeetako abstentzioaren bilakaera (2007/12)
Lehendakaritza hauteskundeetako abstentzioaren bilakaera (2007/12)
Europar legebiltzarreko hauteskundeetako abstentzioaren bilakaera (2004/09)
Ezker muturreko alderdien hauteskundeen batz besteko presentzia
Ezkerreko alderdien hauteskundeen batz besteko presentzia
Alderdi abertzaleen hauteskundeen batz besteko presentzia
Eskuineko alderdien hauteskundeen batz besteko presentzia
Eskuin muturreko alderdien hauteskundeen batz besteko presentzia
Ezker muturreko alderdien batz besteko hazkundera
Ezkerreko alderdien batz besteko hazkundera
Alderdi abertzaleen batz besteko hazkundera
Eskuineko alderdien batz besteko hazkundera
Eskuin muturreko alderdien batz besteko hazkundera

11.U

dalerriko oharrak

	1.Irulegi
Langabetuen hazkundera (2007/11)	2007 urtean ez zegoen langabeturik
Emakumezko langabetuak, langabetu guztiekiko	
50 eta + urteko langabetuak, langabetu guztiekiko	
50 eta + urteko langabetuen hazkundera (2007/11)	2007 urtean ez zegoen langabeturik
Lan-kaleraketagatik langabezia egoeran	Daturik ez
Kontratu amaieragatik langabezia egoeran	Daturik ez
Laborari aktiboen hazkundera (1999/2009)	
Enpresa buru, artisau eta merkatari aktiboen hazkundera (1999/2009)	
Kudeatzaile eta lanbide intelektualak aktiboen hazkundera (1999/2009)	
Tarteko lanbideak aktiboen hazkundera (1999/2009)	
Enplegatuak aktiboen hazkundera (1999/2009)	
Langileak aktiboen hazkundera (1999/2009)	
Gazteen iraute tasa (10-19 urte)	
Emakumezko gazteen iraute tasa	
Gazte langabetuak (<25 urte) langabetu guztiekiko	
Gazte langabetuen hazkundera (<25 urte)	2007 urtean ez zegoen langabeturik
Guraso bakarreko (<65 urte) familia nuklearren emakumezko tasuna	
Jarduera industrialeko teknologia maila handia	
Jarduera industrialeko teknologia maila ertain-handia	
Jarduera industrialeko teknologia maila ertain-txikia	
Jarduera industrialeko teknologia maila txikia	
Ustiategi kopurua	
Oinordegabeko 50 urtetik gorako ustiategi-buruak	Sekretu estatistikoa
Lur artifizializazioaren hazkundera (2000/06)	2000 urtean ez zegoen artifizializazio esanguratsurik
Lur artifizializazioaren hazkundera (1990/2000)	1990 urtean ez zegoen artifizializazio esanguratsurik
Etxebizitzan batz besteko prezioa	

12.Herri elkargoko oharrak

	50 eta + urteko langabetuen hazkundera (2007/11)	Gazte langabetuen hazkundera (<25 urte)
2.Garazi-Baigorri herri elkargoa	2007 urtean ez zegoen langabeturik.	

Sustatzailea: GAINDEGIA



Ipar Euskal Herriko udalerrriak, aldagai sozio ekonomikoen arabera 2013

Egileak

Txomin Poveda eta Asier Otxoa de Retana



IRURI

AURKIBIDEA

1. Demografia
2. Gizarte errealitatea eta bizi baldintzak
3. Jarduera ekonomikoa
4. Lurralde antolamendua eta hirigintza
5. Etxebizitza
6. Azpiegiturak eta zerbitzuen irisgarritasuna
7. Tokiko fiskalitate zuzena
8. Tokiko nortasuna eta joera politikoa
9. Oharrak
10. Eranskinak: Adierazle zerrenda
11. Udalerrri oharrak
12. Herri elkargoko oharrak

1. Demografia

1.1 Biztanleria lurraldean

	1.Iruri	2.Zuberoako herri elkargoa	3.Barnekaldea	4.Iparraldea	5.Euskal Herria
Biztanleria osoa (p. munic.)	132	13 031	41 532	289 543	3 127 326

Unit.: Kopuru gordina
INSEE eta INE

	Biztanleriaren hazkundera (p. munic.) 06/09	Biztanleriaren hazkundera (p. munic.) 99/09
1.Iruri	-9,5	-10,8
2.Zuberoako herri elkargoa	-2,1	-3,3
3.Barnekaldea	2,0	3,6
4.Iparraldea	6,6	10,2
5.Euskal Herria	4,7	7,1

Unit.: %
INSEE eta INE, 2006/2009 eta 1999/2009

	Amatasun indizea (2009)
1.Iruri	0,0
2.Zuberoako herri elkargoa	24,5
3.Barnekaldea	28,9
4.Iparraldea	22,4
5.Euskal Herria	21,9

Unit.: %
INSEE eta INE, 2009

	Bizitza proiektuak garatzeko adinekoren iraute eta erakargarritasun tasa (1999/2009)
1.Iruri	-31,5
2.Zuberoako herri elkargoa	-10,1
3.Barnekaldea	-1,0
4.Iparraldea	8,5
5.Euskal Herria	9,5

Unit.: %
INSEE eta INE. Ekoizpen propioa., 1999/2009

1.2 Biztanleriaren egitura

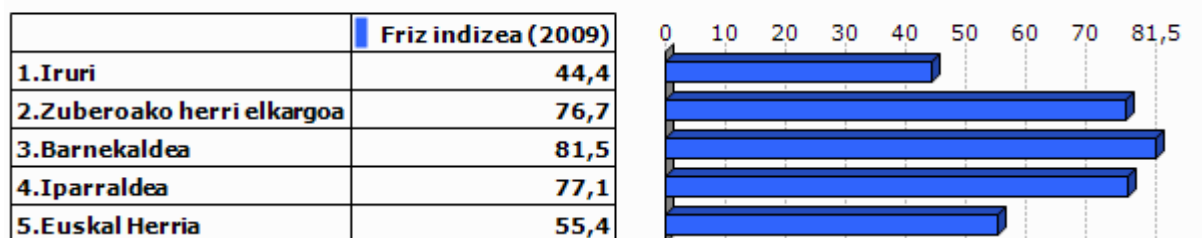

Unit.: %
INSEE eta INE, 2009

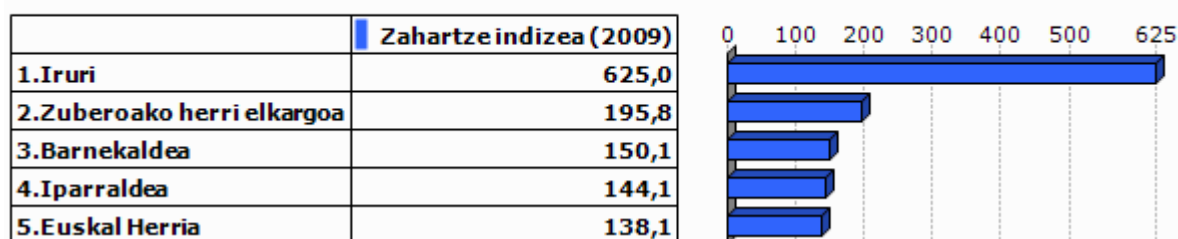

Unit.: %
INSEE eta INE, 2009

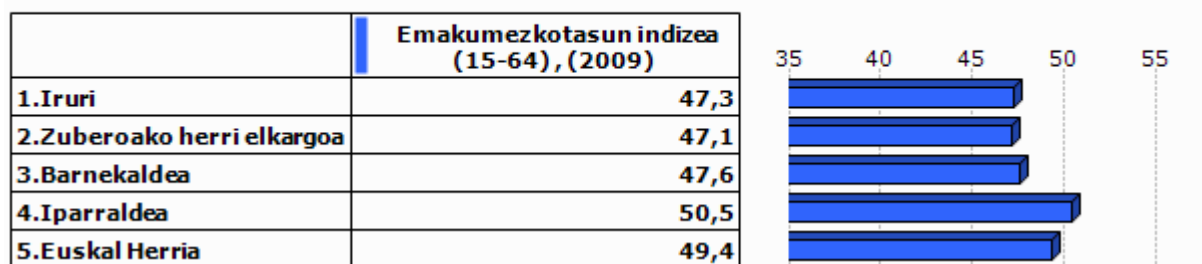

Unit.: %
INSEE eta INE, 2009

2.Gizarte errealitatea eta bizi baldintzak

2.1 Jarduera eta enplegua

	Jarduera tasa (2009)	Emakumezkoen jarduera tasa (2009)
1.Iruri	73,0	60,0
2.Zuberoako herri elkargoa	72,6	70,9
3.Barnekaldea	72,8	70,3
4.Iparraldea	71,7	68,9
5.Euskal Herria	72,9	67,0

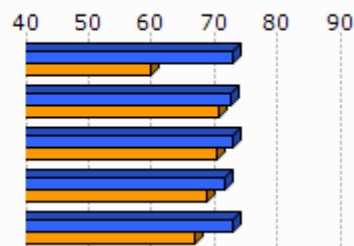

Unit.: %
INSEE eta INE, 2009

	Biztanleria aktiboaren hazkundera (1999/2009)
1.Iruri	-18,8
2.Zuberoako herri elkargoa	-2,4
3.Barnekaldea	5,5
4.Iparraldea	13,0
5.Euskal Herria	13,8

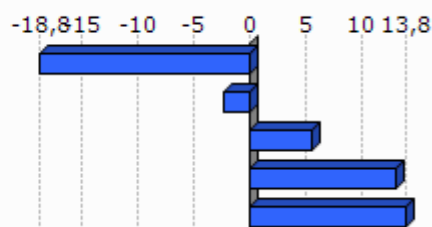

Unit.: %
INSEE eta INE, 1999/2009

2.2 Langabezia

	1.Iruri	2.Zuberoako herri elkargoa	3.Barnekaldea	4.Iparraldea	5.Euskal Herria
Langabetu kopurua (2011)	0	270	892	12 479	201 708

Unit.: Kopuru gordina
Pôle emploi eta Espainiako Enplegu eta Gizarte Segurantza Ministerioa, 2011

	Langabetuen hazkundera (2007/11)
1.Iruri	
2.Zuberoako herri elkargoa	32,4
3.Barnekaldea	62,5
4.Iparraldea	43,9
5.Euskal Herria	92,1

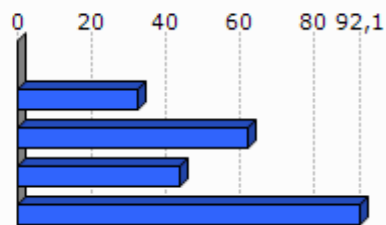

Unit.: %
Pôle emploi eta Espainiako Enplegu eta Gizarte Segurantza Ministerioa, 2007/2011

	Emakumezko langabetuak, langabetu guztiekiko (2011)
1.Iruri	
2.Zuberoako herri elkargoa	28,1
3.Barnekaldea	31,8
4.Iparraldea	48,8
5.Euskal Herria	50,7

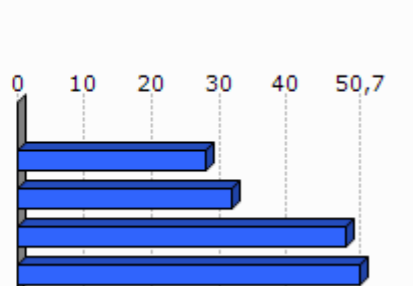

Unit.: %

Pôle emploi eta Espainiako Enplegu eta Gizarte Segurantza Ministerioa, 2011

	50 eta + urteko langabetuak, langabetu guztiekiko (2011)	50 eta + urteko langabetuen hazkundera (2007/11)
1.Iruri		
2.Zuberoako herri elkargoa	10,4	-26,3
3.Barnekaldea	8,5	100,0
4.Iparraldea	18,3	85,8
5.Euskal Herria	38,8	86,1

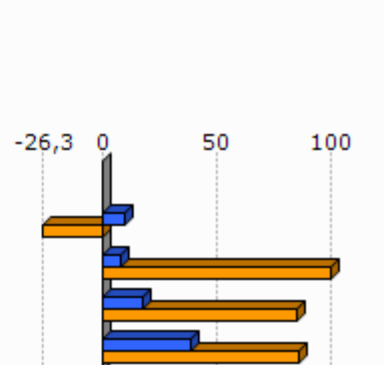

Unit.: %

Pôle emploi eta Espainiako Enplegu eta Gizarte Segurantza Ministerioa, 2007/2011

	Lan-kalera ketagatik langabezia egoeran (2011)	Kontratu amaieragatik langabezia egoeran (2011)
1.Iruri		
2.Zuberoako herri elkargoa	14,0	83,5
3.Barnekaldea	10,9	87,4
4.Iparraldea	25,2	66,3

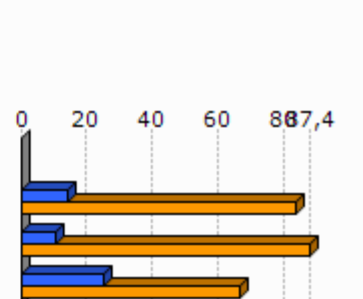

Unit.: %

Pôle emploi, 2011

2.3 Kategoria Sozio-Profesionala eta formazio maila

	Laborari aktiboen presentzia (2009)	Laborari aktiboen hazkundera (1999/2009)
1.Iruri	0,0	-100,0
2.Zuberoako herri elkargoa	13,6	-19,3
3.Barnekaldea	15,9	-24,0
4.Iparraldea	3,2	-23,7

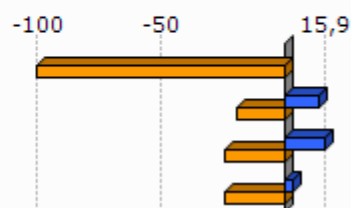

Unit.: %
INSEE, 1999/2009

	Enpresa buru, artisau eta merkatari aktiboen presentzia (2009)	Enpresa buru, artisau eta merkatari aktiboen hazkundera (1999/2009)
1.Iruri	16,6	44,3
2.Zuberoako herri elkargoa	8,3	-4,7
3.Barnekaldea	8,8	5,9
4.Iparraldea	8,8	2,8

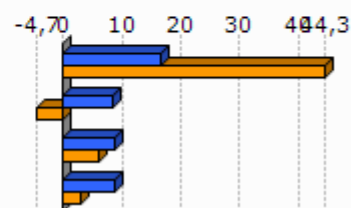

Unit.: %
INSEE, 1999/2009

	Kudeatzaile eta lanbide intelektualak aktiboen presentzia (2009)	Kudeatzaile eta lanbide intelektualak aktiboen hazkundera (1999/2009)
1.Iruri	5,5	
2.Zuberoako herri elkargoa	6,7	86,4
3.Barnekaldea	6,0	46,1
4.Iparraldea	11,6	30,0

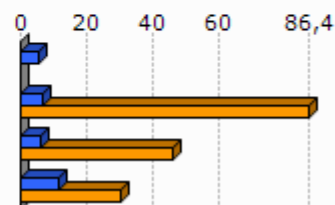

Unit.: %
INSEE, 1999/2009

	Tarteko lanbideak aktiboen presentzia (2009)	Tarteko lanbideak aktiboen hazkundera (1999/2009)
1.Iruri	22,1	284,8
2.Zuberoako herri elkargoa	19,0	25,2
3.Barnekaldea	18,2	28,2
4.Iparraldea	25,5	26,2

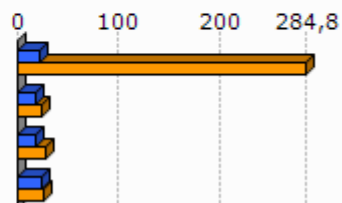

Unit.: %
INSEE, 1999/2009

	Enplegatuak aktiboen presentzia (2009)	Enplegatuak aktiboen hazkundera (1999/2009)
1.Iruri	16,6	-51,9
2.Zuberoako herri elkargoa	23,7	-12,3
3.Barnekaldea	24,1	-0,7
4.Iparraldea	31,6	1,6

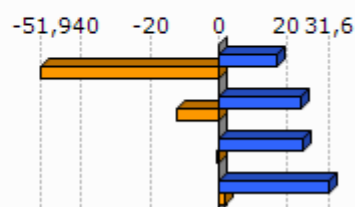

Unit.: %
INSEE, 1999/2009

	Langileak aktiboen presentzia (2009)	Langileak aktiboen hazkundera (1999/2009)
1.Iruri	39,2	70,3
2.Zuberoako herri elkargoa	28,8	-18,6
3.Barnekaldea	27,3	-7,5
4.Iparraldea	20,3	-3,4

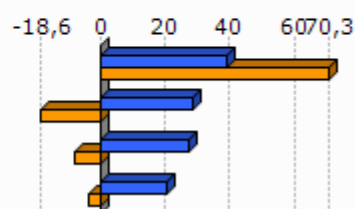

Unit.: %
INSEE, 1999/2009

	Diploma profesionalik gabeko biztanleriaren presentzia (2008)	Teknikalari diploma oinarrikoa duen biztanleriaren presentzia (2008)	Batxilergoa duen biztanleriaren presentzia (2008)	Goi mailako ikasketetako diploma duen biztanleriaren presentzia (2008)
1.Iruri	41,2	26,9	16,8	15,1
2.Zuberoako herri elkargoa	45,0	27,2	13,1	14,7
3.Barnekaldea	41,2	28,3	14,2	16,3
4.Iparraldea	32,7	26,7	17,1	23,6

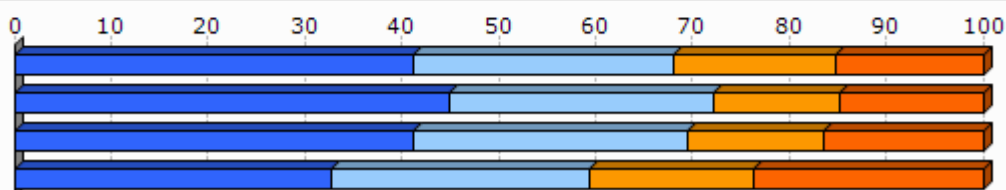

Unit.: %
INSEE, 2008

2.4 Errenta

	1.Iruri	2.Zuberoako herri elkargoa
Errenta mediana (kontsumo unitateko), (2010)	19 271	16 689
Errentaren bederatzigarren dezila (kontsumo unitateko), (2010)		29 483
Errentaren lehen dezila (kontsumo unitateko), (2010)		8 083

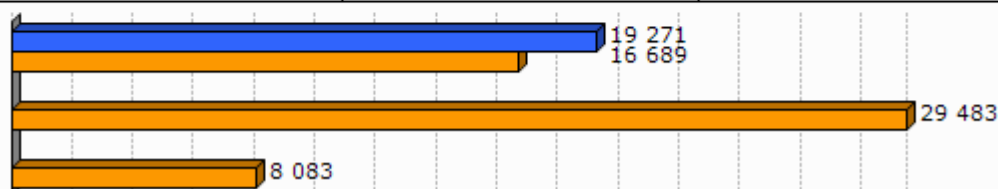

Unit.: €
INSEE, 2010

	Errenta dezilen arteko distantzia (kontsumo unitateko), (2010)
1.Iruri	
2.Zuberoako herri elkargoa	3,7



Unit.: Unitate gabekoa
INSEE, 2010

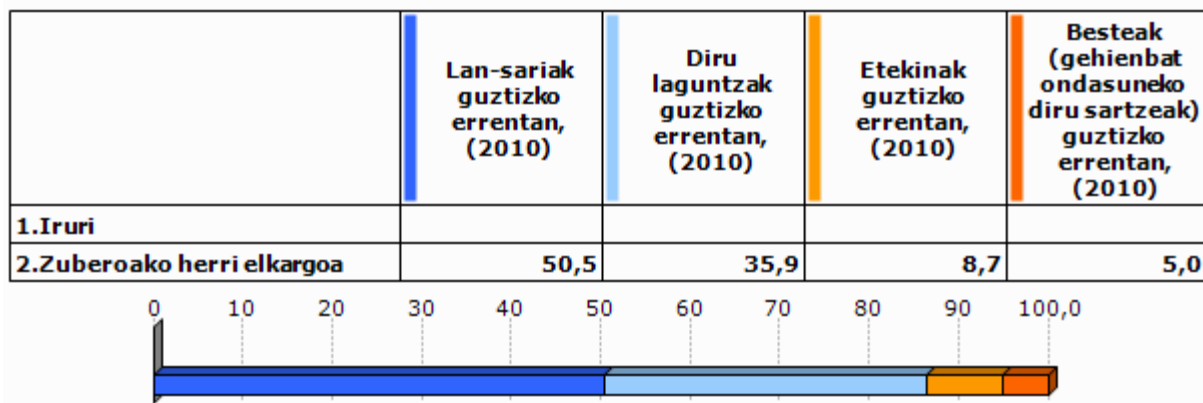

Unit.: %
INSEE, 2010

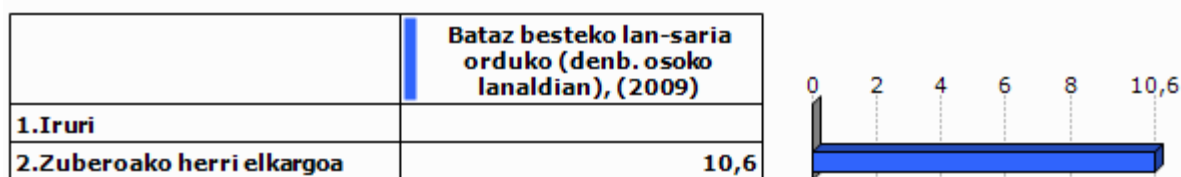

Unit.: €
INSEE, 2009

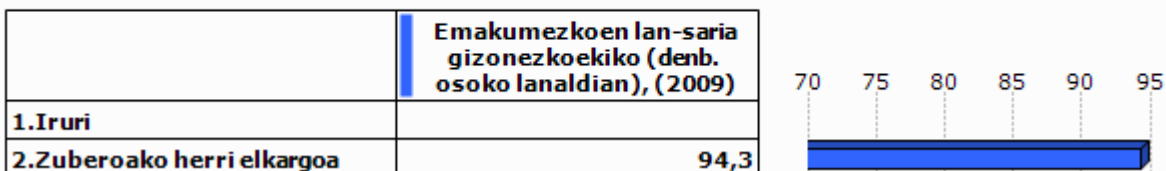

Unit.: %
INSEE, 2009

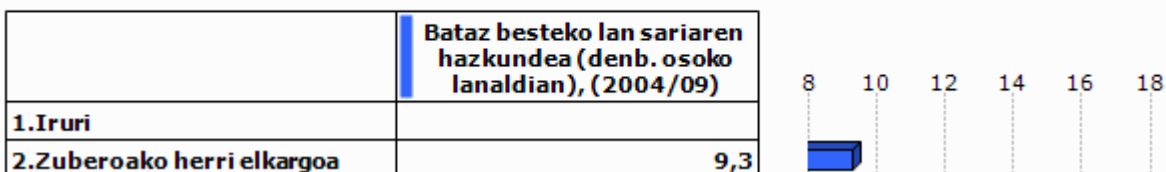

Unit.: %
INSEE, 2004/2009

2.5 Arrisku ekonomikoaren menpeko giza talde nagusiak

Gazteak

	Gazteen iraute tasa, (1999/2009)	Emakumezko gazteen iraute tasa, (1999/2009)
1.Iruri	-19,8	
2.Zuberoako herri elkargoa	-31,3	-37,9
3.Barnekaldea	-16,9	-19,8
4.Iparraldea	-4,8	-3,8
5.Euskal Herria	15,3	15,5

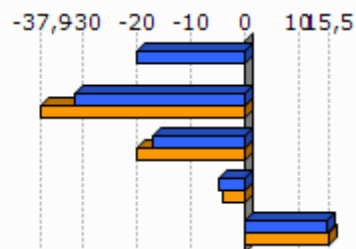

Unit.: %

INSEE eta INE. Ekoizpen propioa., 1999/2009

	Gazte langabetuak (<25 urte) langabetu guztiekiko (2011)	Gazte langabetuen hazkundera (<25 urte) (2007/11)
1.Iruri		
2.Zuberoako herri elkargoa	5,2	-39,1
3.Barnekaldea	6,2	34,1
4.Iparraldea	14,6	45,2
5.Euskal Herria	9,0	102,5

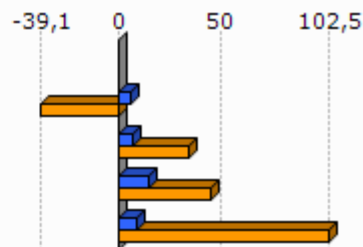

Unit.: %

Pöle emploi eta Espainiako Enplegu eta Gizarte Segurantzza Ministerioa, 2007/2011

	1.Iruri	2.Zuberoako herri elkargoa
Emakumezko gazteen (18-25) batz besteko lan-saria orduko (denb. osoko lanaldian), (2009)		7,9
Gizonezko gazteen (18-25) batz besteko lan-saria orduko (denb. osoko lanaldian), (2009)		8,8

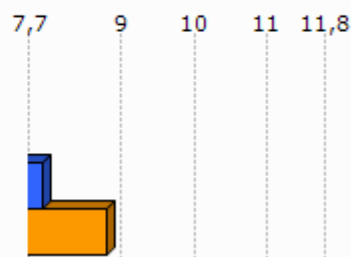

Unit.: €

INSEE, 2009

Adinekoak

	1.Iruri	2.Zuberoako herri elkargoa	3.Barnekaldea	4.Iparraldea
65 urtetik gorako biztanleak etxean bakarrik, (2009)	19	968	2 422	19 864
75 urtetik gorako biztanleak etxean bakarrik, (2009)	15	654	1 524	12 683

Unit.: Kopuru gordina
INSEE, 2009

	Adineko biztanleen bakartasun maila (>65 urte), (2009)	Zaharren menpekotasun indizea, (2009)
1.Iruri	40,0	67,6
2.Zuberoako herri elkargoa	27,6	45,2
3.Barnekaldea	24,6	39,4
4.Iparraldea	31,4	35,1
5.Euskal Herria		29,7

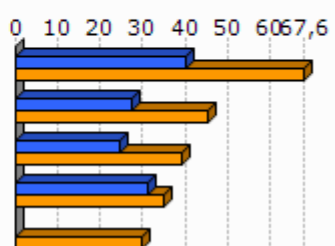

Unit.: %
INSEE eta INE, 2009

Guraso bakarreko familiak

	1.Iruri	2.Zuberoako herri elkargoa	3.Barnekaldea	4.Iparraldea
Guraso bakarreko (<65 urte) familia nuklearrak, (2009)	0	302	856	9 983

Unit.: Kopuru gordina
INSEE, 2009

	Guraso bakarreko (<65 urte) familia nuklearren proportzioa, (2009)	Guraso bakarreko (<65 urte) familia nuklearren emakumezkotasuna, (2009)
1.Iruri	0,0	
2.Zuberoako herri elkargoa	8,1	75,9
3.Barnekaldea	7,4	77,0
4.Iparraldea	12,5	83,0

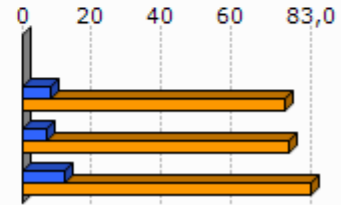

Unit.: %
INSEE, 2009

	1.Iruri	2.Zuberoako herri elkargoa	3.Barnekaldea	4.Iparraldea
Guraso bakarreko haur kopurua (0-24 urte bitartean), (2009)	0	318	931	11 658

Unit.: Kopuru gordina
INSEE, 2009

	Guraso bakarreko haur kopuruaren proportzioa (0-24 urte bitartean), (2009)
1.Iruri	0,0
2.Zuberoako herri elkargoa	13,5
3.Barnekaldea	11,1
4.Iparraldea	19,8

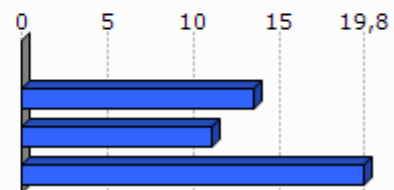

Unit.: %
INSEE, 2009

3. Jarduera ekonomikoa

3.1 Ehun ekonomikoa

	1.Iruri	2.Zuberoako herri elkargoa	3.Barnekaldea	4.Iparaldea	5.Euskal Herria
Establezimendu kopurua (2013-01)	12	1 136	3 839	22 899	243 998

Unit.: Kopuru gordina
SIRENE, DIRAE eta CAMERDATA, 2013-01

	Lehen sektoreko establez imenduen proportzioa (2013-01)	Industria sektoreko establez imenduen proportzioa (2013-01)	Eraikuntza sektoreko establez imenduen proportzioa (2013-01)	Zerbitzuen sektoreko establez imenduen proportzioa (2013-01)
1.Iruri	33,3	25,0	8,3	33,3
2.Zuberoako herri elkargoa	19,1	13,3	6,6	61,0
3.Barnekaldea	24,5	10,7	7,3	57,5
4.Iparaldea	6,3	6,1	8,0	79,6
5.Euskal Herria	3,3	8,3	13,9	74,5

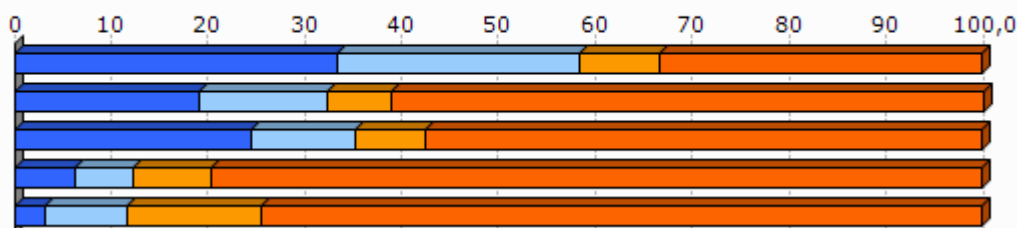

Unit.: %
SIRENE, DIRAE eta CAMERDATA, 2013-01

	Establezimenduen bertakotutze tasa (2013-01)
1.Iruri	100,0
2.Zuberoako herri elkargoa	95,7
3.Barnekaldea	96,3
4.Iparaldea	89,8
5.Euskal Herria	90,6

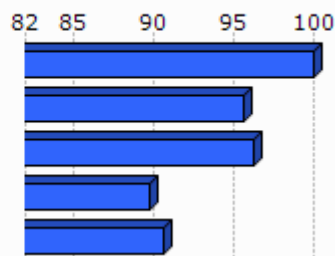

Unit.: %
SIRENE, DIRAE eta CAMERDATA. Ekoizpen propioa., 2013-01

	Jarduera industrialeko teknologia maila handia (2013-01)	Jarduera industrialeko teknologia maila ertain-handia (2013-01)	Jarduera industrialeko teknologia maila ertain-txikia (2013-01)	Jarduera industrialeko teknologia maila txikia (2013-01)
1.Iruri	0,0	0,0	0,0	100,0
2.Zuberoako herri elkargoa	20,0	1,3	32,5	63,6
3.Barnekaldea	1,0	2,5	22,7	73,9
4.Iparraldea	1,8	10,2	24,8	63,2
5.Euskal Herria	1,8	15,6	44,0	38,6

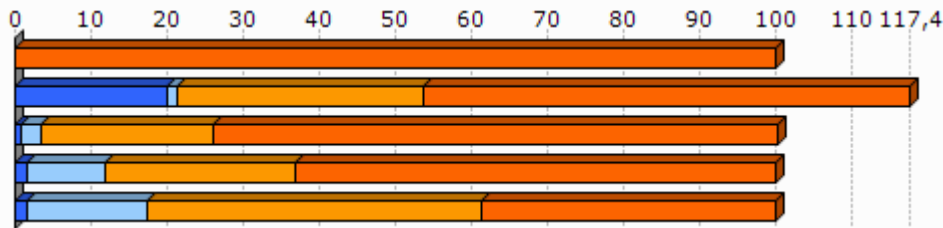

Unit.: %
SIRENE, DIRAE eta CAMERDATA, 2013-01

3.2 Giza lan eskua

	Biztanleria aktiboaren egituraren indizea (2009)	Hurrengo hamarkadan erretiroa hartu behar duen langilegoa (2009)
1.Iruri	50,0	46,8
2.Zuberoako herri elkargoa	33,5	39,1
3.Barnekaldea	31,3	36,2
4.Iparraldea	32,0	33,5
5.Euskal Herria		13,3

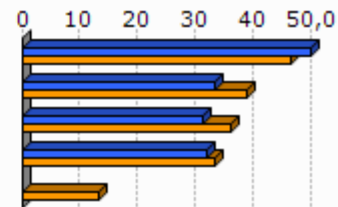

Unit.: %
INSEE eta INE, 2009

	Udalerrian bizi diren landunak, udalerriko lanpostuekiko (2009)	Udalerrian bizi eta lan egiten duten landunak, udalerriko landunekiko (2009)
1.Iruri	-66,6	16,0
2.Zuberoako herri elkargoa	-8,6	41,2
3.Barnekaldea	-9,4	40,3
4.Iparraldea	0,3	37,0

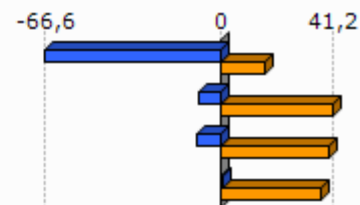

Unit.: %
INSEE, 2009

	Tokiko ekonomiara bideratutako enplegua (2009)	Tokiko ekonomiara bideratutako enpleguaren hazkundera (1999/2009)
1.Iruri	24,3	-9,1
2.Zuberoako herri elkargoa	55,1	-6,1
3.Barnekaldea	54,9	-4,4
4.Iparraldea	70,2	-2,1

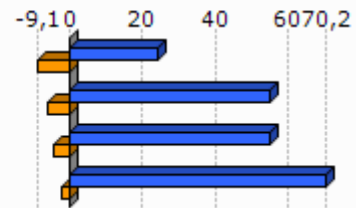

Unit.: %
INSEE, 1999/2009

	Ekintzaitetasun ekonomikoaren tasa (2013-01)
1.Iruri	83,3
2.Zuberoako herri elkargoa	88,3
3.Barnekaldea	89,0
4.Iparraldea	84,0
5.Euskal Herria	84,0

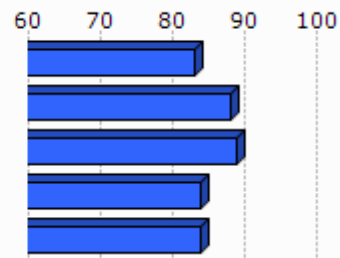

Unit.: %
SIRENE, DIRAE eta CAMERDATA, 2013-01

	Autonomoen tasa (2013-01)
1.Iruri	36,6
2.Zuberoako herri elkargoa	24,1
3.Barnekaldea	27,9
4.Iparraldea	17,7
5.Euskal Herria	19,0

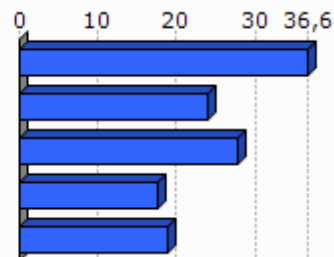

Unit.: %
SIRENE eta Espainiako Enplegu eta Gizarte Segurantzza Ministerioa. Ekoizpen propioa., 2013-01

3.3 Laborantza

	Ustiategi kopurua (2010)	Ustiategiaren hazkundera (2000/10)
1.Iruri	10	-1
2.Zuberoako herri elkargoa	740	-127
3.Barnekaldea	2 863	-445
4.Iparraldea	4 453	-1 415
5.Euskal Herria	37 090	-34 609

Unit.: Kopuru gordina
Frantziako Laborantza, Nekazaritzako Elikagaien eta Basoen Ministerioa eta INE, 2000/10

	Ustiatgien hazkundea (2000/10), (Unit.: %)	Bataz besteko produkzio gordina ustiategiko (2010)
1.Iruri	-9,1	26,2
2.Zuberoako herri elkargoa	-14,6	41,9
3.Barnekaldea	-13,5	51,8
4.Iparraldea	-25,6	49,7
5.Euskal Herria	-48,3	

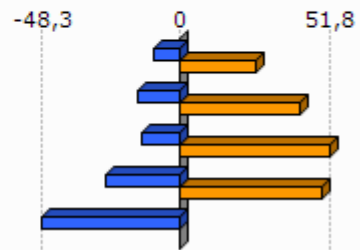

Unit.: K€

Frantziako Laborantza, Nekazaritzako Elikagaien eta Basoen Ministerioa eta INE, 2000/10

Frantziako Laborantza, Nekazaritzako Elikagaien eta Basoen Ministerioa, 2010

	Ustiatgien bataz besteko NAE azalera (2010)	NAE azaleraren hazkundea (2000/10)
1.Iruri	23,8	-30,0
2.Zuberoako herri elkargoa	31,6	-8,6
3.Barnekaldea	31,4	-6,9
4.Iparraldea	28,1	-9,6
5.Euskal Herria	23,5	-13,7

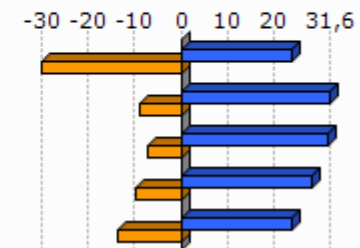

Unit.: Unit.: Ha/ustiategiko; %

Frantziako Laborantza, Nekazaritzako Elikagaien eta Basoen Ministerioa eta INE, 2000/10

	Oinordegabeko 50 urtetik gorako ustiategi-buruak (2010)
1.Iruri	
2.Zuberoako herri elkargoa	24,5
3.Barnekaldea	23,4
4.Iparraldea	27,9

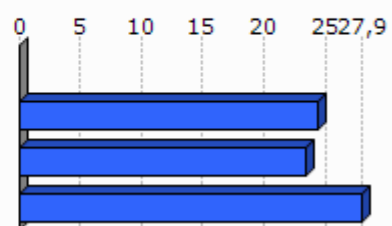

Unit.: %

Frantziako Laborantza, Nekazaritzako Elikagaien eta Basoen Ministerioa, 2010

4. Lurralde antolamendua eta hirigintza

4.1 Lurralde antolamendua

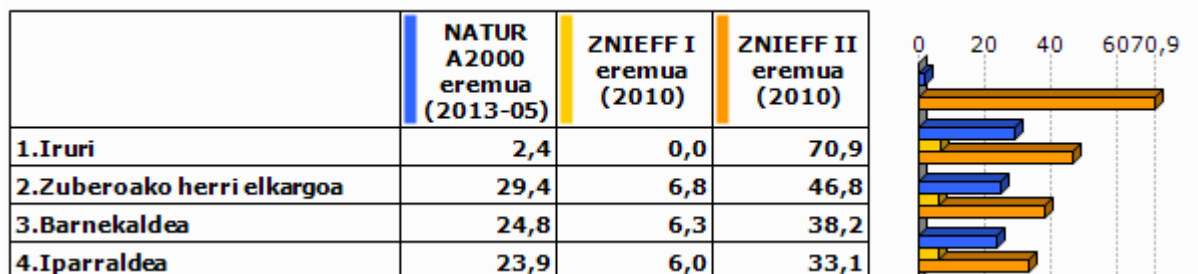

Unit.: %

Frantziako Ekologia, Garapen Iraunkorra eta Energiaren Ministerioa , 2013/05 eta 2010



Unit.: %

Corine Land Cover, 2006

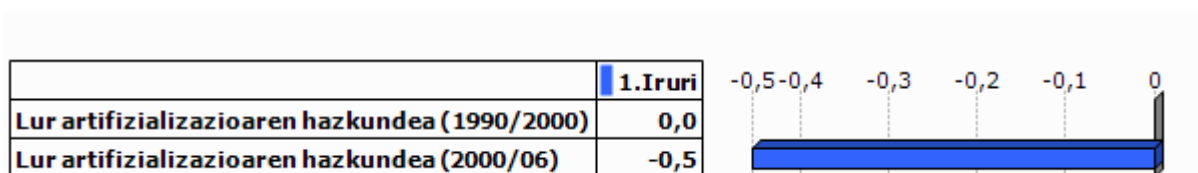

Unit.: %

Corine Land Cover, 1990/2000 eta 2000/2006

	PLHaren presentzia (2011)	Hirigintza arautzeko planen presentzia (2011)	Lurralde Koherentziarako Planen presentzia (SCOT) (2013)
1.Iruri	EZ	CarteCom (Onartua)	EZ

Unit.: Bai/Ez; presentzia eta tipologia; Bai/Ez

DATAR, 2011

DGALN, 2013

	2.Zuberoako herri elkargoa	3.Barnekaldea	4.Iparaldea
Hirigintza dokumenturik gabeko herriak (%), (2011)	51,4	47,8	35,2
Lurralde Koherentziarako Plana duten herriak (%), (2013)	0,0	7,1	33,3
PLHa duten herriak (%), (2011)	0,0	0,9	6,3

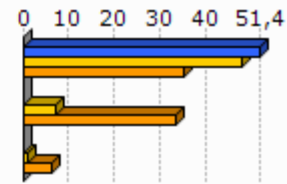

Unit.: %
 DATAR, 2011
 DGALN, 2013

4.2 Hirigintza

	Baimendutako etxebizitza eraikuntzen batz besteko kopurua urtero (2002/07)	Baimendutako etxebizitza eraikuntzen batz besteko kopurua urtero (2008/12)
1.Iruri	1	1
2.Zuberoako herri elkargoa	67	47
3.Barnekaldea	497	619
4.Iparaldea	3 223	3 071
5.Euskal Herria	33 607	19 397

Unit.: Kopuru gordina
 Frantziako Ekologia, Garapen Iraunkorra eta Energiaren Ministerioa eta Espainiako Sustapen Ministerioa, 2002/07 eta 2008/2012

	Baimendutako etxebizitza eraikuntzen batz besteko azalera urtero (2002/07)	Baimendutako etxebizitza eraikuntzen batz besteko azalera urtero (2008/12)
1.Iruri	154	199
2.Zuberoako herri elkargoa	8 798	6 630
3.Barnekaldea	60 953	62 185
4.Iparaldea	310 544	275 668
5.Euskal Herria	2 974 544	1 829 868

Unit.: m2
 Frantziako Ekologia, Garapen Iraunkorra eta Energiaren Ministerioa eta Espainiako Sustapen Ministerioa, 2002/07 eta 2008/2012

5. Etxebizitza

	Etxebizitza parkearen hazkundera (1999/2009)	Bigarren etxebizitzien hazkundera (1999/2009)
1.Iruri	0,9	-30,4
2.Zuberoako herri elkargoa	7,3	12,9
3.Barnekaldea	14,8	32,7
4.Iparraldea	19,0	34,3
5.Euskal Herria	15,7	1,4

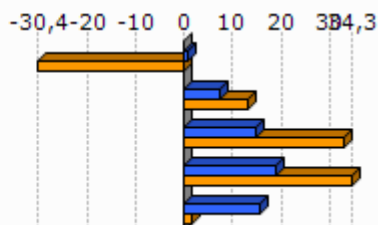

Unit.: %
INSEE eta INE, 1999/2009

	Bigarren etxebizitzien presentzia (2009)	Etxebizitza hutsen presentzia (2009)
1.Iruri	13,4	11,0
2.Zuberoako herri elkargoa	13,9	7,8
3.Barnekaldea	13,8	7,2
4.Iparraldea	20,8	4,3
5.Euskal Herria	7,2	8,3

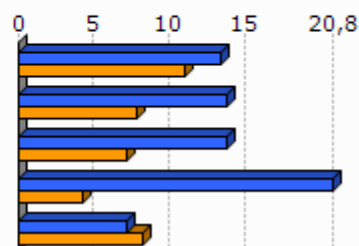

Unit.: %
INSEE eta INE, 2009

	Etxebizitzien batz besteko prezioa (2013)
1.Iruri	1 818
2.Zuberoako herri elkargoa	1 588
3.Barnekaldea	1 704
4.Iparraldea	2 024
5.Euskal Herria	2 565

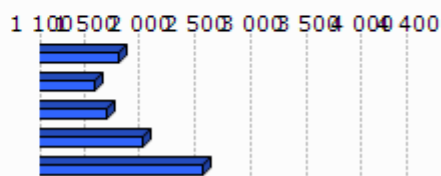

Unit.: €/m²
Ekoizpen propioa, 2013
* Euskal Herria: Zazpi hiriburu eta 25.000 biztanletik gorako udalerrien batz bestekoa.



Unit.: %

Lurralde berdintasuna eta etxebizitzaren ministerioa, 2009

Akitaniako DREAL eta INSEE. Ekoizpen propioa., 2009

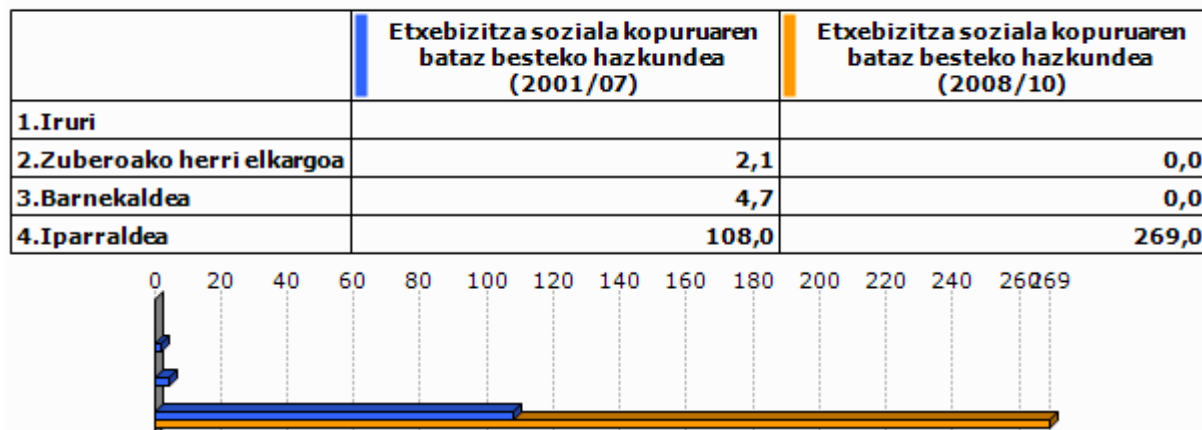

Unit.: urteko batz besteko kopurua

DREAL Aquitaine, 2001/07 eta 2008/2010

6. Azpiegitura eta zerbitzuen irisgarritasuna

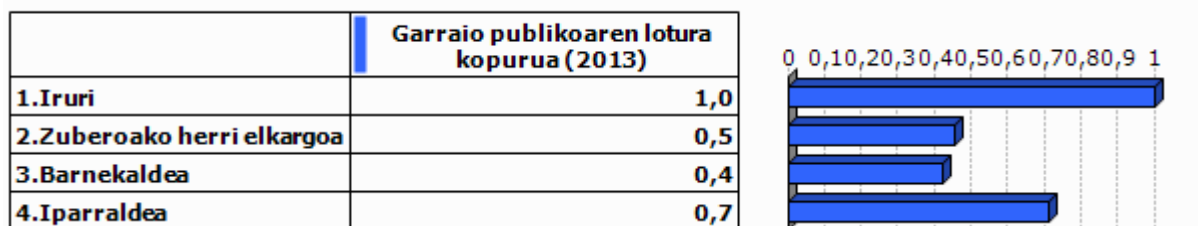

Unit.: Kopuru gordina
Ekoizpen propioa, 2013

	1.Iruri	2.Zuberoako herri elkargoa	3.Barnekaldea	4.Iparraldea	5.Euskal Herria
Osasun zentro azpiegitura gertuenera errepide bidezko distantzia (2012)	11,0	11,8	10,6	9,2	2,7
Ospital gertuenera errepide bidezko distantzia (2012)	2,4	6,7	9,5	9,4	2,2
Txikizkako merkataritza gertuenera errepide bidezko distantzia (2012)	2,4	3,1	3,2	2,5	1,3
Janarizko txikizkako merkataritza gertuenera errepide bidezko distantzia (2012)	2,4	3,1	3,6	2,9	2,4
Finantza bulego gertuenera errepide bidezko distantzia (2012)	2,4	6,3	8,2	7,3	3,7

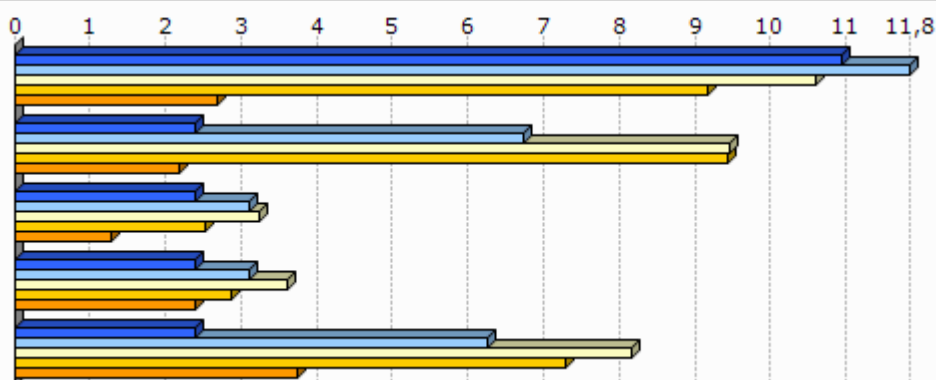

Unit.: Km.

INSEE, Nafarroako Gobernuak, EUSTAT, Nafarroako Datu Espazialen Azpiegitura eta Espainiako Sustapen Ministerioa. Ekoizpen propioa., 2012

INSEE, EUSTAT eta Nafarroako Datu Espazialen Azpiegitura. Ekoizpen propioa., 2012

INSEE, EUSTAT, CAMERDATA eta Espainiako Sustapen Ministerioa. Ekoizpen propioa., 2012

INSEE, EUSTAT, CAMERDATA eta Espainiako Sustapen Ministerioa. Ekoizpen propioa., 2012

INSEE, EUSTAT eta CAMERDATA. Ekoizpen propioa., 2012

7.Tokiko fiskalitate zuzena

	Etxebizitzei ezarritako zerga (TH), (2012)	Eraikitako lurrei ezarritako zerga (TFB), (2012)	Eraiki gabeko lurrei ezarritako zerga (TFNB), (2012)	Enpresei ezarritako zerga (CFE), (2012)
1.Iruri	7,0	8,0	28,0	
2.Zuberoako herri elkargoa	9,7	8,1	32,2	
3.Barnekaldea	13,9	8,7	32,4	22,2
4.Iparraldea	14,0	9,3	32,2	22,3
Zuberoako herri elkargoko fiskalitate zuzena	8,4		1,5	26,1

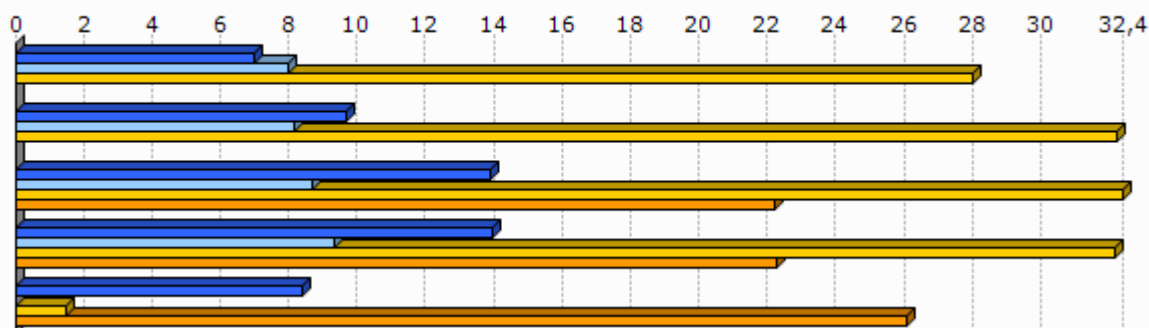

Unit.: %

Kondu publikoen, aurrekontuaren eta estatu erreformaren ministerioa, 2012

	1.Iruri
Eraiki gabeko lurrei ezarritako zergaren urteko batz besteko hazkundea (TFNB) (2008/12)	0,0
Eraikitako lurrei ezarritako zergaren urteko batz besteko hazkundea (TFB) (2008/12)	0,0
Etxebizitzei ezarritako zergaren urteko batz besteko hazkundea (TH) (2008/12)	0,0

Unit.: %

Kondu publikoen, aurrekontuaren eta estatu erreformaren ministerioa, 2008/12

8. Tokiko nortasuna eta joera politikoa

8.1 Tokiko nortasuna



Unit.: ‰
INSEE. Ekoizpen propioa., 2013

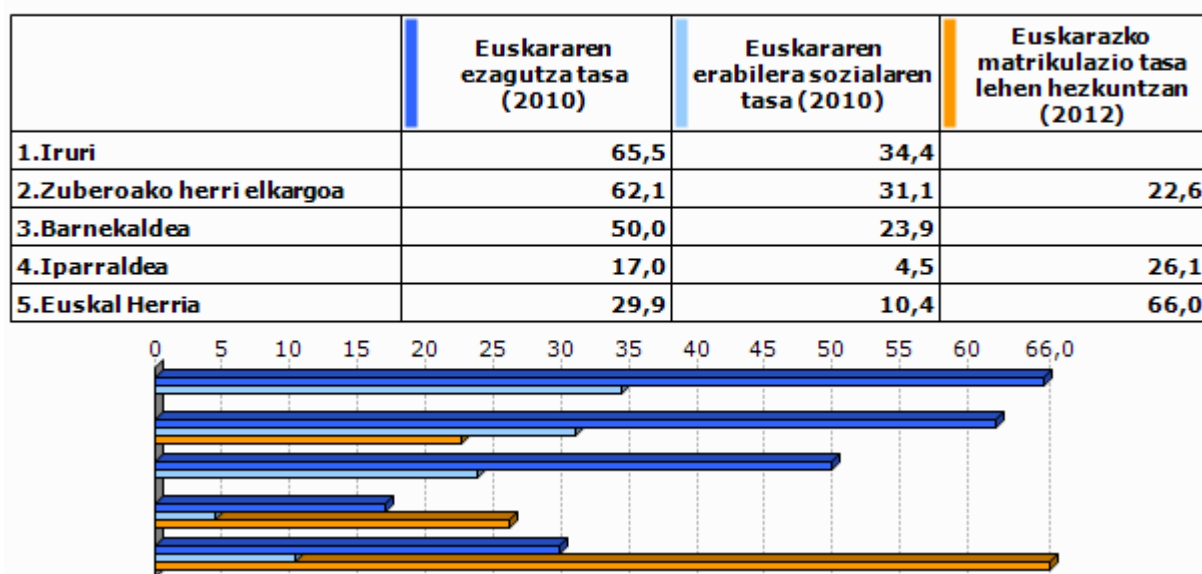

Unit.: ‰
Euskal Herriko Hizkuntza Adierazle Sistema (EAS), INSEE, EUSTAT, INE eta Nafarroako Estatistika Zerbitzua., 2010
Pirinio Atlantikoetako Hezkuntza Nazionalaren Departamentu Zerbitzua, EUSTAT eta Nafarroako Gobernu., 2012

	1.Iruri	2.Zube roako herri elkargoa	3.Barne kaldea	4.Ipar raldea	5.Euskal Herria
Euskarazko Haur Hezkuntza-Lehen Hezkuntza azpiegitura gertuenera errepide bidezko distantzia (2012)	31,1	28,9	14,7	12,2	7,4
Haur Hezkuntza-Lehen Hezkuntza azpiegitura gertuenera errepide bidezko distantzia (2012)	2,4	1,0	1,2	0,9	2,3
Euskarazko bigarren hezkuntzako azpiegitura gertuenera errepide bidezko distantzia (2012)	36,2	36,2	25,3	21,2	19,0
Bigarren hezkuntzako azpiegitura gertuenera errepide bidezko distantzia (2012)	2,4	6,3	7,4	6,9	1,6
Euskaltegi gertuenera errepide bidezko distantzia (2012)	11,0	11,7	10,7	9,4	9,7

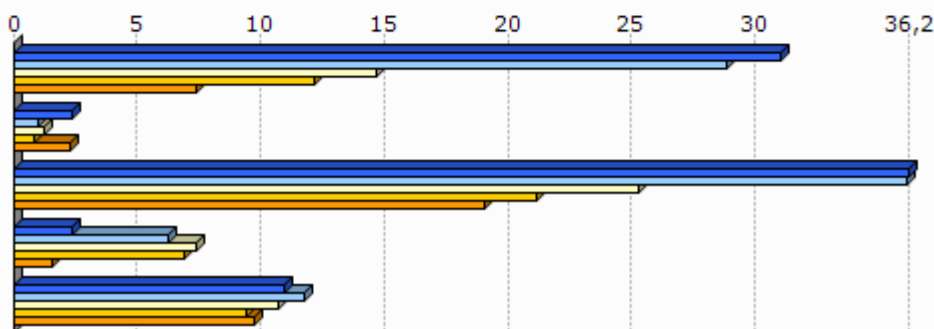

Unit.: Km.

Seaska, INSEE, Nafarroako Gobernua, EUSTAT eta Espainiako Sustapen Ministerioa. Ekoizpen propioa., 2012
 INSEE, Nafarroako Gobernua, EUSTAT, Nafarroako Datu Espazialen Azpiegitura eta Espainiako Sustapen Ministerioa. Ekoizpen propioa., 2012
 INSEE, Nafarroako Gobernua, EUSTAT eta Espainiako Sustapen Ministerioa. Ekoizpen propioa., 2012
 INSEE, EUSTAT eta Nafarroako Datu Espazialen Azpiegitura. Ekoizpen propioa., 2012
 AEK, HABE, IKA eta bilaketa propioa. Ekoizpen propioa., 2012

8.2 Joera politikoa

	2008ko udal hauteskundeetako abstentzio maila
1.Iruri	18,3
2.Zuberoako herri elkargoa	15,3
3.Barnekaldea	14,4
4.Iparaldea	30,7

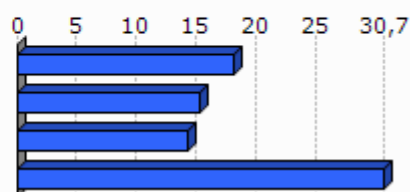

Unit.: %

Frantziako Barne Ministerioa, 2008

	1.Iruri	2.Zuberoako herri elkargoa	3.Barnekaldea	4.Iparraldea
Eskualdeko hauteskundeetako abstentzioaren bilakaera (2004/10)	13,8	30,9	39,8	35,1
Legebiltzarreko hauteskundeetako abstentzioaren bilakaera (2007/12)	-12,1	13,2	6,2	6,8
Lehendakaritza hauteskundeetako abstentzioaren bilakaera (2007/12)	10,7	23,5	24,7	31,5
Europar legebiltzarreko hauteskundeetako abstentzioaren bilakaera (2004/09)	15,7	-3,1	-3,4	-0,2

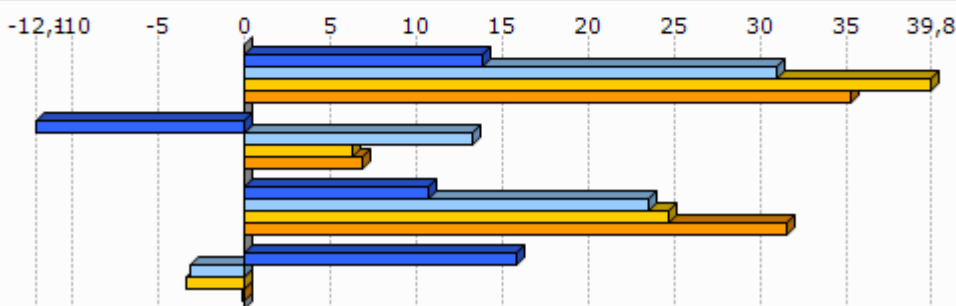

Unit.: %

Frantziako Barne Ministerioa, 2004/12

	Ezker muturreko alderdien hauteskundeetan batz besteko presentzia	Ezkerreko alderdien hauteskundeetan batz besteko presentzia	Alderdi abertzaleen hauteskundeetan batz besteko presentzia	Eskuineko alderdien hauteskundeetan batz besteko presentzia	Eskuin muturreko alderdien hauteskundeetan batz besteko presentzia
1.Iruri	9,0	32,9	9,0	36,1	5,3

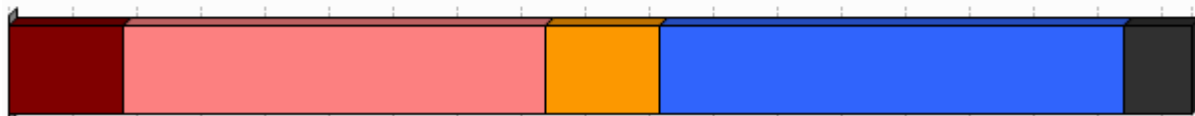

Unit.: %

Frantziako Barne Ministerioa. Ekoizpen propioa., 2008/12

	1.Iruri
Ezker muturreko alderdien bataz besteko hazkundera	-0,9
Ezkerreko alderdien bataz besteko hazkundera	62,1
Alderdi abertzaleen bataz besteko hazkundera	165,3
Eskuineko alderdien bataz besteko hazkundera	-45,5
Eskuin muturreko alderdien bataz besteko hazkundera	173,3

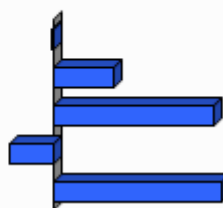

Unit.: %

Frantziako Barne Ministerioa. Ekoizpen propioa., 2001/12

9.0 harrak

GAZTEEN ETA EMAKUMEZKO GAZTEEN IRAUTE TASA

Gazteen iraute tasak eta emakumezko gazteen iraute tasak azken hamarkadako gazte kopuruaren hazkundera neurtzen dute. 1999 urteko 10 eta 19 urte bitarteko (emakumezko) gazteen kopurua 2009 urteko 20 eta 29 urte bitarteko (emakumezko) gazteen kopuruarekin alderatuz ekoizturiko adierazlea da, kasu bietan. Saldo positiboak zein negatiboak (emakumezko) gazteen erakartzea zein ihesa aditzera ematen digute.

LANGABEZIA

Enplegu bulegoetan langabetu gisa (A kategoria, Pôle emploi-ren sailkapenaren arabera) erregistraturiko pertsona kopurua aditzera ematen du.

Enplegua sustatzeko instituzioetan langabetu gisa erregistratzeko bi arrazoi erakusten dira hemen:

- Lan kaleratzeagatik: Arrazoi ezberdinetatik eratorri daitekeen egoera.
- Lan kontratu bukaeragatik: Epe mugatuko kontratu baten amaiera dela medio.

Badira langabetu gisa erregistratua egoteko egoera mota gehiago, hala nola, dimisioak eta lehenengo aldiz lan merkatura gerturatzen direnak, baina ez ditugu txostenean erantsi langabetu kopuru txikiak barnebiltzen baitituzte.

FORMAZIOA

Gizartearen formazioa INSEEren sailkapenean oinarritua dago baina hemen zabalago lantzen da. Ondorioz, 15 urtetik gorako jendetzak lortutako maila altueneko diploma aztertzen da hurrengo taulan ageri den baliokidetzen arabera:

GAINDEGIAko nomenklatura	INSEE ko nomenklatura
Diploma profesionalik gabeko biztanleria (% 15+ urte)	Pas de scolarité Aucun diplôme mais scolarité jusqu'en école primaire ou au collège Aucun diplôme mais scolarité au-delà du collège
Diploma gorenatzat, teknikalari diploma oinarritzkoa duen biztanleria (% 15+ urte)	Certificat c'études primaires BEPC, brevet élémentaire, brevet des collèges Certificat c'aptitudes professionnelles, brevet de compagnon Brevet d'études professionnelles
Diploma gorenatza, batxilergoa duen biztanleria (% 15+ urte)	Baccalauréat général, brevet supérieur Bac technologique ou professionnel, brevet professionnel ou de technicien, BEC, BEI, BEH, capacité en droit
Diploma gorenatza, goi mailako ikasketetako diploma duen biztanleria (% 15+ urte)	Diplôme universitaire de 1er cycle, BTS, DUT, diplôme des professions sociales ou de santé, d'infirmière(ier) Diplôme universitaire de 2ème ou 3ème cycle (y compris médecine, pharmacie, dentaire), diplôme d'ingénieur, d'une grande école, doctorat, etc.

ERRENTA

INSEEk udalerrri mailan errentaren datuak udalerrri handientzat soilik argitaratzen ditu sekretu estatistikoa dela medio. Hori dela eta, maiz ez dago udalerrri mailako daturik tauletan.

Kontsumo Unitatea (KU)

Errentaren inguruko datuak *Kontsumo Unitatearen* (Unité de Consommation–UC) arabera ageri dira.

Kontsumo Unitatea Ekonomi Lankidetzaren eta Garapenerako Erakundeak (ELGE) definitutako koefiziente batzuen arabera etxalde bakoitzean diren pertsonen kontsumoaren ponderazioz sortutako unitatea da. Koefiziente horiek honakoak dira:

- 1: etxaldeko lehen helduarentzat
- 0.5: hamalau urtetik gorako beste pertsonentzat
- 0.3: hamalau urtetik beherako haurrentzat

Errentaren datuak *Kontsumo Unitatean* arabera ematearen helburua etxaldeen arteko konposizio desorekak neutralizatzea da.

Mediana, dezilak eta errenta dezilen arteko distantzia

Errenta mediana eta errentaren lehen eta bederatzigarren dezila ageri da tauletan. Medianak errentaren arabera tamaina bereko bi multzotan banatzen du populazioa eta dezilek hamar zatitan banatzen dute. Lehen errenta dezilak errenta apalenak aditzera ematen ditu. Errenta dezilen arteko distantziak errenta banaketa desorekatuaren maila neurtzen du.

Errentaren jatorria

Errentaren jatorri posibleak lau dira:

- Lan sariak
- Diru laguntzak: erretiroen diru sartzak, pentsioak...
- Etekinak: horiek dira profesio liberalen diru sartzak
- Besteak (gehienbat ondasuneko diru sartzak): ondasunei esker egindako diru sartzak

ADINEKOAK

- Adinekoen bakartasun maila

Etxean bakarrik bizi den 65 urtetik gorako biztanleria kopurua aditzera ematen du, adin horretako ehun biztanleko.

- Zaharren menpekotasun indizea

65 urtetik gorako biztanleria kopurua aditzera ematen du, hauetaz arduratzeko adinean (15 eta 64 urte bitartean) dagoen ehun biztanleko.

GURASO BAKARREKO FAMILIAK

Familiaren definizioa

- Familia bat: Gutxienez etxalde batean bi pertsonen osatutako nukleo bat da. Honakoak dira aukerak:
 - bikote bat (eta bere haurrak baldin badira)
 - heldu bakar bat bere haurr(ar)ekin
- Familia baten seme/alabak: Pertsona bat familia baten seme edo alaba gisa aintzat hartzeko bikotekide gabe eta etxaldean haur propiorik gabe (baldin baditu) bizi behar da.

Guraso bakarreko familiak

Soilik 65 urte arteko guraso bakarreko familia monoparentalak aintzat hartu ditugu haurren zaintza eta erantzukizunerako zailtasunak izan ditzaketen familia unitateak kuantifikatzeko asmoz. Horrela, guraso bakarreko familietan non zaintza eta erantzukizunak kontrako norabidean izan daitezkeen alboratu ditugu.

JARDUERA EKONOMIKOA

Establezimenduen bertakotze tasa

Establezimenduen bertakotze tasak udalerriko establezimendu guztien artean egoitza nagusia Euskal Herrian dutenen ehunekoa aditzera ematen du.

Tokiko ekonomiara bideratutako enplegua

Ondasun eta zerbitzuen ekoizpenerako maila lokalean aurrera eramaten diren jarduerak dira eta hauen helburua tokiko biztanleen beharrak asetzean datza, izan bertakoa nahiz turista. Guztizko enpleguan tokiko ekonomiara bideratutako enpleguaren ehunekoa adierazten da.

Ekintzailetasun ekonomikoaren tasa

Ekintzailetasun ekonomikoaren tasak udalerriko establezimendu guztien artean egoitza nagusia udalerrian bertan dutenen ehunekoa aditzera ematen du

Biztanleria aktiboaren egituraren indizea

Biztanleria aktiboaren egituraren indizeak 15 eta 39 urte bitarteko ehun biztanle aktiboko 40 eta 64 urte bitarteko biztanle aktibo kopurua esaten digu. Biztanleria aktiboaren egituraren zahartze maila neurtzeko adierazlea da.

TOKIKO FISKALITATE ZUZENA**CFE**

Enpresei doakien zerga *Cotisation Foncière des Entreprises (CFE)* delakoa 2010 urtean ezarritako zerga da.

Herri elkargoen tokiko fiskalitate zuzena

Herri elkargoentzat, bi informazio ezarriak izan dira:

- Lehena, herri elkargoko lurraldean diren udalerrien zergaren bataz bestekoa, herriko etxeak finkatzen duen tasa herri elkargoko testuinguruan ikusteko.
- Bestea, herri elkargoak berak ezartzen duen zerga, informazio gehigarri bezala jarria ageri dena.

HAUTESKUNDEAK**Aintzat harturiko hauteskundeak**

Udalerrri mailako joera politikoaren azterketarako hauteskunde ezberdinetan lehen itzuliko emaitzak baliatuak izan dira. Horretarako, aniztasun politiko zabala erakusten duten hauteskundeak aintzat hartu dira. Hauteskunde mota bakoitzean izandako bilakaeraren neurketarako hauteskunde mota bakoitzeko azken bi deialdiak kontutan hartu dira.

Hona erabiliak izan diren hauteskundeak:

2001eko Udal hauteskundeen lehen itzulia	2008ko Udal hauteskundeen lehen itzulia
2007ko legebiltzarreko hauteskundeen lehen itzulia	2012ko Legebiltzarreko hauteskundeen lehen itzulia
2004ko Europar legebiltzarreko hauteskundeen lehen itzulia	2009ko Europar legebiltzarreko hauteskundeen lehen itzulia

Udalerrriko hauteskundeen kasuan, soilik 3.500 biztanletik gorako udalerrien emaitzak kontutan izan dira kopuru horren azpitik diren udalerrietan Frantziako hauteskunde sisteman indarrean den "panachage" delakoak ezinezkoa egiten baitu hautagaiak blokeen sailkapenetan txertatzea.

Alderdien sailkapena

Hauteskundeetan aurkezturiko hautagai zein alderdiak bost bloke handietan sailkatu ditugu joera politikoaren izaera zein honen bilakaera modu sintetikoan laburbiltzeko. Hurrengo taulan bost bloke horietan barnebildutako hautagaitzak zehaztuak dira eta ondoan hauteskunde bakoitzean hauentzat Frantziako Barne Ministerioak darabiltzan nomenklatura ageri da. ECO izen generikoa dutenak talde ezberdinetan banatuak izaten ahal dira hautagaiaren iritzi politikoaren arabera.

KODEA		IZENA	UDAL01	UDAL08	LEGISL07	LEGISL12	EUROP04	EUROP09	
Ezker muturra	Ezker antikapitalista / komunista	Liste d'extrême-gauche	LXG	LEXG		EXG	LXG	LEXG	
		LCR/FO/NPA			EXG				
		Liste du Parti Communiste			COM		LPC		
		Lutte Ouvrière			EXG				
		Liste du PCF et du Parti de gauche						LCOP	
		Parti de Gauche							
Ezkerra	Beste	Eric Pététin				ECO			
	Ekologistak	Liste Europe Ecologie les Verts			VEC	VEC			
		Liste des Verts	LVE				LVE	LVEC	
		Patit de la Nation Occitana			ECO				
	Ezker liberala	Liste du Parti socialiste		LSOC	SOC	SOC	LPS	LSOC	
	Ezker zentristak	Parti Radical de Gauche							
Ezkerreko besteak	Ezkerreko besteak	Liste Union de la Gauche		LUG					
		Liste divers gauche	LDG	LDVG		DVG			
		Liste de Gauche	LGA				LDVG		
Abertzaleak	Abertzaleak	Liste régionaliste (EHBAI, EHA, EAJ-PNB, ...)	LRG	LREG	REG	REG	LRG	LREG	
Eskuina	Besteak	Autre liste				AUT		LAUT	
		Alliance écologique indépendante				ECO			
		MHAN			ECO				
		Liste Divers	LDV				LDV		
	Zentrista kontserbadorea	Liste Chasse-Pêche-Nature et Traditions			CPNT		LCP		
	Eskuineko zentristak	Eskuineko zentristak	Liste centre-MoDem		LCMD	UDFD		LCMD	
			Liste le centre pour la france				CEN		
			Liste UDF					LUDF	
	Eskuineko besteak	Eskuineko besteak	Liste divers droite	LDD	LDVD	DIV	DVD	LDD	LDVD
			Liste de droite	LDR					
Zentristak eta eskuin liberala	Zentristak eta eskuin liberala	Parti Radical Valoisien				PRV			
		Liste Majorité-Centristes		LMC					
		Majorité-Nouveau Centre							
Eskuin liberala	Liste de la majorité présidentielle (UMP)		LMAJ	UMP	UMP	LUMF	LMAJ		
Eskuin muturra	Eskuin muturra	Liste du Front national			FN	FN	LFN	LFN	
		Liste d'extrême-droite					LXD	LEXD	

Hauteskunde emaitzen kalkulua

Bloke bakoitzeko bozka kopurua zenbatua izan da hauteskunde guztietan eta bakoitzaren pisua ehunekotan kalkulatu da (guztizko bozkekiko). Hortik bi operazio egin dira:

- Bloke bakoitzak hauteskunde mota bakoitzeko azken hauteskundeetan izandako bozka ehunekoen batz bestekoa. Hauteskunde horiek honakoak dira: 2008 urteko udal hauteskundeak, 2012 urteko Frantziako Legebiltzarreko hauteskundeak eta 2009 urteko Europar Legebiltzarreko hauteskundeak.

- Bestalde, bloke bakoitzak aurreko hauteskunde mota bakoitzeko izandako presentziaren hazkundera kalkulatu izan da. Azkenik, hazkundera horien batz bestekoa kalkulatu izan da.

10.E

ranskina: Adierazle zerrenda

Biztanleria osoa (p. munic.)
Biztanleriaren hazkundera (p. munic.) 2006/09
Biztanleriaren hazkundera (p. munic.) 1999/2009
Amatasun indizea
Bizitza proiektuak garatzeko adinekoren iraute eta erakargarritasun tasa
Friz indizea
Zahartze indizea
Emakumezkotasun indizea (15-64)
Jarduera tasa
Emakumezkoen jarduera tasa
Biztanleria aktiboaren hazkundera (1999/2009)
Langabetu kopurua
Langabetuen hazkundera (2007/11)
Emakumezko langabetuak, langabetu guztiekiko
50 eta + urteko langabetuak, langabetu guztiekiko
50 eta + urteko langabetuen hazkundera (2007/11)
Lan-kaleraketagatik langabezia egoeran
Kontratu amaieragatik langabezia egoeran
Laborari aktiboaren presentzia
Laborari aktiboaren hazkundera (1999/2009)
Enpresa buru, artisau eta merkatari aktiboaren presentzia
Enpresa buru, artisau eta merkatari aktiboaren hazkundera (1999/2009)
Kudeatzaile eta lanbide intelektuak aktiboaren presentzia
Kudeatzaile eta lanbide intelektuak aktiboaren hazkundera (1999/2009)
Tarteko lanbideak aktiboaren presentzia
Tarteko lanbideak aktiboaren hazkundera (1999/2009)
Enpleguak aktiboaren presentzia
Enpleguak aktiboaren hazkundera (1999/2009)
Langileak aktiboaren presentzia
Langileak aktiboaren hazkundera (1999/2009)
Diploma profesionalik gabeko biztanleriaren presentzia
Teknikalari diploma oinarrikoa duen biztanleriaren presentzia
Batxilergoa duen biztanleriaren presentzia
Goi mailako ikasketetako diploma duen biztanleriaren presentzia
Errenta mediana (kontsumo unitateko)
Errentaren lehen dezila (kontsumo unitateko)
Errentaren bederatzigarren dezila (kontsumo unitateko)
Errenta dezilen arteko distantzia (kontsumo unitateko)
Lan-sariak guztizko errentan
Diru laguntzak guztizko errentan
Etekinak guztizko errentan
Besteak (gehienbat ondasuneko diru sartzak) guztizko errentan
Bataz besteko lan-saria orduko (denb. osoko lanaldian)
Emakumezkoen lan-saria gizonezkoekiko (denb. osoko lanaldian)
Bataz besteko lan sariaren hazkundera (denb. osoko lanaldian)
Gazteen iraute tasa
Emakumezko gazteen iraute tasa
Gazte langabetuak (<25 urte) langabetu guztiekiko
Gazte langabetuen hazkundera (<25 urte)
Gizonezko gazteen (18-25) bataz besteko lan-saria orduko (denb. osoko lanaldian)
Emakumezko gazteen (18-25) bataz besteko lan-saria orduko (denb. osoko lanaldian)

65 urtetik gorako biztanleak etxean bakarrik
75 urtetik gorako biztanleak etxean bakarrik
Adineko biztanleen bakartasun maila (>65 urte)
Zaharren menpekotasun indizea
Guraso bakarreko (<65 urte) familia nuklearrak
Guraso bakarreko (<65 urte) familia nuklearren proportzioa
Guraso bakarreko (<65 urte) familia nuklearren emakumezotasuna
Guraso bakarreko haur kopurua (0-24 urte bitartean)
Guraso bakarreko haur kopuruaren proportzioa (0-24 urte bitartean)
Establezimendu kopurua
Lehen sektoreko establezimenduen proportzioa
Industria sektoreko establezimenduen proportzioa
Eraikuntza sektoreko establezimenduen proportzioa
Zerbitzuen sektoreko establezimenduen proportzioa
Establezimenduen bertakotutze tasa
Jarduera industrialeko teknologia maila handia
Jarduera industrialeko teknologia maila ertain-handia
Jarduera industrialeko teknologia maila ertain-txikia
Jarduera industrialeko teknologia maila txikia
Biztanleria aktiboaren egituraren indizea
Hurrengo hamarkadan erretiroa hartu behar duen langilegoa
Udalerrian bizi diren landunak, udalerriko lanpostuekiko
Udalerrian bizi eta lan egiten duten landunak, udalerriko landunekiko
Tokiko ekonomiara bideratutako enplegua
Tokiko ekonomiara bideratutako enpleguaren hazkundera (1999/2009)
Ekintzailetasun ekonomikoaren tasa
Autonomoen tasa
Ustiategi kopurua
Ustiategien hazkunde gordina (2000/10)
Ustiategien hazkundera (2000/10)
Ustiategien batz besteko NAE azalera
NAE azaleraren hazkundera (2000/10)
Batz besteko produkzio gordina ustiategiko
Oinordegabeko 50 urtetik gorako ustiategi-buruak
NATURA 2000 eremua
ZNIEFF I eremua
ZNIEFF II eremua
Lurraren artifizializazioa
Lur artifizializazioaren hazkundera (2000/06)
Lur artifizializazioaren hazkundera (1990/2000)
PLHaren presentzia
PLHa duten herriak (%)
Hirigintza arautzeko planen presentzia
Hirigintza dokumenturik gabeko herriak (%)
Lurralde Koherentziarako Planen presentzia (SCOT)
Lurralde Koherentziarako Plana duten herriak (%)
Baimendutako etxebizitza eraikuntzen batz besteko kopurua urtero (2002/07)
Baimendutako etxebizitza eraikuntzen batz besteko kopurua urtero (2008/12)
Baimendutako etxebizitza eraikuntzen batz besteko azalera urtero (2002/07)
Baimendutako etxebizitza eraikuntzen batz besteko azalera urtero (2008/12)
Etxebizitza parkearen hazkundera (1999/2009)
Bigarren etxebizitzaren hazkundera (1999/2009)
Bigarren etxebizitzaren presentzia
Etxebizitza hutsen presentzia

Etxebizitzen batz besteko prezioa
Etxebizitza sozialen tasa (datu ofiziala)
Etxebizitza sozialen tasa (guztizko etxebizitza parkearekiko)
Etxebizitza soziala kopuruaren batz besteko hazkundea (2001/07)
Etxebizitza soziala kopuruaren batz besteko hazkundea (2008/10)
Garraio publikoaren lotura kopurua
Osasun zentro azpiegitura gertuenera errepide bidezko distantzia
Ospital gertuenera errepide bidezko distantzia
Txikizkako merkataritza gertuenera errepide bidezko distantzia
Janarizko txikizkako merkataritza gertuenera errepide bidezko distantzia
Finantza bulego gertuenera errepide bidezko distantzia
Etxebizitzei ezarritako zerga (TH)
Etxebizitzei ezarritako zergaren urteko batz besteko hazkundea (TH) (2008/12)
Eraikitako lurrei ezarritako zerga (TFB)
Eraikitako lurrei ezarritako zergaren urteko batz besteko hazkundea (TFB) (2008/12)
Eraiki gabeko lurrei ezarritako zerga (TFNB)
Eraiki gabeko lurrei ezarritako zergaren urteko batz besteko hazkundea (TFNB) (2008/12)
Enpresei ezarritako zerga (CFE)
Elkarteen dentsitatea (mila biztanleko)
Euskararen ezagutza tasa
Euskararen erabilera sozialaren tasa
Euskarazko matrikulazio tasa lehen hezkuntzan
Euskarazko Haur Hezkuntza-Lehen Hezkuntza azpiegitura gertuenera errepide bidezko distantzia
Haur Hezkuntza-Lehen Hezkuntza azpiegitura gertuenera errepide bidezko distantzia
Euskarazko bigarren hezkuntzako azpiegitura gertuenera errepide bidezko distantzia
Bigarren hezkuntzako azpiegitura gertuenera errepide bidezko distantzia
Euskaltegi gertuenera errepide bidezko distantzia
2008ko udal hauteskundeetako abstentzio maila
Eskualdeko hauteskundeetako abstentzioaren bilakaera (2004/10)
Legebiltzarreko hauteskundeetako abstentzioaren bilakaera (2007/12)
Lehendakaritza hauteskundeetako abstentzioaren bilakaera (2007/12)
Europar legebiltzarreko hauteskundeetako abstentzioaren bilakaera (2004/09)
Ezker muturreko alderdien hauteskundeen batz besteko presentzia
Ezkerreko alderdien hauteskundeen batz besteko presentzia
Alderdi abertzaleen hauteskundeen batz besteko presentzia
Eskuineko alderdien hauteskundeen batz besteko presentzia
Eskuin muturreko alderdien hauteskundeen batz besteko presentzia
Ezker muturreko alderdien batz besteko hazkundea
Ezkerreko alderdien batz besteko hazkundea
Alderdi abertzaleen batz besteko hazkundea
Eskuineko alderdien batz besteko hazkundea
Eskuin muturreko alderdien batz besteko hazkundea

11.Udalerriko oharrak

	1.Iruri
Langabetuen hazkundera (2007/11)	2007 urtean ez zegoen
Emakumezko langabetuak, langabetu guztiekiko	Langabeturik gabe
50 eta + urteko langabetuak, langabetu guztiekiko	Langabeturik gabe
50 eta + urteko langabetuen hazkundera (2007/11)	2007 urtean ez zegoen
Lan-kalera tagatik langabezia egoeran	Langabeturik gabe
Kontratu amaieragatik langabezia egoeran	Langabeturik gabe
Laborari aktiboen hazkundera (1999/2009)	
Enpresa buru, artisau eta merkatari aktiboen hazkundera (1999/2009)	
Kudeatzaile eta lanbide intelektualek aktiboen hazkundera (1999/2009)	1999 urtean ez zegoen mota horretako KSI
Tarteko lanbideak aktiboen hazkundera (1999/2009)	
Enplegatuak aktiboen hazkundera (1999/2009)	
Langileak aktiboen hazkundera (1999/2009)	
Gazteen iraute tasa (10-19 urte)	
Emakumezko gazteen iraute tasa	1999 urtean ez zegoen mota horretako emakumezko gazterik
Gazte langabetuak (<25 urte) langabetu guztiekiko	Langabeturik gabe
Gazte langabetuen hazkundera (<25 urte)	2007 urtean ez zegoen
Guraso bakarreko (<65 urte) familia nuklearren emakumezko tasa	Guraso bakarreko familia gabe
Jarduera industrialeko teknologia maila handia	
Jarduera industrialeko teknologia maila ertain-handia	
Jarduera industrialeko teknologia maila ertain-txikia	
Jarduera industrialeko teknologia maila txikia	
Ustiategi kopurua	
Oinordegabeko 50 urtetik gorako ustiategi-buruak	Sekret
Lur artifizializazioaren hazkundera (2000/06)	
Lur artifizializazioaren hazkundera (1990/2000)	
Etxebizitzaren batz besteko prezioa	

12.Herri elkargoko oharrak

	50 eta + urteko langabetuen hazkundera (2007/11)	Gazte langabetuen hazkundera (<25 urte)
2.Zuberoako herri elkargoa		

Sustatzailea: GAINDEGIA



Ipar Euskal Herriko udalerriak, aldagai sozio ekonomikoen arabera 2013

Egileak

Txomin Poveda eta Asier Otxoa de Retana

ISTURITZE

AURKIBIDEA

1. Demografia
2. Gizarte errealitatea eta bizi baldintzak
3. Jarduera ekonomikoa
4. Lurralde antolamendua eta hirigintza
5. Etxebizitza
6. Azpiegiturak eta zerbitzuen irisgarritasuna
7. Tokiko fiskalitate zuzena
8. Tokiko nortasuna eta joera politikoa
9. Oharrak
10. Eranskinak: Adierazle zerrenda
11. Udalerrri oharrak
12. Herri elkargoko oharrak

1. Demografia

1.1 Biztanleria lurraldean

	1. Isturitze	2. Hazparneko Lurraldea	3. Barnekaldea	4. Iparraldea	5. Euskal Herria
Biztanleria osoa (p. munic.)	450	13 408	41 532	289 543	3 127 326

Unit.: Kopuru gordina
INSEE eta INE

	Biztanleriaren hazkundera (p. munic.) 06/09	Biztanleriaren hazkundera (p. munic.) 99/09
1. Isturitze	6,6	23,6
2. Hazparneko Lurraldea	8,9	16,9
3. Barnekaldea	2,0	3,6
4. Iparraldea	6,6	10,2
5. Euskal Herria	4,7	7,1

Unit.: %
INSEE eta INE, 2006/2009 eta 1999/2009

	Amatasun indizea (2009)
1. Isturitze	43,9
2. Hazparneko Lurraldea	29,7
3. Barnekaldea	28,9
4. Iparraldea	22,4
5. Euskal Herria	21,9

Unit.: %
INSEE eta INE, 2009

	Bizitza proiektuak garatzeko adinekoen iraute eta erakargarritasun tasa (1999/2009)
1. Isturitze	25,8
2. Hazparneko Lurraldea	13,0
3. Barnekaldea	-1,0
4. Iparraldea	8,5
5. Euskal Herria	9,5

Unit.: %
INSEE eta INE. Ekoizpen propioa., 1999/2009

1.2 Biztanleriaren egitura

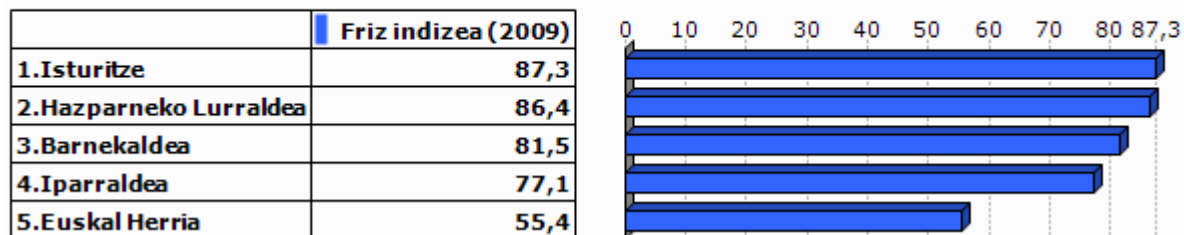

Unit.: %
INSEE eta INE, 2009

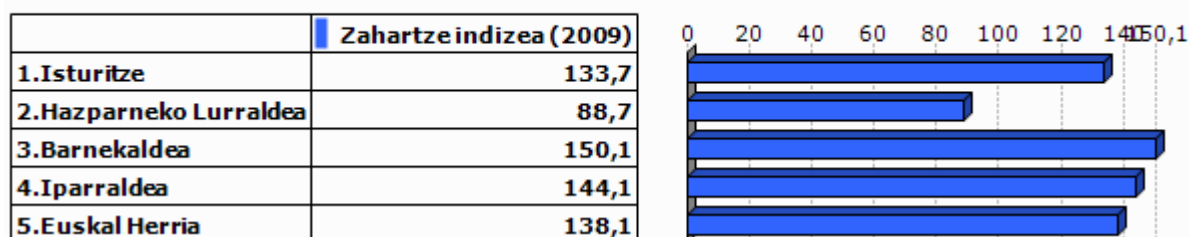

Unit.: %
INSEE eta INE, 2009

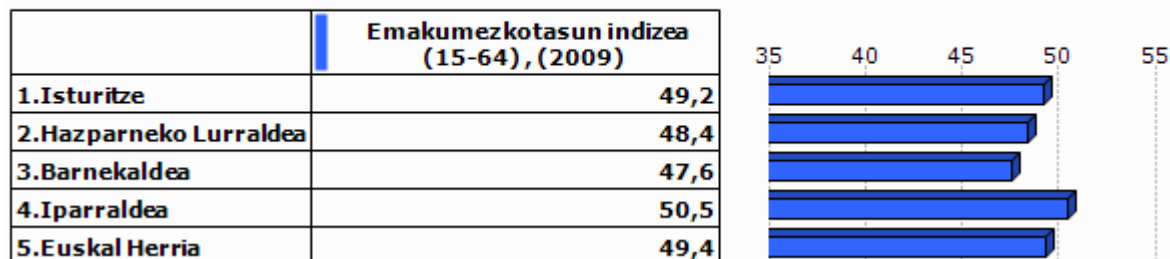

Unit.: %
INSEE eta INE, 2009

2.Gizarte errealitatea eta bizi baldintzak

2.1 Jarduera eta enplegua

	Jarduera tasa (2009)	Emakumezkoen jarduera tasa (2009)
1.Isturitze	78,8	80,2
2.Hazparneko Lurraldea	75,1	73,2
3.Barnekaldea	72,8	70,3
4.Iparraldea	71,7	68,9
5.Euskal Herria	72,9	67,0

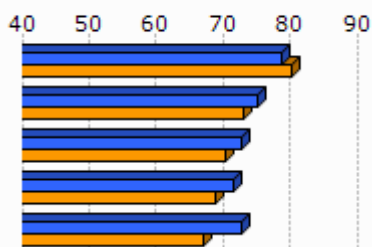

Unit.: %
INSEE eta INE, 2009

	Biztanleria aktiboaren hazkundera (1999/2009)
1.Isturitze	33,8
2.Hazparneko Lurraldea	22,9
3.Barnekaldea	5,5
4.Iparraldea	13,0
5.Euskal Herria	13,8

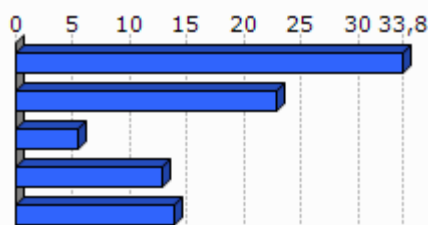

Unit.: %
INSEE eta INE, 1999/2009

2.2 Langabezia

	1.Isturitze	2.Hazp arneko Lurraldea	3.Barne kaldea	4.Iparraldea	5.Euskal Herria
Langabetu kopurua (2011)	9	417	892	12 479	201 708

Unit.: Kopuru gordina
Pôle emploi eta Espainiako Enplegu eta Gizarte Segurantza Ministerioa, 2011

	Langabetuen hazkundera (2007/11)
1.Isturitze	
2.Hazparneko Lurraldea	47,3
3.Barnekaldea	62,5
4.Iparraldea	43,9
5.Euskal Herria	92,1

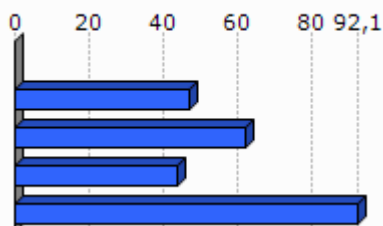

Unit.: %
Pôle emploi eta Espainiako Enplegu eta Gizarte Segurantza Ministerioa, 2007/2011

	Emakumezko langabetuak, langabetu guztiekiko (2011)
1.Isturitze	0,0
2.Hazparneko Lurraldea	48,2
3.Barnekaldea	31,8
4.Iparraldea	48,8
5.Euskal Herria	50,7

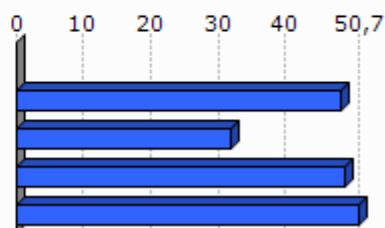

Unit.: %

Pöle emploi eta Espainiako Enplegu eta Gizarte Segurantzza Ministerioa, 2011

	50 eta + urteko langabetuak, langabetu guztiekiko (2011)	50 eta + urteko langabetuen hazkundera (2007/11)
1.Isturitze	0,0	
2.Hazparneko Lurraldea	16,3	61,9
3.Barnekaldea	8,5	100,0
4.Iparraldea	18,3	85,8
5.Euskal Herria	38,8	86,1

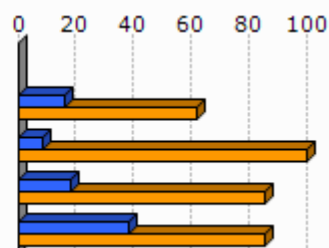

Unit.: %

Pöle emploi eta Espainiako Enplegu eta Gizarte Segurantzza Ministerioa, 2007/2011

	Lan-kalera ketagatik langabezia egoeran (2011)	Kontratu amaieragatik langabezia egoeran (2011)
1.Isturitze	0,0	100,0
2.Hazparneko Lurraldea	28,6	64,4
3.Barnekaldea	10,9	87,4
4.Iparraldea	25,2	66,3

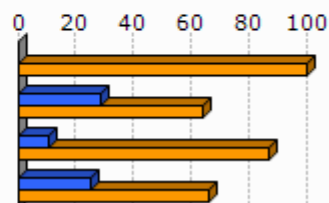

Unit.: %

Pöle emploi, 2011

2.3 Katgoria Sozio-Profesionala eta formazio maila

	Laborari aktiboen presentzia (2009)	Laborari aktiboen hazkundera (1999/2009)
1.Isturitze	9,1	-33,3
2.Hazparneko Lurraldea	5,8	-25,4
3.Barnekaldea	15,9	-24,0
4.Iparraldea	3,2	-23,7

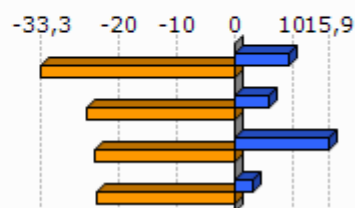

Unit.: %
INSEE, 1999/2009

	Enpresa buru, artisau eta merkatari aktiboen presentzia (2009)	Enpresa buru, artisau eta merkatari aktiboen hazkundera (1999/2009)
1.Isturitze	4,5	
2.Hazparneko Lurraldea	7,8	-9,6
3.Barnekaldea	8,8	5,9
4.Iparraldea	8,8	2,8

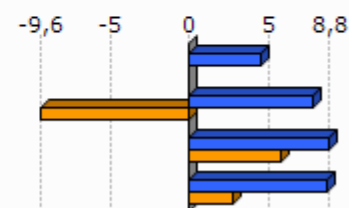

Unit.: %
INSEE, 1999/2009

	Kudeatzaile eta lanbide intelektualak aktiboen presentzia (2009)	Kudeatzaile eta lanbide intelektualak aktiboen hazkundera (1999/2009)
1.Isturitze	6,8	200,0
2.Hazparneko Lurraldea	8,5	110,9
3.Barnekaldea	6,0	46,1
4.Iparraldea	11,6	30,0

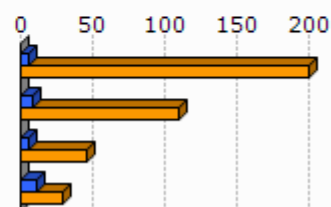

Unit.: %
INSEE, 1999/2009

	Tarteko lanbideak aktiboen presentzia (2009)	Tarteko lanbideak aktiboen hazkundera (1999/2009)
1.Isturitze	15,9	40,0
2.Hazparneko Lurraldea	24,1	57,8
3.Barnekaldea	18,2	28,2
4.Iparraldea	25,5	26,2

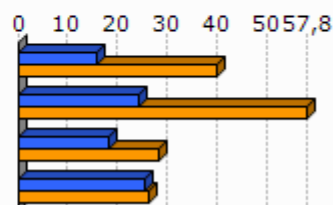

Unit.: %
INSEE, 1999/2009

	Enplegatuak aktiboen presentzia (2009)	Enplegatuak aktiboen hazkundera (1999/2009)
1.Isturitze	29,5	44,4
2.Hazparneko Lurraldea	27,4	10,8
3.Barnekaldea	24,1	-0,7
4.Iparraldea	31,6	1,6

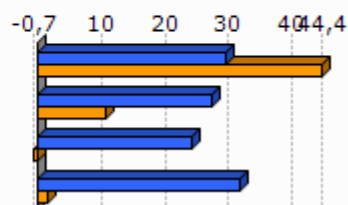

Unit.: %
INSEE, 1999/2009

	Langileak aktiboen presentzia (2009)	Langileak aktiboen hazkundera (1999/2009)
1.Isturitze	34,1	87,5
2.Hazparneko Lurraldea	26,4	3,3
3.Barnekaldea	27,3	-7,5
4.Iparraldea	20,3	-3,4

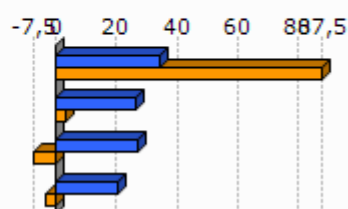

Unit.: %
INSEE, 1999/2009

	Diploma profesionalik gabeko biztanleriaren presentzia (2008)	Teknikalari diploma oinarrikoa duen biztanleriaren presentzia (2008)	Batxilergoa duen biztanleriaren presentzia (2008)	Goi mailako ikasketetako diploma duen biztanleriaren presentzia (2008)
1.Isturitze	44,3	21,2	16,5	18,0
2.Hazparneko Lurraldea	34,7	30,6	14,9	19,8
3.Barnekaldea	41,2	28,3	14,2	16,3
4.Iparraldea	32,7	26,7	17,1	23,6

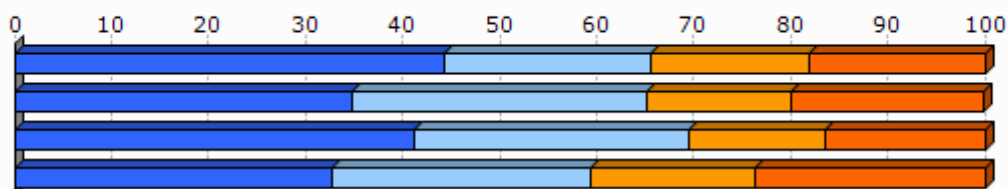

Unit.: %
INSEE, 2008

2.4 Errenta

	1.Isturitze	2.Hazparneko Lurraldea
Errenta mediana (kontsumo unitateko), (2010)	18 116	18 282
Errentaren bederatzigarren dezila (kontsumo unitateko), (2010)		31 377
Errentaren lehen dezila (kontsumo unitateko), (2010)		8 770

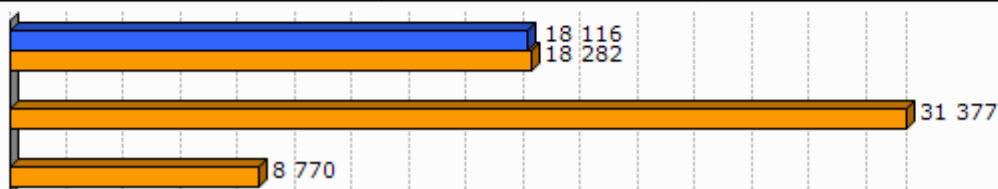

Unit.: €
INSEE, 2010

	Errenta dezilen arteko distantzia (kontsumo unitateko), (2010)
1.Isturitze	
2.Hazparneko Lurraldea	3,6

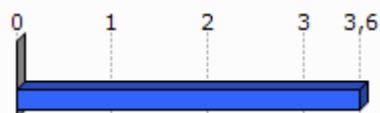

Unit.: Unitate gabekoa
INSEE, 2010

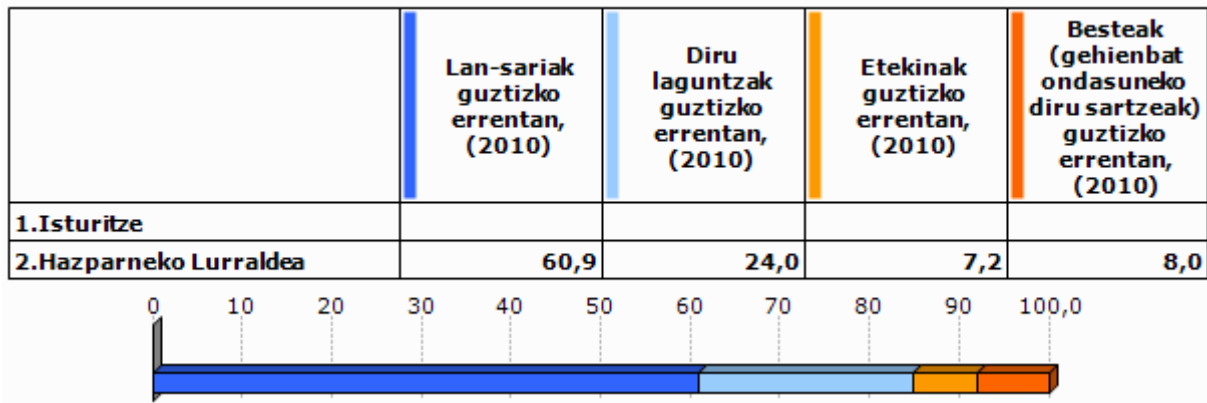

Unit.: %
INSEE, 2010

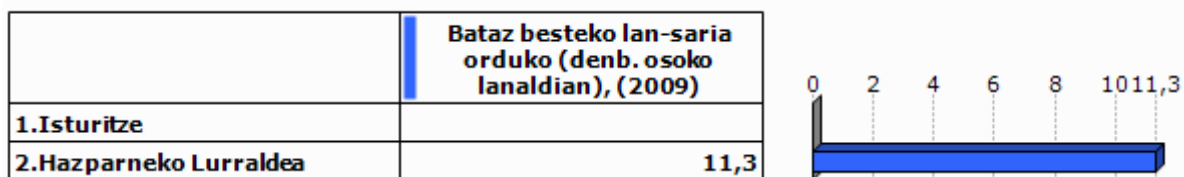

Unit.: €
INSEE, 2009

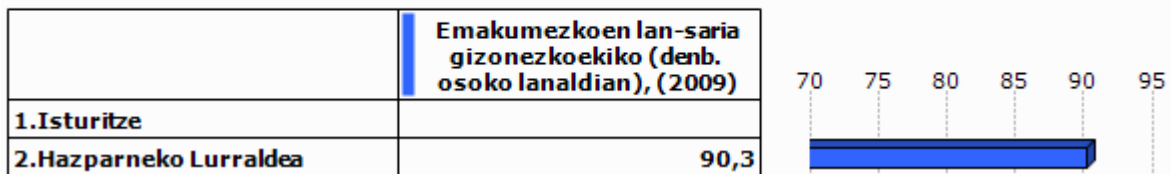

Unit.: %
INSEE, 2009

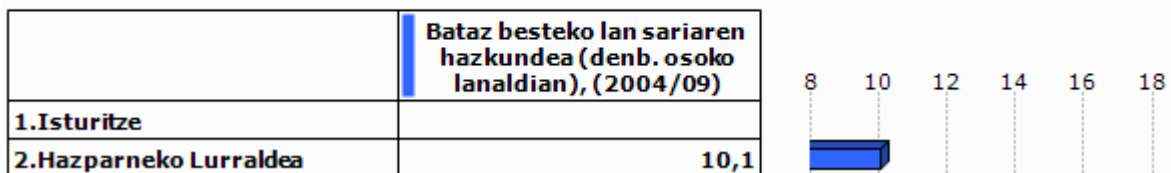

Unit.: %
INSEE, 2004/2009

2.5 Arrisku ekonomikoaren menpeko giza talde nagusiak

Gazteak

	Gazteen iraute tasa, (1999/2009)	Emakumezko gazteen iraute tasa, (1999/2009)
1.Isturitze	-26,9	-40,6
2.Hazparneko Lurraldea	-10,0	-13,9
3.Barnekaldea	-16,9	-19,8
4.Iparraldea	-4,8	-3,8
5.Euskal Herria	15,3	15,5

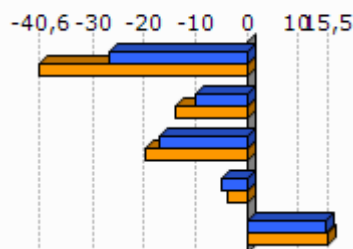

Unit.: %

INSEE eta INE. Ekoizpen propioa., 1999/2009

	Gazte langabetuak (<25 urte) langabetu guztiekiko (2011)	Gazte langabetuen hazkundera (<25 urte) (2007/11)
1.Isturitze	0,0	
2.Hazparneko Lurraldea	14,9	24,0
3.Barnekaldea	6,2	34,1
4.Iparraldea	14,6	45,2
5.Euskal Herria	9,0	102,5

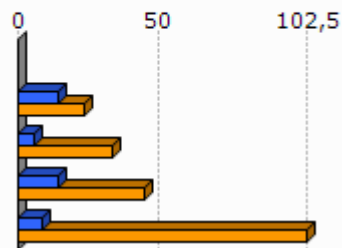

Unit.: %

Pôle emploi eta Espainiako Enplegu eta Gizarte Segurantza Ministerioa, 2007/2011

	1.Isturitze	2.Hazparneko Lurraldea
Emakumezko gazteen (18-25) batz besteko lan-saria orduko (denb. osoko lanaldian), (2009)		8,4
Gizonezko gazteen (18-25) batz besteko lan-saria orduko (denb. osoko lanaldian), (2009)		9,8

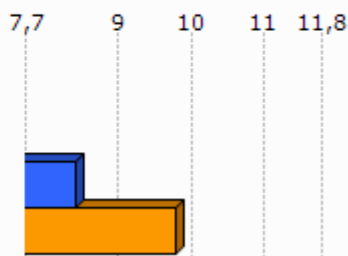

Unit.: €

INSEE, 2009

Adinekoak

	1.Isturitze	2.Hazparneko Lurraldea	3.Barnekaldea	4.Iparraldea
65 urtetik gorako biztanleak etxean bakarrik, (2009)	12	549	2 422	19 864
75 urtetik gorako biztanleak etxean bakarrik, (2009)	4	296	1 524	12 683

Unit.: Kopuru gordina
INSEE, 2009

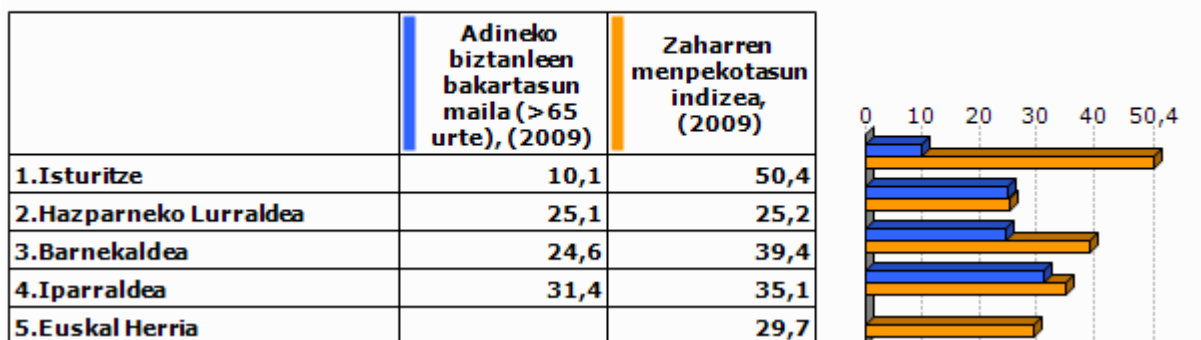

Unit.: %
INSEE eta INE, 2009

Guraso bakarreko familiak

	1.Isturitze	2.Hazparneko Lurraldea	3.Barnekaldea	4.Iparraldea
Guraso bakarreko (<65 urte) familia nuklearrak, (2009)	4	373	856	9 983

Unit.: Kopuru gordina
INSEE, 2009

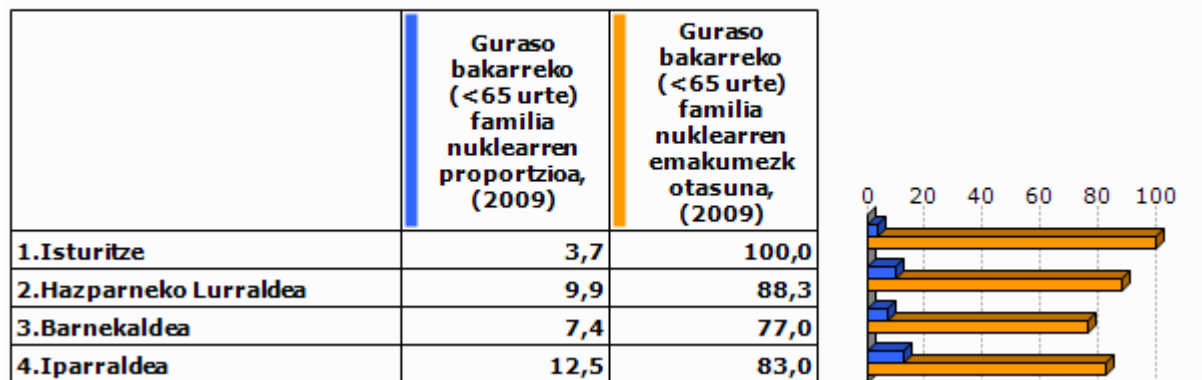

Unit.: %
INSEE, 2009

	1.Isturitze	2.Hazparneko Lurraldea	3.Barnekaldea	4.Iparraldea
Guraso bakarreko haur kopurua (0-24 urte bitartean), (2009)	8	514	931	11 658

Unit.: Kopuru gordina
INSEE, 2009

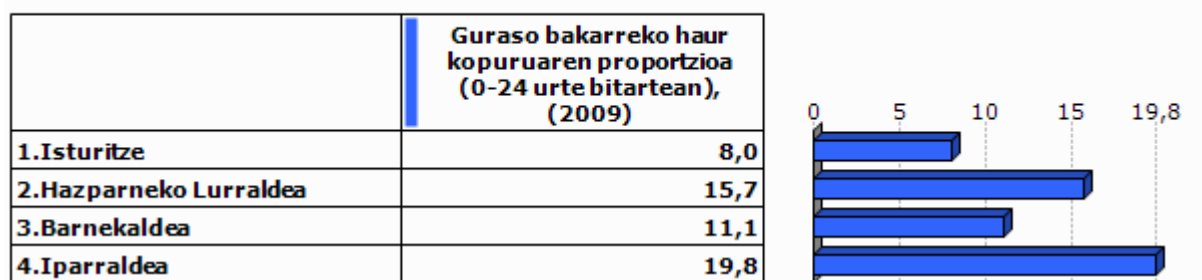

Unit.: %
INSEE, 2009

3. Jarduera ekonomikoa

3.1 Ehun ekonomikoa

	1.Isturitze	2.Hazparneko Lurraldea	3.Barnekaldea	4.Iparaldea	5.Euskal Herria
Establezimendu kopurua (2013-01)	22	805	3 839	22 899	243 998

Unit.: Kopuru gordina
SIRENE, DIRAE eta CAMERDATA, 2013-01

	Lehen sektoreko establez imenduen proportzioa (2013-01)	Industria sektoreko establez imenduen proportzioa (2013-01)	Eraikuntza sektoreko establez imenduen proportzioa (2013-01)	Zerbitzuen sektoreko establez imenduen proportzioa (2013-01)
1.Isturitze	22,7	36,4	4,5	36,4
2.Hazparneko Lurraldea	15,4	9,4	10,6	64,6
3.Barnekaldea	24,5	10,7	7,3	57,5
4.Iparaldea	6,3	6,1	8,0	79,6
5.Euskal Herria	3,3	8,3	13,9	74,5

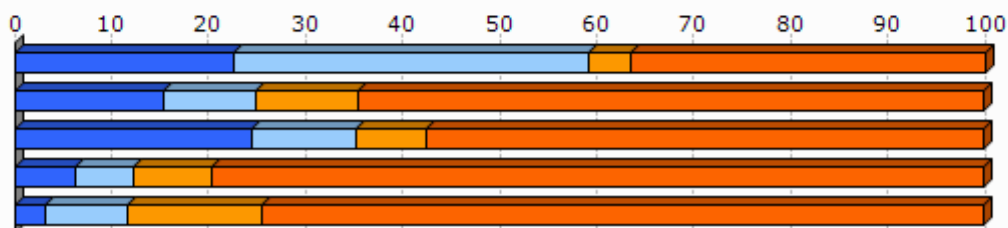

Unit.: %
SIRENE, DIRAE eta CAMERDATA, 2013-01

	Establezimenduen bertakotutze tasa (2013-01)
1.Isturitze	100,0
2.Hazparneko Lurraldea	97,1
3.Barnekaldea	96,3
4.Iparaldea	89,8
5.Euskal Herria	90,6

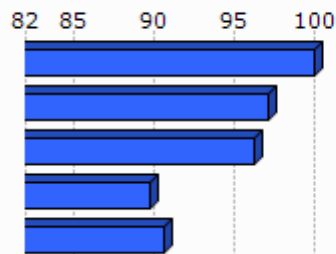

Unit.: %
SIRENE, DIRAE eta CAMERDATA. Ekoizpen propioa., 2013-01

	Jarduera industrialeko teknologia maila handia (2013-01)	Jarduera industrialeko teknologia maila ertain-handia (2013-01)	Jarduera industrialeko teknologia maila ertain-txikia (2013-01)	Jarduera industrialeko teknologia maila txikia (2013-01)
1.Isturitze	1,3			
2.Hazparneko Lurraldea	2,5	6,7	48,9	42,2
3.Barnekaldea	1,0	2,5	22,7	73,9
4.Iparraldea	1,8	10,2	24,8	63,2
5.Euskal Herria	1,8	15,6	44,0	38,6

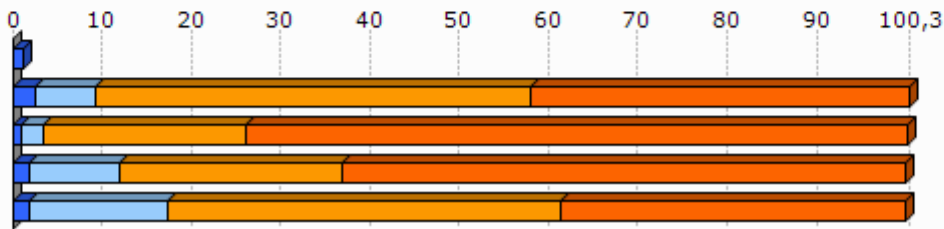

Unit.: %
SIRENE, DIRAE eta CAMERDATA, 2013-01

3.2 Giza lan eskua

	Biztanleria aktiboaren egituraren indizea (2009)	Hurrengo hamarkadan erretiroa hartu behar duen langilegoa (2009)
1.Isturitze	28,3	38,3
2.Hazparneko Lurraldea	30,3	27,5
3.Barnekaldea	31,3	36,2
4.Iparraldea	32,0	33,5
5.Euskal Herria		13,3

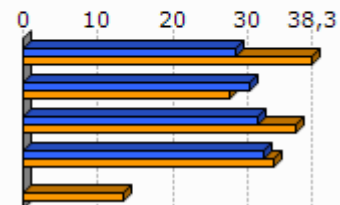

Unit.: %
INSEE eta INE, 2009

	Udalerrian bizi diren landunak, udalerriko lanpostuekiko (2009)	Udalerrian bizi eta lan egiten duten landunak, udalerriko landunekiko (2009)
1.Isturitze	-39,6	44,4
2.Hazparneko Lurraldea	-32,4	31,5
3.Barnekaldea	-9,4	40,3
4.Iparraldea	0,3	37,0

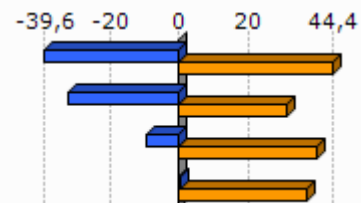

Unit.: %
INSEE, 2009

Egileak: Txomin Poveda eta Asier Otxoa de Retana

	Tokiko ekonomiara bideratutako enplegua (2009)	Tokiko ekonomiara bideratutako enpleguaren hazkundera (1999/2009)
1.Isturitze	71,0	21,5
2.Hazparneko Lurraldea	54,3	-3,7
3.Barnekaldea	54,9	-4,4
4.Iparraldea	70,2	-2,1

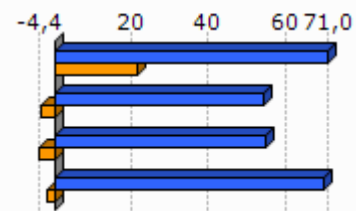

Unit.: %
INSEE, 1999/2009

	Ekintzailetasun ekonomikoaren tasa (2013-01)
1.Isturitze	63,6
2.Hazparneko Lurraldea	91,2
3.Barnekaldea	89,0
4.Iparraldea	84,0
5.Euskal Herria	84,0

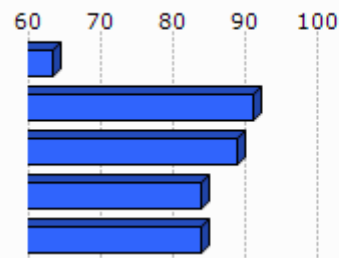

Unit.: %
SIRENE, DIRAE eta CAMERDATA, 2013-01

	Autonomoen tasa (2013-01)
1.Isturitze	20,4
2.Hazparneko Lurraldea	19,1
3.Barnekaldea	27,9
4.Iparraldea	17,7
5.Euskal Herria	19,0

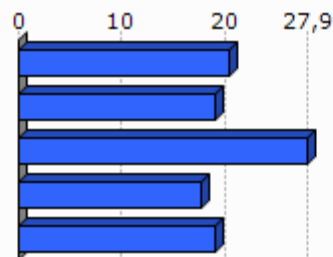

Unit.: %
SIRENE eta Espainiako Enplegu eta Gizarte Segurantzza Ministerioa. Ekoizpen propioa., 2013-01

3.3 Laborantza

	Ustiategi kopurua (2010)	Ustiategiaren hazkundera (2000/10)
1.Isturitze	21	-1
2.Hazparneko Lurraldea	527	-133
3.Barnekaldea	2 863	-445
4.Iparraldea	4 453	-1 415
5.Euskal Herria	37 090	-34 609

Unit.: Kopuru gordina
Frantziako Laborantza, Nekazaritzako Elikagaien eta Basoen Ministerioa eta INE, 2000/10

	Ustiatgien hazkundera (2000/10), (Unit.: %)	Bataz besteko produkzio gordina ustiategiko (2010)
1.Isturitze	-4,5	73,4
2.Hazparneko Lurraldea	-20,2	68,3
3.Barnekaldea	-13,5	51,8
4.Iparraldea	-25,6	49,7
5.Euskal Herria	-48,3	

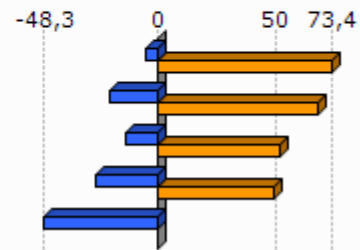

Unit.: K€

Frantziako Laborantza, Nekazaritzako Elikagaien eta Basoen Ministerioa eta INE, 2000/10

Frantziako Laborantza, Nekazaritzako Elikagaien eta Basoen Ministerioa, 2010

	Ustiatgien bataz besteko NAE azalera (2010)	NAE azaleraren hazkundera (2000/10)
1.Isturitze	33,0	-18,6
2.Hazparneko Lurraldea	27,8	-6,8
3.Barnekaldea	31,4	-6,9
4.Iparraldea	28,1	-9,6
5.Euskal Herria	23,5	-13,7

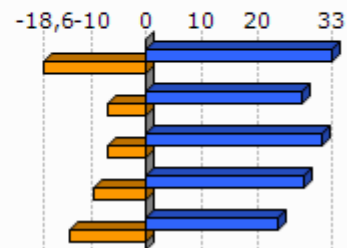

Unit.: Unit.: Ha/ustiategiko; %

Frantziako Laborantza, Nekazaritzako Elikagaien eta Basoen Ministerioa eta INE, 2000/10

	Oinordegabeko 50 urtetik gorako ustiategi-buruak (2010)
1.Isturitze	19,0
2.Hazparneko Lurraldea	32,1
3.Barnekaldea	23,4
4.Iparraldea	27,9

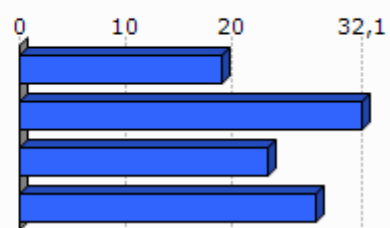

Unit.: %

Frantziako Laborantza, Nekazaritzako Elikagaien eta Basoen Ministerioa, 2010

4. Lurralde antolamendua eta hirigintza

4.1 Lurralde antolamendua

	NATUR A2000 eremua (2013-05)	ZNIEFF I eremua (2010)	ZNIEFF II eremua (2010)
1.Isturitze	3,3	10,8	34,3
2.Hazparneko Lurraldea	11,4	9,4	18,1
3.Barnekaldea	24,8	6,3	38,2
4.Iparraldea	23,9	6,0	33,1

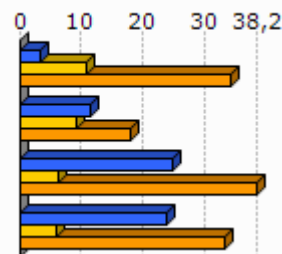

Unit.: %

Frantziako Ekologia, Garapen Iraunkorra eta Energiaren Ministerioa , 2013/05 eta 2010

	Lurraren artifizializazioa (%), 2006
1.Isturitze	1,8
2.Hazparneko Lurraldea	3,0
3.Barnekaldea	1,4
4.Iparraldea	6,6
5.Euskal Herria	2,5

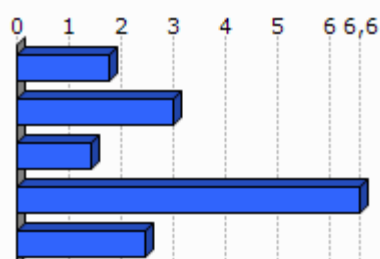

Unit.: %

Corine Land Cover, 2006

	1.Isturitze
Lur artifizializazioaren hazkundera (1990/2000)	0,0
Lur artifizializazioaren hazkundera (2000/06)	> -0,1

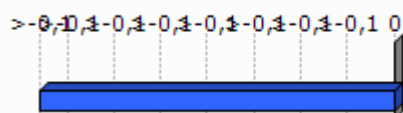

Unit.: %

Corine Land Cover, 1990/2000 eta 2000/2006

	PLHaren presentzia (2011)	Hirigintza arautzeko planen presentzia (2011)
1.Isturitze	EZ	CarteCom (Onartua) - PLU (Egiten)

Unit.: Bai/Ez; presentzia eta tipologia; Bai/Ez

DATAR, 2011

DGALN, 2013

	2.Hazparneko Lurraldea	3.Barnekaldea	4.Iparaldea
Hirigintza dokumenturik gabeko herriak (%), (2011)	10,0	47,8	35,2
Lurralde Koherentziarako Plana duten herriak (%), (2013)	100,0	7,1	33,3
PLHa duten herriak (%), (2011)	0,0	0,9	6,3

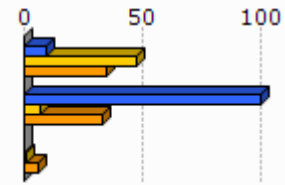

Unit.: %
 DATAR, 2011
 DGALN, 2013

4.2 Hirigintza

	Baimendutako etxebizitza eraikuntzen batz besteko kopurua urtero (2002/07)	Baimendutako etxebizitza eraikuntzen batz besteko kopurua urtero (2008/12)
1.Isturitze	4	8
2.Hazparneko Lurraldea	157	132
3.Barnekaldea	497	619
4.Iparaldea	3 223	3 071
5.Euskal Herria	33 607	19 397

Unit.: Kopuru gordina
 Frantziako Ekologia, Garapen Iraunkorra eta Energiaren Ministerioa eta Espainiako Sustapen Ministerioa, 2002/07 eta 2008/2012

	Baimendutako etxebizitza eraikuntzen batz besteko azalera urtero (2002/07)	Baimendutako etxebizitza eraikuntzen batz besteko azalera urtero (2008/12)
1.Isturitze	677	988
2.Hazparneko Lurraldea	17 854	14 563
3.Barnekaldea	60 953	62 185
4.Iparaldea	310 544	275 668
5.Euskal Herria	2 974 544	1 829 868

Unit.: m2
 Frantziako Ekologia, Garapen Iraunkorra eta Energiaren Ministerioa eta Espainiako Sustapen Ministerioa, 2002/07 eta 2008/2012

5. Etxebizitza

	Etxebizitza parkearen hazkundera (1999/2009)	Bigarren etxebizitzaren hazkundera (1999/2009)
1.Isturitze	28,1	-25,0
2.Hazparneko Lurraldea	27,8	13,0
3.Barnekaldea	14,8	32,7
4.Iparraldea	19,0	34,3
5.Euskal Herria	15,7	1,4

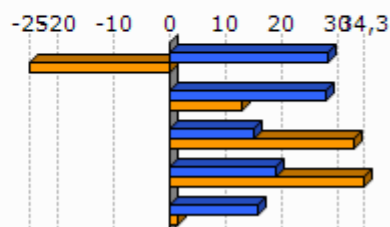

Unit.: %
INSEE eta INE, 1999/2009

	Bigarren etxebizitzaren presentzia (2009)	Etxebizitza hutsen presentzia (2009)
1.Isturitze	12,8	7,3
2.Hazparneko Lurraldea	5,6	7,5
3.Barnekaldea	13,8	7,2
4.Iparraldea	20,8	4,3
5.Euskal Herria	7,2	8,3

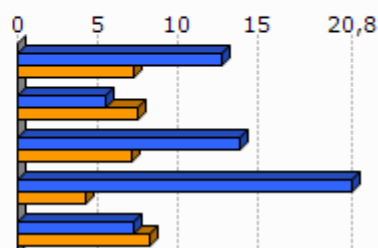

Unit.: %
INSEE eta INE, 2009

	Etxebizitzaren batz besteko prezioa (2013)
1.Isturitze	2 210
2.Hazparneko Lurraldea	2 118
3.Barnekaldea	1 704
4.Iparraldea	2 024
5.Euskal Herria	2 565

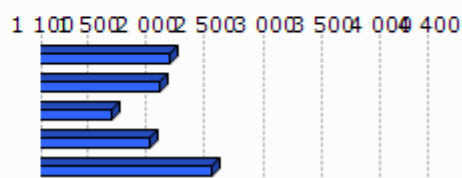

Unit.: €/m²
Ekoizpen propioa, 2013
* Euskal Herria: Zazpi hiriburu eta 25.000 biztanletik gorako udalerrien batz bestekoa.

	Etxebizitza sozialen tasa (datu ofiziala), (2009)	Etxebizitza sozialen tasa (guztizko etxebizitza parkearekiko), (2009)
1.Isturitze		0,0
2.Hazparneko Lurraldea		2,2
3.Barnekaldea		1,4
4.Iparraldea		6,8

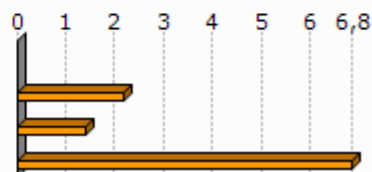

Unit.: %

Lurralde berdintasuna eta etxebizitzaren ministerioa, 2009
Akitaniako DREAL eta INSEE. Ekoizpen propioa., 2009

	Etxebizitza soziala kopuruaren batz besteko hazkundera (2001/07)	Etxebizitza soziala kopuruaren batz besteko hazkundera (2008/10)
1.Isturitze	0,0	0,0
2.Hazparneko Lurraldea	0,0	7,0
3.Barnekaldea	4,7	0,0
4.Iparraldea	108,0	269,0

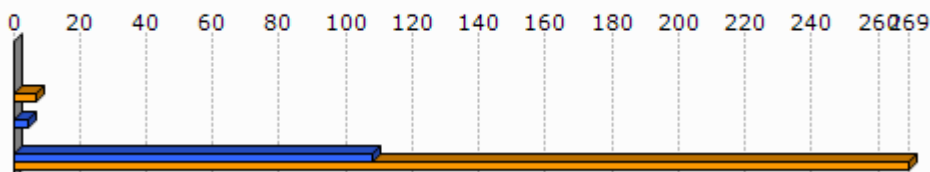

Unit.: urteko batz besteko kopurua
DREAL Aquitaine, 2001/07 eta 2008/2010

6. Azpiegitura eta zerbitzuen irisgarritasuna

	Garraio publikoaren lotura kopurua (2013)
1. Isturitze	0,0
2. Hazparneko Lurraldea	0,3
3. Barnekaldea	0,4
4. Iparraldea	0,7

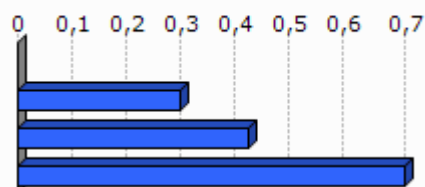

Unit.: Kopuru gordina
Ekoizpen propioa, 2013

	1. Isturitze	2. Hazparneko Lurraldea	3. Barnekaldea	4. Iparraldea	5. Euskal Herria
Osasun zentro azpiegitura gertuenera errepide bidezko distantzia (2012)	11,4	9,7	10,6	9,2	2,7
Ospital gertuenera errepide bidezko distantzia (2012)	20,0	14,8	9,5	9,4	2,2
Txikizkako merkataritza gertuenera errepide bidezko distantzia (2012)	3,2	1,7	3,2	2,5	1,3
Janarizko txikizkako merkataritza gertuenera errepide bidezko distantzia (2012)	3,2	2,1	3,6	2,9	2,4
Finantza bulego gertuenera errepide bidezko distantzia (2012)	11,4	9,7	8,2	7,3	3,7

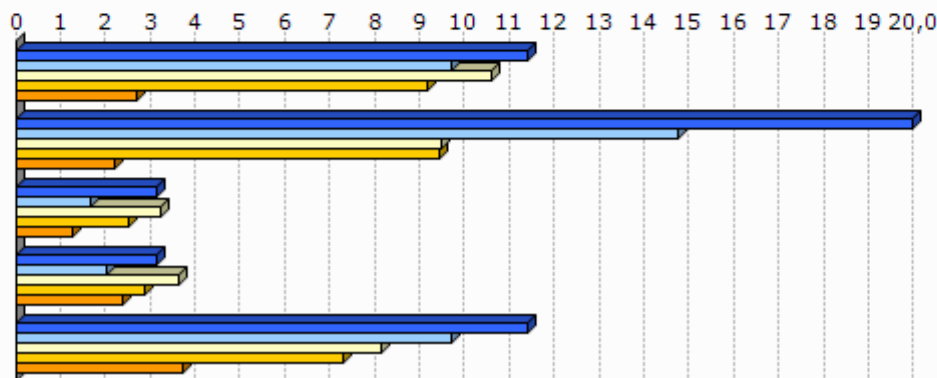

Unit.: Km.

INSEE, Nafarroako Gobernua, EUSTAT, Nafarroako Datu Espazialen Azpiegitura eta Espainiako Sustapen Ministerioa. Ekoizpen propioa., 2012

INSEE, EUSTAT eta Nafarroako Datu Espazialen Azpiegitura. Ekoizpen propioa., 2012

INSEE, EUSTAT, CAMERDATA eta Espainiako Sustapen Ministerioa. Ekoizpen propioa., 2012

INSEE, EUSTAT, CAMERDATA eta Espainiako Sustapen Ministerioa. Ekoizpen propioa., 2012

INSEE, EUSTAT eta CAMERDATA. Ekoizpen propioa., 2012

7.Tokiko fiskalitate zuzena

	Etxebizitzei ezarritako zerga (TH), (2012)	Eraikitako lurri ezarritako zerga (TFB), (2012)	Eraiki gabeko lurri ezarritako zerga (TFNB), (2012)	Enpresei ezarritako zerga (CFE), (2012)
1.Isturitze	16,0	6,0	37,0	23,4
2.Hazparneko Lurraldea	17,1	9,2	32,5	23,2
3.Barnekaldea	13,9	8,7	32,4	22,2
4.Iparraldea	14,0	9,3	32,2	22,3
Hazparneko Lurraldeko fiskalitate zuzena	2,6	1,5	4,6	3,2

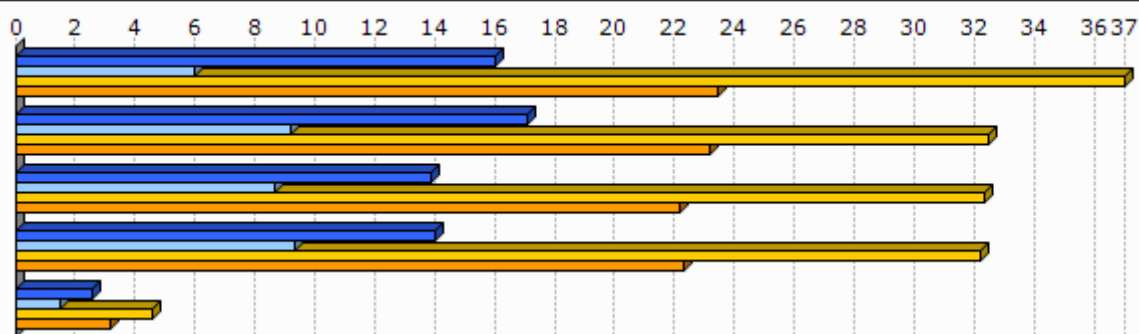

Unit.: %

Kondu publikoen, aurrekontuaren eta estatu erreformaren ministerioa, 2012

	1.Isturitze
Eraiki gabeko lurri ezarritako zergaren urteko batz besteko hazkundea (TFNB) (2008/12)	1,2
Eraikitako lurri ezarritako zergaren urteko batz besteko hazkundea (TFB) (2008/12)	0,0
Etxebizitzei ezarritako zergaren urteko batz besteko hazkundea (TH) (2008/12)	20,4

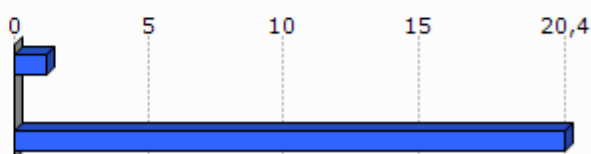

Unit.: %

Kondu publikoen, aurrekontuaren eta estatu erreformaren ministerioa, 2008/12

8. Tokiko nortasuna eta joera politikoa

8.1 Tokiko nortasuna

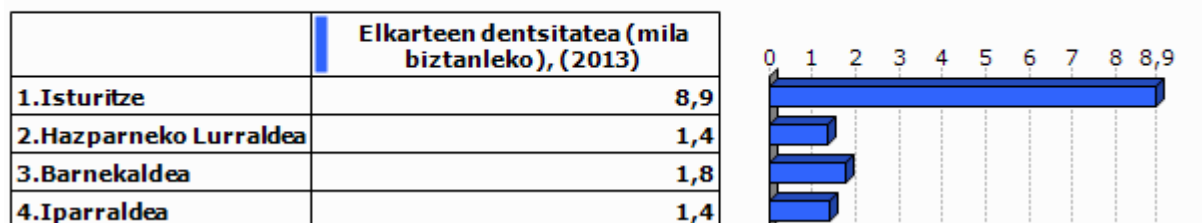

Unit.: ‰
INSEE. Ekoizpen propioa., 2013

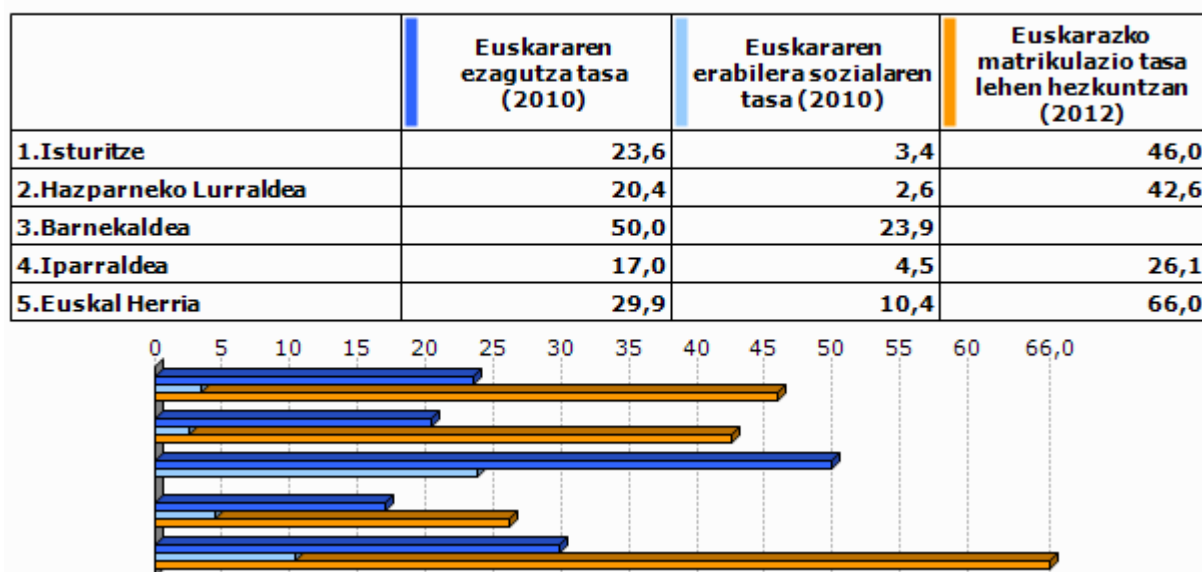

Unit.: ‰
Euskal Herriko Hizkuntza Adierazle Sistema (EAS), INSEE, EUSTAT, INE eta Nafarroako Estatistika Zerbitzua., 2010
Pirinio Atlantikoetako Hezkuntza Nazionalaren Departamentu Zerbitzua, EUSTAT eta Nafarroako Gobernu., 2012

	1.Isturitze	2.Hazparneko Lurraldea	3.Barnekaldea	4.Iparaldea	5.Euskal Herria
Euskarazko Haur Hezkuntza-Lehen Hezkuntza azpiegitura gertuenera errepide bidezko distantzia (2012)	3,2	3,9	14,7	12,2	7,4
Haur Hezkuntza-Lehen Hezkuntza azpiegitura gertuenera errepide bidezko distantzia (2012)	0,0	0,0	1,2	0,9	2,3
Euskarazko bigarren hezkuntzako azpiegitura gertuenera errepide bidezko distantzia (2012)	20,0	16,4	25,3	21,2	19,0
Bigarren hezkuntzako azpiegitura gertuenera errepide bidezko distantzia (2012)	11,4	9,7	7,4	6,9	1,6
Euskaltegi gertuenera errepide bidezko distantzia (2012)	11,4	8,4	10,7	9,4	9,7

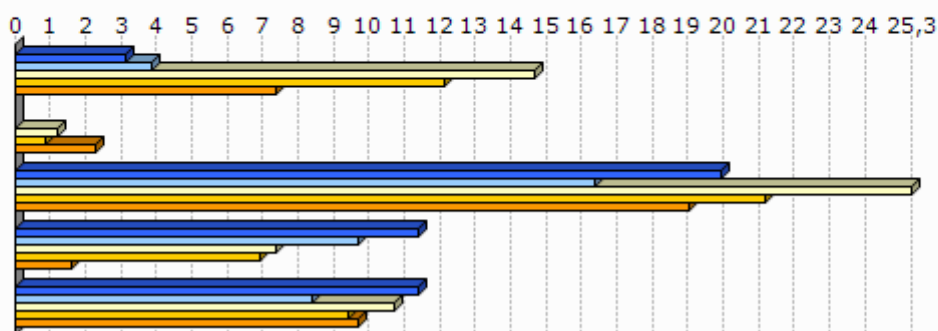

Unit.: Km.

Seaska, INSEE, Nafarroako Gobernua, EUSTAT eta Espainiako Sustapen Ministerioa. Ekoizpen propioa., 2012
INSEE, Nafarroako Gobernua, EUSTAT, Nafarroako Datu Espazialen Azpiegitura eta Espainiako Sustapen Ministerioa. Ekoizpen propioa., 2012

INSEE, Nafarroako Gobernua, EUSTAT eta Espainiako Sustapen Ministerioa. Ekoizpen propioa., 2012

INSEE, EUSTAT eta Nafarroako Datu Espazialen Azpiegitura. Ekoizpen propioa., 2012

AEK, HABE, IKA eta bilaketa propioa. Ekoizpen propioa., 2012

8.2 Joera politikoa

	2008ko udal hauteskundeetako abstentzio maila
1.Isturitze	12,0
2.Hazparneko Lurraldea	15,4
3.Barnekaldea	14,4
4.Iparaldea	30,7

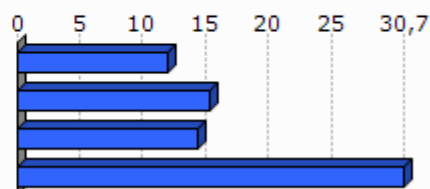

Unit.: %

Frantziako Barne Ministerioa, 2008

	1.Isturitze	2.Hazparneko Lurraldea	3.Barnekaldea	4.Iparraldea
Eskualdeko hauteskundeetako abstentzioaren bilakaera (2004/10)	5,9	112,6	39,8	35,1
Legebiltzarreko hauteskundeetako abstentzioaren bilakaera (2007/12)	-8,9	14,8	6,2	6,8
Lehendakaritza hauteskundeetako abstentzioaren bilakaera (2007/12)	26,5	33,3	24,7	31,5
Europar legebiltzarreko hauteskundeetako abstentzioaren bilakaera (2004/09)	20,7	-6,5	-3,4	-0,2

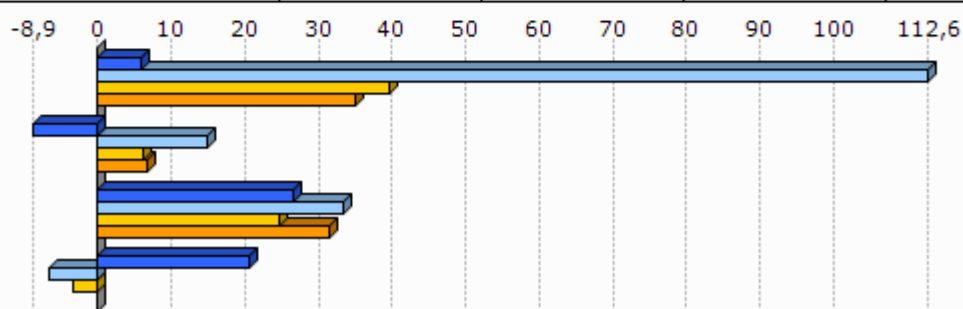

Unit.: %

Frantziako Barne Ministerioa, 2004/12

	Ezker muturreko alderdien hauteskundeetan batz besteko presentzia	Ezkerreko alderdien hauteskundeetan batz besteko presentzia	Alderdi abertzaleen hauteskundeetan batz besteko presentzia	Eskuineko alderdien hauteskundeetan batz besteko presentzia	Eskuin muturreko alderdien hauteskundeetan batz besteko presentzia
1.Isturitze	6,3	29,6	23,6	34,0	3,6



Unit.: %

Frantziako Barne Ministerioa. Ekoizpen propioa., 2008/12

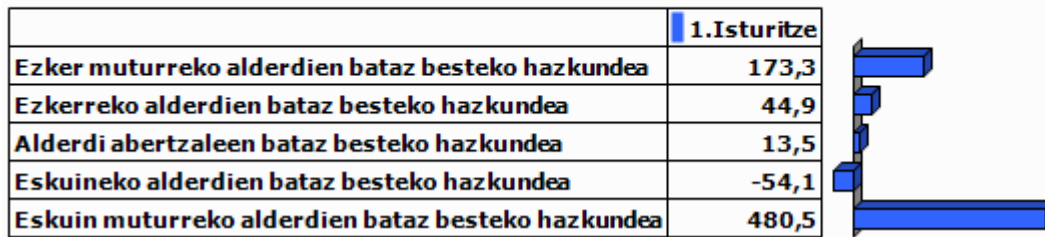

Unit.: %

Frantziako Barne Ministerioa. Ekoizpen propioa., 2001/12

9.0 harrak

GAZTEEN ETA EMAKUMEZKO GAZTEEN IRAUTE TASA

Gazteen iraute tasak eta emakumezko gazteen iraute tasak azken hamarkadako gazte kopuruaren hazkundera neurtzen dute. 1999 urteko 10 eta 19 urte bitarteko (emakumezko) gazteen kopurua 2009 urteko 20 eta 29 urte bitarteko (emakumezko) gazteen kopuruarekin alderatuz ekoizturiko adierazlea da, kasu bietan. Saldo positiboak zein negatiboak (emakumezko) gazteen erakartzea zein ihesa aditzera ematen digute.

LANGABEZIA

Enplegu bulegoetan langabetu gisa (A kategoria, Pôle emploi-ren sailkapenaren arabera) erregistraturiko pertsona kopurua aditzera ematen du.

Enplegua sustatzeko instituzioetan langabetu gisa erregistratzeko bi arrazoi erakusten dira hemen:

- Lan kaleratzeagatik: Arrazoi ezberdinetatik eratorri daitekeen egoera.
- Lan kontratu bukaeragatik: Epe mugatuko kontratu baten amaiera dela medio.

Badira langabetu gisa erregistratua egoteko egoera mota gehiago, hala nola, dimisioak eta lehenengo aldiz lan merkatura gerturatzen direnak, baina ez ditugu txostenean erantsi langabetu kopuru txikiak barnebiltzen baitituzte.

FORMAZIOA

Gizartearen formazioa INSEEren sailkapenean oinarritua dago baina hemen zabalago lantzen da. Ondorioz, 15 urtetik gorako jendetzak lortutako maila altueneko diploma aztertzen da hurrengo taulan ageri den baliokidetzen arabera:

GAINDEGIAko nomenklatura	INSEE ko nomenklatura
Diploma profesionalik gabeko biztanleria (% 15+ urte)	Pas de scolarité Aucun diplôme mais scolarité jusqu'en école primaire ou au collège Aucun diplôme mais scolarité au-delà du collège
Diploma gorenatzat, teknikalari diploma oinarritzkoa duen biztanleria (% 15+ urte)	Certificat c'études primaires BEPC, brevet élémentaire, brevet des collèges Certificat c'aptitudes professionnelles, brevet de compagnon Brevet d'études professionnelles
Diploma gorenatza, batxilergoa duen biztanleria (% 15+ urte)	Baccalauréat général, brevet supérieur Bac technologique ou professionnel, brevet professionnel ou de technicien, BEC, BEI, BEH, capacité en droit
Diploma gorenatza, goi mailako ikasketetako diploma duen biztanleria (% 15+ urte)	Diplôme universitaire de 1er cycle, BTS, DUT, diplôme des professions sociales ou de santé, d'infirmière(ier) Diplôme universitaire de 2ème ou 3ème cycle (y compris médecine, pharmacie, dentaire), diplôme d'ingénieur, d'une grande école, doctorat, etc.

ERRENTA

INSEEk udalerrri mailan errentaren datuak udalerrri handientzat soilik argitaratzen ditu sekretu estatistikoa dela medio. Hori dela eta, maiz ez dago udalerrri mailako daturik tauletan.

Kontsumo Unitatea (KU)

Errentaren inguruko datuak *Kontsumo Unitatearen* (Unité de Consommation–UC) arabera ageri dira.

Kontsumo Unitatea Ekonomi Lankidetzaren eta Garapenerako Erakundeak (ELGE) definitutako koefiziente batzuen arabera etxalde bakoitzean diren pertsonen kontsumoaren ponderazioz sortutako unitatea da. Koefiziente horiek honakoak dira:

- 1: etxaldeko lehen helduarentzat
- 0.5: hamalau urtetik gorako beste pertsonentzat
- 0.3: hamalau urtetik beherako haurrentzat

Errentaren datuak *Kontsumo Unitatean* arabera ematearen helburua etxaldeen arteko konposizio desorekak neutralizatzea da.

Mediana, dezilak eta errenta dezilen arteko distantzia

Errenta mediana eta errentaren lehen eta bederatzigarren dezila ageri da tauletan. Medianak errentaren arabera tamaina bereko bi multzotan banatzen du populazioa eta dezilek hamar zatitan banatzen dute. Lehen errenta dezilak errenta apalenak aditzera ematen ditu. Errenta dezilen arteko distantziak errenta banaketa desorekatuaren maila neurtzen du.

Errentaren jatorria

Errentaren jatorri posibleak lau dira:

- Lan sariak
- Diru laguntzak: erretiroen diru sartzak, pentsioak...
- Etekinak: horiek dira profesio liberalen diru sartzak
- Besteak (gehienbat ondasuneko diru sartzak): ondasunei esker egindako diru sartzak

ADINEKOAK

- Adinekoen bakartasun maila

Etxean bakarrik bizi den 65 urtetik gorako biztanleria kopurua aditzera ematen du, adin horretako ehun biztanleko.

- Zaharren menpekotasun indizea

65 urtetik gorako biztanleria kopurua aditzera ematen du, hauetaz arduratzeko adinean (15 eta 64 urte bitartean) dagoen ehun biztanleko.

GURASO BAKARREKO FAMILIAK

Familiaren definizioa

- Familia bat: Gutxienez etxalde batean bi pertsonen osatutako nukleo bat da. Honakoak dira aukerak:
 - bikote bat (eta bere haurrak baldin badira)
 - heldu bakar bat bere haurr(ar)ekin
- Familia baten seme/alabak: Pertsona bat familia baten seme edo alaba gisa aintzat hartzeko bikotekide gabe eta etxaldean haur propiorik gabe (baldin baditu) bizi behar da.

Guraso bakarreko familiak

Soilik 65 urte arteko guraso bakarreko familia monoparentalak aintzat hartu ditugu haurren zaintza eta erantzukizunerako zailtasunak izan ditzaketen familia unitateak kuantifikatzeko asmoz. Horrela, guraso bakarreko familietan non zaintza eta erantzukizunak kontrako norabidean izan daitezkeen alboratu ditugu.

JARDUERA EKONOMIKOA

Establezimenduen bertakotze tasa

Establezimenduen bertakotze tasak udalerriko establezimendu guztien artean egoitza nagusia Euskal Herrian dutenen ehunekoa aditzera ematen du.

Tokiko ekonomiara bideratutako enplegua

Ondasun eta zerbitzuen ekoizpenerako maila lokalean aurrera eramaten diren jarduerak dira eta hauen helburua tokiko biztanleen beharrak asetzean datza, izan bertakoa nahiz turista. Guztizko enpleguan tokiko ekonomiara bideratutako enpleguaren ehunekoa adierazten da.

Ekintzailetasun ekonomikoaren tasa

Ekintzailetasun ekonomikoaren tasak udalerriko establezimendu guztien artean egoitza nagusia udalerrian bertan dutenen ehunekoa aditzera ematen du

Biztanleria aktiboaren egituraren indizea

Biztanleria aktiboaren egituraren indizeak 15 eta 39 urte bitarteko ehun biztanle aktiboko 40 eta 64 urte bitarteko biztanle aktibo kopurua esaten digu. Biztanleria aktiboaren egituraren zahartze maila neurtzeko adierazlea da.

TOKIKO FISKALITATE ZUZENA**CFE**

Enpresei doakien zerga *Cotisation Foncière des Entreprises (CFE)* delakoa 2010 urtean ezarritako zerga da.

Herri elkargoen tokiko fiskalitate zuzena

Herri elkargoentzat, bi informazio ezarriak izan dira:

- Lehena, herri elkargoko lurraldean diren udalerrien zergaren bataz bestekoa, herriko etxeak finkatzen duen tasa herri elkargoko testuinguruan ikusteko.
- Bestea, herri elkargoak berak ezartzen duen zerga, informazio gehigarri bezala jarria ageri dena.

HAUTESKUNDEAK**Aintzat harturiko hauteskundeak**

Udalerrri mailako joera politikoaren azterketarako hauteskunde ezberdinetan lehen itzuliko emaitzak baliatuak izan dira. Horretarako, aniztasun politiko zabala erakusten duten hauteskundeak aintzat hartu dira. Hauteskunde mota bakoitzean izandako bilakaeraren neurketarako hauteskunde mota bakoitzeko azken bi deialdiak kontutan hartu dira.

Hona erabiliak izan diren hauteskundeak:

2001eko Udal hauteskundeen lehen itzulia	2008ko Udal hauteskundeen lehen itzulia
2007ko legebiltzarreko hauteskundeen lehen itzulia	2012ko Legebiltzarreko hauteskundeen lehen itzulia
2004ko Europar legebiltzarreko hauteskundeen lehen itzulia	2009ko Europar legebiltzarreko hauteskundeen lehen itzulia

Udalerrriko hauteskundeen kasuan, soilik 3.500 biztanletik gorako udalerrien emaitzak kontutan izan dira kopuru horren azpitik diren udalerrietan Frantziako hauteskunde sisteman indarrean den "panachage" delakoak ezinezkoa egiten baitu hautagaiak blokeen sailkapenetan txertatzea.

Alderdien sailkapena

Hauteskundeetan aurkezturiko hautagai zein alderdiak bost bloke handietan sailkatu ditugu joera politikoaren izaera zein honen bilakaera modu sintetikoan laburbiltzeko. Hurrengo taulan bost bloke horietan barnebildutako hautagaitzak zehaztuak dira eta ondoan hauteskunde bakoitzean hauentzat Frantziako Barne Ministerioak darabiltzan nomenklatura ageri da. ECO izen generikoa dutenak talde ezberdinetan banatuak izaten ahal dira hautagaiaren iritzi politikoaren arabera.

KODEA		IZENA	UDAL01	UDAL08	LEGISL07	LEGISL12	EUROP04	EUROP09	
Ezker muturra	Ezker antikapitalista / komunista	Liste d'extrême-gauche	LXG	LEXG		EXG	LXG	LEXG	
		LCR/FO/NPA			EXG				
		Liste du Parti Communiste			COM		LPC		
		Lutte Ouvrière			EXG				
		Liste du PCF et du Parti de gauche						LCOP	
		Parti de Gauche							
Ezkerra	Beste	Eric Pététin				ECO			
	Ekologistak	Liste Europe Ecologie les Verts			VEC	VEC			
		Liste des Verts	LVE				LVE	LVEC	
		Patit de la Nation Occitana			ECO				
	Ezker liberala	Liste du Parti socialiste		LSOC	SOC	SOC	LPS	LSOC	
	Ezker zentristak	Parti Radical de Gauche							
Ezkerreko besteak	Ezkerreko besteak	Liste Union de la Gauche		LUG					
		Liste divers gauche	LDG	LDVG		DVG			
		Liste de Gauche	LGA				LDVG		
Abertzaleak	Abertzaleak	Liste régionaliste (EHBAI, EHA, EAJ-PNB, ...)	LRG	LREG	REG	REG	LRG	LREG	
Eskuina	Besteak	Autre liste				AUT		LAUT	
		Alliance écologique indépendante				ECO			
		MHAN			ECO				
		Liste Divers	LDV				LDV		
	Zentrista kontserbadorea	Liste Chasse-Pêche-Nature et Traditions			CPNT		LCP		
	Eskuineko zentristak	Eskuineko zentristak	Liste centre-MoDem		LCMD	UDFD		LCMD	
			Liste le centre pour la france				CEN		
			Liste UDF					LUDF	
	Eskuineko bestak	Eskuineko bestak	Liste divers droite	LDD	LDVD	DIV	DVD	LDD	LDVD
			Liste de droite	LDR					
Zentristak eta eskuin liberala	Zentristak eta eskuin liberala	Parti Radical Valoisien				PRV			
		Liste Majorité-Centristes		LMC					
		Majorité-Nouveau Centre							
Eskuin liberala	Eskuin liberala	Liste de la majorité présidentielle (UMP)		LMAJ	UMP	UMP	LUMF	LMAJ	
Eskuin muturra	Eskuin muturra	Liste du Front national			FN	FN	LFN	LFN	
		Liste d'extrême-droite					LXD	LEXD	

Hauteskunde emaitzen kalkulua

Bloke bakoitzeko bozka kopurua zenbatua izan da hauteskunde guztietan eta bakoitzaren pisua ehunekotan kalkulatu da (guztizko bozkekiko). Hortik bi operazio egin dira:

- Bloke bakoitzak hauteskunde mota bakoitzeko azken hauteskundeetan izandako bozka ehunekoen batz bestekoa. Hauteskunde horiek honakoak dira: 2008 urteko udal hauteskundeak, 2012 urteko Frantziako Legebiltzarreko hauteskundeak eta 2009 urteko Europar Legebiltzarreko hauteskundeak.

- Bestalde, bloke bakoitzak aurreko hauteskunde mota bakoitzeko izandako presentziaren hazkundera kalkulatu izan da. Azkenik, hazkundera horien batz bestekoa kalkulatu izan da.

10.E

ranskina: Adierazle zerrenda

Biztanleria osoa (p. munic.)
Biztanleriaren hazkundera (p. munic.) 2006/09
Biztanleriaren hazkundera (p. munic.) 1999/2009
Amatasun indizea
Bizitza proiektuak garatzeko adinekoren iraute eta erakargarritasun tasa
Friz indizea
Zahartze indizea
Emakumezkotasun indizea (15-64)
Jarduera tasa
Emakumezkoen jarduera tasa
Biztanleria aktiboaren hazkundera (1999/2009)
Langabetu kopurua
Langabetuen hazkundera (2007/11)
Emakumezko langabetuak, langabetu guztiekiko
50 eta + urteko langabetuak, langabetu guztiekiko
50 eta + urteko langabetuen hazkundera (2007/11)
Lan-kaleraketagatik langabezia egoeran
Kontratu amaieragatik langabezia egoeran
Laborari aktiboaren presentzia
Laborari aktiboaren hazkundera (1999/2009)
Enpresa buru, artisau eta merkatari aktiboaren presentzia
Enpresa buru, artisau eta merkatari aktiboaren hazkundera (1999/2009)
Kudeatzaile eta lanbide intelektuak aktiboaren presentzia
Kudeatzaile eta lanbide intelektuak aktiboaren hazkundera (1999/2009)
Tarteko lanbideak aktiboaren presentzia
Tarteko lanbideak aktiboaren hazkundera (1999/2009)
Enpleguak aktiboaren presentzia
Enpleguak aktiboaren hazkundera (1999/2009)
Langileak aktiboaren presentzia
Langileak aktiboaren hazkundera (1999/2009)
Diploma profesionalik gabeko biztanleriaren presentzia
Teknikalari diploma oinarrikoa duen biztanleriaren presentzia
Batxilergoa duen biztanleriaren presentzia
Goi mailako ikasketetako diploma duen biztanleriaren presentzia
Errenta mediana (kontsumo unitateko)
Errentaren lehen dezila (kontsumo unitateko)
Errentaren bederatzigarren dezila (kontsumo unitateko)
Errenta dezilen arteko distantzia (kontsumo unitateko)
Lan-sariak guztizko errentan
Diru laguntzak guztizko errentan
Etekinak guztizko errentan
Besteak (gehienbat ondasuneko diru sartzak) guztizko errentan
Bataz besteko lan-saria orduko (denb. osoko lanaldian)
Emakumezkoen lan-saria gizonenakiko (denb. osoko lanaldian)
Bataz besteko lan sariaren hazkundera (denb. osoko lanaldian)
Gazteen iraute tasa
Emakumezko gazteen iraute tasa
Gazte langabetuak (<25 urte) langabetu guztiekiko
Gazte langabetuen hazkundera (<25 urte)
Gizonezko gazteen (18-25) bataz besteko lan-saria orduko (denb. osoko lanaldian)
Emakumezko gazteen (18-25) bataz besteko lan-saria orduko (denb. osoko lanaldian)

65 urtetik gorako biztanleak etxean bakarrik
75 urtetik gorako biztanleak etxean bakarrik
Adineko biztanleen bakartasun maila (>65 urte)
Zaharren menpekotasun indizea
Guraso bakarreko (<65 urte) familia nuklearrak
Guraso bakarreko (<65 urte) familia nuklearren proportzioa
Guraso bakarreko (<65 urte) familia nuklearren emakumezotasuna
Guraso bakarreko haur kopurua (0-24 urte bitartean)
Guraso bakarreko haur kopuruaren proportzioa (0-24 urte bitartean)
Establezimendu kopurua
Lehen sektoreko establezimenduen proportzioa
Industria sektoreko establezimenduen proportzioa
Eraikuntza sektoreko establezimenduen proportzioa
Zerbitzuen sektoreko establezimenduen proportzioa
Establezimenduen bertakotutze tasa
Jarduera industrialeko teknologia maila handia
Jarduera industrialeko teknologia maila ertain-handia
Jarduera industrialeko teknologia maila ertain-txikia
Jarduera industrialeko teknologia maila txikia
Biztanleria aktiboaren egituraren indizea
Hurrengo hamarkadan erretiroa hartu behar duen langilegoa
Udalerrian bizi diren landunak, udalerriko lanpostuekiko
Udalerrian bizi eta lan egiten duten landunak, udalerriko landunekiko
Tokiko ekonomiara bideratutako enplegua
Tokiko ekonomiara bideratutako enpleguaren hazkundea (1999/2009)
Ekintzailetasun ekonomikoaren tasa
Autonomoen tasa
Ustiategi kopurua
Ustiategien hazkunde gordina (2000/10)
Ustiategien hazkundea (2000/10)
Ustiategien batz besteko NAE azalera
NAE azaleraren hazkundea (2000/10)
Batz besteko produkzio gordina ustiategiko
Oinordegabeko 50 urtetik gorako ustiategi-buruak
NATURA 2000 eremua
ZNIEFF I eremua
ZNIEFF II eremua
Lurraren artifizializazioa
Lur artifizializazioaren hazkundea (2000/06)
Lur artifizializazioaren hazkundea (1990/2000)
PLHaren presentzia
PLHa duten herriak (%)
Hirigintza arautzeko planen presentzia
Hirigintza dokumenturik gabeko herriak (%)
Lurralde Koherentziarako Planen presentzia (SCOT)
Lurralde Koherentziarako Plana duten herriak (%)
Baimendutako etxebizitza eraikuntzen batz besteko kopurua urtero (2002/07)
Baimendutako etxebizitza eraikuntzen batz besteko kopurua urtero (2008/12)
Baimendutako etxebizitza eraikuntzen batz besteko azalera urtero (2002/07)
Baimendutako etxebizitza eraikuntzen batz besteko azalera urtero (2008/12)
Etxebizitza parkearen hazkundea (1999/2009)
Bigarren etxebizitzaren hazkundea (1999/2009)
Bigarren etxebizitzaren presentzia
Etxebizitza hutsen presentzia

Etxebizitzen batz besteko prezioa
Etxebizitza sozialen tasa (datu ofiziala)
Etxebizitza sozialen tasa (guztizko etxebizitza parkearekiko)
Etxebizitza soziala kopuruaren batz besteko hazkundea (2001/07)
Etxebizitza soziala kopuruaren batz besteko hazkundea (2008/10)
Garraio publikoaren lotura kopurua
Osasun zentro azpiegitura gertuenera errepide bidezko distantzia
Ospital gertuenera errepide bidezko distantzia
Txikizkako merkataritza gertuenera errepide bidezko distantzia
Janarizko txikizkako merkataritza gertuenera errepide bidezko distantzia
Finantza bulego gertuenera errepide bidezko distantzia
Etxebizitzei ezarritako zerga (TH)
Etxebizitzei ezarritako zergaren urteko batz besteko hazkundea (TH) (2008/12)
Eraikitako lurrei ezarritako zerga (TFB)
Eraikitako lurrei ezarritako zergaren urteko batz besteko hazkundea (TFB) (2008/12)
Eraiki gabeko lurrei ezarritako zerga (TFNB)
Eraiki gabeko lurrei ezarritako zergaren urteko batz besteko hazkundea (TFNB) (2008/12)
Enpresei ezarritako zerga (CFE)
Elkarteen dentsitatea (mila biztanleko)
Euskararen ezagutza tasa
Euskararen erabilera sozialaren tasa
Euskarazko matrikulazio tasa lehen hezkuntzan
Euskarazko Haur Hezkuntza-Lehen Hezkuntza azpiegitura gertuenera errepide bidezko distantzia
Haur Hezkuntza-Lehen Hezkuntza azpiegitura gertuenera errepide bidezko distantzia
Euskarazko bigarren hezkuntzako azpiegitura gertuenera errepide bidezko distantzia
Bigarren hezkuntzako azpiegitura gertuenera errepide bidezko distantzia
Euskaltegi gertuenera errepide bidezko distantzia
2008ko udal hauteskundeetako abstentzio maila
Eskualdeko hauteskundeetako abstentzioaren bilakaera (2004/10)
Legebiltzarreko hauteskundeetako abstentzioaren bilakaera (2007/12)
Lehendakaritza hauteskundeetako abstentzioaren bilakaera (2007/12)
Europar legebiltzarreko hauteskundeetako abstentzioaren bilakaera (2004/09)
Ezker muturreko alderdien hauteskundeen batz besteko presentzia
Ezkerreko alderdien hauteskundeen batz besteko presentzia
Alderdi abertzaleen hauteskundeen batz besteko presentzia
Eskuineko alderdien hauteskundeen batz besteko presentzia
Eskuin muturreko alderdien hauteskundeen batz besteko presentzia
Ezker muturreko alderdien batz besteko hazkundea
Ezkerreko alderdien batz besteko hazkundea
Alderdi abertzaleen batz besteko hazkundea
Eskuineko alderdien batz besteko hazkundea
Eskuin muturreko alderdien batz besteko hazkundea

11.U

dalerriko oharrak

	1. Isturitze
Langabetuen hazkundera (2007/11)	2007 urtean ez zegoen langabeturik
Emakumezko langabetuak, langabetu guztiekiko	
50 eta + urteko langabetuak, langabetu guztiekiko	
50 eta + urteko langabetuen hazkundera (2007/11)	2007 urtean ez zegoen langabeturik
Lan-kaleraketatik langabezia egoeran	
Kontratu amaieratik langabezia egoeran	
Laborari aktiboen hazkundera (1999/2009)	
Enpresa buru, artisau eta merkatari aktiboen hazkundera (1999/2009)	1999 urtean ez zegoen mota horretako KSPdun landunik
Kudeatzaile eta lanbide intelektualak aktiboen hazkundera (1999/2009)	
Tarteko lanbideak aktiboen hazkundera (1999/2009)	
Enpleguak aktiboen hazkundera (1999/2009)	
Langileak aktiboen hazkundera (1999/2009)	
Gazteen iraute tasa (10-19 urte)	
Emakumezko gazteen iraute tasa	
Gazte langabetuak (<25 urte) langabetu guztiekiko	
Gazte langabetuen hazkundera (<25 urte)	2007 urtean ez zegoen langabeturik
Guraso bakarreko (<65 urte) familia nuklearren emakumezko tasa	
Jarduera industrialeko teknologia maila handia	Daturik ez
Jarduera industrialeko teknologia maila ertain-handia	Daturik ez
Jarduera industrialeko teknologia maila ertain-txikia	Daturik ez
Jarduera industrialeko teknologia maila txikia	Daturik ez
Ustiategi kopurua	
Oinordegabeko 50 urtetik gorako ustiategi-buruak	
Lur artifizializazioaren hazkundera (2000/06)	
Lur artifizializazioaren hazkundera (1990/2000)	
Etxebizitzaren batz besteko prezioa	

12.Herri elkargoko oharrak

	50 eta + urteko langabetuen hazkundera (2007/11)	Gazte langabetuen hazkundera (<25 urte)
2.Hazparneko Lurraldea		

Sustatzailea: GAINDEGIA



Ipar Euskal Herriko udalerriak, aldagai sozio ekonomikoen arabera 2013

Egileak

Txomin Poveda eta Asier Otxoa de Retana

ITSASU

AURKIBIDEA

1. Demografia
2. Gizarte errealitatea eta bizi baldintzak
3. Jarduera ekonomikoa
4. Lurralde antolamendua eta hirigintza
5. Etxebizitza
6. Azpiegiturak eta zerbitzuen irisgarritasuna
7. Tokiko fiskalitate zuzena
8. Tokiko nortasuna eta joera politikoa
9. Oharrak
10. Eranskinak: Adierazle zerrenda
11. Udalerrri oharrak
12. Herri elkargoko oharrak

1. Demografia

1.1 Biztanleria lurraldean

	1.Itsasu	2.Errobi herri elkargoa	3.Bitarteko Zonaldea	4.Iparraldea	5.Euskal Herria
Biztanleria osoa (p. munic.)	2 032	27 572	79 613	289 543	3 127 326

Unit.: Kopuru gordina
INSEE eta INE

	Biztanleriaren hazkundera (p. munic.) 06/09	Biztanleriaren hazkundera (p. munic.) 99/09
1.Itsasu	11,3	14,8
2.Errobi herri elkargoa	15,4	25,9
3.Bitarteko Zonaldea	14,4	23,7
4.Iparraldea	6,6	10,2
5.Euskal Herria	4,7	7,1

Unit.: %
INSEE eta INE, 2006/2009 eta 1999/2009

	Amatasun indizea (2009)
1.Itsasu	26,7
2.Errobi herri elkargoa	25,1
3.Bitarteko Zonaldea	26,2
4.Iparraldea	22,4
5.Euskal Herria	21,9

Unit.: %
INSEE eta INE, 2009

	Bizitza proiektuak garatzeko adinekoren iraute eta erakargarritasun tasa (1999/2009)
1.Itsasu	7,7
2.Errobi herri elkargoa	17,6
3.Bitarteko Zonaldea	17,9
4.Iparraldea	8,5
5.Euskal Herria	9,5

Unit.: %
INSEE eta INE. Ekoizpen propioa., 1999/2009

1.2 Biztanleriaren egitura

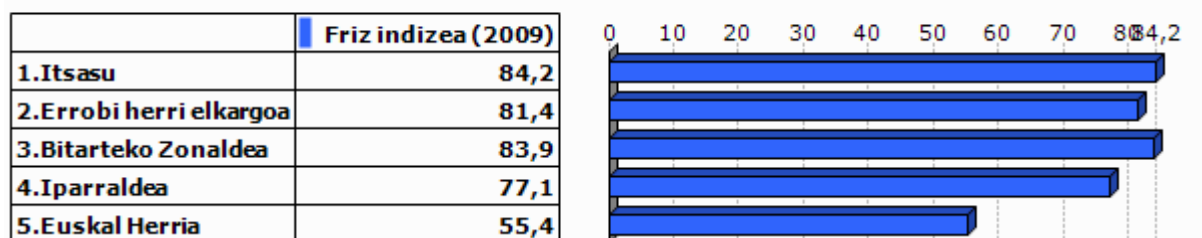

Unit.: %
INSEE eta INE, 2009

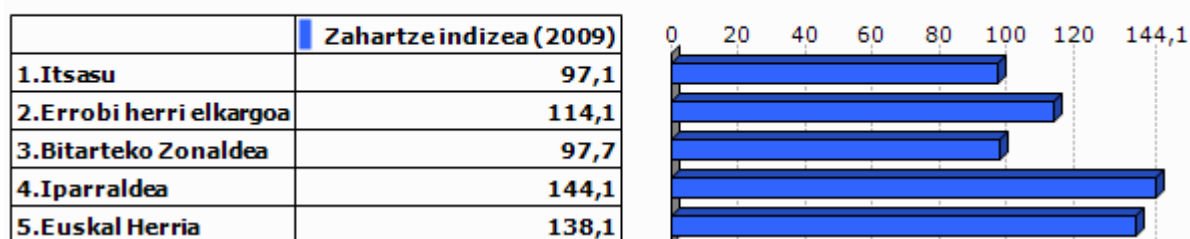

Unit.: %
INSEE eta INE, 2009

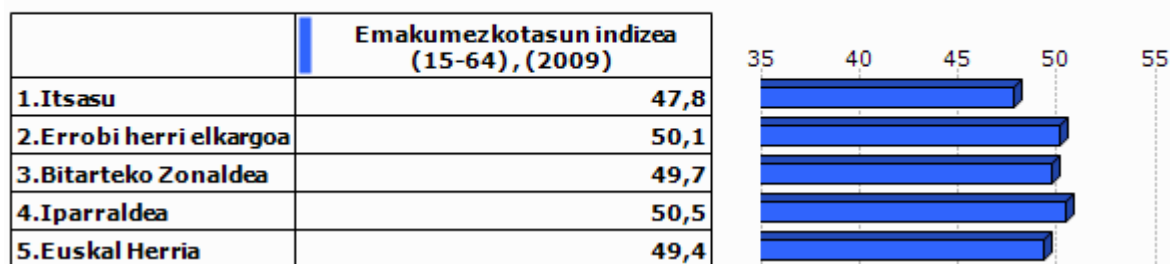

Unit.: %
INSEE eta INE, 2009

2.Gizarte errealitatea eta bizi baldintzak

2.1 Jarduera eta enplegua

	Jarduera tasa (2009)	Emakumezkoen jarduera tasa (2009)
1.Itsasua	73,9	72,1
2.Errobi herri elkargoa	72,8	70,3
3.Bitarteko Zonaldea	73,7	71,1
4.Iparraldea	71,7	68,9
5.Euskal Herria	72,9	67,0

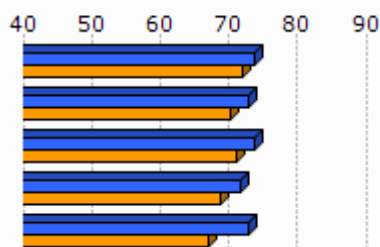

Unit.: %
INSEE eta INE, 2009

	Biztanleria aktiboaren hazkundera (1999/2009)
1.Itsasua	12,4
2.Errobi herri elkargoa	25,4
3.Bitarteko Zonaldea	26,3
4.Iparraldea	13,0
5.Euskal Herria	13,8

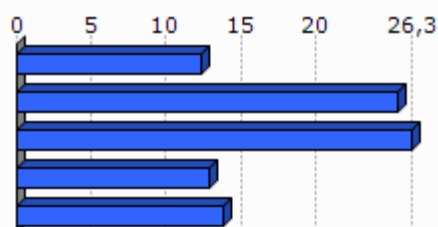

Unit.: %
INSEE eta INE, 1999/2009

2.2 Langabezia

	1.Itsasua	2.Errobi herri elkargoa	3.Bitarteko Zonaldea	4.Iparraldea	5.Euskal Herria
Langabetu kopurua (2011)	52	921	2 720	12 479	201 708

Unit.: Kopuru gordina
Pôle emploi eta Espainiako Enplegu eta Gizarte Segurantzza Ministerioa, 2011

	Langabetuen hazkundera (2007/11)
1.Itsasua	8,3
2.Errobi herri elkargoa	43,9
3.Bitarteko Zonaldea	50,9
4.Iparraldea	43,9
5.Euskal Herria	92,1

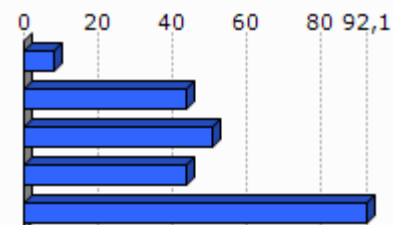

Unit.: %
Pôle emploi eta Espainiako Enplegu eta Gizarte Segurantzza Ministerioa, 2007/2011

	Emakumezko langabetuak, langabetu guztiekiko (2011)
1.Itsas	48,1
2.Errobi herri elkargoa	53,0
3.Bitarteko Zonaldea	53,9
4.Iparraldea	48,8
5.Euskal Herria	50,7

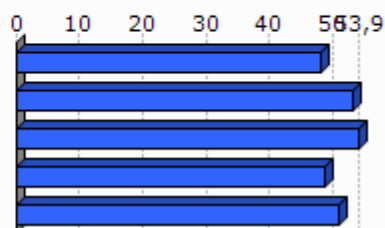

Unit.: %

Pôle emploi eta Espainiako Enplegu eta Gizarte Segurantzza Ministerioa, 2011

	50 eta + urteko langabetuak, langabetu guztiekiko (2011)	50 eta + urteko langabetuen hazkundera (2007/11)
1.Itsas	15,4	14,3
2.Errobi herri elkargoa	18,2	90,9
3.Bitarteko Zonaldea	20,4	110,6
4.Iparraldea	18,3	85,8
5.Euskal Herria	38,8	86,1

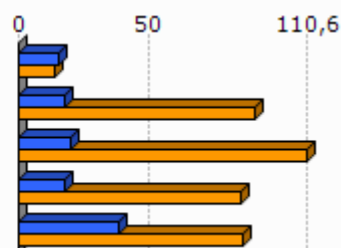

Unit.: %

Pôle emploi eta Espainiako Enplegu eta Gizarte Segurantzza Ministerioa, 2007/2011

	Lan-kalera ketagatik langabezia egoeran (2011)	Kontratu amaieragatik langabezia egoeran (2011)
1.Itsas	0,0	100,0
2.Errobi herri elkargoa	27,3	64,3
3.Bitarteko Zonaldea	28,2	63,9
4.Iparraldea	25,2	66,3

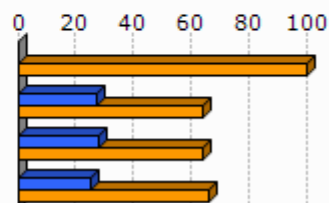

Unit.: %

Pôle emploi, 2011

2.3 Kategoria Sozio-Profesionala eta formazio maila

	Laborari aktiboen presentzia (2009)	Laborari aktiboen hazkundera (1999/2009)
1.Itsasua	11,0	6,5
2. Errobi herri elkargoa	2,5	10,5
3. Bitarteko Zonaldea	2,5	-25,0
4. Iparraldea	3,2	-23,7

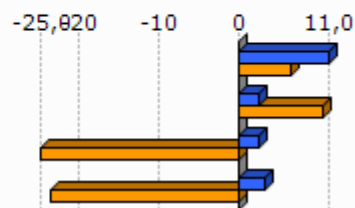

Unit.: %
INSEE, 1999/2009

	Enpresa buru, artisau eta merkatarik aktiboen presentzia (2009)	Enpresa buru, artisau eta merkatarik aktiboen hazkundera (1999/2009)
1.Itsasua	19,5	114,8
2. Errobi herri elkargoa	10,6	11,2
3. Bitarteko Zonaldea	9,4	12,8
4. Iparraldea	8,8	2,8

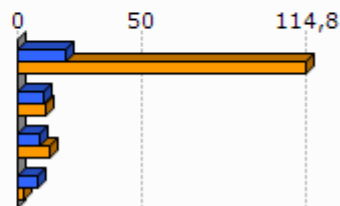

Unit.: %
INSEE, 1999/2009

	Kudeatzaile eta lanbide intelektualak aktiboen presentzia (2009)	Kudeatzaile eta lanbide intelektualak aktiboen hazkundera (1999/2009)
1.Itsasua	12,3	46,5
2. Errobi herri elkargoa	12,7	41,8
3. Bitarteko Zonaldea	11,1	56,8
4. Iparraldea	11,6	30,0

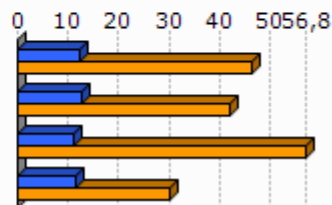

Unit.: %
INSEE, 1999/2009

	Tarteko lanbideak aktiboen presentzia (2009)	Tarteko lanbideak aktiboen hazkundera (1999/2009)
1.Itsasua	24,0	0,3
2.Errobi herri elkargoa	28,0	38,6
3.Bitarteko Zonaldea	26,4	47,6
4.Iparraldea	25,5	26,2

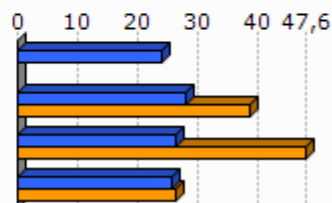

Unit.: %
INSEE, 1999/2009

	Enplegatuak aktiboen presentzia (2009)	Enplegatuak aktiboen hazkundera (1999/2009)
1.Itsasua	33,1	0,3
2.Errobi herri elkargoa	33,3	10,7
3.Bitarteko Zonaldea	30,4	13,7
4.Iparraldea	31,6	1,6

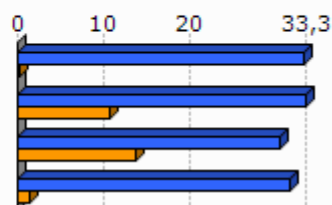

Unit.: %
INSEE, 1999/2009

	Langileak aktiboen presentzia (2009)	Langileak aktiboen hazkundera (1999/2009)
1.Itsasua	0,0	
2.Errobi herri elkargoa	19,8	0,6
3.Bitarteko Zonaldea	22,3	1,4
4.Iparraldea	20,3	-3,4

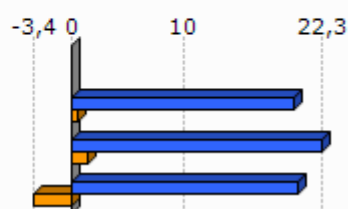

Unit.: %
INSEE, 1999/2009

	Diploma profesionalik gabeko biztanleriaren presentzia (2008)	Teknikalari diploma oinarrikoa duen biztanleriaren presentzia (2008)	Batxilergoa duen biztanleriaren presentzia (2008)	Goi mailako ikasketetako diploma duen biztanleriaren presentzia (2008)
1.Itsasua	30,6	28,3	16,3	24,8
2.Errobi herri elkargoa	29,9	28,6	15,9	25,6
3.Bitarteko Zonaldea	30,0	30,0	16,2	23,9
4.Iparraldea	32,7	26,7	17,1	23,6

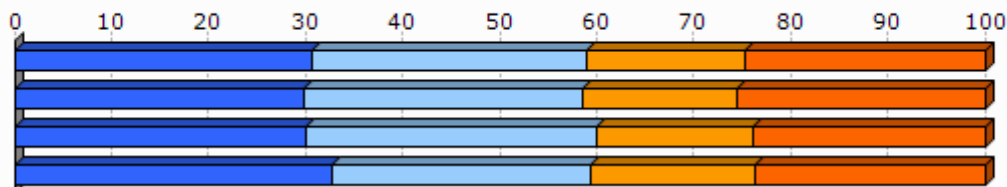

Unit.: %
INSEE, 2008

2.4 Errenta

	1.Itsasua	2.Errobi herri elkargoa
Errenta mediana (kontsumo unitateko), (2010)	19 919	20 357
Errentaren bederatzigarren dezila (kontsumo unitateko), (2010)		38 705
Errentaren lehen dezila (kontsumo unitateko), (2010)		10 139

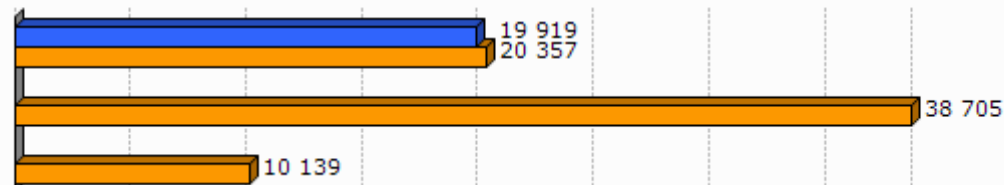

Unit.: €
INSEE, 2010

	Errenta dezilen arteko distantzia (kontsumo unitateko), (2010)
1.Itsasua	
2.Errobi herri elkargoa	3,8

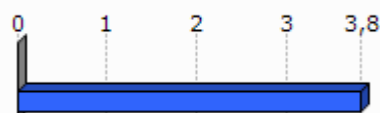

Unit.: Unitate gabekoa
INSEE, 2010

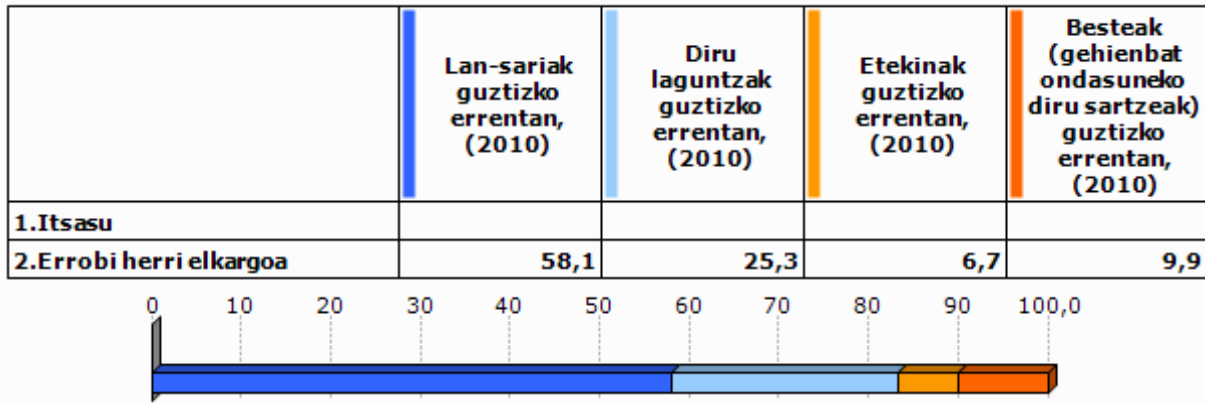

Unit.: %
INSEE, 2010

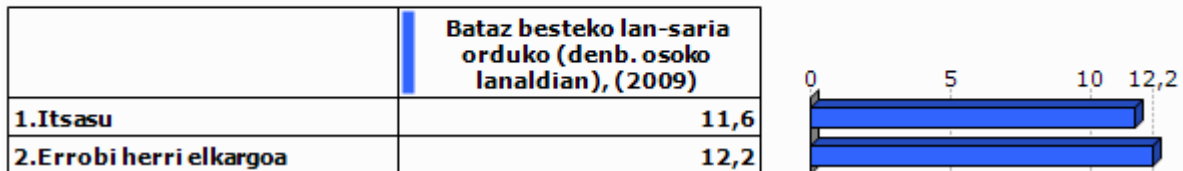

Unit.: €
INSEE, 2009

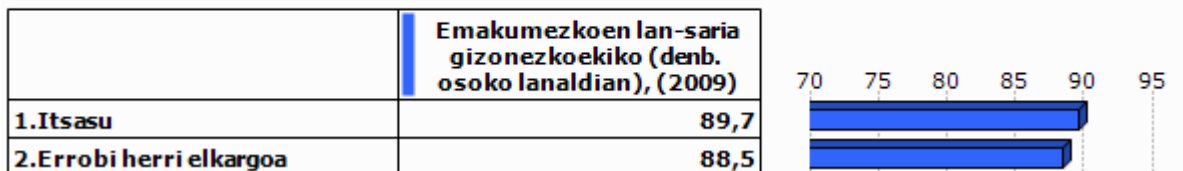

Unit.: %
INSEE, 2009

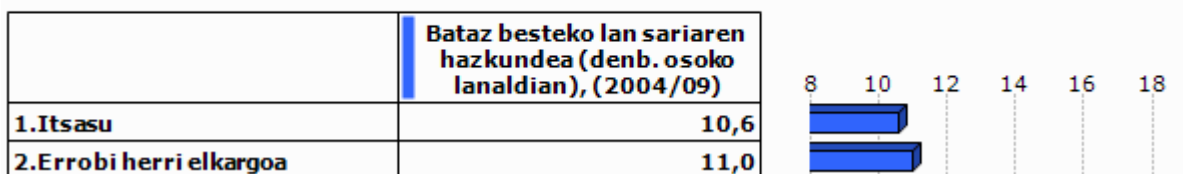

Unit.: %
INSEE, 2004/2009

2.5 Arrisku ekonomikoaren menpeko giza talde nagusiak

Gazteak

	Gazteen iraute tasa, (1999/2009)	Emakumezko gazteen iraute tasa, (1999/2009)
1.Itsasua	-32,2	-41,3
2.Errobi herri elkargoa	-18,5	-18,5
3.Bitarteko Zonaldea	-14,7	-14,4
4.Iparraldea	-4,8	-3,8
5.Euskal Herria	15,3	15,5

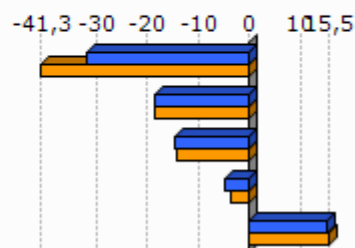

Unit.: %
INSEE eta INE. Ekoizpen propioa., 1999/2009

	Gazte langabetuak (<25 urte) langabetu guztiekiko (2011)	Gazte langabetuen hazkundera (<25 urte) (2007/11)
1.Itsasua	15,4	-38,5
2.Errobi herri elkargoa	16,7	60,4
3.Bitarteko Zonaldea	16,0	51,2
4.Iparraldea	14,6	45,2
5.Euskal Herria	9,0	102,5

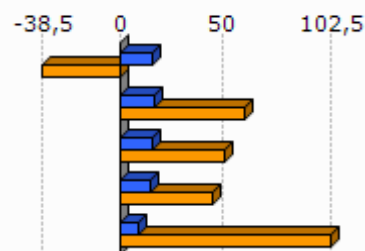

Unit.: %
Pôle emploi eta Espainiako Enplegu eta Gizarte Segurantza Ministerioa, 2007/2011

	1.Itsasua	2.Errobi herri elkargoa
Emakumezko gazteen (18-25) batz besteko lan-saria orduko (denb. osoko lanaldian), (2009)	9,1	8,3
Gizonezko gazteen (18-25) batz besteko lan-saria orduko (denb. osoko lanaldian), (2009)	9,2	9,0

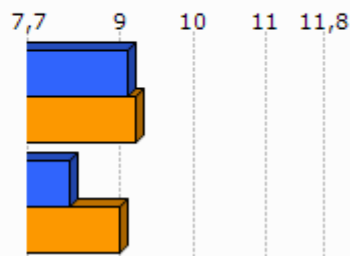

Unit.: €
INSEE, 2009

Adinekoak

	1.Itsasu	2.Errobi herri elkargoa	3.Bitarteko Zonaldea	4.Iparraldea
65 urtetik gorako biztanleak etxean bakarrik, (2009)	76	1 185	3 127	19 864
75 urtetik gorako biztanleak etxean bakarrik, (2009)	40	729	1 879	12 683

Unit.: Kopuru gordina
INSEE, 2009

	Adineko biztanleen bakartasun maila (>65 urte), (2009)	Zaharren menpekotasun indizea, (2009)
1.Itsasu	20,3	29,5
2.Errobi herri elkargoa	22,0	31,5
3.Bitarteko Zonaldea	22,4	27,7
4.Iparraldea	31,4	35,1
5.Euskal Herria		29,7

Unit.: %
INSEE eta INE, 2009

Guraso bakarreko familiak

	1.Itsasu	2.Errobi herri elkargoa	3.Bitarteko Zonaldea	4.Iparraldea
Guraso bakarreko (<65 urte) familia nuklearrak, (2009)	44	751	2 051	9 983

Unit.: Kopuru gordina
INSEE, 2009

	Guraso bakarreko (<65 urte) familia nuklearren proportzioa, (2009)	Guraso bakarreko (<65 urte) familia nuklearren emakumezko otasuna, (2009)
1.Itsasua	7,9	63,6
2.Errobi herri elkargoa	9,8	81,0
3.Bitarteko Zonaldea	9,0	80,8
4.Iparraldea	12,5	83,0

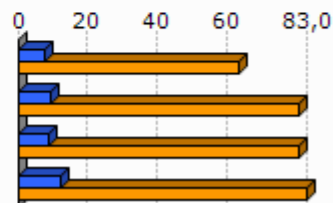

Unit.: %
INSEE, 2009

	1.Itsasua	2.Errobi herri elkargoa	3.Bitarteko Zonaldea	4.Iparraldea
Guraso bakarreko haur kopurua (0-24 urte bitartean), (2009)	56	940	2 557	11 658

Unit.: Kopuru gordina
INSEE, 2009

	Guraso bakarreko haur kopuruaren proportzioa (0-24 urte bitartean), (2009)
1.Itsasua	12,5
2.Errobi herri elkargoa	15,1
3.Bitarteko Zonaldea	13,6
4.Iparraldea	19,8

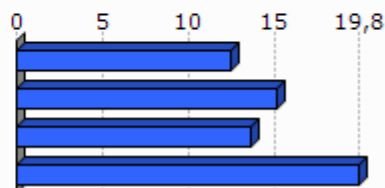

Unit.: %
INSEE, 2009

3. Jarduera ekonomikoa

3.1 Ehun ekonomikoa

	1.Itsasua	2.Errobi herri elkargoa	3.Bitarteko Zonaldea	4.Iparaldea	5.Euskal Herria
Establezimendu kopurua (2013-01)	152	1 647	4 479	22 899	243 998

Unit.: Kopuru gordina
SIRENE, DIRAE eta CAMERDATA, 2013-01

	Lehen sektoreko establezimenduen proportzioa (2013-01)	Industria sektoreko establezimenduen proportzioa (2013-01)	Eraikuntza sektoreko establezimenduen proportzioa (2013-01)	Zerbitzuen sektoreko establezimenduen proportzioa (2013-01)
1.Itsasua	12,5	12,5	9,9	65,1
2.Errobi herri elkargoa	5,0	6,4	12,6	76,1
3.Bitarteko Zonaldea	8,0	7,3	13,1	71,6
4.Iparaldea	6,3	6,1	8,0	79,6
5.Euskal Herria	3,3	8,3	13,9	74,5

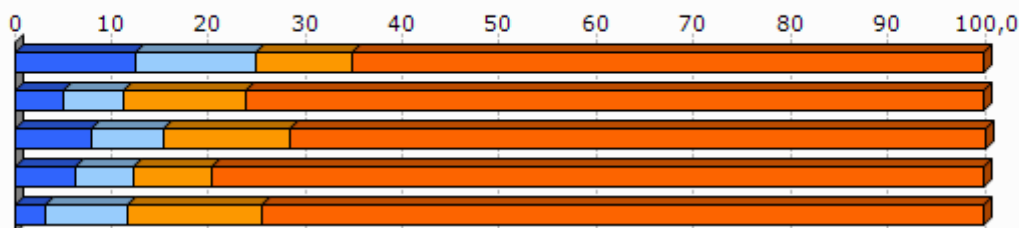

Unit.: %
SIRENE, DIRAE eta CAMERDATA, 2013-01

	Establezimenduen bertakotutze tasa (2013-01)
1.Itsasua	96,1
2.Errobi herri elkargoa	94,3
3.Bitarteko Zonaldea	94,8
4.Iparaldea	89,8
5.Euskal Herria	90,6

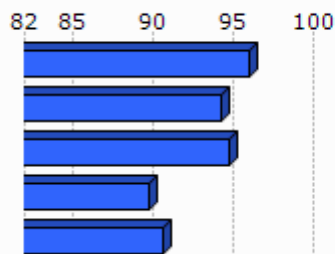

Unit.: %
SIRENE, DIRAE eta CAMERDATA. Ekoizpen propioa., 2013-01

	Jarduera industrialeko teknologia maila handia (2013-01)	Jarduera industrialeko teknologia maila ertain-handia (2013-01)	Jarduera industrialeko teknologia maila ertain-txikia (2013-01)	Jarduera industrialeko teknologia maila txikia (2013-01)
1.Itsasua	8,0	7,1	35,7	50,0
2.Errobi herri elkargoa	2,6	10,1	24,1	63,3
3.Bitarteko Zonaldea	2,2	9,6	31,8	56,5
4.Iparraldea	1,8	10,2	24,8	63,2
5.Euskal Herria	1,8	15,6	44,0	38,6

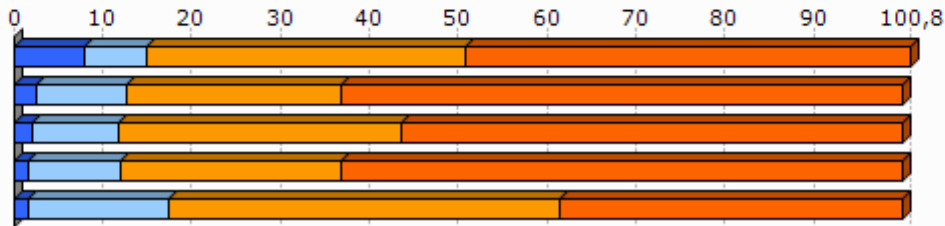

Unit.: %
SIRENE, DIRAE eta CAMERDATA, 2013-01

3.2 Giza lan eskua

	Biztanleria aktiboaren egituraren indizea (2009)	Hurrengo hamarkadan erretiroa hartu behar duen langilegoa (2009)
1.Itsasua	37,4	29,1
2.Errobi herri elkargoa	33,8	31,7
3.Bitarteko Zonaldea	33,8	29,6
4.Iparraldea	32,0	33,5
5.Euskal Herria		13,3

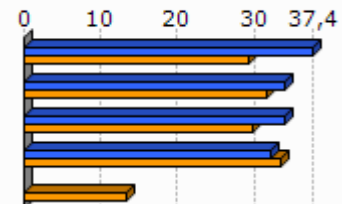

Unit.: %
INSEE eta INE, 2009

	Udalerrian bizi diren landunak, udalerriko lanpostuekiko (2009)	Udalerrian bizi eta lan egiten duten landunak, udalerriko landunekiko (2009)
1.Itsasua	-8,4	27,5
2.Errobi herri elkargoa	-29,2	25,7
3.Bitarteko Zonaldea	-39,9	25,1
4.Iparraldea	0,3	37,0

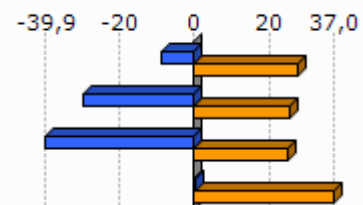

Unit.: %
INSEE, 2009

Egileak: Txomin Poveda eta Asier Otxoa de Retana

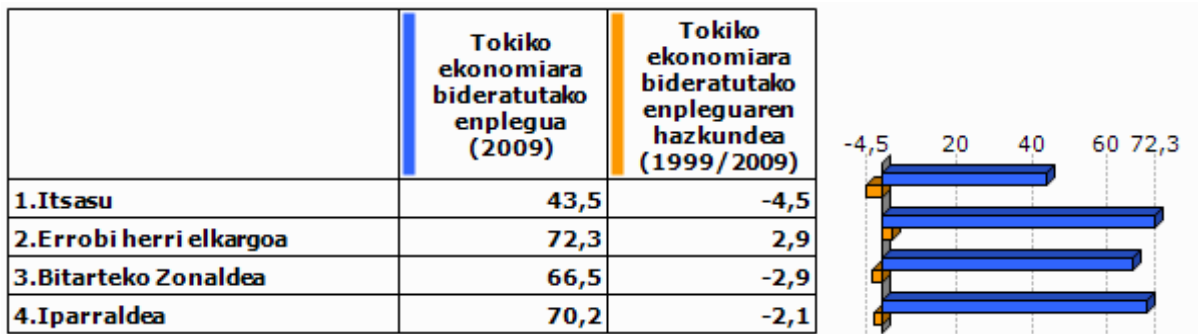
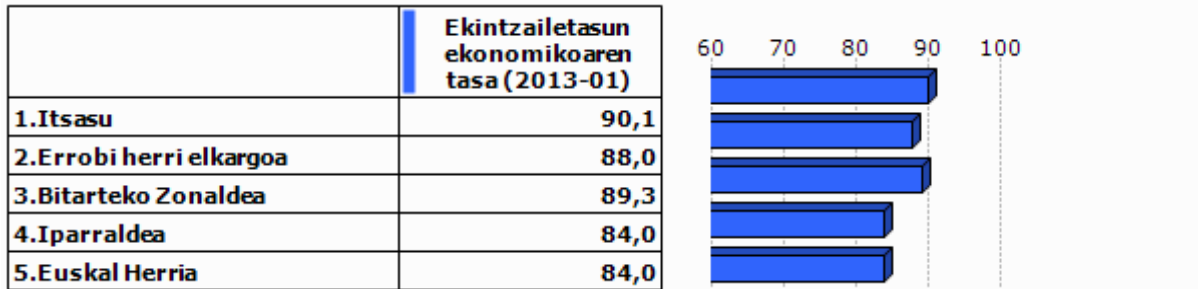
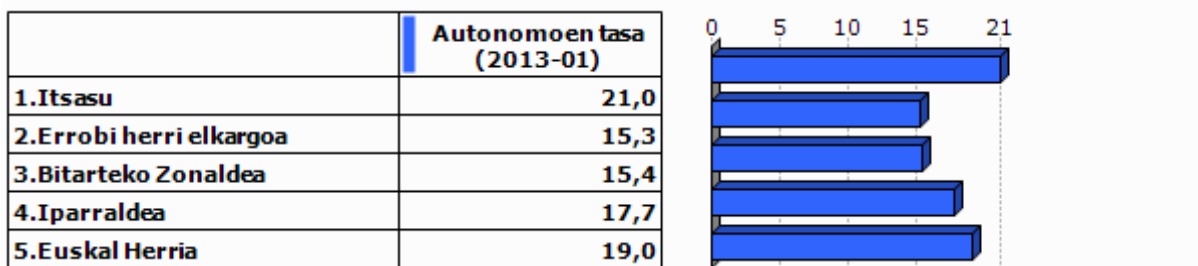
Unit.: %
INSEE, 1999/2009Unit.: %
SIRENE, DIRAE eta CAMERDATA, 2013-01Unit.: %
SIRENE eta Espainiako Enplegu eta Gizarte Segurantzaren Ministerioa. Ekoizpen propioa., 2013-01

3.3 Laborantza

	Ustiategi kopurua (2010)	Ustiategiaren hazkundera (2000/10)
1.Itsasua	67	-35
2.Errobi herri elkargoa	418	-218
3.Bitarteko Zonaldea	1 465	-835
4.Iparraldea	4 453	-1 415
5.Euskal Herria	37 090	-34 609

Unit.: Kopuru gordina
Frantziako Laborantza, Nekazaritzako Elikagaien eta Basoen Ministerioa eta INE, 2000/10

	Ustiatgien hazkundera (2000/10), (Unit.: %)	Bataz besteko produkzio gordina ustiategiko (2010)
1.Itsas	-34,3	33,6
2.Errobi herri elkargoa	-34,3	26,9
3.Bitarteko Zonaldea	-36,3	47,3
4.Iparraldea	-25,6	49,7
5.Euskal Herria	-48,3	

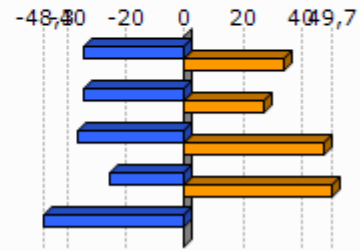

Unit.: K€

Frantziako Laborantza, Nekazaritzako Elikagaien eta Basoen Ministerioa eta INE, 2000/10

Frantziako Laborantza, Nekazaritzako Elikagaien eta Basoen Ministerioa, 2010

	Ustiatgien bataz besteko NAE azalera (2010)	NAE azaleraren hazkundera (2000/10)
1.Itsas	19,6	-21,2
2.Errobi herri elkargoa	16,6	-21,4
3.Bitarteko Zonaldea	23,3	-13,5
4.Iparraldea	28,1	-9,6
5.Euskal Herria	23,5	-13,7

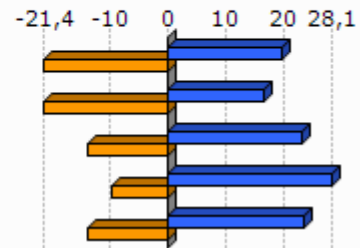

Unit.: Unit.: Ha/ustiategiko; %

Frantziako Laborantza, Nekazaritzako Elikagaien eta Basoen Ministerioa eta INE, 2000/10

	Oinordegabeko 50 urtetik gorako ustiategi-buruak (2010)
1.Itsas	31,3
2.Errobi herri elkargoa	38,3
3.Bitarteko Zonaldea	35,6
4.Iparraldea	27,9

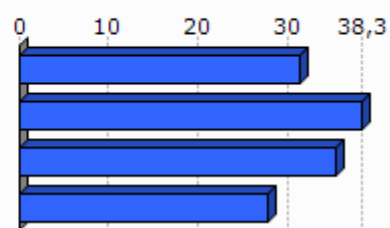

Unit.: %

Frantziako Laborantza, Nekazaritzako Elikagaien eta Basoen Ministerioa, 2010

4. Lurralde antolamendua eta hirigintza

4.1 Lurralde antolamendua

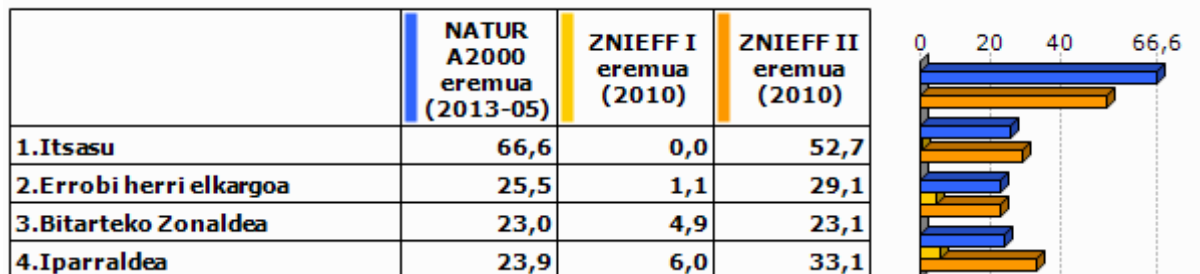

Unit.: %

Frantziako Ekologia, Garapen Iraunkorra eta Energiaren Ministerioa , 2013/05 eta 2010

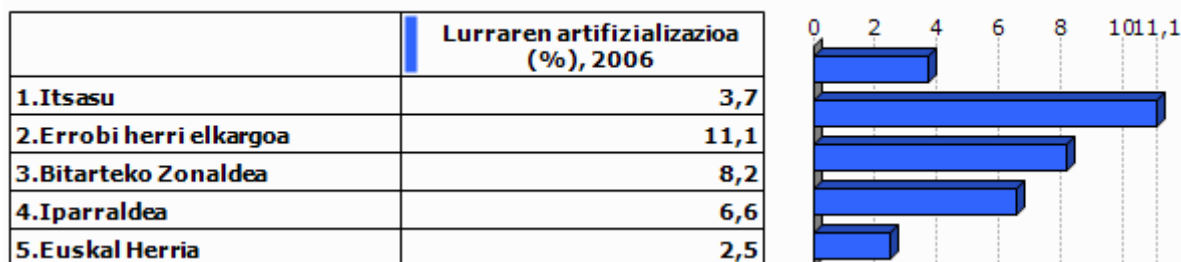

Unit.: %

Corine Land Cover, 2006

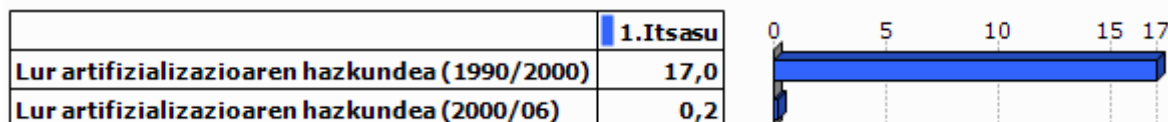

Unit.: %

Corine Land Cover, 1990/2000 eta 2000/2006

	PLHaren presentzia (2011)	Hirigintza arautzeko planen presentzia (2011)	Lurralde Koherentziarako Planen presentzia (SCOT) (2013)
1.Itsasua	EZ	PLU (Onartua)	BAI

Unit.: Bai/Ez; presentzia eta tipologia; Bai/Ez

DATAR, 2011

DGALN, 2013

	2. Errobi herri elkargoa	3. Bitarteko Zonaldea	4. Iparraldea
Hirigintza dokumenturik gabeko herriak (%), (2011)	0,0	5,7	35,2
Lurralde Koherentziarako Plana duten herriak (%), (2013)	100,0	97,1	33,3
PLHa duten herriak (%), (2011)	0,0	17,1	6,3

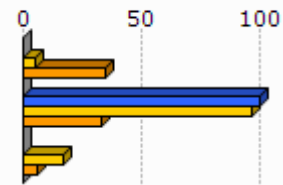

Unit.: %
 DATAR, 2011
 DGALN, 2013

4.2 Hirigintza

	Baimendutako etxebizitza eraikuntzen batz besteko kopurua urtero (2002/07)	Baimendutako etxebizitza eraikuntzen batz besteko kopurua urtero (2008/12)
1. Itsasu	3	2
2. Errobi herri elkargoa	341	284
3. Bitarteko Zonaldea	873	781
4. Iparraldea	3 223	3 071
5. Euskal Herria	33 607	19 397

Unit.: Kopuru gordina
 Frantziako Ekologia, Garapen Iraunkorra eta Energiaren Ministerioa eta Espainiako Sustapen Ministerioa, 2002/07 eta 2008/2012

	Baimendutako etxebizitza eraikuntzen batz besteko azalera urtero (2002/07)	Baimendutako etxebizitza eraikuntzen batz besteko azalera urtero (2008/12)
1. Itsasu	304	179
2. Errobi herri elkargoa	35 768	28 127
3. Bitarteko Zonaldea	101 666	81 105
4. Iparraldea	310 544	275 668
5. Euskal Herria	2 974 544	1 829 868

Unit.: m2
 Frantziako Ekologia, Garapen Iraunkorra eta Energiaren Ministerioa eta Espainiako Sustapen Ministerioa, 2002/07 eta 2008/2012

5. Etxebizitza

	Etxebizitza parkearen hazkundera (1999/2009)	Bigarren etxebizitzien hazkundera (1999/2009)
1.Itsasua	20,7	16,4
2.Errobi herri elkargoa	32,6	93,2
3.Bitarteko Zonaldea	32,4	48,0
4.Iparraldea	19,0	34,3
5.Euskal Herria	15,7	1,4

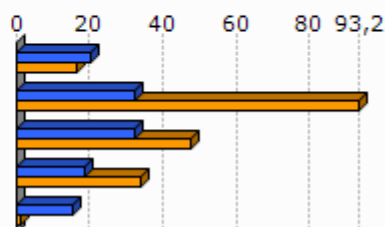

Unit.: %
INSEE eta INE, 1999/2009

	Bigarren etxebizitzien presentzia (2009)	Etxebizitza hutsen presentzia (2009)
1.Itsasua	14,6	3,8
2.Errobi herri elkargoa	12,7	4,9
3.Bitarteko Zonaldea	10,0	5,5
4.Iparraldea	20,8	4,3
5.Euskal Herria	7,2	8,3

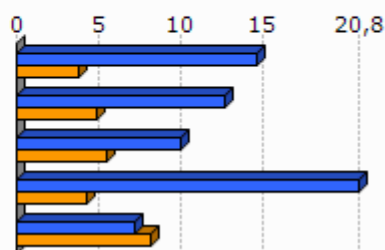

Unit.: %
INSEE eta INE, 2009

	Etxebizitzien batz besteko prezioa (2013)
1.Itsasua	2 481
2.Errobi herri elkargoa	2 852
3.Bitarteko Zonaldea	2 560
4.Iparraldea	2 024
5.Euskal Herria	2 565

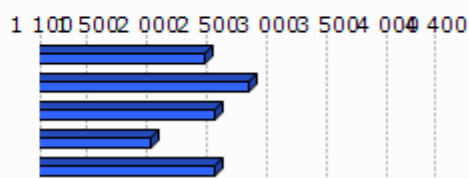

Unit.: €/m²
Ekoizpen propioa, 2013
* Euskal Herria: Zazpi hiriburu eta 25.000 biztanletik gorako udalerrien batz bestekoa.



Unit.: %
Lurralde berdintasuna eta etxebizitzaren ministerioa, 2009
Akitaniako DREAL eta INSEE. Ekoizpen propioa., 2009

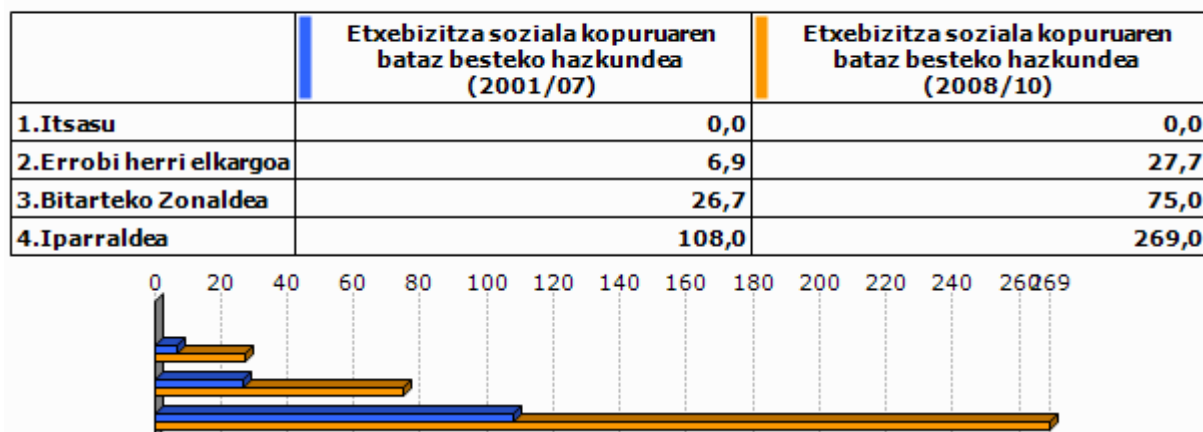

Unit.: urteko batz besteko kopurua
DREAL Aquitaine, 2001/07 eta 2008/2010

6. Azpiegitura eta zerbitzuen irisgarritasuna

	Etxebizitza parkearen hazkundera (1999/2009)	Bigarren etxebizitzien hazkundera (1999/2009)
1.Itsasua	20,7	16,4
2. Errobi herri elkargoa	32,6	93,2
3. Bitarteko Zonaldea	32,4	48,0
4. Iparraldea	19,0	34,3
5. Euskal Herria	15,7	1,4

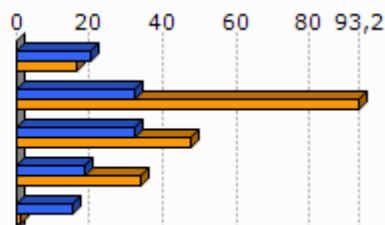

Unit.: %
INSEE eta INE, 1999/2009

	Bigarren etxebizitzien presentzia (2009)	Etxebizitza hutsen presentzia (2009)
1.Itsasua	14,6	3,8
2. Errobi herri elkargoa	12,7	4,9
3. Bitarteko Zonaldea	10,0	5,5
4. Iparraldea	20,8	4,3
5. Euskal Herria	7,2	8,3

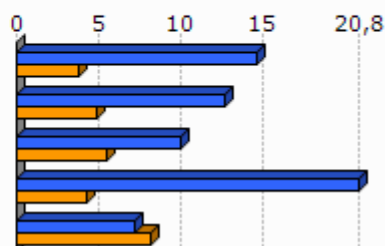

Unit.: %
INSEE eta INE, 2009

	Etxebizitzien batz besteko prezioa (2013)
1.Itsasua	2 481
2. Errobi herri elkargoa	2 852
3. Bitarteko Zonaldea	2 560
4. Iparraldea	2 024
5. Euskal Herria	2 565

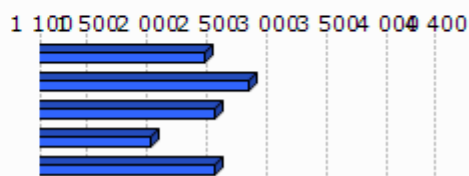

Unit.: €/m²
Ekoizpen propioa, 2013
* Euskal Herria: Zazpi hiriburu eta 25.000 biztanletik gorako udalerrien batz bestekoa.

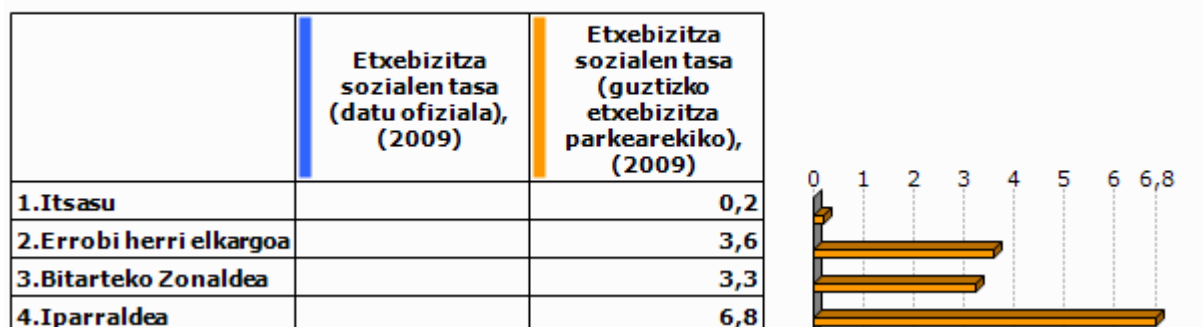

Unit.: %
Lurralde berdintasuna eta etxebizitzaren ministerioa, 2009
Akitaniako DREAL eta INSEE. Ekoizpen propioa., 2009

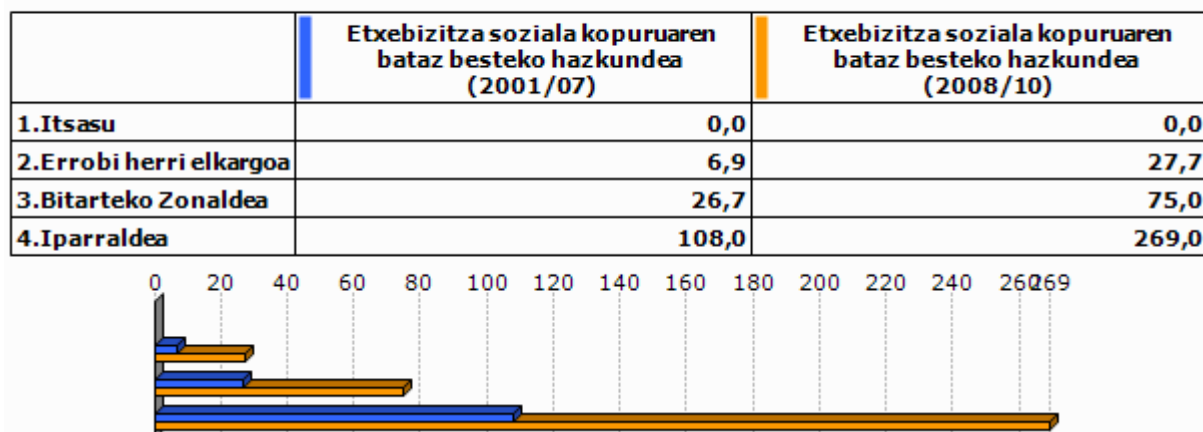

Unit.: %
DREAL Aquitaine, 2001/07 eta 2008/2010

7.1 Tokiko fiskalitate zuzena

	Garraio publikoaren lotura kopurua (2013)
1.Itsasua	1,0
2.Errobi herri elkargoa	1,0
3.Bitarteko Zonaldea	0,9
4.Iparraldea	0,7

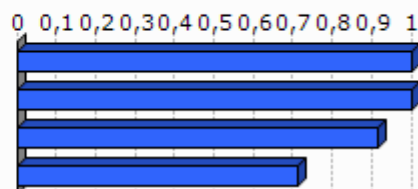

Unit.: Kopuru gordina
Ekoizpen propioa, 2013

	1.Itsasua	2.Errobi herri elkargoa	3.Bitarteko Zonaldea	4.Iparraldea	5.Euskal Herria
Osasun zentro azpiegitura gertuenera errepide bidezko distantzia (2012)	7,3	5,1	7,0	9,2	2,7
Ospital gertuenera errepide bidezko distantzia (2012)	0,0	5,4	11,8	9,4	2,2
Txikizkako merkataritza gertuenera errepide bidezko distantzia (2012)	0,0	<0,1	1,0	2,5	1,3
Janarizko txikizkako merkataritza gertuenera errepide bidezko distantzia (2012)	0,0	0,3	1,3	2,9	2,4
Finantza bulego gertuenera errepide bidezko distantzia (2012)	7,3	4,1	6,6	7,3	3,7

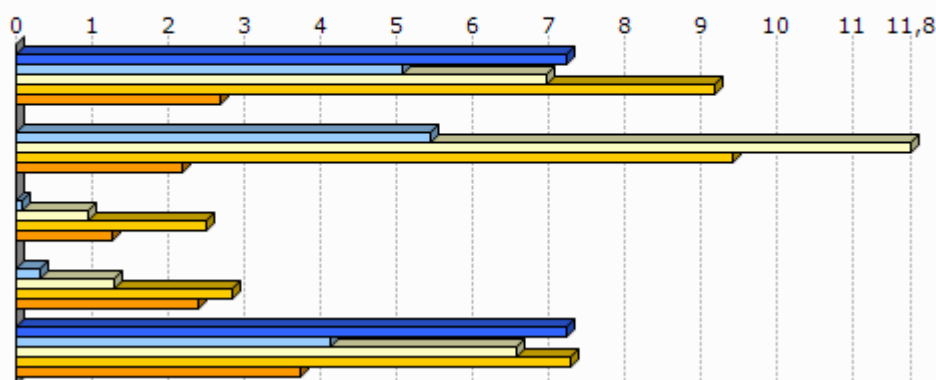

Unit.: Km.

INSEE, Nafarroako Gobernua, EUSTAT, Nafarroako Datu Espazialen Azpiegitura eta Espainiako Sustapen Ministerioa. Ekoizpen propioa., 2012

INSEE, EUSTAT eta Nafarroako Datu Espazialen Azpiegitura. Ekoizpen propioa., 2012

INSEE, EUSTAT, CAMERDATA eta Espainiako Sustapen Ministerioa. Ekoizpen propioa., 2012

INSEE, EUSTAT, CAMERDATA eta Espainiako Sustapen Ministerioa. Ekoizpen propioa., 2012

INSEE, EUSTAT eta CAMERDATA. Ekoizpen propioa., 2012

8. Tokiko nortasuna eta joera politikoa

8.1 Tokiko nortasuna

	Etxebizitzei ezarritako zerga (TH), (2012)	Eraikitako lurrei ezarritako zerga (TFB), (2012)	Eraiki gabeko lurrei ezarritako zerga (TFNB), (2012)	Enpresei ezarritako zerga (CFE), (2012)
1.Itsasua	10,0	10,0	24,0	
2. Errobi herri elkargoa	8,8	8,7	23,3	
3. Bitarteko Zonaldea	14,0	10,1	32,6	22,7
4. Iparraldea	14,0	9,3	32,2	22,3
Errobi herri elkargoko fiskalitate zuzena	8,6	0,2	1,6	24,1

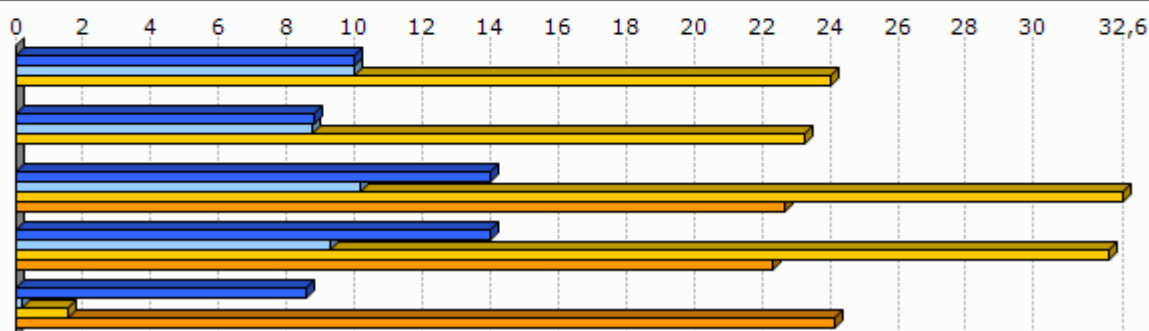

Unit.: %

Kondu publikoen, aurrekontuaren eta estatu erreformaren ministerioa, 2012

	1.Itsasua
Eraiki gabeko lurrei ezarritako zergaren urteko batz besteko hazkundera (TFNB) (2008/12)	0,8
Eraikitako lurrei ezarritako zergaren urteko batz besteko hazkundera (TFB) (2008/12)	0,7
Etxebizitzei ezarritako zergaren urteko batz besteko hazkundera (TH) (2008/12)	0,7

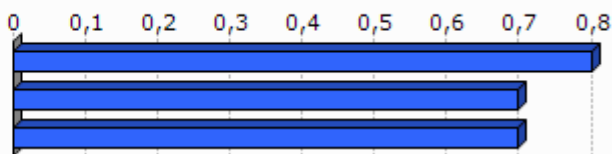

Unit.: %

Kondu publikoen, aurrekontuaren eta estatu erreformaren ministerioa, 2008/12

	Elkarteen dentsitatea (mila biztanleko), (2013)
1.Itsasua	14,3
2.Errobi herri elkargoa	1,2
3.Bitarteko Zonaldea	1,1
4.Iparraldea	1,4

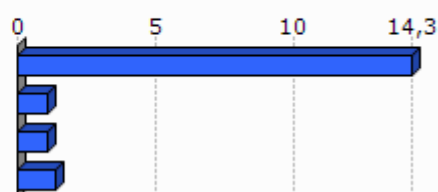

Unit.: ‰
INSEE. Ekoizpen propioa., 2013

	Euskararen ezagutza tasa (2010)	Euskararen erabilera sozialaren tasa (2010)	Euskarazko matrikulazio tasa lehen hezkuntzan (2012)
1.Itsasua	42,2	12,3	46,3
2.Errobi herri elkargoa	20,7	3,5	36,2
3.Bitarteko Zonaldea	18,6	3,2	
4.Iparraldea	17,0	4,5	26,1
5.Euskal Herria	29,9	10,4	66,0

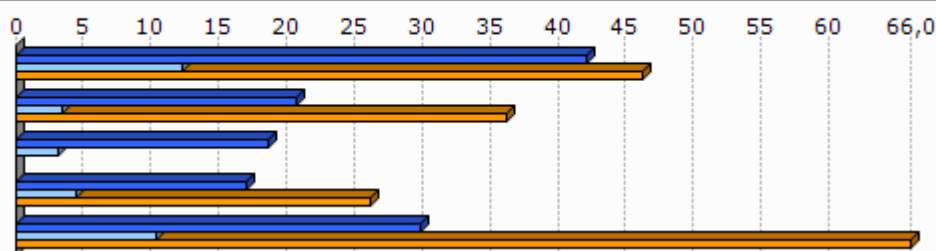

Unit.: ‰
Euskal Herriko Hizkuntza Adierazle Sistema (EAS), INSEE, EUSTAT, INE eta Nafarroako Estatistika Zerbitzua., 2010
Pirinio Atlantikoetako Hezkuntza Nazionalaren Departamentu Zerbitzua, EUSTAT eta Nafarroako Gobernu., 2012

	1.Itsas	2.Errobi herri elkargoa	3.Bitarteko Zonaldea	4.Ipar raldea	5.Euskal Herria
Euskarazko Haur Hezkuntza-Lehen Hezkuntza azpiegitura gertuenera errepide bidezko distantzia (2012)	0,0	2,9	7,2	12,2	7,4
Haur Hezkuntza-Lehen Hezkuntza azpiegitura gertuenera errepide bidezko distantzia (2012)	0,0	0,0	0,0	0,9	2,3
Euskarazko bigarren hezkuntzako azpiegitura gertuenera errepide bidezko distantzia (2012)	7,3	6,6	12,9	21,2	19,0
Bigarren hezkuntzako azpiegitura gertuenera errepide bidezko distantzia (2012)	7,3	5,1	7,2	6,9	1,6
Euskaltegi gertuenera errepide bidezko distantzia (2012)	0,0	5,0	6,9	9,4	9,7

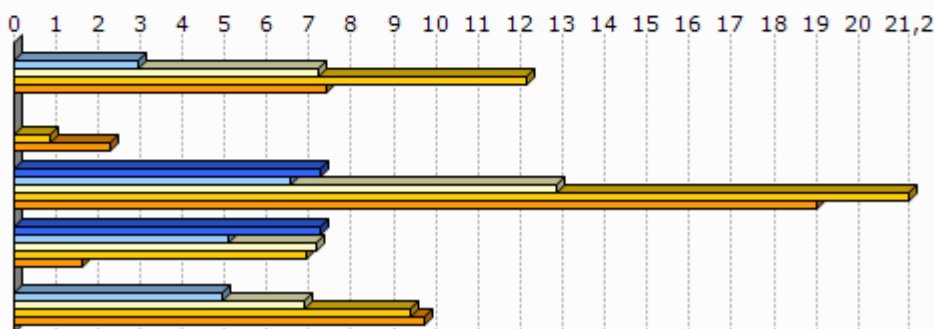

Unit.: Km.

Seaska, INSEE, Nafarroako Gobernua, EUSTAT eta Espainiako Sustapen Ministerioa. Ekoizpen propioa., 2012
 INSEE, Nafarroako Gobernua, EUSTAT, Nafarroako Datu Espazialen Azpiegitura eta Espainiako Sustapen Ministerioa. Ekoizpen propioa., 2012
 INSEE, Nafarroako Gobernua, EUSTAT eta Espainiako Sustapen Ministerioa. Ekoizpen propioa., 2012
 INSEE, EUSTAT eta Nafarroako Datu Espazialen Azpiegitura. Ekoizpen propioa., 2012
 AEK, HABE, IKA eta bilaketa propioa. Ekoizpen propioa., 2012

8.2 Joera politikoa

	2008ko udal hauteskundeetako abstentzio maila
1.Itsas	23,1
2.Errobi herri elkargoa	28,0
3.Bitarteko Zonaldea	23,7
4.Iparraldea	30,7

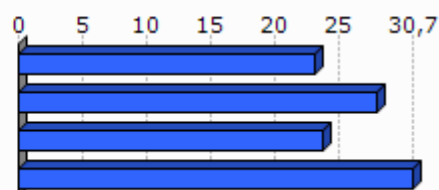

Unit.: %

Frantziako Barne Ministerioa, 2008

	1.Itsas	2.Errobi herri elkargoa	3.Bitarteko Zonaldea	4.Iparraldea
Eskualdeko hauteskundeetako abstentzioaren bilakaera (2004/10)	10,1	31,1	39,5	35,1
Legebiltzarreko hauteskundeetako abstentzioaren bilakaera (2007/12)	5,1	8,7	9,2	6,8
Lehendakaritza hauteskundeetako abstentzioaren bilakaera (2007/12)	24,1	44,6	38,0	31,5
Europar legebiltzarreko hauteskundeetako abstentzioaren bilakaera (2004/09)	25,3	-2,6	-2,8	-0,2

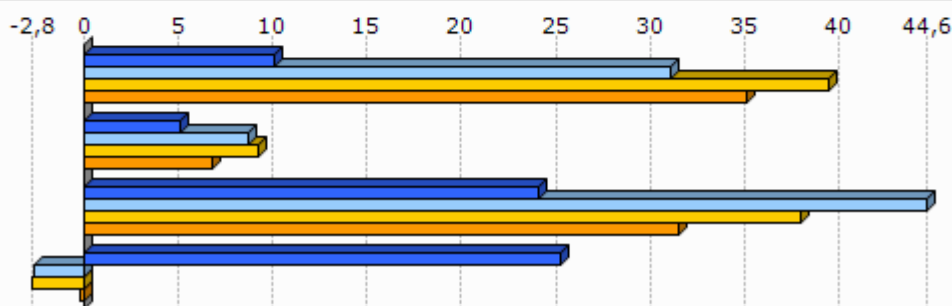

Unit.: %

Frantziako Barne Ministerioa, 2004/12

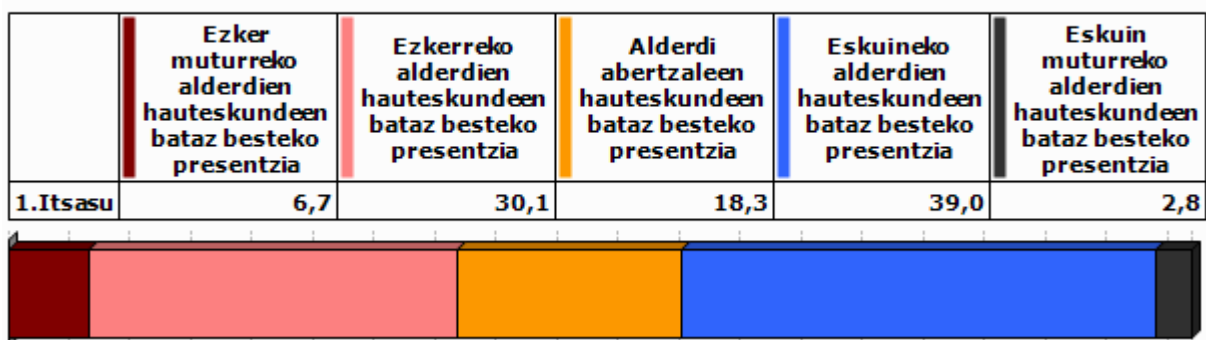

Unit.: %

Frantziako Barne Ministerioa. Ekoizpen propioa., 2008/12

	1.Itsasua
Ezker muturreko alderdien batz besteko hazkundera	24,9
Ezkerreko alderdien batz besteko hazkundera	25,3
Alderdi abertzaleen batz besteko hazkundera	45,4
Eskuineko alderdien batz besteko hazkundera	-44,4
Eskuin muturreko alderdien batz besteko hazkundera	120,0

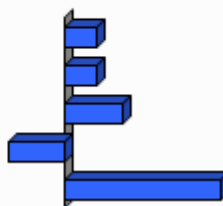

Unit.: %

Frantziako Barne Ministerioa. Ekoizpen propioa., 2001/12

9.0 harrak

GAZTEEN ETA EMAKUMEZKO GAZTEEN IRAUTE TASA

Gazteen iraute tasak eta emakumezko gazteen iraute tasak azken hamarkadako gazte kopuruaren hazkundera neurtzen dute. 1999 urteko 10 eta 19 urte bitarteko (emakumezko) gazteen kopurua 2009 urteko 20 eta 29 urte bitarteko (emakumezko) gazteen kopuruarekin alderatuz ekoizturiko adierazlea da, kasu bietan. Saldo positiboak zein negatiboak (emakumezko) gazteen erakartzea zein ihesa aditzera ematen digute.

LANGABEZIA

Enplegu bulegoetan langabetu gisa (A kategoria, Pôle emploi-ren sailkapenaren arabera) erregistraturiko pertsona kopurua aditzera ematen du.

Enplegua sustatzeko instituzioetan langabetu gisa erregistratzeko bi arrazoi erakusten dira hemen:

- Lan kaleratzeagatik: Arrazoi ezberdinetatik eratorri daitekeen egoera.
- Lan kontratu bukaeragatik: Epe mugatuko kontratu baten amaiera dela medio.

Badira langabetu gisa erregistratua egoteko egoera mota gehiago, hala nola, dimisioak eta lehenengo aldiz lan merkatura gerturatzen direnak, baina ez ditugu txostenean erantsi langabetu kopuru txikiak barnebiltzen baitituzte.

FORMAZIOA

Gizartearen formazioa INSEEren sailkapenean oinarritua dago baina hemen zabalago lantzen da. Ondorioz, 15 urtetik gorako jendetzak lortutako maila altueneko diploma aztertzen da hurrengo taulan ageri den baliokidetzen arabera:

GAINDEGIako nomenklatura	INSEE ko nomenklatura
Diploma profesionalik gabeko biztanleria (% 15+ urte)	Pas de scolarité Aucun diplôme mais scolarité jusqu'en école primaire ou au collège Aucun diplôme mais scolarité au-delà du collège Certificat d'études primaires
Diploma gorenatzat, teknikari diploma oinarrikoa duen biztanleria (% 15+ urte)	BEPC, brevet élémentaire, brevet des collèges Certificat d'aptitudes professionnelles, brevet de compagnon Brevet d'études professionnelles
Diploma gorenatzat, batxilergoa duen biztanleria (% 15+ urte)	Baccalauréat général, brevet supérieur Bac technologique ou professionnel, brevet professionnel ou de technicien, BEC, BEI, BEH, capacité en droit
Diploma gorenatzat, goi mailako ikasketetako diploma duen biztanleria (% 15+ urte)	Diplôme universitaire de 1er cycle, BTS, DUT, diplôme des professions sociales ou de santé, d'infirmière(ier) Diplôme universitaire de 2ème ou 3ème cycle (y compris médecine, pharmacie, dentaire), diplôme d'ingénieur, d'une grande école, doctorat, etc.

ERRENTA

INSEEk udalerrri mailan errentaren datuak udalerrri handientzat soilik argitaratzen ditu sekretu estatistikoa dela medio. Hori dela eta, maiz ez dago udalerrri mailako daturik tauletan.

Kontsumo Unitatea (KU)

Errentaren inguruko datuak *Kontsumo Unitatearen* (Unité de Consommation-UC) arabera ageri dira.

Kontsumo Unitatea Ekonomi Lankidetzaren eta Garapenerako Erakundeak (ELGE) definitutako koefiziente batzuen arabera etxalde bakoitzean diren pertsonen kontsumoaren ponderazioz sortutako unitatea da. Koefiziente horiek honakoak dira:

- 1: etxaldeko lehen helduarentzat
- 0.5: hamalau urtetik gorako beste pertsonentzat
- 0.3: hamalau urtetik beherako haurrentzat

Errentaren datuak *Kontsumo Unitatearen* arabera ematearen helburua etxaldeen arteko konposizio desorekak neutralizatzea da.

Mediana, dezilak eta errenta dezilen arteko distantzia

Errenta mediana eta errentaren lehen eta bederatzigarren dezila ageri da tauletan. Medianak errentaren arabera tamaina bereko bi multzotan banatzen du populazioa eta dezilek hamar zatitan banatzen dute. Lehen errenta dezilak errenta apalenak aditzera ematen ditu. Errenta dezilen arteko distantziak errenta banaketa desorekatuaren maila neurtzen du.

Errentaren jatorria

Errentaren jatorri posibleak lau dira:

- Lan sariak
- Diru laguntzak: erretiroen diru sartzak, pentsioak...
- Etekinak: horiek dira profesio liberalen diru sartzak
- Besteak (gehienbat ondasuneko diru sartzak): ondasunei esker egindako diru sartzak

ADINEKOAK

- Adinekoen bakartasun maila

Etxean bakarrik bizi den 65 urtetik gorako biztanleria kopurua aditzera ematen du, adin horretako ehun biztanleko.

- Zaharren menpekotasun indizea

65 urtetik gorako biztanleria kopurua aditzera ematen du, hauetaz arduratzeko adinean (15 eta 64 urte bitartean) dagoen ehun biztanleko.

GURASO BAKARREKO FAMILIAK

Familiaren definizioa

- Familia bat: Gutxienez etxalde batean bi pertsonen osatutako nukleo bat da. Honakoak dira aukerak:
 - bikote bat (eta bere haurrak baldin badira)
 - heldu bakar bat bere haurr(ar)ekin
- Familia baten seme/alabak: Pertsona bat familia baten seme edo alaba gisa aintzat hartzeko bikotekide gabe eta etxaldean haur propiorik gabe (baldin baditu) bizi behar da.

Guraso bakarreko familiak

Soilik 65 urte arteko guraso bakarreko familia monoparentalak aintzat hartu ditugu haurren zaintza eta erantzukizunerako zailtasunak izan ditzaketen familia unitateak kuantifikatzeko asmoz. Horrela, guraso bakarreko familietan non zaintza eta erantzukizunak kontrako norabidean izan daitezkeen alboratu ditugu.

JARDUERA EKONOMIKOA

Establezimenduen bertakotze tasa

Establezimenduen bertakotze tasak udalerriko establezimendu guztien artean egoitza nagusia Euskal Herrian dutenen ehunekoa aditzera ematen du.

Tokiko ekonomiara bideratutako enplegua

Ondasun eta zerbitzuen ekoizpenerako maila lokalean aurrera eramaten diren jarduerak dira eta hauen helburua tokiko biztanleen beharrak asetzear datza, izan bertakoa nahiz turista. Guztizko enpleguan tokiko ekonomiara bideratutako enpleguaren ehunekoa adierazten da.

Ekintzailetasun ekonomikoaren tasa

Ekintzailetasun ekonomikoaren tasak udalerriko establezimendu guztien artean egoitza nagusia udalerrian bertan dutenen ehunekoa aditzera ematen du

Biztanleria aktiboaren egituraren indizea

Biztanleria aktiboaren egituraren indizeak 15 eta 39 urte bitarteko ehun biztanle aktiboko 40 eta 64 urte bitarteko biztanle aktibo kopurua esaten digu. Biztanleria aktiboaren egituraren zahartze maila neurtzeko adierazlea da.

TOKIKO FISKALITATE ZUZENA**CFE**

Enpresei doakien zerga *Cotisation Foncière des Entreprises (CFE)* delakoa 2010 urtean ezarritako zerga da.

Herri elkargoen tokiko fiskalitate zuzena

Herri elkargoentzat, bi informazio ezarriak izan dira:

- Lehena, herri elkargoko lurraldean diren udalerrien zergaren bataz bestekoa, herriko etxeak finkatzen duen tasa herri elkargoko testuinguruan ikusteko.
- Bestea, herri elkargoak berak ezartzen duen zerga, informazio gehigarri bezala jarria ageri dena.

HAUTESKUNDEAK**Aintzat harturiko hauteskundeak**

Udalerrri mailako joera politikoaren azterketarako hauteskunde ezberdinetan lehen itzuliko emaitzak baliatuak izan dira. Horretarako, aniztasun politiko zabala erakusten duten hauteskundeak aintzat hartu dira. Hauteskunde mota bakoitzean izandako bilakaeraren neurketarako hauteskunde mota bakoitzeko azken bi deialdiak kontutan hartu dira.

Hona erabiliak izan diren hauteskundeak:

2001eko Udal hauteskundeen lehen itzulua	2008ko Udal hauteskundeen lehen itzulua
2007ko legebiltzarreko hauteskundeen lehen itzulua	2012ko Legebiltzarreko hauteskundeen lehen itzulua
2004ko Europar legebiltzarreko hauteskundeen lehen itzulua	2009ko Europar legebiltzarreko hauteskundeen lehen itzulua

Udalerrriko hauteskundeen kasuan, soilik 3.500 biztanletik gorako udalerrien emaitzak kontutan izan dira kopuru horren azpitik diren udalerrietan Frantziako hauteskunde sisteman indarrean den "panachage" delakoak ezinezkoa egiten baitu hautagaiak blokeen sailkapenetan txertatzea.

Alderdien sailkapena

Hauteskundeetan aurkezturiko hautagai zein alderdiak bost bloke handietan sailkatu ditugu joera politikoaren izaera zein honen bilakaera modu sintetikoan laburbiltzeko. Hurrengo taulan bost bloke horietan barnebildutako hautagaitzak zehaztuak dira eta ondoan hauteskunde bakoitzean hauentzat Frantziako Barne Ministerioak darabiltzan nomenklatura ageri da. ECO izen generikoa dutenak talde ezberdinetan banatuak izaten ahal dira hautagaiaren iritzi politikoaren arabera.

KODEA		IZENA	UDAL01	UDAL08	LEGISL07	LEGISL12	EUROP04	EUROP09
Ezker muturra	Ezker antikapitalista / komunista	Liste d'extrême-gauche	LXG	LEXG		EXG	LXG	LEXG
		LCR/FO/NPA			EXG			
		Liste du Parti Communiste			COM		LPC	
		Lutte Ouvrière			EXG			
		Liste du PCF et du Parti de gauche						LCOP
		Parti de Gauche						
Ezkerra	Beste	Eric Pététin				ECO		
	Ekologistak	Liste Europe Ecologie les Verts			VEC	VEC		
		Liste des Verts	LVE				LVE	LVEC
		Patit de la Nacion Occitana			ECO			
	Ezker liberala	Liste du Parti socialiste		LSOC	SOC	SOC	LPS	LSOC
	Ezker zentristak	Parti Radical de Gauche						
Ezkerreko besteak	Liste Union de la Gauche		LUG					
	Liste divers gauche	LDG	LDVG		DVG		LDVG	
Abertzaleak	Abertzaleak	Liste de Gauche	LGA					
		Liste régionaliste (EHBAI, EHA, EAJ-PNB, ...)	LRG	LREG	REG	REG	LRG	LREG
Eskuina	Besteak	Autre liste				AUT		LAUT
		Alliance écologique indépendante				ECO		
		MHAN			ECO			
		Liste Divers	LDV				LDV	
	Zentrista kontserbadorea	Liste Chasse-Pêche-Nature et Traditions			CPNT		LCP	
	Eskuineko zentristak	Liste centre-MoDem		LCMD	UDFD			LCMD
		Liste le centre pour la france				CEN		
		Liste UDF					LUDF	
	Eskuineko besteak	Liste divers droite	LDD	LDVD	DIV	DVD	LDD	LDVD
		Liste de droite	LDR					
Zentristak eta eskuin liberala	Parti Radical Valoisien				PRV			
	Liste Majorité-Centristes		LMC					
	Majorité-Nouveau Centre							
Eskuin liberala	Liste de la majorité présidentielle (UMP)		LMAJ	UMP	UMP	LUMP	LMAJ	
Eskuin muturra	Eskuin muturra	Liste du Front national			FN	FN	LFN	LFN
		Liste d'extrême-droite					LXD	LEXD

Hauteskunde emaitzen kalkulua

Bloke bakoitzeko bozka kopurua zenbatua izan da hauteskunde guztietan eta bakoitzaren pisua ehunekotan kalkulatu da (gutzizko bozkekiko). Hortik bi operazio egin dira:

- Bloke bakoitzak hauteskunde mota bakoitzeko azken hauteskundeetan izandako bozka ehunekoen batz bestekoa. Hauteskunde horiek honakoak dira: 2008 urteko udal hauteskundeak, 2012 urteko Frantziako Legebiltzarreko hauteskundeak eta 2009 urteko Europar Legebiltzarreko hauteskundeak.

- Bestalde, bloke bakoitzak aurreko hauteskunde mota bakoitzeko izandako presentziaren hazkundera kalkulatu izan da. Azkenik, hazkundera horien batz bestekoa kalkulatu izan da.

10.E ranskina: Adierazle zerrenda

Biztanleria osoa (p. munic.)
Biztanleriaren hazkundera (p. munic.) 2006/09
Biztanleriaren hazkundera (p. munic.) 1999/2009
Amatasun indizea
Bizitza proiektuak garatzeko adinekoren iraute eta erakargarritasun tasa
Friz indizea
Zahartze indizea
Emakumezkotasun indizea (15-64)
Jarduera tasa
Emakumezkoen jarduera tasa
Biztanleria aktiboaren hazkundera (1999/2009)
Langabetu kopurua
Langabetuen hazkundera (2007/11)
Emakumezko langabetuak, langabetu guztiekiko
50 eta + urteko langabetuak, langabetu guztiekiko
50 eta + urteko langabetuen hazkundera (2007/11)
Lan-kaleraketagatik langabezia egoeran
Kontratu amaieragatik langabezia egoeran
Laborari aktiboaren presentzia
Laborari aktiboaren hazkundera (1999/2009)
Enpresa buru, artisau eta merkatari aktiboaren presentzia
Enpresa buru, artisau eta merkatari aktiboaren hazkundera (1999/2009)
Kudeatzaile eta lanbide intelektuak aktiboaren presentzia
Kudeatzaile eta lanbide intelektuak aktiboaren hazkundera (1999/2009)
Tarteko lanbideak aktiboaren presentzia
Tarteko lanbideak aktiboaren hazkundera (1999/2009)
Enpleguak aktiboaren presentzia
Enpleguak aktiboaren hazkundera (1999/2009)
Langileak aktiboaren presentzia
Langileak aktiboaren hazkundera (1999/2009)
Diploma profesionalik gabeko biztanleriaren presentzia
Teknikalari diploma oinarrikoa duen biztanleriaren presentzia
Batxilergoa duen biztanleriaren presentzia
Goi mailako ikasketetako diploma duen biztanleriaren presentzia
Errenta mediana (kontsumo unitateko)
Errentaren lehen dezila (kontsumo unitateko)
Errentaren bederatzigarren dezila (kontsumo unitateko)
Errenta dezilen arteko distantzia (kontsumo unitateko)
Lan-sariak guztizko errentan
Diru laguntzak guztizko errentan
Etekinak guztizko errentan
Besteak (gehienbat ondasuneko diru sartzak) guztizko errentan
Bataz besteko lan-saria orduko (denb. osoko lanaldian)
Emakumezkoen lan-saria gizonenarekin (denb. osoko lanaldian)
Bataz besteko lan sariaren hazkundera (denb. osoko lanaldian)
Gazteen iraute tasa
Emakumezko gazteen iraute tasa
Gazte langabetuak (<25 urte) langabetu guztiekiko
Gazte langabetuen hazkundera (<25 urte)
Gizonezko gazteen (18-25) bataz besteko lan-saria orduko (denb. osoko lanaldian)
Emakumezko gazteen (18-25) bataz besteko lan-saria orduko (denb. osoko lanaldian)

65 urtetik gorako biztanleak etxean bakarrik
75 urtetik gorako biztanleak etxean bakarrik
Adineko biztanleen bakartasun maila (>65 urte)
Zaharren menpekotasun indizea
Guraso bakarreko (<65 urte) familia nuklearrak
Guraso bakarreko (<65 urte) familia nuklearren proportzioa
Guraso bakarreko (<65 urte) familia nuklearren emakumezotasuna
Guraso bakarreko haur kopurua (0-24 urte bitartean)
Guraso bakarreko haur kopuruaren proportzioa (0-24 urte bitartean)
Establezimendu kopurua
Lehen sektoreko establezimenduen proportzioa
Industria sektoreko establezimenduen proportzioa
Eraikuntza sektoreko establezimenduen proportzioa
Zerbitzuen sektoreko establezimenduen proportzioa
Establezimenduen bertakotutze tasa
Jarduera industrialeko teknologia maila handia
Jarduera industrialeko teknologia maila ertain-handia
Jarduera industrialeko teknologia maila ertain-txikia
Jarduera industrialeko teknologia maila txikia
Biztanleria aktiboaren egituraren indizea
Hurrengo hamarkadan erretiroa hartu behar duen langilegoa
Udalerrian bizi diren landunak, udalerriko lanpostuekiko
Udalerrian bizi eta lan egiten duten landunak, udalerriko landunekiko
Tokiko ekonomiara bideratutako enplegua
Tokiko ekonomiara bideratutako enpleguaren hazkundea (1999/2009)
Ekintzailetasun ekonomikoaren tasa
Autonomoen tasa
Ustiategi kopurua
Ustiategien hazkunde gordina (2000/10)
Ustiategien hazkundea (2000/10)
Ustiategien batz besteko NAE azalera
NAE azaleraren hazkundea (2000/10)
Batz besteko produkzio gordina ustiategiko
Oinordegabeko 50 urtetik gorako ustiategi-buruak
NATURA 2000 eremua
ZNIEFF I eremua
ZNIEFF II eremua
Lurraren artifizializazioa
Lur artifizializazioaren hazkundea (2000/06)
Lur artifizializazioaren hazkundea (1990/2000)
PLHaren presentzia
PLHa duten herriak (%)
Hirigintza arautzeko planen presentzia
Hirigintza dokumenturik gabeko herriak (%)
Lurralde Koherentziarako Planen presentzia (SCOT)
Lurralde Koherentziarako Plana duten herriak (%)
Baimendutako etxebizitza eraikuntzen batz besteko kopurua urtero (2002/07)
Baimendutako etxebizitza eraikuntzen batz besteko kopurua urtero (2008/12)
Baimendutako etxebizitza eraikuntzen batz besteko azalera urtero (2002/07)
Baimendutako etxebizitza eraikuntzen batz besteko azalera urtero (2008/12)
Etxebizitza parkearen hazkundea (1999/2009)
Bigarren etxebizitzaren hazkundea (1999/2009)
Bigarren etxebizitzaren presentzia
Etxebizitza hutsen presentzia

Etxebizitzen batz besteko prezioa
Etxebizitza sozialen tasa (datu ofiziala)
Etxebizitza sozialen tasa (guztizko etxebizitza parkearekiko)
Etxebizitza soziala kopuruaren batz besteko hazkundea (2001/07)
Etxebizitza soziala kopuruaren batz besteko hazkundea (2008/10)
Garraio publikoaren lotura kopurua
Osasun zentro azpiegitura gertuenera errepide bidezko distantzia
Ospital gertuenera errepide bidezko distantzia
Txikizkako merkataritza gertuenera errepide bidezko distantzia
Janarizko txikizkako merkataritza gertuenera errepide bidezko distantzia
Finantza bulego gertuenera errepide bidezko distantzia
Etxebizitzei ezarritako zerga (TH)
Etxebizitzei ezarritako zergaren urteko batz besteko hazkundea (TH) (2008/12)
Eraikitako lurrei ezarritako zerga (TFB)
Eraikitako lurrei ezarritako zergaren urteko batz besteko hazkundea (TFB) (2008/12)
Eraiki gabeko lurrei ezarritako zerga (TFNB)
Eraiki gabeko lurrei ezarritako zergaren urteko batz besteko hazkundea (TFNB) (2008/12)
Enpresei ezarritako zerga (CFE)
Elkarteen dentsitatea (mila biztanleko)
Euskararen ezagutza tasa
Euskararen erabilera sozialaren tasa
Euskarazko matrikulazio tasa lehen hezkuntzan
Euskarazko Haur Hezkuntza-Lehen Hezkuntza azpiegitura gertuenera errepide bidezko distantzia
Haur Hezkuntza-Lehen Hezkuntza azpiegitura gertuenera errepide bidezko distantzia
Euskarazko bigarren hezkuntzako azpiegitura gertuenera errepide bidezko distantzia
Bigarren hezkuntzako azpiegitura gertuenera errepide bidezko distantzia
Euskaltegi gertuenera errepide bidezko distantzia
2008ko udal hauteskundeetako abstentzio maila
Eskualdeko hauteskundeetako abstentzioaren bilakaera (2004/10)
Legebiltzarreko hauteskundeetako abstentzioaren bilakaera (2007/12)
Lehendakaritza hauteskundeetako abstentzioaren bilakaera (2007/12)
Europar legebiltzarreko hauteskundeetako abstentzioaren bilakaera (2004/09)
Ezker muturreko alderdien hauteskundeen batz besteko presentzia
Ezkerreko alderdien hauteskundeen batz besteko presentzia
Alderdi abertzaleen hauteskundeen batz besteko presentzia
Eskuineko alderdien hauteskundeen batz besteko presentzia
Eskuin muturreko alderdien hauteskundeen batz besteko presentzia
Ezker muturreko alderdien batz besteko hazkundea
Ezkerreko alderdien batz besteko hazkundea
Alderdi abertzaleen batz besteko hazkundea
Eskuineko alderdien batz besteko hazkundea
Eskuin muturreko alderdien batz besteko hazkundea

11.U dalerriko oharrak

	1.Itsas
Langabetuen hazkundera (2007/11)	
Emakumezko langabetuak, langabetu guztiekiko	
50 eta + urteko langabetuak, langabetu guztiekiko	
50 eta + urteko langabetuen hazkundera (2007/11)	
Lan-kaleraketatik langabezia egoeran	
Kontratu amaieratik langabezia egoeran	
Laborari aktiboen hazkundera (1999/2009)	
Enpresa buru, artisau eta merkatari aktiboen hazkundera (1999/2009)	
Kudeatzaile eta lanbide intelektualak aktiboen hazkundera (1999/2009)	
Tarteko lanbideak aktiboen hazkundera (1999/2009)	
Enplegatuak aktiboen hazkundera (1999/2009)	
Langileak aktiboen hazkundera (1999/2009)	1999 urtean ez zegoen mota horretako KSPdun landunik
Gazteen iraute tasa (10-19 urte)	
Emakumezko gazteen iraute tasa	
Gazte langabetuak (<25 urte) langabetu guztiekiko	
Gazte langabetuen hazkundera (<25 urte)	
Guraso bakarreko (<65 urte) familia nuklearren emakumezko tasa	
Jarduera industrialeko teknologia maila handia	
Jarduera industrialeko teknologia maila ertain-handia	
Jarduera industrialeko teknologia maila ertain-txikia	
Jarduera industrialeko teknologia maila txikia	
Ustiategi kopurua	
Oinordegabeko 50 urtetik gorako ustiategi-buruak	
Lur artifizializazioaren hazkundera (2000/06)	
Lur artifizializazioaren hazkundera (1990/2000)	
Etxebizitzaren batz besteko prezioa	

12.Herri elkargoko oharrak

	50 eta + urteko langabetuen hazkundera (2007/11)	Gazte langabetuen hazkundera (<25 urte)
2. Errobi herri elkargoa		

Sustatzailea: GAINDEGIA



Ipar Euskal Herriko udalerrriak, aldagai sozio ekonomikoen arabera 2013

Egileak

Txomin Poveda eta Asier Otxoa de Retana



IZPURA

AURKIBIDEA

1. Demografia
2. Gizarte errealitatea eta bizi baldintzak
3. Jarduera ekonomikoa
4. Lurralde antolamendua eta hirigintza
5. Etxebizitza
6. Azpiegiturak eta zerbitzuen irisgarritasuna
7. Tokiko fiskalitate zuzena
8. Tokiko nortasuna eta joera politikoa
9. Oharrak
10. Eranskinak: Adierazle zerrenda
11. Udalerrri oharrak
12. Herri elkargoko oharrak

1. Demografia

1.1 Biztanleria lurraldean

	1.Izpura	2.Garazi-Baigorri herri elkargoa	3.Barnekaldea	4.Iparraldea	5.Euskal Herria
Biztanleria osoa (p. munic.)	595	12 253	41 532	289 543	3 127 326

Unit.: Kopuru gordina
INSEE eta INE

	Biztanleriaren hazkundera (p. munic.) 06/09	Biztanleriaren hazkundera (p. munic.) 99/09
1.Izpura	-2,6	-3,7
2.Garazi-Baigorri herri elkargoa	2,2	3,8
3.Barnekaldea	2,0	3,6
4.Iparraldea	6,6	10,2
5.Euskal Herria	4,7	7,1

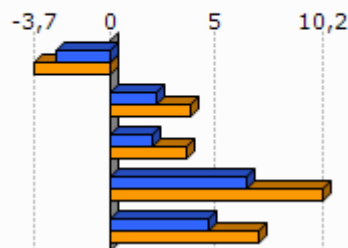

Unit.: %
INSEE eta INE, 2006/2009 eta 1999/2009

	Amatasun indizea (2009)
1.Izpura	21,8
2.Garazi-Baigorri herri elkargoa	28,3
3.Barnekaldea	28,9
4.Iparraldea	22,4
5.Euskal Herria	21,9

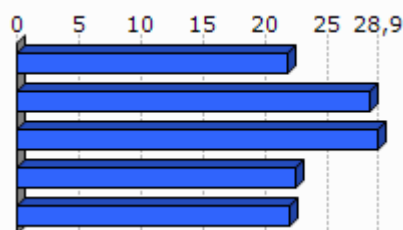

Unit.: %
INSEE eta INE, 2009

	Bizitza proiektuak garatzeko adinekoen iraute eta erakargarritasun tasa (1999/2009)
1.Izpura	-19,9
2.Garazi-Baigorri herri elkargoa	2,0
3.Barnekaldea	-1,0
4.Iparraldea	8,5
5.Euskal Herria	9,5

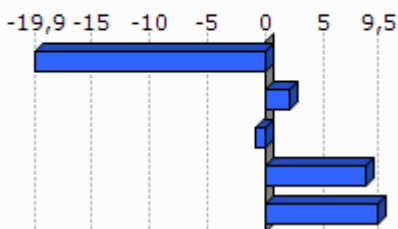

Unit.: %
INSEE eta INE. Ekoizpen propioa., 1999/2009

1.2 Biztanleriaren egitura

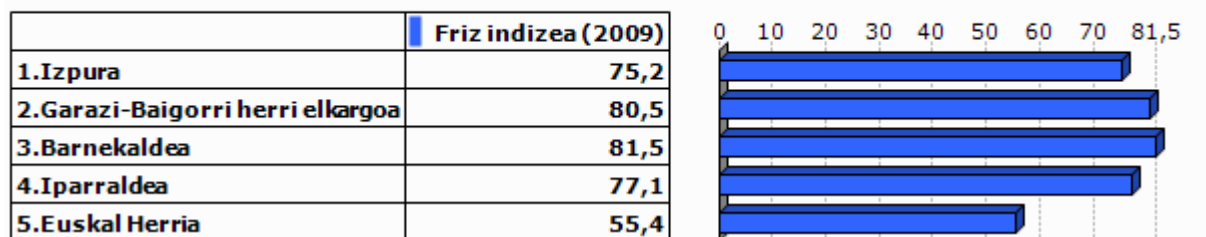

Unit.: %
INSEE eta INE, 2009

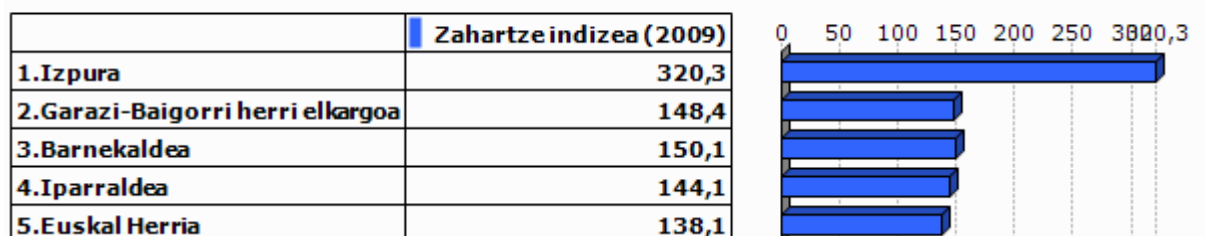

Unit.: %
INSEE eta INE, 2009



Unit.: %
INSEE eta INE, 2009

2.Gizarte errealitatea eta bizi baldintzak

2.1 Jarduera eta enplegua

	Jarduera tasa (2009)	Emakum ezkoen jarduera tasa (2009)
1.Izpura	67,5	65,2
2.Garazi-Baigorri herri elkargoa	72,9	69,9
3.Barnekaldea	72,8	70,3
4.Iparraldea	71,7	68,9
5.Euskal Herria	72,9	67,0

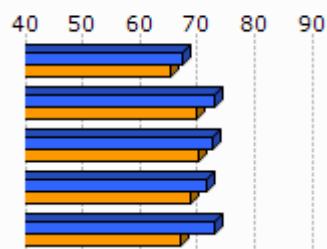

Unit.: %
INSEE eta INE, 2009

	Biztanleria aktiboaren hazkundera (1999/2009)
1.Izpura	0,5
2.Garazi-Baigorri herri elkargoa	8,9
3.Barnekaldea	5,5
4.Iparraldea	13,0
5.Euskal Herria	13,8

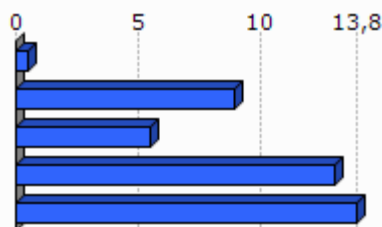

Unit.: %
INSEE eta INE, 1999/2009

2.2 Langabezia

	1.Izpura	2.Garazi-Baigorri herri elkargoa	3.Barnekaldea	4.Iparraldea	5.Euskal Herria
Langabetu kopurua (2011)	19	302	892	12 479	201 708

Unit.: Kopuru gordina
Pôle emploi eta Espainiako Enplegu eta Gizarte Segurantza Ministerioa, 2011

	Langabetuen hazkundera (2007/11)
1.Izpura	111,1
2.Garazi-Baigorri herri elkargoa	108,3
3.Barnekaldea	62,5
4.Iparraldea	43,9
5.Euskal Herria	92,1

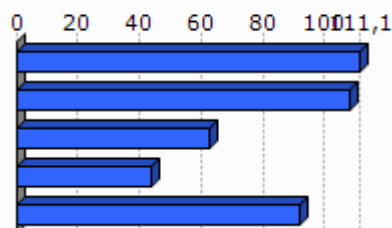

Unit.: %
Pôle emploi eta Espainiako Enplegu eta Gizarte Segurantza Ministerioa, 2007/2011

	Emakumezko langabetuak, langabetu guztiekiko (2011)
1.Izpura	52,6
2.Garazi-Baigorri herri elkargoa	35,8
3.Barnekaldea	31,8
4.Iparraldea	48,8
5.Euskal Herria	50,7

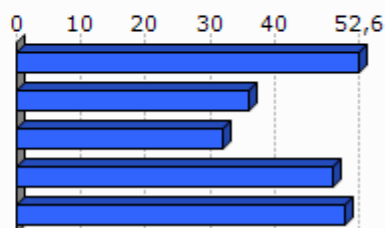

Unit.: %

Pöle emploi eta Espainiako Enplegu eta Gizarte Segurantza Ministerioa, 2011

	50 eta + urteko langabetuak, langabetu guztiekiko (2011)	50 eta + urteko langabetuen hazkundera (2007/11)
1.Izpura	0,0	
2.Garazi-Baigorri herri elkargoa	10,9	
3.Barnekaldea	8,5	100,0
4.Iparraldea	18,3	85,8
5.Euskal Herria	38,8	86,1

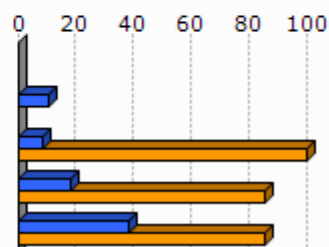

Unit.: %

Pöle emploi eta Espainiako Enplegu eta Gizarte Segurantza Ministerioa, 2007/2011

	Lan-kalera ketagatik langabezia egoeran (2011)	Kontratu amaieragatik langabezia egoeran (2011)
1.Izpura	0,0	100,0
2.Garazi-Baigorri herri elkargoa	8,6	91,4
3.Barnekaldea	10,9	87,4
4.Iparraldea	25,2	66,3

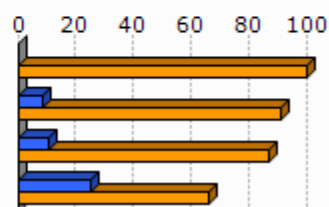

Unit.: %

Pöle emploi, 2011

2.3 Katgoria Sozio-Profesionala eta formazio maila

	Laborari aktiboen presentzia (2009)	Laborari aktiboen hazkundera (1999/2009)
1.Izpura	12,0	102,0
2.Garazi-Baigorri herri elkargoa	17,5	-19,8
3.Barnekaldea	15,9	-24,0
4.Iparraldea	3,2	-23,7

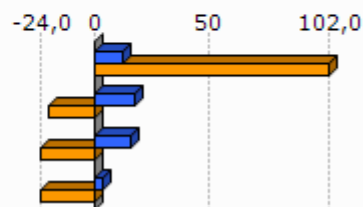

Unit.: %
INSEE, 1999/2009

	Enpresa buru, artisau eta merkatarik aktiboen presentzia (2009)	Enpresa buru, artisau eta merkatarik aktiboen hazkundera (1999/2009)
1.Izpura	0,0	-100,0
2.Garazi-Baigorri herri elkargoa	9,9	18,0
3.Barnekaldea	8,8	5,9
4.Iparraldea	8,8	2,8

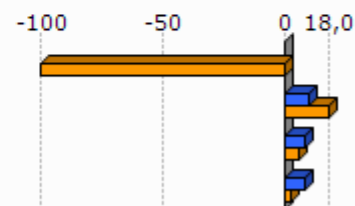

Unit.: %
INSEE, 1999/2009

	Kudeatzaile eta lanbide intelektualak aktiboen presentzia (2009)	Kudeatzaile eta lanbide intelektualak aktiboen hazkundera (1999/2009)
1.Izpura	10,0	26,2
2.Garazi-Baigorri herri elkargoa	5,8	24,1
3.Barnekaldea	6,0	46,1
4.Iparraldea	11,6	30,0

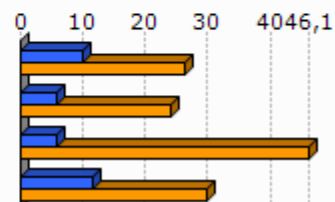

Unit.: %
INSEE, 1999/2009

	Tarteko lanbideak aktiboen presentzia (2009)	Tarteko lanbideak aktiboen hazkundera (1999/2009)
1.Izpura	20,0	1,0
2.Garazi-Baigorri herri elkargoa	17,2	20,6
3.Barnekaldea	18,2	28,2
4.Iparraldea	25,5	26,2

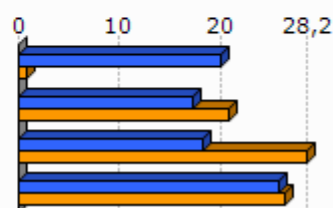

Unit.: %
INSEE, 1999/2009

	Enplegatuak aktiboen presentzia (2009)	Enplegatuak aktiboen hazkundera (1999/2009)
1.Izpura	22,0	-41,5
2.Garazi-Baigorri herri elkargoa	26,8	6,6
3.Barnekaldea	24,1	-0,7
4.Iparraldea	31,6	1,6

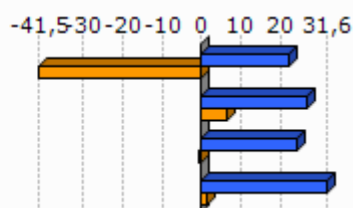

Unit.: %
INSEE, 1999/2009

	Langileak aktiboen presentzia (2009)	Langileak aktiboen hazkundera (1999/2009)
1.Izpura	36,0	81,8
2.Garazi-Baigorri herri elkargoa	22,9	-2,9
3.Barnekaldea	27,3	-7,5
4.Iparraldea	20,3	-3,4

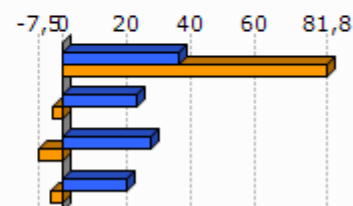

Unit.: %
INSEE, 1999/2009

	Diploma profesionalik gabeko biztanleriaren presentzia (2008)	Teknikalari diploma oinarrikoa duen biztanleriaren presentzia (2008)	Batxilergoa duen biztanleriaren presentzia (2008)	Goi mailako ikasketetako diploma duen biztanleriaren presentzia (2008)
1.Izpura	38,4	19,5	26,8	15,3
2.Garazi-Baigorri herri elkargoa	40,2	27,9	15,1	16,8
3.Barnekaldea	41,2	28,3	14,2	16,3
4.Iparraldea	32,7	26,7	17,1	23,6

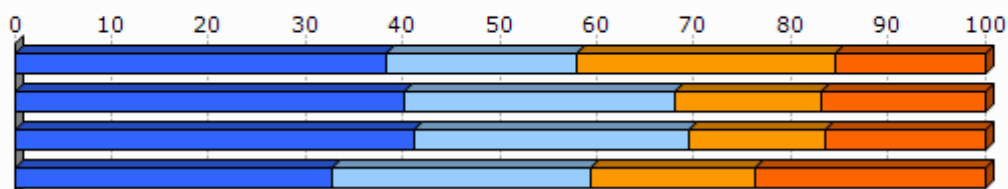

Unit.: %
INSEE, 2008

2.4 Errenta

	1.Izpura	2.Garazi-Baigorri herri elkargoa
Errenta mediana (kontsumo unitateko), (2010)	17 368	16 037
Errentaren bederatzigarren dezila (kontsumo unitateko), (2010)		30 338
Errentaren lehen dezila (kontsumo unitateko), (2010)		6 793

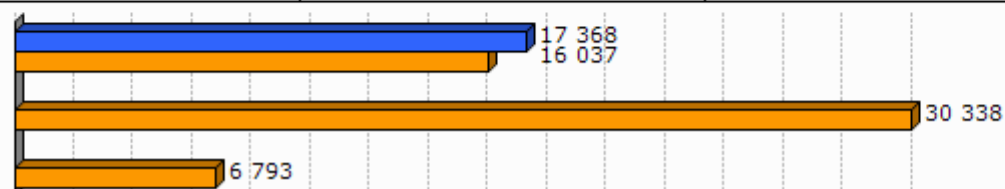

Unit.: €
INSEE, 2010

	Errenta dezilen arteko distantzia (kontsumo unitateko), (2010)
1.Izpura	
2.Garazi-Baigorri herri elkargoa	4,5

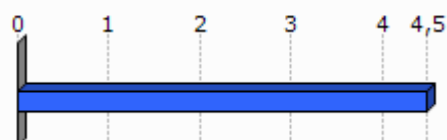

Unit.: Unitate gabekoa
INSEE, 2010

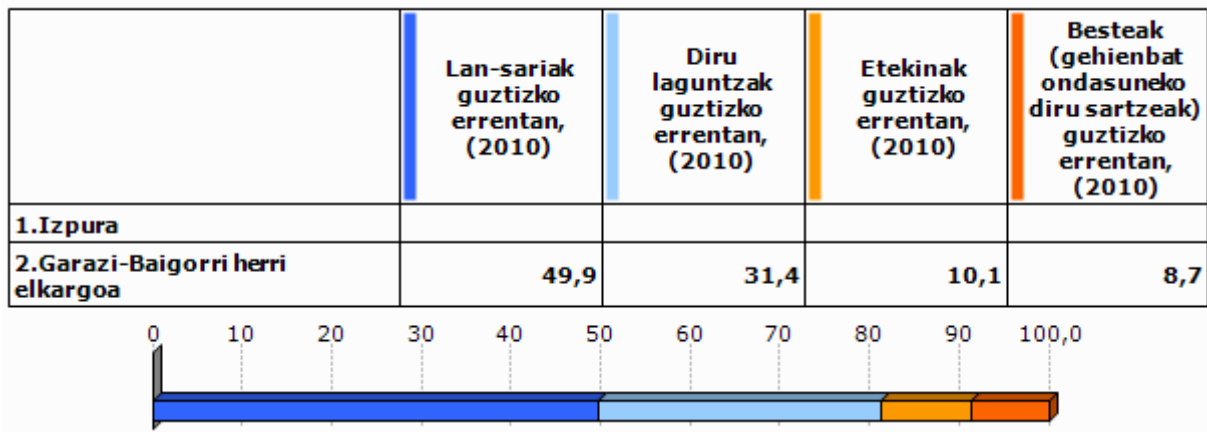

Unit.: %
INSEE, 2010

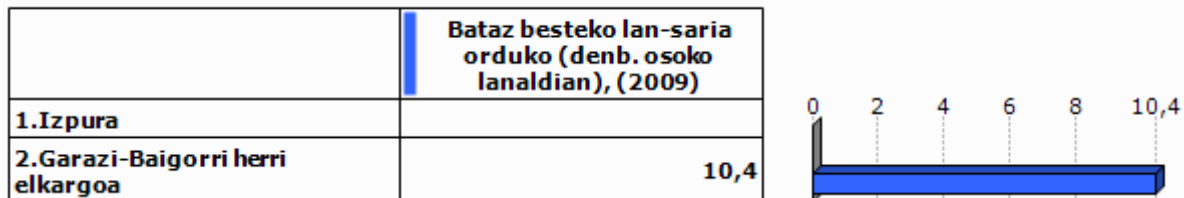

Unit.: €
INSEE, 2009

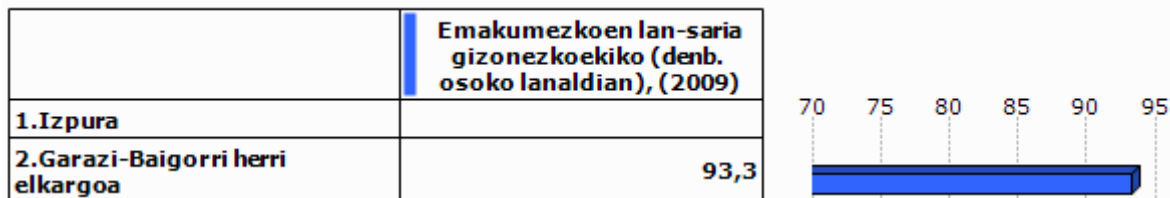

Unit.: %
INSEE, 2009

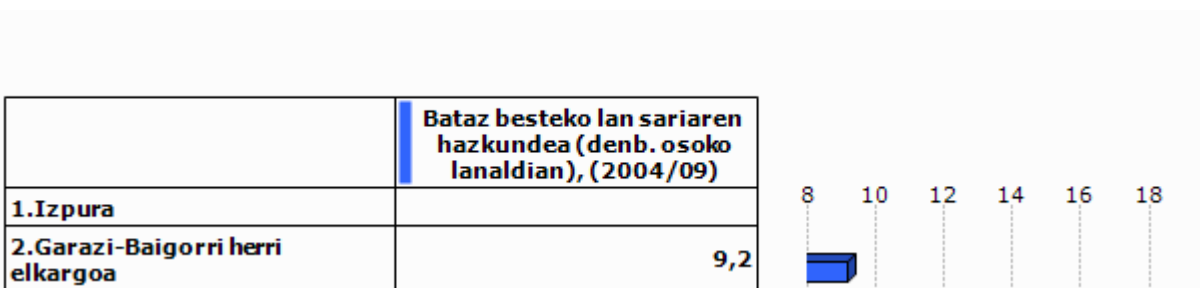

Unit.: %
INSEE, 2004/2009

2.5 Arrisku ekonomikoaren menpeko giza talde nagusiak

Gazteak

	Gazteen iraute tasa, (1999/2009)	Emakumezko gazteen iraute tasa, (1999/2009)
1.Izpura	-20,7	-40,0
2.Garazi-Baigorri herri elkargoa	-10,5	-12,8
3.Barnekaldea	-16,9	-19,8
4.Iparraldea	-4,8	-3,8
5.Euskal Herria	15,3	15,5

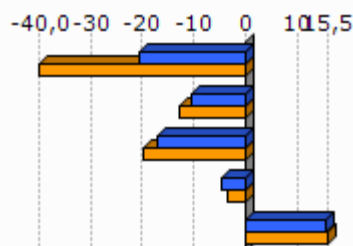

Unit.: %
INSEE eta INE. Ekoizpen propioa., 1999/2009

	Gazte langabetuak (<25 urte) langabetu guztiekiko (2011)	Gazte langabetuen hazkundera (<25 urte) (2007/11)
1.Izpura	0,0	
2.Garazi-Baigorri herri elkargoa	6,3	58,3
3.Barnekaldea	6,2	34,1
4.Iparraldea	14,6	45,2
5.Euskal Herria	9,0	102,5

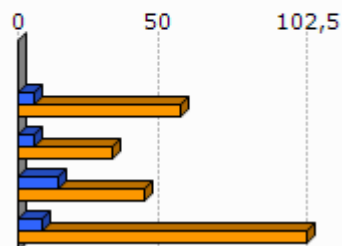

Unit.: %
Pôle emploi eta Espainiako Enplegu eta Gizarte Segurantza Ministerioa, 2007/2011

	1.Izpura	2.Garazi-Baigorri herri elkargoa
Emakumezko gazteen (18-25) batz besteko lan-saria orduko (denb. osoko lanaldian), (2009)		8,3
Gizonezko gazteen (18-25) batz besteko lan-saria orduko (denb. osoko lanaldian), (2009)		8,5

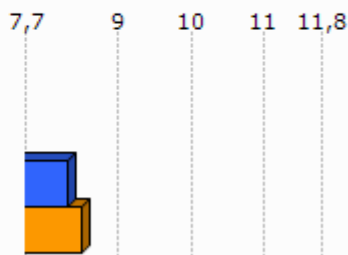

Unit.: €
INSEE, 2009

Adinekoak

	1.Izpura	2.Garazi-Baigorri herri elkargoa	3.Barnekaldea	4.Iparraldea
65 urtetik gorako biztanleak etxean bakarrik, (2009)	40	661	2 422	19 864
75 urtetik gorako biztanleak etxean bakarrik, (2009)	12	369	1 524	12 683

Unit.: Kopuru gordina
INSEE, 2009

	Adineko biztanleen bakartasun maila (>65 urte), (2009)	Zaharren menpekotasun indizea, (2009)
1.Izpura	19,2	64,5
2.Garazi-Baigorri herri elkargoa	22,8	39,5
3.Barnekaldea	24,6	39,4
4.Iparraldea	31,4	35,1
5.Euskal Herria		29,7

Unit.: %
INSEE eta INE, 2009

Guraso bakarreko familiak

	1.Izpura	2.Garazi-Baigorri herri elkargoa	3.Barnekaldea	4.Iparraldea
Guraso bakarreko (<65 urte) familia nuklearrak, (2009)	24	273	856	9 983

Unit.: Kopuru gordina
INSEE, 2009

	Guraso bakarreko (<65 urte) familia nuklearren proportzioa, (2009)	Guraso bakarreko (<65 urte) familia nuklearren emakumezkotasuna, (2009)
1.Izpura	15,4	83,3
2.Garazi-Baigorri herri elkargoa	8,2	78,0
3.Barnekaldea	7,4	77,0
4.Iparraldea	12,5	83,0

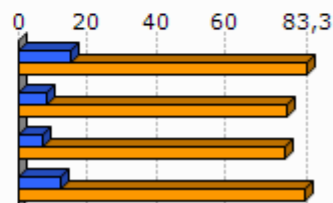

Unit.: %
INSEE, 2009

	1.Izpura	2.Garazi-Baigorri herri elkargoa	3.Barnekaldea	4.Iparraldea
Guraso bakarreko haur kopurua (0-24 urte bitartean), (2009)	32	313	931	11 658

Unit.: Kopuru gordina
INSEE, 2009

	Guraso bakarreko haur kopuruaren proportzioa (0-24 urte bitartean), (2009)
1.Izpura	34,8
2.Garazi-Baigorri herri elkargoa	12,1
3.Barnekaldea	11,1
4.Iparraldea	19,8

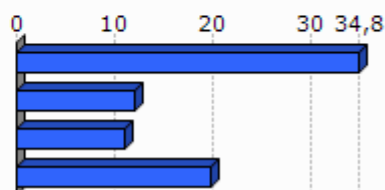

Unit.: %
INSEE, 2009

3. Jarduera ekonomikoa

3.1 Ehun ekonomikoa

	1.Izpura	2.Garazi-Baigorri herri elkargoa	3.Barne kaldea	4.Ipar raldea	5.Euskal Herria
Establezimendu kopurua (2013-01)	43	1 179	3 839	22 899	243 998

Unit.: Kopuru gordina
SIRENE, DIRAE eta CAMERDATA, 2013-01

	Lehen sektoreko establez imenduen proportzioa (2013-01)	Industria sektoreko establez imenduen proportzioa (2013-01)	Eraikuntza sektoreko establez imenduen proportzioa (2013-01)	Zerbitzuen sektoreko establez imenduen proportzioa (2013-01)
1.Izpura	16,3	4,7	0,0	79,1
2.Garazi-Baigorri herri elkargoa	20,7	9,5	6,8	63,0
3.Barnekaldea	24,5	10,7	7,3	57,5
4.Iparaldea	6,3	6,1	8,0	79,6
5.Euskal Herria	3,3	8,3	13,9	74,5

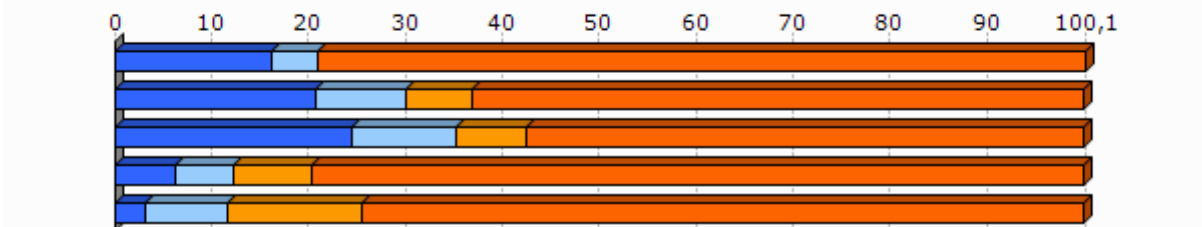

Unit.: %
SIRENE, DIRAE eta CAMERDATA, 2013-01

	Establezimenduen bertakotutze tasa (2013-01)
1.Izpura	90,7
2.Garazi-Baigorri herri elkargoa	96,4
3.Barnekaldea	96,3
4.Iparaldea	89,8
5.Euskal Herria	90,6

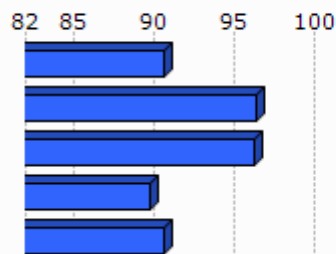

Unit.: %
SIRENE, DIRAE eta CAMERDATA. Ekoizpen propioa., 2013-01

	Jarduera industrialeko teknologia maila handia (2013-01)	Jarduera industrialeko teknologia maila ertain-handia (2013-01)	Jarduera industrialeko teknologia maila ertain-txikia (2013-01)	Jarduera industrialeko teknologia maila txikia (2013-01)
1.Izpura	0,0	0,0	100,0	0,0
2.Garazi-Baigorri herri elkargoa	0,0	1,8	12,5	85,7
3.Barnekaldea	1,0	2,5	22,7	73,9
4.Iparraldea	1,8	10,2	24,8	63,2
5.Euskal Herria	1,8	15,6	44,0	38,6

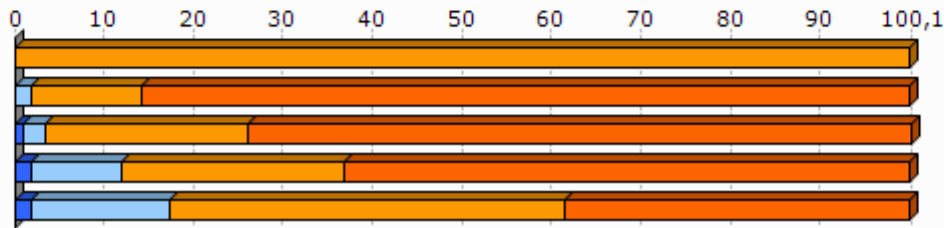

Unit.: %
SIRENE, DIRAE eta CAMERDATA, 2013-01

3.2 Giza lan eskua

	Biztanleria aktiboaren egituraren indizea (2009)	Hurrengo hamarkadan erretiroa hartu behar duen langilegoa (2009)
1.Izpura	21,4	46,0
2.Garazi-Baigorri herri elkargoa	31,6	36,2
3.Barnekaldea	31,3	36,2
4.Iparraldea	32,0	33,5
5.Euskal Herria		13,3

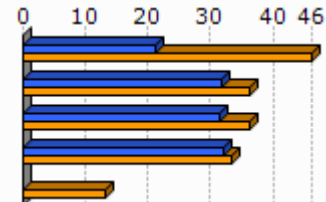

Unit.: %
INSEE eta INE, 2009

	Udalerrian bizi diren landunak, udalerriko lanpostuekiko (2009)	Udalerrian bizi eta lan egiten duten landunak, udalerriko landunekiko (2009)
1.Izpura	19,6	35,3
2.Garazi-Baigorri herri elkargoa	-12,6	42,6
3.Barnekaldea	-9,4	40,3
4.Iparraldea	0,3	37,0

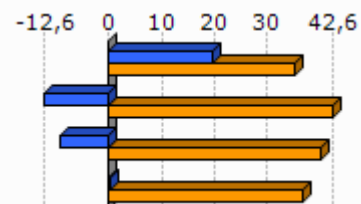

Unit.: %
INSEE, 2009

	Tokiko ekonomia- bideratutako enplegua (2009)	Tokiko ekonomia- bideratutako enpleguaren hazkundera (1999/2009)
1. Izpura	73,1	4,0
2. Garazi-Baigorri herri elkargoa	59,7	-2,1
3. Barnekaldea	54,9	-4,4
4. Iparraldea	70,2	-2,1

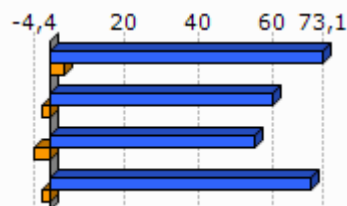

Unit.: %
INSEE, 1999/2009

	Ekintzailetasun ekonomikoaren tasa (2013-01)
1. Izpura	76,7
2. Garazi-Baigorri herri elkargoa	88,1
3. Barnekaldea	89,0
4. Iparraldea	84,0
5. Euskal Herria	84,0

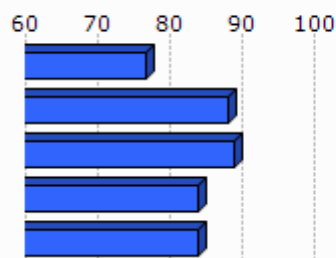

Unit.: %
SIRENE, DIRAE eta CAMERDATA, 2013-01

	Autonomoen tasa (2013-01)
1. Izpura	25,4
2. Garazi-Baigorri herri elkargoa	31,6
3. Barnekaldea	27,9
4. Iparraldea	17,7
5. Euskal Herria	19,0

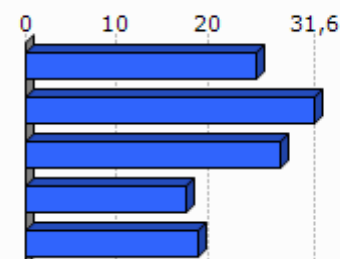

Unit.: %
SIRENE eta Espainiako Enplegu eta Gizarte Segurantzaren Ministerioa. Ekozpen propioa., 2013-01

3.3 Laborantza

	Ustiategi kopurua (2010)	Ustiategiaren hazkundera (2000/10)
1. Izpura	19	-3
2. Garazi-Baigorri herri elkargoa	875	-157
3. Barnekaldea	2 863	-445
4. Iparraldea	4 453	-1 415
5. Euskal Herria	37 090	-34 609

Unit.: Kopuru gordina
Frantziako Laborantza, Nekazaritzako Elikagaien eta Basoen Ministerioa eta INE, 2000/10

	Ustiatgien hazkundera (2000/10), (Unit.: %)	Bataz besteko produkzio gordina ustiattegiko (2010)
1.Izpura	-13,6	65,7
2.Garazi-Baigorri herri elkargoa	-15,2	52,3
3.Barnekaldea	-13,5	51,8
4.Iparraldea	-25,6	49,7
5.Euskal Herria	-48,3	

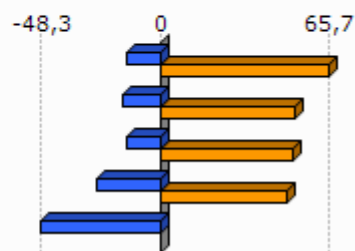

Unit.: K€

Frantziako Laborantza, Nekazaritzako Elikagaien eta Basoen Ministerioa eta INE, 2000/10

Frantziako Laborantza, Nekazaritzako Elikagaien eta Basoen Ministerioa, 2010

	Ustiatgien bataz besteko NAE azalera (2010)	NAE azalaren hazkundera (2000/10)
1.Izpura	23,9	2,0
2.Garazi-Baigorri herri elkargoa	26,6	-6,1
3.Barnekaldea	31,4	-6,9
4.Iparraldea	28,1	-9,6
5.Euskal Herria	23,5	-13,7

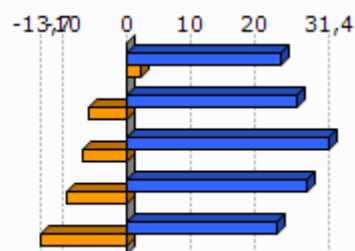

Unit.: Unit.: Ha/ustiattegiko; %

Frantziako Laborantza, Nekazaritzako Elikagaien eta Basoen Ministerioa eta INE, 2000/10

	Oinordegabeko 50 urtetik gorako ustiategi-buruak (2010)
1.Izpura	
2.Garazi-Baigorri herri elkargoa	23,5
3.Barnekaldea	23,4
4.Iparraldea	27,9

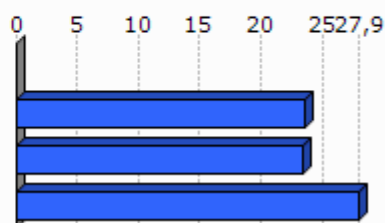

Unit.: %

Frantziako Laborantza, Nekazaritzako Elikagaien eta Basoen Ministerioa, 2010

4. Lurralde antolamendua eta hirigintza

4.1 Lurralde antolamendua

	NATUR A2000 eremua (2013-05)	ZNIEFF I eremua (2010)	ZNIEFF II eremua (2010)
1.Izpura	10,0	0,0	75,4
2.Garazi-Baigorri herri elkargoa	50,4	4,1	58,0
3.Barnekaldea	24,8	6,3	38,2
4.Iparraldea	23,9	6,0	33,1

Unit.: %

Frantziako Ekologia, Garapen Iraunkorra eta Energiaren Ministerioa , 2013/05 eta 2010

	Lurraren artifizializazioa (%), 2006
1.Izpura	4,9
2.Garazi-Baigorri herri elkargoa	2,3
3.Barnekaldea	1,4
4.Iparraldea	6,6
5.Euskal Herria	2,5

Unit.: %

Corine Land Cover, 2006

	1.Izpura
Lur artifizializazioaren hazkundera (1990/2000)	0,0
Lur artifizializazioaren hazkundera (2000/06)	-0,1

Unit.: %

Corine Land Cover, 1990/2000 eta 2000/2006

	PLHaren presentzia (2011)	Hirigintza arautzeko planen presentzia (2011)	Lurralde Koherentziarako Planen presentzia (SCOT) (2013)
1.Izpura	EZ	CarteCom (Egiten ari)	EZ

Unit.: Bai/Ez; presentzia eta tipologia; Bai/Ez

DATAR, 2011

DGALN, 2013

	2.Garazi-Baigorri herri elkargoa	3.Barnekaldea	4.Iparaldea
Hirigintza dokumenturik gabeko herriak (%), (2011)	43,3	47,8	35,2
Lurralde Koherentziarako Plana duten herriak (%), (2013)	0,0	7,1	33,3
PLHa duten herriak (%), (2011)	0,0	0,9	6,3

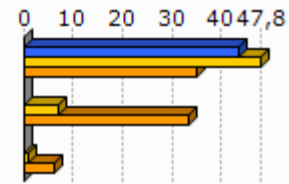

Unit.: %
 DATAR, 2011
 DGALN, 2013

4.2 Hirigintza

	Baimendutako etxebizitza eraikuntzen batz besteko kopurua urtero (2002/07)	Baimendutako etxebizitza eraikuntzen batz besteko kopurua urtero (2008/12)
1.Izpura	12	6
2.Garazi-Baigorri herri elkargoa	233	249
3.Barnekaldea	497	619
4.Iparaldea	3 223	3 071
5.Euskal Herria	33 607	19 397

Unit.: Kopuru gordina
 Frantziako Ekologia, Garapen Iraunkorra eta Energiaren Ministerioa eta Espainiako Sustapen Ministerioa, 2002/07 eta 2008/2012

	Baimendutako etxebizitza eraikuntzen batz besteko azalera urtero (2002/07)	Baimendutako etxebizitza eraikuntzen batz besteko azalera urtero (2008/12)
1.Izpura	1 501	859
2.Garazi-Baigorri herri elkargoa	24 914	23 165
3.Barnekaldea	60 953	62 185
4.Iparaldea	310 544	275 668
5.Euskal Herria	2 974 544	1 829 868

Unit.: m2
 Frantziako Ekologia, Garapen Iraunkorra eta Energiaren Ministerioa eta Espainiako Sustapen Ministerioa, 2002/07 eta 2008/2012

5. Etxebizitza

	Etxebizitza parkearen hazkundera (1999/2009)	Bigarren etxebizitzien hazkundera (1999/2009)
1. Izpura	12,1	51,1
2. Garazi-Baigorri herri elkargoa	19,9	72,0
3. Barnekaldea	14,8	32,7
4. Iparraldea	19,0	34,3
5. Euskal Herria	15,7	1,4

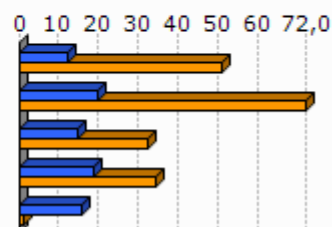

Unit.: %
INSEE eta INE, 1999/2009

	Bigarren etxebizitzien presentzia (2009)	Etxebizitza hutsen presentzia (2009)
1. Izpura	8,6	3,9
2. Garazi-Baigorri herri elkargoa	20,4	6,7
3. Barnekaldea	13,8	7,2
4. Iparraldea	20,8	4,3
5. Euskal Herria	7,2	8,3

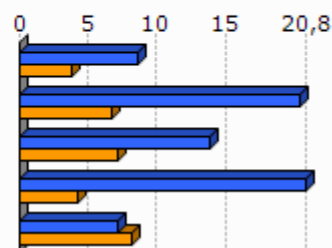

Unit.: %
INSEE eta INE, 2009

	Etxebizitzien batz besteko prezioa (2013)
1. Izpura	1 936
2. Garazi-Baigorri herri elkargoa	1 798
3. Barnekaldea	1 704
4. Iparraldea	2 024
5. Euskal Herria	2 565

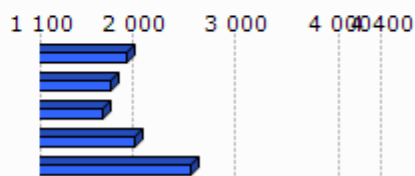

Unit.: €/m²
Ekoizpen propioa, 2013
* Euskal Herria: Zazpi hiriburu eta 25.000 biztanletik gorako udalerrien batz bestekoa.

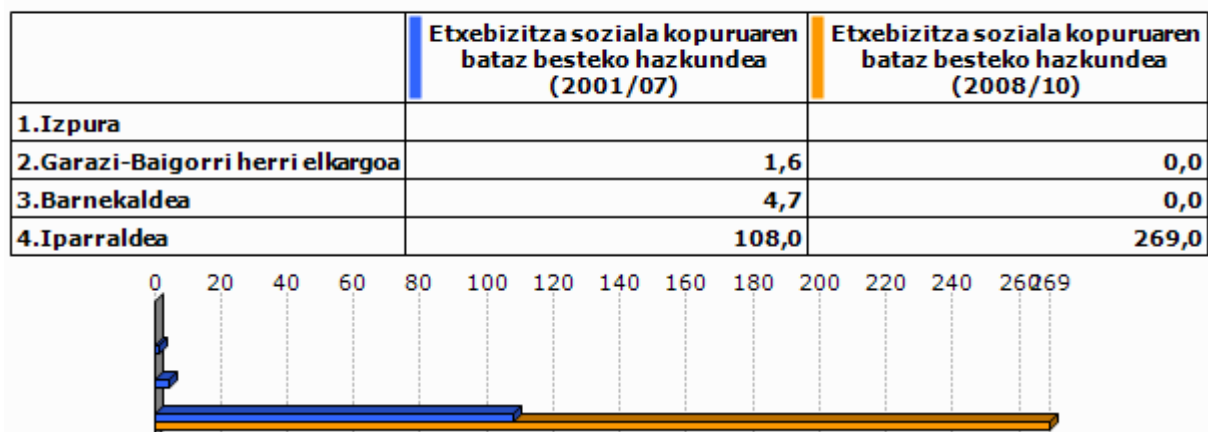

Unit.: %

Lurralde berdintasuna eta etxebizitzaren ministerioa, 2009
Akitaniako DREAL eta INSEE. Ekoizpen propioa., 2009Unit.: urteko batz besteko kopurua
DREAL Aquitaine, 2001/07 eta 2008/2010

6. Azpiegitura eta zerbitzuen irisgarritasuna

	Garraio publikoaren lotura kopurua (2013)
1. Izpura	0,0
2. Garazi-Baigorri herri elkargoa	0,4
3. Barnekaldea	0,4
4. Iparaldea	0,7

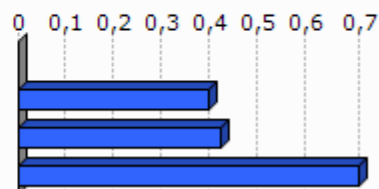

Unit.: Kopuru gordina
Ekoizpen propioa, 2013

	1. Izpura	2. Garazi-Baigorri herri elkargoa	3. Barnekaldea	4. Iparaldea	5. Euskal Herria
Osasun zentro azpiegitura gertuenera errepide bidezko distantzia (2012)	1,3	9,2	10,6	9,2	2,7
Ospital gertuenera errepide bidezko distantzia (2012)	1,3	8,9	9,5	9,4	2,2
Txikizkako merkataritza gertuenera errepide bidezko distantzia (2012)	0,0	2,5	3,2	2,5	1,3
Janarizko txikizkako merkataritza gertuenera errepide bidezko distantzia (2012)	0,0	2,9	3,6	2,9	2,4
Finantza bulego gertuenera errepide bidezko distantzia (2012)	0,0	7,2	8,2	7,3	3,7

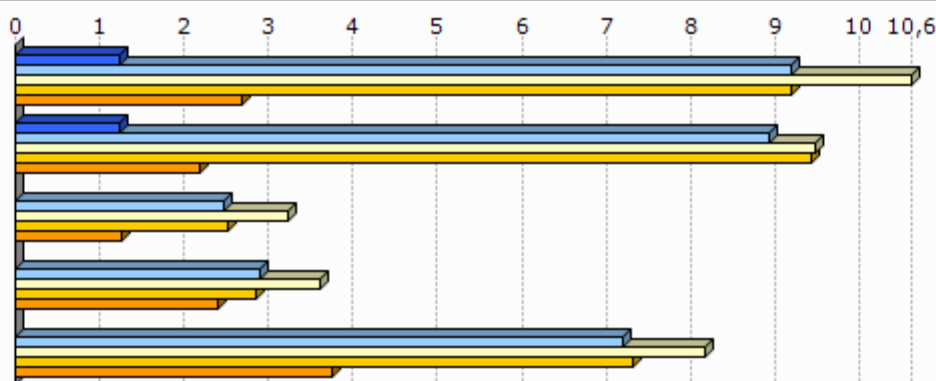

Unit.: Km.

INSEE, Nafarroako Gobernua, EUSTAT, Nafarroako Datu Espazialen Azpiegitura eta Espainiako Sustapen Ministerioa. Ekoizpen propioa., 2012

INSEE, EUSTAT eta Nafarroako Datu Espazialen Azpiegitura. Ekoizpen propioa., 2012

INSEE, EUSTAT, CAMERDATA eta Espainiako Sustapen Ministerioa. Ekoizpen propioa., 2012

INSEE, EUSTAT, CAMERDATA eta Espainiako Sustapen Ministerioa. Ekoizpen propioa., 2012

INSEE, EUSTAT eta CAMERDATA. Ekoizpen propioa., 2012

7.Tokiko fiskalitate zuzena

	Etxebizitzei ezarritako zerga (TH), (2012)	Eraikitako lurri ezarritako zerga (TFB), (2012)	Eraiki gabeko lurri ezarritako zerga (TFNB), (2012)	Enpresei ezarritako zerga (CFE), (2012)
1.Izpura	13,0	8,0	36,0	19,8
2.Garazi-Baigorri herri elkargoa	17,9	9,0	33,9	22,5
3.Barnekaldea	13,9	8,7	32,4	22,2
4.Iparraldea	14,0	9,3	32,2	22,3
Garazi-Baigorri herri elkargoko fiskalitate zuzena	5,3	2,7	9,8	5,0

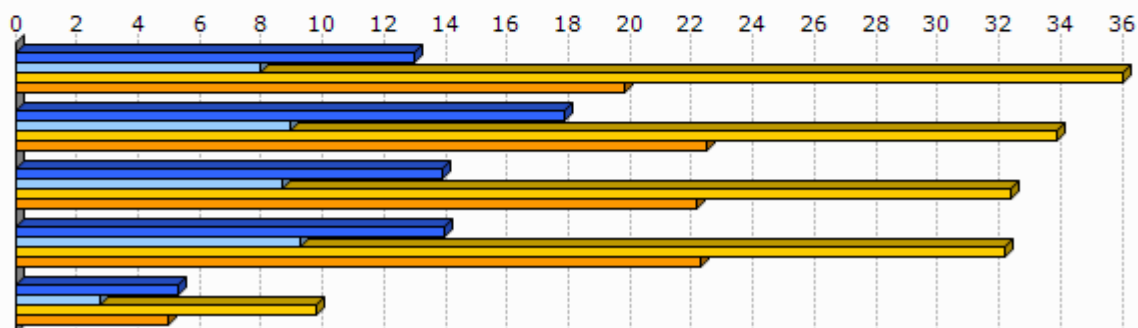

Unit.: %

Kondu publikoen, aurrekontuaren eta estatu erreformaren ministerioa, 2012

	1.Izpura
Eraiki gabeko lurri ezarritako zergaren urteko batz besteko hazkundera (TFNB) (2008/12)	1,2
Eraikitako lurri ezarritako zergaren urteko batz besteko hazkundera (TFB) (2008/12)	0,0
Etxebizitzei ezarritako zergaren urteko batz besteko hazkundera (TH) (2008/12)	26,7

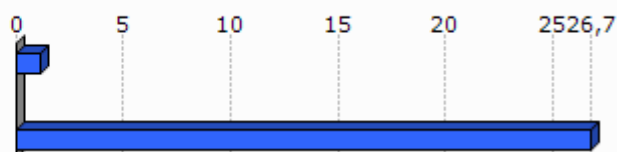

Unit.: %

Kondu publikoen, aurrekontuaren eta estatu erreformaren ministerioa, 2008/12

8. Tokiko nortasuna eta joera politikoa

8.1 Tokiko nortasuna

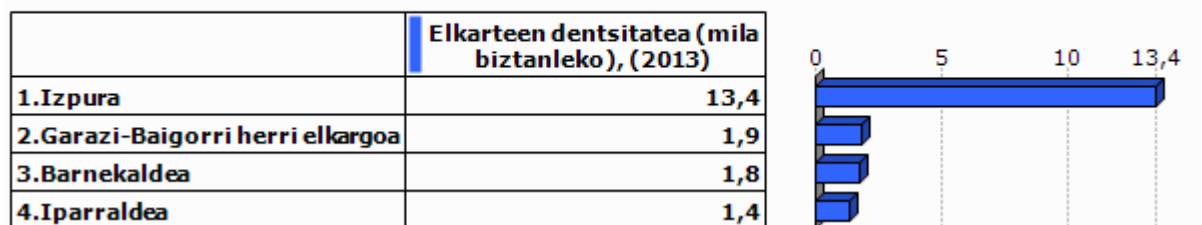

Unit.: ‰
INSEE. Ekoizpen propioa., 2013

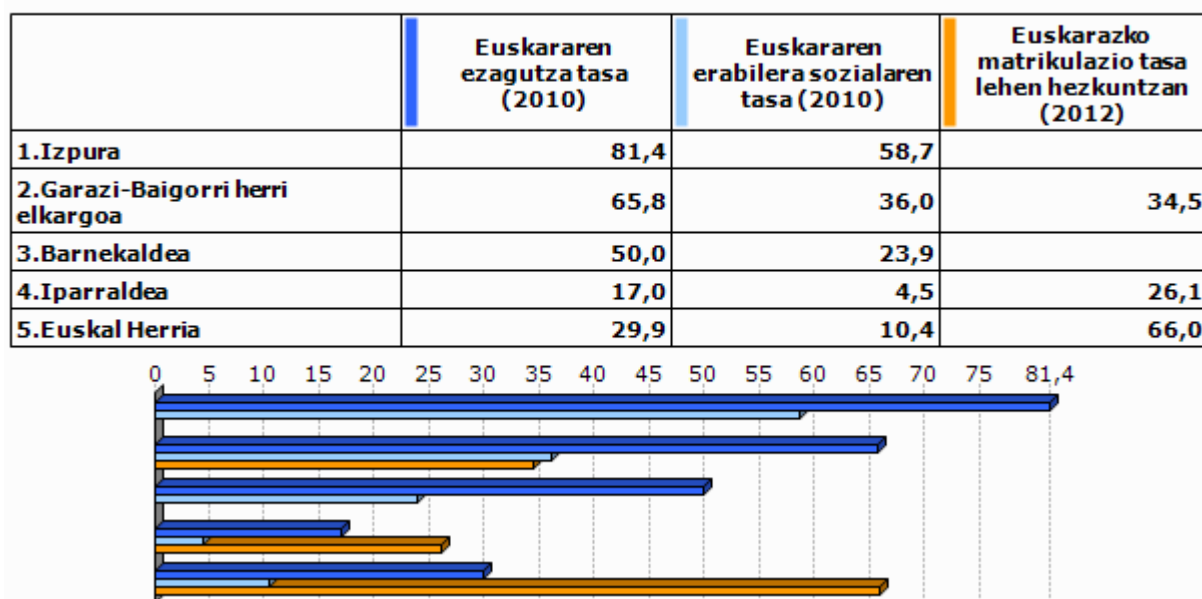

Unit.: %
Euskal Herriko Hizkuntza Adierazle Sistema (EAS), INSEE, EUSTAT, INE eta Nafarroako Estatistika Zerbitzua., 2010
Pirinio Atlantikoetako Hezkuntza Nazionalaren Departamentu Zerbitzua, EUSTAT eta Nafarroako Gobernu., 2012

	1.Izpura	2.Garazi-Baigorri herri elkargoa	3.Barne kaldea	4.Iparaldea	5.Euskal Herria
Euskarazko Haur Hezkuntza-Lehen Hezkuntza azpiegitura gertuenera errepide bidezko distantzia (2012)	1,3	7,4	14,7	12,2	7,4
Haur Hezkuntza-Lehen Hezkuntza azpiegitura gertuenera errepide bidezko distantzia (2012)	0,0	1,0	1,2	0,9	2,3
Euskarazko bigarren hezkuntzako azpiegitura gertuenera errepide bidezko distantzia (2012)	13,1	18,1	25,3	21,2	19,0
Bigarren hezkuntzako azpiegitura gertuenera errepide bidezko distantzia (2012)	1,3	7,2	7,4	6,9	1,6
Euskaltegi gertuenera errepide bidezko distantzia (2012)	1,3	9,0	10,7	9,4	9,7

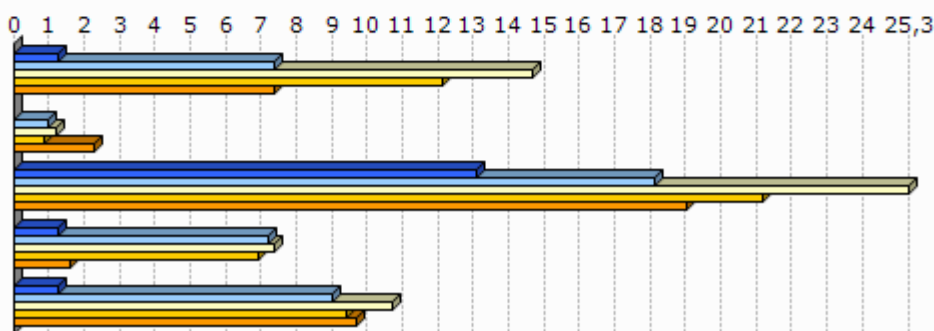

Unit.: Km.

Seaska, INSEE, Nafarroako Gobernua, EUSTAT eta Espainiako Sustapen Ministerioa. Ekoizpen propioa., 2012
 INSEE, Nafarroako Gobernua, EUSTAT, Nafarroako Datu Espazialen Azpiegitura eta Espainiako Sustapen Ministerioa. Ekoizpen propioa., 2012
 INSEE, Nafarroako Gobernua, EUSTAT eta Espainiako Sustapen Ministerioa. Ekoizpen propioa., 2012
 INSEE, EUSTAT eta Nafarroako Datu Espazialen Azpiegitura. Ekoizpen propioa., 2012
 AEK, HABE, IKA eta bilaketa propioa. Ekoizpen propioa., 2012

8.2 Joera politikoa

	2008ko udal hauteskundeetako abstentzio maila
1.Izpura	12,3
2.Garazi-Baigorri herri elkargoa	15,3
3.Barnekaldea	14,4
4.Iparaldea	30,7

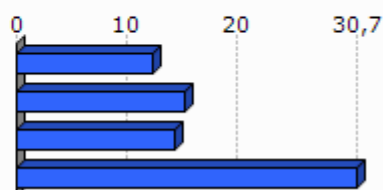

Unit.: %

Frantziako Barne Ministerioa, 2008

	1.Izura	2.Garazi-Baigorri herri elkargoa	3.Barnekaldea	4.Iparraldea
Eskualdeko hauteskundeetako abstentzioaren bilakaera (2004/10)	10,7	40,9	39,8	35,1
Legebiltzarreko hauteskundeetako abstentzioaren bilakaera (2007/12)	-12,7	1,7	6,2	6,8
Lehendakaritza hauteskundeetako abstentzioaren bilakaera (2007/12)	15,4	20,8	24,7	31,5
Europar legebiltzarreko hauteskundeetako abstentzioaren bilakaera (2004/09)	17,5	-3,6	-3,4	-0,2

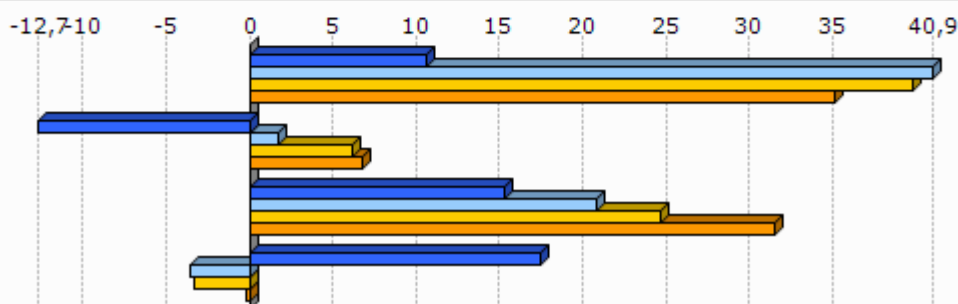

Unit.: %

Frantziako Barne Ministerioa, 2004/12

	Ezker muturreko alderdien hauteskundeen batz besteko presentzia	Ezkerreko alderdien hauteskundeen batz besteko presentzia	Alderdi abertzaleen hauteskundeen batz besteko presentzia	Eskuineko alderdien hauteskundeen batz besteko presentzia	Eskuin muturreko alderdien hauteskundeen batz besteko presentzia
1.Izura	10,7	40,8	14,9	28,1	2,0

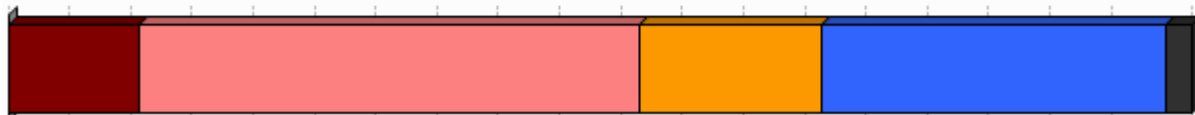

Unit.: %

Frantziako Barne Ministerioa. Ekoizpen propioa., 2008/12

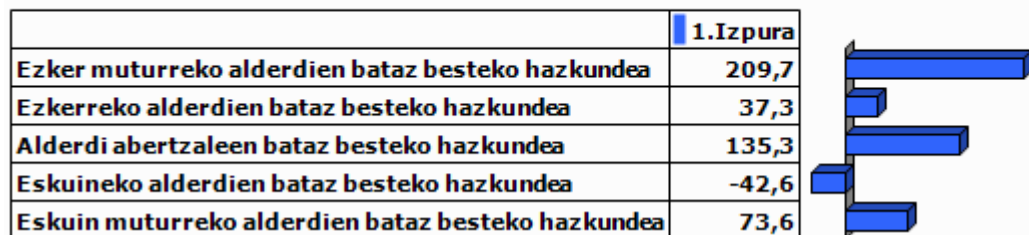

Unit.: %

Frantziako Barne Ministerioa. Ekoizpen propioa., 2001/12

9.0 harrak

GAZTEEN ETA EMAKUMEZKO GAZTEEN IRAUTE TASA

Gazteen iraute tasak eta emakumezko gazteen iraute tasak azken hamarkadako gazte kopuruaren hazkundera neurtzen dute. 1999 urteko 10 eta 19 urte bitarteko (emakumezko) gazteen kopurua 2009 urteko 20 eta 29 urte bitarteko (emakumezko) gazteen kopuruarekin alderatuz ekoizturiko adierazlea da, kasu bietan. Saldo positiboak zein negatiboak (emakumezko) gazteen erakartzea zein ihesa aditzera ematen digute.

LANGABEZIA

Enplegu bulegoetan langabetu gisa (A kategoria, Pôle emploi-ren sailkapenaren arabera) erregistraturiko pertsona kopurua aditzera ematen du.

Enplegua sustatzeko instituzioetan langabetu gisa erregistratzeko bi arrazoi erakusten dira hemen:

- Lan kaleratzeagatik: Arrazoi ezberdinetatik eratorri daitekeen egoera.
- Lan kontratu bukaeragatik: Epe mugatuko kontratu baten amaiera dela medio.

Badira langabetu gisa erregistratua egoteko egoera mota gehiago, hala nola, dimisioak eta lehenengo aldiz lan merkatura gerturatzen direnak, baina ez ditugu txostenean erantsi langabetu kopuru txikiak barnebiltzen baitituzte.

FORMAZIOA

Gizartearen formazioa INSEEren sailkapenean oinarritua dago baina hemen zabalago lantzen da. Ondorioz, 15 urtetik gorako jendetzak lortutako maila altueneko diploma aztertzen da hurrengo taulan ageri den baliokidetzen arabera:

GAINDEGIAko nomenklatura	INSEE ko nomenklatura
Diploma profesionalik gabeko biztanleria (% 15+ urte)	Pas de scolarité Aucun diplôme mais scolarité jusqu'en école primaire ou au collège Aucun diplôme mais scolarité au-delà du collège
Diploma gorenatzat, teknikalari diploma oinarritzkoa duen biztanleria (% 15+ urte)	Certificat c'études primaires BEPC, brevet élémentaire, brevet des collèges Certificat c'aptitudes professionnelles, brevet de compagnon Brevet d'études professionnelles
Diploma gorenatza, batxilergoa duen biztanleria (% 15+ urte)	Baccalauréat général, brevet supérieur Bac technologique ou professionnel, brevet professionnel ou de technicien, BEC, BEI, BEH, capacité en droit
Diploma gorenatza, goi mailako ikasketetako diploma duen biztanleria (% 15+ urte)	Diplôme universitaire de 1er cycle, BTS, DUT, diplôme des professions sociales ou de santé, d'infirmière(ier) Diplôme universitaire de 2ème ou 3ème cycle (y compris médecine, pharmacie, dentaire), diplôme d'ingénieur, d'une grande école, doctorat, etc.

ERRENTA

INSEEk udalerrri mailan errentaren datuak udalerrri handientzat soilik argitaratzen ditu sekretu estatistikoa dela medio. Hori dela eta, maiz ez dago udalerrri mailako daturik tauletan.

Kontsumo Unitatea (KU)

Errentaren inguruko datuak *Kontsumo Unitatearen* (Unité de Consommation–UC) arabera ageri dira.

Kontsumo Unitatea Ekonomi Lankidetzaren eta Garapenerako Erakundeak (ELGE) definitutako koefiziente batzuen arabera etxalde bakoitzean diren pertsonen kontsumoaren ponderazioz sortutako unitatea da. Koefiziente horiek honakoak dira:

- 1: etxaldeko lehen helduarentzat
- 0.5: hamalau urtetik gorako beste pertsonentzat
- 0.3: hamalau urtetik beherako haurrentzat

Errentaren datuak *Kontsumo Unitatean* arabera ematearen helburua etxaldeen arteko konposizio desorekak neutralizatzea da.

Mediana, dezilak eta errenta dezilen arteko distantzia

Errenta mediana eta errentaren lehen eta bederatzigarren dezila ageri da tauletan. Medianak errentaren arabera tamaina bereko bi multzotan banatzen du populazioa eta dezilek hamar zatitan banatzen dute. Lehen errenta dezilak errenta apalenak aditzera ematen ditu. Errenta dezilen arteko distantziak errenta banaketa desorekatuaren maila neurtzen du.

Errentaren jatorria

Errentaren jatorri posibleak lau dira:

- Lan sariak
- Diru laguntzak: erretiroen diru sartzak, pentsioak...
- Etekinak: horiek dira profesio liberalen diru sartzak
- Besteak (gehienbat ondasuneko diru sartzak): ondasunei esker egindako diru sartzak

ADINEKOAK

- Adinekoen bakartasun maila

Etxean bakarrik bizi den 65 urtetik gorako biztanleria kopurua aditzera ematen du, adin horretako ehun biztanleko.

- Zaharren menpekotasun indizea

65 urtetik gorako biztanleria kopurua aditzera ematen du, hauetaz arduratzeko adinean (15 eta 64 urte bitartean) dagoen ehun biztanleko.

GURASO BAKARREKO FAMILIAK

Familiaren definizioa

- Familia bat: Gutxienez etxalde batean bi pertsonen osatutako nukleo bat da. Honakoak dira aukerak:
 - bikote bat (eta bere haurrak baldin badira)
 - heldu bakar bat bere haurr(ar)ekin
- Familia baten seme/alabak: Pertsona bat familia baten seme edo alaba gisa aintzat hartzeko bikotekide gabe eta etxaldean haur propiorik gabe (baldin baditu) bizi behar da.

Guraso bakarreko familiak

Soilik 65 urte arteko guraso bakarreko familia monoparentalak aintzat hartu ditugu haurren zaintza eta erantzukizunerako zailtasunak izan ditzaketen familia unitateak kuantifikatzeko asmoz. Horrela, guraso bakarreko familietan non zaintza eta erantzukizunak kontrako norabidean izan daitezkeen alboratu ditugu.

JARDUERA EKONOMIKOA

Establezimenduen bertakotze tasa

Establezimenduen bertakotze tasak udalerriko establezimendu guztien artean egoitza nagusia Euskal Herrian dutenen ehunekoa aditzera ematen du.

Tokiko ekonomiara bideratutako enplegua

Ondasun eta zerbitzuen ekoizpenerako maila lokalean aurrera eramaten diren jarduerak dira eta hauen helburua tokiko biztanleen beharrak asetzear datza, izan bertakoa nahiz turista. Guztizko enpleguan tokiko ekonomiara bideratutako enpleguaren ehunekoa adierazten da.

Ekintzailetasun ekonomikoaren tasa

Ekintzailetasun ekonomikoaren tasak udalerriko establezimendu guztien artean egoitza nagusia udalerrian bertan dutenen ehunekoa aditzera ematen du

Biztanleria aktiboaren egituraren indizea

Biztanleria aktiboaren egituraren indizeak 15 eta 39 urte bitarteko ehun biztanle aktiboko 40 eta 64 urte bitarteko biztanle aktibo kopurua esaten digu. Biztanleria aktiboaren egituraren zahartze maila neurtzeko adierazlea da.

TOKIKO FISKALITATE ZUZENA**CFE**

Enpresei doakien zerga *Cotisation Foncière des Entreprises (CFE)* delakoa 2010 urtean ezarritako zerga da.

Herri elkargoen tokiko fiskalitate zuzena

Herri elkargoentzat, bi informazio ezarriak izan dira:

- Lehena, herri elkargoko lurraldean diren udalerrien zergaren bataz bestekoa, herriko etxeak finkatzen duen tasa herri elkargoko testuinguruan ikusteko.
- Bestea, herri elkargoak berak ezartzen duen zerga, informazio gehigarri bezala jarria ageri dena.

HAUTESKUNDEAK**Aintzat harturiko hauteskundeak**

Udalerrri mailako joera politikoaren azterketarako hauteskunde ezberdinetan lehen itzuliko emaitzak baliatuak izan dira. Horretarako, aniztasun politiko zabala erakusten duten hauteskundeak aintzat hartu dira. Hauteskunde mota bakoitzean izandako bilakaeraren neurketarako hauteskunde mota bakoitzeko azken bi deialdiak kontutan hartu dira.

Hona erabiliak izan diren hauteskundeak:

2001eko Udal hauteskundearen lehen itzulua	2008ko Udal hauteskundearen lehen itzulua
2007ko legebiltzarreko hauteskundearen lehen itzulua	2012ko Legebiltzarreko hauteskundearen lehen itzulua
2004ko Europar legebiltzarreko hauteskundearen lehen itzulua	2009ko Europar legebiltzarreko hauteskundearen lehen itzulua

Udalerrriko hauteskundearen kasuan, soilik 3.500 biztanletik gorako udalerrien emaitzak kontutan izan dira kopuru horren azpitik diren udalerrietan Frantziako hauteskunde sisteman indarrean den "panachage" delakoak ezinezkoa egiten baitu hautagaiak blokeen sailkapenetan txertatzea.

Alderdien sailkapena

Hauteskundeetan aurkezturiko hautagai zein alderdiak bost bloke handietan sailkatu ditugu joera politikoaren izaera zein honen bilakaera modu sintetikoan laburbiltzeko. Hurrengo taulan bost bloke horietan barnebildutako hautagaitzak zehaztuak dira eta ondoan hauteskunde bakoitzean hauentzat Frantziako Barne Ministerioak darabiltzan nomenklatura ageri da. ECO izen generikoa dutenak talde ezberdinetan banatuak izaten ahal dira hautagaiaren iritziz politikoaren arabera.

KODEA		IZENA	UDAL01	UDAL08	LEGISL07	LEGISL12	EUROP04	EUROP09	
Ezker muturra	Ezker antikapitalista / komunista	Liste d'extrême-gauche	LXG	LEXG		EXG	LXG	LEXG	
		LCR/FO/NPA			EXG				
		Liste du Parti Communiste			COM		LPC		
		Lutte Ouvrière			EXG				
		Liste du PCF et du Parti de gauche						LCOP	
		Parti de Gauche							
Ezkerra	Beste	Eric Pététin				ECO			
	Ekologistak	Liste Europe Ecologie les Verts			VEC	VEC			
		Liste des Verts	LVE				LVE	LVEC	
		Patit de la Nation Occitana			ECO				
	Ezker liberala	Liste du Parti socialiste		LSOC	SOC	SOC	LPS	LSOC	
	Ezker zentristak	Parti Radical de Gauche							
Ezkerreko besteak	Ezkerreko besteak	Liste Union de la Gauche		LUG					
		Liste divers gauche	LDG	LDVG		DVG			
		Liste de Gauche	LGA				LDVG		
Abertzaleak	Abertzaleak	Liste régionaliste (EHBAI, EHA, EAJ-PNB, ...)	LRG	LREG	REG	REG	LRG	LREG	
Eskuina	Besteak	Autre liste				AUT		LAUT	
		Alliance écologique indépendante				ECO			
		MHAN			ECO				
		Liste Divers	LDV				LDV		
	Zentrista kontserbadorea	Liste Chasse-Pêche-Nature et Traditions			CPNT		LCP		
	Eskuineko zentristak	Eskuineko zentristak	Liste centre-MoDem		LCMD	UDFD		LCMD	
			Liste le centre pour la france				CEN		
			Liste UDF					LUDF	
	Eskuineko besteak	Eskuineko besteak	Liste divers droite	LDD	LDVD	DIV	DVD	LDD	LDVD
			Liste de droite	LDR					
Zentristak eta eskuin liberala	Zentristak eta eskuin liberala	Parti Radical Valoisien				PRV			
		Liste Majorité-Centristes		LMC					
		Majorité-Nouveau Centre							
Eskuin liberala	Liste de la majorité présidentielle (UMP)		LMAJ	UMP	UMP	LUMF	LMAJ		
Eskuin muturra	Eskuin muturra	Liste du Front national			FN	FN	LFN	LFN	
		Liste d'extrême-droite					LXD	LEXD	

Hauteskunde emaitzen kalkulua

Bloke bakoitzeko bozka kopurua zenbatua izan da hauteskunde guztietan eta bakoitzaren pisua ehunekotan kalkulatu da (guztizko bozkekiko). Hortik bi operazio egin dira:

- Bloke bakoitzak hauteskunde mota bakoitzeko azken hauteskundeetan izandako bozka ehunekoen batz bestekoa. Hauteskunde horiek honakoak dira: 2008 urteko udal hauteskundeak, 2012 urteko Frantziako Legebiltzarreko hauteskundeak eta 2009 urteko Europar Legebiltzarreko hauteskundeak.

- Bestalde, bloke bakoitzak aurreko hauteskunde mota bakoitzeko izandako presentziaren hazkundera kalkulatu izan da. Azkenik, hazkundera horien batz bestekoa kalkulatu izan da.

10.E

ranskina: Adierazle zerrenda

Biztanleria osoa (p. munic.)
Biztanleriaren hazkundera (p. munic.) 2006/09
Biztanleriaren hazkundera (p. munic.) 1999/2009
Amatasun indizea
Bizitza proiektuak garatzeko adinekoren iraute eta erakargarritasun tasa
Friz indizea
Zahartze indizea
Emakumezkotasun indizea (15-64)
Jarduera tasa
Emakumezkoen jarduera tasa
Biztanleria aktiboaren hazkundera (1999/2009)
Langabetu kopurua
Langabetuen hazkundera (2007/11)
Emakumezko langabetuak, langabetu guztiekiko
50 eta + urteko langabetuak, langabetu guztiekiko
50 eta + urteko langabetuen hazkundera (2007/11)
Lan-kaleraketagatik langabezia egoeran
Kontratu amaieragatik langabezia egoeran
Laborari aktiboaren presentzia
Laborari aktiboaren hazkundera (1999/2009)
Enpresa buru, artisau eta merkatari aktiboaren presentzia
Enpresa buru, artisau eta merkatari aktiboaren hazkundera (1999/2009)
Kudeatzaile eta lanbide intelektuak aktiboaren presentzia
Kudeatzaile eta lanbide intelektuak aktiboaren hazkundera (1999/2009)
Tarteko lanbideak aktiboaren presentzia
Tarteko lanbideak aktiboaren hazkundera (1999/2009)
Enpleguak aktiboaren presentzia
Enpleguak aktiboaren hazkundera (1999/2009)
Langileak aktiboaren presentzia
Langileak aktiboaren hazkundera (1999/2009)
Diploma profesionalik gabeko biztanleriaren presentzia
Teknikalari diploma oinarrikoa duen biztanleriaren presentzia
Batxilergoa duen biztanleriaren presentzia
Goi mailako ikasketetako diploma duen biztanleriaren presentzia
Errenta mediana (kontsumo unitateko)
Errentaren lehen dezila (kontsumo unitateko)
Errentaren bederatzigarren dezila (kontsumo unitateko)
Errenta dezilen arteko distantzia (kontsumo unitateko)
Lan-sariak guztizko errentan
Diru laguntzak guztizko errentan
Etekinak guztizko errentan
Besteak (gehienbat ondasuneko diru sartzak) guztizko errentan
Bataz besteko lan-saria orduko (denb. osoko lanaldian)
Emakumezkoen lan-saria gizonenakiko (denb. osoko lanaldian)
Bataz besteko lan sariaren hazkundera (denb. osoko lanaldian)
Gazteen iraute tasa
Emakumezko gazteen iraute tasa
Gazte langabetuak (<25 urte) langabetu guztiekiko
Gazte langabetuen hazkundera (<25 urte)
Gizonezko gazteen (18-25) bataz besteko lan-saria orduko (denb. osoko lanaldian)
Emakumezko gazteen (18-25) bataz besteko lan-saria orduko (denb. osoko lanaldian)

65 urtetik gorako biztanleak etxean bakarrik
75 urtetik gorako biztanleak etxean bakarrik
Adineko biztanleen bakartasun maila (>65 urte)
Zaharren menpekotasun indizea
Guraso bakarreko (<65 urte) familia nuklearrak
Guraso bakarreko (<65 urte) familia nuklearren proportzioa
Guraso bakarreko (<65 urte) familia nuklearren emakumezotasuna
Guraso bakarreko haur kopurua (0-24 urte bitartean)
Guraso bakarreko haur kopuruaren proportzioa (0-24 urte bitartean)
Establezimendu kopurua
Lehen sektoreko establezimenduen proportzioa
Industria sektoreko establezimenduen proportzioa
Eraikuntza sektoreko establezimenduen proportzioa
Zerbitzuen sektoreko establezimenduen proportzioa
Establezimenduen bertakotutze tasa
Jarduera industrialeko teknologia maila handia
Jarduera industrialeko teknologia maila ertain-handia
Jarduera industrialeko teknologia maila ertain-txikia
Jarduera industrialeko teknologia maila txikia
Biztanleria aktiboaren egituraren indizea
Hurrengo hamarkadan erretiroa hartu behar duen langilegoa
Udalerrian bizi diren landunak, udalerriko lanpostuekiko
Udalerrian bizi eta lan egiten duten landunak, udalerriko landunekiko
Tokiko ekonomiara bideratutako enplegua
Tokiko ekonomiara bideratutako enpleguaren hazkundea (1999/2009)
Ekintzailetasun ekonomikoaren tasa
Autonomoen tasa
Ustiategi kopurua
Ustiategien hazkunde gordina (2000/10)
Ustiategien hazkundea (2000/10)
Ustiategien batz besteko NAE azalera
NAE azaleraren hazkundea (2000/10)
Batz besteko produkzio gordina ustiategiko
Oinordegabeko 50 urtetik gorako ustiategi-buruak
NATURA 2000 eremua
ZNIEFF I eremua
ZNIEFF II eremua
Lurraren artifizializazioa
Lur artifizializazioaren hazkundea (2000/06)
Lur artifizializazioaren hazkundea (1990/2000)
PLHaren presentzia
PLHa duten herriak (%)
Hirigintza arautzeko planen presentzia
Hirigintza dokumenturik gabeko herriak (%)
Lurralde Koherentziarako Planen presentzia (SCOT)
Lurralde Koherentziarako Plana duten herriak (%)
Baimendutako etxebizitza eraikuntzen batz besteko kopurua urtero (2002/07)
Baimendutako etxebizitza eraikuntzen batz besteko kopurua urtero (2008/12)
Baimendutako etxebizitza eraikuntzen batz besteko azalera urtero (2002/07)
Baimendutako etxebizitza eraikuntzen batz besteko azalera urtero (2008/12)
Etxebizitza parkearen hazkundea (1999/2009)
Bigarren etxebizitzaren hazkundea (1999/2009)
Bigarren etxebizitzaren presentzia
Etxebizitza hutsen presentzia

Etxebizitzen batz besteko prezioa
Etxebizitza sozialen tasa (datu ofiziala)
Etxebizitza sozialen tasa (guztizko etxebizitza parkearekiko)
Etxebizitza soziala kopuruaren batz besteko hazkundera (2001/07)
Etxebizitza soziala kopuruaren batz besteko hazkundera (2008/10)
Garraio publikoaren lotura kopurua
Osasun zentro azpiegitura gertuenera errepide bidezko distantzia
Ospital gertuenera errepide bidezko distantzia
Txikizkako merkataritza gertuenera errepide bidezko distantzia
Janarizko txikizkako merkataritza gertuenera errepide bidezko distantzia
Finantza bulego gertuenera errepide bidezko distantzia
Etxebizitzei ezarritako zerga (TH)
Etxebizitzei ezarritako zergaren urteko batz besteko hazkundera (TH) (2008/12)
Eraikitako lurrei ezarritako zerga (TFB)
Eraikitako lurrei ezarritako zergaren urteko batz besteko hazkundera (TFB) (2008/12)
Eraiki gabeko lurrei ezarritako zerga (TFNB)
Eraiki gabeko lurrei ezarritako zergaren urteko batz besteko hazkundera (TFNB) (2008/12)
Enpresei ezarritako zerga (CFE)
Elkarteen dentsitatea (mila biztanleko)
Euskararen ezagutza tasa
Euskararen erabilera sozialaren tasa
Euskarazko matrikulazio tasa lehen hezkuntzan
Euskarazko Haur Hezkuntza-Lehen Hezkuntza azpiegitura gertuenera errepide bidezko distantzia
Haur Hezkuntza-Lehen Hezkuntza azpiegitura gertuenera errepide bidezko distantzia
Euskarazko bigarren hezkuntzako azpiegitura gertuenera errepide bidezko distantzia
Bigarren hezkuntzako azpiegitura gertuenera errepide bidezko distantzia
Euskaltegi gertuenera errepide bidezko distantzia
2008ko udal hauteskundeetako abstentzio maila
Eskualdeko hauteskundeetako abstentzioaren bilakaera (2004/10)
Legebiltzarreko hauteskundeetako abstentzioaren bilakaera (2007/12)
Lehendakaritza hauteskundeetako abstentzioaren bilakaera (2007/12)
Europar legebiltzarreko hauteskundeetako abstentzioaren bilakaera (2004/09)
Ezker muturreko alderdien hauteskundeen batz besteko presentzia
Ezkerreko alderdien hauteskundeen batz besteko presentzia
Alderdi abertzaleen hauteskundeen batz besteko presentzia
Eskuineko alderdien hauteskundeen batz besteko presentzia
Eskuin muturreko alderdien hauteskundeen batz besteko presentzia
Ezker muturreko alderdien batz besteko hazkundera
Ezkerreko alderdien batz besteko hazkundera
Alderdi abertzaleen batz besteko hazkundera
Eskuineko alderdien batz besteko hazkundera
Eskuin muturreko alderdien batz besteko hazkundera

11.U

dalerriko oharrak

	1.Izpura
Langabetuen hazkundera (2007/11)	
Emakumezko langabetuak, langabetu guztiekiko	
50 eta + urteko langabetuak, langabetu guztiekiko	
50 eta + urteko langabetuen hazkundera (2007/11)	2007 urtean ez zegoen langabeturik
Lan-kaleraketatik langabezia egoeran	
Kontratu amaieratik langabezia egoeran	
Laborari aktiboen hazkundera (1999/2009)	
Enpresa buru, artisau eta merkataritza aktiboen hazkundera (1999/2009)	
Kudeatzaile eta lanbide intelektualak aktiboen hazkundera (1999/2009)	
Tarteko lanbideak aktiboen hazkundera (1999/2009)	
Enplegatutako aktiboen hazkundera (1999/2009)	
Langileak aktiboen hazkundera (1999/2009)	
Gazteen iraute tasa (10-19 urte)	
Emakumezko gazteen iraute tasa	
Gazte langabetuak (<25 urte) langabetu guztiekiko	
Gazte langabetuen hazkundera (<25 urte)	2007 urtean ez zegoen langabeturik
Guraso bakarreko (<65 urte) familia nuklearren emakumezkoitasuna	
Jarduera industrialeko teknologia maila handia	
Jarduera industrialeko teknologia maila ertain-handia	
Jarduera industrialeko teknologia maila ertain-txikia	
Jarduera industrialeko teknologia maila txikia	
Ustiategi kopurua	
Oinordegabeko 50 urtetik gorako ustiategi-buruak	Sekretu estatistikoa
Lur artifizializazioaren hazkundera (2000/06)	
Lur artifizializazioaren hazkundera (1990/2000)	
Etxebizitzaren batz besteko prezioa	

12.Herri elkargoko oharrak

	50 eta + urteko langabetuen hazkundera (2007/11)	Gazte langabetuen hazkundera (<25 urte)
2.Garazi-Baigorri herri elkargoa	2007 urtean ez zegoen langabeturik.	

Sustatzailea: GAINDEGIA



Ipar Euskal Herriko udalerrriak, aldagai sozio ekonomikoen arabera 2013

Egileak

Txomin Poveda eta Asier Otxoa de Retana



**IZURA-
ASME**

AURKIBIDEA

1. Demografia
2. Gizarte errealitatea eta bizi baldintzak
3. Jarduera ekonomikoa
4. Lurralde antolamendua eta hirigintza
5. Etxebizitza
6. Azpiegiturak eta zerbitzuen irisgarritasuna
7. Tokiko fiskalitate zuzena
8. Tokiko nortasuna eta joera politikoa
9. Oharrak
10. Eranskinak: Adierazle zerrenda
11. Udalerrri oharrak
12. Herri elkargoko oharrak

1. Demografia

1.1 Biztanleria lurraldean

	1.Izura-Asme	2.Iholdi-Oztibarreko herri elkargoa	3.Barnekaldea	4.Iparraldea	5.Euskal Herria
Biztanleria osoa (p. munic.)	198	3 740	41 532	289 543	3 127 326

Unit.: Kopuru gordina
INSEE eta INE

	Biztanleriaren hazkundera (p. munic.) 06/09	Biztanleriaren hazkundera (p. munic.) 99/09
1.Izura-Asme	-14,0	-13,5
2.Iholdi-Oztibarreko herri elkargoa	3,2	8,5
3.Barnekaldea	2,0	3,6
4.Iparraldea	6,6	10,2
5.Euskal Herria	4,7	7,1

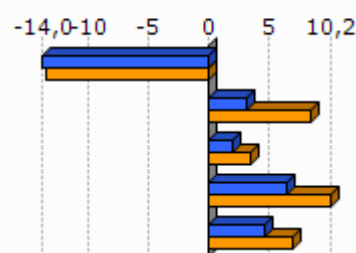

Unit.: %
INSEE eta INE, 2006/2009 eta 1999/2009

	Amatasun indizea (2009)
1.Izura-Asme	37,1
2.Iholdi-Oztibarreko herri elkargoa	33,9
3.Barnekaldea	28,9
4.Iparraldea	22,4
5.Euskal Herria	21,9

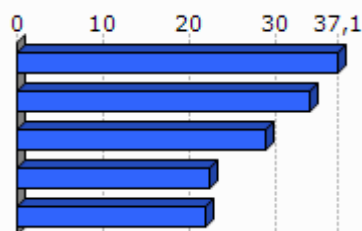

Unit.: %
INSEE eta INE, 2009

	Bizitza proiektuak garatzeko adinekoen iraute eta erakargarritasun tasa (1999/2009)
1.Izura-Asme	-29,5
2.Iholdi-Oztibarreko herri elkargoa	7,0
3.Barnekaldea	-1,0
4.Iparraldea	8,5
5.Euskal Herria	9,5

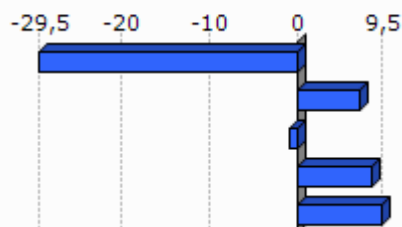

Unit.: %
INSEE eta INE. Ekoizpen propioa., 1999/2009

1.2 Biztanleriaren egitura

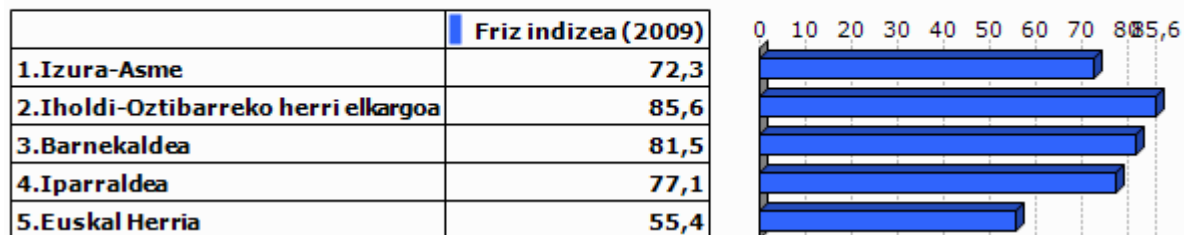

Unit.: %
INSEE eta INE, 2009



Unit.: %
INSEE eta INE, 2009

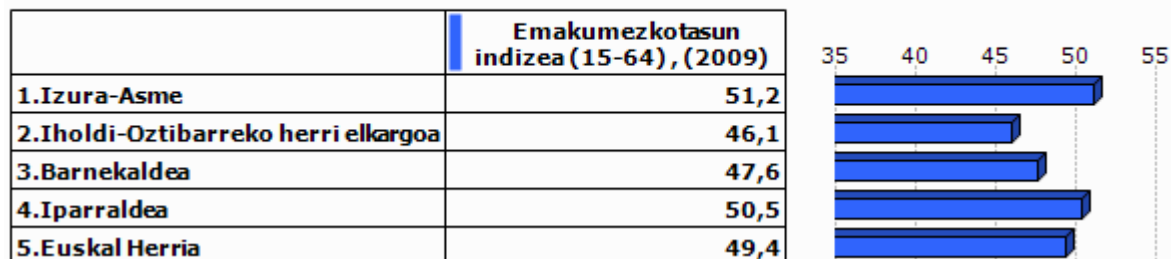

Unit.: %
INSEE eta INE, 2009

2.Gizarte errealitatea eta bizi baldintzak

2.1 Jarduera eta enplegua

	Jarduera tasa (2009)	Emakum ezkoen jarduera tasa (2009)
1.Izura-Asme	69,9	73,0
2.Iholdi-Oztibarreko herri elkargoa	74,1	71,9
3.Barnekaldea	72,8	70,3
4.Iparraldea	71,7	68,9
5.Euskal Herria	72,9	67,0

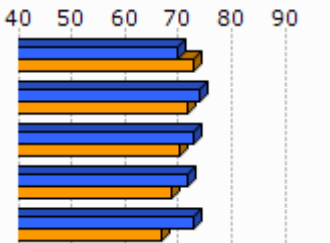

Unit.: %
INSEE eta INE, 2009

	Biztanleria aktiboaren hazkundera (1999/2009)
1.Izura-Asme	-21,6
2.Iholdi-Oztibarreko herri elkargoa	7,7
3.Barnekaldea	5,5
4.Iparraldea	13,0
5.Euskal Herria	13,8

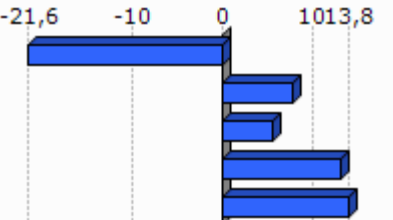

Unit.: %
INSEE eta INE, 1999/2009

2.2 Langabezia

	1.Izur a-Asme	2.Iholdi-O ztibarreko herri elkargoa	3.Barne kaldea	4.Iparraldea	5.Euskal Herria
Langabetu kopurua (2011)	0	43	892	12 479	201 708

Unit.: Kopuru gordina
Pôle emploi eta Espainiako Enplegu eta Gizarte Segurantza Ministerioa, 2011

	Langabetuen hazkundera (2007/11)
1.Izura-Asme	
2.Iholdi-Oztibarreko herri elkargoa	38,7
3.Barnekaldea	62,5
4.Iparraldea	43,9
5.Euskal Herria	92,1

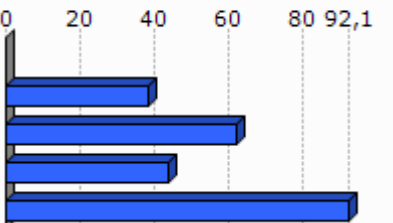

Unit.: %
Pôle emploi eta Espainiako Enplegu eta Gizarte Segurantza Ministerioa, 2007/2011

	Emakumezko langabetuak, langabetu guztiekiko (2011)
1.Izura-Asme	
2.Iholdi-Oztibarreko herri elkargoa	30,2
3.Barnekaldea	31,8
4.Iparraldea	48,8
5.Euskal Herria	50,7

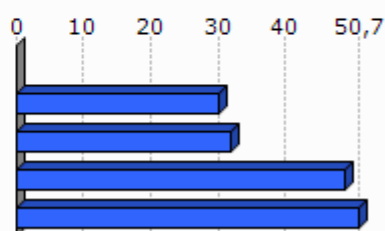

Unit.: %

Pöle emploi eta Espainiako Enplegu eta Gizarte Segurantzza Ministerioa, 2011

	50 eta + urteko langabetuak, langabetu guztiekiko (2011)	50 eta + urteko langabetuen hazkundera (2007/11)
1.Izura-Asme		
2.Iholdi-Oztibarreko herri elkargoa	0,0	
3.Barnekaldea	8,5	100,0
4.Iparraldea	18,3	85,8
5.Euskal Herria	38,8	86,1

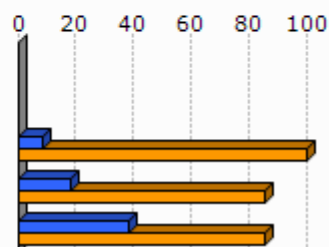

Unit.: %

Pöle emploi eta Espainiako Enplegu eta Gizarte Segurantzza Ministerioa, 2007/2011

	Lan-kalera ketagatik langabezia egoeran (2011)	Kontratu amaieragatik langabezia egoeran (2011)
1.Izura-Asme		
2.Iholdi-Oztibarreko herri elkargoa	11,6	88,4
3.Barnekaldea	10,9	87,4
4.Iparraldea	25,2	66,3

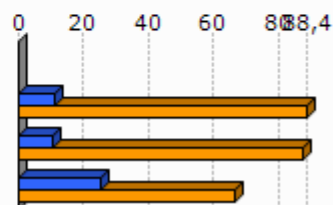

Unit.: %

Pöle emploi, 2011

2.3 Kategoria Sozio-Profesionala eta formazio maila

	Laborari aktiboen presentzia (2009)	Laborari aktiboen hazkundera (1999/2009)
1.Izura-Asme	33,3	-48,0
2.Iholdi-Oztibarreko herri elkargoa	23,5	-23,5
3.Barnekaldea	15,9	-24,0
4.Iparraldea	3,2	-23,7

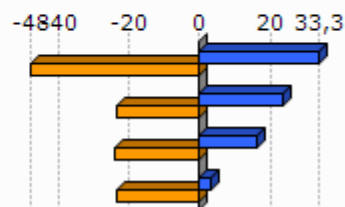

Unit.: %
INSEE, 1999/2009

	Enpresa buru, artisau eta merkatarik aktiboen presentzia (2009)	Enpresa buru, artisau eta merkatarik aktiboen hazkundera (1999/2009)
1.Izura-Asme	8,3	-51,3
2.Iholdi-Oztibarreko herri elkargoa	9,3	30,8
3.Barnekaldea	8,8	5,9
4.Iparraldea	8,8	2,8

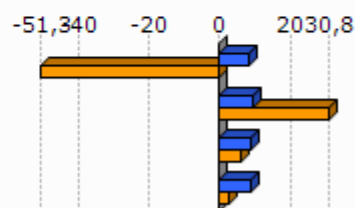

Unit.: %
INSEE, 1999/2009

	Kudeatzaile eta lanbide intelektualak aktiboen presentzia (2009)	Kudeatzaile eta lanbide intelektualak aktiboen hazkundera (1999/2009)
1.Izura-Asme	0,0	-100,0
2.Iholdi-Oztibarreko herri elkargoa	4,6	66,9
3.Barnekaldea	6,0	46,1
4.Iparraldea	11,6	30,0

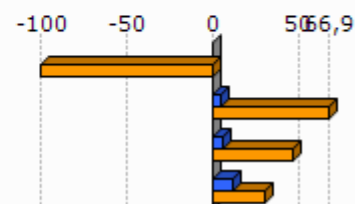

Unit.: %
INSEE, 1999/2009

	Tarteko lanbideak aktiboen presentzia (2009)	Tarteko lanbideak aktiboen hazkundera (1999/2009)
1.Izura-Asme	16,7	-29,1
2.Iholdi-Oztibarreko herri elkargoa	13,4	20,6
3.Barnekaldea	18,2	28,2
4.Iparraldea	25,5	26,2

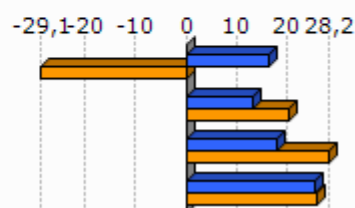

Unit.: %
INSEE, 1999/2009

	Enplegatuak aktiboen presentzia (2009)	Enplegatuak aktiboen hazkundera (1999/2009)
1.Izura-Asme	33,3	11,4
2.Iholdi-Oztibarreko herri elkargoa	19,7	-2,7
3.Barnekaldea	24,1	-0,7
4.Iparraldea	31,6	1,6

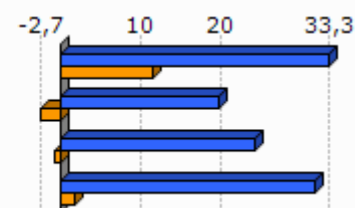

Unit.: %
INSEE, 1999/2009

	Langileak aktiboen presentzia (2009)	Langileak aktiboen hazkundera (1999/2009)
1.Izura-Asme	8,3	-78,3
2.Iholdi-Oztibarreko herri elkargoa	29,4	12,2
3.Barnekaldea	27,3	-7,5
4.Iparraldea	20,3	-3,4

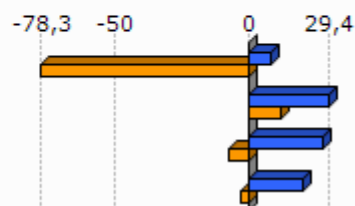

Unit.: %
INSEE, 1999/2009

	Diploma profesionalik gabeko biztanleriaren presentzia (2008)	Teknikalari diploma oinarritzkoa duen biztanleriaren presentzia (2008)	Batxilergoa duen biztanleriaren presentzia (2008)	Goi mailako ikasketetako diploma duen biztanleriaren presentzia (2008)
1.Izura-Asme	51,9	26,6	12,7	8,9
2.Iholdi-Oztibarreko herri elkargoa	39,5	32,2	13,9	14,4
3.Barnekaldea	41,2	28,3	14,2	16,3
4.Iparraldea	32,7	26,7	17,1	23,6

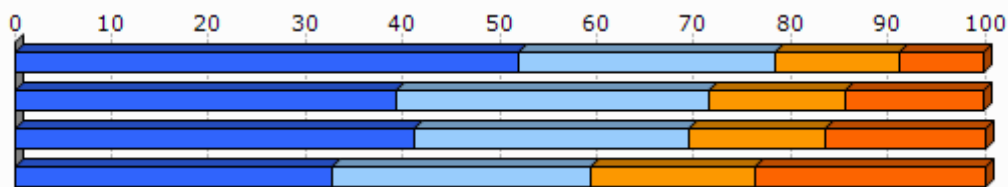

Unit.: %
INSEE, 2008

2.4 Errenta

	1.Izura-Asme	2.Iholdi-Oztibarreko herri elkargoa
Errenta mediana (kontsumo unitateko), (2010)	15 245	15 094
Errentaren bederatzigarren dezila (kontsumo unitateko), (2010)		27 298
Errentaren lehen dezila (kontsumo unitateko), (2010)		7 069

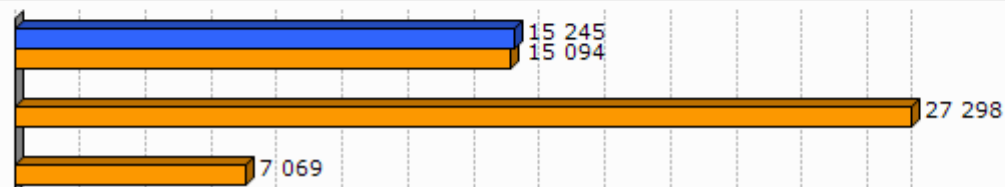

Unit.: €
INSEE, 2010

	Errenta dezilen arteko distantzia (kontsumo unitateko), (2010)
1.Izura-Asme	
2.Iholdi-Oztibarreko herri elkargoa	3,9

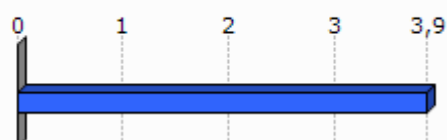

Unit.: Unitate gabekoa
INSEE, 2010

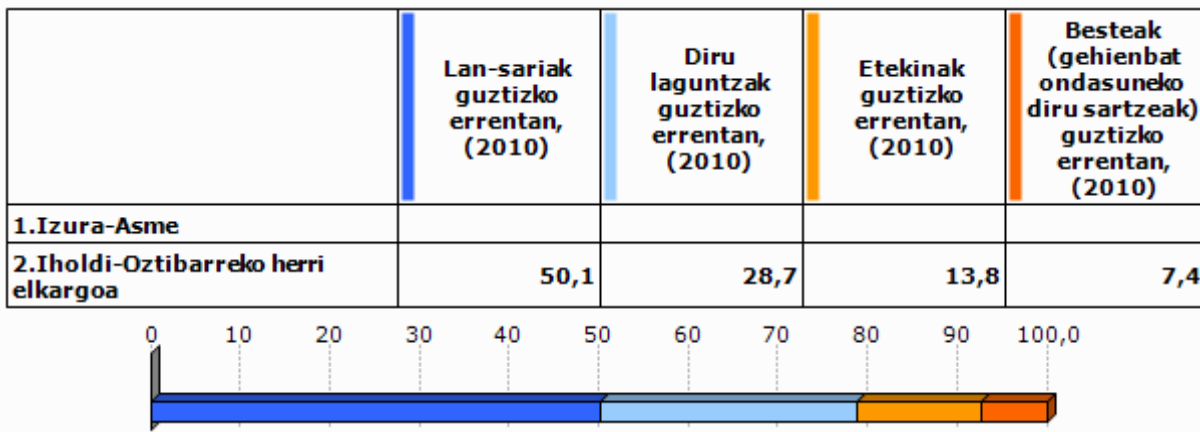

Unit.: %
INSEE, 2010

	Bataz besteko lan-saria orduko (denb. osoko lanaldian), (2009)
1.Izura-Asme	
2.Iholdi-Oztibarreko herri elkargoa	10,2

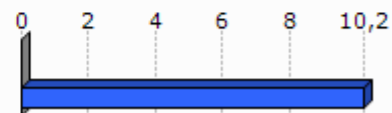

Unit.: €
INSEE, 2009

	Emakumezkoen lan-saria gizonetzkoekiko (denb. osoko lanaldian), (2009)
1.Izura-Asme	
2.Iholdi-Oztibarreko herri elkargoa	87,3

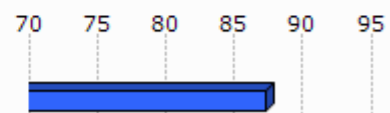

Unit.: %
INSEE, 2009

	Bataz besteko lan sariaren hazkundera (denb. osoko lanaldian), (2004/09)
1.Izura-Asme	
2.Iholdi-Oztibarreko herri elkargoa	9,1

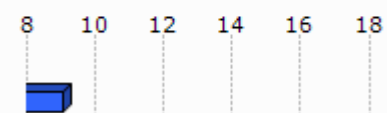

Unit.: %
INSEE, 2004/2009

2.5 Arrisku ekonomikoaren menpeko giza talde nagusiak

Gazteak

	Gazteen iraute tasa, (1999/2009)	Emakumezko gazteen iraute tasa, (1999/2009)
1.Izura-Asme	-42,4	-40,0
2.Iholdi-Oztibarreko herri elkargoa	0,4	6,1
3.Barnekaldea	-16,9	-19,8
4.Iparraldea	-4,8	-3,8
5.Euskal Herria	15,3	15,5

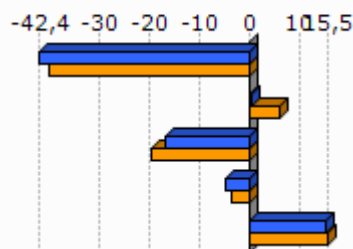

Unit.: %
INSEE eta INE. Ekoizpen propioa., 1999/2009

	Gazte langabetuak (<25 urte) langabetu guztiekiko (2011)	Gazte langabetuen hazkundera (<25 urte) (2007/11)
1.Izura-Asme		
2.Iholdi-Oztibarreko herri elkargoa	0,0	
3.Barnekaldea	6,2	34,1
4.Iparraldea	14,6	45,2
5.Euskal Herria	9,0	102,5

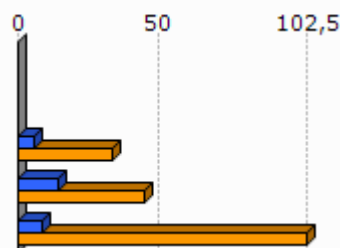

Unit.: %
Pöle emploi eta Espainiako Enplegu eta Gizarte Segurantzza Ministerioa, 2007/2011

	1.Izura-Asme	2.Iholdi-Oztibarreko herri elkargoa
Emakumezko gazteen (18-25) batz besteko lan-saria orduko (denb. osoko lanaldian), (2009)		8,2
Gizonezko gazteen (18-25) batz besteko lan-saria orduko (denb. osoko lanaldian), (2009)		9,2

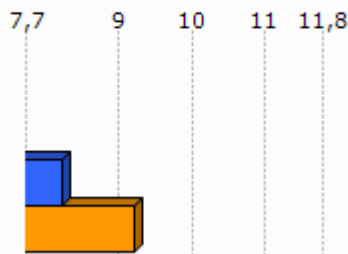

Unit.: €
INSEE, 2009

Adinekoak

	1.Izura-Asme	2.Iholdi-Oztibarreko herri elkargoa	3.Barnekaldea	4.Iparraldea
65 urtetik gorako biztanleak etxean bakarrik, (2009)	16	128	2 422	19 864
75 urtetik gorako biztanleak etxean bakarrik, (2009)	16	76	1 524	12 683

Unit.: Kopuru gordina
INSEE, 2009

	Adineko biztanleen bakartasun maila (>65 urte), (2009)	Zaharren menpekotasun indizea, (2009)
1.Izura-Asme	30,8	42,3
2.Iholdi-Oztibarreko herri elkargoa	17,5	32,1
3.Barnekaldea	24,6	39,4
4.Iparraldea	31,4	35,1
5.Euskal Herria		29,7

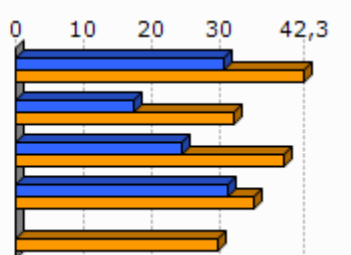

Unit.: %
INSEE eta INE, 2009

Guraso bakarreko familiak

	1.Izura-Asme	2.Iholdi-Oztibarreko herri elkargoa	3.Barnekaldea	4.Iparraldea
Guraso bakarreko (<65 urte) familia nuklearrak, (2009)	4	33	856	9 983

Unit.: Kopuru gordina
INSEE, 2009

	Guraso bakarreko (<65 urte) familia nuklearren proportzioa, (2009)	Guraso bakarreko (<65 urte) familia nuklearren emakumezkotasuna, (2009)
1.Izura-Asme	7,1	100,0
2.Iholdi-Oztibarreko herri elkargoa	3,2	86,9
3.Barnekaldea	7,4	77,0
4.Iparraldea	12,5	83,0

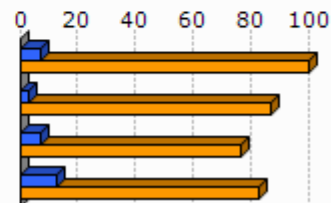

Unit.: %
INSEE, 2009

	1.Izura-Asme	2.Iholdi-Oztibarreko herri elkargoa	3.Barnekaldea	4.Iparraldea
Guraso bakarreko haur kopurua (0-24 urte bitartean), (2009)	12	36	931	11 658

Unit.: Kopuru gordina
INSEE, 2009

	Guraso bakarreko haur kopuruaren proportzioa (0-24 urte bitartean), (2009)
1.Izura-Asme	30,0
2.Iholdi-Oztibarreko herri elkargoa	4,1
3.Barnekaldea	11,1
4.Iparraldea	19,8

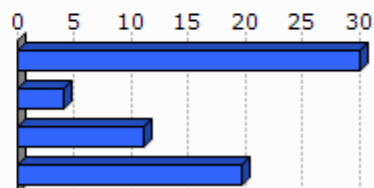

Unit.: %
INSEE, 2009

3. Jarduera ekonomikoa

3.1 Ehun ekonomikoa

	1.Izur a-Asme	2.Iholdi-O ztibarreko herri elkargoa	3.Barne kaldea	4.Ipar raldea	5.Euskal Herria
Establezimendu kopurua (2013-01)	25	357	3 839	22 899	243 998

Unit.: Kopuru gordina
SIRENE, DIRAE eta CAMERDATA, 2013-01

	Lehen sektoreko establez imenduen proportzioa (2013-01)	Industria sektoreko establez imenduen proportzioa (2013-01)	Eraikuntza sektoreko establez imenduen proportzioa (2013-01)	Zerbitzuen sektoreko establez imenduen proportzioa (2013-01)
1.Izura-Asme	20,0	4,0	12,0	64,0
2.Iholdi-Oztibarreko herri elkargoa	39,2	11,2	7,3	42,3
3.Barnekaldea	24,5	10,7	7,3	57,5
4.Iparraldea	6,3	6,1	8,0	79,6
5.Euskal Herria	3,3	8,3	13,9	74,5

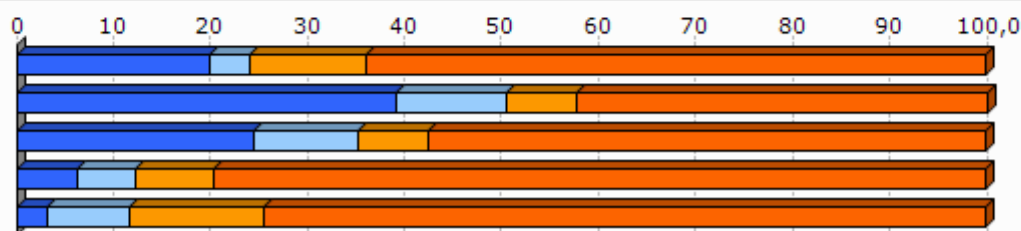

Unit.: %
SIRENE, DIRAE eta CAMERDATA, 2013-01

	Establezimenduen bertakotutze tasa (2013-01)
1.Izura-Asme	100,0
2.Iholdi-Oztibarreko herri elkargoa	98,9
3.Barnekaldea	96,3
4.Iparraldea	89,8
5.Euskal Herria	90,6

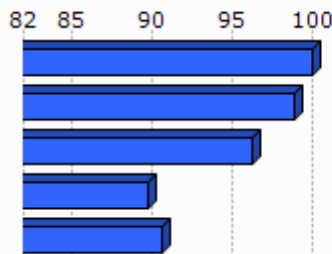

Unit.: %
SIRENE, DIRAE eta CAMERDATA. Ekoizpen propioa., 2013-01

	Jarduera industrialeko teknologia maila handia (2013-01)	Jarduera industrialeko teknologia maila ertain-handia (2013-01)	Jarduera industrialeko teknologia maila ertain-txikia (2013-01)	Jarduera industrialeko teknologia maila txikia (2013-01)
1.Izura-Asme	0,0	0,0	0,0	100,0
2.Iholdi-Oztibarreko herri elkargoa	0,0	0,0	31,3	68,8
3.Barnekaldea	1,0	2,5	22,7	73,9
4.Iparraldea	1,8	10,2	24,8	63,2
5.Euskal Herria	1,8	15,6	44,0	38,6

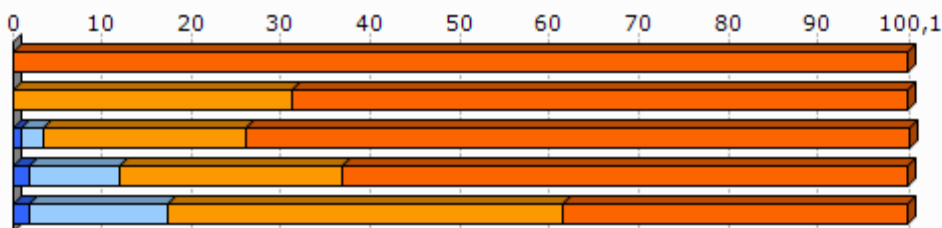

Unit.: %
SIRENE, DIRAE eta CAMERDATA, 2013-01

3.2 Giza lan eskua

	Biztanleria aktiboaren egituraren indizea (2009)	Hurrengo hamarkadan erretiroa hartu behar duen langilegoa (2009)
1.Izura-Asme	17,1	42,9
2.Iholdi-Oztibarreko herri elkargoa	31,4	32,1
3.Barnekaldea	31,3	36,2
4.Iparraldea	32,0	33,5
5.Euskal Herria		13,3

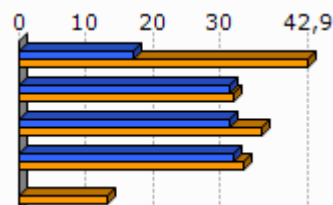

Unit.: %
INSEE eta INE, 2009

	Udalerrian bizi diren landunak, udalerriko lanpostuekiko (2009)	Udalerrian bizi eta lan egiten duten landunak, udalerriko landunekiko (2009)
1.Izura-Asme	-20,9	28,8
2.Iholdi-Oztibarreko herri elkargoa	-23,4	43,3
3.Barnekaldea	-9,4	40,3
4.Iparraldea	0,3	37,0

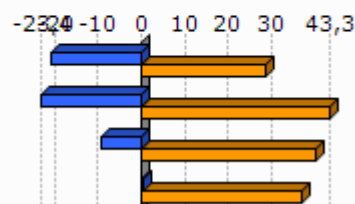

Unit.: %
INSEE, 2009

	Tokiko ekonomiara bideratutako enplegua (2009)	Tokiko ekonomiara bideratutako enpleguaren hazkundera (1999/2009)
1.Izura-Asme	37,8	-3,3
2.Iholdi-Oztibarreko herri elkargoa	46,7	-6,8
3.Barnekaldea	54,9	-4,4
4.Iparraldea	70,2	-2,1

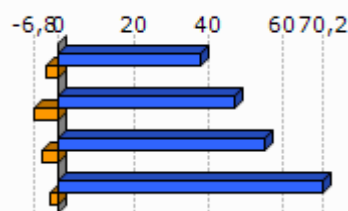

Unit.: %
INSEE, 1999/2009

	Ekintzailetasun ekonomikoaren tasa (2013-01)
1.Izura-Asme	92,0
2.Iholdi-Oztibarreko herri elkargoa	95,0
3.Barnekaldea	89,0
4.Iparraldea	84,0
5.Euskal Herria	84,0

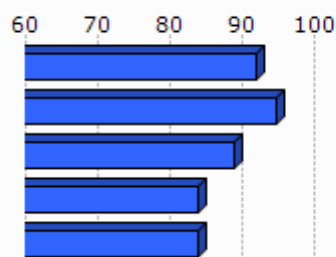

Unit.: %
SIRENE, DIRAE eta CAMERDATA, 2013-01

	Autonomoen tasa (2013-01)
1.Izura-Asme	42,9
2.Iholdi-Oztibarreko herri elkargoa	34,7
3.Barnekaldea	27,9
4.Iparraldea	17,7
5.Euskal Herria	19,0

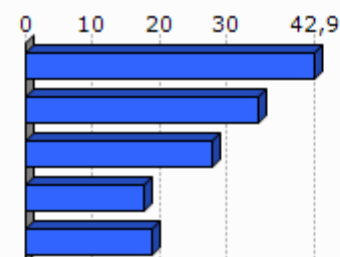

Unit.: %
SIRENE eta Espainiako Enplegu eta Gizarte Segurantzza Ministerioa. Ekoizpen propioa., 2013-01

3.3 Laborantza

	Ustiategi kopurua (2010)	Ustiategiaren hazkundera (2000/10)
1.Izura-Asme	24	-6
2.Iholdi-Oztibarreko herri elkargoa	386	-57
3.Barnekaldea	2 863	-445
4.Iparraldea	4 453	-1 415
5.Euskal Herria	37 090	-34 609

Unit.: Kopuru gordina
Frantziako Laborantza, Nekazaritzako Elikagaien eta Basoen Ministerioa eta INE, 2000/10

	Ustiatgien hazkundea (2000/10), (Unit.: %)	Bataz besteko produkzio gordina ustiategiko (2010)
1.Izura-Asme	-20,0	42,3
2.Iholdi-Oztibarreko herri elkargoa	-12,9	60,2
3.Barnekaldea	-13,5	51,8
4.Iparraldea	-25,6	49,7
5.Euskal Herria	-48,3	

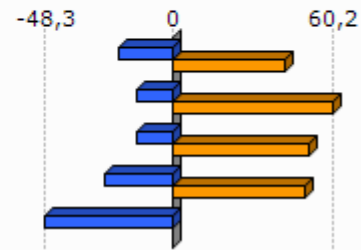

Unit.: K€

Frantziako Laborantza, Nekazaritzako Elikagaien eta Basoen Ministerioa eta INE, 2000/10

Frantziako Laborantza, Nekazaritzako Elikagaien eta Basoen Ministerioa, 2010

	Ustiatgien bataz besteko NAE azalera (2010)	NAE azaleraren hazkundea (2000/10)
1.Izura-Asme	32,9	-15,6
2.Iholdi-Oztibarreko herri elkargoa	34,7	-10,2
3.Barnekaldea	31,4	-6,9
4.Iparraldea	28,1	-9,6
5.Euskal Herria	23,5	-13,7

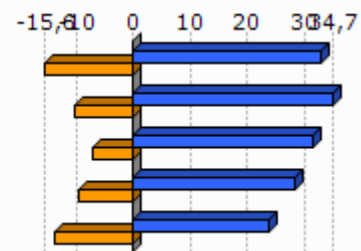

Unit.: Unit.: Ha/ustiategiko; %

Frantziako Laborantza, Nekazaritzako Elikagaien eta Basoen Ministerioa eta INE, 2000/10

	Oinordegabeko 50 urtetik gorako ustiategi-buruak (2010)
1.Izura-Asme	16,7
2.Iholdi-Oztibarreko herri elkargoa	17,9
3.Barnekaldea	23,4
4.Iparraldea	27,9

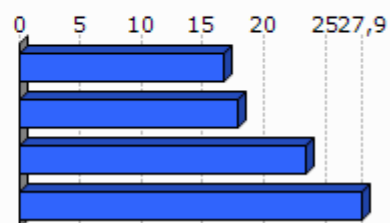

Unit.: %

Frantziako Laborantza, Nekazaritzako Elikagaien eta Basoen Ministerioa, 2010

4. Lurralde antolamendua eta hirigintza

4.1 Lurralde antolamendua

	NATUR A2000 eremua (2013-05)	ZNIEFF I eremua (2010)	ZNIEFF II eremua (2010)
1. Izura-Asme	2,7	31,8	29,5
2. Iholdi-Oztibarreko herri elkargoa	14,8	9,1	44,4
3. Barnekaldea	24,8	6,3	38,2
4. Iparraldea	23,9	6,0	33,1

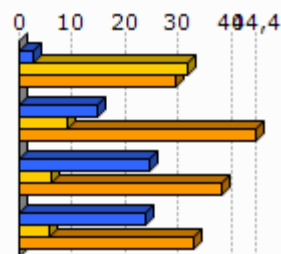

Unit.: %

Frantziako Ekologia, Garapen Iraunkorra eta Energiaren Ministerioa, 2013/05 eta 2010

	Lurraren artifizializazioa (%), 2006
1. Izura-Asme	0,0
2. Iholdi-Oztibarreko herri elkargoa	0,2
3. Barnekaldea	1,4
4. Iparraldea	6,6
5. Euskal Herria	2,5

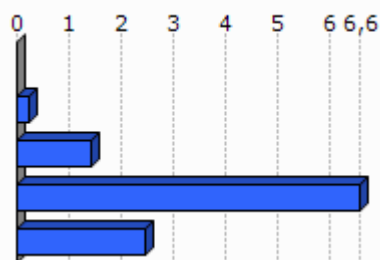

Unit.: %

Corine Land Cover, 2006

	1. Izura-Asme
Lur artifizializazioaren hazkundera (1990/2000)	
Lur artifizializazioaren hazkundera (2000/06)	

Unit.: %

Corine Land Cover, 1990/2000 eta 2000/2006

	PLHaren presentzia (2011)	Hirigintza arautzeko planen presentzia (2011)	Lurralde Koherentziarako Planen presentzia (SCOT) (2013)
1. Izura-Asme	EZ		EZ

Unit.: Bai/Ez; presentzia eta tipologia; Bai/Ez
 DATAR, 2011
 DGALN, 2013

	2.Iholdi-Oztibarreko herri elkargoa	3.Barnekaldea	4.Iparaldea
Hirigintza dokumenturik gabeko herriak (%), (2011)	38,5	47,8	35,2
Lurralde Koherentziarako Plana duten herriak (%), (2013)	0,0	7,1	33,3
PLHa duten herriak (%), (2011)	0,0	0,9	6,3

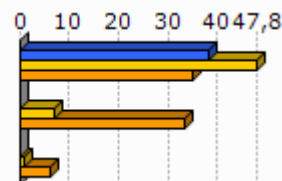

Unit.: %
 DATAR, 2011
 DGALN, 2013

4.2 Hirigintza

	Baimendutako etxebizitza eraikuntzen batz besteko kopurua urtero (2002/07)	Baimendutako etxebizitza eraikuntzen batz besteko kopurua urtero (2008/12)
1.Izura-Asme	3	2
2.Iholdi-Oztibarreko herri elkargoa	95	214
3.Barnekaldea	497	619
4.Iparaldea	3 223	3 071
5.Euskal Herria	33 607	19 397

Unit.: Kopuru gordina
 Frantziako Ekologia, Garapen Iraunkorra eta Energiaren Ministerioa eta Espainiako Sustapen Ministerioa, 2002/07 eta 2008/2012

	Baimendutako etxebizitza eraikuntzen batz besteko azalera urtero (2002/07)	Baimendutako etxebizitza eraikuntzen batz besteko azalera urtero (2008/12)
1.Izura-Asme	336	147
2.Iholdi-Oztibarreko herri elkargoa	11 804	20 253
3.Barnekaldea	60 953	62 185
4.Iparaldea	310 544	275 668
5.Euskal Herria	2 974 544	1 829 868

Unit.: m2
 Frantziako Ekologia, Garapen Iraunkorra eta Energiaren Ministerioa eta Espainiako Sustapen Ministerioa, 2002/07 eta 2008/2012

5. Etxebizitza

	Etxebizitza parkearen hazkundera (1999/2009)	Bigarren etxebizitzien hazkundera (1999/2009)
1. Izura-Asme	6,0	18,6
2. Iholdi-Oztibarreko herri elkargoa	18,2	23,5
3. Barnekaldea	14,8	32,7
4. Iparraldea	19,0	34,3
5. Euskal Herria	15,7	1,4

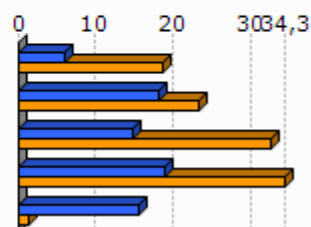

Unit.: %
INSEE eta INE, 1999/2009

	Bigarren etxebizitzien presentzia (2009)	Etxebizitza hutsen presentzia (2009)
1. Izura-Asme	16,3	6,1
2. Iholdi-Oztibarreko herri elkargoa	11,8	6,5
3. Barnekaldea	13,8	7,2
4. Iparraldea	20,8	4,3
5. Euskal Herria	7,2	8,3

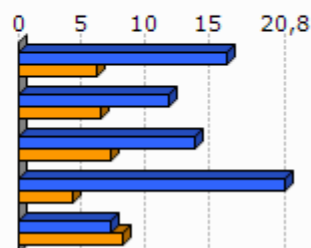

Unit.: %
INSEE eta INE, 2009

	Etxebizitzien batz besteko prezioa (2013)
1. Izura-Asme	1 650
2. Iholdi-Oztibarreko herri elkargoa	1 741
3. Barnekaldea	1 704
4. Iparraldea	2 024
5. Euskal Herria	2 565

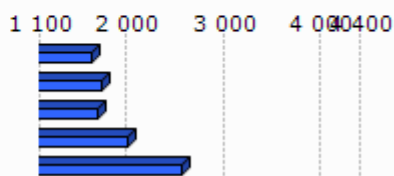

Unit.: €/m²
Ekoizpen propioa, 2013
* Euskal Herria: Zazpi hiriburu eta 25.000 biztanletik gorako udalerrien batz bestekoa.

	Etxebizitza sozialen tasa (datu ofiziala), (2009)	Etxebizitza sozialen tasa (guztizko etxebizitza parkear ekiko), (2009)
1.Izura-Asme		
2.Iholdi-Oztibarreko herri elkargoa		0,0
3.Barnekaldea		1,4
4.Iparraldea		6,8

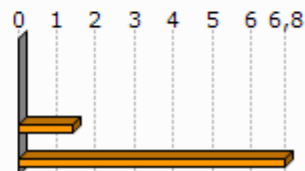

Unit.: %

Lurralde berdintasuna eta etxebizitzaren ministerioa, 2009
AKitaniako DREAL eta INSEE. Ekoizpen propioa., 2009

	Etxebizitza soziala kopuruaren batz besteko hazkundea (2001/07)	Etxebizitza soziala kopuruaren batz besteko hazkundea (2008/10)
1.Izura-Asme		
2.Iholdi-Oztibarreko herri elkargoa	0,0	0,0
3.Barnekaldea	4,7	0,0
4.Iparraldea	108,0	269,0

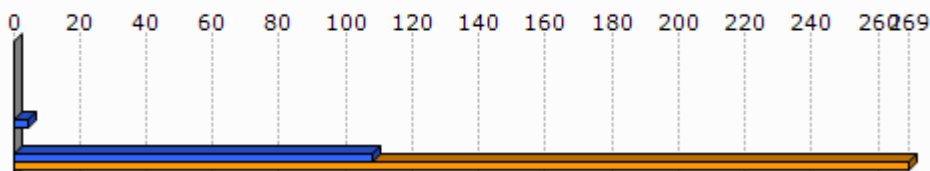

Unit.: urteko batz besteko kopurua
DREAL Aquitaine, 2001/07 eta 2008/2010

6. Azpiegitura eta zerbitzuen irisgarritasuna

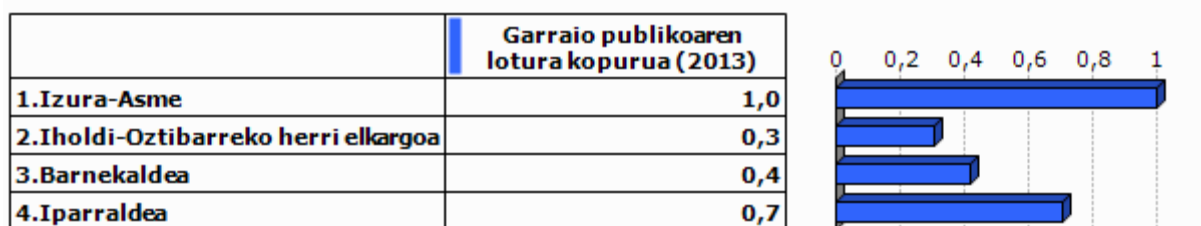

Unit.: Kopuru gordina
Ekoizpen propioa, 2013

	1. Izur a-Asme	2. Iholdi-O ztibarreko herri elkargoa	3. Barne kaldea	4. Ipar raldea	5. Euskal Herria
Osasun zentro azpiegitura gertuenera errepide bidezko distantzia (2012)	13,2	15,4	10,6	9,2	2,7
Ospital gertuenera errepide bidezko distantzia (2012)	13,2	15,4	9,5	9,4	2,2
Txikizkako merkataritza gertuenera errepide bidezko distantzia (2012)	0,0	2,9	3,2	2,5	1,3
Janarizko txikizkako merkataritza gertuenera errepide bidezko distantzia (2012)	0,0	3,0	3,6	2,9	2,4
Finantza bulego gertuenera errepide bidezko distantzia (2012)	13,2	15,0	8,2	7,3	3,7

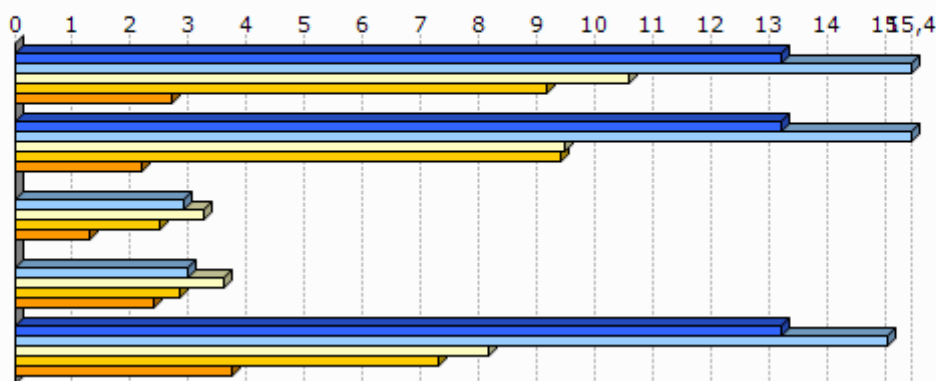

Unit.: Km.

INSEE, Nafarroako Gobernuak, EUSTAT, Nafarroako Datu Espazialen Azpiegitura eta Espainiako Sustapen Ministerioa. Ekoizpen propioa., 2012

INSEE, EUSTAT eta Nafarroako Datu Espazialen Azpiegitura. Ekoizpen propioa., 2012

INSEE, EUSTAT, CAMERDATA eta Espainiako Sustapen Ministerioa. Ekoizpen propioa., 2012

INSEE, EUSTAT, CAMERDATA eta Espainiako Sustapen Ministerioa. Ekoizpen propioa., 2012

INSEE, EUSTAT eta CAMERDATA. Ekoizpen propioa., 2012

7.Tokiko fiskalitate zuzena

	Etxebizitzei ezarritako zerga (TH), (2012)	Eraikitako lurrei ezarritako zerga (TFB), (2012)	Eraiki gabeko lurrei ezarritako zerga (TFNB), (2012)	Enpresei ezarritako zerga (CFE), (2012)
1.Izura-Asme	16,0	7,0	21,0	21,3
2.Iholdi-Oztibarreko herri elkargoa	18,8	7,2	29,0	20,7
3.Barnekaldea	13,9	8,7	32,4	22,2
4.Iparraldea	14,0	9,3	32,2	22,3
Iholdi-Oztibarreko herri elkargoko fiskalitate zuzena	3,4	1,5	5,7	3,9

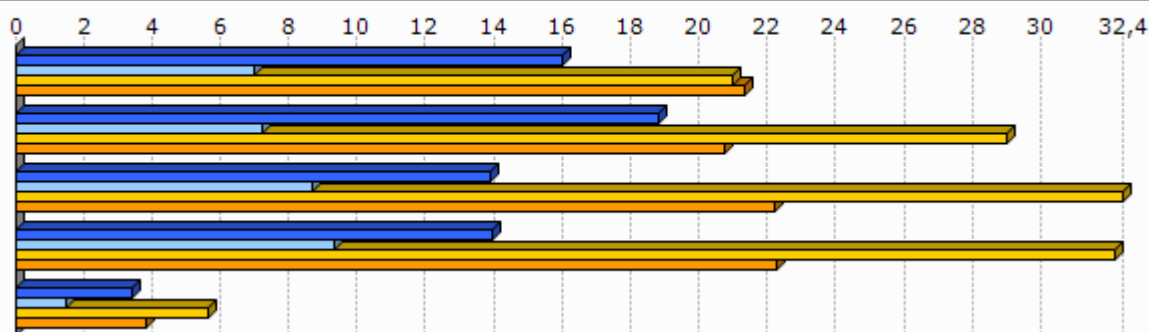

Unit.: %

Kondu publikoen, aurrekontuaren eta estatu erreformaren ministerioa, 2012

	1.Izura-Asme
Eraiki gabeko lurrei ezarritako zergaren urteko batz besteko hazkundera (TFNB) (2008/12)	2,2
Eraikitako lurrei ezarritako zergaren urteko batz besteko hazkundera (TFB) (2008/12)	3,2
Etxebizitzei ezarritako zergaren urteko batz besteko hazkundera (TH) (2008/12)	22,2

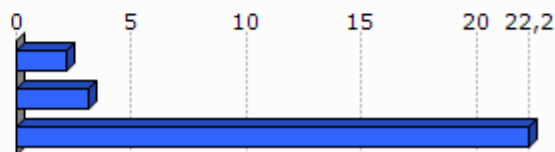

Unit.: %

Kondu publikoen, aurrekontuaren eta estatu erreformaren ministerioa, 2008/12

8. Tokiko nortasuna eta joera politikoa

8.1 Tokiko nortasuna

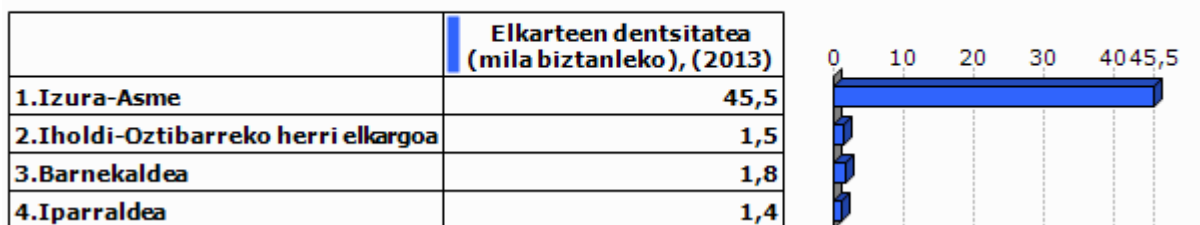

Unit.: ‰

INSEE. Ekoizpen propioa., 2013

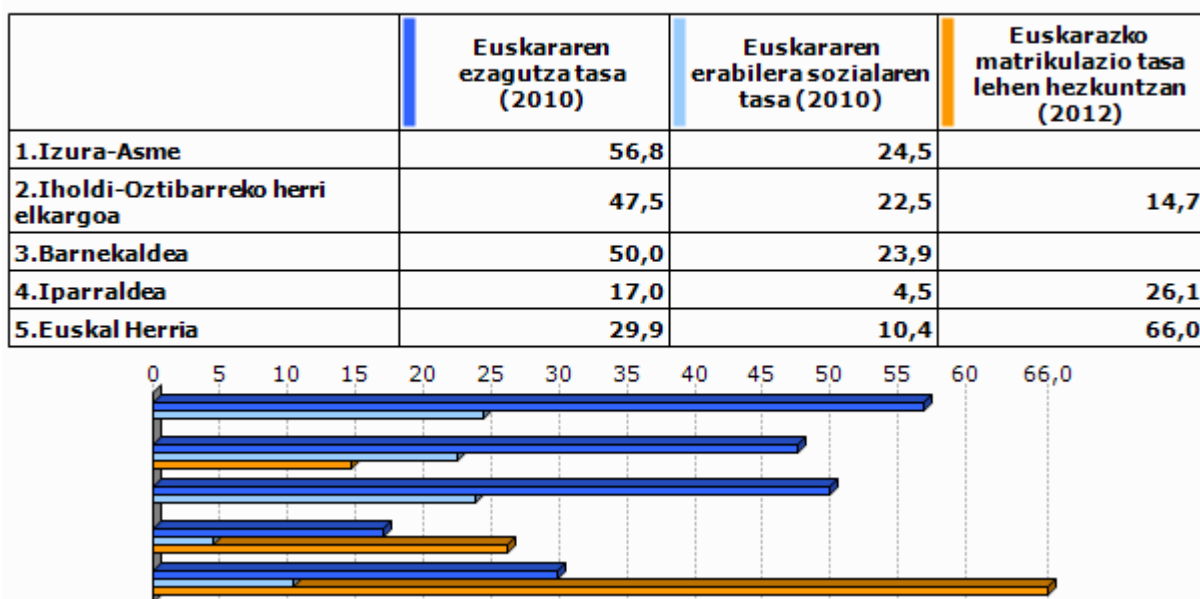

Unit.: ‰

Euskal Herriko Hizkuntza Adierazle Sistema (EAS), INSEE, EUSTAT, INE eta Nafarroako Estatistika Zerbitzua., 2010
Pirinio Atlantikoetako Hezkuntza Nazionalaren Departamentu Zerbitzua, EUSTAT eta Nafarroako Gobernu., 2012

	1.Izur a-Asme	2.Iholdi-O ztibarreko herri elkargoa	3.Barne kaldea	4.Ipar raldea	5.Euskal Herria
Euskarazko Haur Hezkuntza-Lehen Hezkuntza azpiegitura gertuenera errepide bidezko distantzia (2012)	0,0	8,7	14,7	12,2	7,4
Haur Hezkuntza-Lehen Hezkuntza azpiegitura gertuenera errepide bidezko distantzia (2012)	0,0	1,5	1,2	0,9	2,3
Euskarazko bigarren hezkuntzako azpiegitura gertuenera errepide bidezko distantzia (2012)	7,3	12,0	25,3	21,2	19,0
Bigarren hezkuntzako azpiegitura gertuenera errepide bidezko distantzia (2012)	7,3	9,0	7,4	6,9	1,6
Euskaltegi gertuenera errepide bidezko distantzia (2012)	12,8	15,3	10,7	9,4	9,7

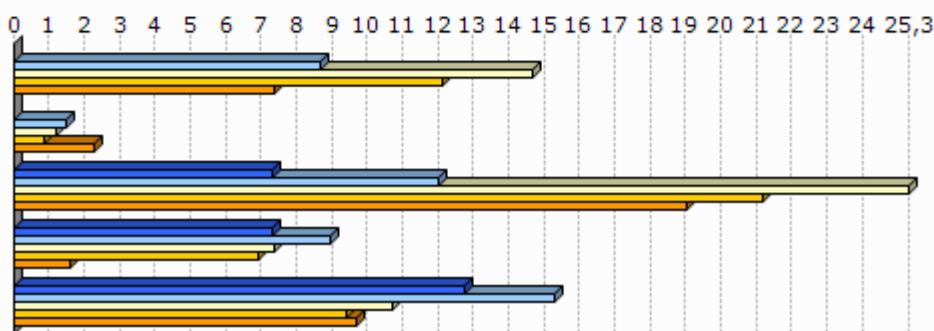

Unit.: Km.

Seaska, INSEE, Nafarroako Gobernua, EUSTAT eta Espainiako Sustapen Ministerioa. Ekoizpen propioa., 2012
 INSEE, Nafarroako Gobernua, EUSTAT, Nafarroako Datu Espazialen Azpiegitura eta Espainiako Sustapen Ministerioa. Ekoizpen propioa., 2012
 INSEE, Nafarroako Gobernua, EUSTAT eta Espainiako Sustapen Ministerioa. Ekoizpen propioa., 2012
 INSEE, EUSTAT eta Nafarroako Datu Espazialen Azpiegitura. Ekoizpen propioa., 2012
 AEK, HABE, IKA eta bilaketa propioa. Ekoizpen propioa., 2012

8.2 Joera politikoa

	2008ko udal hauteskundeetako abstentzio maila
1.Izura-Asme	11,9
2.Iholdi-Oztibarreko herri elkargoa	9,5
3.Barnekaldea	14,4
4.Iparaldea	30,7

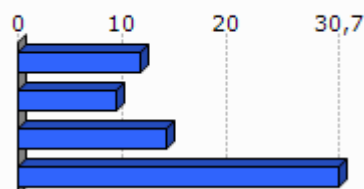

Unit.: %

Frantziako Barne Ministerioa, 2008

	1.Izura-Asme	2.Iholdi-Oztibarreko herri elkargoa	3.Barnekaldea	4.Iparraldea
Eskualdeko hauteskundeetako abstentzioaren bilakaera (2004/10)	10,9	116,0	39,8	35,1
Legebiltzarreko hauteskundeetako abstentzioaren bilakaera (2007/12)	-11,4	2,9	6,2	6,8
Lehendakaritza hauteskundeetako abstentzioaren bilakaera (2007/12)	15,3	20,6	24,7	31,5
Europar legebiltzarreko hauteskundeetako abstentzioaren bilakaera (2004/09)	10,3	-4,9	-3,4	-0,2

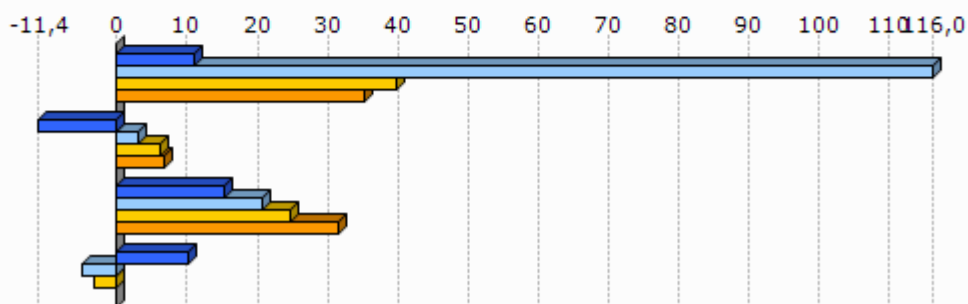

Unit.: %
Frantziako Barne Ministerioa, 2004/12

	Ezker muturreko alderdien hautesk undeen batz besteko presentzia	Ezkerreko alderdien hautesk undeen batz besteko presentzia	Alderdi abertzaleen hautesk undeen batz besteko presentzia	Eskuineko alderdien hautesk undeen batz besteko presentzia	Eskuin muturreko alderdien hautesk undeen batz besteko presentzia
1.Izura-Asme	2,9	28,3	28,8	38,7	0,0

Unit.: %
Frantziako Barne Ministerioa. Ekoizpen propioa., 2008/12

	1.Izura-Asme
Ezker muturreko alderdien bataz besteko hazkundera	98,6
Ezkerreko alderdien bataz besteko hazkundera	89,7
Alderdi abertzaleen bataz besteko hazkundera	13,2
Eskuineko alderdien bataz besteko hazkundera	-44,5
Eskuin muturreko alderdien bataz besteko hazkundera	-100,0

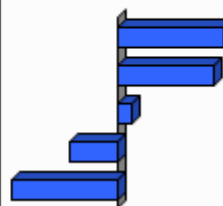

Unit.: %

Frantziako Barne Ministerioa. Ekoizpen propioa., 2001/12

9.0 harrak

GAZTEEN ETA EMAKUMEZKO GAZTEEN IRAUTE TASA

Gazteen iraute tasak eta emakumezko gazteen iraute tasak azken hamarkadako gazte kopuruaren hazkundera neurtzen dute. 1999 urteko 10 eta 19 urte bitarteko (emakumezko) gazteen kopurua 2009 urteko 20 eta 29 urte bitarteko (emakumezko) gazteen kopuruarekin alderatuz ekoizturiko adierazlea da, kasu bietan. Saldo positiboak zein negatiboak (emakumezko) gazteen erakartzea zein ihesa aditzera ematen digute.

LANGABEZIA

Enplegu bulegoetan langabetu gisa (A kategoria, Pôle emploi-ren sailkapenaren arabera) erregistraturiko pertsona kopurua aditzera ematen du.

Enplegua sustatzeko instituzioetan langabetu gisa erregistratzeko bi arrazoi erakusten dira hemen:

- Lan kaleratzeagatik: Arrazoi ezberdinetatik eratorri daitekeen egoera.
- Lan kontratu bukaeragatik: Epe mugatuko kontratu baten amaiera dela medio.

Badira langabetu gisa erregistratua egoteko egoera mota gehiago, hala nola, dimisioak eta lehenengo aldiz lan merkatura gerturatzen direnak, baina ez ditugu txostenean erantsi langabetu kopuru txikiak barnebiltzen baitituzte.

FORMAZIOA

Gizartearen formazioa INSEEren sailkapenean oinarritua dago baina hemen zabalago lantzen da. Ondorioz, 15 urtetik gorako jendetzak lortutako maila altueneko diploma aztertzen da hurrengo taulan ageri den baliokidetzen arabera:

GAINDEGIAko nomenklatura	INSEE ko nomenklatura
Diploma profesionalik gabeko biztanleria (% 15+ urte)	Pas de scolarité Aucun diplôme mais scolarité jusqu'en école primaire ou au collège Aucun diplôme mais scolarité au-delà du collège
Diploma gorenatzat, teknikalari diploma oinarritzkoa duen biztanleria (% 15+ urte)	Certificat c'études primaires BEPC, brevet élémentaire, brevet des collèges Certificat c'aptitudes professionnelles, brevet de compagnon Brevet d'études professionnelles
Diploma gorenatza, batxilergoa duen biztanleria (% 15+ urte)	Baccalauréat général, brevet supérieur Bac technologique ou professionnel, brevet professionnel ou de technicien, BEC, BEI, BEH, capacité en droit
Diploma gorenatza, goi mailako ikasketetako diploma duen biztanleria (% 15+ urte)	Diplôme universitaire de 1er cycle, BTS, DUT, diplôme des professions sociales ou de santé, d'infirmière(ier) Diplôme universitaire de 2ème ou 3ème cycle (y compris médecine, pharmacie, dentaire), diplôme d'ingénieur, d'une grande école, doctorat, etc.

ERRENTA

INSEEk udalerrri mailan errentaren datuak udalerrri handientzat soilik argitaratzen ditu sekretu estatistikoa dela medio. Hori dela eta, maiz ez dago udalerrri mailako daturik tauletan.

Kontsumo Unitatea (KU)

Errentaren inguruko datuak *Kontsumo Unitatearen* (Unité de Consommation–UC) arabera ageri dira.

Kontsumo Unitatea Ekonomi Lankidetzaren eta Garapenerako Erakundeak (ELGE) definitutako koefiziente batzuen arabera etxalde bakoitzean diren pertsonen kontsumoaren ponderazioz sortutako unitatea da. Koefiziente horiek honakoak dira:

- 1: etxaldeko lehen helduarentzat
- 0.5: hamalau urtetik gorako beste pertsonentzat
- 0.3: hamalau urtetik beherako haurrentzat

Errentaren datuak *Kontsumo Unitatean* arabera ematearen helburua etxaldeen arteko konposizio desorekak neutralizatzea da.

Mediana, dezilak eta errenta dezilen arteko distantzia

Errenta mediana eta errentaren lehen eta bederatzigarren dezila ageri da tauletan. Medianak errentaren arabera tamaina bereko bi multzotan banatzen du populazioa eta dezilek hamar zatitan banatzen dute. Lehen errenta dezilak errenta apalenak aditzera ematen ditu. Errenta dezilen arteko distantziak errenta banaketa desorekatuaren maila neurtzen du.

Errentaren jatorria

Errentaren jatorri posibleak lau dira:

- Lan sariak
- Diru laguntzak: erretiroen diru sartzak, pentsioak...
- Etekinak: horiek dira profesio liberalen diru sartzak
- Besteak (gehienbat ondasuneko diru sartzak): ondasunei esker egindako diru sartzak

ADINEKOAK

- Adinekoen bakartasun maila

Etxean bakarrik bizi den 65 urtetik gorako biztanleria kopurua aditzera ematen du, adin horretako ehun biztanleko.

- Zaharren menpekotasun indizea

65 urtetik gorako biztanleria kopurua aditzera ematen du, hauetaz arduratzeko adinean (15 eta 64 urte bitartean) dagoen ehun biztanleko.

GURASO BAKARREKO FAMILIAK

Familiaren definizioa

- Familia bat: Gutxienez etxalde batean bi pertsonen osatutako nukleo bat da. Honakoak dira aukerak:
 - bikote bat (eta bere haurrak baldin badira)
 - heldu bakar bat bere haurr(ar)ekin
- Familia baten seme/alabak: Pertsona bat familia baten seme edo alaba gisa aintzat hartzeko bikotekide gabe eta etxaldean haur propiorik gabe (baldin baditu) bizi behar da.

Guraso bakarreko familiak

Soilik 65 urte arteko guraso bakarreko familia monoparentalak aintzat hartu ditugu haurren zaintza eta erantzukizunerako zailtasunak izan ditzaketen familia unitateak kuantifikatzeko asmoz. Horrela, guraso bakarreko familietan non zaintza eta erantzukizunak kontrako norabidean izan daitezkeen alboratu ditugu.

JARDUERA EKONOMIKOA

Establezimenduen bertakotze tasa

Establezimenduen bertakotze tasak udalerriko establezimendu guztien artean egoitza nagusia Euskal Herrian dutenen ehunekoa aditzera ematen du.

Tokiko ekonomiara bideratutako enplegua

Ondasun eta zerbitzuen ekoizpenerako maila lokalean aurrera eramaten diren jarduerak dira eta hauen helburua tokiko biztanleen beharrak asetzean datza, izan bertakoa nahiz turista. Guztizko enpleguan tokiko ekonomiara bideratutako enpleguaren ehunekoa adierazten da.

Ekintzailetasun ekonomikoaren tasa

Ekintzailetasun ekonomikoaren tasak udalerriko establezimendu guztien artean egoitza nagusia udalerrian bertan dutenen ehunekoa aditzera ematen du

Biztanleria aktiboaren egituraren indizea

Biztanleria aktiboaren egituraren indizeak 15 eta 39 urte bitarteko ehun biztanle aktiboko 40 eta 64 urte bitarteko biztanle aktibo kopurua esaten digu. Biztanleria aktiboaren egituraren zahartze maila neurtzeko adierazlea da.

TOKIKO FISKALITATE ZUZENA**CFE**

Enpresei doakien zerga *Cotisation Foncière des Entreprises (CFE)* delakoa 2010 urtean ezarritako zerga da.

Herri elkargoen tokiko fiskalitate zuzena

Herri elkargoentzat, bi informazio ezarriak izan dira:

- Lehena, herri elkargoko lurraldean diren udalerrien zergaren bataz bestekoa, herriko etxeak finkatzen duen tasa herri elkargoko testuinguruan ikusteko.
- Bestea, herri elkargoak berak ezartzen duen zerga, informazio gehigarri bezala jarria ageri dena.

HAUTESKUNDEAK**Aintzat harturiko hauteskundeak**

Udalerrri mailako joera politikoaren azterketarako hauteskunde ezberdinetan lehen itzuliko emaitzak baliatuak izan dira. Horretarako, aniztasun politiko zabala erakusten duten hauteskundeak aintzat hartu dira. Hauteskunde mota bakoitzean izandako bilakaeraren neurketarako hauteskunde mota bakoitzeko azken bi deialdiak kontutan hartu dira.

Hona erabiliak izan diren hauteskundeak:

2001eko Udal hauteskunde lehen itzulia	2008ko Udal hauteskunde lehen itzulia
2007ko legebiltzarreko hauteskunde lehen itzulia	2012ko Legebiltzarreko hauteskunde lehen itzulia
2004ko Europar legebiltzarreko hauteskunde lehen itzulia	2009ko Europar legebiltzarreko hauteskunde lehen itzulia

Udalerrriko hauteskunde kasuan, soilik 3.500 biztanletik gorako udalerrien emaitzak kontutan izan dira kopuru horren azpitik diren udalerrietan Frantziako hauteskunde sisteman indarrean den "panachage" delakoak ezinezkoa egiten baitu hautagaiak blokeen sailkapenetan txertatzea.

Alderdien sailkapena

Hauteskundeetan aurkezturiko hautagai zein alderdiak bost bloke handietan sailkatu ditugu joera politikoaren izaera zein honen bilakaera modu sintetikoan laburbiltzeko. Hurrengo taulan bost bloke horietan barnebildutako hautagaitzak zehaztuak dira eta ondoan hauteskunde bakoitzean hauentzat Frantziako Barne Ministerioak darabiltzan nomenklatura ageri da. ECO izen generikoa dutenak talde ezberdinetan banatuak izaten ahal dira hautagaiaren iritzi politikoaren arabera.

KODEA		IZENA	UDAL01	UDAL08	LEGISL07	LEGISL12	EUROP04	EUROP09
Ezker muturra	Ezker antikapitalista / komunista	Liste d'extrême-gauche	LXG	LEXG		EXG	LXG	LEXG
		LCR/FO/NPA			EXG			
		Liste du Parti Communiste			COM		LPC	
		Lutte Ouvrière			EXG			
		Liste du PCF et du Parti de gauche						LCOP
		Parti de Gauche						
Ezkerra	Beste	Eric Pététin				ECO		
	Ekologistak	Liste Europe Ecologie les Verts			VEC	VEC		
		Liste des Verts	LVE				LVE	LVEC
		Patit de la Nacion Occitana			ECO			
	Ezker liberala	Liste du Parti socialiste		LSOC	SOC	SOC	LPS	LSOC
	Ezker zentristak	Parti Radical de Gauche						
Ezkerreko besteak	Ezker batua	Liste Union de la Gauche		LUG				
		Liste divers gauche	LDG	LDVG		DVG		
	Liste de Gauche	LGA					LDVG	
Abertzaleak	Abertzaleak	Liste régionaliste (EHBAI, EHA, EAJ-PNB, ...)	LRG	LREG	REG	REG	LRG	LREG
Eskuina	Besteak	Autre liste				AUT		LAUT
		Alliance écologique indépendante				ECO		
		MHAN			ECO			
		Liste Divers	LDV				LDV	
	Zentrista kontserbadorea	Liste Chasse-Pêche-Nature et Traditions			CPNT		LCP	
	Eskuineko zentristak	Liste centre-MoDem		LCMD	UDFD			LCMD
		Liste le centre pour la france				CEN		
		Liste UDF					LUDF	
	Eskuineko bestak	Liste divers droite	LDD	LDVD	DIV	DVD	LDD	LDVD
		Liste de droite	LDR					
Zentristak eta eskuin liberala	Parti Radical Valoisien				PRV			
	Liste Majorité-Centristes		LMC					
	Majorité-Nouveau Centre							
Eskuin liberala	Liste de la majorité présidentielle (UMP)		LMAJ	UMP	UMP	LUMF	LMAJ	
Eskuin muturra	Eskuin muturra	Liste du Front national			FN	FN	LFN	LFN
		Liste d'extrême-droite					LXD	LEXD

Hauteskunde emaitzen kalkulua

Bloke bakoitzeko bozka kopurua zenbatua izan da hauteskunde guztietan eta bakoitzaren pisua ehunekotan kalkulatu da (guztizko bozkekiko). Hortik bi operazio egin dira:

- Bloke bakoitzak hauteskunde mota bakoitzeko azken hauteskundeetan izandako bozka ehunekoen batz bestekoa. Hauteskunde horiek honakoak dira: 2008 urteko udal hauteskundeak, 2012 urteko Frantziako Legebiltzarreko hauteskundeak eta 2009 urteko Europar Legebiltzarreko hauteskundeak.

- Bestalde, bloke bakoitzak aurreko hauteskunde mota bakoitzeko izandako presentziaren hazkundera kalkulatu izan da. Azkenik, hazkundera horien batz bestekoa kalkulatu izan da.

10.E

ranskina: Adierazle zerrenda

Biztanleria osoa (p. munic.)
Biztanleriaren hazkundera (p. munic.) 2006/09
Biztanleriaren hazkundera (p. munic.) 1999/2009
Amatasun indizea
Bizitza proiektuak garatzeko adinekoren iraute eta erakargarritasun tasa
Friz indizea
Zahartze indizea
Emakumezkotasun indizea (15-64)
Jarduera tasa
Emakumezkoen jarduera tasa
Biztanleria aktiboaren hazkundera (1999/2009)
Langabetu kopurua
Langabetuen hazkundera (2007/11)
Emakumezko langabetuak, langabetu guztiekiko
50 eta + urteko langabetuak, langabetu guztiekiko
50 eta + urteko langabetuen hazkundera (2007/11)
Lan-kaleraketagatik langabezia egoeran
Kontratu amaieragatik langabezia egoeran
Laborari aktiboaren presentzia
Laborari aktiboaren hazkundera (1999/2009)
Enpresa buru, artisau eta merkatari aktiboaren presentzia
Enpresa buru, artisau eta merkatari aktiboaren hazkundera (1999/2009)
Kudeatzaile eta lanbide intelektuak aktiboaren presentzia
Kudeatzaile eta lanbide intelektuak aktiboaren hazkundera (1999/2009)
Tarteko lanbideak aktiboaren presentzia
Tarteko lanbideak aktiboaren hazkundera (1999/2009)
Enpleguak aktiboaren presentzia
Enpleguak aktiboaren hazkundera (1999/2009)
Langileak aktiboaren presentzia
Langileak aktiboaren hazkundera (1999/2009)
Diploma profesionalik gabeko biztanleriaren presentzia
Teknikalari diploma oinarrikoa duen biztanleriaren presentzia
Batxilergoa duen biztanleriaren presentzia
Goi mailako ikasketetako diploma duen biztanleriaren presentzia
Errenta mediana (kontsumo unitateko)
Errentaren lehen dezila (kontsumo unitateko)
Errentaren bederatzigarren dezila (kontsumo unitateko)
Errenta dezilen arteko distantzia (kontsumo unitateko)
Lan-sariak guztizko errentan
Diru laguntzak guztizko errentan
Etekinak guztizko errentan
Besteak (gehienbat ondasuneko diru sartzak) guztizko errentan
Bataz besteko lan-saria orduko (denb. osoko lanaldian)
Emakumezkoen lan-saria gizonenakiko (denb. osoko lanaldian)
Bataz besteko lan sariaren hazkundera (denb. osoko lanaldian)
Gazteen iraute tasa
Emakumezko gazteen iraute tasa
Gazte langabetuak (<25 urte) langabetu guztiekiko
Gazte langabetuen hazkundera (<25 urte)
Gizonezko gazteen (18-25) bataz besteko lan-saria orduko (denb. osoko lanaldian)
Emakumezko gazteen (18-25) bataz besteko lan-saria orduko (denb. osoko lanaldian)

65 urtetik gorako biztanleak etxean bakarrik
75 urtetik gorako biztanleak etxean bakarrik
Adineko biztanleen bakartasun maila (>65 urte)
Zaharren menpekotasun indizea
Guraso bakarreko (<65 urte) familia nuklearrak
Guraso bakarreko (<65 urte) familia nuklearren proportzioa
Guraso bakarreko (<65 urte) familia nuklearren emakumezotasuna
Guraso bakarreko haur kopurua (0-24 urte bitartean)
Guraso bakarreko haur kopuruaren proportzioa (0-24 urte bitartean)
Establezimendu kopurua
Lehen sektoreko establezimenduen proportzioa
Industria sektoreko establezimenduen proportzioa
Eraikuntza sektoreko establezimenduen proportzioa
Zerbitzuen sektoreko establezimenduen proportzioa
Establezimenduen bertakotutze tasa
Jarduera industrialeko teknologia maila handia
Jarduera industrialeko teknologia maila ertain-handia
Jarduera industrialeko teknologia maila ertain-txikia
Jarduera industrialeko teknologia maila txikia
Biztanleria aktiboaren egituraren indizea
Hurrengo hamarkadan erretiroa hartu behar duen langilegoa
Udalerrian bizi diren landunak, udalerriko lanpostuekiko
Udalerrian bizi eta lan egiten duten landunak, udalerriko landunekiko
Tokiko ekonomiara bideratutako enplegua
Tokiko ekonomiara bideratutako enpleguaren hazkundera (1999/2009)
Ekintzailetasun ekonomikoaren tasa
Autonomoen tasa
Ustiategi kopurua
Ustiategien hazkunde gordina (2000/10)
Ustiategien hazkundera (2000/10)
Ustiategien batz besteko NAE azalera
NAE azaleraren hazkundera (2000/10)
Batz besteko produkzio gordina ustiategiko
Oinordegabeko 50 urtetik gorako ustiategi-buruak
NATURA 2000 eremua
ZNIEFF I eremua
ZNIEFF II eremua
Lurraren artifizializazioa
Lur artifizializazioaren hazkundera (2000/06)
Lur artifizializazioaren hazkundera (1990/2000)
PLHaren presentzia
PLHa duten herriak (%)
Hirigintza arautzeko planen presentzia
Hirigintza dokumenturik gabeko herriak (%)
Lurralde Koherentziarako Planen presentzia (SCOT)
Lurralde Koherentziarako Plana duten herriak (%)
Baimendutako etxebizitza eraikuntzen batz besteko kopurua urtero (2002/07)
Baimendutako etxebizitza eraikuntzen batz besteko kopurua urtero (2008/12)
Baimendutako etxebizitza eraikuntzen batz besteko azalera urtero (2002/07)
Baimendutako etxebizitza eraikuntzen batz besteko azalera urtero (2008/12)
Etxebizitza parkearen hazkundera (1999/2009)
Bigarren etxebizitzaren hazkundera (1999/2009)
Bigarren etxebizitzaren presentzia
Etxebizitza hutsen presentzia

Etxebizitzen batz besteko prezioa
Etxebizitza sozialen tasa (datu ofiziala)
Etxebizitza sozialen tasa (guztizko etxebizitza parkearekiko)
Etxebizitza soziala kopuruaren batz besteko hazkundera (2001/07)
Etxebizitza soziala kopuruaren batz besteko hazkundera (2008/10)
Garraio publikoaren lotura kopurua
Osasun zentro azpiegitura gertuenera errepide bidezko distantzia
Ospital gertuenera errepide bidezko distantzia
Txikizkako merkataritza gertuenera errepide bidezko distantzia
Janarizko txikizkako merkataritza gertuenera errepide bidezko distantzia
Finantza bulego gertuenera errepide bidezko distantzia
Etxebizitzei ezarritako zerga (TH)
Etxebizitzei ezarritako zergaren urteko batz besteko hazkundera (TH) (2008/12)
Eraikitako lurrei ezarritako zerga (TFB)
Eraikitako lurrei ezarritako zergaren urteko batz besteko hazkundera (TFB) (2008/12)
Eraiki gabeko lurrei ezarritako zerga (TFNB)
Eraiki gabeko lurrei ezarritako zergaren urteko batz besteko hazkundera (TFNB) (2008/12)
Enpresei ezarritako zerga (CFE)
Elkarteen dentsitatea (mila biztanleko)
Euskararen ezagutza tasa
Euskararen erabilera sozialaren tasa
Euskarazko matrikulazio tasa lehen hezkuntzan
Euskarazko Haur Hezkuntza-Lehen Hezkuntza azpiegitura gertuenera errepide bidezko distantzia
Haur Hezkuntza-Lehen Hezkuntza azpiegitura gertuenera errepide bidezko distantzia
Euskarazko bigarren hezkuntzako azpiegitura gertuenera errepide bidezko distantzia
Bigarren hezkuntzako azpiegitura gertuenera errepide bidezko distantzia
Euskaltegi gertuenera errepide bidezko distantzia
2008ko udal hauteskundeetako abstentzio maila
Eskualdeko hauteskundeetako abstentzioaren bilakaera (2004/10)
Legebiltzarreko hauteskundeetako abstentzioaren bilakaera (2007/12)
Lehendakaritza hauteskundeetako abstentzioaren bilakaera (2007/12)
Europar legebiltzarreko hauteskundeetako abstentzioaren bilakaera (2004/09)
Ezker muturreko alderdien hauteskundeen batz besteko presentzia
Ezkerreko alderdien hauteskundeen batz besteko presentzia
Alderdi abertzaleen hauteskundeen batz besteko presentzia
Eskuineko alderdien hauteskundeen batz besteko presentzia
Eskuin muturreko alderdien hauteskundeen batz besteko presentzia
Ezker muturreko alderdien batz besteko hazkundera
Ezkerreko alderdien batz besteko hazkundera
Alderdi abertzaleen batz besteko hazkundera
Eskuineko alderdien batz besteko hazkundera
Eskuin muturreko alderdien batz besteko hazkundera

11.Udalerriko oharrak

	1.Izura-Asme
Langabetuen hazkundera (2007/11)	2007 urtean ez zegoen langabeturik
Emakumezko langabetuak, langabetu guztiekiko	Langabeturik gabeko urdalerria
50 eta + urteko langabetuak, langabetu guztiekiko	Langabeturik gabeko urdalerria.
50 eta + urteko langabetuen hazkundera (2007/11)	2007 urtean ez zegoen langabeturik
Lan-kaleraketagatik langabezia egoeran	Langabeturik gabeko urdalerria
Kontratu amaieragatik langabezia egoeran	Langabeturik gabeko urdalerria
Laborari aktiboen hazkundera (1999/2009)	
Enpresa buru, artisau eta merkatari aktiboen hazkundera (1999/2009)	
Kudeatzaile eta lanbide intelektualak aktiboen hazkundera (1999/2009)	
Tarteko lanbideak aktiboen hazkundera (1999/2009)	
Enpleguak aktiboen hazkundera (1999/2009)	
Langileak aktiboen hazkundera (1999/2009)	
Gazteen iraute tasa (10-19 urte)	
Emakumezko gazteen iraute tasa	
Gazte langabetuak (<25 urte) langabetu guztiekiko	Langabeturik gabeko urdalerria
Gazte langabetuen hazkundera (<25 urte)	2007 urtean ez zegoen langabeturik
Guraso bakarreko (<65 urte) familia nuklearren emakumezko tasuna	
Jarduera industrialeko teknologia maila handia	
Jarduera industrialeko teknologia maila ertain-handia	
Jarduera industrialeko teknologia maila ertain-txikia	
Jarduera industrialeko teknologia maila txikia	
Ustiategi kopurua	
Oinordegabeko 50 urtetik gorako ustiategi-buruak	
Lur artifizializazioaren hazkundera (2000/06)	2000 urtean ez zegoen artifizializazio esanguratsurik
Lur artifizializazioaren hazkundera (1990/2000)	1990 urtean ez zegoen artifizializazio esanguratsurik
Etxebizitzaren batz besteko prezioa	

12.Herri elkargoko oharrak

	50 eta + urteko langabetuen hazkundera (2007/11)	Gazte langabetuen hazkundera (<25 urte)
2.Iholdi-Oztibarreko herri elkargoa	2007 urtean ez zegoen langabeturik.	2007 urtean ez zegoen langabeturik.

Sustatzailea: GAINDEGIA



Ipar Euskal Herriko udalerriak, aldagai sozio ekonomikoen arabera 2013

Egileak

Txomin Poveda eta Asier Otxoa de Retana



**JATSU
(ERROBI)**

AURKIBIDEA

1. Demografia
2. Gizarte errealitatea eta bizi baldintzak
3. Jarduera ekonomikoa
4. Lurralde antolamendua eta hirigintza
5. Etxebizitza
6. Azpiegiturak eta zerbitzuen irisgarritasuna
7. Tokiko fiskalitate zuzena
8. Tokiko nortasuna eta joera politikoa
9. Oharrak
10. Eranskinak: Adierazle zerrenda
11. Udalerrri oharrak
12. Herri elkargoko oharrak

1. Demografia

1.1 Biztanleria lurraldean

	1.Jatsu	2.Errobi herri elkargoa	3.Bitarteko Zonaldea	4.Iparraldea	5.Euskal Herria
Biztanleria osoa (p. munic.)	1 099	27 572	79 613	289 543	3 127 326

Unit.: Kopuru gordina
INSEE eta INE



Unit.: %
INSEE eta INE, 2006/2009 eta 1999/2009

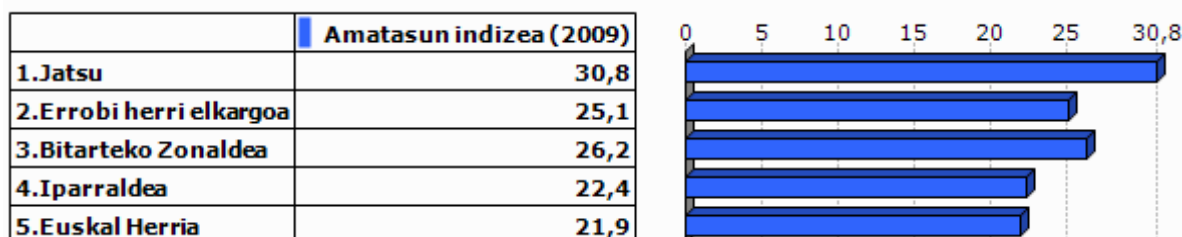

Unit.: %
INSEE eta INE, 2009

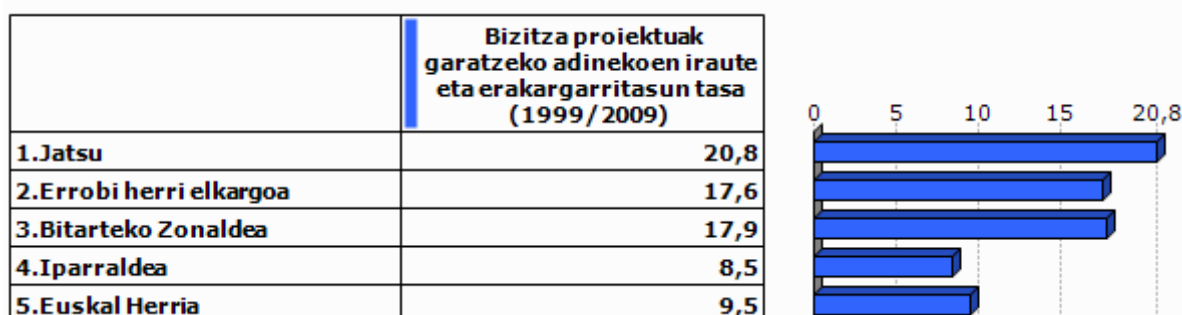

Unit.: %
INSEE eta INE. Ekoizpen propioa., 1999/2009

1.2 Biztanleriaren egitura

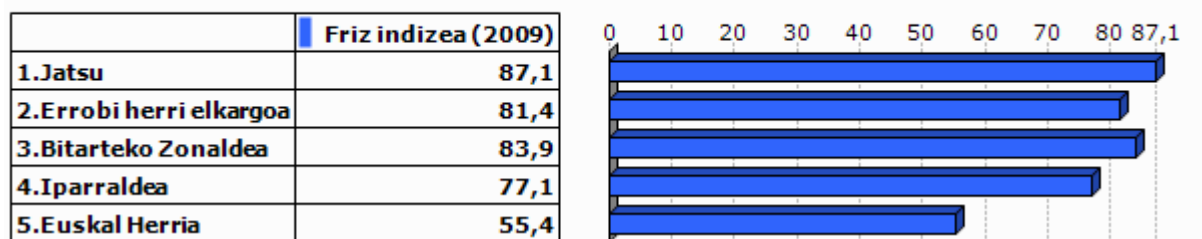

Unit.: %
INSEE eta INE, 2009

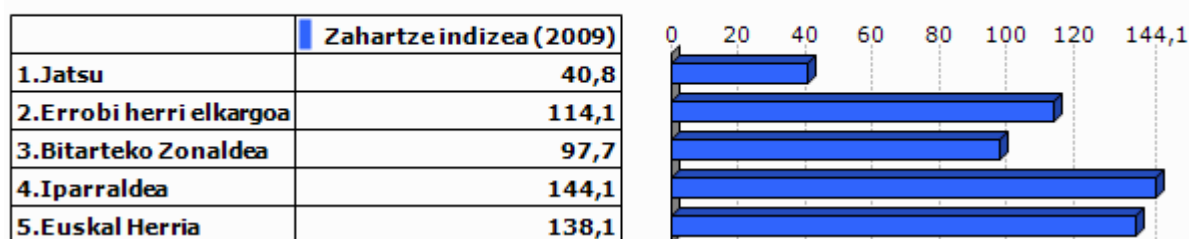

Unit.: %
INSEE eta INE, 2009

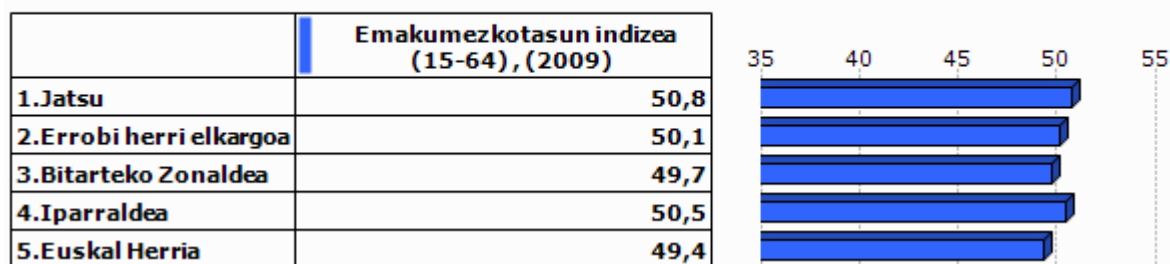

Unit.: %
INSEE eta INE, 2009

2.Gizarte errealitatea eta bizi baldintzak

2.1 Jarduera eta enplegua

	Jarduera tasa (2009)	Emakumezkoen jarduera tasa (2009)
1.Jatsu	77,8	77,2
2.Errobi herri elkargoa	72,8	70,3
3.Bitarteko Zonaldea	73,7	71,1
4.Iparraldea	71,7	68,9
5.Euskal Herria	72,9	67,0

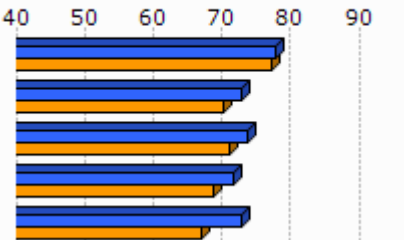

Unit.: %
INSEE eta INE, 2009

	Biztanleria aktiboaren hazkundera (1999/2009)
1.Jatsu	40,3
2.Errobi herri elkargoa	25,4
3.Bitarteko Zonaldea	26,3
4.Iparraldea	13,0
5.Euskal Herria	13,8

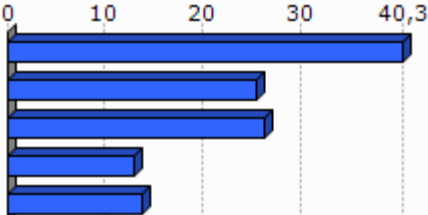

Unit.: %
INSEE eta INE, 1999/2009

2.2 Langabezia

	1.Jatsu	2.Errobi herri elkargoa	3.Bitarteko Zonaldea	4.Iparraldea	5.Euskal Herria
Langabetu kopurua (2011)	24	921	2 720	12 479	201 708

Unit.: Kopuru gordina
Pôle emploi eta Espainiako Enplegu eta Gizarte Segurantza Ministerioa, 2011

	Langabetuen hazkundera (2007/11)
1.Jatsu	14,3
2.Errobi herri elkargoa	43,9
3.Bitarteko Zonaldea	50,9
4.Iparraldea	43,9
5.Euskal Herria	92,1

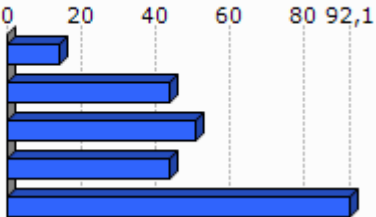

Unit.: %
Pôle emploi eta Espainiako Enplegu eta Gizarte Segurantza Ministerioa, 2007/2011

	Emakumezko langabetuak, langabetu guztiekiko (2011)
1.Jatsu	70,8
2.Errobi herri elkargoa	53,0
3.Bitarteko Zonaldea	53,9
4.Iparraldea	48,8
5.Euskal Herria	50,7

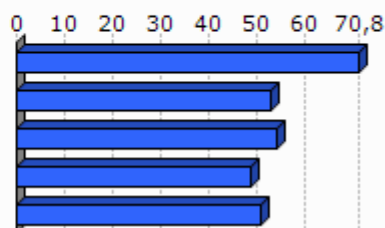

Unit.: %

Pöle emploi eta Espainiako Enplegu eta Gizarte Segurantzza Ministerioa, 2011

	50 eta + urteko langabetuak, langabetu guztiekiko (2011)	50 eta + urteko langabetuen hazkundera (2007/11)
1.Jatsu	0,0	
2.Errobi herri elkargoa	18,2	90,9
3.Bitarteko Zonaldea	20,4	110,6
4.Iparraldea	18,3	85,8
5.Euskal Herria	38,8	86,1

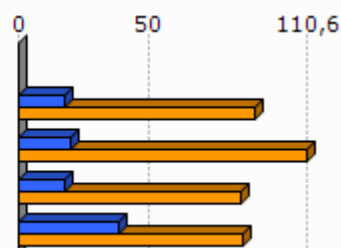

Unit.: %

Pöle emploi eta Espainiako Enplegu eta Gizarte Segurantzza Ministerioa, 2007/2011

	Lan-kalera ketagatik langabezia egoeran (2011)	Kontratu amaieragatik langabezia egoeran (2011)
1.Jatsu	0,0	100,0
2.Errobi herri elkargoa	27,3	64,3
3.Bitarteko Zonaldea	28,2	63,9
4.Iparraldea	25,2	66,3

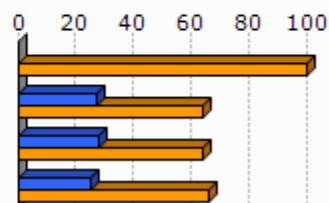

Unit.: %

Pöle emploi, 2011

2.3 Kategoria Sozio-Profesionala eta formazio maila

	Laborari aktiboen presentzia (2009)	Laborari aktiboen hazkundera (1999/2009)
1.Jatsu	0,9	
2.Errobi herri elkargoa	2,5	10,5
3.Bitarteko Zonaldea	2,5	-25,0
4.Iparraldea	3,2	-23,7

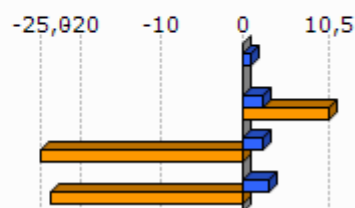

Unit.: %
INSEE, 1999/2009

	Enpresa buru, artisau eta merkatari aktiboen presentzia (2009)	Enpresa buru, artisau eta merkatari aktiboen hazkundera (1999/2009)
1.Jatsu	8,9	-9,1
2.Errobi herri elkargoa	10,6	11,2
3.Bitarteko Zonaldea	9,4	12,8
4.Iparraldea	8,8	2,8

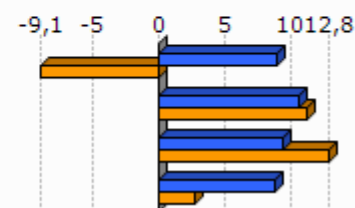

Unit.: %
INSEE, 1999/2009

	Kudeatzaile eta lanbide intelektualak aktiboen presentzia (2009)	Kudeatzaile eta lanbide intelektualak aktiboen hazkundera (1999/2009)
1.Jatsu	16,8	90,0
2.Errobi herri elkargoa	12,7	41,8
3.Bitarteko Zonaldea	11,1	56,8
4.Iparraldea	11,6	30,0

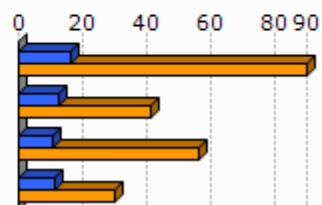

Unit.: %
INSEE, 1999/2009

	Tarteko lanbideak aktiboen presentzia (2009)	Tarteko lanbideak aktiboen hazkundera (1999/2009)
1.Jatsu	36,3	115,8
2.Errobi herri elkargoa	28,0	38,6
3.Bitarteko Zonaldea	26,4	47,6
4.Iparraldea	25,5	26,2

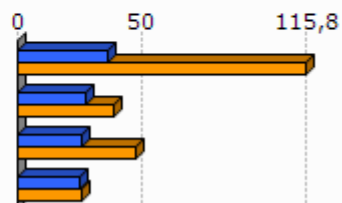

Unit.: %
INSEE, 1999/2009

	Enpleguak aktiboen presentzia (2009)	Enpleguak aktiboen hazkundera (1999/2009)
1.Jatsu	20,4	-14,8
2.Errobi herri elkargoa	33,3	10,7
3.Bitarteko Zonaldea	30,4	13,7
4.Iparraldea	31,6	1,6

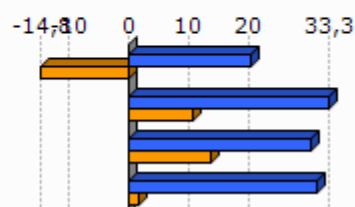

Unit.: %
INSEE, 1999/2009

	Langileak aktiboen presentzia (2009)	Langileak aktiboen hazkundera (1999/2009)
1.Jatsu	16,8	5,3
2.Errobi herri elkargoa	19,8	0,6
3.Bitarteko Zonaldea	22,3	1,4
4.Iparraldea	20,3	-3,4

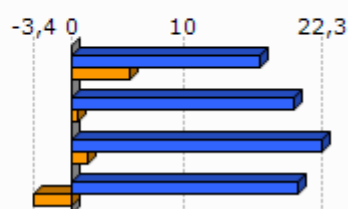

Unit.: %
INSEE, 1999/2009

	Diploma profesionalik gabeko biztanleriaren presentzia (2008)	Teknikalari diploma oinarritzkoa duen biztanleriaren presentzia (2008)	Batxilergoa duen biztanleriaren presentzia (2008)	Goi mailako ikasketetako diploma duen biztanleriaren presentzia (2008)
1.Jatsu	19,2	27,7	20,2	33,0
2.Errobi herri elkargoa	29,9	28,6	15,9	25,6
3.Bitarteko Zonaldea	30,0	30,0	16,2	23,9
4.Iparraldea	32,7	26,7	17,1	23,6

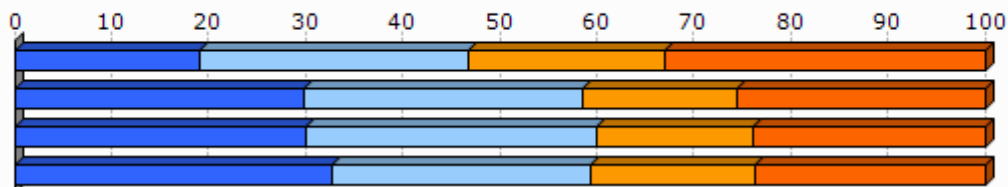

Unit.: %
INSEE, 2008

2.4 Errenta

	1.Jatsu	2.Errobi herri elkargoa
Errenta mediana (kontsumo unitateko), (2010)	20 883	20 357
Errentaren bederatzigarren dezila (kontsumo unitateko), (2010)		38 705
Errentaren lehen dezila (kontsumo unitateko), (2010)		10 139

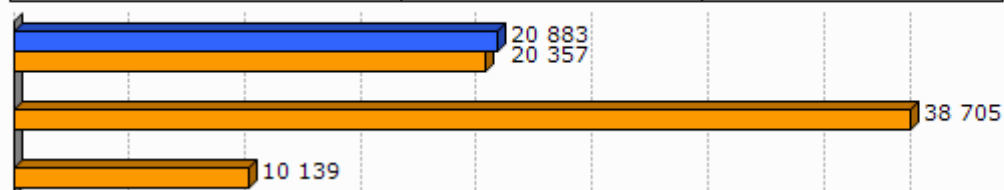

Unit.: €
INSEE, 2010

	Errenta dezilen arteko distantzia (kontsumo unitateko), (2010)
1.Jatsu	
2.Errobi herri elkargoa	3,8



Unit.: Unitate gabekoa
INSEE, 2010

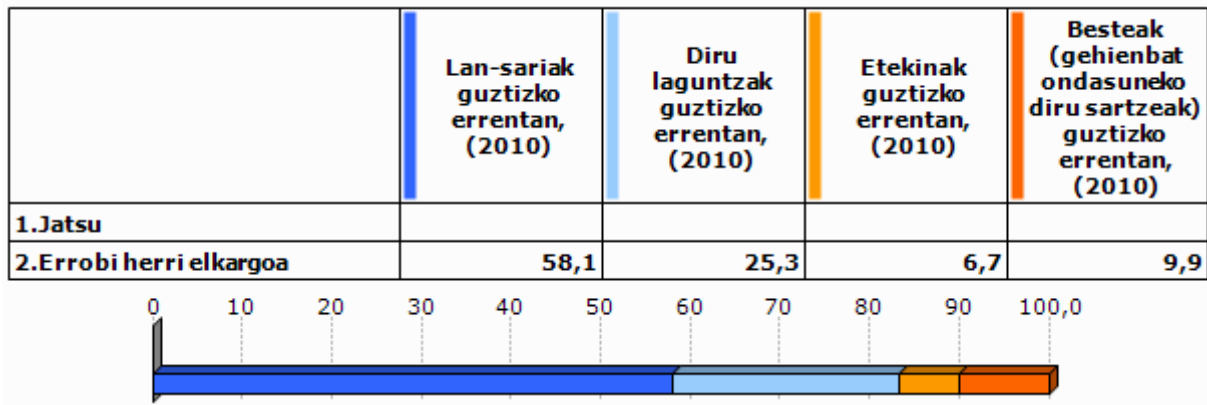

Unit.: %
INSEE, 2010

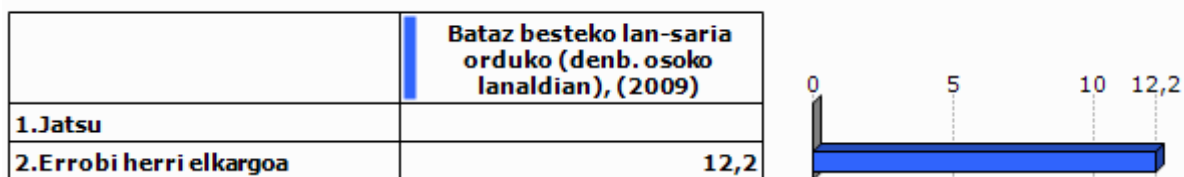

Unit.: €
INSEE, 2009

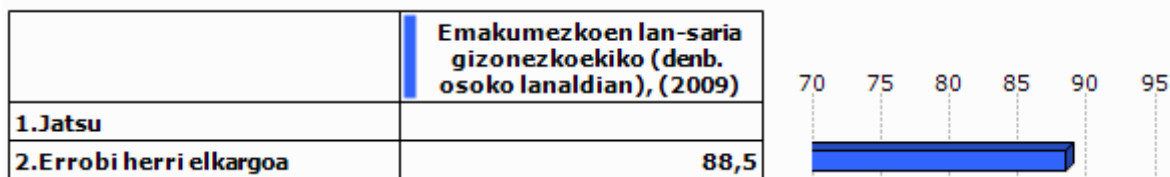

Unit.: %
INSEE, 2009

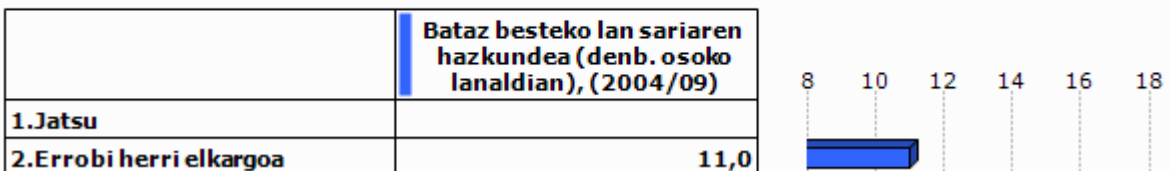

Unit.: %
INSEE, 2004/2009

2.5 Arrisku ekonomikoaren menpeko giza talde nagusiak

Gazteak

	Gazteen iraute tasa, (1999/2009)	Emakumezko gazteen iraute tasa, (1999/2009)
1.Jatsu	-46,5	-38,2
2.Errobi herri elkargoa	-18,5	-18,5
3.Bitarteko Zonaldea	-14,7	-14,4
4.Iparraldea	-4,8	-3,8
5.Euskal Herria	15,3	15,5

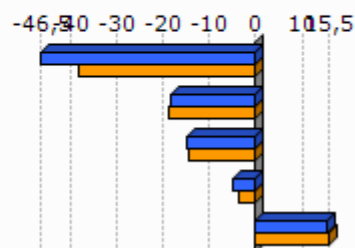

Unit.: %
INSEE eta INE. Ekoizpen propioa., 1999/2009

	Gazte langabetuak (<25 urte) langabetu guztiekiko (2011)	Gazte langabetuen hazkundera (<25 urte) (2007/11)
1.Jatsu	0,0	-100,0
2.Errobi herri elkargoa	16,7	60,4
3.Bitarteko Zonaldea	16,0	51,2
4.Iparraldea	14,6	45,2
5.Euskal Herria	9,0	102,5

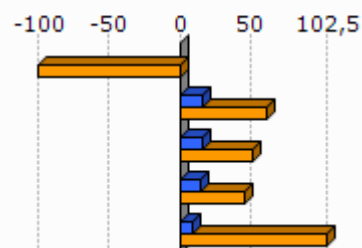

Unit.: %
Pôle emploi eta Espainiako Enplegu eta Gizarte Segurantza Ministerioa, 2007/2011

	1.Jatsu	2.Errobi herri elkargoa
Emakumezko gazteen (18-25) batz besteko lan-saria orduko (denb. osoko lanaldian), (2009)		8,3
Gizonezko gazteen (18-25) batz besteko lan-saria orduko (denb. osoko lanaldian), (2009)		9,0

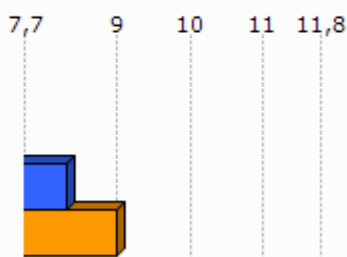

Unit.: €
INSEE, 2009

Adinekoak

	1.Jatsu	2.Errobi herri elkargoa	3.Bitarteko Zonaldea	4.Iparraldea
65 urtetik gorako biztanleak etxean bakarrik, (2009)	16	1 185	3 127	19 864
75 urtetik gorako biztanleak etxean bakarrik, (2009)	16	729	1 879	12 683

Unit.: Kopuru gordina
INSEE, 2009

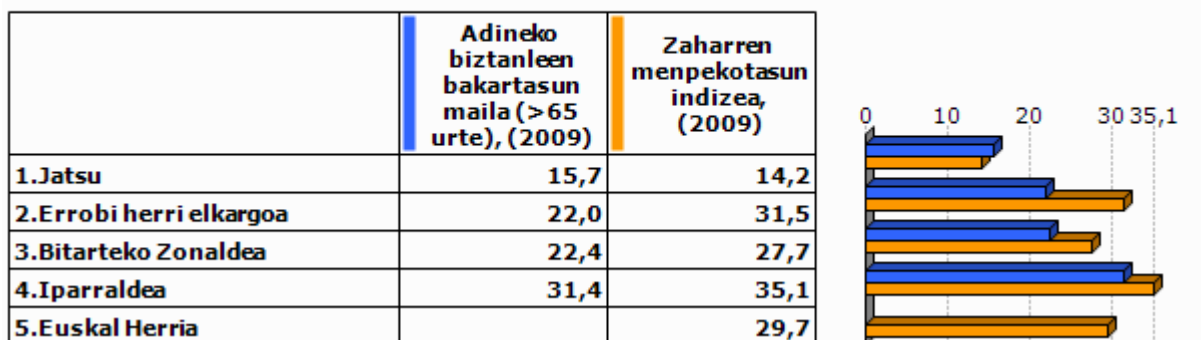

Unit.: %
INSEE eta INE, 2009

Guraso bakarreko familiak

	1.Jatsu	2.Errobi herri elkargoa	3.Bitarteko Zonaldea	4.Iparraldea
Guraso bakarreko (<65 urte) familia nuklearrak, (2009)	24	751	2 051	9 983

Unit.: Kopuru gordina
INSEE, 2009

	Guraso bakarreko (<65 urte) familia nuklearren proportzioa, (2009)	Guraso bakarreko (<65 urte) familia nuklearren emakumezkotasuna, (2009)
1.Jatsu	7,5	66,7
2.Errobi herri elkargoa	9,8	81,0
3.Bitarteko Zonaldea	9,0	80,8
4.Iparraldea	12,5	83,0

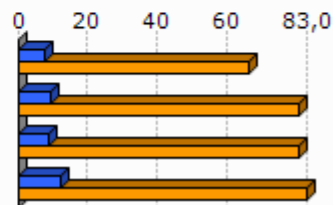

Unit.: %
INSEE, 2009

	1.Jatsu	2.Errobi herri elkargoa	3.Bitarteko Zonaldea	4.Iparraldea
Guraso bakarreko haur kopurua (0-24 urte bitartean), (2009)	36	940	2 557	11 658

Unit.: Kopuru gordina
INSEE, 2009

	Guraso bakarreko haur kopuruaren proportzioa (0-24 urte bitartean), (2009)
1.Jatsu	10,7
2.Errobi herri elkargoa	15,1
3.Bitarteko Zonaldea	13,6
4.Iparraldea	19,8

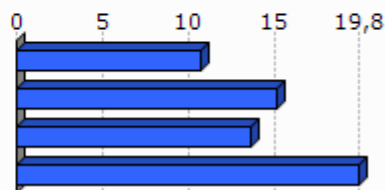

Unit.: %
INSEE, 2009

3. Jarduera ekonomikoa

3.1 Ehun ekonomikoa

	1.Jatsu	2.Errobi herri elkargoa	3.Bitarteko Zonaldea	4.Iparaldea	5.Euskal Herria
Establezimendu kopurua (2013-01)	28	1 647	4 479	22 899	243 998

Unit.: Kopuru gordina
SIRENE, DIRAE eta CAMERDATA, 2013-01

	Lehen sektoreko establez imenduen proportzioa (2013-01)	Industria sektoreko establez imenduen proportzioa (2013-01)	Eraikuntza sektoreko establez imenduen proportzioa (2013-01)	Zerbitzuen sektoreko establez imenduen proportzioa (2013-01)
1.Jatsu	0,0	3,6	17,9	78,6
2.Errobi herri elkargoa	5,0	6,4	12,6	76,1
3.Bitarteko Zonaldea	8,0	7,3	13,1	71,6
4.Iparaldea	6,3	6,1	8,0	79,6
5.Euskal Herria	3,3	8,3	13,9	74,5

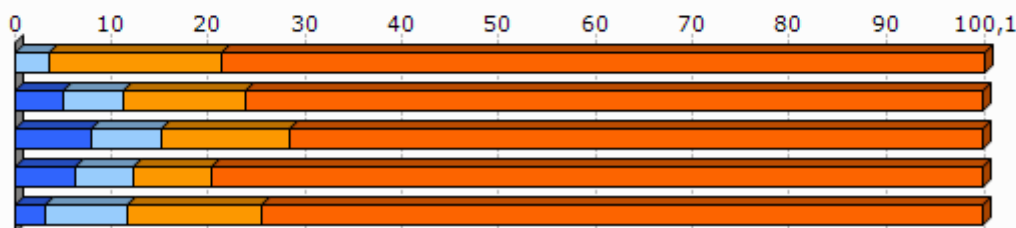

Unit.: %
SIRENE, DIRAE eta CAMERDATA, 2013-01

	Establezimenduen bertakotutze tasa (2013-01)
1.Jatsu	100,0
2.Errobi herri elkargoa	94,3
3.Bitarteko Zonaldea	94,8
4.Iparaldea	89,8
5.Euskal Herria	90,6

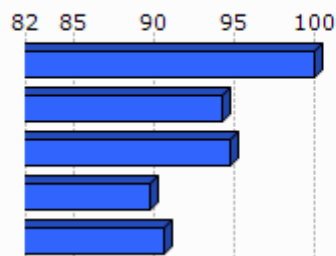

Unit.: %
SIRENE, DIRAE eta CAMERDATA. Ekoizpen propioa., 2013-01

	Jarduera industrialeko teknologia maila handia (2013-01)	Jarduera industrialeko teknologia maila ertain-handia (2013-01)	Jarduera industrialeko teknologia maila ertain-txikia (2013-01)	Jarduera industrialeko teknologia maila txikia (2013-01)
1.Jatsu	0,0	0,0	100,0	0,0
2.Errobi herri elkargoa	2,6	10,1	24,1	63,3
3.Bitarteko Zonaldea	2,2	9,6	31,8	56,5
4.Iparraldea	1,8	10,2	24,8	63,2
5.Euskal Herria	1,8	15,6	44,0	38,6

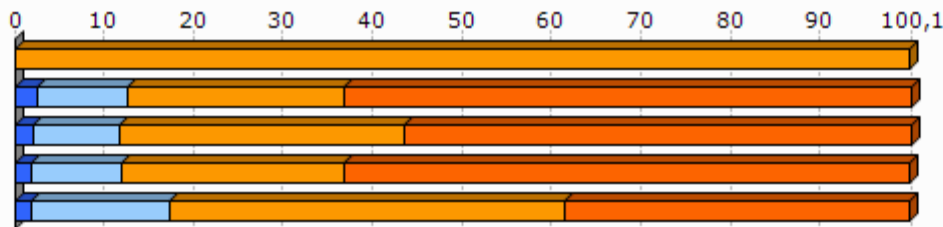

Unit.: %
SIRENE, DIRAE eta CAMERDATA, 2013-01

3.2 Giza lan eskua

	Biztanleria aktiboaren egituraren indizea (2009)	Hurrengo hamarkadan erretiroa hartu behar duen langilegoa (2009)
1.Jatsu	41,7	18,6
2.Errobi herri elkargoa	33,8	31,7
3.Bitarteko Zonaldea	33,8	29,6
4.Iparraldea	32,0	33,5
5.Euskal Herria		13,3

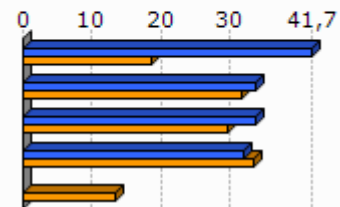

Unit.: %
INSEE eta INE, 2009

	Udalerrian bizi diren landunak, udalerriko lanpostuekiko (2009)	Udalerrian bizi eta lan egiten duten landunak, udalerriko landunekiko (2009)
1.Jatsu	-61,8	11,4
2.Errobi herri elkargoa	-29,2	25,7
3.Bitarteko Zonaldea	-39,9	25,1
4.Iparraldea	0,3	37,0

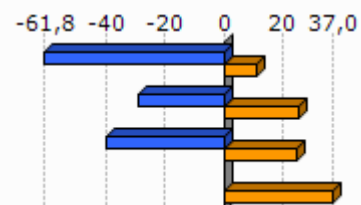

Unit.: %
INSEE, 2009

Egileak: Txomin Poveda eta Asier Otxoa de Retana

	Tokiko ekonomiara bideratutako enplegua (2009)	Tokiko ekonomiara bideratutako enpleguaren hazkundera (1999/2009)
1.Jatsu	61,1	2,2
2.Errobi herri elkargoa	72,3	2,9
3.Bitarteko Zonaldea	66,5	-2,9
4.Iparraldea	70,2	-2,1

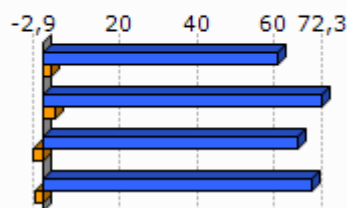

Unit.: %
INSEE, 1999/2009

	Ekintzaitetasun ekonomikoaren tasa (2013-01)
1.Jatsu	100,0
2.Errobi herri elkargoa	88,0
3.Bitarteko Zonaldea	89,3
4.Iparraldea	84,0
5.Euskal Herria	84,0

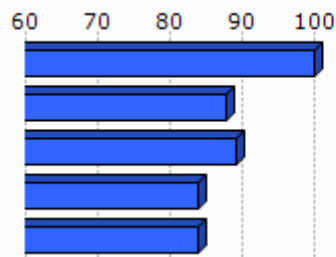

Unit.: %
SIRENE, DIRAE eta CAMERDATA, 2013-01

	Autonomoen tasa (2013-01)
1.Jatsu	10,2
2.Errobi herri elkargoa	15,3
3.Bitarteko Zonaldea	15,4
4.Iparraldea	17,7
5.Euskal Herria	19,0

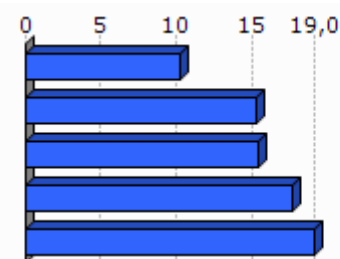

Unit.: %
SIRENE eta Espainiako Enplegu eta Gizarte Segurantzza Ministerioa. Ekoizpen propioa., 2013-01

3.3 Laborantza

	Ustiategi kopurua (2010)	Ustiategiaren hazkundera (2000/10)
1.Jatsu	19	-14
2.Errobi herri elkargoa	418	-218
3.Bitarteko Zonaldea	1 465	-835
4.Iparraldea	4 453	-1 415
5.Euskal Herria	37 090	-34 609

Unit.: Kopuru gordina
Frantziako Laborantza, Nekazaritzako Elikagaien eta Basoen Ministerioa eta INE, 2000/10

	Ustiatgien hazkundera (2000/10), (Unit.: %)	Bataz besteko produkzio gordina ustiategiko (2010)
1.Jatsu	-42,4	28,2
2.Errobi herri elkargoa	-34,3	26,9
3.Bitarteko Zonaldea	-36,3	47,3
4.Iparraldea	-25,6	49,7
5.Euskal Herria	-48,3	

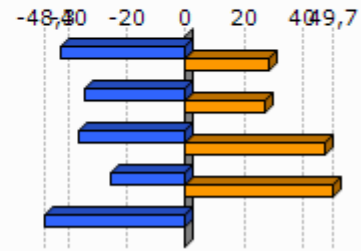

Unit.: K€

Frantziako Laborantza, Nekazaritzako Elikagaien eta Basoen Ministerioa eta INE, 2000/10

Frantziako Laborantza, Nekazaritzako Elikagaien eta Basoen Ministerioa, 2010

	Ustiatgien bataz besteko NAE azalera (2010)	NAE azaleraren hazkundera (2000/10)
1.Jatsu	22,8	49,3
2.Errobi herri elkargoa	16,6	-21,4
3.Bitarteko Zonaldea	23,3	-13,5
4.Iparraldea	28,1	-9,6
5.Euskal Herria	23,5	-13,7

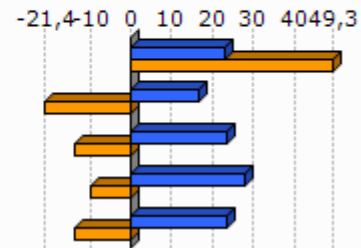

Unit.: Unit.: Ha/ustiategiko; %

Frantziako Laborantza, Nekazaritzako Elikagaien eta Basoen Ministerioa eta INE, 2000/10

	Oinordegabeko 50 urtetik gorako ustiategi-buruak (2010)
1.Jatsu	
2.Errobi herri elkargoa	38,3
3.Bitarteko Zonaldea	35,6
4.Iparraldea	27,9

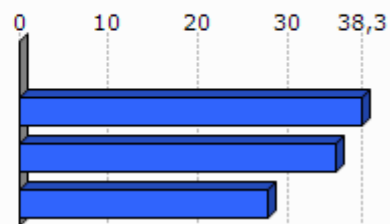

Unit.: %

Frantziako Laborantza, Nekazaritzako Elikagaien eta Basoen Ministerioa, 2010

4. Lurralde antolamendua eta hirigintza

4.1 Lurralde antolamendua

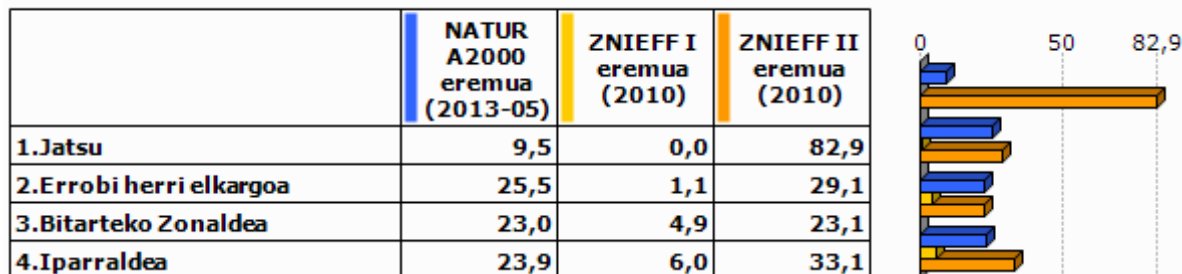

Unit.: %

Frantziako Ekologia, Garapen Iraunkorra eta Energiaren Ministerioa, 2013/05 eta 2010

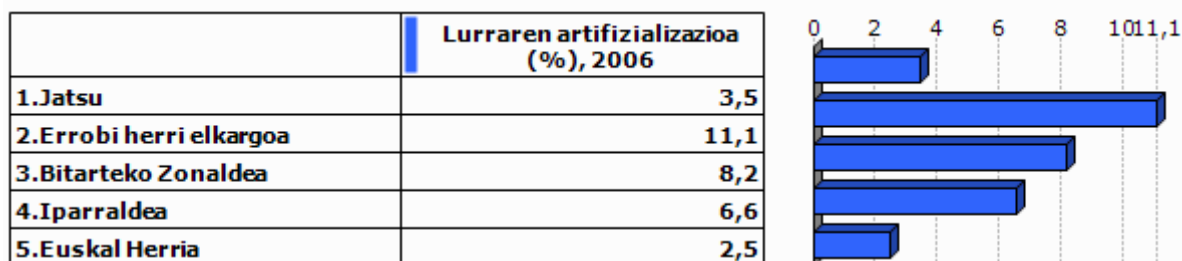

Unit.: %

Corine Land Cover, 2006

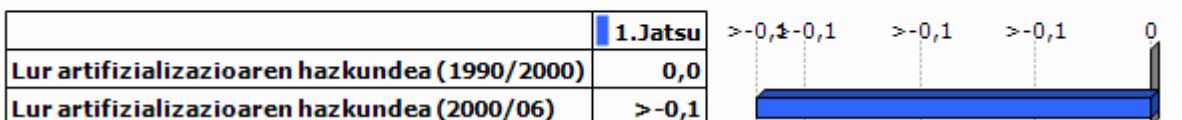

Unit.: %

Corine Land Cover, 1990/2000 eta 2000/2006

	PLHaren presentzia (2011)	Hirigintza arautzeko planen presentzia (2011)	Lurralde Koherentziarako Planen presentzia (SCOT) (2013)
1.Jatsu	EZ	PLU (Berrikusten)	BAI

Unit.: Bai/Ez; presentzia eta tipologia; Bai/Ez
DATAR, 2011
DGALN, 2013

	2. Errobi herri elkargoa	3. Bitarteko Zonaldea	4. Iparraldea
Hirigintza dokumenturik gabeko herriak (%), (2011)	0,0	5,7	35,2
Lurralde Koherentziarako Plana duten herriak (%), (2013)	100,0	97,1	33,3
PLHa duten herriak (%), (2011)	0,0	17,1	6,3

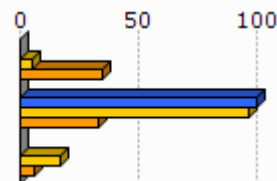

Unit.: %
 DATAR, 2011
 DGALN, 2013

4.2 Hirigintza

	Baimendutako etxebizitza eraikuntzen batz besteko kopurua urtero (2002/07)	Baimendutako etxebizitza eraikuntzen batz besteko kopurua urtero (2008/12)
1. Jatsu	4	2
2. Errobi herri elkargoa	341	284
3. Bitarteko Zonaldea	873	781
4. Iparraldea	3 223	3 071
5. Euskal Herria	33 607	19 397

Unit.: Kopuru gordina
 Frantziako Ekologia, Garapen Iraunkorra eta Energiaren Ministerioa eta Espainiako Sustapen Ministerioa, 2002/07 eta 2008/2012

	Baimendutako etxebizitza eraikuntzen batz besteko azalera urtero (2002/07)	Baimendutako etxebizitza eraikuntzen batz besteko azalera urtero (2008/12)
1. Jatsu	166	136
2. Errobi herri elkargoa	35 768	28 127
3. Bitarteko Zonaldea	101 666	81 105
4. Iparraldea	310 544	275 668
5. Euskal Herria	2 974 544	1 829 868

Unit.: m2
 Frantziako Ekologia, Garapen Iraunkorra eta Energiaren Ministerioa eta Espainiako Sustapen Ministerioa, 2002/07 eta 2008/2012

5. Etxebizitza

	Etxebizitza parkearen hazkundera (1999/2009)	Bigarren etxebizitzien hazkundera (1999/2009)
1.Jatsu	37,8	11,8
2.Errobi herri elkargoa	32,6	93,2
3.Bitarteko Zonaldea	32,4	48,0
4.Iparraldea	19,0	34,3
5.Euskal Herria	15,7	1,4

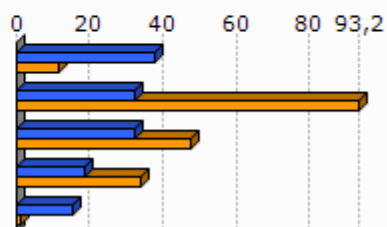

Unit.: %
INSEE eta INE, 1999/2009

	Bigarren etxebizitzien presentzia (2009)	Etxebizitza hutsen presentzia (2009)
1.Jatsu	4,5	3,6
2.Errobi herri elkargoa	12,7	4,9
3.Bitarteko Zonaldea	10,0	5,5
4.Iparraldea	20,8	4,3
5.Euskal Herria	7,2	8,3

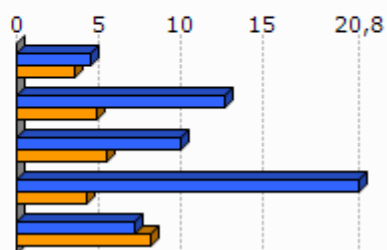

Unit.: %
INSEE eta INE, 2009

	Etxebizitzien batz besteko prezioa (2013)
1.Jatsu	2 714
2.Errobi herri elkargoa	2 852
3.Bitarteko Zonaldea	2 560
4.Iparraldea	2 024
5.Euskal Herria	2 565

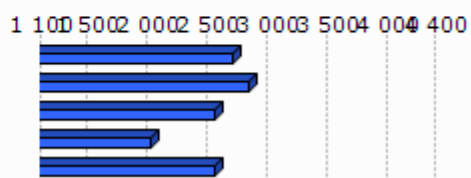

Unit.: €/m2
Ekoizpen propioa, 2013
* Euskal Herria: Zazpi hiriburu eta 25.000 biztanletik gorako udalerrien batz bestekoa.

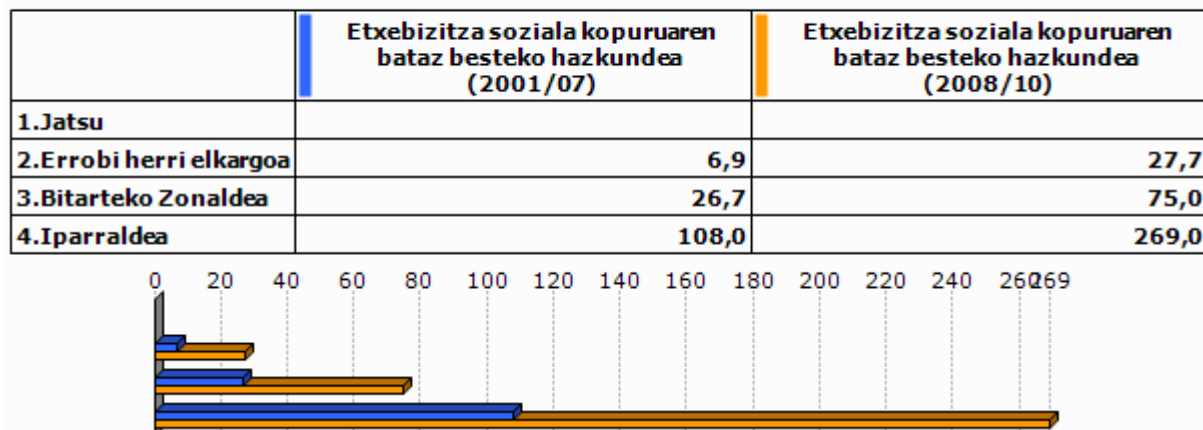

Unit.: %

Lurralde berdintasuna eta etxebizitzaren ministerioa, 2009
Akitaniako DREAL eta INSEE. Ekoizpen propioa., 2009Unit.: urteko batz besteko kopurua
DREAL Aquitaine, 2001/07 eta 2008/2010

6. Azpiegitura eta zerbitzuen irisgarritasuna

	Garraio publikoaren lotura kopurua (2013)
1.Jatsu	0,0
2.Errobi herri elkargoa	1,0
3.Bitarteko Zonaldea	0,9
4.Iparraldea	0,7

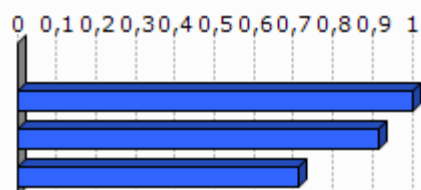

Unit.: Kopuru gordina
Ekoizpen propioa, 2013

	1.Jatsu	2.Errobi herri elkargoa	3.Bitarteko Zonaldea	4.Iparraldea	5.Euskal Herria
Osasun zentro azpiegitura gertuenera errepide bidezko distantzia (2012)	6,8	5,1	7,0	9,2	2,7
Ospital gertuenera errepide bidezko distantzia (2012)	6,8	5,4	11,8	9,4	2,2
Txikizkako merkataritza gertuenera errepide bidezko distantzia (2012)	0,0	<0,1	1,0	2,5	1,3
Janarizko txikizkako merkataritza gertuenera errepide bidezko distantzia (2012)	0,0	0,3	1,3	2,9	2,4
Finantza bulego gertuenera errepide bidezko distantzia (2012)	2,7	4,1	6,6	7,3	3,7

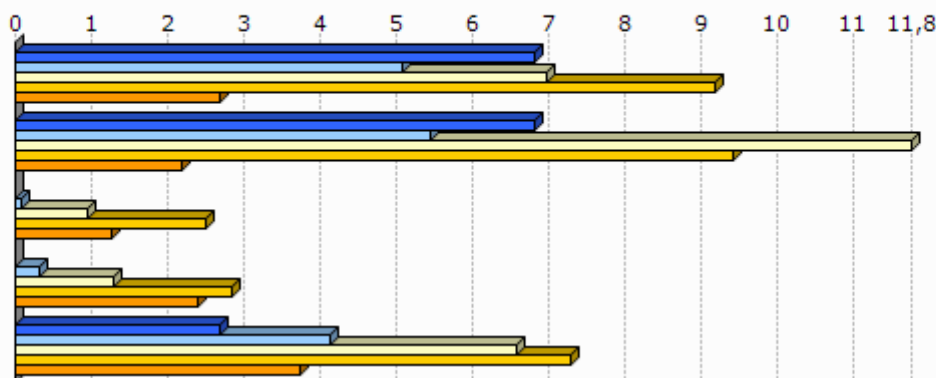

Unit.: Km.

INSEE, Nafarroako Gobernua, EUSTAT, Nafarroako Datu Espazialen Azpiegitura eta Espainiako Sustapen Ministerioa. Ekoizpen propioa., 2012

INSEE, EUSTAT eta Nafarroako Datu Espazialen Azpiegitura. Ekoizpen propioa., 2012

INSEE, EUSTAT, CAMERDATA eta Espainiako Sustapen Ministerioa. Ekoizpen propioa., 2012

INSEE, EUSTAT, CAMERDATA eta Espainiako Sustapen Ministerioa. Ekoizpen propioa., 2012

INSEE, EUSTAT eta CAMERDATA. Ekoizpen propioa., 2012

7.Tokiko fiskalitate zuzena

	Etxebizitzei ezarritako zerga (TH), (2012)	Eraikitako lurri ezarritako zerga (TFB), (2012)	Eraiki gabeko lurri ezarritako zerga (TFNB), (2012)	Enpresei ezarritako zerga (CFE), (2012)
1.Jatsu	10,0	5,0	19,0	
2. Errobi herri elkargoa	8,8	8,7	23,3	
3. Bitarteko Zonaldea	14,0	10,1	32,6	22,7
4. Iparraldea	14,0	9,3	32,2	22,3
Errobi herri elkargoko fiskalitate zuzena	8,6	0,2	1,6	24,1

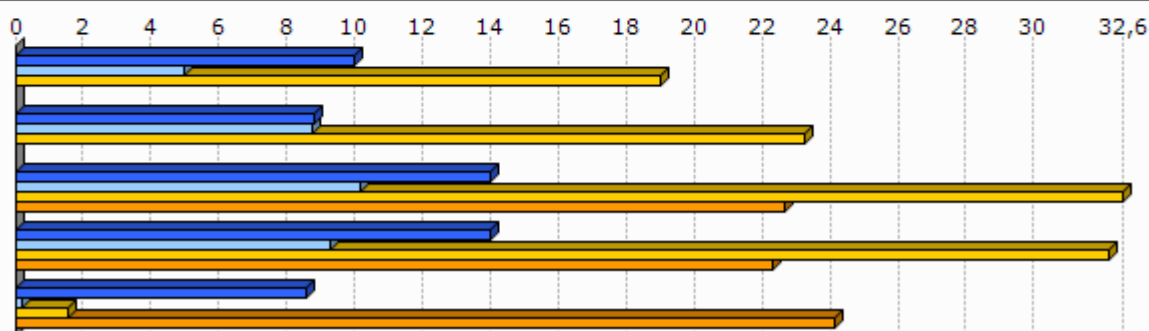

Unit.: %

Kondu publikoen, aurrekontuaren eta estatu erreformaren ministerioa, 2012

	1.Jatsu
Eraiki gabeko lurri ezarritako zergaren urteko batz besteko hazkundea (TFNB) (2008/12)	1,0
Eraikitako lurri ezarritako zergaren urteko batz besteko hazkundea (TFB) (2008/12)	1,0
Etxebizitzei ezarritako zergaren urteko batz besteko hazkundea (TH) (2008/12)	1,0

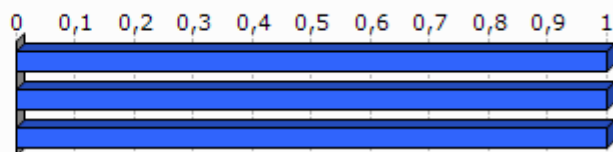

Unit.: %

Kondu publikoen, aurrekontuaren eta estatu erreformaren ministerioa, 2008/12

8. Tokiko nortasuna eta joera politikoa

8.1 Tokiko nortasuna



Unit.: ‰
INSEE. Ekoizpen propioa., 2013

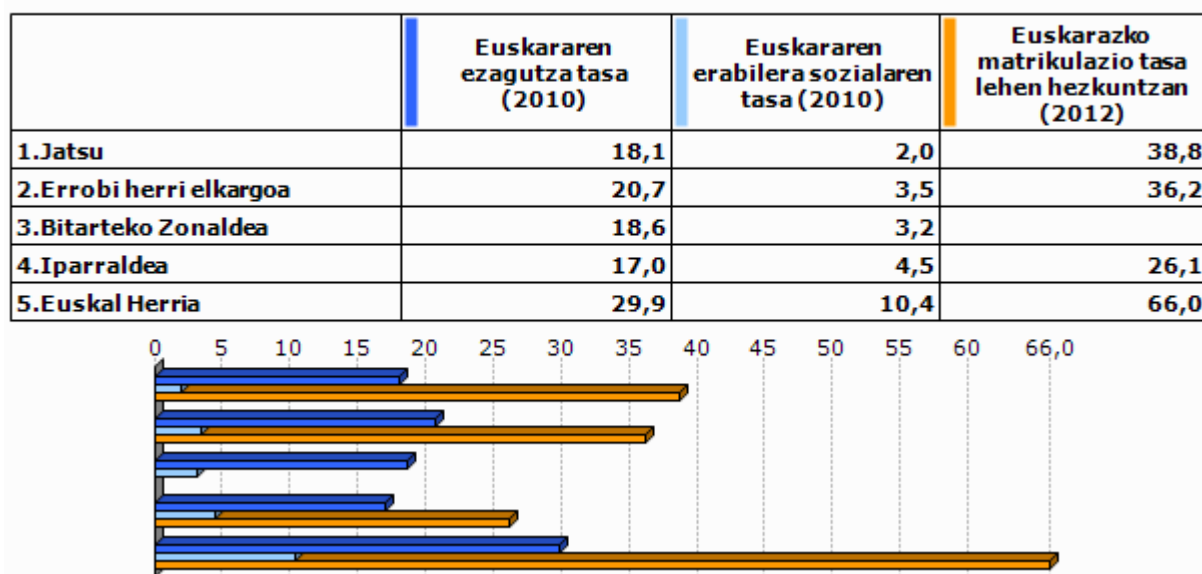

Unit.: ‰
Euskal Herriko Hizkuntza Adierazle Sistema (EAS), INSEE, EUSTAT, INE eta Nafarroako Estatistika Zerbitzua., 2010
Pirinio Atlantikoetako Hezkuntza Nazionalaren Departamentu Zerbitzua, EUSTAT eta Nafarroako Gobernu., 2012

	1.Jatsu	2.Errobi herri elkargoa	3.Bitarteko Zonaldea	4.Ipar raldea	5.Euskal Herria
Euskarazko Haur Hezkuntza-Lehen Hezkuntza azpiegitura gertuenera errepide bidezko distantzia (2012)	2,7	2,9	7,2	12,2	7,4
Haur Hezkuntza-Lehen Hezkuntza azpiegitura gertuenera errepide bidezko distantzia (2012)	0,0	0,0	0,0	0,9	2,3
Euskarazko bigarren hezkuntzako azpiegitura gertuenera errepide bidezko distantzia (2012)	6,8	6,6	12,9	21,2	19,0
Bigarren hezkuntzako azpiegitura gertuenera errepide bidezko distantzia (2012)	2,7	5,1	7,2	6,9	1,6
Euskaltegi gertuenera errepide bidezko distantzia (2012)	2,7	5,0	6,9	9,4	9,7

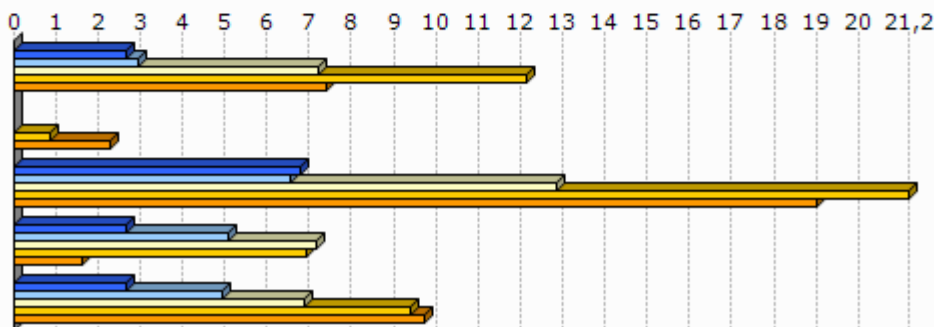

Unit.: Km.

Seaska, INSEE, Nafarroako Gobernua, EUSTAT eta Espainiako Sustapen Ministerioa. Ekoizpen propioa., 2012
 INSEE, Nafarroako Gobernua, EUSTAT, Nafarroako Datu Espazialen Azpiegitura eta Espainiako Sustapen Ministerioa. Ekoizpen propioa., 2012
 INSEE, Nafarroako Gobernua, EUSTAT eta Espainiako Sustapen Ministerioa. Ekoizpen propioa., 2012
 INSEE, EUSTAT eta Nafarroako Datu Espazialen Azpiegitura. Ekoizpen propioa., 2012
 AEK, HABE, IKA eta bilaketa propioa. Ekoizpen propioa., 2012

8.2 Joera politikoa

	2008ko udal hauteskundeetako abstentzio maila
1.Jatsu	22,7
2.Errobi herri elkargoa	28,0
3.Bitarteko Zonaldea	23,7
4.Iparraldea	30,7

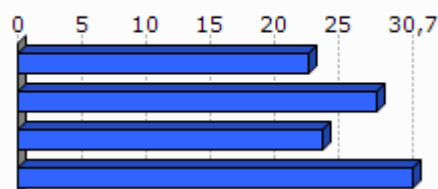

Unit.: %

Frantziako Barne Ministerioa, 2008

	1.Jatsu	2.Errobi herri elkargoa	3.Bitarteko Zonaldea	4.Iparraldea
Eskualdeko hauteskundeetako abstentzioaren bilakaera (2004/10)	11,9	31,1	39,5	35,1
Legebiltzarreko hauteskundeetako abstentzioaren bilakaera (2007/12)	7,5	8,7	9,2	6,8
Lehendakaritza hauteskundeetako abstentzioaren bilakaera (2007/12)	20,2	44,6	38,0	31,5
Europar legebiltzarreko hauteskundeetako abstentzioaren bilakaera (2004/09)	26,7	-2,6	-2,8	-0,2

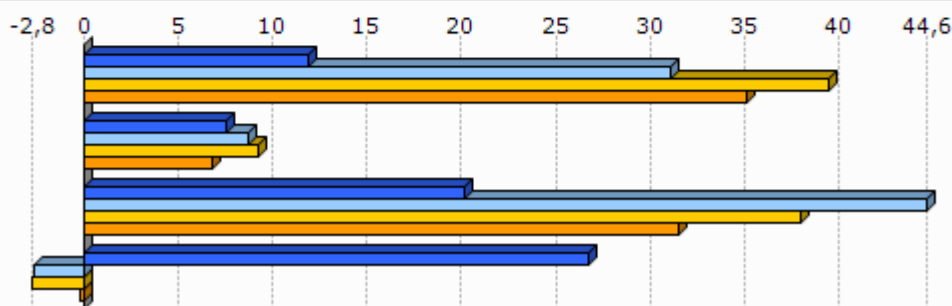

Unit.: %

Frantziako Barne Ministerioa, 2004/12

	Ezker muturreko alderdien hauteskundeetan batz besteko presentzia	Ezkerreko alderdien hauteskundeetan batz besteko presentzia	Alderdi abertzaleen hauteskundeetan batz besteko presentzia	Eskuineko alderdien hauteskundeetan batz besteko presentzia	Eskuin muturreko alderdien hauteskundeetan batz besteko presentzia
1.Jatsu	8,1	25,8	15,9	41,3	5,6

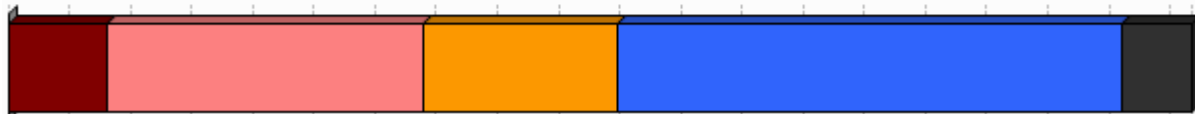

Unit.: %

Frantziako Barne Ministerioa. Ekoizpen propioa., 2008/12

	1. Jatsu
Ezker muturreko alderdien bataz besteko hazkundera	33,5
Ezkerreko alderdien bataz besteko hazkundera	6,2
Alderdi abertzaleen bataz besteko hazkundera	55,2
Eskuineko alderdien bataz besteko hazkundera	-36,9
Eskuin muturreko alderdien bataz besteko hazkundera	261,2

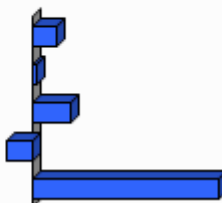

Unit.: %

Frantziako Barne Ministerioa. Ekoizpen propioa., 2001/12

9.0 harrak

GAZTEEN ETA EMAKUMEZKO GAZTEEN IRAUTE TASA

Gazteen iraute tasak eta emakumezko gazteen iraute tasak azken hamarkadako gazte kopuruaren hazkundera neurtzen dute. 1999 urteko 10 eta 19 urte bitarteko (emakumezko) gazteen kopurua 2009 urteko 20 eta 29 urte bitarteko (emakumezko) gazteen kopuruarekin alderatuz ekoizturiko adierazlea da, kasu bietan. Saldo positiboak zein negatiboak (emakumezko) gazteen erakartzea zein ihesa aditzera ematen digute.

LANGABEZIA

Enplegu bulegoetan langabetu gisa (A kategoria, Pôle emploi-ren sailkapenaren arabera) erregistraturiko pertsona kopurua aditzera ematen du.

Enplegua sustatzeko instituzioetan langabetu gisa erregistratzeko bi arrazoi erakusten dira hemen:

- Lan kaleratzeagatik: Arrazoi ezberdinetatik eratorri daitekeen egoera.
- Lan kontratu bukaeragatik: Epe mugatuko kontratu baten amaiera dela medio.

Badira langabetu gisa erregistratua egoteko egoera mota gehiago, hala nola, dimisioak eta lehenengo aldiz lan merkatura gerturatzen direnak, baina ez ditugu txostenean erantsi langabetu kopuru txikiak barnebiltzen baitituzte.

FORMAZIOA

Gizartearen formazioa INSEEren sailkapenean oinarritua dago baina hemen zabalago lantzen da. Ondorioz, 15 urtetik gorako jendetzak lortutako maila altueneko diploma aztertzen da hurrengo taulan ageri den baliokidetzen arabera:

GAINDEGIAko nomenklatura	INSEE ko nomenklatura
Diploma profesionalik gabeko biztanleria (% 15+ urte)	Pas de scolarité Aucun diplôme mais scolarité jusqu'en école primaire ou au collège Aucun diplôme mais scolarité au-delà du collège
Diploma gorenatzat, teknikalari diploma oinarritzkoa duen biztanleria (% 15+ urte)	Certificat c'études primaires BEPC, brevet élémentaire, brevet des collèges Certificat c'aptitudes professionnelles, brevet de compagnon Brevet d'études professionnelles
Diploma gorenatza, batxilergoa duen biztanleria (% 15+ urte)	Baccalauréat général, brevet supérieur Bac technologique ou professionnel, brevet professionnel ou de technicien, BEC, BEI, BEH, capacité en droit
Diploma gorenatza, goi mailako ikasketetako diploma duen biztanleria (% 15+ urte)	Diplôme universitaire de 1er cycle, BTS, DUT, diplôme des professions sociales ou de santé, d'infirmière(ier) Diplôme universitaire de 2ème ou 3ème cycle (y compris médecine, pharmacie, dentaire), diplôme d'ingénieur, d'une grande école, doctorat, etc.

ERRENTA

INSEEk udalerrri mailan errentaren datuak udalerrri handientzat soilik argitaratzen ditu sekretu estatistikoa dela medio. Hori dela eta, maiz ez dago udalerrri mailako daturik tauletan.

Kontsumo Unitatea (KU)

Errentaren inguruko datuak *Kontsumo Unitatearen* (Unité de Consommation–UC) arabera ageri dira.

Kontsumo Unitatea Ekonomi Lankidetzaren eta Garapenerako Erakundeak (ELGE) definitutako koefiziente batzuen arabera etxalde bakoitzean diren pertsonen kontsumoaren ponderazioz sortutako unitatea da. Koefiziente horiek honakoak dira:

- 1: etxaldeko lehen helduarentzat
- 0.5: hamalau urtetik gorako beste pertsonentzat
- 0.3: hamalau urtetik beherako haurrentzat

Errentaren datuak *Kontsumo Unitatean* arabera ematearen helburua etxaldeen arteko konposizio desorekak neutralizatzea da.

Mediana, dezilak eta errenta dezilen arteko distantzia

Errenta mediana eta errentaren lehen eta bederatzigarren dezila ageri da tauletan. Medianak errentaren arabera tamaina bereko bi multzotan banatzen du populazioa eta dezilek hamar zatitan banatzen dute. Lehen errenta dezilak errenta apalenak aditzera ematen ditu. Errenta dezilen arteko distantziak errenta banaketa desorekatuaren maila neurtzen du.

Errentaren jatorria

Errentaren jatorri posibleak lau dira:

- Lan sariak
- Diru laguntzak: erretiroen diru sartzak, pentsioak...
- Etekinak: horiek dira profesio liberalen diru sartzak
- Besteak (gehienbat ondasuneko diru sartzak): ondasunei esker egindako diru sartzak

ADINEKOAK

- Adinekoen bakartasun maila

Etxean bakarrik bizi den 65 urtetik gorako biztanleria kopurua aditzera ematen du, adin horretako ehun biztanleko.

- Zaharren menpekotasun indizea

65 urtetik gorako biztanleria kopurua aditzera ematen du, hauetaz arduratzeko adinean (15 eta 64 urte bitartean) dagoen ehun biztanleko.

GURASO BAKARREKO FAMILIAK

Familiaren definizioa

- Familia bat: Gutxienez etxalde batean bi pertsonen osatutako nukleo bat da. Honakoak dira aukerak:
 - bikote bat (eta bere haurrak baldin badira)
 - heldu bakar bat bere haurr(ar)ekin
- Familia baten seme/alabak: Pertsona bat familia baten seme edo alaba gisa aintzat hartzeko bikotekide gabe eta etxaldean haur propiorik gabe (baldin baditu) bizi behar da.

Guraso bakarreko familiak

Soilik 65 urte arteko guraso bakarreko familia monoparentalak aintzat hartu ditugu haurren zaintza eta erantzukizunerako zailtasunak izan ditzaketen familia unitateak kuantifikatzeko asmoz. Horrela, guraso bakarreko familietan non zaintza eta erantzukizunak kontrako norabidean izan daitezkeen alboratu ditugu.

JARDUERA EKONOMIKOA

Establezimenduen bertakotze tasa

Establezimenduen bertakotze tasak udalerriko establezimendu guztien artean egoitza nagusia Euskal Herrian dutenen ehunekoa aditzera ematen du.

Tokiko ekonomiara bideratutako enplegua

Ondasun eta zerbitzuen ekoizpenerako maila lokalean aurrera eramaten diren jarduerak dira eta hauen helburua tokiko biztanleen beharrak asetzear datza, izan bertakoa nahiz turista. Guztizko enpleguan tokiko ekonomiara bideratutako enpleguaren ehunekoa adierazten da.

Ekintzailetasun ekonomikoaren tasa

Ekintzailetasun ekonomikoaren tasak udalerriko establezimendu guztien artean egoitza nagusia udalerrian bertan dutenen ehunekoa aditzera ematen du

Biztanleria aktiboaren egituraren indizea

Biztanleria aktiboaren egituraren indizeak 15 eta 39 urte bitarteko ehun biztanle aktiboko 40 eta 64 urte bitarteko biztanle aktibo kopurua esaten digu. Biztanleria aktiboaren egituraren zahartze maila neurtzeko adierazlea da.

TOKIKO FISKALITATE ZUZENA**CFE**

Enpresei doakien zerga *Cotisation Foncière des Entreprises (CFE)* delakoa 2010 urtean ezarritako zerga da.

Herri elkargoen tokiko fiskalitate zuzena

Herri elkargoentzat, bi informazio ezarriak izan dira:

- Lehena, herri elkargoko lurraldean diren udalerrien zergaren bataz bestekoa, herriko etxeak finkatzen duen tasa herri elkargoko testuinguruan ikusteko.
- Bestea, herri elkargoak berak ezartzen duen zerga, informazio gehigarri bezala jarria ageri dena.

HAUTESKUNDEAK**Aintzat harturiko hauteskundeak**

Udalerrri mailako joera politikoaren azterketarako hauteskunde ezberdinetan lehen itzuliko emaitzak baliatuak izan dira. Horretarako, aniztasun politiko zabala erakusten duten hauteskundeak aintzat hartu dira. Hauteskunde mota bakoitzean izandako bilakaeraren neurketarako hauteskunde mota bakoitzeko azken bi deialdiak kontutan hartu dira.

Hona erabiliak izan diren hauteskundeak:

2001eko Udal hauteskunde lehen itzulia	2008ko Udal hauteskunde lehen itzulia
2007ko legebiltzarreko hauteskunde lehen itzulia	2012ko Legebiltzarreko hauteskunde lehen itzulia
2004ko Europar legebiltzarreko hauteskunde lehen itzulia	2009ko Europar legebiltzarreko hauteskunde lehen itzulia

Udalerrriko hauteskunde kasuan, soilik 3.500 biztanletik gorako udalerrien emaitzak kontutan izan dira kopuru horren azpitik diren udalerrietan Frantziako hauteskunde sisteman indarrean den "panachage" delakoak ezinezkoa egiten baitu hautagaiak blokeen sailkapenetan txertatzea.

Alderdien sailkapena

Hauteskundeetan aurkezturiko hautagai zein alderdiak bost bloke handietan sailkatu ditugu joera politikoaren izaera zein honen bilakaera modu sintetikoan laburbiltzeko. Hurrengo taulan bost bloke horietan barnebildutako hautagaitzak zehaztuak dira eta ondoan hauteskunde bakoitzean hauentzat Frantziako Barne Ministerioak darabiltzan nomenklatura ageri da. ECO izen generikoa dutenak talde ezberdinetan banatuak izaten ahal dira hautagaiaren iritziz politikoaren arabera.

KODEA		IZENA	UDAL01	UDAL08	LEGISL07	LEGISL12	EUROP04	EUROP09	
Ezker muturra	Ezker antikapitalista / komunista	Liste d'extrême-gauche	LXG	LEXG		EXG	LXG	LEXG	
		LCR/FO/NPA			EXG				
		Liste du Parti Communiste			COM		LPC		
		Lutte Ouvrière			EXG				
		Liste du PCF et du Parti de gauche						LCOP	
		Parti de Gauche							
Ezkerra	Beste	Eric Pététin				ECO			
	Ekologistak	Liste Europe Ecologie les Verts			VEC	VEC			
		Liste des Verts	LVE				LVE	LVEC	
		Patit de la Nation Occitana			ECO				
	Ezker liberala	Liste du Parti socialiste		LSOC	SOC	SOC	LPS	LSOC	
	Ezker zentristak	Parti Radical de Gauche							
Ezkerreko besteak	Ezkerreko besteak	Liste Union de la Gauche		LUG					
		Liste divers gauche	LDG	LDVG		DVG			
		Liste de Gauche	LGA				LDVG		
Abertzaleak	Abertzaleak	Liste régionaliste (EHBAI, EHA, EAJ-PNB, ...)	LRG	LREG	REG	REG	LRG	LREG	
	Besteak	Autre liste				AUT		LAUT	
Alliance écologique indépendante					ECO				
MHAN				ECO					
Liste Divers			LDV			LDV			
Eskuina	Zentrista kontserbadorea	Liste Chasse-Pêche-Nature et Traditions			CPNT		LCP		
	Eskuineko zentristak	Liste centre-MoDem		LCMD	UDFD		LCMD		
		Liste le centre pour la france				CEN			
		Liste UDF					LUDF		
	Eskuineko bestak	Eskuineko bestak	Liste divers droite	LDD	LDVD	DIV	DVD	LDD	LDVD
			Liste de droite	LDR					
Zentristak eta eskuin liberala	Zentristak eta eskuin liberala	Parti Radical Valoisien				PRV			
		Liste Majorité-Centristes		LMC					
	Majorité-Nouveau Centre								
Eskuin liberala	Eskuin liberala	Liste de la majorité présidentielle (UMP)		LMAJ	UMP	UMP	LUMF	LMAJ	
Eskuin muturra	Eskuin muturra	Liste du Front national			FN	FN	LFN	LFN	
		Liste d'extrême-droite					LXD	LEXD	

Hauteskunde emaitzen kalkulua

Bloke bakoitzeko bozka kopurua zenbatua izan da hauteskunde guztietan eta bakoitzaren pisua ehunekotan kalkulatu da (guztizko bozkekiko). Hortik bi operazio egin dira:

- Bloke bakoitzak hauteskunde mota bakoitzeko azken hauteskundeetan izandako bozka ehunekoen batz bestekoa. Hauteskunde horiek honakoak dira: 2008 urteko udal hauteskundeak, 2012 urteko Frantziako Legebiltzarreko hauteskundeak eta 2009 urteko Europar Legebiltzarreko hauteskundeak.

- Bestalde, bloke bakoitzak aurreko hauteskunde mota bakoitzeko izandako presentziaren hazkundera kalkulatu izan da. Azkenik, hazkundera horien batz bestekoa kalkulatu izan da.

10.E

ranskina: Adierazle zerrenda

Biztanleria osoa (p. munic.)
Biztanleriaren hazkundera (p. munic.) 2006/09
Biztanleriaren hazkundera (p. munic.) 1999/2009
Amatasun indizea
Bizitza proiektuak garatzeko adinekoren iraute eta erakargarritasun tasa
Friz indizea
Zahartze indizea
Emakumezkotasun indizea (15-64)
Jarduera tasa
Emakumezkoen jarduera tasa
Biztanleria aktiboaren hazkundera (1999/2009)
Langabetu kopurua
Langabetuen hazkundera (2007/11)
Emakumezko langabetuak, langabetu guztiekiko
50 eta + urteko langabetuak, langabetu guztiekiko
50 eta + urteko langabetuen hazkundera (2007/11)
Lan-kaleraketagatik langabezia egoeran
Kontratu amaieragatik langabezia egoeran
Laborari aktiboaren presentzia
Laborari aktiboaren hazkundera (1999/2009)
Enpresa buru, artisau eta merkatari aktiboaren presentzia
Enpresa buru, artisau eta merkatari aktiboaren hazkundera (1999/2009)
Kudeatzaile eta lanbide intelektualak aktiboaren presentzia
Kudeatzaile eta lanbide intelektualak aktiboaren hazkundera (1999/2009)
Tarteko lanbideak aktiboaren presentzia
Tarteko lanbideak aktiboaren hazkundera (1999/2009)
Enpleguak aktiboaren presentzia
Enpleguak aktiboaren hazkundera (1999/2009)
Langileak aktiboaren presentzia
Langileak aktiboaren hazkundera (1999/2009)
Diploma profesionalik gabeko biztanleriaren presentzia
Teknikalari diploma oinarrikoa duen biztanleriaren presentzia
Batxilergoa duen biztanleriaren presentzia
Goi mailako ikasketetako diploma duen biztanleriaren presentzia
Errenta mediana (kontsumo unitateko)
Errentaren lehen dezila (kontsumo unitateko)
Errentaren bederatzigarren dezila (kontsumo unitateko)
Errenta dezilen arteko distantzia (kontsumo unitateko)
Lan-sariak guztizko errentan
Diru laguntzak guztizko errentan
Etekinak guztizko errentan
Besteak (gehienbat ondasuneko diru sartzak) guztizko errentan
Bataz besteko lan-saria orduko (denb. osoko lanaldian)
Emakumezkoen lan-saria gizonenarekin (denb. osoko lanaldian)
Bataz besteko lan sariaren hazkundera (denb. osoko lanaldian)
Gazteen iraute tasa
Emakumezko gazteen iraute tasa
Gazte langabetuak (<25 urte) langabetu guztiekiko
Gazte langabetuen hazkundera (<25 urte)
Gizonezko gazteen (18-25) bataz besteko lan-saria orduko (denb. osoko lanaldian)
Emakumezko gazteen (18-25) bataz besteko lan-saria orduko (denb. osoko lanaldian)

65 urtetik gorako biztanleak etxean bakarrik
75 urtetik gorako biztanleak etxean bakarrik
Adineko biztanleen bakartasun maila (>65 urte)
Zaharren menpekotasun indizea
Guraso bakarreko (<65 urte) familia nuklearrak
Guraso bakarreko (<65 urte) familia nuklearren proportzioa
Guraso bakarreko (<65 urte) familia nuklearren emakumezotasuna
Guraso bakarreko haur kopurua (0-24 urte bitartean)
Guraso bakarreko haur kopuruaren proportzioa (0-24 urte bitartean)
Establezimendu kopurua
Lehen sektoreko establezimenduen proportzioa
Industria sektoreko establezimenduen proportzioa
Eraikuntza sektoreko establezimenduen proportzioa
Zerbitzuen sektoreko establezimenduen proportzioa
Establezimenduen bertakotutze tasa
Jarduera industrialeko teknologia maila handia
Jarduera industrialeko teknologia maila ertain-handia
Jarduera industrialeko teknologia maila ertain-txikia
Jarduera industrialeko teknologia maila txikia
Biztanleria aktiboaren egituraren indizea
Hurrengo hamarkadan erretiroa hartu behar duen langilegoa
Udalerrian bizi diren landunak, udalerriko lanpostuekiko
Udalerrian bizi eta lan egiten duten landunak, udalerriko landunekiko
Tokiko ekonomiara bideratutako enplegua
Tokiko ekonomiara bideratutako enpleguaren hazkundera (1999/2009)
Ekintzailetasun ekonomikoaren tasa
Autonomoen tasa
Ustiategi kopurua
Ustiategien hazkunde gordina (2000/10)
Ustiategien hazkundera (2000/10)
Ustiategien batz besteko NAE azalera
NAE azaleraren hazkundera (2000/10)
Batz besteko produkzio gordina ustiategiko
Oinordegabeko 50 urtetik gorako ustiategi-buruak
NATURA 2000 eremua
ZNIEFF I eremua
ZNIEFF II eremua
Lurraren artifizializazioa
Lur artifizializazioaren hazkundera (2000/06)
Lur artifizializazioaren hazkundera (1990/2000)
PLHaren presentzia
PLHa duten herriak (%)
Hirigintza arautzeko planen presentzia
Hirigintza dokumenturik gabeko herriak (%)
Lurralde Koherentziarako Planen presentzia (SCOT)
Lurralde Koherentziarako Plana duten herriak (%)
Baimendutako etxebizitza eraikuntzen batz besteko kopurua urtero (2002/07)
Baimendutako etxebizitza eraikuntzen batz besteko kopurua urtero (2008/12)
Baimendutako etxebizitza eraikuntzen batz besteko azalera urtero (2002/07)
Baimendutako etxebizitza eraikuntzen batz besteko azalera urtero (2008/12)
Etxebizitza parkearen hazkundera (1999/2009)
Bigarren etxebizitzaren hazkundera (1999/2009)
Bigarren etxebizitzaren presentzia
Etxebizitza hutsen presentzia

Etxebizitzen batz besteko prezioa
Etxebizitza sozialen tasa (datu ofiziala)
Etxebizitza sozialen tasa (guztizko etxebizitza parkearekiko)
Etxebizitza soziala kopuruaren batz besteko hazkundera (2001/07)
Etxebizitza soziala kopuruaren batz besteko hazkundera (2008/10)
Garraio publikoaren lotura kopurua
Osasun zentro azpiegitura gertuenera errepide bidezko distantzia
Ospital gertuenera errepide bidezko distantzia
Txikizkako merkataritza gertuenera errepide bidezko distantzia
Janarizko txikizkako merkataritza gertuenera errepide bidezko distantzia
Finantza bulego gertuenera errepide bidezko distantzia
Etxebizitzei ezarritako zerga (TH)
Etxebizitzei ezarritako zergaren urteko batz besteko hazkundera (TH) (2008/12)
Eraikitako lurrei ezarritako zerga (TFB)
Eraikitako lurrei ezarritako zergaren urteko batz besteko hazkundera (TFB) (2008/12)
Eraiki gabeko lurrei ezarritako zerga (TFNB)
Eraiki gabeko lurrei ezarritako zergaren urteko batz besteko hazkundera (TFNB) (2008/12)
Enpresei ezarritako zerga (CFE)
Elkarteen dentsitatea (mila biztanleko)
Euskararen ezagutza tasa
Euskararen erabilera sozialaren tasa
Euskarazko matrikulazio tasa lehen hezkuntzan
Euskarazko Haur Hezkuntza-Lehen Hezkuntza azpiegitura gertuenera errepide bidezko distantzia
Haur Hezkuntza-Lehen Hezkuntza azpiegitura gertuenera errepide bidezko distantzia
Euskarazko bigarren hezkuntzako azpiegitura gertuenera errepide bidezko distantzia
Bigarren hezkuntzako azpiegitura gertuenera errepide bidezko distantzia
Euskaltegi gertuenera errepide bidezko distantzia
2008ko udal hauteskundeetako abstentzio maila
Eskualdeko hauteskundeetako abstentzioaren bilakaera (2004/10)
Legebiltzarreko hauteskundeetako abstentzioaren bilakaera (2007/12)
Lehendakaritza hauteskundeetako abstentzioaren bilakaera (2007/12)
Europar legebiltzarreko hauteskundeetako abstentzioaren bilakaera (2004/09)
Ezker muturreko alderdien hauteskundeen batz besteko presentzia
Ezkerreko alderdien hauteskundeen batz besteko presentzia
Alderdi abertzaleen hauteskundeen batz besteko presentzia
Eskuineko alderdien hauteskundeen batz besteko presentzia
Eskuin muturreko alderdien hauteskundeen batz besteko presentzia
Ezker muturreko alderdien batz besteko hazkundera
Ezkerreko alderdien batz besteko hazkundera
Alderdi abertzaleen batz besteko hazkundera
Eskuineko alderdien batz besteko hazkundera
Eskuin muturreko alderdien batz besteko hazkundera

11.U dalerriko oharrak

	1.Jatsu
Langabetuen hazkundera (2007/11)	
Emakumezko langabetuak, langabetu guztiekiko	
50 eta + urteko langabetuak, langabetu guztiekiko	
50 eta + urteko langabetuen hazkundera (2007/11)	2007 urtean ez zegoen langabeturik.
Lan-kaleraketagatik langabezia egoeran	
Kontratu amaieragatik langabezia egoeran	
Laborari aktiboen hazkundera (1999/2009)	1999 urtean ez zegoen mota horretako KSPdun landunik
Enpresa buru, artisau eta merkatari aktiboen hazkundera (1999/2009)	
Kudeatzaile eta lanbide intelektualak aktiboen hazkundera (1999/2009)	
Tarteko lanbideak aktiboen hazkundera (1999/2009)	
Enplegatuak aktiboen hazkundera (1999/2009)	
Langileak aktiboen hazkundera (1999/2009)	
Gazteen iraute tasa (10-19 urte)	
Emakumezko gazteen iraute tasa	
Gazte langabetuak (<25 urte) langabetu guztiekiko	
Gazte langabetuen hazkundera (<25 urte)	
Guraso bakarreko (<65 urte) familia nuklearren emakumezko tasa	
Jarduera industrialeko teknologia maila handia	
Jarduera industrialeko teknologia maila ertain-handia	
Jarduera industrialeko teknologia maila ertain-txikia	
Jarduera industrialeko teknologia maila txikia	
Ustiategi kopurua	
Oinordegabeko 50 urtetik gorako ustiategi-buruak	Sekretu estatistikoa
Lur artifizializazioaren hazkundera (2000/06)	
Lur artifizializazioaren hazkundera (1990/2000)	
Etxebizitzaren batz besteko prezioa	

12.Herri elkargoko oharrak

	50 eta + urteko langabetuen hazkundera (2007/11)	Gazte langabetuen hazkundera (<25 urte)
2. Errobi herri elkargoa		

Sustatzailea: GAINDEGIA



Ipar Euskal Herriko udalerrriak, aldagai sozio ekonomikoen arabera 2013

Egileak

Txomin Poveda eta Asier Otxoa de Retana

**JATSU
(GARAZI)**

AURKIBIDEA

1. Demografia
2. Gizarte errealitatea eta bizi baldintzak
3. Jarduera ekonomikoa
4. Lurralde antolamendua eta hirigintza
5. Etxebizitza
6. Azpiegiturak eta zerbitzuen irisgarritasuna
7. Tokiko fiskalitate zuzena
8. Tokiko nortasuna eta joera politikoa
9. Oharrak
10. Eranskinak: Adierazle zerrenda
11. Udalerrri oharrak
12. Herri elkargoko oharrak

1. Demografia

1.1 Biztanleria lurraldean

	1.Jatsu	2.Garazi-Baigorri herri elkargoa	3.Barnekaldea	4.Iparraldea	5.Euskal Herria
Biztanleria osoa (p. munic.)	163	12 253	41 532	289 543	3 127 326

Unit.: Kopuru gordina
INSEE eta INE

	Biztanleriaren hazkundera (p. munic.) 06/09	Biztanleriaren hazkundera (p. munic.) 99/09
1.Jatsu	-15,1	-1,8
2.Garazi-Baigorri herri elkargoa	2,2	3,8
3.Barnekaldea	2,0	3,6
4.Iparraldea	6,6	10,2
5.Euskal Herria	4,7	7,1

Unit.: %
INSEE eta INE, 2006/2009 eta 1999/2009

	Amatasun indizea (2009)
1.Jatsu	27,8
2.Garazi-Baigorri herri elkargoa	28,3
3.Barnekaldea	28,9
4.Iparraldea	22,4
5.Euskal Herria	21,9

Unit.: %
INSEE eta INE, 2009

	Bizitza proiektuak garatzeko adinekoren iraute eta erakargarrtasun tasa (1999/2009)
1.Jatsu	26,8
2.Garazi-Baigorri herri elkargoa	2,0
3.Barnekaldea	-1,0
4.Iparraldea	8,5
5.Euskal Herria	9,5

Unit.: %
INSEE eta INE. Ekoizpen propioa., 1999/2009

1.2 Biztanleriaren egitura

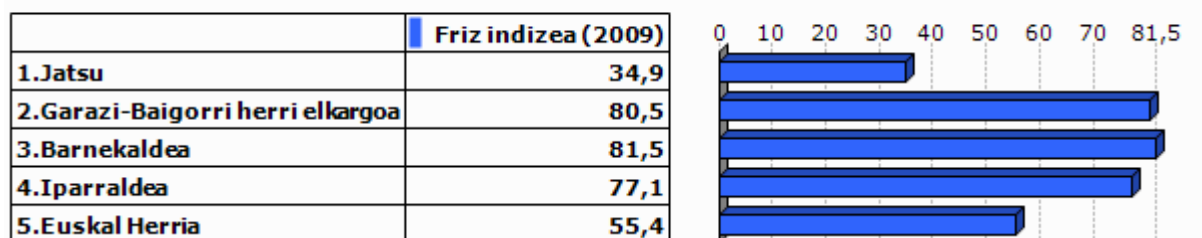

Unit.: %
INSEE eta INE, 2009

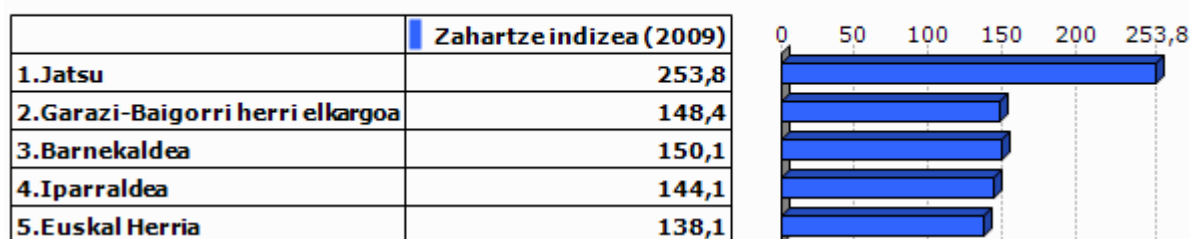

Unit.: %
INSEE eta INE, 2009

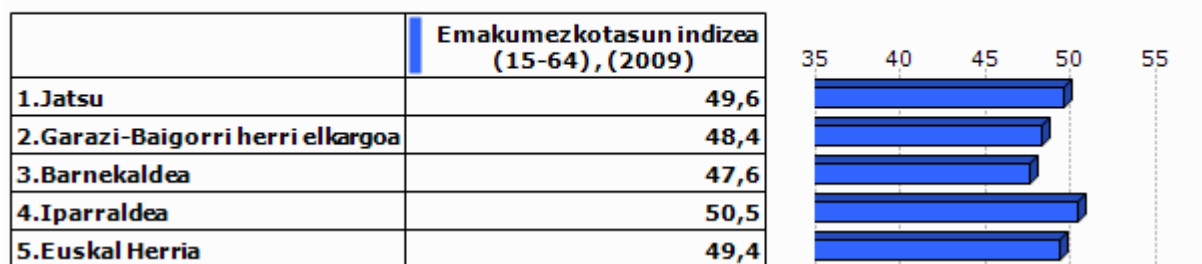

Unit.: %
INSEE eta INE, 2009

2.Gizarte errealitatea eta bizi baldintzak

2.1 Jarduera eta enplegua

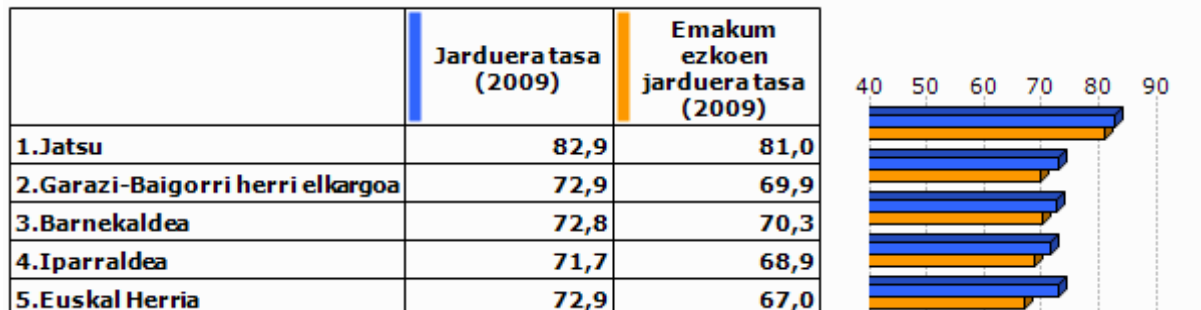

Unit.: %
INSEE eta INE, 2009



Unit.: %
INSEE eta INE, 1999/2009

2.2 Langabezia

	1.Jatsu	2.Garazi-Baigorri herri elkargoa	3.Barnekaldea	4.Iparraldea	5.Euskal Herria
Langabetu kopurua (2011)	6	302	892	12 479	201 708

Unit.: Kopuru gordina
Pôle emploi eta Espainiako Enplegu eta Gizarte Segurantza Ministerioa, 2011

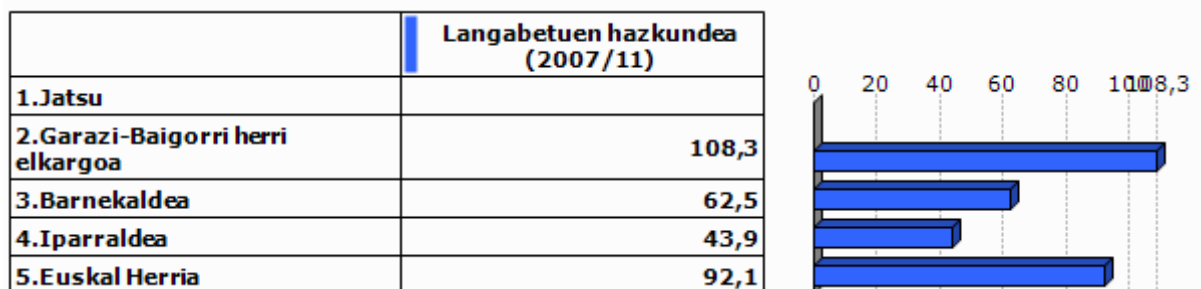

Unit.: %
Pôle emploi eta Espainiako Enplegu eta Gizarte Segurantza Ministerioa, 2007/2011

	Emakumezko langabetuak, langabetu guztiekiko (2011)
1.Jatsu	0,0
2.Garazi-Baigorri herri elkargoa	35,8
3.Barnekaldea	31,8
4.Iparraldea	48,8
5.Euskal Herria	50,7

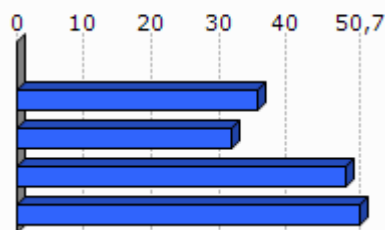

Unit.: %

Pöle emploi eta Espainiako Enplegu eta Gizarte Segurantzza Ministerioa, 2011

	50 eta + urteko langabetuak, langabetu guztiekiko (2011)	50 eta + urteko langabetuen hazkundera (2007/11)
1.Jatsu	0,0	
2.Garazi-Baigorri herri elkargoa	10,9	
3.Barnekaldea	8,5	100,0
4.Iparraldea	18,3	85,8
5.Euskal Herria	38,8	86,1

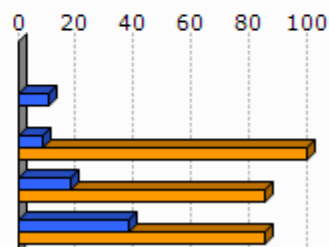

Unit.: %

Pöle emploi eta Espainiako Enplegu eta Gizarte Segurantzza Ministerioa, 2007/2011

	Lan-kalera ketagatik langabezia egoeran (2011)	Kontratu amaieragatik langabezia egoeran (2011)
1.Jatsu		
2.Garazi-Baigorri herri elkargoa	8,6	91,4
3.Barnekaldea	10,9	87,4
4.Iparraldea	25,2	66,3

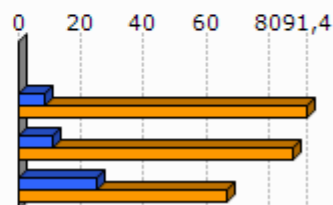

Unit.: %

Pöle emploi, 2011

2.3 Katgoria Sozio-Profesionala eta formazio maila

	Laborari aktiboen presentzia (2009)	Laborari aktiboen hazkundera (1999/2009)
1.Jatsu	26,7	-55,6
2.Garazi-Baigorri herri elkargoa	17,5	-19,8
3.Barnekaldea	15,9	-24,0
4.Iparraldea	3,2	-23,7

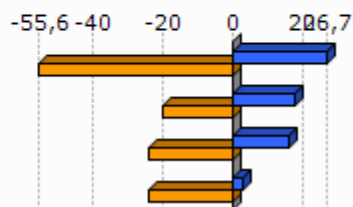

Unit.: %
INSEE, 1999/2009

	Enpresa buru, artisau eta merkatarik aktiboen presentzia (2009)	Enpresa buru, artisau eta merkatarik aktiboen hazkundera (1999/2009)
1.Jatsu	20,0	
2.Garazi-Baigorri herri elkargoa	9,9	18,0
3.Barnekaldea	8,8	5,9
4.Iparraldea	8,8	2,8

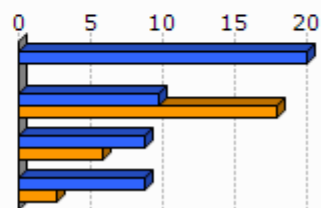

Unit.: %
INSEE, 1999/2009

	Kudeatzaile eta lanbide intelektualak aktiboen presentzia (2009)	Kudeatzaile eta lanbide intelektualak aktiboen hazkundera (1999/2009)
1.Jatsu	13,3	100,0
2.Garazi-Baigorri herri elkargoa	5,8	24,1
3.Barnekaldea	6,0	46,1
4.Iparraldea	11,6	30,0

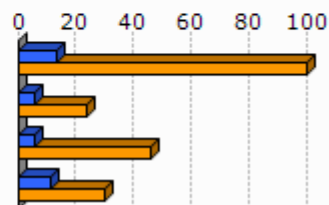

Unit.: %
INSEE, 1999/2009

	Tarteko lanbideak aktiboen presentzia (2009)	Tarteko lanbideak aktiboen hazkundera (1999/2009)
1.Jatsu	0,0	-100,0
2.Garazi-Baigorri herri elkargoa	17,2	20,6
3.Barnekaldea	18,2	28,2
4.Iparraldea	25,5	26,2

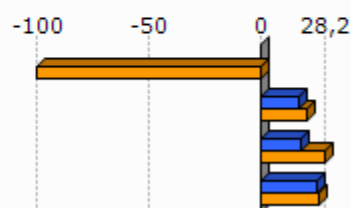

Unit.: %
INSEE, 1999/2009

	Enplegatuak aktiboen presentzia (2009)	Enplegatuak aktiboen hazkundera (1999/2009)
1.Jatsu	20,0	-25,0
2.Garazi-Baigorri herri elkargoa	26,8	6,6
3.Barnekaldea	24,1	-0,7
4.Iparraldea	31,6	1,6

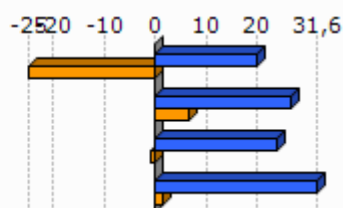

Unit.: %
INSEE, 1999/2009

	Langileak aktiboen presentzia (2009)	Langileak aktiboen hazkundera (1999/2009)
1.Jatsu	20,0	-40,0
2.Garazi-Baigorri herri elkargoa	22,9	-2,9
3.Barnekaldea	27,3	-7,5
4.Iparraldea	20,3	-3,4

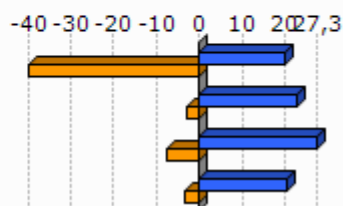

Unit.: %
INSEE, 1999/2009

	Diploma profesionalik gabeko biztanleriaren presentzia (2008)	Teknikalari diploma oinarrikoa duen biztanleriaren presentzia (2008)	Batxilergoa duen biztanleriaren presentzia (2008)	Goi mailako ikasketetako diploma duen biztanleriaren presentzia (2008)
1.Jatsu	26,2	33,8	15,2	24,8
2.Garazi-Baigorri herri elkargoa	40,2	27,9	15,1	16,8
3.Barnekaldea	41,2	28,3	14,2	16,3
4.Iparraldea	32,7	26,7	17,1	23,6

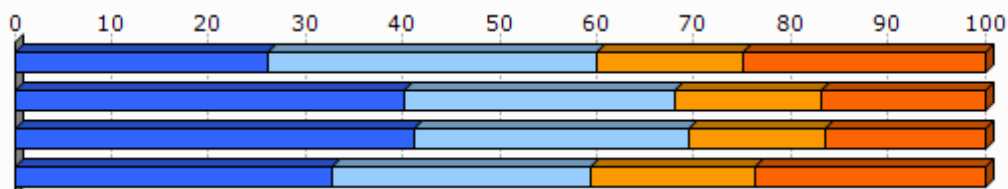

Unit.: %
INSEE, 2008

2.4 Errenta

	1.Jatsu	2.Garazi-Baigorri herri elkargoa
Errenta mediana (kontsumo unitateko), (2010)	16 567	16 037
Errentaren bederatzigarren dezila (kontsumo unitateko), (2010)		30 338
Errentaren lehen dezila (kontsumo unitateko), (2010)		6 793

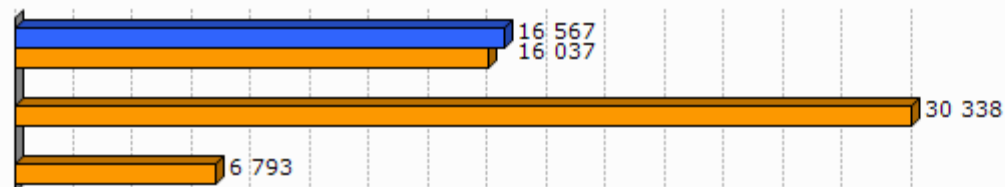

Unit.: €
INSEE, 2010

	Errenta dezilen arteko distantzia (kontsumo unitateko), (2010)
1.Jatsu	
2.Garazi-Baigorri herri elkargoa	4,5

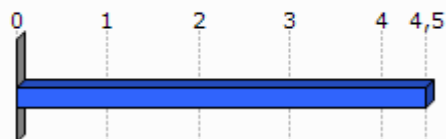

Unit.: Unitate gabekoa
INSEE, 2010

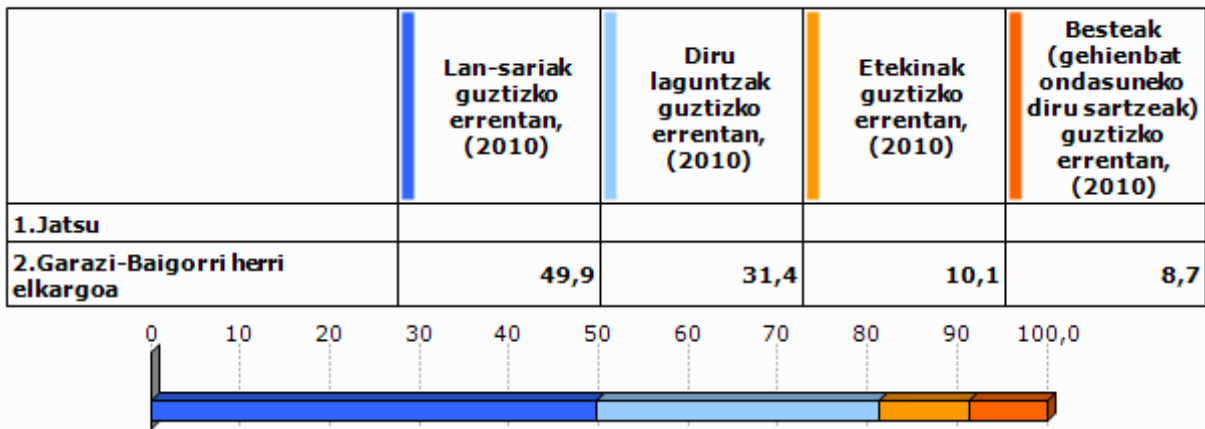

Unit.: %
INSEE, 2010

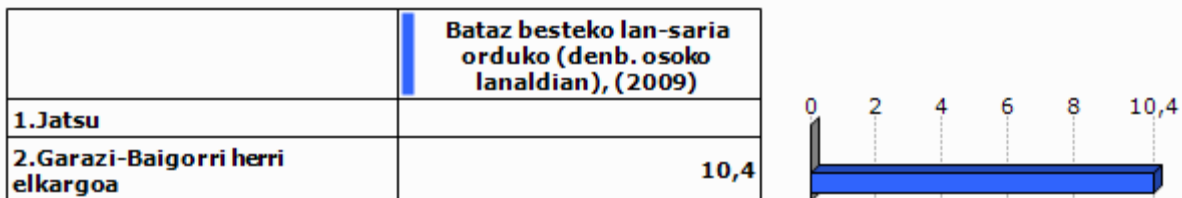

Unit.: €
INSEE, 2009

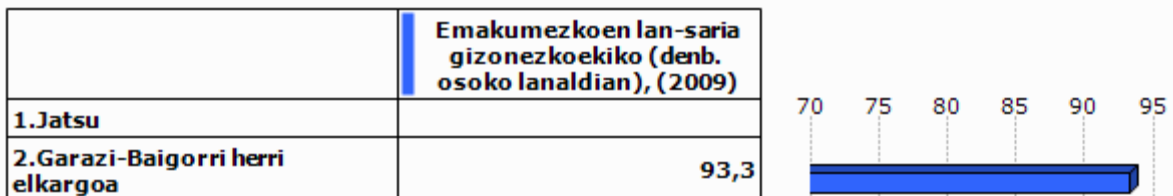

Unit.: %
INSEE, 2009

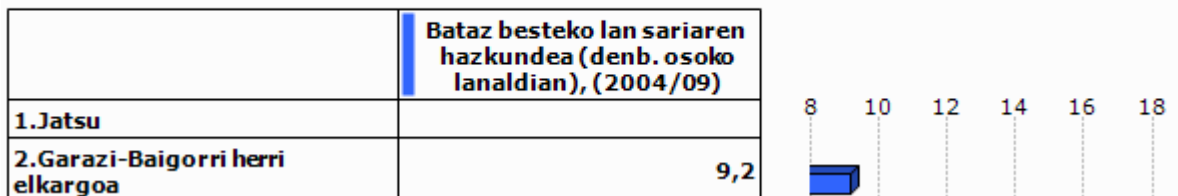

Unit.: %
INSEE, 2004/2009

2.5 Arrisku ekonomikoaren menpeko giza talde nagusiak

Gazteak

	Gazteen iraute tasa, (1999/2009)	Emakumezko gazteen iraute tasa, (1999/2009)
1.Jatsu	16,7	16,7
2.Garazi-Baigorri herri elkargoa	-10,5	-12,8
3.Barnekaldea	-16,9	-19,8
4.Iparraldea	-4,8	-3,8
5.Euskal Herria	15,3	15,5

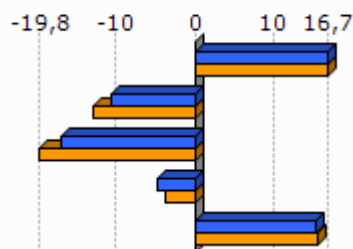

Unit.: %
INSEE eta INE. Ekoizpen propioa., 1999/2009

	Gazte langabetuak (<25 urte) langabetu guztiekiko (2011)	Gazte langabetuen hazkundera (<25 urte) (2007/11)
1.Jatsu	0,0	
2.Garazi-Baigorri herri elkargoa	6,3	58,3
3.Barnekaldea	6,2	34,1
4.Iparraldea	14,6	45,2
5.Euskal Herria	9,0	102,5

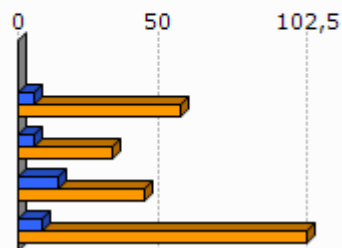

Unit.: %
Pôle emploi eta Espainiako Enplegu eta Gizarte Segurantza Ministerioa, 2007/2011

	1.Jatsu	2.Garazi-Baigorri herri elkargoa
Emakumezko gazteen (18-25) batz besteko lan-saria orduko (denb. osoko lanaldian), (2009)		8,3
Gizonezko gazteen (18-25) batz besteko lan-saria orduko (denb. osoko lanaldian), (2009)		8,5

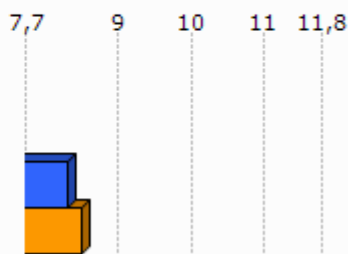

Unit.: €
INSEE, 2009

Adinekoak

	1.Jatsu	2.Garazi-Baigorri herri elkargoa	3.Barnekaldea	4.Iparraldea
65 urtetik gorako biztanleak etxean bakarrik, (2009)	12	661	2 422	19 864
75 urtetik gorako biztanleak etxean bakarrik, (2009)	8	369	1 524	12 683

Unit.: Kopuru gordina
INSEE, 2009

	Adineko biztanleen bakartasun maila (>65 urte), (2009)	Zaharren menpekotasun indizea, (2009)
1.Jatsu	36,4	28,2
2.Garazi-Baigorri herri elkargoa	22,8	39,5
3.Barnekaldea	24,6	39,4
4.Iparraldea	31,4	35,1
5.Euskal Herria		29,7

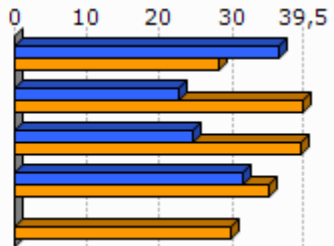

Unit.: %
INSEE eta INE, 2009

Guraso bakarreko familiak

	1.Jatsu	2.Garazi-Baigorri herri elkargoa	3.Barnekaldea	4.Iparraldea
Guraso bakarreko (<65 urte) familia nuklearrak, (2009)	8	273	856	9 983

Unit.: Kopuru gordina
INSEE, 2009

	Guraso bakarreko (<65 urte) familia nuklearren proportzioa, (2009)	Guraso bakarreko (<65 urte) familia nuklearren emakumezkotasuna, (2009)
1.Jatsu	14,3	100,0
2.Garazi-Baigorri herri elkargoa	8,2	78,0
3.Barnekaldea	7,4	77,0
4.Iparraldea	12,5	83,0

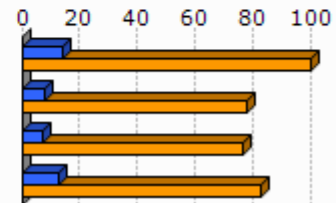

Unit.: %
INSEE, 2009

	1.Jatsu	2.Garazi-Baigorri herri elkargoa	3.Barnekaldea	4.Iparraldea
Guraso bakarreko haur kopurua (0-24 urte bitartean), (2009)	4	313	931	11 658

Unit.: Kopuru gordina
INSEE, 2009

	Guraso bakarreko haur kopuruaren proportzioa (0-24 urte bitartean), (2009)
1.Jatsu	16,7
2.Garazi-Baigorri herri elkargoa	12,1
3.Barnekaldea	11,1
4.Iparraldea	19,8

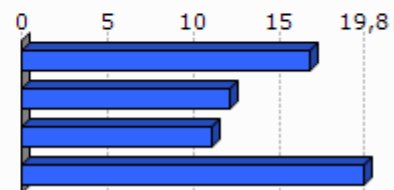

Unit.: %
INSEE, 2009

3. Jarduera ekonomikoa

3.1 Ehun ekonomikoa

	1.Jatsu	2.Garazi-Baigorri herri elkargoa	3.Barnekaldea	4.Iparaldea	5.Euskal Herria
Establezimendu kopurua (2013-01)	20	1 179	3 839	22 899	243 998

Unit.: Kopuru gordina
SIRENE, DIRAE eta CAMERDATA, 2013-01

	Lehen sektoreko establezimenduen proportzioa (2013-01)	Industria sektoreko establezimenduen proportzioa (2013-01)	Eraikuntza sektoreko establezimenduen proportzioa (2013-01)	Zerbitzuen sektoreko establezimenduen proportzioa (2013-01)
1.Jatsu	35,0	15,0	15,0	35,0
2.Garazi-Baigorri herri elkargoa	20,7	9,5	6,8	63,0
3.Barnekaldea	24,5	10,7	7,3	57,5
4.Iparaldea	6,3	6,1	8,0	79,6
5.Euskal Herria	3,3	8,3	13,9	74,5

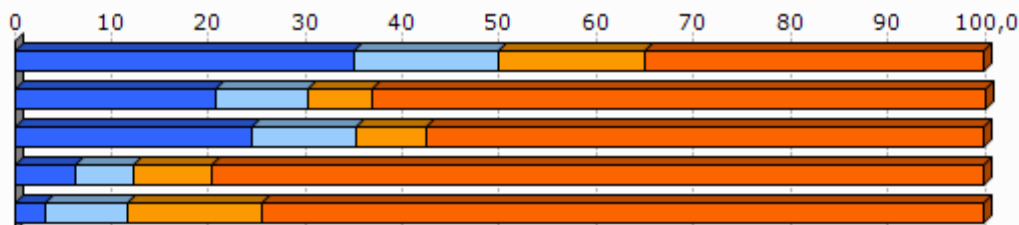

Unit.: %
SIRENE, DIRAE eta CAMERDATA, 2013-01

	Establezimenduen bertakotutze tasa (2013-01)
1.Jatsu	100,0
2.Garazi-Baigorri herri elkargoa	96,4
3.Barnekaldea	96,3
4.Iparaldea	89,8
5.Euskal Herria	90,6

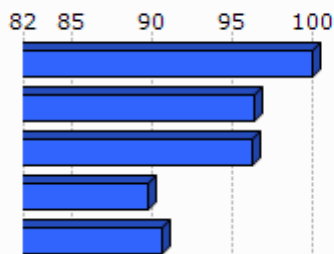

Unit.: %
SIRENE, DIRAE eta CAMERDATA. Ekoizpen propioa., 2013-01

	Jarduera industrialeko teknologia maila handia (2013-01)	Jarduera industrialeko teknologia maila ertain-handia (2013-01)	Jarduera industrialeko teknologia maila ertain-txikia (2013-01)	Jarduera industrialeko teknologia maila txikia (2013-01)
1.Jatsu	1,3			
2.Garazi-Baigorri herri elkargoa	0,0	1,8	12,5	85,7
3.Barnekaldea	1,0	2,5	22,7	73,9
4.Iparraldea	1,8	10,2	24,8	63,2
5.Euskal Herria	1,8	15,6	44,0	38,6

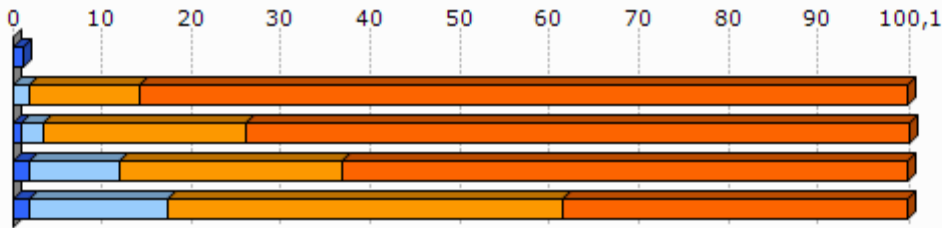

Unit.: %
SIRENE, DIRAE eta CAMERDATA, 2013-01

3.2 Giza lan eskua

	Biztanleria aktiboaren egituraren indizea (2009)	Hurrengo hamarkadan erretiroa hartu behar duen langilegoa (2009)
1.Jatsu	13,7	28,7
2.Garazi-Baigorri herri elkargoa	31,6	36,2
3.Barnekaldea	31,3	36,2
4.Iparraldea	32,0	33,5
5.Euskal Herria		13,3

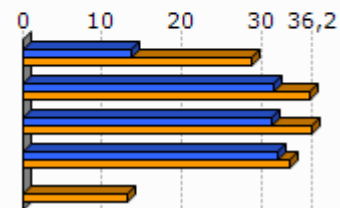

Unit.: %
INSEE eta INE, 2009

	Udalerrian bizi diren landunak, udalerriko lanpostuekiko (2009)	Udalerrian bizi eta lan egiten duten landunak, udalerriko landunekiko (2009)
1.Jatsu	-52,6	42,1
2.Garazi-Baigorri herri elkargoa	-12,6	42,6
3.Barnekaldea	-9,4	40,3
4.Iparraldea	0,3	37,0

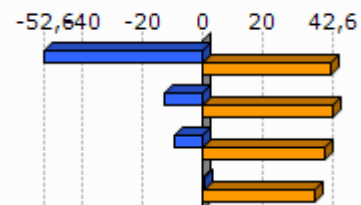

Unit.: %
INSEE, 2009

	Tokiko ekonomiara bideratutako enplegua (2009)	Tokiko ekonomiara bideratutako enpleguaren hazkundera (1999/2009)
1.Jatsu	54,0	15,6
2.Garazi-Baigorri herri elkargoa	59,7	-2,1
3.Barnekaldea	54,9	-4,4
4.Iparraldea	70,2	-2,1

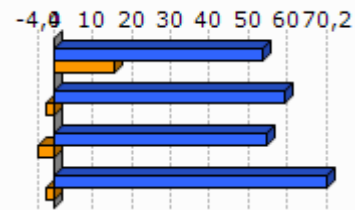

Unit.: %
INSEE, 1999/2009

	Ekintzailetasun ekonomikoaren tasa (2013-01)
1.Jatsu	95,0
2.Garazi-Baigorri herri elkargoa	88,1
3.Barnekaldea	89,0
4.Iparraldea	84,0
5.Euskal Herria	84,0

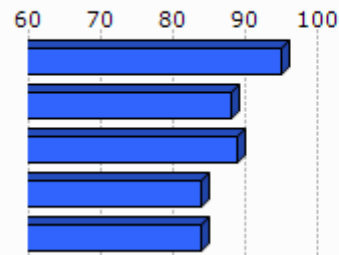

Unit.: %
SIRENE, DIRAE eta CAMERDATA, 2013-01

	Autonomoen tasa (2013-01)
1.Jatsu	26,8
2.Garazi-Baigorri herri elkargoa	31,6
3.Barnekaldea	27,9
4.Iparraldea	17,7
5.Euskal Herria	19,0

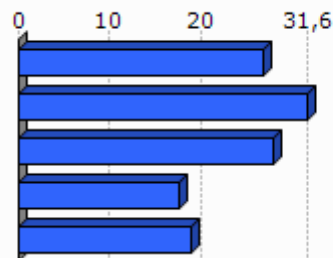

Unit.: %
SIRENE eta Espainiako Enplegu eta Gizarte Segurantzza Ministerioa. Ekoizpen propioa., 2013-01

3.3 Laborantza

	Ustiategi kopurua (2010)	Ustiategiaren hazkundera (2000/10)
1.Jatsu	16	-6
2.Garazi-Baigorri herri elkargoa	875	-157
3.Barnekaldea	2 863	-445
4.Iparraldea	4 453	-1 415
5.Euskal Herria	37 090	-34 609

Unit.: Kopuru gordina
Frantziako Laborantza, Nekazaritzako Elikagaien eta Basoen Ministerioa eta INE, 2000/10

	Ustiatgien hazkundea (2000/10), (Unit.: %)	Bataz besteko produkzio gordina ustiategiko (2010)
1.Jatsu	-27,3	58,7
2.Garazi-Baigorri herri elkargoa	-15,2	52,3
3.Barnekaldea	-13,5	51,8
4.Iparraldea	-25,6	49,7
5.Euskal Herria	-48,3	

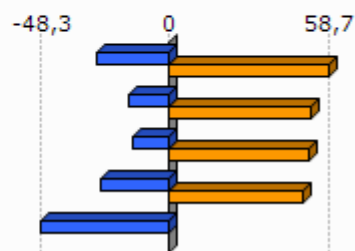

Unit.: K€

Frantziako Laborantza, Nekazaritzako Elikagaien eta Basoen Ministerioa eta INE, 2000/10

Frantziako Laborantza, Nekazaritzako Elikagaien eta Basoen Ministerioa, 2010

	Ustiatgien bataz besteko NAE azalera (2010)	NAE azalaren hazkundea (2000/10)
1.Jatsu	35,9	-12,7
2.Garazi-Baigorri herri elkargoa	26,6	-6,1
3.Barnekaldea	31,4	-6,9
4.Iparraldea	28,1	-9,6
5.Euskal Herria	23,5	-13,7

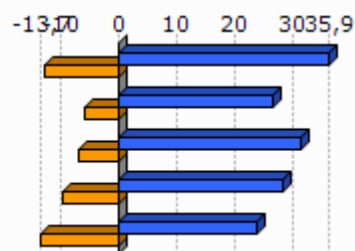

Unit.: Unit.: Ha/ustiategiko; %

Frantziako Laborantza, Nekazaritzako Elikagaien eta Basoen Ministerioa eta INE, 2000/10

	Oinordegabeko 50 urtetik gorako ustiategi-buruak (2010)
1.Jatsu	18,8
2.Garazi-Baigorri herri elkargoa	23,5
3.Barnekaldea	23,4
4.Iparraldea	27,9

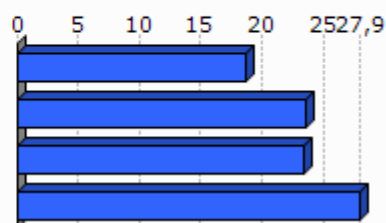

Unit.: %

Frantziako Laborantza, Nekazaritzako Elikagaien eta Basoen Ministerioa, 2010

4. Lurralde antolamendua eta hirigintza

4.1 Lurralde antolamendua

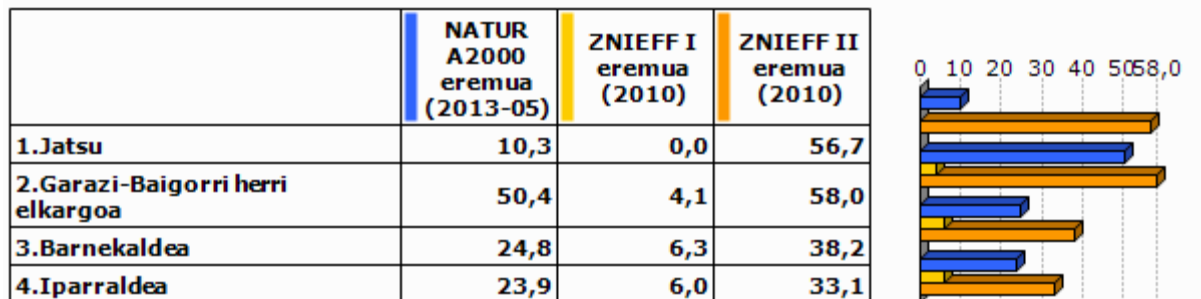

Unit.: %

Frantziako Ekologia, Garapen Iraunkorra eta Energiaren Ministerioa , 2013/05 eta 2010

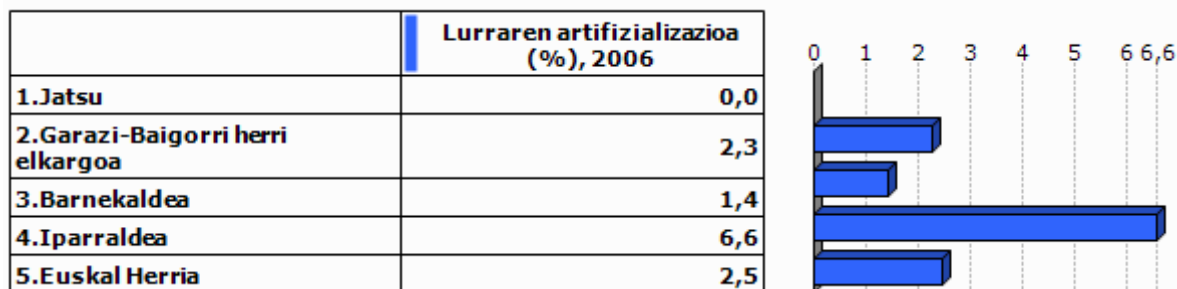

Unit.: %

Corine Land Cover, 2006

	1.Jatsu
Lur artifizializazioaren hazkundera (1990/2000)	
Lur artifizializazioaren hazkundera (2000/06)	

Unit.: %

Corine Land Cover, 1990/2000 eta 2000/2006

	PLHaren presentzia (2011)	Hirigintza arautzeko planen presentzia (2011)	Lurralde Koherentziarako Planen presentzia (SCOT) (2013)
1.Jatsu	EZ	CarteCom (Egiten ari)	EZ

Unit.: Bai/Ez; presentzia eta tipologia; Bai/Ez

DATAR, 2011

DGALN, 2013

	2.Garazi-Baigorri herri elkargoa	3.Barnekaldea	4.Iparaldea
Hirigintza dokumenturik gabeko herriak (%), (2011)	43,3	47,8	35,2
Lurralde Koherentziarako Plana duten herriak (%), (2013)	0,0	7,1	33,3
PLHa duten herriak (%), (2011)	0,0	0,9	6,3

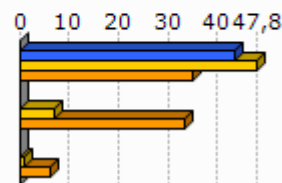

Unit.: %
 DATAR, 2011
 DGALN, 2013

4.2 Hirigintza

	Baimendutako etxebizitza eraikuntzen batz besteko kopurua urtero (2002/07)	Baimendutako etxebizitza eraikuntzen batz besteko kopurua urtero (2008/12)
1.Jatsu	8	1
2.Garazi-Baigorri herri elkargoa	233	249
3.Barnekaldea	497	619
4.Iparaldea	3 223	3 071
5.Euskal Herria	33 607	19 397

Unit.: Kopuru gordina
 Frantziako Ekologia, Garapen Iraunkorra eta Energiaren Ministerioa eta Espainiako Sustapen Ministerioa, 2002/07 eta 2008/2012

	Baimendutako etxebizitza eraikuntzen batz besteko azalera urtero (2002/07)	Baimendutako etxebizitza eraikuntzen batz besteko azalera urtero (2008/12)
1.Jatsu	515	48
2.Garazi-Baigorri herri elkargoa	24 914	23 165
3.Barnekaldea	60 953	62 185
4.Iparaldea	310 544	275 668
5.Euskal Herria	2 974 544	1 829 868

Unit.: m2
 Frantziako Ekologia, Garapen Iraunkorra eta Energiaren Ministerioa eta Espainiako Sustapen Ministerioa, 2002/07 eta 2008/2012

5. Etxebizitza

	Etxebizitza parkearen hazkundera (1999/2009)	Bigarren etxebizitzaren hazkundera (1999/2009)
1. Jatsu	33,3	157,1
2. Garazi-Baigorri herri elkargoa	19,9	72,0
3. Barnekaldea	14,8	32,7
4. Iparraldea	19,0	34,3
5. Euskal Herria	15,7	1,4

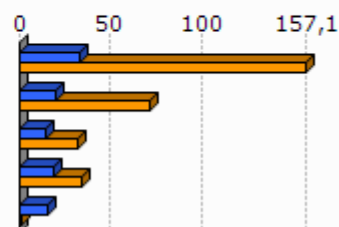

Unit.: %
INSEE eta INE, 1999/2009

	Bigarren etxebizitzaren presentzia (2009)	Etxebizitza hutsen presentzia (2009)
1. Jatsu	18,8	7,3
2. Garazi-Baigorri herri elkargoa	20,4	6,7
3. Barnekaldea	13,8	7,2
4. Iparraldea	20,8	4,3
5. Euskal Herria	7,2	8,3

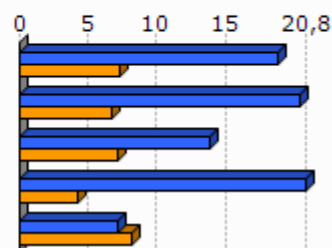

Unit.: %
INSEE eta INE, 2009

	Etxebizitzaren batz besteko prezioa (2013)
1. Jatsu	1 775
2. Garazi-Baigorri herri elkargoa	1 798
3. Barnekaldea	1 704
4. Iparraldea	2 024
5. Euskal Herria	2 565

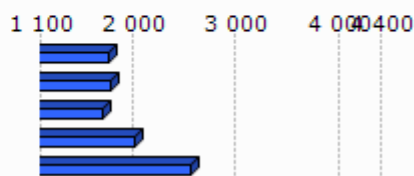

Unit.: €/m²
Ekoizpen propioa, 2013
* Euskal Herria: Zazpi hiriburu eta 25.000 biztanletik gorako udalerrien batz bestekoa.

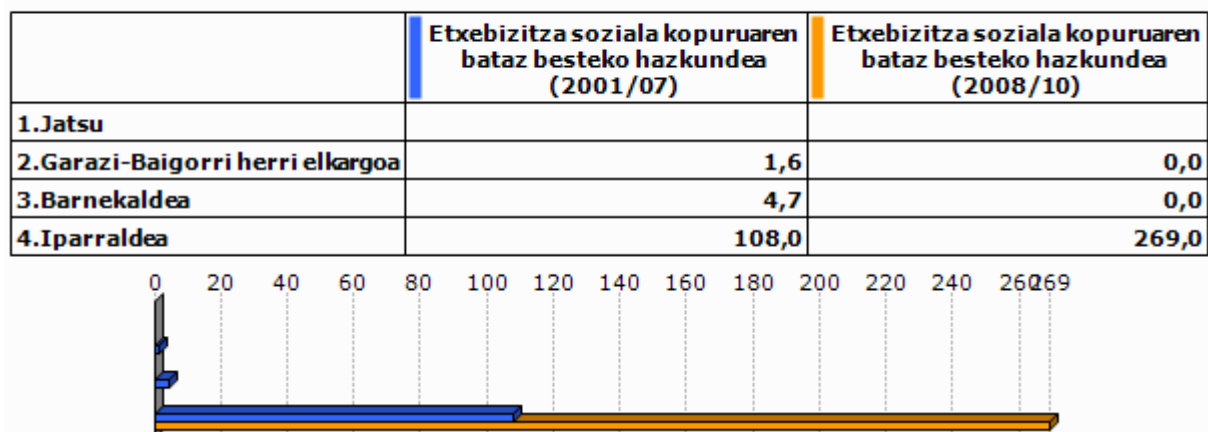

Unit.: %

Lurralde berdintasuna eta etxebizitzaren ministerioa, 2009
Akitaniako DREAL eta INSEE. Ekoizpen propioa., 2009Unit.: urteko batz besteko kopurua
DREAL Aquitaine, 2001/07 eta 2008/2010

6. Azpiegitura eta zerbitzuen irisgarritasuna

	Garraio publikoaren lotura kopurua (2013)
1. Jatsu	1,0
2. Garazi-Baigorri herri elkargoa	0,4
3. Barnekaldea	0,4
4. Iparaldea	0,7

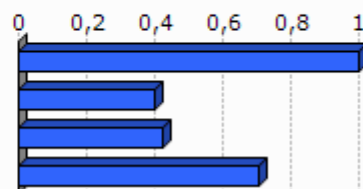

Unit.: Kopuru gordina
Ekoizpen propioa, 2013

	1. Jatsu	2. Garazi-Baigorri herri elkargoa	3. Barnekaldea	4. Iparaldea	5. Euskal Herria
Osasun zentro azpiegitura gertuenera errepide bidezko distantzia (2012)	7,0	9,2	10,6	9,2	2,7
Ospital gertuenera errepide bidezko distantzia (2012)	7,0	8,9	9,5	9,4	2,2
Txikizkako merkataritza gertuenera errepide bidezko distantzia (2012)	6,2	2,5	3,2	2,5	1,3
Janarizko txikizkako merkataritza gertuenera errepide bidezko distantzia (2012)	6,2	2,9	3,6	2,9	2,4
Finantza bulego gertuenera errepide bidezko distantzia (2012)	6,2	7,2	8,2	7,3	3,7

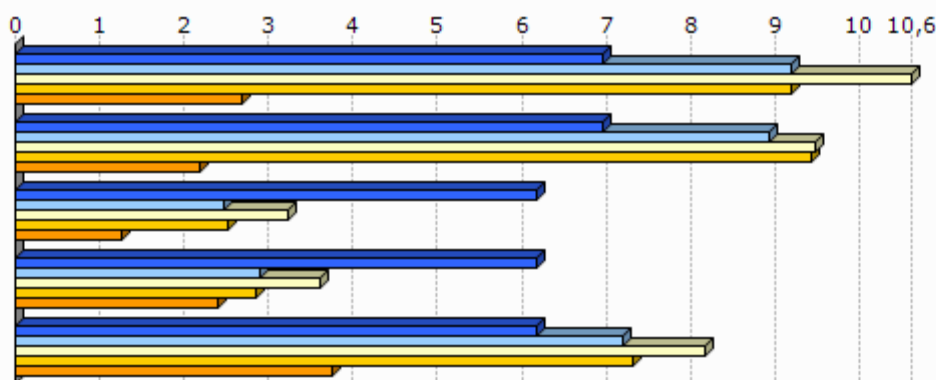

Unit.: Km.

INSEE, Nafarroako Gobernua, EUSTAT, Nafarroako Datu Espazialen Azpiegitura eta Espainiako Sustapen Ministerioa. Ekoizpen propioa., 2012

INSEE, EUSTAT eta Nafarroako Datu Espazialen Azpiegitura. Ekoizpen propioa., 2012

INSEE, EUSTAT, CAMERDATA eta Espainiako Sustapen Ministerioa. Ekoizpen propioa., 2012

INSEE, EUSTAT, CAMERDATA eta Espainiako Sustapen Ministerioa. Ekoizpen propioa., 2012

INSEE, EUSTAT eta CAMERDATA. Ekoizpen propioa., 2012

7.Tokiko fiskalitate zuzena

	Etxebizitzei ezarritako zerga (TH), (2012)	Eraikitako lurri ezarritako zerga (TFB), (2012)	Eraiki gabeko lurri ezarritako zerga (TFNB), (2012)	Enpresei ezarritako zerga (CFE), (2012)
1.Jatsu	20,0	7,0	35,0	19,8
2.Garazi-Baigorri herri elkargoa	17,9	9,0	33,9	22,5
3.Barnekaldea	13,9	8,7	32,4	22,2
4.Iparraldea	14,0	9,3	32,2	22,3
Garazi-Baigorri herri elkargoko fiskalitate zuzena	5,3	2,7	9,8	5,0

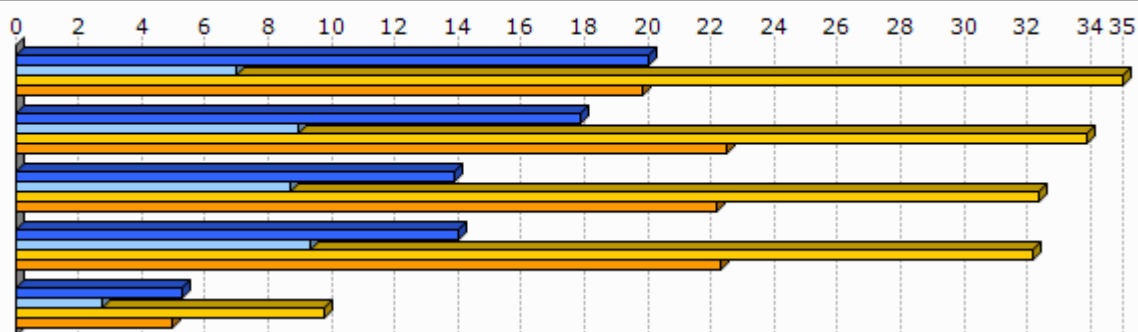

Unit.: %

Kondu publikoen, aurrekontuaren eta estatu erreformaren ministerioa, 2012

	1.Jatsu
Eraiki gabeko lurri ezarritako zergaren urteko batz besteko hazkundera (TFNB) (2008/12)	1,2
Eraikitako lurri ezarritako zergaren urteko batz besteko hazkundera (TFB) (2008/12)	0,0
Etxebizitzei ezarritako zergaren urteko batz besteko hazkundera (TH) (2008/12)	13,4

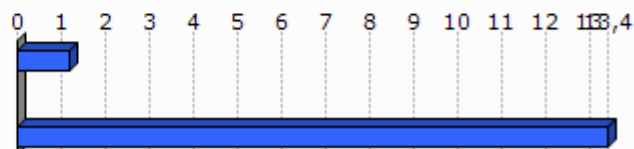

Unit.: %

Kondu publikoen, aurrekontuaren eta estatu erreformaren ministerioa, 2008/12

8. Tokiko nortasuna eta joera politikoa

8.1 Tokiko nortasuna

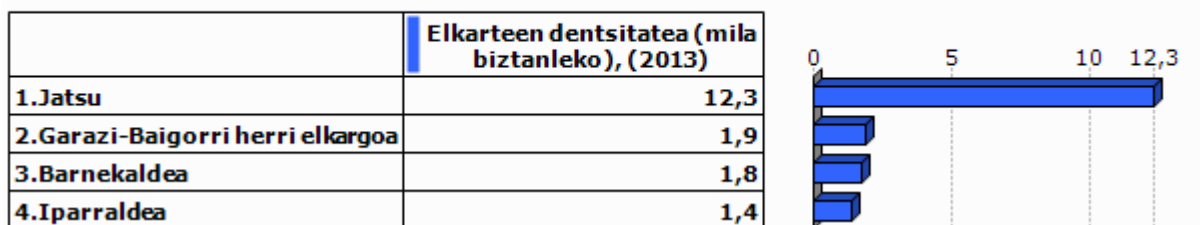

Unit.: ‰
INSEE. Ekoizpen propioa., 2013

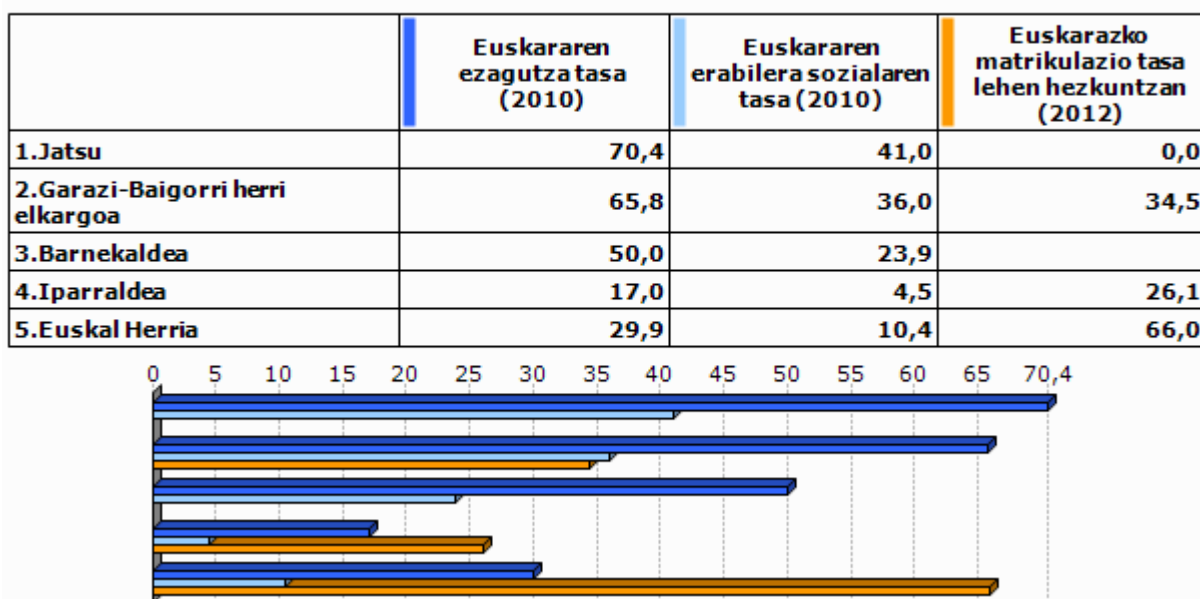

Unit.: %
Euskal Herriko Hizkuntza Adierazle Sistema (EAS), INSEE, EUSTAT, INE eta Nafarroako Estatistika Zerbitzua., 2010
Pirinio Atlantikoetako Hezkuntza Nazionalaren Departamentu Zerbitzua, EUSTAT eta Nafarroako Gobernu., 2012

	1.Jatsu	2.Garazi-Baigorri herri elkargoa	3.Barne kaldea	4.Iparaldea	5.Euskal Herria
Euskarazko Haur Hezkuntza-Lehen Hezkuntza azpiegitura gertuenera errepide bidezko distantzia (2012)	7,0	7,4	14,7	12,2	7,4
Haur Hezkuntza-Lehen Hezkuntza azpiegitura gertuenera errepide bidezko distantzia (2012)	6,2	1,0	1,2	0,9	2,3
Euskarazko bigarren hezkuntzako azpiegitura gertuenera errepide bidezko distantzia (2012)	13,8	18,1	25,3	21,2	19,0
Bigarren hezkuntzako azpiegitura gertuenera errepide bidezko distantzia (2012)	7,0	7,2	7,4	6,9	1,6
Euskaltegi gertuenera errepide bidezko distantzia (2012)	7,0	9,0	10,7	9,4	9,7

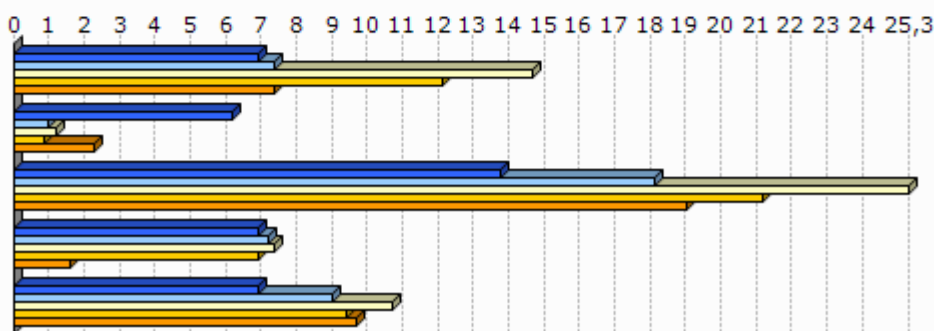

Unit.: Km.

Seaska, INSEE, Nafarroako Gobernua, EUSTAT eta Espainiako Sustapen Ministerioa. Ekoizpen propioa., 2012
 INSEE, Nafarroako Gobernua, EUSTAT, Nafarroako Datu Espazialen Azpiegitura eta Espainiako Sustapen Ministerioa. Ekoizpen propioa., 2012
 INSEE, Nafarroako Gobernua, EUSTAT eta Espainiako Sustapen Ministerioa. Ekoizpen propioa., 2012
 INSEE, EUSTAT eta Nafarroako Datu Espazialen Azpiegitura. Ekoizpen propioa., 2012
 AEK, HABE, IKA eta bilaketa propioa. Ekoizpen propioa., 2012

8.2 Joera politikoa

	2008ko udal hauteskundeetako abstentzio maila
1.Jatsu	18,4
2.Garazi-Baigorri herri elkargoa	15,3
3.Barnekaldea	14,4
4.Iparaldea	30,7

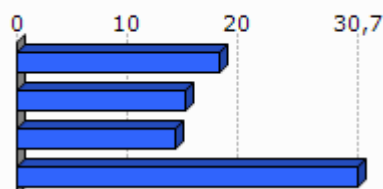

Unit.: %

Frantziako Barne Ministerioa, 2008

	1.Jatsu	2.Garazi-Baigorri herri elkargoa	3.Barnekaldea	4.Iparraldea
Eskualdeko hauteskundeetako abstentzioaren bilakaera (2004/10)	4,2	40,9	39,8	35,1
Legebiltzarreko hauteskundeetako abstentzioaren bilakaera (2007/12)	-11,2	1,7	6,2	6,8
Lehendakaritza hauteskundeetako abstentzioaren bilakaera (2007/12)	10,7	20,8	24,7	31,5
Europar legebiltzarreko hauteskundeetako abstentzioaren bilakaera (2004/09)	17,4	-3,6	-3,4	-0,2

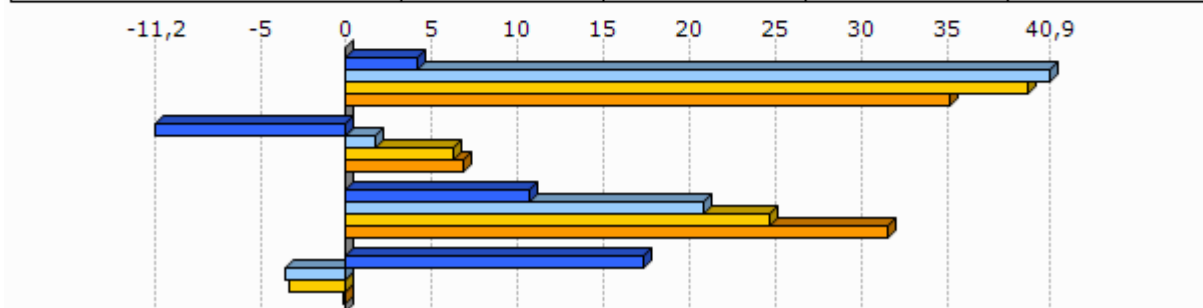

Unit.: %

Frantziako Barne Ministerioa, 2004/12

	Ezker muturreko alderdien hauteskunderen batz besteko presentzia	Ezkerreko alderdien hauteskunderen batz besteko presentzia	Alderdi abertzaleen hauteskunderen batz besteko presentzia	Eskuineko alderdien hauteskunderen batz besteko presentzia	Eskuin muturreko alderdien hauteskunderen batz besteko presentzia
1.Jatsu	3,6	21,2	16,7	46,4	6,7

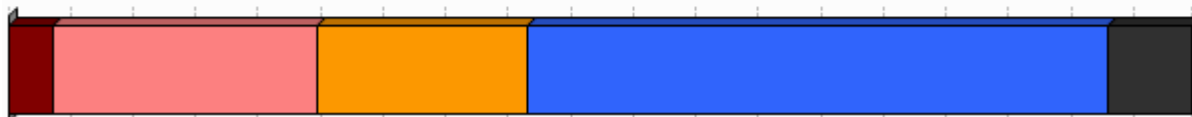

Unit.: %

Frantziako Barne Ministerioa. Ekoizpen propioa., 2008/12

	1.Jatsu
Ezker muturreko alderdien bataz besteko hazkundera	107,2
Ezkerreko alderdien bataz besteko hazkundera	31,2
Alderdi abertzaleen bataz besteko hazkundera	12,9
Eskuineko alderdien bataz besteko hazkundera	-41,9
Eskuin muturreko alderdien bataz besteko hazkundera	

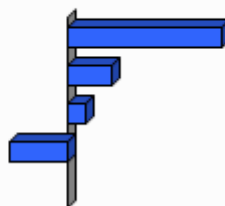

Unit.: %

Frantziako Barne Ministerioa. Ekoizpen propioa., 2001/12

9.0 harrak

GAZTEEN ETA EMAKUMEZKO GAZTEEN IRAUTE TASA

Gazteen iraute tasak eta emakumezko gazteen iraute tasak azken hamarkadako gazte kopuruaren hazkundera neurtzen dute. 1999 urteko 10 eta 19 urte bitarteko (emakumezko) gazteen kopurua 2009 urteko 20 eta 29 urte bitarteko (emakumezko) gazteen kopuruarekin alderatuz ekoizturiko adierazlea da, kasu bietan. Saldo positiboak zein negatiboak (emakumezko) gazteen erakartzea zein ihesa aditzera ematen digute.

LANGABEZIA

Enplegu bulegoetan langabetu gisa (A kategoria, Pôle emploi-ren sailkapenaren arabera) erregistraturiko pertsona kopurua aditzera ematen du.

Enplegua sustatzeko instituzioetan langabetu gisa erregistratzeko bi arrazoi erakusten dira hemen:

- Lan kaleratzeagatik: Arrazoi ezberdinetatik eratorri daitekeen egoera.
- Lan kontratu bukaeragatik: Epe mugatuko kontratu baten amaiera dela medio.

Badira langabetu gisa erregistratua egoteko egoera mota gehiago, hala nola, dimisioak eta lehenengo aldiz lan merkatura gerturatzen direnak, baina ez ditugu txostenean erantsi langabetu kopuru txikiak barnebiltzen baitituzte.

FORMAZIOA

Gizartearen formazioa INSEEren sailkapenean oinarritua dago baina hemen zabalago lantzen da. Ondorioz, 15 urtetik gorako jendetzak lortutako maila altueneko diploma aztertzen da hurrengo taulan ageri den baliokidetzen arabera:

GAINDEGIAko nomenklatura	INSEE ko nomenklatura
Diploma profesionalik gabeko biztanleria (% 15+ urte)	Pas de scolarité Aucun diplôme mais scolarité jusqu'en école primaire ou au collège Aucun diplôme mais scolarité au-delà du collège
Diploma gorenatzat, teknikalari diploma oinarritzkoa duen biztanleria (% 15+ urte)	Certificat c'études primaires BEPC, brevet élémentaire, brevet des collèges Certificat c'aptitudes professionnelles, brevet de compagnon Brevet d'études professionnelles
Diploma gorenatza, batxilergoa duen biztanleria (% 15+ urte)	Baccalauréat général, brevet supérieur Bac technologique ou professionnel, brevet professionnel ou de technicien, BEC, BEI, BEH, capacité en droit
Diploma gorenatza, goi mailako ikasketetako diploma duen biztanleria (% 15+ urte)	Diplôme universitaire de 1er cycle, BTS, DUT, diplôme des professions sociales ou de santé, d'infirmière(ier) Diplôme universitaire de 2ème ou 3ème cycle (y compris médecine, pharmacie, dentaire), diplôme d'ingénieur, d'une grande école, doctorat, etc.

ERRENTA

INSEEk udalerrri mailan errentaren datuak udalerrri handientzat soilik argitaratzen ditu sekretu estatistikoa dela medio. Hori dela eta, maiz ez dago udalerrri mailako daturik tauletan.

Kontsumo Unitatea (KU)

Errentaren inguruko datuak *Kontsumo Unitatearen* (Unité de Consommation–UC) arabera ageri dira.

Kontsumo Unitatea Ekonomi Lankidetzaren eta Garapenerako Erakundeak (ELGE) definitutako koefiziente batzuen arabera etxalde bakoitzean diren pertsonen kontsumoaren ponderazioz sortutako unitatea da. Koefiziente horiek honakoak dira:

- 1: etxaldeko lehen helduarentzat
- 0.5: hamalau urtetik gorako beste pertsonentzat
- 0.3: hamalau urtetik beherako haurrentzat

Errentaren datuak *Kontsumo Unitatean* arabera ematearen helburua etxaldeen arteko konposizio desorekak neutralizatzea da.

Mediana, dezilak eta errenta dezilen arteko distantzia

Errenta mediana eta errentaren lehen eta bederatzigarren dezila ageri da tauletan. Medianak errentaren arabera tamaina bereko bi multzotan banatzen du populazioa eta dezilek hamar zatitan banatzen dute. Lehen errenta dezilak errenta apalenak aditzera ematen ditu. Errenta dezilen arteko distantziak errenta banaketa desorekatuaren maila neurtzen du.

Errentaren jatorria

Errentaren jatorri posibleak lau dira:

- Lan sariak
- Diru laguntzak: erretiroen diru sartzak, pentsioak...
- Etekinak: horiek dira profesio liberalen diru sartzak
- Besteak (gehienbat ondasuneko diru sartzak): ondasunei esker egindako diru sartzak

ADINEKOAK

- Adinekoen bakartasun maila

Etxean bakarrik bizi den 65 urtetik gorako biztanleria kopurua aditzera ematen du, adin horretako ehun biztanleko.

- Zaharren menpekotasun indizea

65 urtetik gorako biztanleria kopurua aditzera ematen du, hauetaz arduratzeko adinean (15 eta 64 urte bitartean) dagoen ehun biztanleko.

GURASO BAKARREKO FAMILIAK

Familiaren definizioa

- Familia bat: Gutxienez etxalde batean bi pertsonen osatutako nukleo bat da. Honakoak dira aukerak:
 - bikote bat (eta bere haurrak baldin badira)
 - heldu bakar bat bere haurr(ar)ekin
- Familia baten seme/alabak: Pertsona bat familia baten seme edo alaba gisa aintzat hartzeko bikotekide gabe eta etxaldean haur propiorik gabe (baldin baditu) bizi behar da.

Guraso bakarreko familiak

Soilik 65 urte arteko guraso bakarreko familia monoparentalak aintzat hartu ditugu haurren zaintza eta erantzukizunerako zailtasunak izan ditzaketen familia unitateak kuantifikatzeko asmoz. Horrela, guraso bakarreko familietan non zaintza eta erantzukizunak kontrako norabidean izan daitezkeen alboratu ditugu.

JARDUERA EKONOMIKOA

Establezimenduen bertakotze tasa

Establezimenduen bertakotze tasak udalerriko establezimendu guztien artean egoitza nagusia Euskal Herrian dutenen ehunekoa aditzera ematen du.

Tokiko ekonomiara bideratutako enplegua

Ondasun eta zerbitzuen ekoizpenerako maila lokalean aurrera eramaten diren jarduerak dira eta hauen helburua tokiko biztanleen beharrak asetzean datza, izan bertakoa nahiz turista. Guztizko enpleguan tokiko ekonomiara bideratutako enpleguaren ehunekoa adierazten da.

Ekintzailetasun ekonomikoaren tasa

Ekintzailetasun ekonomikoaren tasak udalerriko establezimendu guztien artean egoitza nagusia udalerrian bertan dutenen ehunekoa aditzera ematen du

Biztanleria aktiboaren egituraren indizea

Biztanleria aktiboaren egituraren indizeak 15 eta 39 urte bitarteko ehun biztanle aktiboko 40 eta 64 urte bitarteko biztanle aktibo kopurua esaten digu. Biztanleria aktiboaren egituraren zahartze maila neurtzeko adierazlea da.

TOKIKO FISKALITATE ZUZENA**CFE**

Enpresei doakien zerga *Cotisation Foncière des Entreprises (CFE)* delakoa 2010 urtean ezarritako zerga da.

Herri elkargoen tokiko fiskalitate zuzena

Herri elkargoentzat, bi informazio ezarriak izan dira:

- Lehena, herri elkargoko lurraldean diren udalerrien zergaren bataz bestekoa, herriko etxeak finkatzen duen tasa herri elkargoko testuinguruan ikusteko.
- Bestea, herri elkargoak berak ezartzen duen zerga, informazio gehigarri bezala jarria ageri dena.

HAUTESKUNDEAK**Aintzat harturiko hauteskundeak**

Udalerrri mailako joera politikoaren azterketarako hauteskunde ezberdinetan lehen itzuliko emaitzak baliatuak izan dira. Horretarako, aniztasun politiko zabala erakusten duten hauteskundeak aintzat hartu dira. Hauteskunde mota bakoitzean izandako bilakaeraren neurketarako hauteskunde mota bakoitzeko azken bi deialdiak kontutan hartu dira.

Hona erabiliak izan diren hauteskundeak:

2001eko Udal hauteskundeen lehen itzulua	2008ko Udal hauteskundeen lehen itzulua
2007ko legebiltzarreko hauteskundeen lehen itzulua	2012ko Legebiltzarreko hauteskundeen lehen itzulua
2004ko Europar legebiltzarreko hauteskundeen lehen itzulua	2009ko Europar legebiltzarreko hauteskundeen lehen itzulua

Udalerrriko hauteskundeen kasuan, soilik 3.500 biztanletik gorako udalerrien emaitzak kontutan izan dira kopuru horren azpitik diren udalerrietan Frantziako hauteskunde sisteman indarrean den "panachage" delakoak ezinezkoa egiten baitu hautagaiak blokeen sailkapenetan txertatzea.

Alderdien sailkapena

Hauteskundeetan aurkezturiko hautagai zein alderdiak bost bloke handietan sailkatu ditugu joera politikoaren izaera zein honen bilakaera modu sintetikoan laburbiltzeko. Hurrengo taulan bost bloke horietan barnebildutako hautagaitzak zehaztuak dira eta ondoan hauteskunde bakoitzean hauentzat Frantziako Barne Ministerioak darabiltzan nomenklatura ageri da. ECO izen generikoa dutenak talde ezberdinetan banatuak izaten ahal dira hautagaiaren iritziz politikoaren arabera.

KODEA		IZENA	UDAL01	UDAL08	LEGISL07	LEGISL12	EUROP04	EUROP09
Ezker muturra	Ezker antikapitalista / komunista	Liste d'extrême-gauche	LXG	LEXG		EXG	LXG	LEXG
		LCR/FO/NPA			EXG			
		Liste du Parti Communiste			COM		LPC	
		Lutte Ouvrière			EXG			
		Liste du PCF et du Parti de gauche						LCOP
		Parti de Gauche						
Ezkerra	Beste	Eric Pététin				ECO		
	Ekologistak	Liste Europe Ecologie les Verts			VEC	VEC		
		Liste des Verts	LVE				LVE	LVEC
		Patit de la Nation Occitana			ECO			
	Ezker liberala	Liste du Parti socialiste		LSOC	SOC	SOC	LPS	LSOC
	Ezker zentristak	Parti Radical de Gauche						
Ezkerreko besteak	Ezker batua	Liste Union de la Gauche		LUG				
		Liste divers gauche	LDG	LDVG		DVG		
	Liste de Gauche	LGA					LDVG	
Abertzaleak	Abertzaleak	Liste régionaliste (EHBAI, EHA, EAJ-PNB, ...)	LRG	LREG	REG	REG	LRG	LREG
Eskuina	Besteak	Autre liste				AUT		LAUT
		Alliance écologique indépendante				ECO		
		MHAN			ECO			
		Liste Divers	LDV				LDV	
	Zentrista kontserbadorea	Liste Chasse-Pêche-Nature et Traditions			CPNT		LCP	
	Eskuineko zentristak	Liste centre-MoDem		LCMD	UDFD			LCMD
		Liste le centre pour la france				CEN		
		Liste UDF					LUDF	
	Eskuineko besteak	Liste divers droite	LDD	LDVD	DIV	DVD	LDD	LDVD
		Liste de droite	LDR					
Zentristak eta eskuin liberala	Parti Radical Valoisien				PRV			
	Liste Majorité-Centristes		LMC					
	Majorité-Nouveau Centre							
Eskuin liberala	Liste de la majorité présidentielle (UMP)		LMAJ	UMP	UMP	LUMF	LMAJ	
Eskuin muturra	Eskuin muturra	Liste du Front national			FN	FN	LFN	LFN
		Liste d'extrême-droite					LXD	LEXD

Hauteskunde emaitzen kalkulua

Bloke bakoitzeko bozka kopurua zenbatua izan da hauteskunde guztietan eta bakoitzaren pisua ehunekotan kalkulatu da (guztizko bozkekiko). Hortik bi operazio egin dira:

- Bloke bakoitzak hauteskunde mota bakoitzeko azken hauteskundeetan izandako bozka ehunekoen batz bestekoa. Hauteskunde horiek honakoak dira: 2008 urteko udal hauteskundeak, 2012 urteko Frantziako Legebiltzarreko hauteskundeak eta 2009 urteko Europar Legebiltzarreko hauteskundeak.

- Bestalde, bloke bakoitzak aurreko hauteskunde mota bakoitzeko izandako presentziaren hazkundera kalkulatu izan da. Azkenik, hazkunde horien bataz bestekoa kalkulatu izan da.

10.E

ranskina: Adierazle zerrenda

Biztanleria osoa (p. munic.)
Biztanleriaren hazkundera (p. munic.) 2006/09
Biztanleriaren hazkundera (p. munic.) 1999/2009
Amatasun indizea
Bizitza proiektuak garatzeko adinekoren iraute eta erakargarritasun tasa
Friz indizea
Zahartze indizea
Emakumezkotasun indizea (15-64)
Jarduera tasa
Emakumezkoen jarduera tasa
Biztanleria aktiboaren hazkundera (1999/2009)
Langabetu kopurua
Langabetuen hazkundera (2007/11)
Emakumezko langabetuak, langabetu guztiekiko
50 eta + urteko langabetuak, langabetu guztiekiko
50 eta + urteko langabetuen hazkundera (2007/11)
Lan-kaleraketagatik langabezia egoeran
Kontratu amaieragatik langabezia egoeran
Laborari aktiboaren presentzia
Laborari aktiboaren hazkundera (1999/2009)
Enpresa buru, artisau eta merkatari aktiboaren presentzia
Enpresa buru, artisau eta merkatari aktiboaren hazkundera (1999/2009)
Kudeatzaile eta lanbide intelektuak aktiboaren presentzia
Kudeatzaile eta lanbide intelektuak aktiboaren hazkundera (1999/2009)
Tarteko lanbideak aktiboaren presentzia
Tarteko lanbideak aktiboaren hazkundera (1999/2009)
Enpleguak aktiboaren presentzia
Enpleguak aktiboaren hazkundera (1999/2009)
Langileak aktiboaren presentzia
Langileak aktiboaren hazkundera (1999/2009)
Diploma profesionalik gabeko biztanleriaren presentzia
Teknikalari diploma oinarrikoa duen biztanleriaren presentzia
Batxilergoa duen biztanleriaren presentzia
Goi mailako ikasketetako diploma duen biztanleriaren presentzia
Errenta mediana (kontsumo unitateko)
Errentaren lehen dezila (kontsumo unitateko)
Errentaren bederatzigarren dezila (kontsumo unitateko)
Errenta dezilen arteko distantzia (kontsumo unitateko)
Lan-sariak guztizko errentan
Diru laguntzak guztizko errentan
Etekinak guztizko errentan
Besteak (gehienbat ondasuneko diru sartzak) guztizko errentan
Bataz besteko lan-saria orduko (denb. osoko lanaldian)
Emakumezkoen lan-saria gizonezkoekiko (denb. osoko lanaldian)
Bataz besteko lan sariaren hazkundera (denb. osoko lanaldian)
Gazteen iraute tasa
Emakumezko gazteen iraute tasa
Gazte langabetuak (<25 urte) langabetu guztiekiko
Gazte langabetuen hazkundera (<25 urte)
Gizonezko gazteen (18-25) bataz besteko lan-saria orduko (denb. osoko lanaldian)
Emakumezko gazteen (18-25) bataz besteko lan-saria orduko (denb. osoko lanaldian)

65 urtetik gorako biztanleak etxean bakarrik
75 urtetik gorako biztanleak etxean bakarrik
Adineko biztanleen bakartasun maila (>65 urte)
Zaharren menpekotasun indizea
Guraso bakarreko (<65 urte) familia nuklearrak
Guraso bakarreko (<65 urte) familia nuklearren proportzioa
Guraso bakarreko (<65 urte) familia nuklearren emakumezotasuna
Guraso bakarreko haur kopurua (0-24 urte bitartean)
Guraso bakarreko haur kopuruaren proportzioa (0-24 urte bitartean)
Establezimendu kopurua
Lehen sektoreko establezimenduen proportzioa
Industria sektoreko establezimenduen proportzioa
Eraikuntza sektoreko establezimenduen proportzioa
Zerbitzuen sektoreko establezimenduen proportzioa
Establezimenduen bertakotutze tasa
Jarduera industrialeko teknologia maila handia
Jarduera industrialeko teknologia maila ertain-handia
Jarduera industrialeko teknologia maila ertain-txikia
Jarduera industrialeko teknologia maila txikia
Biztanleria aktiboaren egituraren indizea
Hurrengo hamarkadan erretiroa hartu behar duen langilegoa
Udalerrian bizi diren landunak, udalerriko lanpostuekiko
Udalerrian bizi eta lan egiten duten landunak, udalerriko landunekiko
Tokiko ekonomiara bideratutako enplegua
Tokiko ekonomiara bideratutako enpleguaren hazkundea (1999/2009)
Ekintzailetasun ekonomikoaren tasa
Autonomoen tasa
Ustiategi kopurua
Ustiategien hazkunde gordina (2000/10)
Ustiategien hazkundea (2000/10)
Ustiategien batz besteko NAE azalera
NAE azaleraren hazkundea (2000/10)
Batz besteko produkzio gordina ustiategiko
Oinordegabeko 50 urtetik gorako ustiategi-buruak
NATURA 2000 eremua
ZNIEFF I eremua
ZNIEFF II eremua
Lurraren artifizializazioa
Lur artifizializazioaren hazkundea (2000/06)
Lur artifizializazioaren hazkundea (1990/2000)
PLHaren presentzia
PLHa duten herriak (%)
Hirigintza arautzeko planen presentzia
Hirigintza dokumenturik gabeko herriak (%)
Lurralde Koherentziarako Planen presentzia (SCOT)
Lurralde Koherentziarako Plana duten herriak (%)
Baimendutako etxebizitza eraikuntzen batz besteko kopurua urtero (2002/07)
Baimendutako etxebizitza eraikuntzen batz besteko kopurua urtero (2008/12)
Baimendutako etxebizitza eraikuntzen batz besteko azalera urtero (2002/07)
Baimendutako etxebizitza eraikuntzen batz besteko azalera urtero (2008/12)
Etxebizitza parkearen hazkundea (1999/2009)
Bigarren etxebizitzaren hazkundea (1999/2009)
Bigarren etxebizitzaren presentzia
Etxebizitza hutsen presentzia

Etxebizitzen batz besteko prezioa
Etxebizitza sozialen tasa (datu ofiziala)
Etxebizitza sozialen tasa (guztizko etxebizitza parkearekiko)
Etxebizitza soziala kopuruaren batz besteko hazkundea (2001/07)
Etxebizitza soziala kopuruaren batz besteko hazkundea (2008/10)
Garraio publikoaren lotura kopurua
Osasun zentro azpiegitura gertuenera errepide bidezko distantzia
Ospital gertuenera errepide bidezko distantzia
Txikizkako merkataritza gertuenera errepide bidezko distantzia
Janarizko txikizkako merkataritza gertuenera errepide bidezko distantzia
Finantza bulego gertuenera errepide bidezko distantzia
Etxebizitzei ezarritako zerga (TH)
Etxebizitzei ezarritako zergaren urteko batz besteko hazkundea (TH) (2008/12)
Eraikitako lurrei ezarritako zerga (TFB)
Eraikitako lurrei ezarritako zergaren urteko batz besteko hazkundea (TFB) (2008/12)
Eraiki gabeko lurrei ezarritako zerga (TFNB)
Eraiki gabeko lurrei ezarritako zergaren urteko batz besteko hazkundea (TFNB) (2008/12)
Enpresei ezarritako zerga (CFE)
Elkarteen dentsitatea (mila biztanleko)
Euskararen ezagutza tasa
Euskararen erabilera sozialaren tasa
Euskarazko matrikulazio tasa lehen hezkuntzan
Euskarazko Haur Hezkuntza-Lehen Hezkuntza azpiegitura gertuenera errepide bidezko distantzia
Haur Hezkuntza-Lehen Hezkuntza azpiegitura gertuenera errepide bidezko distantzia
Euskarazko bigarren hezkuntzako azpiegitura gertuenera errepide bidezko distantzia
Bigarren hezkuntzako azpiegitura gertuenera errepide bidezko distantzia
Euskaltegi gertuenera errepide bidezko distantzia
2008ko udal hauteskundeetako abstentzio maila
Eskualdeko hauteskundeetako abstentzioaren bilakaera (2004/10)
Legebiltzarreko hauteskundeetako abstentzioaren bilakaera (2007/12)
Lehendakaritza hauteskundeetako abstentzioaren bilakaera (2007/12)
Europar legebiltzarreko hauteskundeetako abstentzioaren bilakaera (2004/09)
Ezker muturreko alderdien hauteskundeen batz besteko presentzia
Ezkerreko alderdien hauteskundeen batz besteko presentzia
Alderdi abertzaleen hauteskundeen batz besteko presentzia
Eskuineko alderdien hauteskundeen batz besteko presentzia
Eskuin muturreko alderdien hauteskundeen batz besteko presentzia
Ezker muturreko alderdien batz besteko hazkundea
Ezkerreko alderdien batz besteko hazkundea
Alderdi abertzaleen batz besteko hazkundea
Eskuineko alderdien batz besteko hazkundea
Eskuin muturreko alderdien batz besteko hazkundea

11.U

dalerriko oharrak

	1.Jatsu
Langabetuen hazkundera (2007/11)	2007 urtean ez zegoen langabeturik
Emakumezko langabetuak, langabetu guztiekiko	
50 eta + urteko langabetuak, langabetu guztiekiko	
50 eta + urteko langabetuen hazkundera (2007/11)	2007 urtean ez zegoen langabeturik
Lan-kalera tagatik langabezia egoeran	Daturik ez
Kontratu amaieragatik langabezia egoeran	Daturik ez
Laborari aktiboen hazkundera (1999/2009)	
Enpresa buru, artisau eta merkatari aktiboen hazkundera (1999/2009)	1999 urtean ez zegoen mota horretako KSPdun landunik
Kudeatzaile eta lanbide intelektualak aktiboen hazkundera (1999/2009)	
Tarteko lanbideak aktiboen hazkundera (1999/2009)	
Enpleguak aktiboen hazkundera (1999/2009)	
Langileak aktiboen hazkundera (1999/2009)	
Gazteen iraute tasa (10-19 urte)	
Emakumezko gazteen iraute tasa	
Gazte langabetuak (<25 urte) langabetu guztiekiko	
Gazte langabetuen hazkundera (<25 urte)	2007 urtean ez zegoen langabeturik
Guraso bakarreko (<65 urte) familia nuklearren emakumezko tasa	
Jarduera industrialeko teknologia maila handia	Daturik ez
Jarduera industrialeko teknologia maila ertain-handia	Daturik ez
Jarduera industrialeko teknologia maila ertain-txikia	Daturik ez
Jarduera industrialeko teknologia maila txikia	Daturik ez
Ustiategi kopurua	
Oinordegabeko 50 urtetik gorako ustiategi-buruak	
Lur artifizializazioaren hazkundera (2000/06)	2000 urtean ez zegoen artifizializazio esanguratsurik
Lur artifizializazioaren hazkundera (1990/2000)	1990 urtean ez zegoen artifizializazio esanguratsurik
Etxebizitzaren batz besteko prezioa	

12.Herri elkargoko oharrak

	50 eta + urteko langabetuen hazkundera (2007/11)	Gazte langabetuen hazkundera (<25 urte)
2.Garazi-Baigorri herri elkargoa	2007 urtean ez zegoen langabeturik.	

Sustatzailea: GAINDEGIA



Ipar Euskal Herriko udalerriak, aldagai sozio ekonomikoen arabera 2013

Egileak

Txomin Poveda eta Asier Otxoa de Retana

JESTAZE

AURKIBIDEA

1. Demografia
2. Gizarte errealitatea eta bizi baldintzak
3. Jarduera ekonomikoa
4. Lurralde antolamendua eta hirigintza
5. Etxebizitza
6. Azpiegiturak eta zerbitzuen irisgarritasuna
7. Tokiko fiskalitate zuzena
8. Tokiko nortasuna eta joera politikoa
9. Oharrak
10. Eranskinak: Adierazle zerrenda
11. Udalerrri oharrak

1. Demografia

1.1 Biztanleria lurraldean

	1.Jestaze	3.Barnekaldea	4.Iparraldea	5.Euskal Herria
Biztanleria osoa (p. munic.)	66	41 532	289 543	3 127 326

Unit.: Kopuru gordina
INSEE eta INE

	Biztanleriaren hazkundera (p. munic.) 06/09	Biztanleriaren hazkundera (p. munic.) 99/09
1.Jestaze	-2,9	-5,7
3.Barnekaldea	2,0	3,6
4.Iparraldea	6,6	10,2
5.Euskal Herria	4,7	7,1

Unit.: %
INSEE eta INE, 2006/2009 eta 1999/2009

	Amatasun indizea (2009)
1.Jestaze	36,4
3.Barnekaldea	28,9
4.Iparraldea	22,4
5.Euskal Herria	21,9

Unit.: %
INSEE eta INE, 2009

	Bizitza proiektuak garatzeko adinekoen iraute eta erakargarratasun tasa (1999/2009)
1.Jestaze	6,2
3.Barnekaldea	-1,0
4.Iparraldea	8,5
5.Euskal Herria	9,5

Unit.: %
INSEE eta INE. Ekoizpen propioa., 1999/2009

1.2 Biztanleriaren egitura

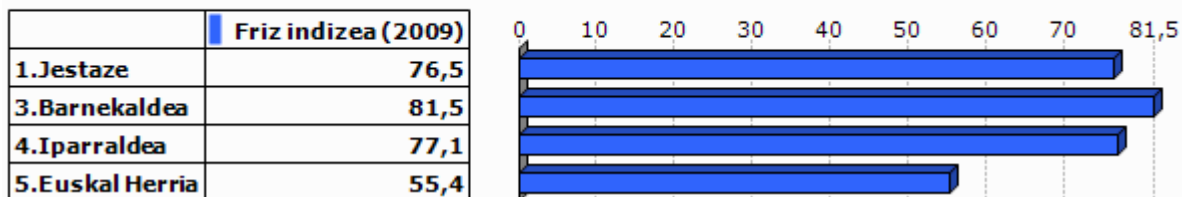

Unit.: %
INSEE eta INE, 2009

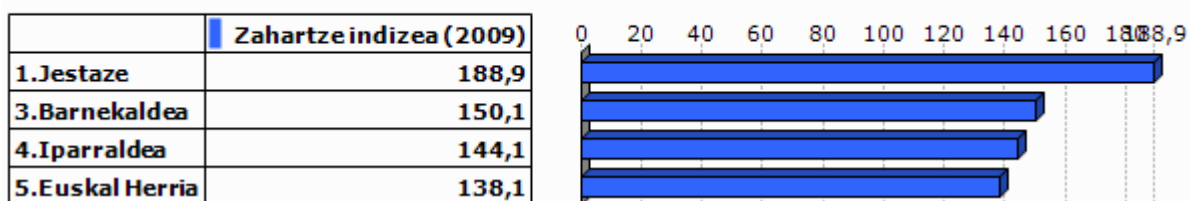

Unit.: %
INSEE eta INE, 2009

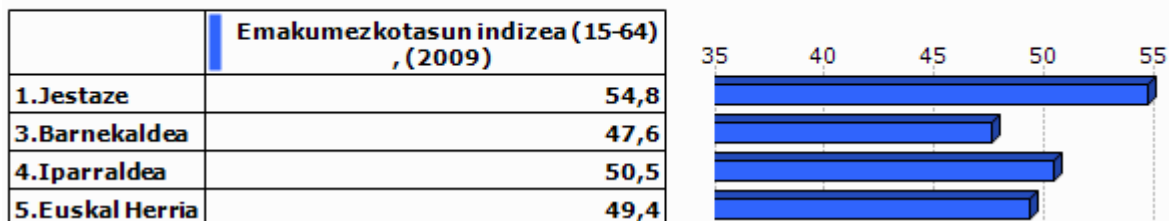

Unit.: %
INSEE eta INE, 2009

2.Gizarte errealitatea eta bizi baldintzak

2.1 Jarduera eta enplegua

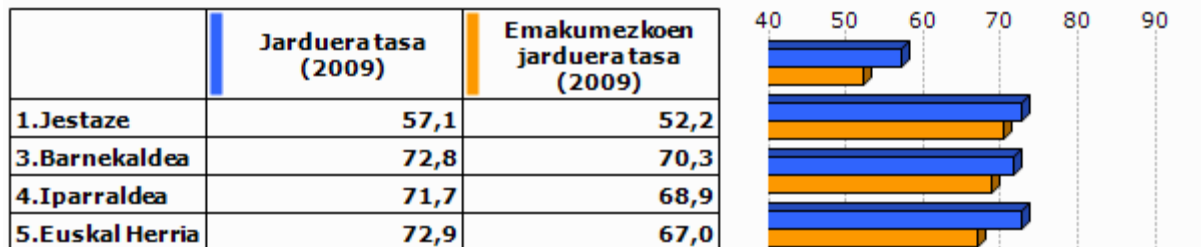

Unit.: %
INSEE eta INE, 2009

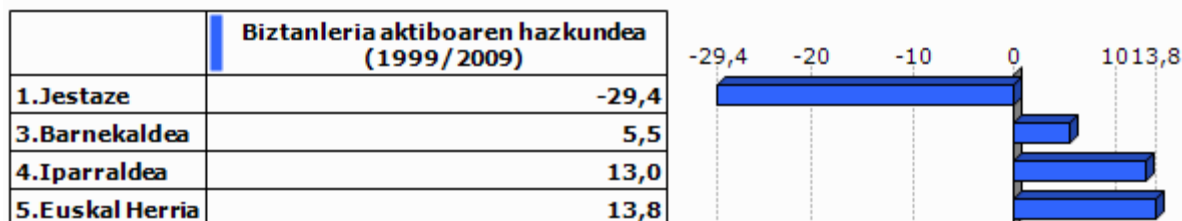

Unit.: %
INSEE eta INE, 1999/2009

2.2 Langabezia

	1.Jestaze	3.Barnekaldea	4.Iparraldea	5.Euskal Herria
Langabetu kopurua (2011)	0	892	12 479	201 708

Unit.: Kopuru gordina
Pôle emploi eta Espainiako Enplegu eta Gizarte Segurantzza Ministerioa, 2011

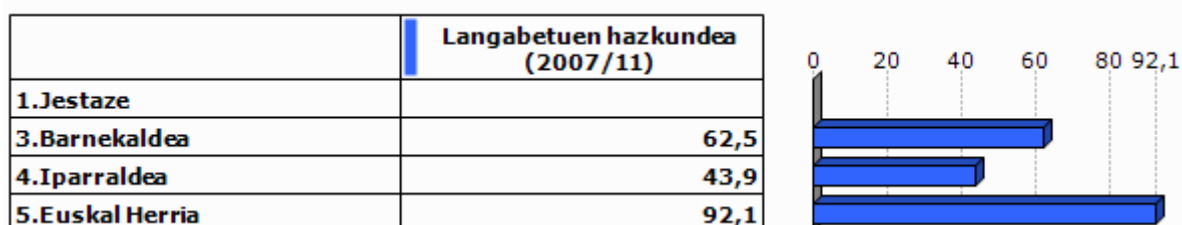

Unit.: %
Pôle emploi eta Espainiako Enplegu eta Gizarte Segurantzza Ministerioa, 2007/2011

	Emakumezko langabetuak, langabetu guztiekiko (2011)
1.Jestaze	
3.Barnekaldea	31,8
4.Iparraldea	48,8
5.Euskal Herria	50,7

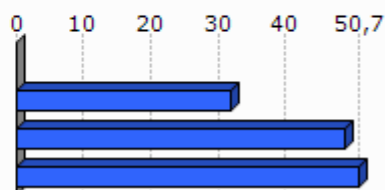

Unit.: %

Pöle emploi eta Espainiako Enplegu eta Gizarte Segurantzza Ministerioa, 2011

	50 eta + urteko langabetuak, langabetu guztiekiko (2011)	50 eta + urteko langabetuen hazkundera (2007/11)
1.Jestaze		
3.Barnekaldea	8,5	100,0
4.Iparraldea	18,3	85,8
5.Euskal Herria	38,8	86,1

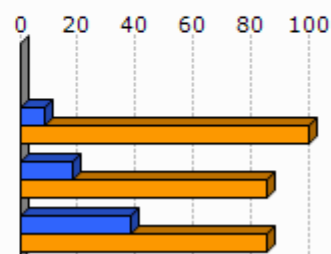

Unit.: %

Pöle emploi eta Espainiako Enplegu eta Gizarte Segurantzza Ministerioa, 2007/2011

	Lan-kalera ketagatik langabezia egoeran (2011)	Kontratu amaieragatik langabezia egoeran (2011)
1.Jestaze		
3.Barnekaldea	10,9	87,4
4.Iparraldea	25,2	66,3

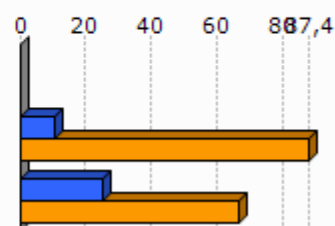

Unit.: %

Pöle emploi, 2011

2.3 Kategoria Sozio-Profesionala eta formazio maila

	Laborari aktiboen presentzia (2009)	Laborari aktiboen hazkundera (1999/2009)
1.Jestaze	0,0	-100,0
3.Barnekaldea	15,9	-24,0
4.Iparraldea	3,2	-23,7

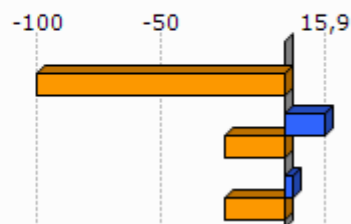

Unit.: %
INSEE, 1999/2009

	Enpresa buru, artisau eta merkatarik aktiboen presentzia (2009)	Enpresa buru, artisau eta merkatarik aktiboen hazkundera (1999/2009)
1.Jestaze	0,0	
3.Barnekaldea	8,8	5,9
4.Iparraldea	8,8	2,8

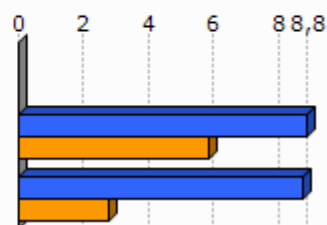

Unit.: %
INSEE, 1999/2009

	Kudeatzaile eta lanbide intelektualak aktiboen presentzia (2009)	Kudeatzaile eta lanbide intelektualak aktiboen hazkundera (1999/2009)
1.Jestaze	0,0	
3.Barnekaldea	6,0	46,1
4.Iparraldea	11,6	30,0

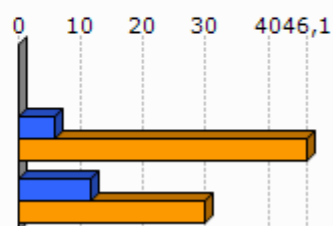

Unit.: %
INSEE, 1999/2009

	Tarteko lanbideak aktiboen presentzia (2009)	Tarteko lanbideak aktiboen hazkundera (1999/2009)
1.Jestaze	40,0	100,0
3.Barnekaldea	18,2	28,2
4.Iparraldea	25,5	26,2

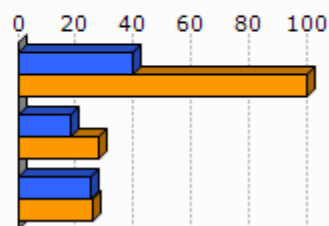

Unit.: %
INSEE, 1999/2009

	Enplegatuak aktiboen presentzia (2009)	Enplegatuak aktiboen hazkundera (1999/2009)
1.Jestaze	40,0	-33,3
3.Barnekaldea	24,1	-0,7
4.Iparraldea	31,6	1,6

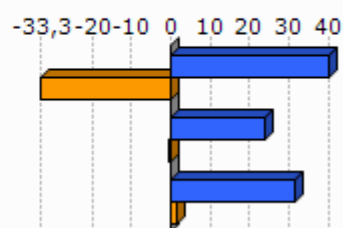

Unit.: %
INSEE, 1999/2009

	Langileak aktiboen presentzia (2009)	Langileak aktiboen hazkundera (1999/2009)
1.Jestaze	20,0	-75,0
3.Barnekaldea	27,3	-7,5
4.Iparraldea	20,3	-3,4

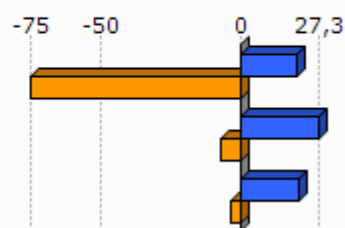

Unit.: %
INSEE, 1999/2009

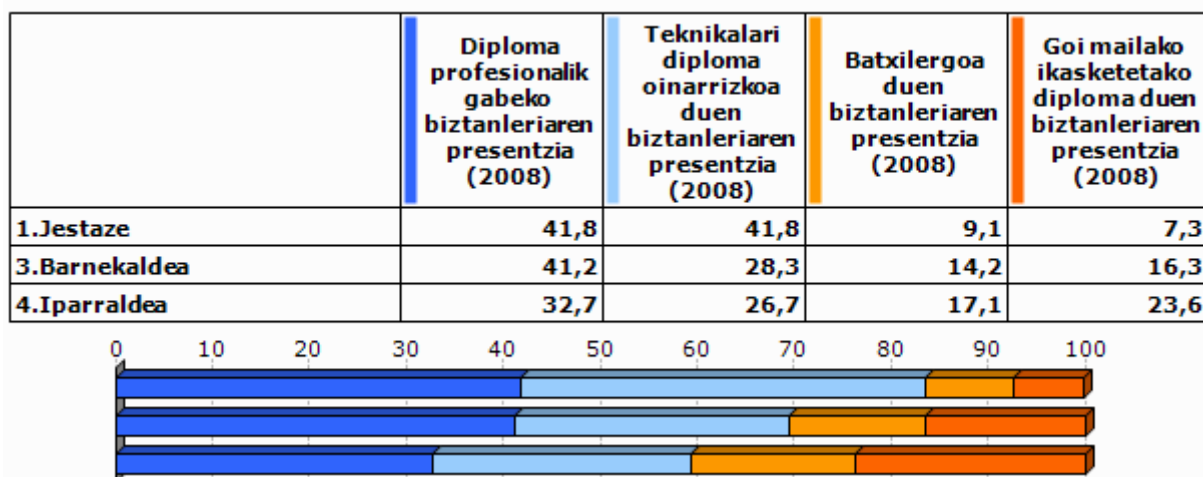

Unit.: %
INSEE, 2008

2.4 Errenta

	1.Jestaze
Errenta mediana (kontsumo unitateko), (2010)	
Errentaren bederatzigarren dezila (kontsumo unitateko), (2010)	
Errentaren lehen dezila (kontsumo unitateko), (2010)	

Unit.: €
INSEE, 2010

	Errenta dezilen arteko distantzia (kontsumo unitateko), (2010)
1.Jestaze	

Unit.: Unitate gabekoa
INSEE, 2010

	Lan-sariak guztizko errentan, (2010)	Diru laguntzak guztizko errentan, (2010)	Etekinak guztizko errentan, (2010)	Besteak (gehienbat ondasuneko diru sartzeak) guztizko errentan, (2010)
1.Jestaze				

Unit.: %
INSEE, 2010

	Bataz besteko lan-saria orduko (denb. osoko lanaldian), (2009)
1.Jestaze	

Unit.: €
INSEE, 2009

	Emakumezkoen lan-saria gizonetzkoekiko (denb. osoko lanaldian), (2009)
1.Jestaze	

Unit.: %
INSEE, 2009

	Bataz besteko lan sariaren hazkundera (denb. osoko lanaldian), (2004/09)
1.Jestaze	

Unit.: %
INSEE, 2004/2009

2.5 Arrisku ekonomikoaren menpeko giza talde nagusiak

Gazteak

	Gazteen iraute tasa, (1999/2009)	Emakumezko gazteen iraute tasa, (1999/2009)
1.Jestaze		
3.Barnekaldea	-16,9	-19,8
4.Iparraldea	-4,8	-3,8
5.Euskal Herria	15,3	15,5

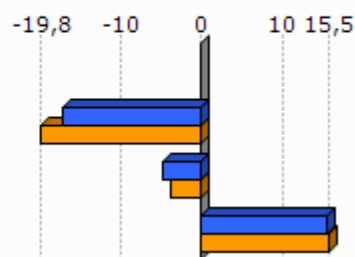

Unit.: %
INSEE eta INE. Ekoizpen propioa., 1999/2009

	Gazte langabetuak (<25 urte) langabetu guztiekiko (2011)	Gazte langabetuen hazkundera (<25 urte) (2007/11)
1.Jestaze		
3.Barnekaldea	6,2	34,1
4.Iparraldea	14,6	45,2
5.Euskal Herria	9,0	102,5

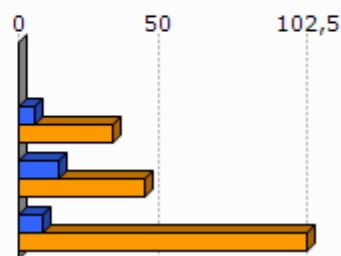

Unit.: %
Pôle emploi eta Espainiako Enplegu eta Gizarte Segurantza Ministerioa, 2007/2011

	1.Jestaze
Emakumezko gazteen (18-25) batz besteko lan-saria orduko (denb. osoko lanaldian), (2009)	
Gizonezko gazteen (18-25) batz besteko lan-saria orduko (denb. osoko lanaldian), (2009)	

Unit.: €
INSEE, 2009

Adinekoak

	1.Jestaze	3.Barnekaldea	4.Iparraldea
65 urtetik gorako biztanleak etxean bakarrik, (2009)	4	2 422	19 864
75 urtetik gorako biztanleak etxean bakarrik, (2009)	4	1 524	12 683

Unit.: Kopuru gordina
INSEE, 2009

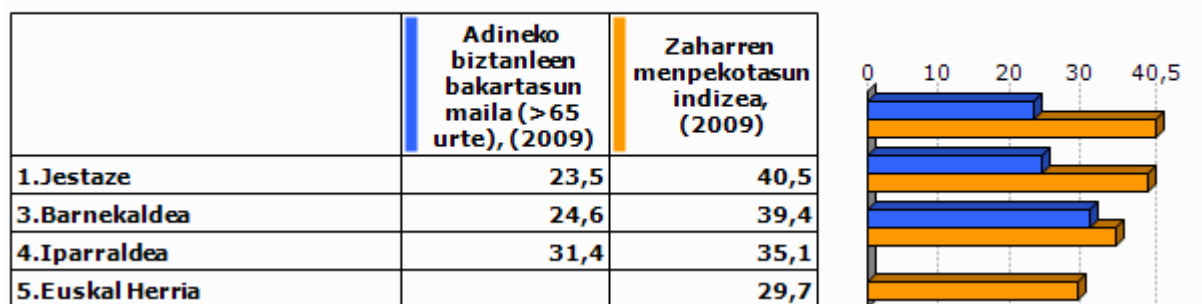

Unit.: %
INSEE eta INE, 2009

Guraso bakarreko familiak

	1.Jestaze	3.Barnekaldea	4.Iparraldea
Guraso bakarreko (<65 urte) familia nuklearrak, (2009)	0	856	9 983

Unit.: Kopuru gordina
INSEE, 2009

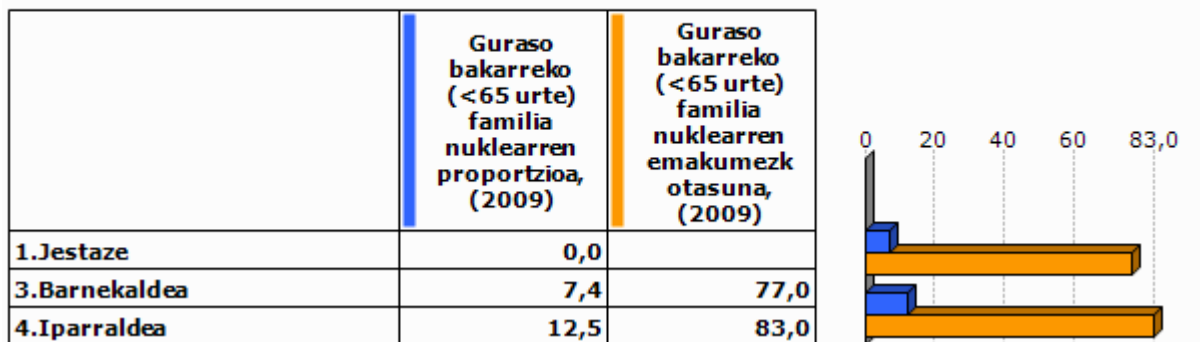

Unit.: %
INSEE, 2009

	1.Jestaze	3.Barnekaldea	4.Iparraldea
Guraso bakarreko haur kopurua (0-24 urte bitartean), (2009)	0	931	11 658

Unit.: Kopuru gordina
INSEE, 2009

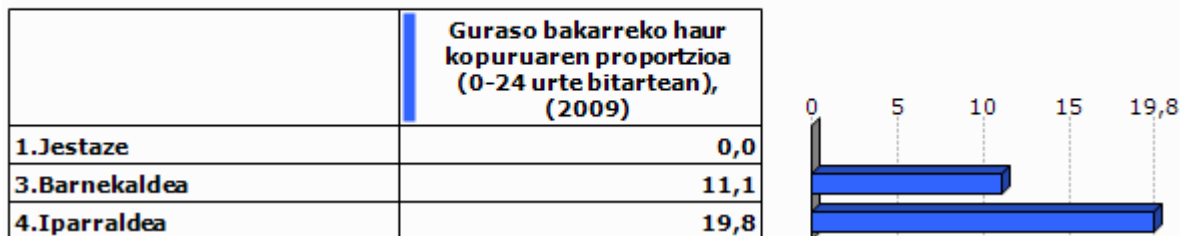

Unit.: %
INSEE, 2009

3. Jarduera ekonomikoa

3.1 Ehun ekonomikoa

	1.Jestaze	3.Barnekaldea	4.Iparraldea	5.Euskal Herria
Establezimendu kopurua (2013-01)	7	3 839	22 899	243 998

Unit.: Kopuru gordina
SIRENE, DIRAE eta CAMERDATA, 2013-01

	Lehen sektoreko establezimenduen proportzioa (2013-01)	Industria sektoreko establezimenduen proportzioa (2013-01)	Eraikuntza sektoreko establezimenduen proportzioa (2013-01)	Zerbitzuen sektoreko establezimenduen proportzioa (2013-01)
1.Jestaze	42,9	14,3	14,3	28,6
3.Barnekaldea	24,5	10,7	7,3	57,5
4.Iparraldea	6,3	6,1	8,0	79,6
5.Euskal Herria	3,3	8,3	13,9	74,5

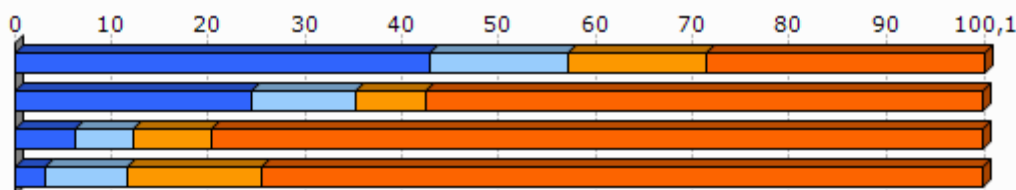

Unit.: %
SIRENE, DIRAE eta CAMERDATA, 2013-01

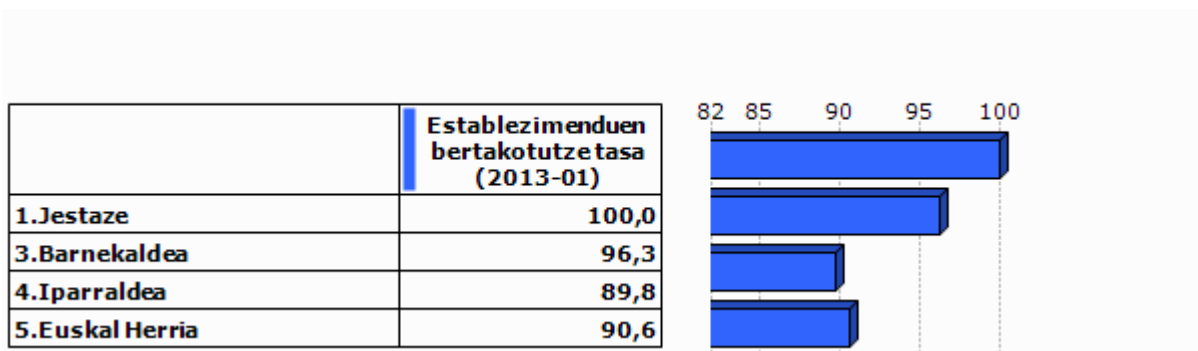

Unit.: %
SIRENE, DIRAE eta CAMERDATA. Ekoizpen propioa., 2013-01

	Jarduera industrialeko teknologia maila handia (2013-01)	Jarduera industrialeko teknologia maila ertain-handia (2013-01)	Jarduera industrialeko teknologia maila ertain-txikia (2013-01)	Jarduera industrialeko teknologia maila txikia (2013-01)
1.Jestaze	1,3			
3.Barnekaldea	1,0	2,5	22,7	73,9
4.Iparraldea	1,8	10,2	24,8	63,2
5.Euskal Herria	1,8	15,6	44,0	38,6

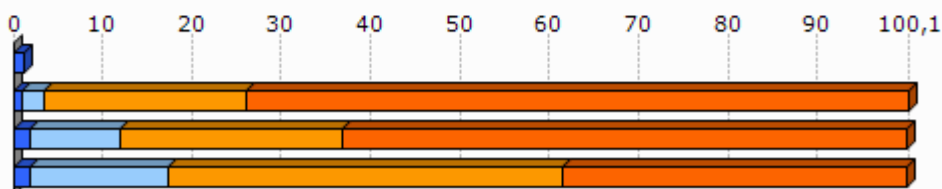

Unit.: %
SIRENE, DIRAE eta CAMERDATA, 2013-01

3.2 Giza lan eskua

	Biztanleria aktiboaren egituraren indizea (2009)	Hurrengo hamarkadan erretiroa hartu behar duen langilegoa (2009)
1.Jestaze	100,0	42,4
3.Barnekaldea	31,3	36,2
4.Iparraldea	32,0	33,5
5.Euskal Herria		13,3

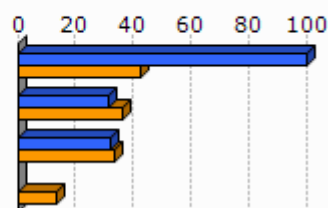

Unit.: %
INSEE eta INE, 2009

	Udalerrian bizi diren landunak, udalerriko lanpostuekiko (2009)	Udalerrian bizi eta lan egiten duten landunak, udalerriko landunekiko (2009)
1.Jestaze	-74,9	16,7
3.Barnekaldea	-9,4	40,3
4.Iparraldea	0,3	37,0

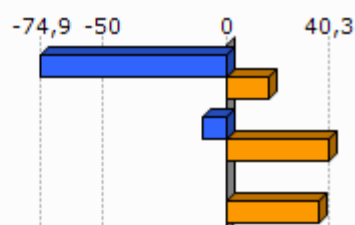

Unit.: %
INSEE, 2009

Egileak: Txomin Poveda eta Asier Otxoa de Retana

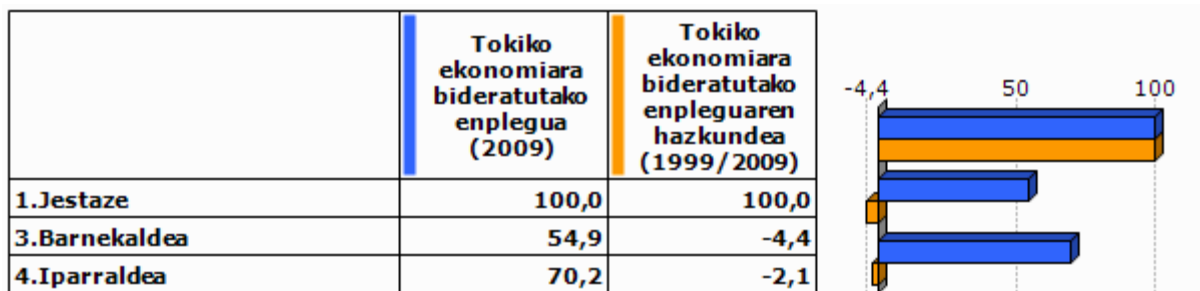

Unit.: %
INSEE, 1999/2009

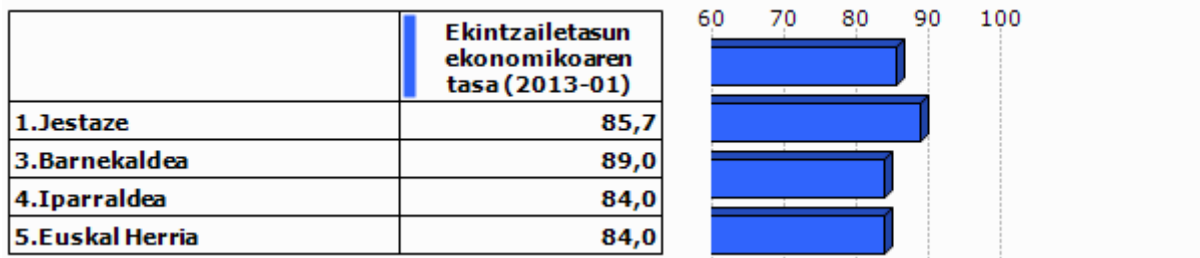

Unit.: %
SIRENE, DIRAE eta CAMERDATA, 2013-01

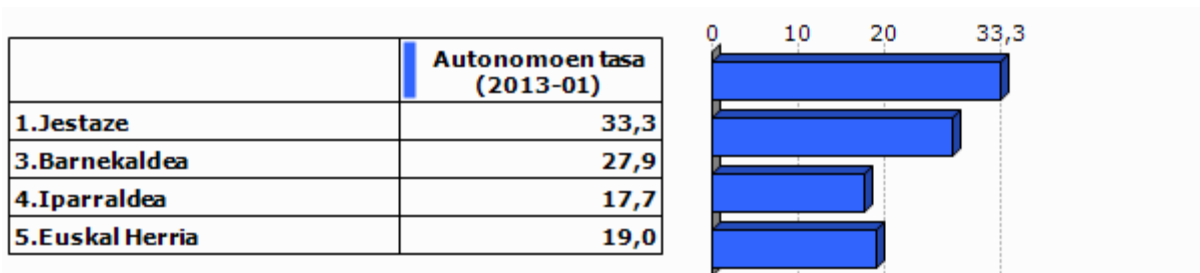

Unit.: %
SIRENE eta Espainiako Enplegu eta Gizarte Segurantzaren Ministerioa. Ekoizpen propioa., 2013-01

3.3 Laborantza

	Ustiategi kopurua (2010)	Ustiategiaren hazkundera (2000/10)
1.Jestaze	5	0
3.Barnekaldea	2 863	-445
4.Iparraldea	4 453	-1 415
5.Euskal Herria	37 090	-34 609

Unit.: Kopuru gordina
Frantziako Laborantza, Nekazaritzako Elikagaien eta Basoen Ministerioa eta INE, 2000/10

	Ustiatgien hazkundera (2000/10), (Unit.: %)	Bataz besteko produkzio gordina ustiategiko (2010)
1.Jestaze	0,0	135,2
3.Barnekaldea	-13,5	51,8
4.Iparraldea	-25,6	49,7
5.Euskal Herria	-48,3	

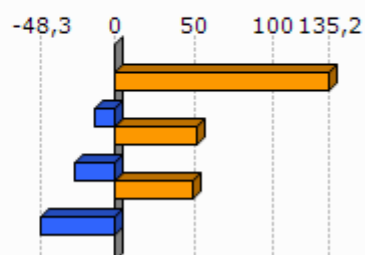

Unit.: K€

Frantziako Laborantza, Nekazaritzako Elikagaien eta Basoen Ministerioa eta INE, 2000/10

Frantziako Laborantza, Nekazaritzako Elikagaien eta Basoen Ministerioa, 2010

	Ustiatgien bataz besteko NAE azalera (2010)	NAE azaleraren hazkundera (2000/10)
1.Jestaze	32,4	-11,5
3.Barnekaldea	31,4	-6,9
4.Iparraldea	28,1	-9,6
5.Euskal Herria	23,5	-13,7

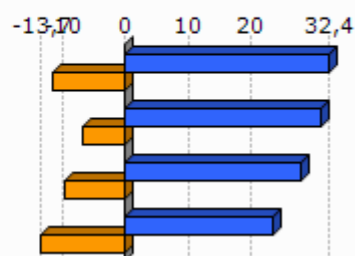

Unit.: Unit.: Ha/ustiategiko; %

Frantziako Laborantza, Nekazaritzako Elikagaien eta Basoen Ministerioa eta INE, 2000/10

	Oinordegabeko 50 urtetik gorako ustiategi-buruak (2010)
1.Jestaze	
3.Barnekaldea	23,4
4.Iparraldea	27,9

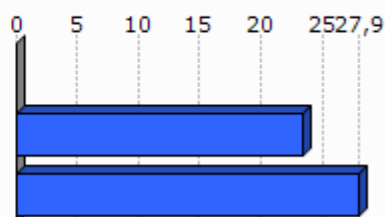

Unit.: %

Frantziako Laborantza, Nekazaritzako Elikagaien eta Basoen Ministerioa, 2010

4. Lurralde antolamendua eta hirigintza

4.1 Lurralde antolamendua

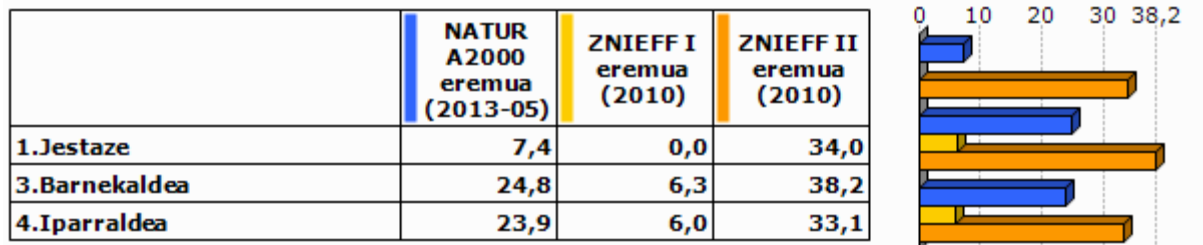

Unit.: %

Frantziako Ekologia, Garapen Iraunkorra eta Energiaren Ministerioa , 2013/05 eta 2010

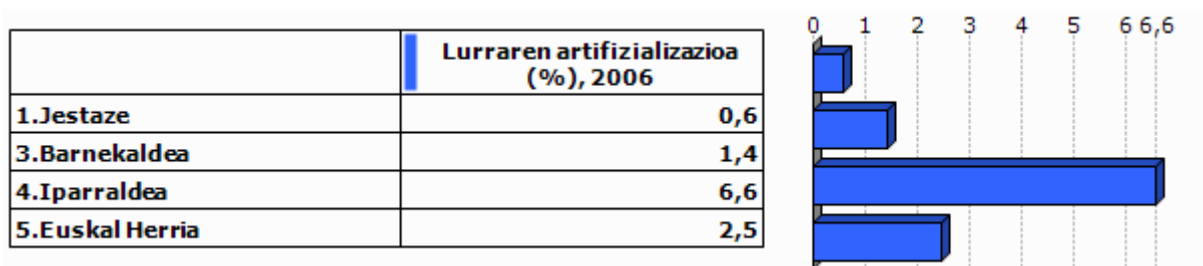

Unit.: %

Corine Land Cover, 2006

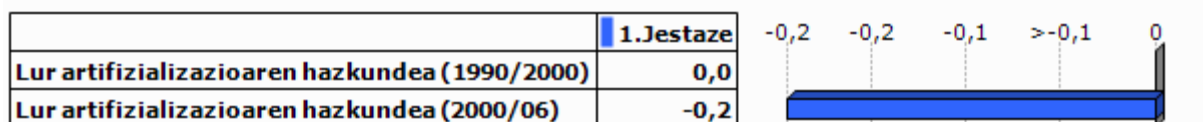

Unit.: %

Corine Land Cover, 1990/2000 eta 2000/2006

	PLHaren presentzia (2011)	Hirigintza arautzeko planen presentzia (2011)	Lurralde Koherentziarako Planen presentzia (SCOT) (2013)
1.Jestaze	EZ		EZ

Unit.: Bai/Ez; presentzia eta tipologia; Bai/Ez

DATAR, 2011

DGALN, 2013

	3.Barnekaldea	4.Iparraldea
Hirigintza dokumenturik gabeko herriak (%), (2011)	47,8	35,2
Lurralde Koherentziarako Plana duten herriak (%), (2013)	7,1	33,3
PLHa duten herriak (%), (2011)	0,9	6,3

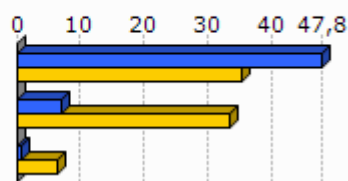

Unit.: %
DATAR, 2011
DGALN, 2013

4.2 Hirigintza

	Baimendutako etxebizitza eraikuntzen batz besteko kopurua urtero (2002/07)	Baimendutako etxebizitza eraikuntzen batz besteko kopurua urtero (2008/12)
1.Jestaze	<1	<1
3.Barnekaldea	497	619
4.Iparraldea	3 223	3 071
5.Euskal Herria	33 607	19 397

Unit.: Kopuru gordina
Frantziako Ekologia, Garapen Iraunkorra eta Energiaren Ministerioa eta Espainiako Sustapen Ministerioa, 2002/07 eta 2008/2012

	Baimendutako etxebizitza eraikuntzen batz besteko azalera urtero (2002/07)	Baimendutako etxebizitza eraikuntzen batz besteko azalera urtero (2008/12)
1.Jestaze	72	66
3.Barnekaldea	60 953	62 185
4.Iparraldea	310 544	275 668
5.Euskal Herria	2 974 544	1 829 868

Unit.: m2
Frantziako Ekologia, Garapen Iraunkorra eta Energiaren Ministerioa eta Espainiako Sustapen Ministerioa, 2002/07 eta 2008/2012

5. Etxebizitza

	Etxebizitza parkearen hazkundera (1999/2009)	Bigarren etxebizitzaren hazkundera (1999/2009)
1.Jestaze	-2,4	80,0
3.Barnekaldea	14,8	32,7
4.Iparraldea	19,0	34,3
5.Euskal Herria	15,7	1,4

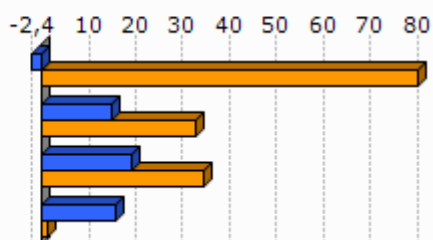

Unit.: %
INSEE eta INE, 1999/2009

	Bigarren etxebizitzaren presentzia (2009)	Etxebizitza hutsen presentzia (2009)
1.Jestaze	22,5	0,0
3.Barnekaldea	13,8	7,2
4.Iparraldea	20,8	4,3
5.Euskal Herria	7,2	8,3

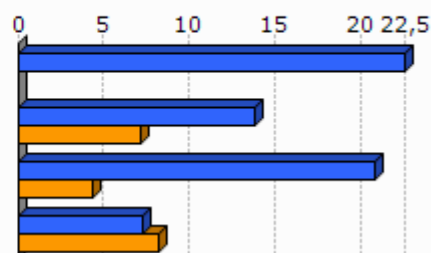

Unit.: %
INSEE eta INE, 2009

	Etxebizitzaren batz besteko prezioa (2013)
1.Jestaze	1 520
3.Barnekaldea	1 704
4.Iparraldea	2 024
5.Euskal Herria	2 565

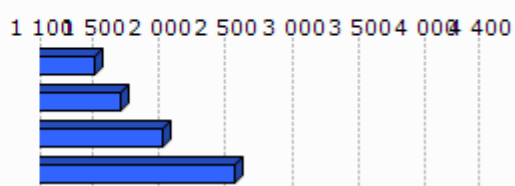

Unit.: €/m²
Ekoizpen propioa, 2013
* Euskal Herria: Zazpi hiriburu eta 25.000 biztanletik gorako udalerrien batz bestekoa.

	Etxebizitza sozialen tasa (datu ofiziala), (2009)	Etxebizitza sozialen tasa (guztizko etxebizitza parkearekiko), (2009)
1.Jestaze		
3.Barnekaldea		1,4
4.Iparraldea		6,8

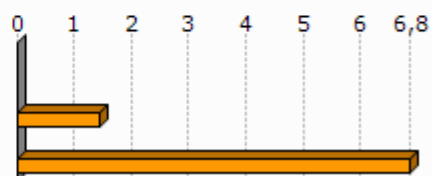

Unit.: %

Lurralde berdintasuna eta etxebizitzaren ministerioa, 2009

AKitaniako DREAL eta INSEE. Ekoizpen propioa., 2009

	Etxebizitza soziala kopuruaren batz besteko hazkundea (2001/07)	Etxebizitza soziala kopuruaren batz besteko hazkundea (2008/10)
1.Jestaze		
3.Barnekaldea	4,7	0,0
4.Iparraldea	108,0	269,0

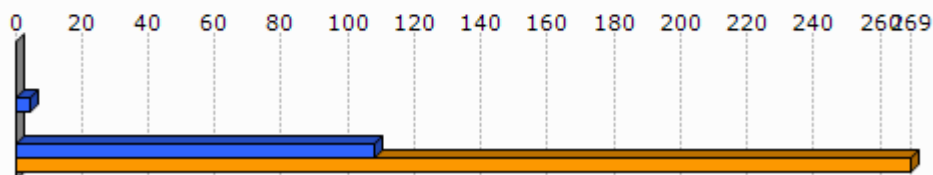

Unit.: urteko batz besteko kopurua

DREAL Aquitaine, 2001/07 eta 2008/2010

6. Azpiegitura eta zerbitzuen irisgarritasuna

	Garraio publikoaren lotura kopurua (2013)
1.Jestaze	0,0
3.Barnekaldea	0,4
4.Iparraldea	0,7

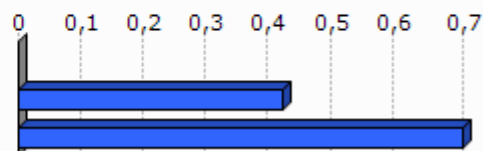

Unit.: Kopuru gordina
Ekoizpen propioa, 2013

	1.Jestaze	3.Barnekaldea	4.Iparraldea	5.Euskal Herria
Osasun zentro azpiegitura gertuenera errepide bidezko distantzia (2012)	16,5	10,6	9,2	2,7
Ospital gertuenera errepide bidezko distantzia (2012)	16,5	9,5	9,4	2,2
Txikizkako merkataritza gertuenera errepide bidezko distantzia (2012)	7,5	3,2	2,5	1,3
Janarizko txikizkako merkataritza gertuenera errepide bidezko distantzia (2012)	7,7	3,6	2,9	2,4
Finantza bulego gertuenera errepide bidezko distantzia (2012)	16,5	8,2	7,3	3,7

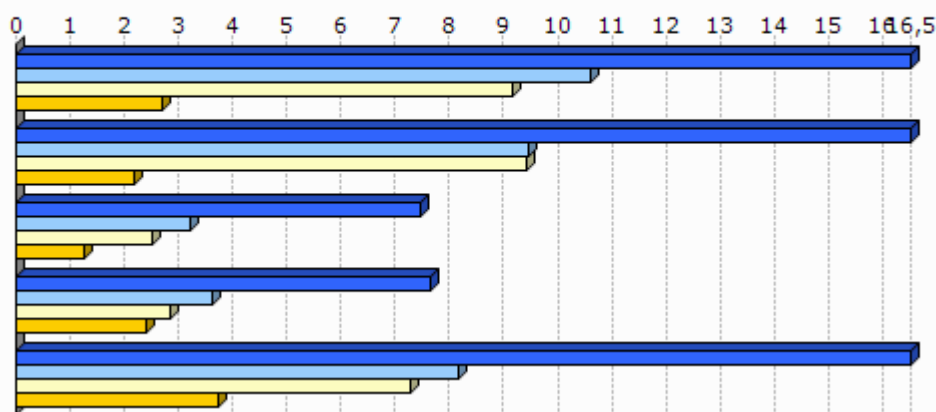

Unit.: Km.

INSEE, Nafarroako Gobernua, EUSTAT, Nafarroako Datu Espazialen Azpiegitura eta Espainiako Sustapen Ministerioa. Ekoizpen propioa., 2012

INSEE, EUSTAT eta Nafarroako Datu Espazialen Azpiegitura. Ekoizpen propioa., 2012

INSEE, EUSTAT, CAMERDATA eta Espainiako Sustapen Ministerioa. Ekoizpen propioa., 2012

INSEE, EUSTAT, CAMERDATA eta Espainiako Sustapen Ministerioa. Ekoizpen propioa., 2012

INSEE, EUSTAT eta CAMERDATA. Ekoizpen propioa., 2012

7.Tokiko fiskalitate zuzena

	Etxebizitzei ezarritako zerga (TH), (2012)	Eraikitako lurrei ezarritako zerga (TFB), (2012)	Eraiki gabeko lurrei ezarritako zerga (TFNB), (2012)	Enpresei ezarritako zerga (CFE), (2012)
1.Jestaze	16,0	8,0	21,0	
3.Barnekaldea	13,9	8,7	32,4	22,2
4.Iparraldea	14,0	9,3	32,2	22,3

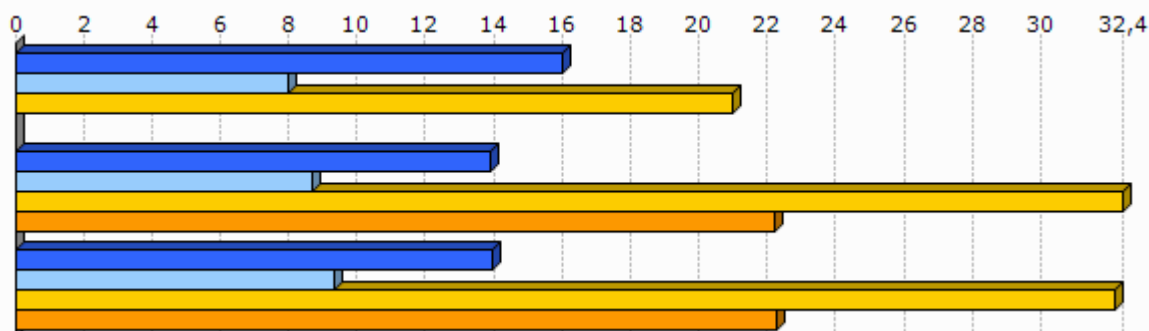

Unit.: %

Kondu publikoen, aurrekontuaren eta estatu erreformaren ministerioa, 2012

	1.Jestaze
Eraiki gabeko lurrei ezarritako zergaren urteko batz besteko hazkundera (TFNB) (2008/12)	1,2
Eraikitako lurrei ezarritako zergaren urteko batz besteko hazkundera (TFB) (2008/12)	0,0
Etxebizitzei ezarritako zergaren urteko batz besteko hazkundera (TH) (2008/12)	17,3

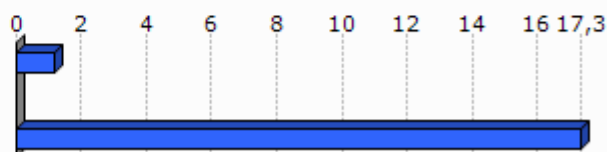

Unit.: %

Kondu publikoen, aurrekontuaren eta estatu erreformaren ministerioa, 2008/12

8. Tokiko nortasuna eta joera politikoa

8.1 Tokiko nortasuna

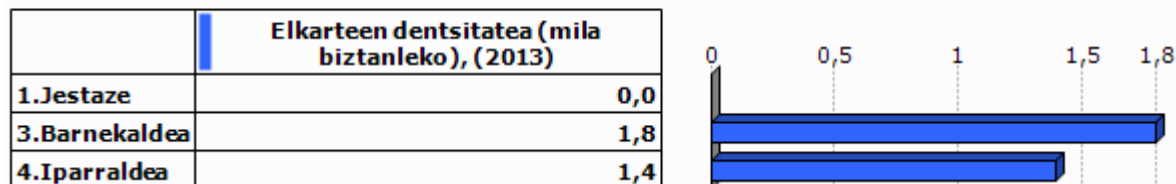

Unit.: ‰

INSEE. Ekoizpen propioa., 2013

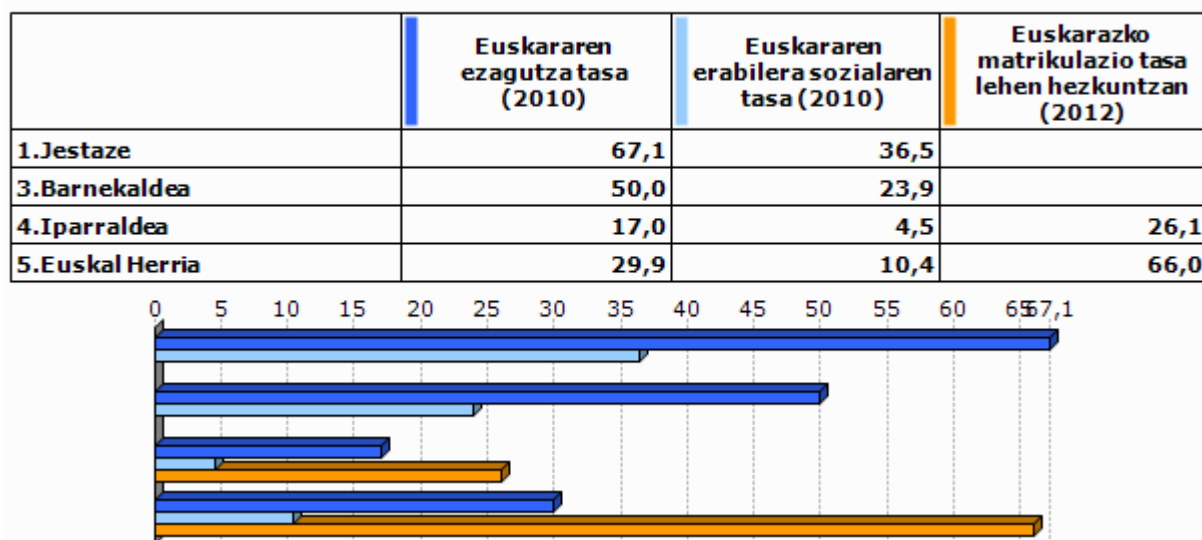

Unit.: ‰

Euskal Herriko Hizkuntza Adierazle Sistema (EAS), INSEE, EUSTAT, INE eta Nafarroako Estatistika Zerbitzua., 2010
Pirinio Atlantikoetako Hezkuntza Nazionalaren Departamentu Zerbitzua, EUSTAT eta Nafarroako Gobernu., 2012

	1.Jestaze	3.Barnekaldea	4.Iparraldea	5.Euskal Herria
Euskarazko Haur Hezkuntza-Lehen Hezkuntza azpiegitura gertuenera errepide bidezko distantzia (2012)	17,2	14,7	12,2	7,4
Haur Hezkuntza-Lehen Hezkuntza azpiegitura gertuenera errepide bidezko distantzia (2012)	7,5	1,2	0,9	2,3
Euskarazko bigarren hezkuntzako azpiegitura gertuenera errepide bidezko distantzia (2012)	35,2	25,3	21,2	19,0
Bigarren hezkuntzako azpiegitura gertuenera errepide bidezko distantzia (2012)	11,9	7,4	6,9	1,6
Euskaltegi gertuenera errepide bidezko distantzia (2012)	16,5	10,7	9,4	9,7

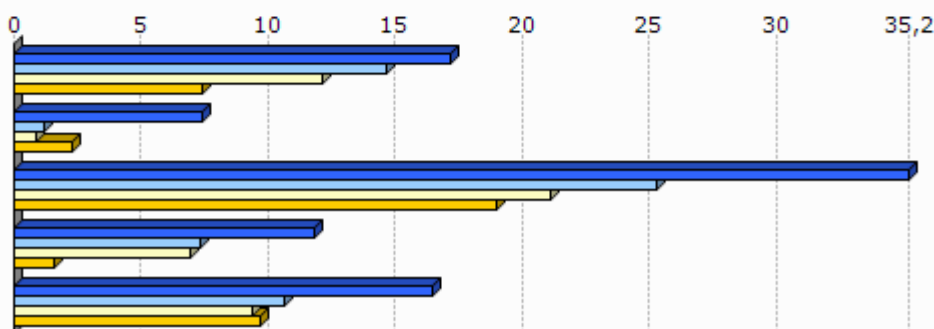

Unit.: Km.

Seaska, INSEE, Nafarroako Gobernua, EUSTAT eta Espainiako Sustapen Ministerioa. Ekoizpen propioa., 2012
 INSEE, Nafarroako Gobernua, EUSTAT, Nafarroako Datu Espazialen Azpiegitura eta Espainiako Sustapen Ministerioa. Ekoizpen propioa., 2012
 INSEE, Nafarroako Gobernua, EUSTAT eta Espainiako Sustapen Ministerioa. Ekoizpen propioa., 2012
 INSEE, EUSTAT eta Nafarroako Datu Espazialen Azpiegitura. Ekoizpen propioa., 2012
 AEK, HABE, IKA eta bilaketa propioa. Ekoizpen propioa., 2012

8.2 Joera politikoa

	2008ko udal hauteskundeetako abstentzio maila
1.Jestaze	8,3
3.Barnekaldea	14,4
4.Iparraldea	30,7

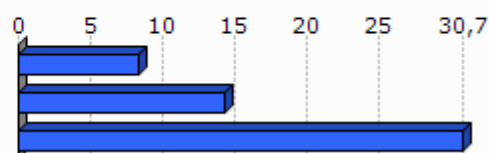

Unit.: %

Frantziako Barne Ministerioa, 2008

	1.Jestaze	3.Barnekaldea	4.Iparraldea
Eskualdeko hauteskundeetako abstentzioaren bilakaera (2004/10)	-2,1	39,8	35,1
Legebiltzarreko hauteskundeetako abstentzioaren bilakaera (2007/12)	5,5	6,2	6,8
Lehendakaritza hauteskundeetako abstentzioaren bilakaera (2007/12)	11,5	24,7	31,5
Europar legebiltzarreko hauteskundeetako abstentzioaren bilakaera (2004/09)	10,9	-3,4	-0,2

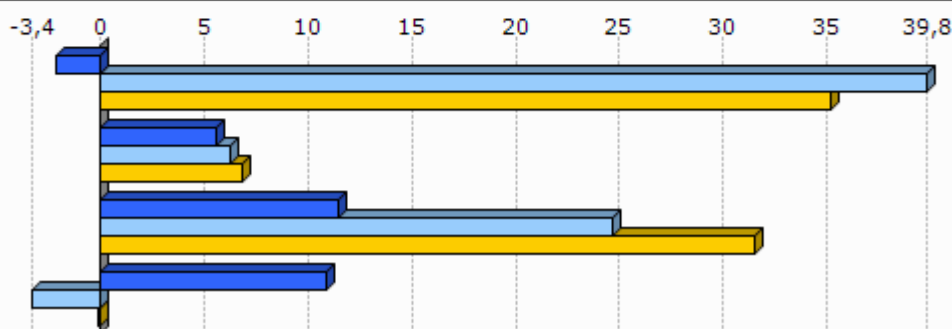

Unit.: %
Frantziako Barne Ministerioa, 2004/12

	Ezker muturreko alderdien hauteskundeetan batz besteko presentzia	Ezkerreko alderdien hauteskundeetan batz besteko presentzia	Alderdi abertzaleen hauteskundeetan batz besteko presentzia	Eskuineko alderdien hauteskundeetan batz besteko presentzia	Eskuin muturreko alderdien hauteskundeetan batz besteko presentzia
1.Jestaze	10,7	37,8	1,1	45,1	3,1

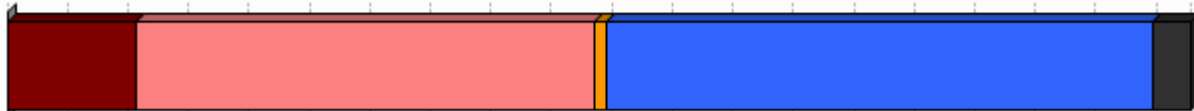

Unit.: %
Frantziako Barne Ministerioa. Ekoizpen propioa., 2008/12

	1.Jestaze	
Ezker muturreko alderdien bataz besteko hazkundera	413,6	
Ezkerreko alderdien bataz besteko hazkundera	-23,7	
Alderdi abertzaleen bataz besteko hazkundera	6,5	
Eskuineko alderdien bataz besteko hazkundera	-20,0	
Eskuin muturreko alderdien bataz besteko hazkundera	-26,4	

Unit.: %

Frantziako Barne Ministerioa. Ekoizpen propioa., 2001/12

9.0 harrak

GAZTEEN ETA EMAKUMEZKO GAZTEEN IRAUTE TASA

Gazteen iraute tasak eta emakumezko gazteen iraute tasak azken hamarkadako gazte kopuruaren hazkundera neurtzen dute. 1999 urteko 10 eta 19 urte bitarteko (emakumezko) gazteen kopurua 2009 urteko 20 eta 29 urte bitarteko (emakumezko) gazteen kopuruarekin alderatuz ekoizturiko adierazlea da, kasu bietan. Saldo positiboak zein negatiboak (emakumezko) gazteen erakartzea zein ihesa aditzera ematen digute.

LANGABEZIA

Enplegu bulegoetan langabetu gisa (A kategoria, Pôle emploi-ren sailkapenaren arabera) erregistraturiko pertsona kopurua aditzera ematen du.

Enplegua sustatzeko instituzioetan langabetu gisa erregistratzeko bi arrazoi erakusten dira hemen:

- Lan kaleratzeagatik: Arrazoi ezberdinetatik eratorri daitekeen egoera.
- Lan kontratu bukaeragatik: Epe mugatuko kontratu baten amaiera dela medio.

Badira langabetu gisa erregistratua egoteko egoera mota gehiago, hala nola, dimisioak eta lehenengo aldiz lan merkatura gerturatzen direnak, baina ez ditugu txostenean erantsi langabetu kopuru txikiak barnebiltzen baitituzte.

FORMAZIOA

Gizartearen formazioa INSEEren sailkapenean oinarritua dago baina hemen zabalago lantzen da. Ondorioz, 15 urtetik gorako jendetzak lortutako maila altueneko diploma aztertzen da hurrengo taulan ageri den baliokidetzen arabera:

GAINDEGIAko nomenklatura	INSEE ko nomenklatura
Diploma profesionalik gabeko biztanleria (% 15+ urte)	Pas de scolarité Aucun diplôme mais scolarité jusqu'en école primaire ou au collège Aucun diplôme mais scolarité au-delà du collège
Diploma gorenatzat, teknikalari diploma oinarritzkoa duen biztanleria (% 15+ urte)	Certificat c'études primaires BEPC, brevet élémentaire, brevet des collèges Certificat c'aptitudes professionnelles, brevet de compagnon Brevet d'études professionnelles
Diploma gorenatza, batxilergoa duen biztanleria (% 15+ urte)	Baccalauréat général, brevet supérieur Bac technologique ou professionnel, brevet professionnel ou de technicien, BEC, BEI, BEH, capacité en droit
Diploma gorenatza, goi mailako ikasketetako diploma duen biztanleria (% 15+ urte)	Diplôme universitaire de 1er cycle, BTS, DUT, diplôme des professions sociales ou de santé, d'infirmière(ier) Diplôme universitaire de 2ème ou 3ème cycle (y compris médecine, pharmacie, dentaire), diplôme d'ingénieur, d'une grande école, doctorat, etc.

ERRENTA

INSEEk udalerrri mailan errentaren datuak udalerrri handientzat soilik argitaratzen ditu sekretu estatistikoa dela medio. Hori dela eta, maiz ez dago udalerrri mailako daturik tauletan.

Kontsumo Unitatea (KU)

Errentaren inguruko datuak *Kontsumo Unitatearen* (Unité de Consommation–UC) arabera ageri dira.

Kontsumo Unitatea Ekonomi Lankidetzaren eta Garapenerako Erakundeak (ELGE) definitutako koefiziente batzuen arabera etxalde bakoitzean diren pertsonen kontsumoaren ponderazioz sortutako unitatea da. Koefiziente horiek honakoak dira:

- 1: etxaldeko lehen helduarentzat
- 0.5: hamalau urtetik gorako beste pertsonentzat
- 0.3: hamalau urtetik beherako haurrentzat

Errentaren datuak *Kontsumo Unitatean* arabera ematearen helburua etxaldeen arteko konposizio desorekak neutralizatzea da.

Mediana, dezilak eta errenta dezilen arteko distantzia

Errenta mediana eta errentaren lehen eta bederatzigarren dezila ageri da tauletan. Medianak errentaren arabera tamaina bereko bi multzotan banatzen du populazioa eta dezilek hamar zatitan banatzen dute. Lehen errenta dezilak errenta apalenak aditzera ematen ditu. Errenta dezilen arteko distantziak errenta banaketa desorekatuaren maila neurtzen du.

Errentaren jatorria

Errentaren jatorri posibleak lau dira:

- Lan sariak
- Diru laguntzak: erretiroen diru sartzak, pentsioak...
- Etekinak: horiek dira profesio liberalen diru sartzak
- Besteak (gehienbat ondasuneko diru sartzak): ondasunei esker egindako diru sartzak

ADINEKOAK

- Adinekoen bakartasun maila

Etxean bakarrik bizi den 65 urtetik gorako biztanleria kopurua aditzera ematen du, adin horretako ehun biztanleko.

- Zaharren menpekotasun indizea

65 urtetik gorako biztanleria kopurua aditzera ematen du, hauetaz arduratzeko adinean (15 eta 64 urte bitartean) dagoen ehun biztanleko.

GURASO BAKARREKO FAMILIAK

Familiaren definizioa

- Familia bat: Gutxienez etxalde batean bi pertsonen osatutako nukleo bat da. Honakoak dira aukerak:
 - bikote bat (eta bere haurrak baldin badira)
 - heldu bakar bat bere haurr(ar)ekin
- Familia baten seme/alabak: Pertsona bat familia baten seme edo alaba gisa aintzat hartzeko bikotekide gabe eta etxaldean haur propiorik gabe (baldin baditu) bizi behar da.

Guraso bakarreko familiak

Soilik 65 urte arteko guraso bakarreko familia monoparentalak aintzat hartu ditugu haurren zaintza eta erantzukizunerako zailtasunak izan ditzaketen familia unitateak kuantifikatzeko asmoz. Horrela, guraso bakarreko familietan non zaintza eta erantzukizunak kontrako norabidean izan daitezkeen alboratu ditugu.

JARDUERA EKONOMIKOA

Establezimenduen bertakotze tasa

Establezimenduen bertakotze tasak udalerriko establezimendu guztien artean egoitza nagusia Euskal Herrian dutenen ehunekoa aditzera ematen du.

Tokiko ekonomiara bideratutako enplegua

Ondasun eta zerbitzuen ekoizpenerako maila lokalean aurrera eramaten diren jarduerak dira eta hauen helburua tokiko biztanleen beharrak asetzear datza, izan bertakoa nahiz turista. Guztizko enpleguan tokiko ekonomiara bideratutako enpleguaren ehunekoa adierazten da.

Ekintzailetasun ekonomikoaren tasa

Ekintzailetasun ekonomikoaren tasak udalerriko establezimendu guztien artean egoitza nagusia udalerrian bertan dutenen ehunekoa aditzera ematen du

Biztanleria aktiboaren egituraren indizea

Biztanleria aktiboaren egituraren indizeak 15 eta 39 urte bitarteko ehun biztanle aktiboko 40 eta 64 urte bitarteko biztanle aktibo kopurua esaten digu. Biztanleria aktiboaren egituraren zahartze maila neurtzeko adierazlea da.

TOKIKO FISKALITATE ZUZENA**CFE**

Enpresei doakien zerga *Cotisation Foncière des Entreprises (CFE)* delakoa 2010 urtean ezarritako zerga da.

Herri elkargoen tokiko fiskalitate zuzena

Herri elkargoentzat, bi informazio ezarriak izan dira:

- Lehena, herri elkargoko lurraldean diren udalerrien zergaren bataz bestekoa, herriko etxeak finkatzen duen tasa herri elkargoko testuinguruan ikusteko.
- Bestea, herri elkargoak berak ezartzen duen zerga, informazio gehigarri bezala jarria ageri dena.

HAUTESKUNDEAK**Aintzat harturiko hauteskundeak**

Udalerrri mailako joera politikoaren azterketarako hauteskunde ezberdinetan lehen itzuliko emaitzak baliatuak izan dira. Horretarako, aniztasun politiko zabala erakusten duten hauteskundeak aintzat hartu dira. Hauteskunde mota bakoitzean izandako bilakaeraren neurketarako hauteskunde mota bakoitzeko azken bi deialdiak kontutan hartu dira.

Hona erabiliak izan diren hauteskundeak:

2001eko Udal hauteskundeen lehen itzulia	2008ko Udal hauteskundeen lehen itzulia
2007ko legebiltzarreko hauteskundeen lehen itzulia	2012ko Legebiltzarreko hauteskundeen lehen itzulia
2004ko Europar legebiltzarreko hauteskundeen lehen itzulia	2009ko Europar legebiltzarreko hauteskundeen lehen itzulia

Udalerrriko hauteskundeen kasuan, soilik 3.500 biztanletik gorako udalerrien emaitzak kontutan izan dira kopuru horren azpitik diren udalerrietan Frantziako hauteskunde sisteman indarrean den "panachage" delakoak ezinezkoa egiten baitu hautagaiak blokeen sailkapenetan txertatzea.

Alderdien sailkapena

Hauteskundeetan aurkezturiko hautagai zein alderdiak bost bloke handietan sailkatu ditugu joera politikoaren izaera zein honen bilakaera modu sintetikoan laburbiltzeko. Hurrengo taulan bost bloke horietan barnebildutako hautagaitzak zehaztuak dira eta ondoan hauteskunde bakoitzean hauentzat Frantziako Barne Ministerioak darabiltzan nomenklatura ageri da. ECO izen generikoa dutenak talde ezberdinetan banatuak izaten ahal dira hautagaiaren iritziz politikoaren arabera.

KODEA		IZENA	UDAL01	UDAL08	LEGISL07	LEGISL12	EUROP04	EUROP09
Ezker muturra	Ezker antikapitalista / komunista	Liste d'extrême-gauche	LXG	LEXG		EXG	LXG	LEXG
		LCR/FO/NPA			EXG			
		Liste du Parti Communiste			COM		LPC	
		Lutte Ouvrière			EXG			
		Liste du PCF et du Parti de gauche						LCOP
		Parti de Gauche						
Ezkerra	Beste	Eric Pététin				ECO		
	Ekologistak	Liste Europe Ecologie les Verts			VEC	VEC		
		Liste des Verts	LVE				LVE	LVEC
		Patit de la Nation Occitana			ECO			
	Ezker liberala	Liste du Parti socialiste		LSOC	SOC	SOC	LPS	LSOC
	Ezker zentristak	Parti Radical de Gauche						
Ezkerreko besteak	Ezkerreko besteak	Liste Union de la Gauche		LUG				
		Liste divers gauche	LDG	LDVG		DVG		
		Liste de Gauche	LGA				LDVG	
Abertzaleak	Abertzaleak	Liste régionaliste (EHBAI, EHA, EAJ-PNB, ...)	LRG	LREG	REG	REG	LRG	LREG
	Besteak	Autre liste				AUT		LAUT
Eskuina	Besteak	Alliance écologique indépendante				ECO		
		MHAN			ECO			
		Liste Divers	LDV				LDV	
	Zentrista kontserbadorea	Liste Chasse-Pêche-Nature et Traditions			CPNT		LCP	
	Eskuineko zentristak	Liste centre-MoDem		LCMD	UDFD			LCMD
		Liste le centre pour la france				CEN		
	Eskuineko besteak	Eskuineko besteak	Liste UDF					LUDF
			Liste divers droite	LDD	LDVD	DIV	DVD	LDD
Liste de droite			LDR					
Zentristak eta eskuin liberala	Zentristak eta eskuin liberala	Parti Radical Valoisien				PRV		
		Liste Majorité-Centristes		LMC				
Eskuin muturra	Eskuin muturra	Majorité-Nouveau Centre						
		Liste de la majorité présidentielle (UMP)		LMAJ	UMP	UMP	LUMF	LMAJ
Eskuin muturra	Eskuin muturra	Liste du Front national			FN	FN	LFN	LFN
		Liste d'extrême-droite					LXD	LEXD

Hauteskunde emaitzen kalkulua

Bloke bakoitzeko bozka kopurua zenbatua izan da hauteskunde guztietan eta bakoitzaren pisua ehunekotan kalkulatu da (guztizko bozkekiko). Hortik bi operazio egin dira:

- Bloke bakoitzak hauteskunde mota bakoitzeko azken hauteskundeetan izandako bozka ehunekoen batz bestekoa. Hauteskunde horiek honakoak dira: 2008 urteko udal hauteskundeak, 2012 urteko Frantziako Legebiltzarreko hauteskundeak eta 2009 urteko Europar Legebiltzarreko hauteskundeak.

- Bestalde, bloke bakoitzak aurreko hauteskunde mota bakoitzeko izandako presentziaren hazkundera kalkulatu izan da. Azkenik, hazkundera horien batz bestekoa kalkulatu izan da.

10.E

ranskina: Adierazle zerrenda

Biztanleria osoa (p. munic.)
Biztanleriaren hazkundera (p. munic.) 2006/09
Biztanleriaren hazkundera (p. munic.) 1999/2009
Amatasun indizea
Bizitza proiektuak garatzeko adinekoren iraute eta erakargarritasun tasa
Friz indizea
Zahartze indizea
Emakumezkotasun indizea (15-64)
Jarduera tasa
Emakumezkoen jarduera tasa
Biztanleria aktiboaren hazkundera (1999/2009)
Langabetu kopurua
Langabetuen hazkundera (2007/11)
Emakumezko langabetuak, langabetu guztiekiko
50 eta + urteko langabetuak, langabetu guztiekiko
50 eta + urteko langabetuen hazkundera (2007/11)
Lan-kaleraketagatik langabezia egoeran
Kontratu amaieragatik langabezia egoeran
Laborari aktiboaren presentzia
Laborari aktiboaren hazkundera (1999/2009)
Enpresa buru, artisau eta merkatari aktiboaren presentzia
Enpresa buru, artisau eta merkatari aktiboaren hazkundera (1999/2009)
Kudeatzaile eta lanbide intelektuak aktiboaren presentzia
Kudeatzaile eta lanbide intelektuak aktiboaren hazkundera (1999/2009)
Tarteko lanbideak aktiboaren presentzia
Tarteko lanbideak aktiboaren hazkundera (1999/2009)
Enpleguak aktiboaren presentzia
Enpleguak aktiboaren hazkundera (1999/2009)
Langileak aktiboaren presentzia
Langileak aktiboaren hazkundera (1999/2009)
Diploma profesionalik gabeko biztanleriaren presentzia
Teknikalari diploma oinarrikoa duen biztanleriaren presentzia
Batxilergoa duen biztanleriaren presentzia
Goi mailako ikasketetako diploma duen biztanleriaren presentzia
Errenta mediana (kontsumo unitateko)
Errentaren lehen dezila (kontsumo unitateko)
Errentaren bederatzigarren dezila (kontsumo unitateko)
Errenta dezilen arteko distantzia (kontsumo unitateko)
Lan-sariak guztizko errentan
Diru laguntzak guztizko errentan
Etekinak guztizko errentan
Besteak (gehienbat ondasuneko diru sartzak) guztizko errentan
Bataz besteko lan-saria orduko (denb. osoko lanaldian)
Emakumezkoen lan-saria gizonenazkoekiko (denb. osoko lanaldian)
Bataz besteko lan sariaren hazkundera (denb. osoko lanaldian)
Gazteen iraute tasa
Emakumezko gazteen iraute tasa
Gazte langabetuak (<25 urte) langabetu guztiekiko
Gazte langabetuen hazkundera (<25 urte)
Gizonezko gazteen (18-25) bataz besteko lan-saria orduko (denb. osoko lanaldian)
Emakumezko gazteen (18-25) bataz besteko lan-saria orduko (denb. osoko lanaldian)

65 urtetik gorako biztanleak etxean bakarrik
75 urtetik gorako biztanleak etxean bakarrik
Adineko biztanleen bakartasun maila (>65 urte)
Zaharren menpekotasun indizea
Guraso bakarreko (<65 urte) familia nuklearrak
Guraso bakarreko (<65 urte) familia nuklearren proportzioa
Guraso bakarreko (<65 urte) familia nuklearren emakumezotasuna
Guraso bakarreko haur kopurua (0-24 urte bitartean)
Guraso bakarreko haur kopuruaren proportzioa (0-24 urte bitartean)
Establezimendu kopurua
Lehen sektoreko establezimenduen proportzioa
Industria sektoreko establezimenduen proportzioa
Eraikuntza sektoreko establezimenduen proportzioa
Zerbitzuen sektoreko establezimenduen proportzioa
Establezimenduen bertakotutze tasa
Jarduera industrialeko teknologia maila handia
Jarduera industrialeko teknologia maila ertain-handia
Jarduera industrialeko teknologia maila ertain-txikia
Jarduera industrialeko teknologia maila txikia
Biztanleria aktiboaren egituraren indizea
Hurrengo hamarkadan erretiroa hartu behar duen langilegoa
Udalerrian bizi diren landunak, udalerriko lanpostuekiko
Udalerrian bizi eta lan egiten duten landunak, udalerriko landunekiko
Tokiko ekonomiara bideratutako enplegua
Tokiko ekonomiara bideratutako enpleguaren hazkundea (1999/2009)
Ekintzailetasun ekonomikoaren tasa
Autonomoen tasa
Ustiategi kopurua
Ustiategien hazkunde gordina (2000/10)
Ustiategien hazkundea (2000/10)
Ustiategien batz besteko NAE azalera
NAE azaleraren hazkundea (2000/10)
Batz besteko produkzio gordina ustiategiko
Oinordegabeko 50 urtetik gorako ustiategi-buruak
NATURA 2000 eremua
ZNIEFF I eremua
ZNIEFF II eremua
Lurraren artifizializazioa
Lur artifizializazioaren hazkundea (2000/06)
Lur artifizializazioaren hazkundea (1990/2000)
PLHaren presentzia
PLHa duten herriak (%)
Hirigintza arautzeko planen presentzia
Hirigintza dokumenturik gabeko herriak (%)
Lurralde Koherentziarako Planen presentzia (SCOT)
Lurralde Koherentziarako Plana duten herriak (%)
Baimendutako etxebizitza eraikuntzen batz besteko kopurua urtero (2002/07)
Baimendutako etxebizitza eraikuntzen batz besteko kopurua urtero (2008/12)
Baimendutako etxebizitza eraikuntzen batz besteko azalera urtero (2002/07)
Baimendutako etxebizitza eraikuntzen batz besteko azalera urtero (2008/12)
Etxebizitza parkearen hazkundea (1999/2009)
Bigarren etxebizitzaren hazkundea (1999/2009)
Bigarren etxebizitzaren presentzia
Etxebizitza hutsen presentzia

Etxebizitzen batz besteko prezioa
Etxebizitza sozialen tasa (datu ofiziala)
Etxebizitza sozialen tasa (guztizko etxebizitza parkearekiko)
Etxebizitza soziala kopuruaren batz besteko hazkundea (2001/07)
Etxebizitza soziala kopuruaren batz besteko hazkundea (2008/10)
Garraio publikoaren lotura kopurua
Osasun zentro azpiegitura gertuenera errepide bidezko distantzia
Ospital gertuenera errepide bidezko distantzia
Txikizkako merkataritza gertuenera errepide bidezko distantzia
Janarizko txikizkako merkataritza gertuenera errepide bidezko distantzia
Finantza bulego gertuenera errepide bidezko distantzia
Etxebizitzei ezarritako zerga (TH)
Etxebizitzei ezarritako zergaren urteko batz besteko hazkundea (TH) (2008/12)
Eraikitako lurrei ezarritako zerga (TFB)
Eraikitako lurrei ezarritako zergaren urteko batz besteko hazkundea (TFB) (2008/12)
Eraiki gabeko lurrei ezarritako zerga (TFNB)
Eraiki gabeko lurrei ezarritako zergaren urteko batz besteko hazkundea (TFNB) (2008/12)
Enpresei ezarritako zerga (CFE)
Elkarteen dentsitatea (mila biztanleko)
Euskararen ezagutza tasa
Euskararen erabilera sozialaren tasa
Euskarazko matrikulazio tasa lehen hezkuntzan
Euskarazko Haur Hezkuntza-Lehen Hezkuntza azpiegitura gertuenera errepide bidezko distantzia
Haur Hezkuntza-Lehen Hezkuntza azpiegitura gertuenera errepide bidezko distantzia
Euskarazko bigarren hezkuntzako azpiegitura gertuenera errepide bidezko distantzia
Bigarren hezkuntzako azpiegitura gertuenera errepide bidezko distantzia
Euskaltegi gertuenera errepide bidezko distantzia
2008ko udal hauteskundeetako abstentzio maila
Eskualdeko hauteskundeetako abstentzioaren bilakaera (2004/10)
Legebiltzarreko hauteskundeetako abstentzioaren bilakaera (2007/12)
Lehendakaritza hauteskundeetako abstentzioaren bilakaera (2007/12)
Europar legebiltzarreko hauteskundeetako abstentzioaren bilakaera (2004/09)
Ezker muturreko alderdien hauteskundeen batz besteko presentzia
Ezkerreko alderdien hauteskundeen batz besteko presentzia
Alderdi abertzaleen hauteskundeen batz besteko presentzia
Eskuineko alderdien hauteskundeen batz besteko presentzia
Eskuin muturreko alderdien hauteskundeen batz besteko presentzia
Ezker muturreko alderdien batz besteko hazkundea
Ezkerreko alderdien batz besteko hazkundea
Alderdi abertzaleen batz besteko hazkundea
Eskuineko alderdien batz besteko hazkundea
Eskuin muturreko alderdien batz besteko hazkundea

11.Udalerriko oharrak

	1.Jestaze
Langabetuen hazkundera (2007/11)	2007 urtean ez zegoen
Emakumezko langabetuak, langabetu guztiekiko	Langabeturik gabe
50 eta + urteko langabetuak, langabetu guztiekiko	Langabeturik gabe
50 eta + urteko langabetuen hazkundera (2007/11)	2007 urtean ez zegoen
Lan-kalera tagatik langabezia egoeran	Langabeturik gabe
Kontratu amaieragatik langabezia egoeran	Langabeturik gabe
Laborari aktiboen hazkundera (1999/2009)	
Enpresa buru, artisau eta merkatari aktiboen hazkundera (1999/2009)	1999 urtean ez zegoen mota horretako KSI
Kudeatzaile eta lanbide intelektualek aktiboen hazkundera (1999/2009)	1999 urtean ez zegoen mota horretako KSI
Tarteko lanbideak aktiboen hazkundera (1999/2009)	
Enplegatuak aktiboen hazkundera (1999/2009)	
Langileak aktiboen hazkundera (1999/2009)	
Gazteen iraute tasa (10-19 urte)	1999 urtean ez zegoen mota horretako gazterik
Emakumezko gazteen iraute tasa	1999 urtean ez zegoen mota horretako emakumezko gazterik
Gazte langabetuak (<25 urte) langabetu guztiekiko	Langabeturik gabe
Gazte langabetuen hazkundera (<25 urte)	2007 urtean ez zegoen
Guraso bakarreko (<65 urte) familia nuklearren emakumezko tasuna	Guraso bakarreko familia gabe
Jarduera industrialeko teknologia maila handia	
Jarduera industrialeko teknologia maila ertain-handia	
Jarduera industrialeko teknologia maila ertain-txikia	
Jarduera industrialeko teknologia maila txikia	
Ustiategi kopurua	
Oinordegabeko 50 urtetik gorako ustiategi-buruak	Sekret
Lur artifizializazioaren hazkundera (2000/06)	
Lur artifizializazioaren hazkundera (1990/2000)	
Etxebizitzaren batz besteko prezioa	

Sustatzailea: GAINDEGIA



Ipar Euskal Herriko udalerriak, aldagai sozio ekonomikoen arabera 2013

Egileak

Txomin Poveda eta Asier Otxoa de Retana



JUTSI

AURKIBIDEA

1. Demografia
2. Gizarte errealitatea eta bizi baldintzak
3. Jarduera ekonomikoa
4. Lurralde antolamendua eta hirigintza
5. Etxebizitza
6. Azpiegiturak eta zerbitzuen irisgarritasuna
7. Tokiko fiskalitate zuzena
8. Tokiko nortasuna eta joera politikoa
9. Oharrak
10. Eranskinak: Adierazle zerrenda
11. Udalerrri oharrak
12. Herri elkargoko oharrak

1. Demografia

1.1 Biztanleria lurraldean

	1.Jutsi	2.Iholdi-Oztibarreko herri elkargoa	3.Barnekaldea	4.Iparraldea	5.Euskal Herria
Biztanleria osoa (p. munic.)	231	3 740	41 532	289 543	3 127 326

Unit.: Kopuru gordina
INSEE eta INE

	Biztanleriaren hazkundera (p. munic.) 06/09	Biztanleriaren hazkundera (p. munic.) 99/09
1.Jutsi	16,7	20,3
2.Iholdi-Oztibarreko herri elkargoa	3,2	8,5
3.Barnekaldea	2,0	3,6
4.Iparraldea	6,6	10,2
5.Euskal Herria	4,7	7,1

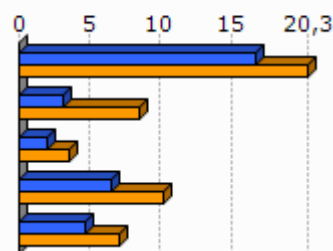

Unit.: %
INSEE eta INE, 2006/2009 eta 1999/2009

	Amatasun indizea (2009)
1.Jutsi	41,9
2.Iholdi-Oztibarreko herri elkargoa	33,9
3.Barnekaldea	28,9
4.Iparraldea	22,4
5.Euskal Herria	21,9

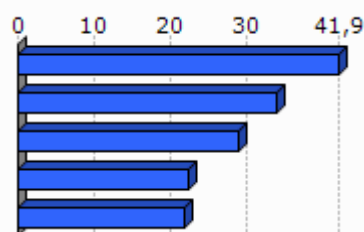

Unit.: %
INSEE eta INE, 2009

	Bizitza proiektuak garatzeko adinekoen iraute eta erakargarritasun tasa (1999/2009)
1.Jutsi	14,8
2.Iholdi-Oztibarreko herri elkargoa	7,0
3.Barnekaldea	-1,0
4.Iparraldea	8,5
5.Euskal Herria	9,5

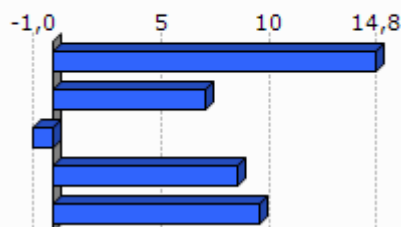

Unit.: %
INSEE eta INE. Ekoizpen propioa., 1999/2009

1.2 Biztanleriaren egitura

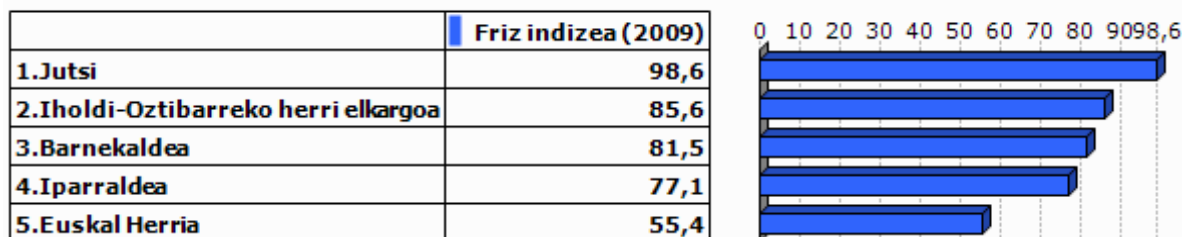

Unit.: %
INSEE eta INE, 2009



Unit.: %
INSEE eta INE, 2009



Unit.: %
INSEE eta INE, 2009

2.Gizarte errealitatea eta bizi baldintzak

2.1 Jarduera eta enplegua

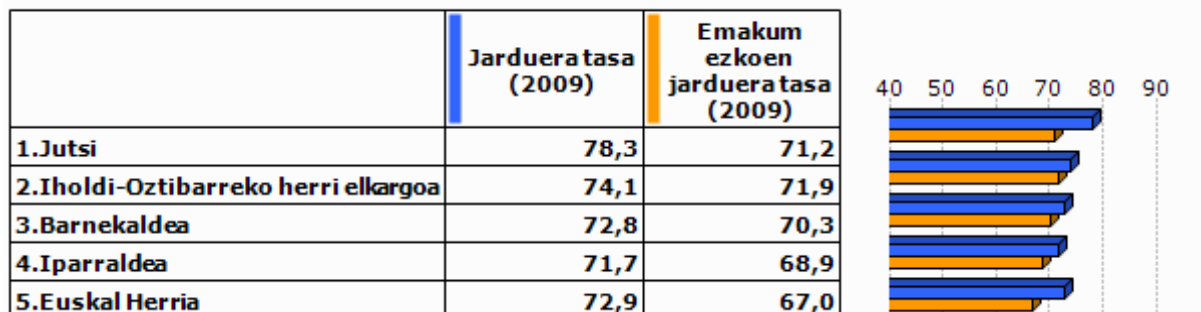

Unit.: %
INSEE eta INE, 2009

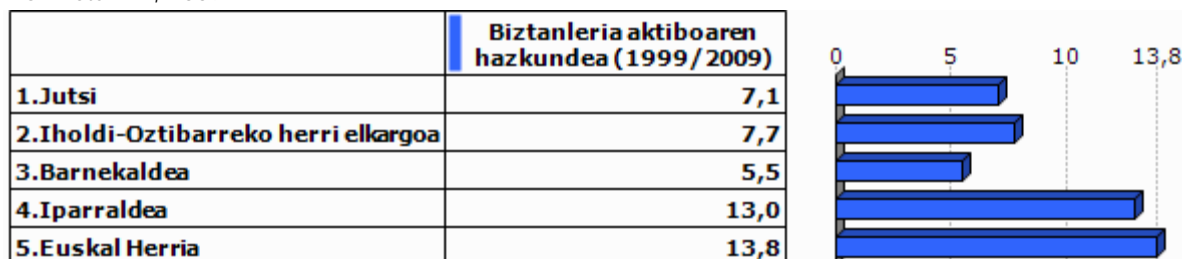

Unit.: %
INSEE eta INE, 1999/2009

2.2 Langabezia

	1.Jutsi	2.Iholdi-Oztibarreko herri elkargoa	3.Barnekaldea	4.Iparraldea	5.Euskal Herria
Langabetu kopurua (2011)	0	43	892	12 479	201 708

Unit.: Kopuru gordina
Pôle emploi eta Espainiako Enplegu eta Gizarte Segurantza Ministerioa, 2011

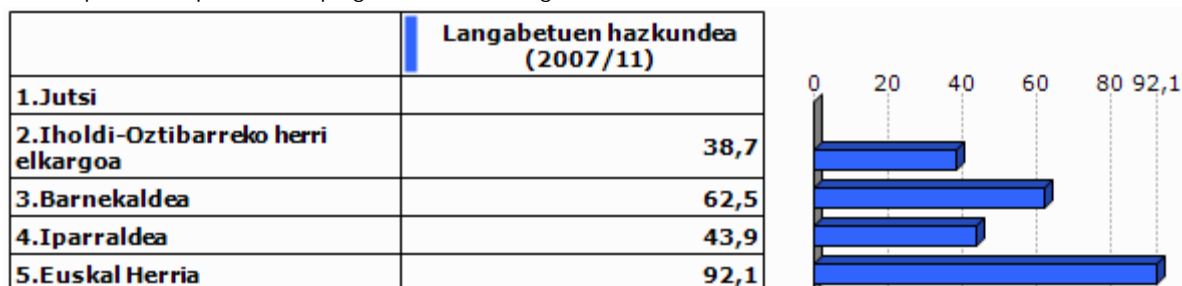

Unit.: %
Pôle emploi eta Espainiako Enplegu eta Gizarte Segurantza Ministerioa, 2007/2011

	Emakumezko langabetuak, langabetu guztiekiko (2011)
1.Jutsi	
2.Iholdi-Oztibarreko herri elkargoa	30,2
3.Barnekaldea	31,8
4.Iparraldea	48,8
5.Euskal Herria	50,7

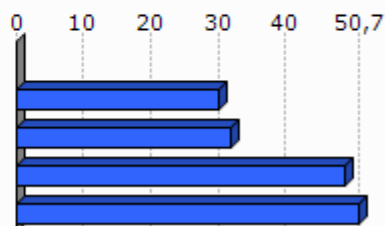

Unit.: %

Pôle emploi eta Espainiako Enplegu eta Gizarte Segurantza Ministerioa, 2011

	50 eta + urteko langabetuak, langabetu guztiekiko (2011)	50 eta + urteko langabetuen hazkundera (2007/11)
1.Jutsi		
2.Iholdi-Oztibarreko herri elkargoa	0,0	
3.Barnekaldea	8,5	100,0
4.Iparraldea	18,3	85,8
5.Euskal Herria	38,8	86,1

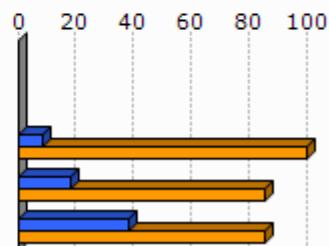

Unit.: %

Pôle emploi eta Espainiako Enplegu eta Gizarte Segurantza Ministerioa, 2007/2011

	Lan-kalera ketagatik langabezia egoeran (2011)	Kontratu amaieragatik langabezia egoeran (2011)
1.Jutsi		
2.Iholdi-Oztibarreko herri elkargoa	11,6	88,4
3.Barnekaldea	10,9	87,4
4.Iparraldea	25,2	66,3

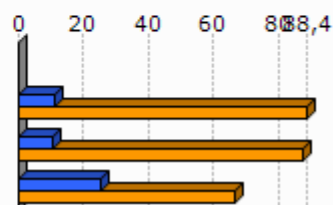

Unit.: %

Pôle emploi, 2011

2.3 Kategoria Sozio-Profesionala eta formazio maila

	Laborari aktiboen presentzia (2009)	Laborari aktiboen hazkundera (1999/2009)
1.Jutsi	19,2	-28,0
2.Iholdi-Oztibarreko herri elkargoa	23,5	-23,5
3.Barnekaldea	15,9	-24,0
4.Iparraldea	3,2	-23,7

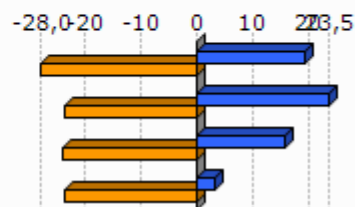

Unit.: %
INSEE, 1999/2009

	Enpresa buru, artisau eta merkatarik aktiboen presentzia (2009)	Enpresa buru, artisau eta merkatarik aktiboen hazkundera (1999/2009)
1.Jutsi	11,0	784,0
2.Iholdi-Oztibarreko herri elkargoa	9,3	30,8
3.Barnekaldea	8,8	5,9
4.Iparraldea	8,8	2,8

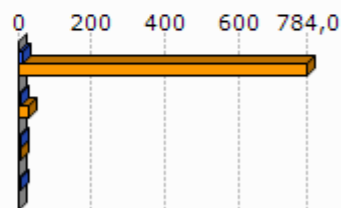

Unit.: %
INSEE, 1999/2009

	Kudeatzaile eta lanbide intelektualak aktiboen presentzia (2009)	Kudeatzaile eta lanbide intelektualak aktiboen hazkundera (1999/2009)
1.Jutsi	0,0	-100,0
2.Iholdi-Oztibarreko herri elkargoa	4,6	66,9
3.Barnekaldea	6,0	46,1
4.Iparraldea	11,6	30,0

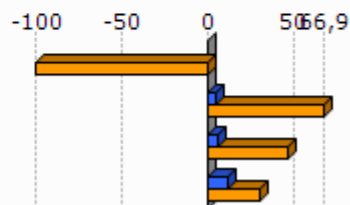

Unit.: %
INSEE, 1999/2009

	Tarteko lanbideak aktiboen presentzia (2009)	Tarteko lanbideak aktiboen hazkundera (1999/2009)
1.Jutsi	8,2	89,4
2.Iholdi-Oztibarreko herri elkargoa	13,4	20,6
3.Barnekaldea	18,2	28,2
4.Iparraldea	25,5	26,2

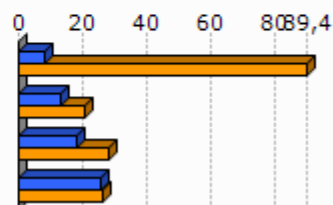

Unit.: %
INSEE, 1999/2009

	Enplegatuak aktiboen presentzia (2009)	Enplegatuak aktiboen hazkundera (1999/2009)
1.Jutsi	11,0	96,4
2.Iholdi-Oztibarreko herri elkargoa	19,7	-2,7
3.Barnekaldea	24,1	-0,7
4.Iparraldea	31,6	1,6

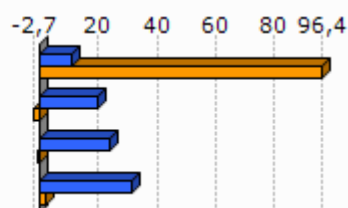

Unit.: %
INSEE, 1999/2009

	Langileak aktiboen presentzia (2009)	Langileak aktiboen hazkundera (1999/2009)
1.Jutsi	50,6	-15,3
2.Iholdi-Oztibarreko herri elkargoa	29,4	12,2
3.Barnekaldea	27,3	-7,5
4.Iparraldea	20,3	-3,4

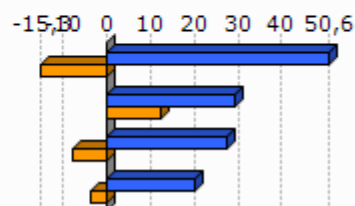

Unit.: %
INSEE, 1999/2009

	Diploma profesionalik gabeko biztanleriaren presentzia (2008)	Teknikalari diploma oinarrikoa duen biztanleriaren presentzia (2008)	Batxilergoa duen biztanleriaren presentzia (2008)	Goi mailako ikasketetako diploma duen biztanleriaren presentzia (2008)
1.Jutsi	40,2	29,9	14,0	15,9
2.Iholdi-Oztibarreko herri elkargoa	39,5	32,2	13,9	14,4
3.Barnekaldea	41,2	28,3	14,2	16,3
4.Iparraldea	32,7	26,7	17,1	23,6

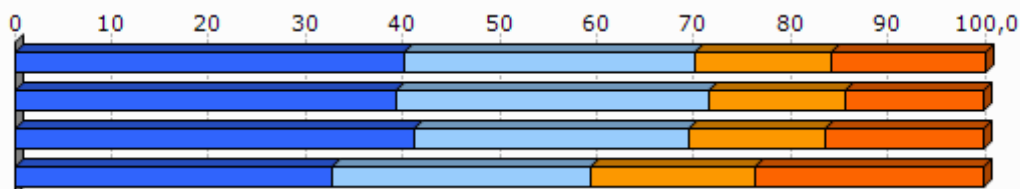

Unit.: %
INSEE, 2008

2.4 Errenta

	1.Jutsi	2.Iholdi-Oztibarreko herri elkargoa
Errenta mediana (kontsumo unitateko), (2010)	12 981	15 094
Errentaren bederatzigarren dezila (kontsumo unitateko), (2010)		27 298
Errentaren lehen dezila (kontsumo unitateko), (2010)		7 069

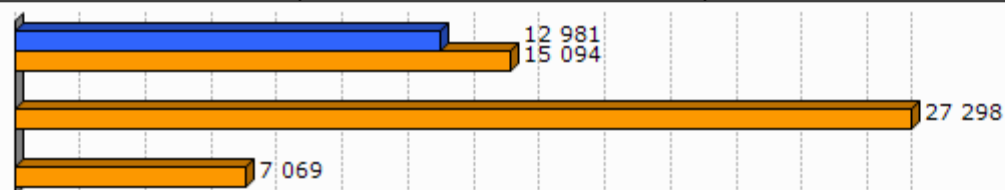

Unit.: €
INSEE, 2010

	Errenta dezilen arteko distantzia (kontsumo unitateko), (2010)
1.Jutsi	
2.Iholdi-Oztibarreko herri elkargoa	3,9

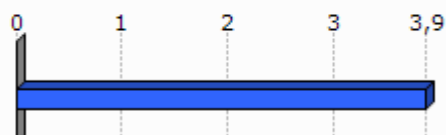

Unit.: Unitate gabekoa
INSEE, 2010

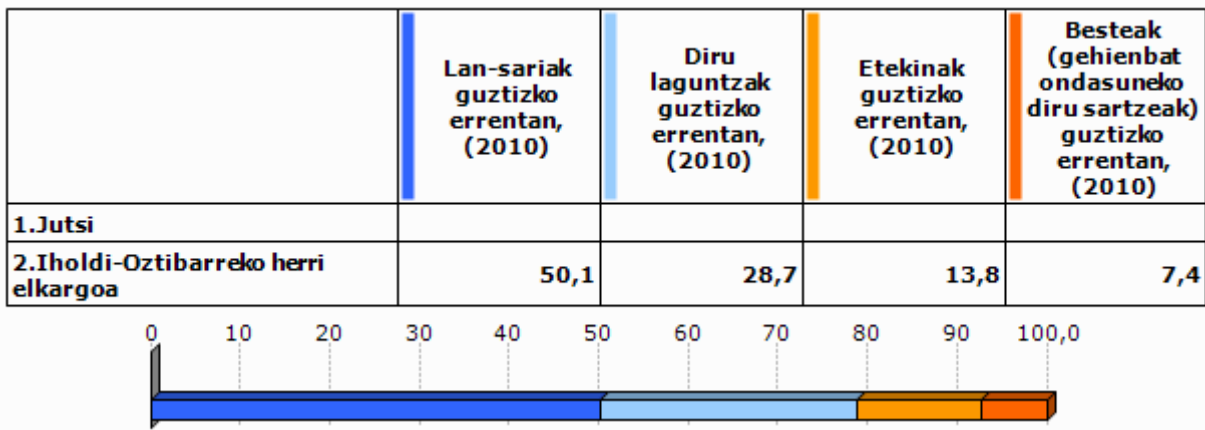

Unit.: %
INSEE, 2010

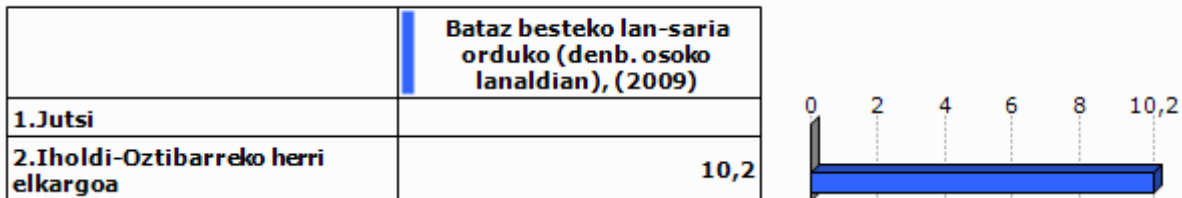

Unit.: €
INSEE, 2009

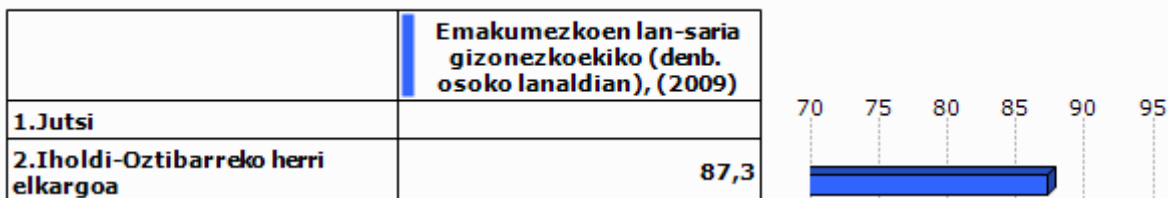

Unit.: %
INSEE, 2009

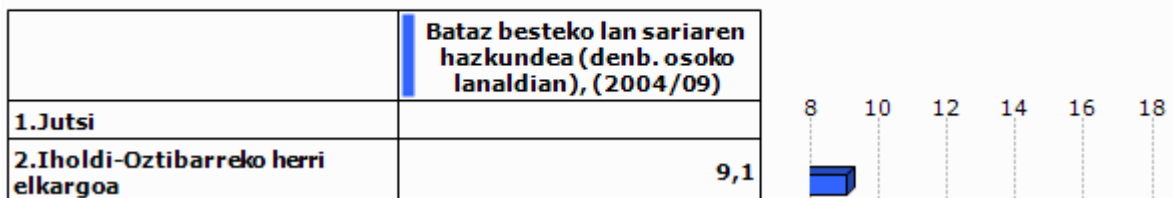

Unit.: %
INSEE, 2004/2009

2.5 Arrisku ekonomikoaren menpeko giza talde nagusiak

Gazteak

	Gazteen iraute tasa, (1999/2009)	Emakumezko gazteen iraute tasa, (1999/2009)
1.Jutsi	-28,5	-11,6
2.Iholdi-Oztibarreko herri elkargoa	0,4	6,1
3.Barnekaldea	-16,9	-19,8
4.Iparraldea	-4,8	-3,8
5.Euskal Herria	15,3	15,5

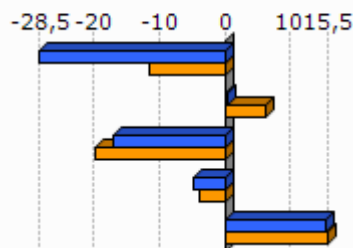

Unit.: %
INSEE eta INE. Ekoizpen propioa., 1999/2009

	Gazte langabetuak (<25 urte) langabetu guztiekiko (2011)	Gazte langabetuen hazkundera (<25 urte) (2007/11)
1.Jutsi		
2.Iholdi-Oztibarreko herri elkargoa	0,0	
3.Barnekaldea	6,2	34,1
4.Iparraldea	14,6	45,2
5.Euskal Herria	9,0	102,5

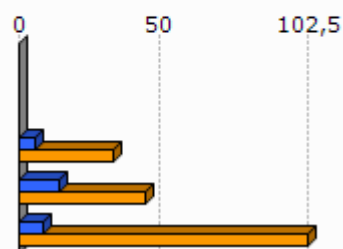

Unit.: %
Pôle emploi eta Espainiako Enplegu eta Gizarte Segurantza Ministerioa, 2007/2011

	1.Jutsi	2.Iholdi-Oztibarreko herri elkargoa
Emakumezko gazteen (18-25) batz besteko lan-saria orduko (denb. osoko lanaldian), (2009)		8,2
Gizonezko gazteen (18-25) batz besteko lan-saria orduko (denb. osoko lanaldian), (2009)		9,2

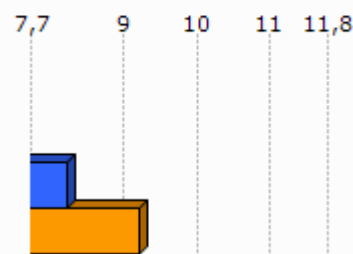

Unit.: €
INSEE, 2009

Adinekoak

	1.Jutsi	2.Iholdi-Oztibarreko herri elkargoa	3.Barnekaldea	4.Iparraldea
65 urtetik gorako biztanleak etxean bakarrik, (2009)	0	128	2 422	19 864
75 urtetik gorako biztanleak etxean bakarrik, (2009)	0	76	1 524	12 683

Unit.: Kopuru gordina
INSEE, 2009

	Adineko biztanleen bakartasun maila (>65 urte), (2009)	Zaharren menpekotasun indizea, (2009)
1.Jutsi	0,0	33,3
2.Iholdi-Oztibarreko herri elkargoa	17,5	32,1
3.Barnekaldea	24,6	39,4
4.Iparraldea	31,4	35,1
5.Euskal Herria		29,7

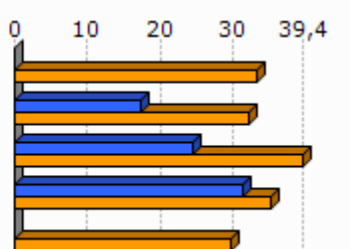

Unit.: %
INSEE eta INE, 2009

Guraso bakarreko familiak

	1.Jutsi	2.Iholdi-Oztibarreko herri elkargoa	3.Barnekaldea	4.Iparraldea
Guraso bakarreko (<65 urte) familia nuklearrak, (2009)	0	33	856	9 983

Unit.: Kopuru gordina
INSEE, 2009

	Guraso bakarreko (<65 urte) familia nuklearren proportzioa, (2009)	Guraso bakarreko (<65 urte) familia nuklearren emakumezkotasuna, (2009)
1.Jutsi	0,0	
2.Iholdi-Oztibarreko herri elkargoa	3,2	86,9
3.Barnekaldea	7,4	77,0
4.Iparraldea	12,5	83,0

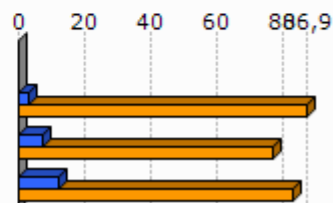

Unit.: %
INSEE, 2009

	1.Jutsi	2.Iholdi-Oztibarreko herri elkargoa	3.Barnekaldea	4.Iparraldea
Guraso bakarreko haur kopurua (0-24 urte bitartean), (2009)	0	36	931	11 658

Unit.: Kopuru gordina
INSEE, 2009

	Guraso bakarreko haur kopuruaren proportzioa (0-24 urte bitartean), (2009)
1.Jutsi	0,0
2.Iholdi-Oztibarreko herri elkargoa	4,1
3.Barnekaldea	11,1
4.Iparraldea	19,8

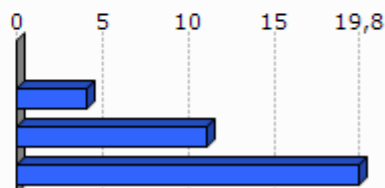

Unit.: %
INSEE, 2009

3. Jarduera ekonomikoa

3.1 Ehun ekonomikoa

	1.Jutsi	2.Iholdi-Oztibarreko herri elkargoa	3.Barnekaldea	4.Iparaldea	5.Euskal Herria
Establezimendu kopurua (2013-01)	18	357	3 839	22 899	243 998

Unit.: Kopuru gordina
SIRENE, DIRAE eta CAMERDATA, 2013-01

	Lehen sektoreko establez imenduen proportzioa (2013-01)	Industria sektoreko establez imenduen proportzioa (2013-01)	Eraikuntza sektoreko establez imenduen proportzioa (2013-01)	Zerbitzuen sektoreko establez imenduen proportzioa (2013-01)
1.Jutsi	61,1	5,6	11,1	22,2
2.Iholdi-Oztibarreko herri elkargoa	39,2	11,2	7,3	42,3
3.Barnekaldea	24,5	10,7	7,3	57,5
4.Iparaldea	6,3	6,1	8,0	79,6
5.Euskal Herria	3,3	8,3	13,9	74,5

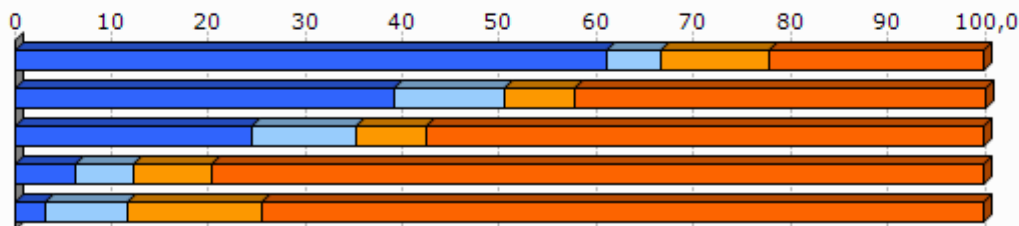

Unit.: %
SIRENE, DIRAE eta CAMERDATA, 2013-01

	Establezimenduen bertakotutze tasa (2013-01)
1.Jutsi	100,0
2.Iholdi-Oztibarreko herri elkargoa	98,9
3.Barnekaldea	96,3
4.Iparaldea	89,8
5.Euskal Herria	90,6

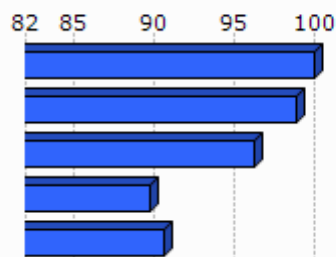

Unit.: %
SIRENE, DIRAE eta CAMERDATA. Ekoizpen propioa., 2013-01

	Jarduera industrialeko teknologia maila handia (2013-01)	Jarduera industrialeko teknologia maila ertain-handia (2013-01)	Jarduera industrialeko teknologia maila ertain-txikia (2013-01)	Jarduera industrialeko teknologia maila txikia (2013-01)
1.Jutsi	1,3			
2.Iholdi-Oztibarreko herri elkargoa	0,0	0,0	31,3	68,8
3.Barnekaldea	1,0	2,5	22,7	73,9
4.Iparraldea	1,8	10,2	24,8	63,2
5.Euskal Herria	1,8	15,6	44,0	38,6

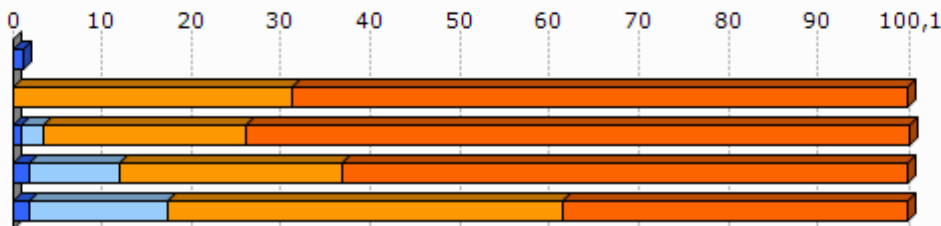

Unit.: %
SIRENE, DIRAE eta CAMERDATA, 2013-01

3.2 Giza lan eskua

	Biztanleria aktiboaren egituraren indizea (2009)	Hurrengo hamarkadan erretiroa hartu behar duen langilegoa (2009)
1.Jutsi	45,5	33,1
2.Iholdi-Oztibarreko herri elkargoa	31,4	32,1
3.Barnekaldea	31,3	36,2
4.Iparraldea	32,0	33,5
5.Euskal Herria		13,3

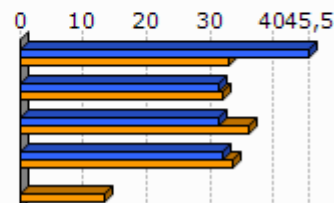

Unit.: %
INSEE eta INE, 2009

	Udalerrian bizi diren landunak, udalerriko lanpostuekiko (2009)	Udalerrian bizi eta lan egiten duten landunak, udalerriko landunekiko (2009)
1.Jutsi	-41,7	51,6
2.Iholdi-Oztibarreko herri elkargoa	-23,4	43,3
3.Barnekaldea	-9,4	40,3
4.Iparraldea	0,3	37,0

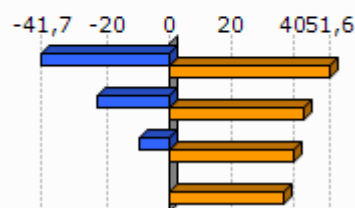

Unit.: %
INSEE, 2009

	Tokiko ekonomiara bideratutako enplegua (2009)	Tokiko ekonomiara bideratutako enpleguaren hazkundera (1999/2009)
1.Jutsi	49,9	34,6
2.Iholdi-Oztibarreko herri elkargoa	46,7	-6,8
3.Barnekaldea	54,9	-4,4
4.Iparraldea	70,2	-2,1

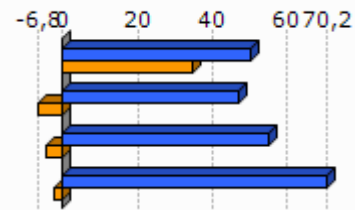

Unit.: %
INSEE, 1999/2009

	Ekintzaitetasun ekonomikoaren tasa (2013-01)
1.Jutsi	100,0
2.Iholdi-Oztibarreko herri elkargoa	95,0
3.Barnekaldea	89,0
4.Iparraldea	84,0
5.Euskal Herria	84,0

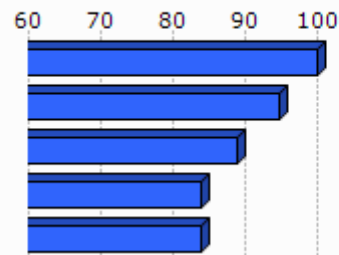

Unit.: %
SIRENE, DIRAE eta CAMERDATA, 2013-01

	Autonomoen tasa (2013-01)
1.Jutsi	38,5
2.Iholdi-Oztibarreko herri elkargoa	34,7
3.Barnekaldea	27,9
4.Iparraldea	17,7
5.Euskal Herria	19,0

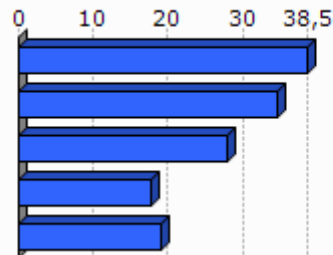

Unit.: %
SIRENE eta Espainiako Enplegu eta Gizarte Segurantzza Ministerioa. Ekoizpen propioa., 2013-01

3.3 Laborantza

	Ustiategi kopurua (2010)	Ustiategiaren hazkundera (2000/10)
1.Jutsi	29	-3
2.Iholdi-Oztibarreko herri elkargoa	386	-57
3.Barnekaldea	2 863	-445
4.Iparraldea	4 453	-1 415
5.Euskal Herria	37 090	-34 609

Unit.: Kopuru gordina
Frantziako Laborantza, Nekazaritzako Elikagaien eta Basoen Ministerioa eta INE, 2000/10

	Ustiatgien hazkundea (2000/10), (Unit.: %)	Bataz besteko produkzio gordina ustiategiko (2010)
1.Jutsi	-9,4	58,9
2.Iholdi-Oztibarreko herri elkargoa	-12,9	60,2
3.Barnekaldea	-13,5	51,8
4.Iparraldea	-25,6	49,7
5.Euskal Herria	-48,3	

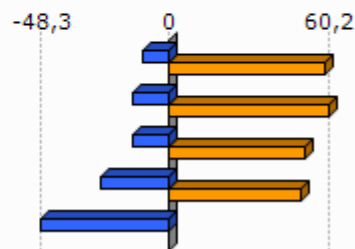

Unit.: K€

Frantziako Laborantza, Nekazaritzako Elikagaien eta Basoen Ministerioa eta INE, 2000/10

Frantziako Laborantza, Nekazaritzako Elikagaien eta Basoen Ministerioa, 2010

	Ustiatgien bataz besteko NAE azalera (2010)	NAE azaleraren hazkundea (2000/10)
1.Jutsi	30,7	-25,1
2.Iholdi-Oztibarreko herri elkargoa	34,7	-10,2
3.Barnekaldea	31,4	-6,9
4.Iparraldea	28,1	-9,6
5.Euskal Herria	23,5	-13,7

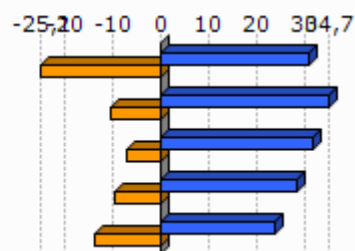

Unit.: Unit.: Ha/ustiategiko; %

Frantziako Laborantza, Nekazaritzako Elikagaien eta Basoen Ministerioa eta INE, 2000/10

	Oinordegabeko 50 urtetik gorako ustiategi-buruak (2010)
1.Jutsi	
2.Iholdi-Oztibarreko herri elkargoa	17,9
3.Barnekaldea	23,4
4.Iparraldea	27,9

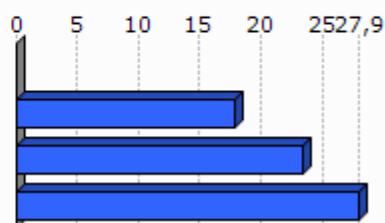

Unit.: %

Frantziako Laborantza, Nekazaritzako Elikagaien eta Basoen Ministerioa, 2010

4. Lurralde antolamendua eta hirigintza

4.1 Lurralde antolamendua

	NATUR A2000 eremua (2013-05)	ZNIEFF I eremua (2010)	ZNIEFF II eremua (2010)
1.Jutsi	5,1	0,0	55,6
2.Iholdi-Oztibarreko herri elkargoa	14,8	9,1	44,4
3.Barnekaldea	24,8	6,3	38,2
4.Iparraldea	23,9	6,0	33,1

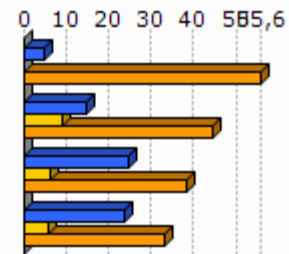

Unit.: %

Frantziako Ekologia, Garapen Iraunkorra eta Energiaren Ministerioa , 2013/05 eta 2010

	Lurraren artifizializazioa (%), 2006
1.Jutsi	0,0
2.Iholdi-Oztibarreko herri elkargoa	0,2
3.Barnekaldea	1,4
4.Iparraldea	6,6
5.Euskal Herria	2,5

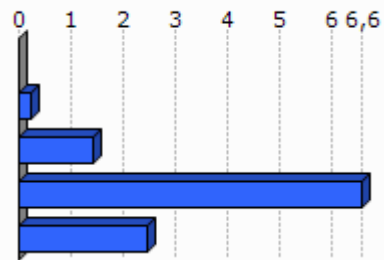

Unit.: %

Corine Land Cover, 2006

	1.Jutsi
Lur artifizializazioaren hazkundera (1990/2000)	
Lur artifizializazioaren hazkundera (2000/06)	

Unit.: %

Corine Land Cover, 1990/2000 eta 2000/2006

	PLHaren presentzia (2011)	Hirigintza arautzeko planen presentzia (2011)	Lurralde Koherentziarako Planen presentzia (SCOT) (2013)
1.Jutsi	EZ		EZ

Unit.: Bai/Ez; presentzia eta tipologia; Bai/Ez

DATAR, 2011

DGALN, 2013

	2.Iholdi-Oztibarreko herri elkargoa	3.Barnekaldea	4.Iparaldea
Hirigintza dokumenturik gabeko herriak (%), (2011)	38,5	47,8	35,2
Lurralde Koherentziarako Plana duten herriak (%), (2013)	0,0	7,1	33,3
PLHa duten herriak (%), (2011)	0,0	0,9	6,3

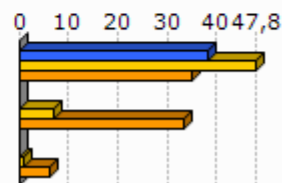

Unit.: %
DATAR, 2011
DGALN, 2013

4.2 Hirigintza

	Baimendutako etxebizitza eraikuntzen batz besteko kopurua urtero (2002/07)	Baimendutako etxebizitza eraikuntzen batz besteko kopurua urtero (2008/12)
1.Jutsi	3	2
2.Iholdi-Oztibarreko herri elkargoa	95	214
3.Barnekaldea	497	619
4.Iparaldea	3 223	3 071
5.Euskal Herria	33 607	19 397

Unit.: Kopuru gordina
Frantziako Ekologia, Garapen Iraunkorra eta Energiaren Ministerioa eta Espainiako Sustapen Ministerioa, 2002/07 eta 2008/2012

	Baimendutako etxebizitza eraikuntzen batz besteko azalera urtero (2002/07)	Baimendutako etxebizitza eraikuntzen batz besteko azalera urtero (2008/12)
1.Jutsi	310	229
2.Iholdi-Oztibarreko herri elkargoa	11 804	20 253
3.Barnekaldea	60 953	62 185
4.Iparaldea	310 544	275 668
5.Euskal Herria	2 974 544	1 829 868

Unit.: m2
Frantziako Ekologia, Garapen Iraunkorra eta Energiaren Ministerioa eta Espainiako Sustapen Ministerioa, 2002/07 eta 2008/2012

5. Etxebizitza

	Etxebizitza parkearen hazkundera (1999/2009)	Bigarren etxebizitzaren hazkundera (1999/2009)
1.Jutsi	26,3	-4,7
2.Iholdi-Oztibarreko herri elkargoa	18,2	23,5
3.Barnekaldea	14,8	32,7
4.Iparraldea	19,0	34,3
5.Euskal Herria	15,7	1,4

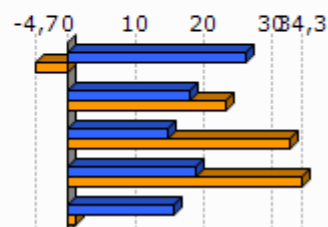

Unit.: %
INSEE eta INE, 1999/2009

	Bigarren etxebizitzaren presentzia (2009)	Etxebizitza hutsen presentzia (2009)
1.Jutsi	9,6	1,7
2.Iholdi-Oztibarreko herri elkargoa	11,8	6,5
3.Barnekaldea	13,8	7,2
4.Iparraldea	20,8	4,3
5.Euskal Herria	7,2	8,3

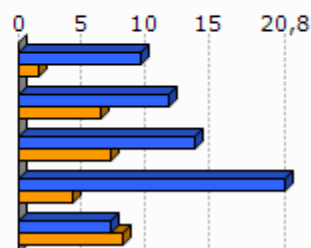

Unit.: %
INSEE eta INE, 2009

	Etxebizitzaren batz besteko prezioa (2013)
1.Jutsi	1 634
2.Iholdi-Oztibarreko herri elkargoa	1 741
3.Barnekaldea	1 704
4.Iparraldea	2 024
5.Euskal Herria	2 565

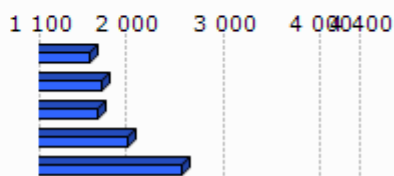

Unit.: €/m²
Ekoizpen propioa, 2013
* Euskal Herria: Zazpi hiriburu eta 25.000 biztanletik gorako udalerrien batz bestekoa.

	Etxebizitza sozialen tasa (datu ofiziala), (2009)	Etxebizitza sozialen tasa (guztizko etxebizitza parkear ekiko), (2009)
1.Jutsi		
2.Iholdi-Oztibarreko herri elkargoa		0,0
3.Barnekaldea		1,4
4.Iparraldea		6,8

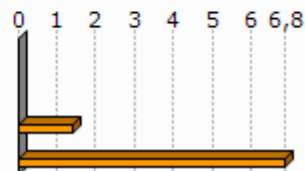

Unit.: %

Lurralde berdintasuna eta etxebizitzaren ministerioa, 2009

AKitaniako DREAL eta INSEE. Ekoizpen propioa., 2009

	Etxebizitza soziala kopuruaren batz besteko hazkundea (2001/07)	Etxebizitza soziala kopuruaren batz besteko hazkundea (2008/10)
1.Jutsi		
2.Iholdi-Oztibarreko herri elkargoa	0,0	0,0
3.Barnekaldea	4,7	0,0
4.Iparraldea	108,0	269,0

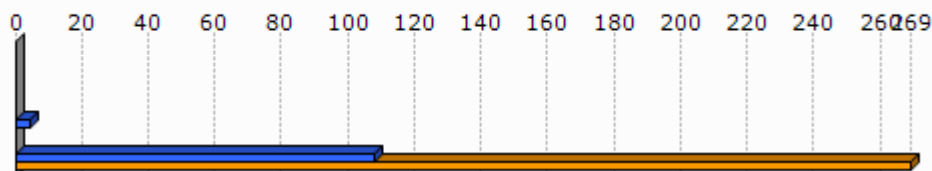

Unit.: urteko batz besteko kopurua

DREAL Aquitaine, 2001/07 eta 2008/2010

6. Azpiegitura eta zerbitzuen irisgarritasuna

	Garraio publikoaren lotura kopurua (2013)
1.Jutsi	1,0
2.Iholdi-Oztibarreko herri elkargoa	0,3
3.Barnekaldea	0,4
4.Iparraldea	0,7

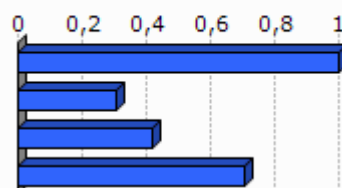

Unit.: Kopuru gordina
Ekoizpen propioa, 2013

	1.Jutsi	2.Iholdi-Oztibarreko herri elkargoa	3.Barnekaldea	4.Iparraldea	5.Euskal Herria
Osasun zentro azpiegitura gertuenera errepide bidezko distantzia (2012)	13,3	15,4	10,6	9,2	2,7
Ospital gertuenera errepide bidezko distantzia (2012)	13,3	15,4	9,5	9,4	2,2
Txikizkako merkataritza gertuenera errepide bidezko distantzia (2012)	4,6	2,9	3,2	2,5	1,3
Janarizko txikizkako merkataritza gertuenera errepide bidezko distantzia (2012)	4,6	3,0	3,6	2,9	2,4
Finantza bulego gertuenera errepide bidezko distantzia (2012)	13,3	15,0	8,2	7,3	3,7

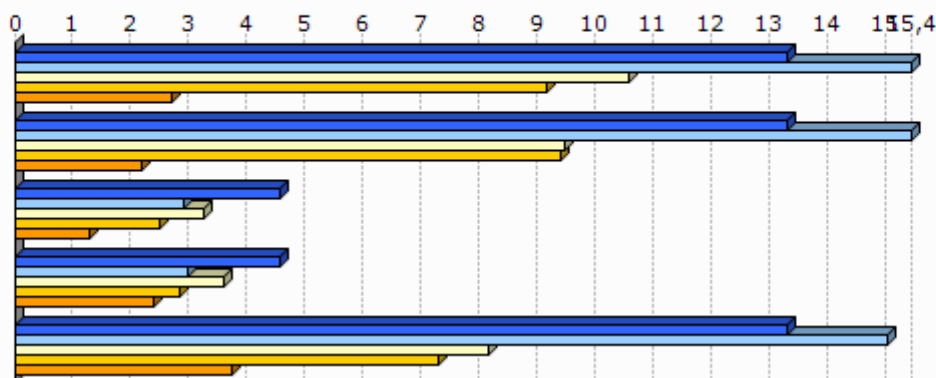

Unit.: Km.

INSEE, Nafarroako Gobernuak, EUSTAT, Nafarroako Datu Espazialen Azpiegitura eta Espainiako Sustapen Ministerioa. Ekoizpen propioa., 2012

INSEE, EUSTAT eta Nafarroako Datu Espazialen Azpiegitura. Ekoizpen propioa., 2012

INSEE, EUSTAT, CAMERDATA eta Espainiako Sustapen Ministerioa. Ekoizpen propioa., 2012

INSEE, EUSTAT, CAMERDATA eta Espainiako Sustapen Ministerioa. Ekoizpen propioa., 2012

INSEE, EUSTAT eta CAMERDATA. Ekoizpen propioa., 2012

7.Tokiko fiskalitate zuzena

	Etxebizitzei ezarritako zerga (TH), (2012)	Eraikitako lurri ezarritako zerga (TFB), (2012)	Eraiki gabeko lurri ezarritako zerga (TFNB), (2012)	Enpresei ezarritako zerga (CFE), (2012)
1.Jutsi	15,0	5,0	21,0	19,7
2.Iholdi-Oztibarreko herri elkargoa	18,8	7,2	29,0	20,7
3.Barnekaldea	13,9	8,7	32,4	22,2
4.Iparraldea	14,0	9,3	32,2	22,3
Iholdi-Oztibarreko herri elkargoko fiskalitate zuzena	3,4	1,5	5,7	3,9

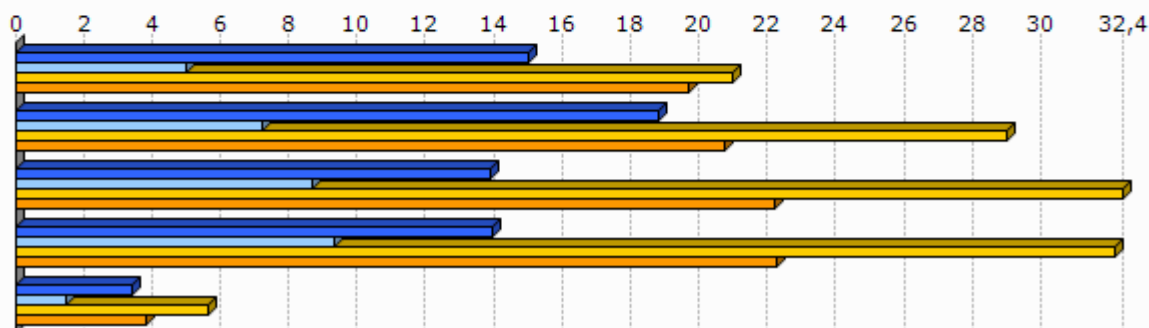

Unit.: %

Kondu publikoen, aurrekontuaren eta estatu erreformaren ministerioa, 2012

	1.Jutsi
Eraiki gabeko lurri ezarritako zergaren urteko batz besteko hazkundera (TFNB) (2008/12)	1,2
Eraikitako lurri ezarritako zergaren urteko batz besteko hazkundera (TFB) (2008/12)	0,0
Etxebizitzei ezarritako zergaren urteko batz besteko hazkundera (TH) (2008/12)	23,2

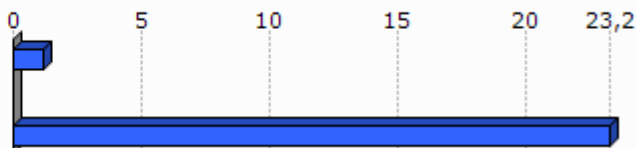

Unit.: %

Kondu publikoen, aurrekontuaren eta estatu erreformaren ministerioa, 2008/12

8. Tokiko nortasuna eta joera politikoa

8.1 Tokiko nortasuna

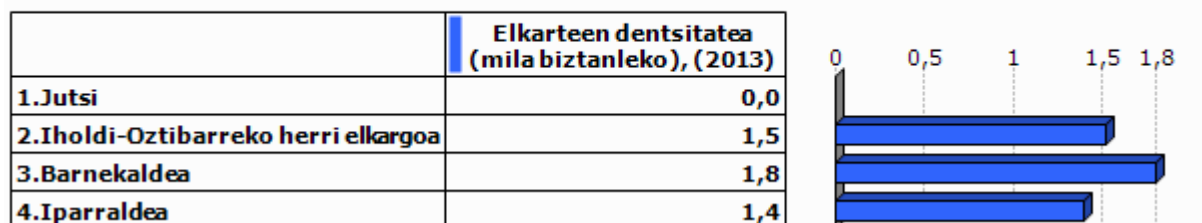

Unit.: ‰

INSEE. Ekoizpen propioa., 2013

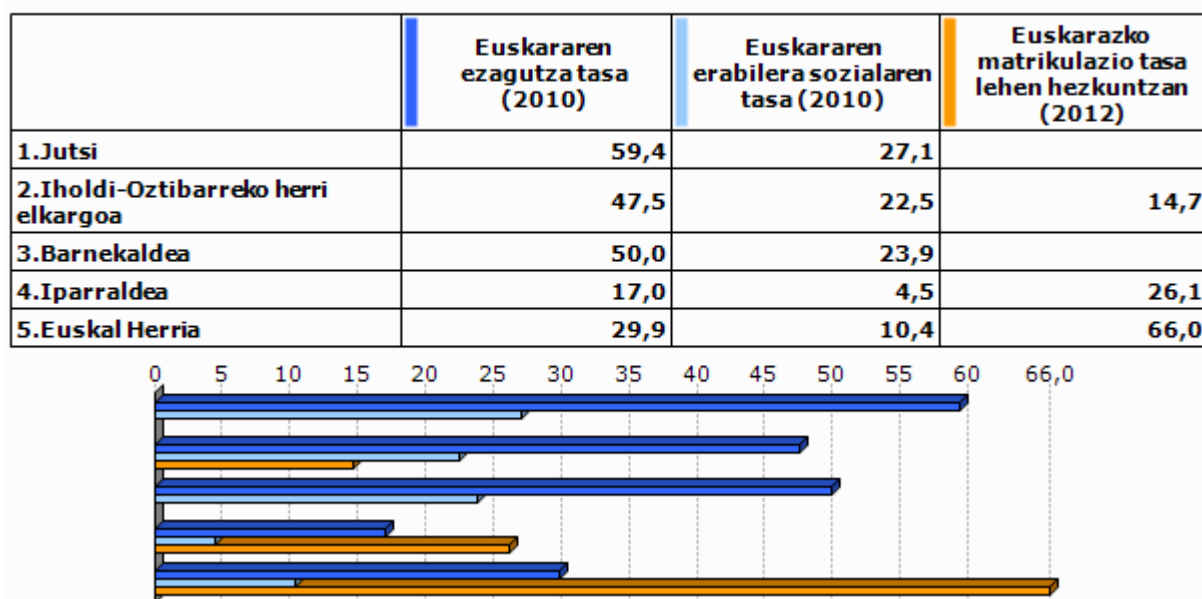

Unit.: ‰

Euskal Herriko Hizkuntza Adierazle Sistema (EAS), INSEE, EUSTAT, INE eta Nafarroako Estatistika Zerbitzua., 2010
Pirinio Atlantikoetako Hezkuntza Nazionalaren Departamentu Zerbitzua, EUSTAT eta Nafarroako Gobernu., 2012

	1.Jutsi	2.Iholdi-Oztibarreko herri elkargoa	3.Barnekaldea	4.Iparaldea	5.Euskal Herria
Euskarazko Haur Hezkuntza-Lehen Hezkuntza azpiegitura gertuenera errepide bidezko distantzia (2012)	4,6	8,7	14,7	12,2	7,4
Haur Hezkuntza-Lehen Hezkuntza azpiegitura gertuenera errepide bidezko distantzia (2012)	0,0	1,5	1,2	0,9	2,3
Euskarazko bigarren hezkuntzako azpiegitura gertuenera errepide bidezko distantzia (2012)	10,4	12,0	25,3	21,2	19,0
Bigarren hezkuntzako azpiegitura gertuenera errepide bidezko distantzia (2012)	10,4	9,0	7,4	6,9	1,6
Euskaltegi gertuenera errepide bidezko distantzia (2012)	12,9	15,3	10,7	9,4	9,7

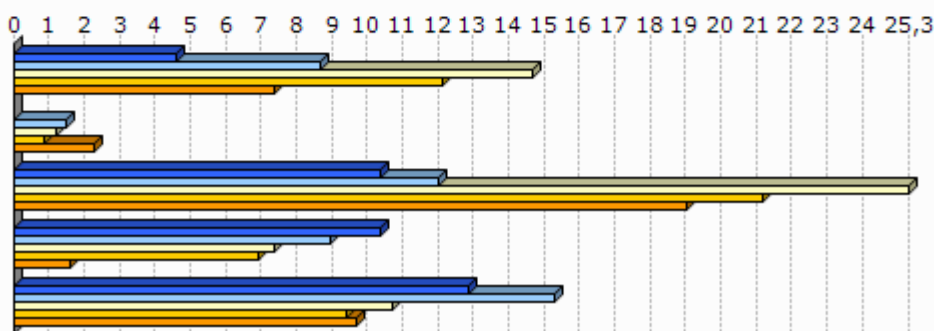

Unit.: Km.

Seaska, INSEE, Nafarroako Gobernua, EUSTAT eta Espainiako Sustapen Ministerioa. Ekoizpen propioa., 2012

INSEE, Nafarroako Gobernua, EUSTAT, Nafarroako Datu Espazialen Azpiegitura eta Espainiako Sustapen Ministerioa.

Ekoizpen propioa., 2012

INSEE, Nafarroako Gobernua, EUSTAT eta Espainiako Sustapen Ministerioa. Ekoizpen propioa., 2012

INSEE, EUSTAT eta Nafarroako Datu Espazialen Azpiegitura. Ekoizpen propioa., 2012

AEK, HABE, IKA eta bilaketa propioa. Ekoizpen propioa., 2012

8.2 Joera politikoa

	2008ko udal hauteskundeetako abstentzio maila
1.Jutsi	6,6
2.Iholdi-Oztibarreko herri elkargoa	9,5
3.Barnekaldea	14,4
4.Iparaldea	30,7

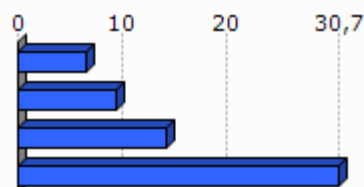

Unit.: %

Frantziako Barne Ministerioa, 2008

	1.Jutsi	2.Iholdi-Oztibarreko herri elkargoa	3.Barnekaldea	4.Iparraldea
Eskualdeko hauteskundeetako abstentzioaren bilakaera (2004/10)	13,6	116,0	39,8	35,1
Legebiltzarreko hauteskundeetako abstentzioaren bilakaera (2007/12)	-11,9	2,9	6,2	6,8
Lehendakaritza hauteskundeetako abstentzioaren bilakaera (2007/12)	12,0	20,6	24,7	31,5
Europar legebiltzarreko hauteskundeetako abstentzioaren bilakaera (2004/09)	16,8	-4,9	-3,4	-0,2

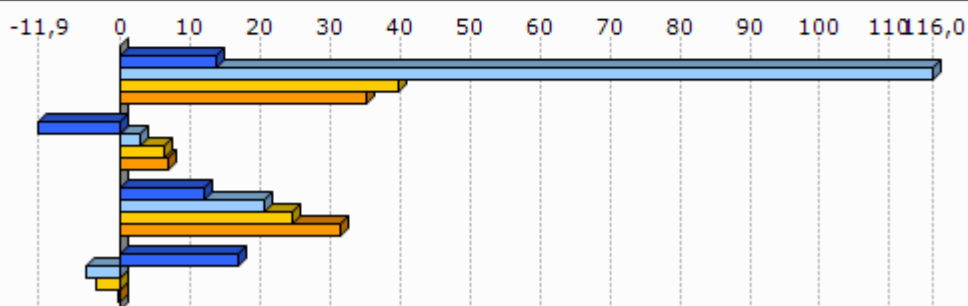

Unit.: %

Frantziako Barne Ministerioa, 2004/12

	Ezker muturreko alderdien hauteskunderen batz besteko presentzia	Ezkerreko alderdien hauteskunderen batz besteko presentzia	Alderdi abertzaleen hauteskunderen batz besteko presentzia	Eskuineko alderdien hauteskunderen batz besteko presentzia	Eskuin muturreko alderdien hauteskunderen batz besteko presentzia
1.Jutsi	2,5	12,0	19,1	62,5	3,4

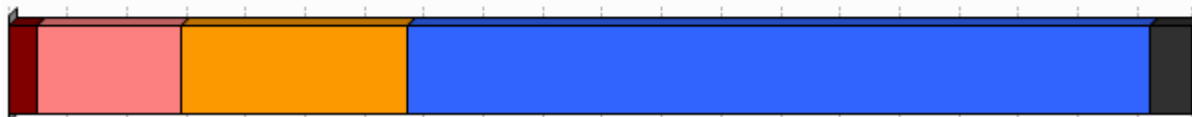

Unit.: %

Frantziako Barne Ministerioa. Ekoizpen propioa., 2008/12

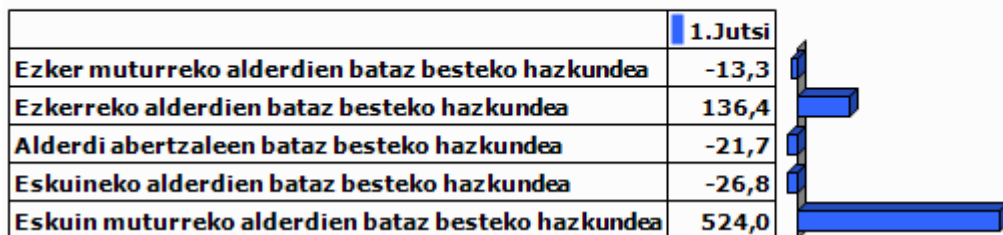

Unit.: %

Frantziako Barne Ministerioa. Ekoizpen propioa., 2001/12

9.0 harrak

GAZTEEN ETA EMAKUMEZKO GAZTEEN IRAUTE TASA

Gazteen iraute tasak eta emakumezko gazteen iraute tasak azken hamarkadako gazte kopuruaren hazkundera neurtzen dute. 1999 urteko 10 eta 19 urte bitarteko (emakumezko) gazteen kopurua 2009 urteko 20 eta 29 urte bitarteko (emakumezko) gazteen kopuruarekin alderatuz ekoizturiko adierazlea da, kasu bietan. Saldo positiboak zein negatiboak (emakumezko) gazteen erakartzea zein ihesa aditzera ematen digute.

LANGABEZIA

Enplegu bulegoetan langabetu gisa (A kategoria, Pôle emploi-ren sailkapenaren arabera) erregistraturiko pertsona kopurua aditzera ematen du.

Enplegua sustatzeko instituzioetan langabetu gisa erregistratzeko bi arrazoi erakusten dira hemen:

- Lan kaleratzeagatik: Arrazoi ezberdinetatik eratorri daitekeen egoera.
- Lan kontratu bukaeragatik: Epe mugatuko kontratu baten amaiera dela medio.

Badira langabetu gisa erregistratua egoteko egoera mota gehiago, hala nola, dimisioak eta lehenengo aldiz lan merkatura gerturatzen direnak, baina ez ditugu txostenean erantsi langabetu kopuru txikiak barnebiltzen baitituzte.

FORMAZIOA

Gizartearen formazioa INSEEren sailkapenean oinarritua dago baina hemen zabalago lantzen da. Ondorioz, 15 urtetik gorako jendetzak lortutako maila altueneko diploma aztertzen da hurrengo taulan ageri den baliokidetzen arabera:

GAINDEGIAko nomenklatura	INSEE ko nomenklatura
Diploma profesionalik gabeko biztanleria (% 15+ urte)	Pas de scolarité Aucun diplôme mais scolarité jusqu'en école primaire ou au collège Aucun diplôme mais scolarité au-delà du collège
Diploma gorenatzat, teknikalari diploma oinarritzkoa duen biztanleria (% 15+ urte)	Certificat c'études primaires BEPC, brevet élémentaire, brevet des collèges Certificat c'aptitudes professionnelles, brevet de compagnon Brevet d'études professionnelles
Diploma gorenatza, batxilergoa duen biztanleria (% 15+ urte)	Baccalauréat général, brevet supérieur Bac technologique ou professionnel, brevet professionnel ou de technicien, BEC, BEI, BEH, capacité en droit
Diploma gorenatza, goi mailako ikasketetako diploma duen biztanleria (% 15+ urte)	Diplôme universitaire de 1er cycle, BTS, DUT, diplôme des professions sociales ou de santé, d'infirmière(ier) Diplôme universitaire de 2ème ou 3ème cycle (y compris médecine, pharmacie, dentaire), diplôme d'ingénieur, d'une grande école, doctorat, etc.

ERRENTA

INSEEk udalerrri mailan errentaren datuak udalerrri handientzat soilik argitaratzen ditu sekretu estatistikoa dela medio. Hori dela eta, maiz ez dago udalerrri mailako daturik tauletan.

Kontsumo Unitatea (KU)

Errentaren inguruko datuak *Kontsumo Unitatearen* (Unité de Consommation–UC) arabera ageri dira.

Kontsumo Unitatea Ekonomi Lankidetzaren eta Garapenerako Erakundeak (ELGE) definitutako koefiziente batzuen arabera etxalde bakoitzean diren pertsonen kontsumoaren ponderazioz sortutako unitatea da. Koefiziente horiek honakoak dira:

- 1: etxaldeko lehen helduarentzat
- 0.5: hamalau urtetik gorako beste pertsonentzat
- 0.3: hamalau urtetik beherako haurrentzat

Errentaren datuak *Kontsumo Unitatean* arabera ematearen helburua etxaldeen arteko konposizio desorekak neutralizatzea da.

Mediana, dezilak eta errenta dezilen arteko distantzia

Errenta mediana eta errentaren lehen eta bederatzigarren dezila ageri da tauletan. Medianak errentaren arabera tamaina bereko bi multzotan banatzen du populazioa eta dezilek hamar zatitan banatzen dute. Lehen errenta dezilak errenta apalenak aditzera ematen ditu. Errenta dezilen arteko distantziak errenta banaketa desorekatuaren maila neurtzen du.

Errentaren jatorria

Errentaren jatorri posibleak lau dira:

- Lan sariak
- Diru laguntzak: erretiroen diru sartzak, pentsioak...
- Etekinak: horiek dira profesio liberalen diru sartzak
- Besteak (gehienbat ondasuneko diru sartzak): ondasunei esker egindako diru sartzak

ADINEKOAK

- Adinekoen bakartasun maila

Etxean bakarrik bizi den 65 urtetik gorako biztanleria kopurua aditzera ematen du, adin horretako ehun biztanleko.

- Zaharren menpekotasun indizea

65 urtetik gorako biztanleria kopurua aditzera ematen du, hauetaz arduratzeko adinean (15 eta 64 urte bitartean) dagoen ehun biztanleko.

GURASO BAKARREKO FAMILIAK

Familiaren definizioa

- Familia bat: Gutxienez etxalde batean bi pertsonen osatutako nukleo bat da. Honakoak dira aukerak:
 - bikote bat (eta bere haurrak baldin badira)
 - heldu bakar bat bere haurr(ar)ekin
- Familia baten seme/alabak: Pertsona bat familia baten seme edo alaba gisa aintzat hartzeko bikotekide gabe eta etxaldean haur propiorik gabe (baldin baditu) bizi behar da.

Guraso bakarreko familiak

Soilik 65 urte arteko guraso bakarreko familia monoparentalak aintzat hartu ditugu haurren zaintza eta erantzukizunerako zailtasunak izan ditzaketen familia unitateak kuantifikatzeko asmoz. Horrela, guraso bakarreko familietan non zaintza eta erantzukizunak kontrako norabidean izan daitezkeen alboratu ditugu.

JARDUERA EKONOMIKOA

Establezimenduen bertakotze tasa

Establezimenduen bertakotze tasak udalerriko establezimendu guztien artean egoitza nagusia Euskal Herrian dutenen ehunekoa aditzera ematen du.

Tokiko ekonomiara bideratutako enplegua

Ondasun eta zerbitzuen ekoizpenerako maila lokalean aurrera eramaten diren jarduerak dira eta hauen helburua tokiko biztanleen beharrak asetzear datza, izan bertakoa nahiz turista. Guztizko enpleguan tokiko ekonomiara bideratutako enpleguaren ehunekoa adierazten da.

Ekintzailetasun ekonomikoaren tasa

Ekintzailetasun ekonomikoaren tasak udalerriko establezimendu guztien artean egoitza nagusia udalerrian bertan dutenen ehunekoa aditzera ematen du

Biztanleria aktiboaren egituraren indizea

Biztanleria aktiboaren egituraren indizeak 15 eta 39 urte bitarteko ehun biztanle aktiboko 40 eta 64 urte bitarteko biztanle aktibo kopurua esaten digu. Biztanleria aktiboaren egituraren zahartze maila neurtzeko adierazlea da.

TOKIKO FISKALITATE ZUZENA**CFE**

Enpresei doakien zerga *Cotisation Foncière des Entreprises (CFE)* delakoa 2010 urtean ezarritako zerga da.

Herri elkargoen tokiko fiskalitate zuzena

Herri elkargoentzat, bi informazio ezarriak izan dira:

- Lehena, herri elkargoko lurraldean diren udalerrien zergaren bataz bestekoa, herriko etxeak finkatzen duen tasa herri elkargoko testuinguruan ikusteko.
- Bestea, herri elkargoak berak ezartzen duen zerga, informazio gehigarri bezala jarria ageri dena.

HAUTESKUNDEAK**Aintzat harturiko hauteskundeak**

Udalerrri mailako joera politikoaren azterketarako hauteskunde ezberdinetan lehen itzuliko emaitzak baliatuak izan dira. Horretarako, aniztasun politiko zabala erakusten duten hauteskundeak aintzat hartu dira. Hauteskunde mota bakoitzean izandako bilakaeraren neurketarako hauteskunde mota bakoitzeko azken bi deialdiak kontutan hartu dira.

Hona erabiliak izan diren hauteskundeak:

2001eko Udal hauteskundeen lehen itzulia	2008ko Udal hauteskundeen lehen itzulia
2007ko legebiltzarreko hauteskundeen lehen itzulia	2012ko Legebiltzarreko hauteskundeen lehen itzulia
2004ko Europar legebiltzarreko hauteskundeen lehen itzulia	2009ko Europar legebiltzarreko hauteskundeen lehen itzulia

Udalerrriko hauteskundeen kasuan, soilik 3.500 biztanletik gorako udalerrien emaitzak kontutan izan dira kopuru horren azpitik diren udalerrietan Frantziako hauteskunde sisteman indarrean den "panachage" delakoak ezinezkoa egiten baitu hautagaiak blokeen sailkapenetan txertatzea.

Alderdien sailkapena

Hauteskundeetan aurkezturiko hautagai zein alderdiak bost bloke handietan sailkatu ditugu joera politikoaren izaera zein honen bilakaera modu sintetikoan laburbiltzeko. Hurrengo taulan bost bloke horietan barnebildutako hautagaitzak zehaztuak dira eta ondoan hauteskunde bakoitzean hauentzat Frantziako Barne Ministerioak darabiltzan nomenklatura ageri da. ECO izen generikoa dutenak talde ezberdinetan banatuak izaten ahal dira hautagaiaren iritziz politikoaren arabera.

KODEA		IZENA	UDAL01	UDAL08	LEGISL07	LEGISL12	EUROP04	EUROP09	
Ezker muturra	Ezker antikapitalista / komunista	Liste d'extrême-gauche	LXG	LEXG		EXG	LXG	LEXG	
		LCR/FO/NPA			EXG				
		Liste du Parti Communiste			COM		LPC		
		Lutte Ouvrière			EXG				
		Liste du PCF et du Parti de gauche						LCOP	
		Parti de Gauche							
Ezkerra	Beste	Eric Pététin				ECO			
	Ekologistak	Liste Europe Ecologie les Verts			VEC	VEC			
		Liste des Verts	LVE				LVE	LVEC	
		Patit de la Nation Occitana			ECO				
	Ezker liberala	Liste du Parti socialiste		LSOC	SOC	SOC	LPS	LSOC	
	Ezker zentristak	Parti Radical de Gauche							
Ezkerreko besteak	Ezkerreko besteak	Liste Union de la Gauche		LUG					
		Liste divers gauche	LDG	LDVG		DVG			
		Liste de Gauche	LGA				LDVG		
Abertzaleak	Abertzaleak	Liste régionaliste (EHBAI, EHA, EAJ-PNB, ...)	LRG	LREG	REG	REG	LRG	LREG	
Eskuina	Besteak	Autre liste				AUT		LAUT	
		Alliance écologique indépendante				ECO			
		MHAN			ECO				
		Liste Divers	LDV				LDV		
	Zentrista kontserbadorea	Liste Chasse-Pêche-Nature et Traditions			CPNT		LCP		
	Eskuineko zentristak	Eskuineko zentristak	Liste centre-MoDem		LCMD	UDFD		LCMD	
			Liste le centre pour la france				CEN		
			Liste UDF					LUDF	
	Eskuineko bestak	Eskuineko bestak	Liste divers droite	LDD	LDVD	DIV	DVD	LDD	LDVD
			Liste de droite	LDR					
Zentristak eta eskuin liberala	Zentristak eta eskuin liberala	Parti Radical Valoisien				PRV			
		Liste Majorité-Centristes		LMC					
		Majorité-Nouveau Centre							
Eskuin liberala	Liste de la majorité présidentielle (UMP)		LMAJ	UMP	UMP	LUMF	LMAJ		
Eskuin muturra	Eskuin muturra	Liste du Front national			FN	FN	LFN	LFN	
		Liste d'extrême-droite					LXD	LEXD	

Hauteskunde emaitzen kalkulua

Bloke bakoitzeko bozka kopurua zenbatua izan da hauteskunde guztietan eta bakoitzaren pisua ehunekotan kalkulatu da (guztizko bozkekiko). Hortik bi operazio egin dira:

- Bloke bakoitzak hauteskunde mota bakoitzeko azken hauteskundeetan izandako bozka ehunekoen batz bestekoa. Hauteskunde horiek honakoak dira: 2008 urteko udal hauteskundeak, 2012 urteko Frantziako Legebiltzarreko hauteskundeak eta 2009 urteko Europar Legebiltzarreko hauteskundeak.

- Bestalde, bloke bakoitzak aurreko hauteskunde mota bakoitzeko izandako presentziaren hazkundera kalkulatu izan da. Azkenik, hazkunde horien bataz bestekoa kalkulatu izan da.

10.E

ranskina: Adierazle zerrenda

Biztanleria osoa (p. munic.)
Biztanleriaren hazkundera (p. munic.) 2006/09
Biztanleriaren hazkundera (p. munic.) 1999/2009
Amatasun indizea
Bizitza proiektuak garatzeko adinekoren iraute eta erakargarritasun tasa
Friz indizea
Zahartze indizea
Emakumezkotasun indizea (15-64)
Jarduera tasa
Emakumezkoen jarduera tasa
Biztanleria aktiboaren hazkundera (1999/2009)
Langabetu kopurua
Langabetuen hazkundera (2007/11)
Emakumezko langabetuak, langabetu guztiekiko
50 eta + urteko langabetuak, langabetu guztiekiko
50 eta + urteko langabetuen hazkundera (2007/11)
Lan-kaleraketagatik langabezia egoeran
Kontratu amaieragatik langabezia egoeran
Laborari aktiboaren presentzia
Laborari aktiboaren hazkundera (1999/2009)
Enpresa buru, artisau eta merkatari aktiboaren presentzia
Enpresa buru, artisau eta merkatari aktiboaren hazkundera (1999/2009)
Kudeatzaile eta lanbide intelektuak aktiboaren presentzia
Kudeatzaile eta lanbide intelektuak aktiboaren hazkundera (1999/2009)
Tarteko lanbideak aktiboaren presentzia
Tarteko lanbideak aktiboaren hazkundera (1999/2009)
Enpleguak aktiboaren presentzia
Enpleguak aktiboaren hazkundera (1999/2009)
Langileak aktiboaren presentzia
Langileak aktiboaren hazkundera (1999/2009)
Diploma profesionalik gabeko biztanleriaren presentzia
Teknikalari diploma oinarrikoa duen biztanleriaren presentzia
Batxilergoa duen biztanleriaren presentzia
Goi mailako ikasketetako diploma duen biztanleriaren presentzia
Errenta mediana (kontsumo unitateko)
Errentaren lehen dezila (kontsumo unitateko)
Errentaren bederatzigarren dezila (kontsumo unitateko)
Errenta dezilen arteko distantzia (kontsumo unitateko)
Lan-sariak guztizko errentan
Diru laguntzak guztizko errentan
Etekinak guztizko errentan
Besteak (gehienbat ondasuneko diru sartzak) guztizko errentan
Bataz besteko lan-saria orduko (denb. osoko lanaldian)
Emakumezkoen lan-saria gizonenakiko (denb. osoko lanaldian)
Bataz besteko lan sariaren hazkundera (denb. osoko lanaldian)
Gazteen iraute tasa
Emakumezko gazteen iraute tasa
Gazte langabetuak (<25 urte) langabetu guztiekiko
Gazte langabetuen hazkundera (<25 urte)
Gizonezko gazteen (18-25) bataz besteko lan-saria orduko (denb. osoko lanaldian)
Emakumezko gazteen (18-25) bataz besteko lan-saria orduko (denb. osoko lanaldian)

65 urtetik gorako biztanleak etxean bakarrik
75 urtetik gorako biztanleak etxean bakarrik
Adineko biztanleen bakartasun maila (>65 urte)
Zaharren menpekotasun indizea
Guraso bakarreko (<65 urte) familia nuklearrak
Guraso bakarreko (<65 urte) familia nuklearren proportzioa
Guraso bakarreko (<65 urte) familia nuklearren emakumezotasuna
Guraso bakarreko haur kopurua (0-24 urte bitartean)
Guraso bakarreko haur kopuruaren proportzioa (0-24 urte bitartean)
Establezimendu kopurua
Lehen sektoreko establezimenduen proportzioa
Industria sektoreko establezimenduen proportzioa
Eraikuntza sektoreko establezimenduen proportzioa
Zerbitzuen sektoreko establezimenduen proportzioa
Establezimenduen bertakotutze tasa
Jarduera industrialeko teknologia maila handia
Jarduera industrialeko teknologia maila ertain-handia
Jarduera industrialeko teknologia maila ertain-txikia
Jarduera industrialeko teknologia maila txikia
Biztanleria aktiboaren egituraren indizea
Hurrengo hamarkadan erretiroa hartu behar duen langilegoa
Udalerrian bizi diren landunak, udalerriko lanpostuekiko
Udalerrian bizi eta lan egiten duten landunak, udalerriko landunekiko
Tokiko ekonomiara bideratutako enplegua
Tokiko ekonomiara bideratutako enpleguaren hazkundea (1999/2009)
Ekintzailetasun ekonomikoaren tasa
Autonomoen tasa
Ustiategi kopurua
Ustiategien hazkunde gordina (2000/10)
Ustiategien hazkundea (2000/10)
Ustiategien batz besteko NAE azalera
NAE azaleraren hazkundea (2000/10)
Batz besteko produkzio gordina ustiategiko
Oinordegabeko 50 urtetik gorako ustiategi-buruak
NATURA 2000 eremua
ZNIEFF I eremua
ZNIEFF II eremua
Lurraren artifizializazioa
Lur artifizializazioaren hazkundea (2000/06)
Lur artifizializazioaren hazkundea (1990/2000)
PLHaren presentzia
PLHa duten herriak (%)
Hirigintza arautzeko planen presentzia
Hirigintza dokumenturik gabeko herriak (%)
Lurralde Koherentziarako Planen presentzia (SCOT)
Lurralde Koherentziarako Plana duten herriak (%)
Baimendutako etxebizitza eraikuntzen batz besteko kopurua urtero (2002/07)
Baimendutako etxebizitza eraikuntzen batz besteko kopurua urtero (2008/12)
Baimendutako etxebizitza eraikuntzen batz besteko azalera urtero (2002/07)
Baimendutako etxebizitza eraikuntzen batz besteko azalera urtero (2008/12)
Etxebizitza parkearen hazkundea (1999/2009)
Bigarren etxebizitzaren hazkundea (1999/2009)
Bigarren etxebizitzaren presentzia
Etxebizitza hutsen presentzia

Etxebizitzen batz besteko prezioa
Etxebizitza sozialen tasa (datu ofiziala)
Etxebizitza sozialen tasa (guztizko etxebizitza parkearekiko)
Etxebizitza soziala kopuruaren batz besteko hazkundera (2001/07)
Etxebizitza soziala kopuruaren batz besteko hazkundera (2008/10)
Garraio publikoaren lotura kopurua
Osasun zentro azpiegitura gertuenera errepide bidezko distantzia
Ospital gertuenera errepide bidezko distantzia
Txikizkako merkataritza gertuenera errepide bidezko distantzia
Janarizko txikizkako merkataritza gertuenera errepide bidezko distantzia
Finantza bulego gertuenera errepide bidezko distantzia
Etxebizitzei ezarritako zerga (TH)
Etxebizitzei ezarritako zergaren urteko batz besteko hazkundera (TH) (2008/12)
Eraikitako lurrei ezarritako zerga (TFB)
Eraikitako lurrei ezarritako zergaren urteko batz besteko hazkundera (TFB) (2008/12)
Eraiki gabeko lurrei ezarritako zerga (TFNB)
Eraiki gabeko lurrei ezarritako zergaren urteko batz besteko hazkundera (TFNB) (2008/12)
Enpresei ezarritako zerga (CFE)
Elkarteen dentsitatea (mila biztanleko)
Euskararen ezagutza tasa
Euskararen erabilera sozialaren tasa
Euskarazko matrikulazio tasa lehen hezkuntzan
Euskarazko Haur Hezkuntza-Lehen Hezkuntza azpiegitura gertuenera errepide bidezko distantzia
Haur Hezkuntza-Lehen Hezkuntza azpiegitura gertuenera errepide bidezko distantzia
Euskarazko bigarren hezkuntzako azpiegitura gertuenera errepide bidezko distantzia
Bigarren hezkuntzako azpiegitura gertuenera errepide bidezko distantzia
Euskaltegi gertuenera errepide bidezko distantzia
2008ko udal hauteskundeetako abstentzio maila
Eskualdeko hauteskundeetako abstentzioaren bilakaera (2004/10)
Legebiltzarreko hauteskundeetako abstentzioaren bilakaera (2007/12)
Lehendakaritza hauteskundeetako abstentzioaren bilakaera (2007/12)
Europar legebiltzarreko hauteskundeetako abstentzioaren bilakaera (2004/09)
Ezker muturreko alderdien hauteskundeen batz besteko presentzia
Ezkerreko alderdien hauteskundeen batz besteko presentzia
Alderdi abertzaleen hauteskundeen batz besteko presentzia
Eskuineko alderdien hauteskundeen batz besteko presentzia
Eskuin muturreko alderdien hauteskundeen batz besteko presentzia
Ezker muturreko alderdien batz besteko hazkundera
Ezkerreko alderdien batz besteko hazkundera
Alderdi abertzaleen batz besteko hazkundera
Eskuineko alderdien batz besteko hazkundera
Eskuin muturreko alderdien batz besteko hazkundera

11.U

dalerriko oharrak

	1.Jutsi
Langabetuen hazkundera (2007/11)	2007 urtean ez zegoen langabeturik
Emakumezko langabetuak, langabetu guztiekiko	Langabeturik gabeko urdalerria
50 eta + urteko langabetuak, langabetu guztiekiko	Langabeturik gabeko urdalerria.
50 eta + urteko langabetuen hazkundera (2007/11)	2007 urtean ez zegoen langabeturik
Lan-kaleraketagatik langabezia egoeran	Langabeturik gabeko urdalerria
Kontratu amaieragatik langabezia egoeran	Langabeturik gabeko urdalerria
Laborari aktiboen hazkundera (1999/2009)	
Enpresa buru, artisau eta merkatari aktiboen hazkundera (1999/2009)	
Kudeatzaile eta lanbide intelektualak aktiboen hazkundera (1999/2009)	
Tarteko lanbideak aktiboen hazkundera (1999/2009)	
Enpleguak aktiboen hazkundera (1999/2009)	
Langileak aktiboen hazkundera (1999/2009)	
Gazteen iraute tasa (10-19 urte)	
Emakumezko gazteen iraute tasa	
Gazte langabetuak (<25 urte) langabetu guztiekiko	Langabeturik gabeko urdalerria
Gazte langabetuen hazkundera (<25 urte)	2007 urtean ez zegoen langabeturik
Guraso bakarreko (<65 urte) familia nuklearren emakumezkoitasuna	Guraso bakarreko familia gabeko udalerria
Jarduera industrialeko teknologia maila handia	Daturik ez
Jarduera industrialeko teknologia maila ertain-handia	Daturik ez
Jarduera industrialeko teknologia maila ertain-txikia	Daturik ez
Jarduera industrialeko teknologia maila txikia	Daturik ez
Ustiategi kopurua	
Oinordegabeko 50 urtetik gorako ustiategi-buruak	Sekretu estatistikoa
Lur artifizializazioaren hazkundera (2000/06)	2000 urtean ez zegoen artifizializazio esanguratsurik
Lur artifizializazioaren hazkundera (1990/2000)	1990 urtean ez zegoen artifizializazio esanguratsurik
Etxebizitzaren batz besteko prezioa	

12.Herri elkargoko oharrak

	50 eta + urteko langabetuen hazkundera (2007/11)	Gazte langabetuen hazkundera (<25 urte)
2.Iholdi-Oztibarreko herri elkargoa	2007 urtean ez zegoen langabeturik.	2007 urtean ez zegoen langabeturik.

Sustatzailea: GAINDEGIA



Ipar Euskal Herriko udalerriak, aldagai sozio ekonomikoen arabera 2013

Egileak

Txomin Poveda eta Asier Otxoa de Retana

KANBO

AURKIBIDEA

1. Demografia
2. Gizarte errealitatea eta bizi baldintzak
3. Jarduera ekonomikoa
4. Lurralde antolamendua eta hirigintza
5. Etxebizitza
6. Azpiegiturak eta zerbitzuen irisgarritasuna
7. Tokiko fiskalitate zuzena
8. Tokiko nortasuna eta joera politikoa
9. Oharrak
10. Eranskinak: Adierazle zerrenda
11. Udalerrri oharrak
12. Herri elkargoko oharrak

1. Demografia

1.1 Biztanleria lurraldean

	1.Kanbo	2.Errobi herri elkargoa	3.Bitarteko Zonaldea	4.Iparraldea	5.Euskal Herria
Biztanleria osoa (p. munic.)	6 518	27 572	79 613	289 543	3 127 326

Unit.: Kopuru gordina
INSEE eta INE

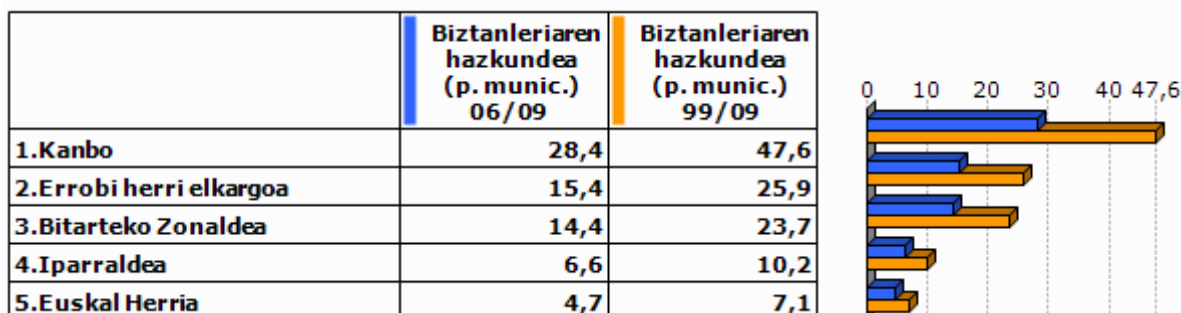

Unit.: %
INSEE eta INE, 2006/2009 eta 1999/2009

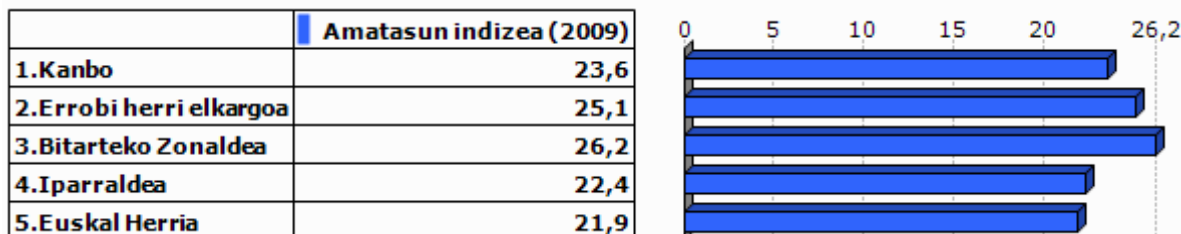

Unit.: %
INSEE eta INE, 2009

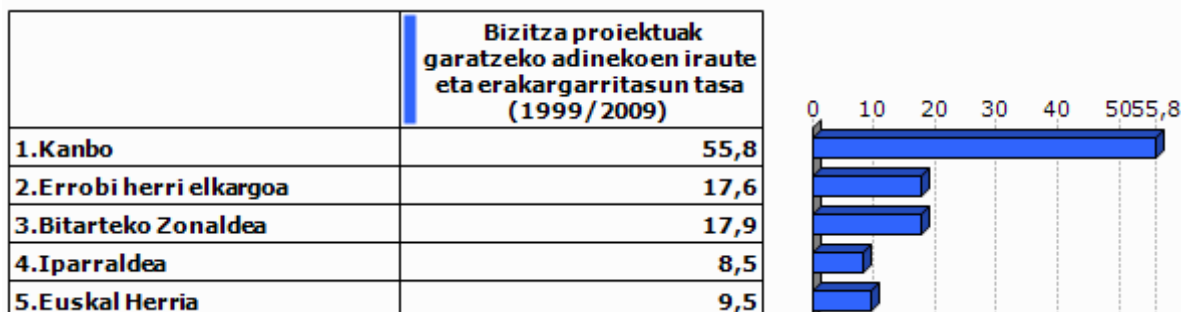

Unit.: %
INSEE eta INE. Ekoizpen propioa., 1999/2009

1.2 Biztanleriaren egitura

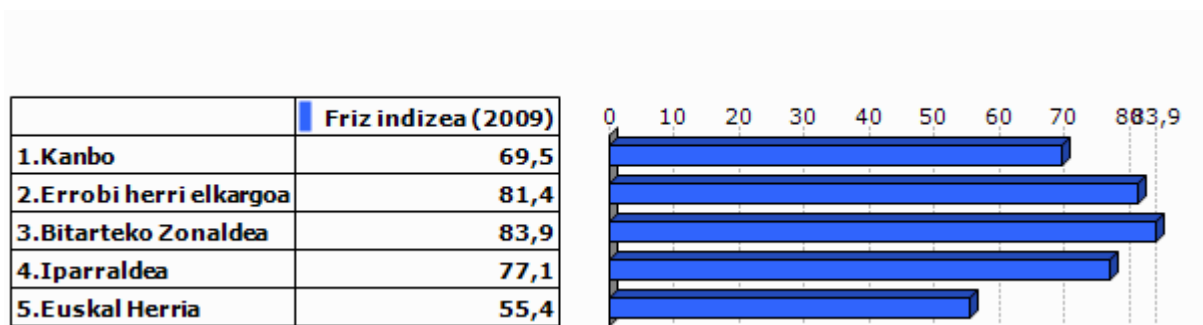

Unit.: %
INSEE eta INE, 2009

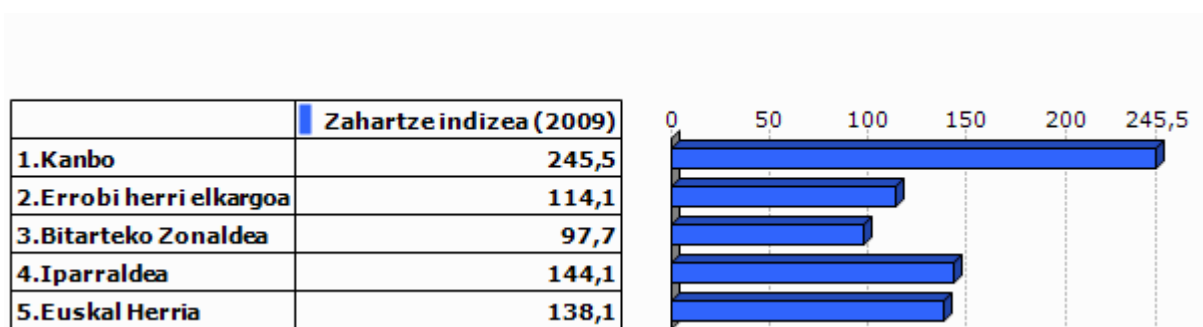

Unit.: %
INSEE eta INE, 2009

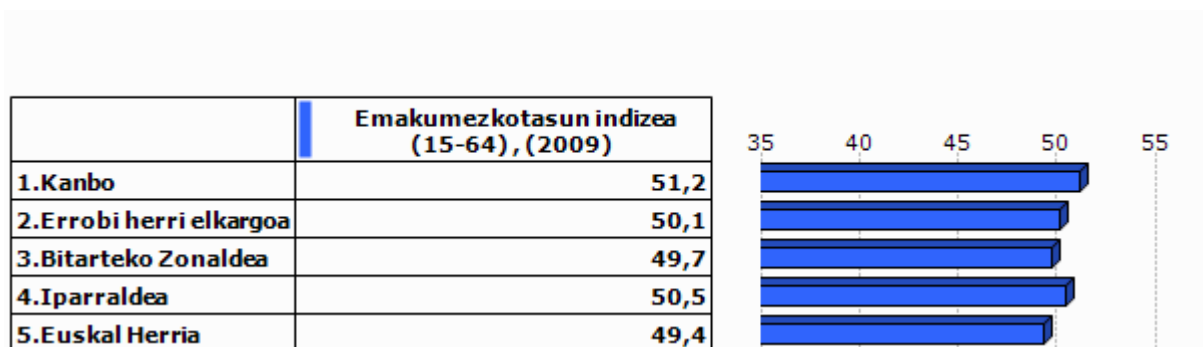

Unit.: %
INSEE eta INE, 2009

2.Gizarte errealitatea eta bizi baldintzak

2.1 Jarduera eta enplegua

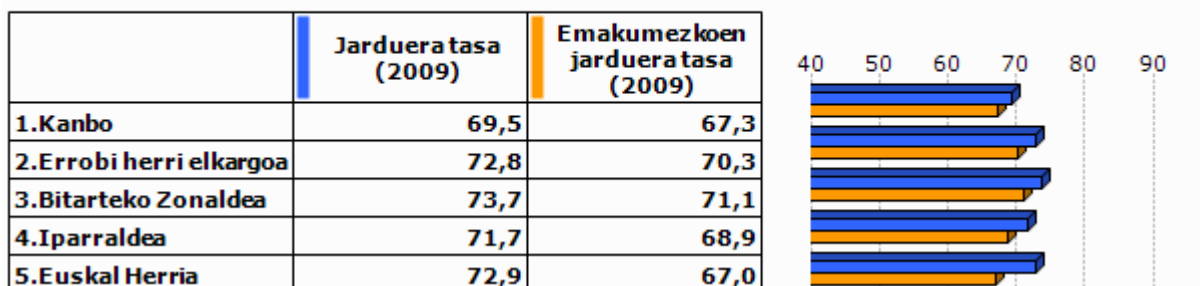

Unit.: %
INSEE eta INE, 2009

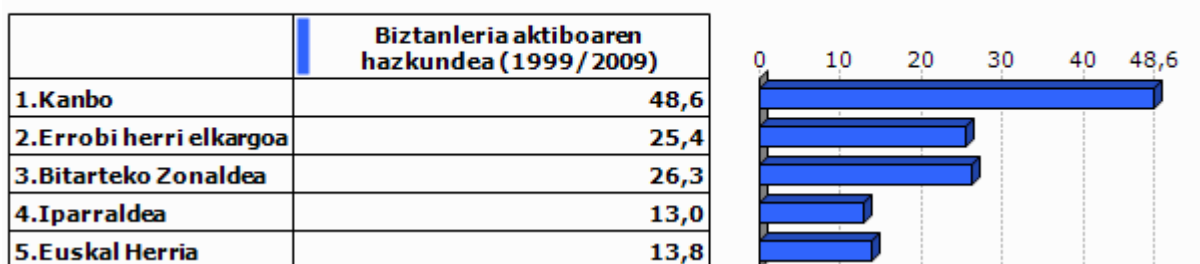

Unit.: %
INSEE eta INE, 1999/2009

2.2 Langabezia

	1.Kanbo	2.Errobi herri elkargoa	3.Bitarteko Zonaldea	4.Iparraldea	5.Euskal Herria
Langabetu kopurua (2011)	234	921	2 720	12 479	201 708

Unit.: Kopuru gordina
Pôle emploi eta Espainiako Enplegu eta Gizarte Segurantza Ministerioa, 2011

	Langabetuen hazkundera (2007/11)
1.Kanbo	27,2
2.Errobi herri elkargoa	43,9
3.Bitarteko Zonaldea	50,9
4.Iparraldea	43,9
5.Euskal Herria	92,1

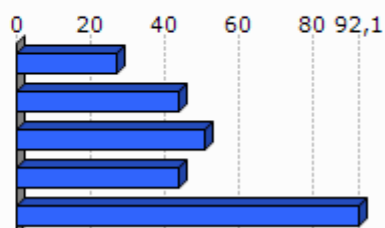

Unit.: %

Pôle emploi eta Espainiako Enplegu eta Gizarte Segurantzza Ministerioa, 2007/2011

	Emakumezko langabetuak, langabetu guztiekiko (2011)
1.Kanbo	55,6
2.Errobi herri elkargoa	53,0
3.Bitarteko Zonaldea	53,9
4.Iparraldea	48,8
5.Euskal Herria	50,7

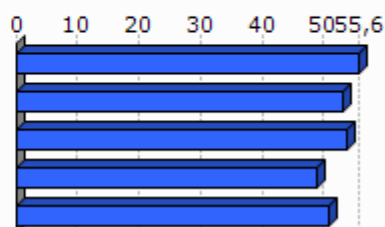

Unit.: %

Pôle emploi eta Espainiako Enplegu eta Gizarte Segurantzza Ministerioa, 2011

	50 eta + urteko langabetuak, langabetu guztiekiko (2011)	50 eta + urteko langabetuen hazkundera (2007/11)
1.Kanbo	17,5	24,2
2.Errobi herri elkargoa	18,2	90,9
3.Bitarteko Zonaldea	20,4	110,6
4.Iparraldea	18,3	85,8
5.Euskal Herria	38,8	86,1

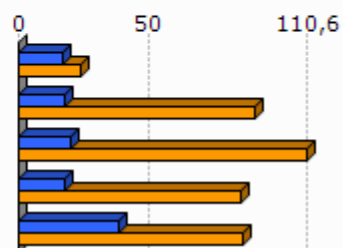

Unit.: %

Pôle emploi eta Espainiako Enplegu eta Gizarte Segurantzza Ministerioa, 2007/2011

	Lan-kalera ketagatik langabezia egoeran (2011)	Kontratu amaieragatik langabezia egoeran (2011)
1.Kanbo	26,0	67,8
2.Errobi herri elkargoa	27,3	64,3
3.Bitarteko Zonaldea	28,2	63,9
4.Iparraldea	25,2	66,3

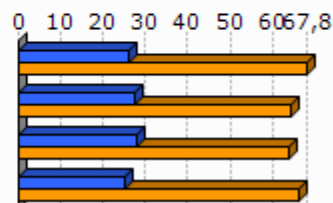

Unit.: %
Pôle emploi, 2011

2.3 Kategoria Sozio-Profesionala eta formazio maila

	Laborari aktiboen presentzia (2009)	Laborari aktiboen hazkundera (1999/2009)
1.Kanbo	2,1	236,3
2.Errobi herri elkargoa	2,5	10,5
3.Bitarteko Zonaldea	2,5	-25,0
4.Iparraldea	3,2	-23,7

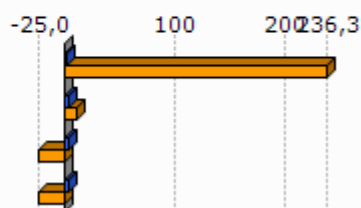

Unit.: %
INSEE, 1999/2009

	Enpresa buru, artisau eta merkatari aktiboen presentzia (2009)	Enpresa buru, artisau eta merkatari aktiboen hazkundera (1999/2009)
1.Kanbo	5,1	-31,6
2.Errobi herri elkargoa	10,6	11,2
3.Bitarteko Zonaldea	9,4	12,8
4.Iparraldea	8,8	2,8

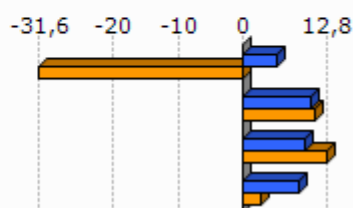

Unit.: %
INSEE, 1999/2009

	Kudeatzaile eta lanbide intelektualak aktiboen presentzia (2009)	Kudeatzaile eta lanbide intelektualak aktiboen hazkundera (1999/2009)
1.Kanbo	9,1	55,7
2.Errobi herri elkargoa	12,7	41,8
3.Bitarteko Zonaldea	11,1	56,8
4.Iparraldea	11,6	30,0

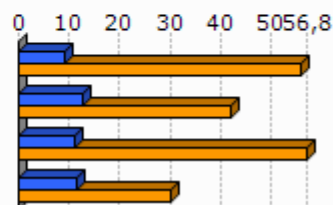

Unit.: %
INSEE, 1999/2009

	Tarteko lanbideak aktiboen presentzia (2009)	Tarteko lanbideak aktiboen hazkundera (1999/2009)
1.Kanbo	21,7	81,9
2.Errobi herri elkargoa	28,0	38,6
3.Bitarteko Zonaldea	26,4	47,6
4.Iparraldea	25,5	26,2

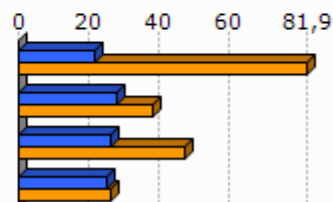

Unit.: %
INSEE, 1999/2009

	Enplegatuak aktiboen presentzia (2009)	Enplegatuak aktiboen hazkundera (1999/2009)
1.Kanbo	37,1	32,6
2.Errobi herri elkargoa	33,3	10,7
3.Bitarteko Zonaldea	30,4	13,7
4.Iparraldea	31,6	1,6

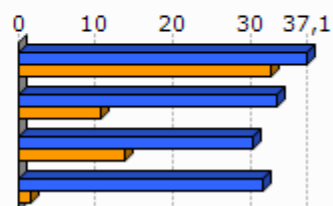

Unit.: %
INSEE, 1999/2009

	Langileak aktiboen presentzia (2009)	Langileak aktiboen hazkundera (1999/2009)
1.Kanbo	24,8	44,9
2.Errobi herri elkargoa	19,8	0,6
3.Bitarteko Zonaldea	22,3	1,4
4.Iparraldea	20,3	-3,4

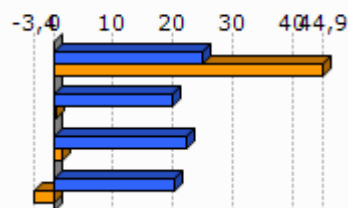

Unit.: %
INSEE, 1999/2009

	Diploma profesionalik gabeko biztanleriaren presentzia (2008)	Teknikalari diploma oinarrikoa duen biztanleriaren presentzia (2008)	Batxilergoa duen biztanleriaren presentzia (2008)	Goi mailako ikasketetako diploma duen biztanleriaren presentzia (2008)
1.Kanbo	39,4	25,7	13,5	21,4
2.Errobi herri elkargoa	29,9	28,6	15,9	25,6
3.Bitarteko Zonaldea	30,0	30,0	16,2	23,9
4.Iparraldea	32,7	26,7	17,1	23,6

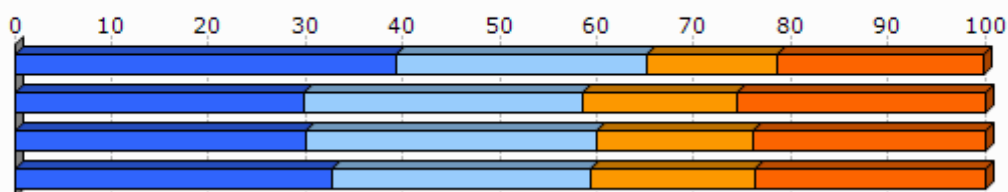

Unit.: %
INSEE, 2008

2.4 Errenta

	1.Kanbo	2.Errobi herri elkargoa
Errenta mediana (kontsumo unitateko), (2010)	18 636	20 357
Errentaren bederatzigarren dezila (kontsumo unitateko), (2010)	33 737	38 705
Errentaren lehen dezila (kontsumo unitateko), (2010)	8 692	10 139

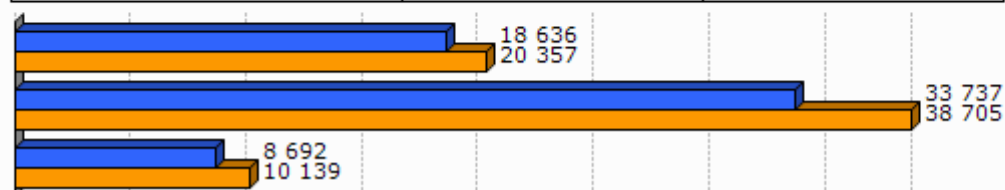

Unit.: €
INSEE, 2010

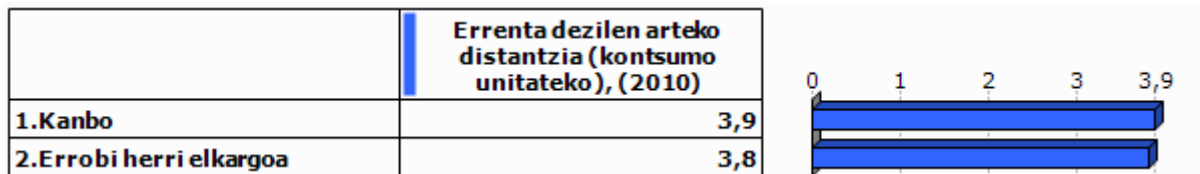

Unit.: Unitate gabekoa
INSEE, 2010

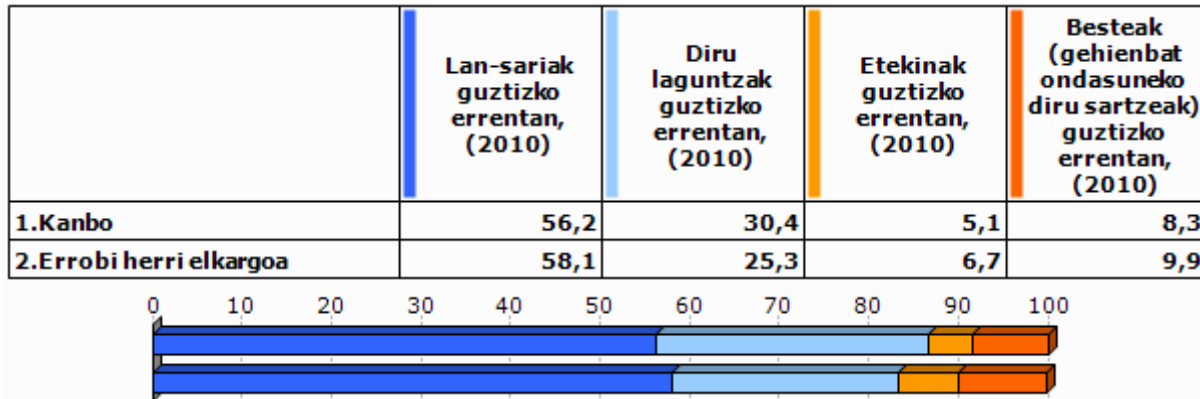

Unit.: %
INSEE, 2010

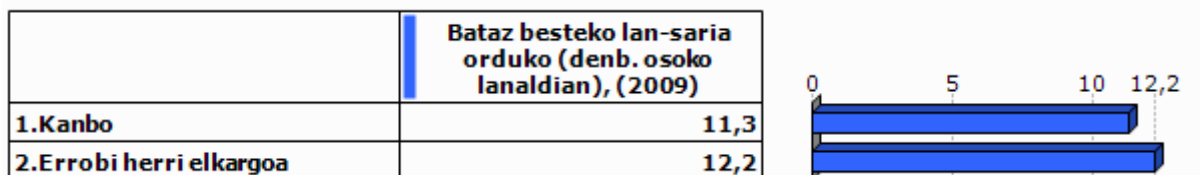

Unit.: €
INSEE, 2009

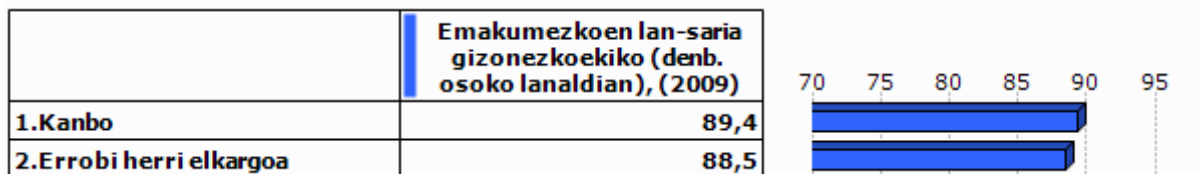

Unit.: %
INSEE, 2009

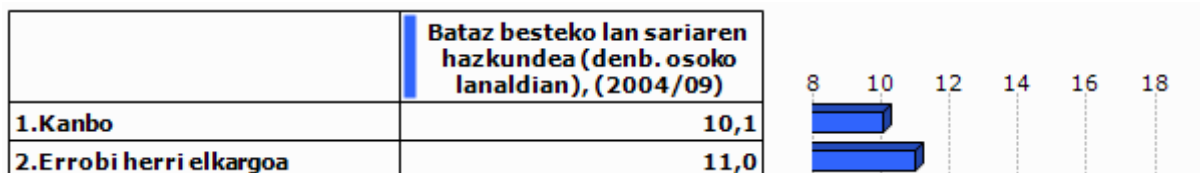

Unit.: %
INSEE, 2004/2009

2.5 Arrisku ekonomikoaren menpeko giza talde nagusiak

Gazteak

	Gazteen iraute tasa, (1999/2009)	Emakumezko gazteen iraute tasa, (1999/2009)
1.Kanbo	37,3	55,7
2.Errobi herri elkargoa	-18,5	-18,5
3.Bitarteko Zonaldea	-14,7	-14,4
4.Iparraldea	-4,8	-3,8
5.Euskal Herria	15,3	15,5

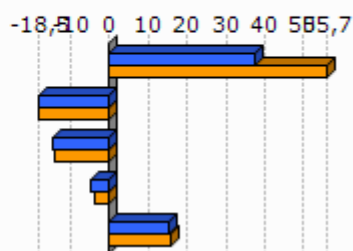

Unit.: %
INSEE eta INE. Ekoizpen propioa., 1999/2009

	Gazte langabetuak (<25 urte) langabetu guztiekiko (2011)	Gazte langabetuen hazkundera (<25 urte) (2007/11)
1.Kanbo	17,9	68,0
2.Errobi herri elkargoa	16,7	60,4
3.Bitarteko Zonaldea	16,0	51,2
4.Iparraldea	14,6	45,2
5.Euskal Herria	9,0	102,5

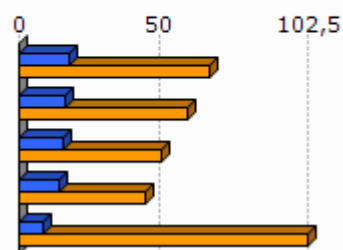

Unit.: %
Pôle emploi eta Espainiako Enplegu eta Gizarte Segurantza Ministerioa, 2007/2011

	1.Kanbo	2.Errobi herri elkargoa
Emakumezko gazteen (18-25) batz besteko lan-saria orduko (denb. osoko lanaldian), (2009)	8,4	8,3
Gizonezko gazteen (18-25) batz besteko lan-saria orduko (denb. osoko lanaldian), (2009)	9,0	9,0

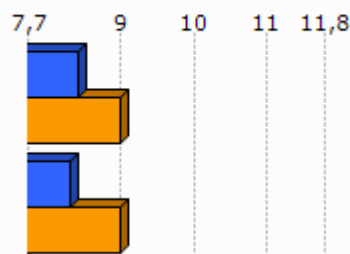

Unit.: €
INSEE, 2009

Adinekoak

	1.Kanbo	2.Errobi herri elkargoa	3.Bitarteko Zonaldea	4.Iparraldea
65 urtetik gorako biztanleak etxean bakarrik, (2009)	471	1 185	3 127	19 864
75 urtetik gorako biztanleak etxean bakarrik, (2009)	277	729	1 879	12 683

Unit.: Kopuru gordina
INSEE, 2009

	Adineko biztanleen bakartasun maila (>65 urte), (2009)	Zaharren menpekotasun indizea, (2009)
1.Kanbo	23,1	56,5
2.Errobi herri elkargoa	22,0	31,5
3.Bitarteko Zonaldea	22,4	27,7
4.Iparraldea	31,4	35,1
5.Euskal Herria		29,7

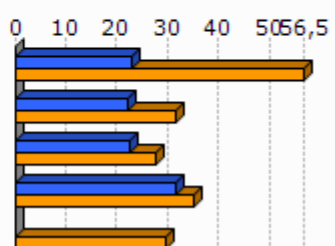

Unit.: %
INSEE eta INE, 2009

Guraso bakarreko familiak

	1.Kanbo	2.Errobi herri elkargoa	3.Bitarteko Zonaldea	4.Iparraldea
Guraso bakarreko (<65 urte) familia nuklearrak, (2009)	204	751	2 051	9 983

Unit.: Kopuru gordina
INSEE, 2009

	Guraso bakarreko (<65 urte) familia nuklearren proportzioa, (2009)	Guraso bakarreko (<65 urte) familia nuklearren emakumezko otasuna, (2009)
1.Kanbo	13,5	84,4
2.Errobi herri elkargoa	9,8	81,0
3.Bitarteko Zonaldea	9,0	80,8
4.Iparraldea	12,5	83,0

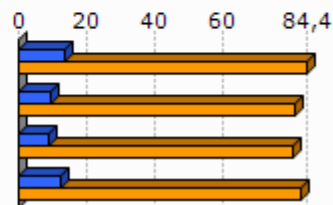

Unit.: %
INSEE, 2009

	1.Kanbo	2.Errobi herri elkargoa	3.Bitarteko Zonaldea	4.Iparraldea
Guraso bakarreko haur kopurua (0-24 urte bitartean), (2009)	234	940	2 557	11 658

Unit.: Kopuru gordina
INSEE, 2009

	Guraso bakarreko haur kopuruaren proportzioa (0-24 urte bitartean), (2009)
1.Kanbo	19,9
2.Errobi herri elkargoa	15,1
3.Bitarteko Zonaldea	13,6
4.Iparraldea	19,8

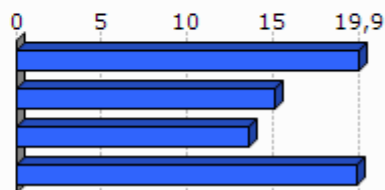

Unit.: %
INSEE, 2009

3. Jarduera ekonomikoa

3.1 Ehun ekonomikoa

	1.Kanbo	2.Errobi herri elkargoa	3.Bitarteko Zonaldea	4.Iparaldea	5.Euskal Herria
Establezimendu kopurua (2013-01)	357	1 647	4 479	22 899	243 998

Unit.: Kopuru gordina
SIRENE, DIRAE eta CAMERDATA, 2013-01

	Lehen sektoreko establez imenduen proportzioa (2013-01)	Industria sektoreko establez imenduen proportzioa (2013-01)	Eraikuntza sektoreko establez imenduen proportzioa (2013-01)	Zerbitzuen sektoreko establez imenduen proportzioa (2013-01)
1.Kanbo	3,9	4,2	7,8	84,0
2.Errobi herri elkargoa	5,0	6,4	12,6	76,1
3.Bitarteko Zonaldea	8,0	7,3	13,1	71,6
4.Iparaldea	6,3	6,1	8,0	79,6
5.Euskal Herria	3,3	8,3	13,9	74,5

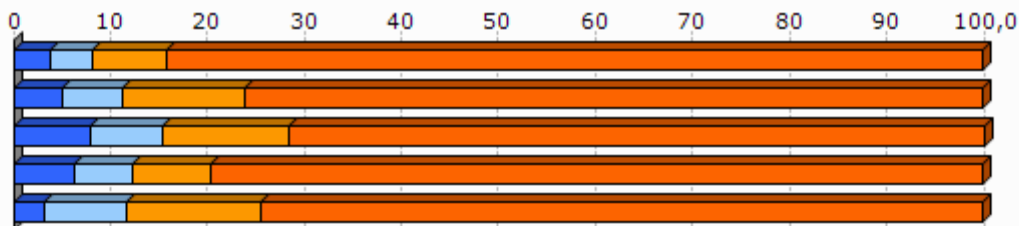

Unit.: %
SIRENE, DIRAE eta CAMERDATA, 2013-01

	Establezimenduen bertakotutze tasa (2013-01)
1.Kanbo	91,3
2.Errobi herri elkargoa	94,3
3.Bitarteko Zonaldea	94,8
4.Iparaldea	89,8
5.Euskal Herria	90,6

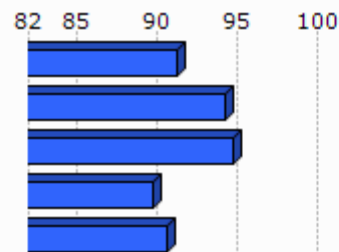

Unit.: %
SIRENE, DIRAE eta CAMERDATA. Ekoizpen propioa., 2013-01

	Jarduera industrialeko teknologia maila handia (2013-01)	Jarduera industrialeko teknologia maila ertain-handia (2013-01)	Jarduera industrialeko teknologia maila ertain-txikia (2013-01)	Jarduera industrialeko teknologia maila txikia (2013-01)
1.Kanbo	0,0	11,1	33,3	55,6
2.Errobi herri elkargoa	2,6	10,1	24,1	63,3
3.Bitarteko Zonaldea	2,2	9,6	31,8	56,5
4.Iparraldea	1,8	10,2	24,8	63,2
5.Euskal Herria	1,8	15,6	44,0	38,6

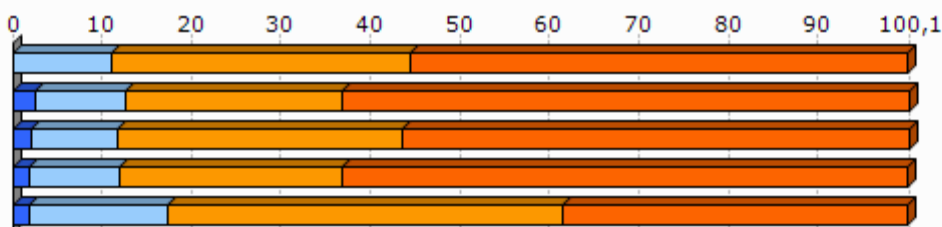

Unit.: %
SIRENE, DIRAE eta CAMERDATA, 2013-01

3.2 Giza lan eskua

	Biztanleria aktiboaren egituraren indizea (2009)	Hurrengo hamarkadan erretiroa hartu behar duen langilegoa (2009)
1.Kanbo	29,3	43,2
2.Errobi herri elkargoa	33,8	31,7
3.Bitarteko Zonaldea	33,8	29,6
4.Iparraldea	32,0	33,5
5.Euskal Herria		13,3

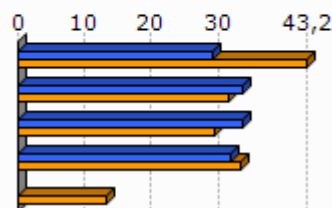

Unit.: %
INSEE eta INE, 2009

	Udalerrian bizi diren landunak, udalerriko lanpostuekiko (2009)	Udalerrian bizi eta lan egiten duten landunak, udalerriko landunekiko (2009)
1.Kanbo	22,0	39,4
2.Errobi herri elkargoa	-29,2	25,7
3.Bitarteko Zonaldea	-39,9	25,1
4.Iparraldea	0,3	37,0

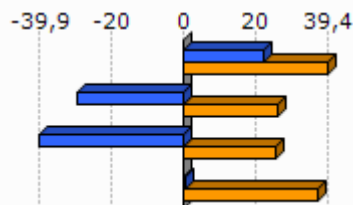

Unit.: %
INSEE, 2009

	Tokiko ekonomiara bideratutako enplegua (2009)	Tokiko ekonomiara bideratutako enpleguaren hazkundera (1999/2009)
1.Kanbo	85,5	0,6
2.Errobi herri elkargoa	72,3	2,9
3.Bitarteko Zonaldea	66,5	-2,9
4.Iparraldea	70,2	-2,1

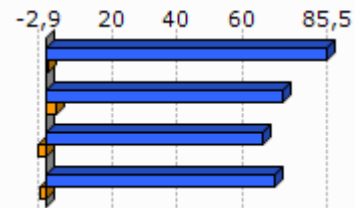

Unit.: %
INSEE, 1999/2009

	Ekintzaitetasun ekonomikoaren tasa (2013-01)
1.Kanbo	82,1
2.Errobi herri elkargoa	88,0
3.Bitarteko Zonaldea	89,3
4.Iparraldea	84,0
5.Euskal Herria	84,0

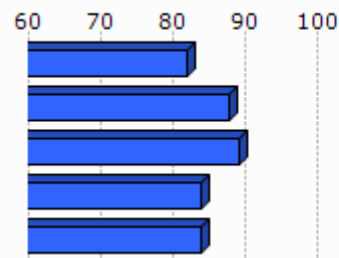

Unit.: %
SIRENE, DIRAE eta CAMERDATA, 2013-01

	Autonomoen tasa (2013-01)
1.Kanbo	15,2
2.Errobi herri elkargoa	15,3
3.Bitarteko Zonaldea	15,4
4.Iparraldea	17,7
5.Euskal Herria	19,0

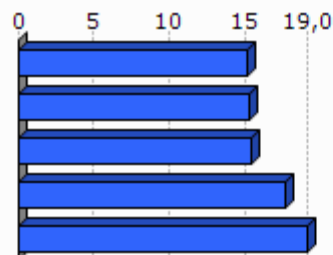

Unit.: %
SIRENE eta Espainiako Enplegu eta Gizarte Segurantzza Ministerioa. Ekoizpen propioa., 2013-01

3.3 Laborantza

	Ustiategi kopurua (2010)	Ustiategiaren hazkundera (2000/10)
1.Kanbo	54	-12
2.Errobi herri elkargoa	418	-218
3.Bitarteko Zonaldea	1 465	-835
4.Iparraldea	4 453	-1 415
5.Euskal Herria	37 090	-34 609

Unit.: Kopuru gordina
Frantziako Laborantza, Nekazaritzako Elikagaien eta Basoen Ministerioa eta INE, 2000/10

	Ustiatgien hazkundera (2000/10), (Unit.: %)	Bataz besteko produkzio gordina ustiategiko (2010)
1.Kanbo	-18,2	15,9
2.Errobi herri elkargoa	-34,3	26,9
3.Bitarteko Zonaldea	-36,3	47,3
4.Iparraldea	-25,6	49,7
5.Euskal Herria	-48,3	

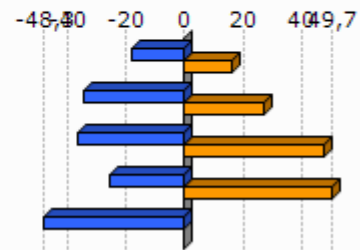

Unit.: K€

Frantziako Laborantza, Nekazaritzako Elikagaien eta Basoen Ministerioa eta INE, 2000/10

Frantziako Laborantza, Nekazaritzako Elikagaien eta Basoen Ministerioa, 2010

	Ustiatgien bataz besteko NAE azalera (2010)	NAE azaleraren hazkundera (2000/10)
1.Kanbo	15,7	-16,4
2.Errobi herri elkargoa	16,6	-21,4
3.Bitarteko Zonaldea	23,3	-13,5
4.Iparraldea	28,1	-9,6
5.Euskal Herria	23,5	-13,7

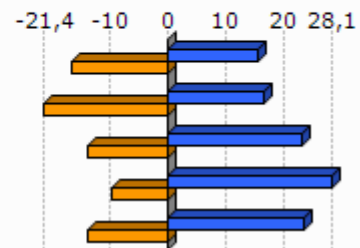

Unit.: Unit.: Ha/ustiategiko; %

Frantziako Laborantza, Nekazaritzako Elikagaien eta Basoen Ministerioa eta INE, 2000/10

	Oinordegabeko 50 urtetik gorako ustiategi-buruak (2010)
1.Kanbo	38,9
2.Errobi herri elkargoa	38,3
3.Bitarteko Zonaldea	35,6
4.Iparraldea	27,9

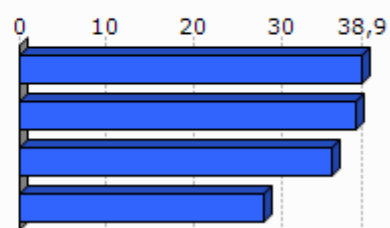

Unit.: %

Frantziako Laborantza, Nekazaritzako Elikagaien eta Basoen Ministerioa, 2010

4. Lurralde antolamendua eta hirigintza

4.1 Lurralde antolamendua

	NATUR A2000 eremua (2013-05)	ZNIEFF I eremua (2010)	ZNIEFF II eremua (2010)
1.Kanbo	15,3	11,8	9,7
2.Errobi herri elkargoa	25,5	1,1	29,1
3.Bitarteko Zonaldea	23,0	4,9	23,1
4.Iparraldea	23,9	6,0	33,1

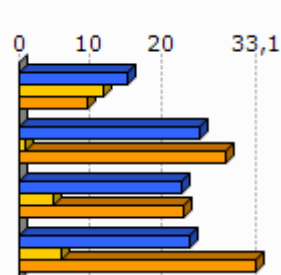

Unit.: %

Frantziako Ekologia, Garapen Iraunkorra eta Energiaren Ministerioa , 2013/05 eta 2010

	Lurraren artifizializazioa (%), 2006
1.Kanbo	12,9
2.Errobi herri elkargoa	11,1
3.Bitarteko Zonaldea	8,2
4.Iparraldea	6,6
5.Euskal Herria	2,5

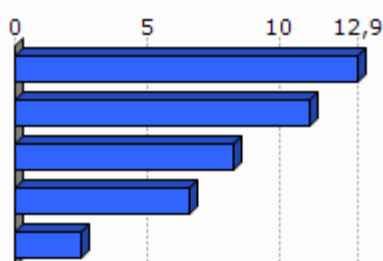

Unit.: %

Corine Land Cover, 2006

	1.Kanbo
Lur artifizializazioaren hazkundera (1990/2000)	0,0
Lur artifizializazioaren hazkundera (2000/06)	0,5

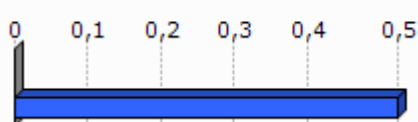

Unit.: %

Corine Land Cover, 1990/2000 eta 2000/2006

	PLHaren presentzia (2011)	Hirigintza arautzeko planen presentzia (2011)	Lurralde Koherentziarako Planen presentzia (SCOT) (2013)
1.Kanbo	EZ	PLU (Onartua)	BAI

Unit.: Bai/Ez; presentzia eta tipologia; Bai/Ez

DATAR, 2011

DGALN, 2013

	2. Errobi herri elkargoa	3. Bitarteko Zonaldea	4. Iparraldea
Hirigintza dokumenturik gabeko herriak (%), (2011)	0,0	5,7	35,2
Lurralde Koherentziarako Plana duten herriak (%), (2013)	100,0	97,1	33,3
PLHa duten herriak (%), (2011)	0,0	17,1	6,3

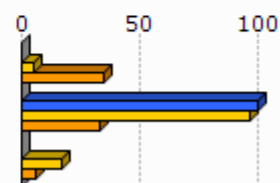

Unit.: %
 DATAR, 2011
 DGALN, 2013

4.2 Hirigintza

	Baimendutako etxebizitza eraikuntzen batz besteko kopurua urtero (2002/07)	Baimendutako etxebizitza eraikuntzen batz besteko kopurua urtero (2008/12)
1. Kanbo	113	77
2. Errobi herri elkargoa	341	284
3. Bitarteko Zonaldea	873	781
4. Iparraldea	3 223	3 071
5. Euskal Herria	33 607	19 397

Unit.: Kopuru gordina
 Frantziako Ekologia, Garapen Iraunkorra eta Energiaren Ministerioa eta Espainiako Sustapen Ministerioa, 2002/07 eta 2008/2012

	Baimendutako etxebizitza eraikuntzen batz besteko azalera urtero (2002/07)	Baimendutako etxebizitza eraikuntzen batz besteko azalera urtero (2008/12)
1. Kanbo	9 090	6 207
2. Errobi herri elkargoa	35 768	28 127
3. Bitarteko Zonaldea	101 666	81 105
4. Iparraldea	310 544	275 668
5. Euskal Herria	2 974 544	1 829 868

Unit.: m2
 Frantziako Ekologia, Garapen Iraunkorra eta Energiaren Ministerioa eta Espainiako Sustapen Ministerioa, 2002/07 eta 2008/2012

5. Etxebizitza

	Etxebizitza parkearen hazkundera (1999/2009)	Bigarren etxebizitzien hazkundera (1999/2009)
1. Kanbo	34,2	268,0
2. Errobi herri elkargoa	32,6	93,2
3. Bitarteko Zonaldea	32,4	48,0
4. Iparraldea	19,0	34,3
5. Euskal Herria	15,7	1,4

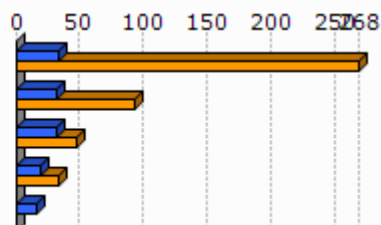

Unit.: %
INSEE eta INE, 1999/2009

	Bigarren etxebizitzien presentzia (2009)	Etxebizitza hutsen presentzia (2009)
1. Kanbo	19,7	6,5
2. Errobi herri elkargoa	12,7	4,9
3. Bitarteko Zonaldea	10,0	5,5
4. Iparraldea	20,8	4,3
5. Euskal Herria	7,2	8,3

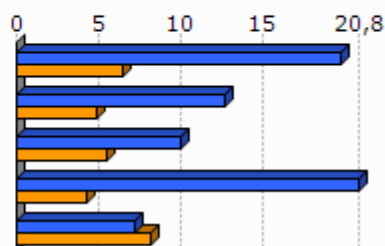

Unit.: %
INSEE eta INE, 2009

	Etxebizitzien batz besteko prezioa (2013)
1. Kanbo	2 523
2. Errobi herri elkargoa	2 852
3. Bitarteko Zonaldea	2 560
4. Iparraldea	2 024
5. Euskal Herria	2 565



Unit.: €/m2
Ekoizpen propioa, 2013
* Euskal Herria: Zazpi hiriburu eta 25.000 biztanletik gorako udalerrien batz bestekoa.

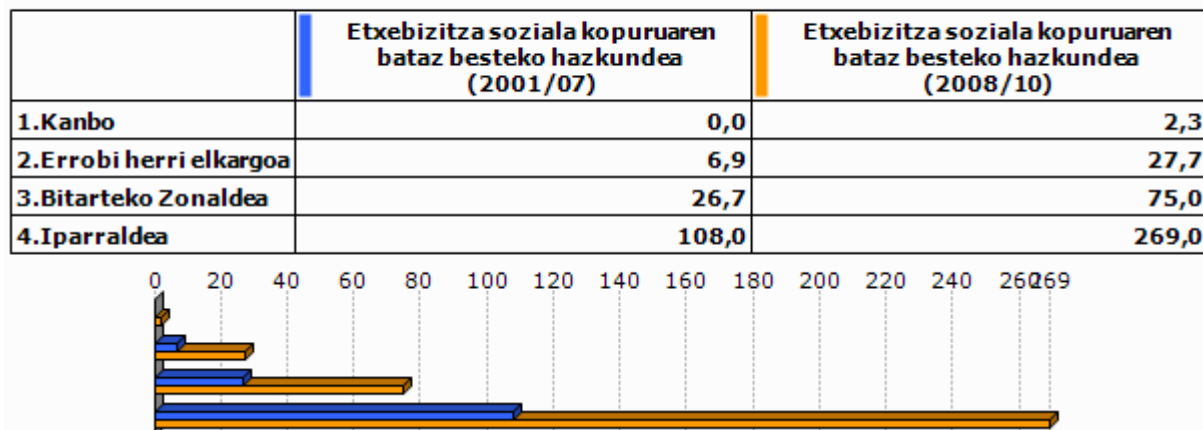

Unit.: %

Lurralde berdintasuna eta etxebizitzaren ministerioa, 2009
Akitaniako DREAL eta INSEE. Ekoizpen propioa., 2009Unit.: urteko batz besteko kopurua
DREAL Aquitaine, 2001/07 eta 2008/2010

6. Azpiegitura eta zerbitzuen irisgarritasuna

	Garraio publikoaren lotura kopurua (2013)
1.Kanbo	2,0
2.Errobi herri elkargoa	1,0
3.Bitarteko Zonaldea	0,9
4.Iparraldea	0,7

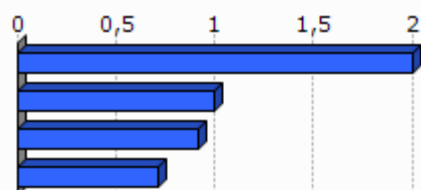

Unit.: Kopuru gordina
Ekoizpen propioa, 2013

	1.Kanbo	2.Errobi herri elkargoa	3.Bitarteko Zonaldea	4.Iparraldea	5.Euskal Herria
Osasun zentro azpiegitura gertuenera errepide bidezko distantzia (2012)	0,0	5,1	7,0	9,2	2,7
Ospital gertuenera errepide bidezko distantzia (2012)	0,0	5,4	11,8	9,4	2,2
Txikizkako merkataritza gertuenera errepide bidezko distantzia (2012)	0,0	<0,1	1,0	2,5	1,3
Janarizko txikizkako merkataritza gertuenera errepide bidezko distantzia (2012)	0,0	0,3	1,3	2,9	2,4
Finantza bulego gertuenera errepide bidezko distantzia (2012)	0,0	4,1	6,6	7,3	3,7

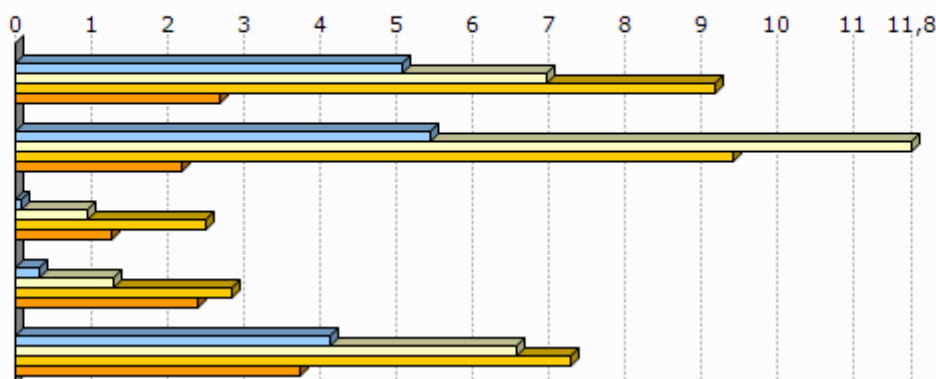

Unit.: Km.

INSEE, Nafarroako Gobernua, EUSTAT, Nafarroako Datu Espazialen Azpiegitura eta Espainiako Sustapen Ministerioa. Ekoizpen propioa., 2012

INSEE, EUSTAT eta Nafarroako Datu Espazialen Azpiegitura. Ekoizpen propioa., 2012

INSEE, EUSTAT, CAMERDATA eta Espainiako Sustapen Ministerioa. Ekoizpen propioa., 2012

INSEE, EUSTAT, CAMERDATA eta Espainiako Sustapen Ministerioa. Ekoizpen propioa., 2012

INSEE, EUSTAT eta CAMERDATA. Ekoizpen propioa., 2012

7.Tokiko fiskalitate zuzena

	Etxebizitzei ezarritako zerga (TH), (2012)	Eraikitako lurrei ezarritako zerga (TFB), (2012)	Eraiki gabeko lurrei ezarritako zerga (TFNB), (2012)	Enpresei ezarritako zerga (CFE), (2012)
1.Kanbo	11,0	10,0	26,0	
2. Errobi herri elkargoa	8,8	8,7	23,3	
3. Bitarteko Zonaldea	14,0	10,1	32,6	22,7
4. Iparraldea	14,0	9,3	32,2	22,3
Errobi herri elkargoko fiskalitate zuzena	8,6	0,2	1,6	24,1

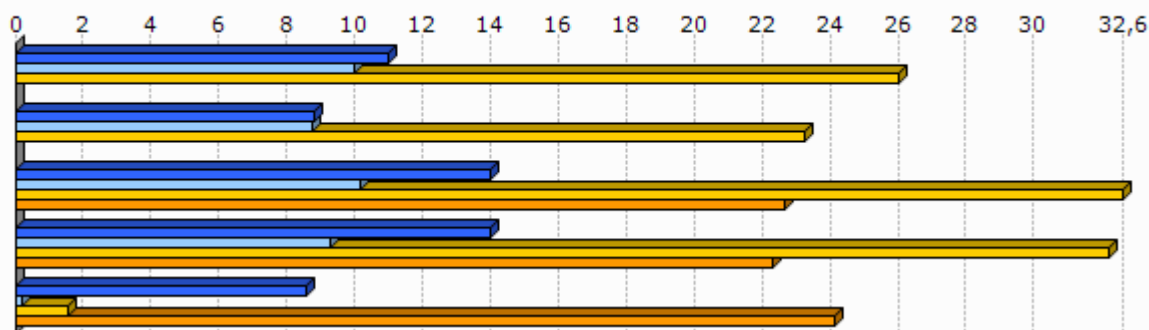

Unit.: %

Kondu publikoen, aurrekontuaren eta estatu erreformaren ministerioa, 2012

	1.Kanbo
Eraiki gabeko lurrei ezarritako zergaren urteko batz besteko hazkundera (TFNB) (2008/12)	1,6
Eraikitako lurrei ezarritako zergaren urteko batz besteko hazkundera (TFB) (2008/12)	2,2
Etxebizitzei ezarritako zergaren urteko batz besteko hazkundera (TH) (2008/12)	1,6

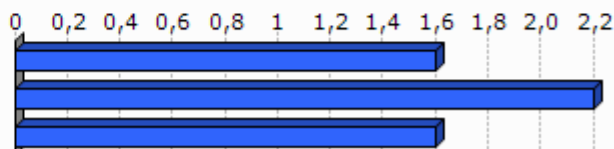

Unit.: %

Kondu publikoen, aurrekontuaren eta estatu erreformaren ministerioa, 2008/12

8. Tokiko nortasuna eta joera politikoa

8.1 Tokiko nortasuna



Unit.: ‰
INSEE. Ekoizpen propioa., 2013

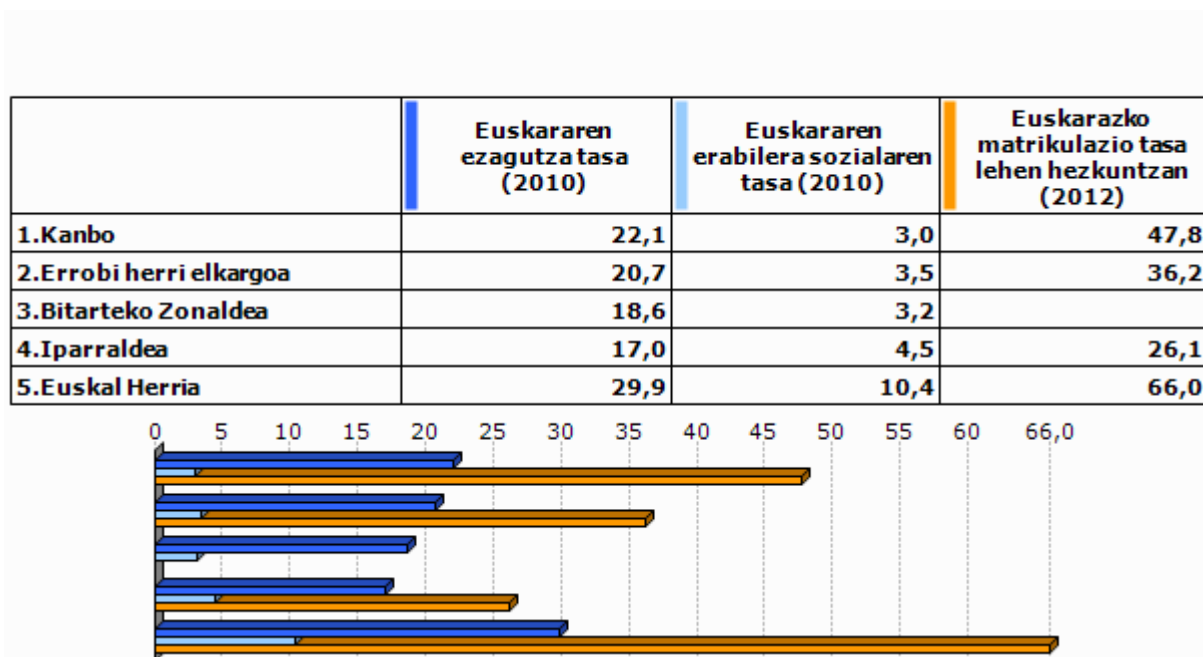

Unit.: ‰
Euskal Herriko Hizkuntza Adierazle Sistema (EAS), INSEE, EUSTAT, INE eta Nafarroako Estatistika Zerbitzua., 2010
Pirinio Atlantikoetako Hezkuntza Nazionalaren Departamentu Zerbitzua, EUSTAT eta Nafarroako Gobernu., 2012

	1.Kanbo	2.Errobi herri elkargoa	3.Bitarteko Zonaldea	4.Iparaldea	5.Euskal Herria
Euskarazko Haur Hezkuntza-Lehen Hezkuntza azpiegitura gertuenera errepide bidezko distantzia (2012)	0,0	2,9	7,2	12,2	7,4
Haur Hezkuntza-Lehen Hezkuntza azpiegitura gertuenera errepide bidezko distantzia (2012)	0,0	0,0	0,0	0,9	2,3
Euskarazko bigarren hezkuntzako azpiegitura gertuenera errepide bidezko distantzia (2012)	0,0	6,6	12,9	21,2	19,0
Bigarren hezkuntzako azpiegitura gertuenera errepide bidezko distantzia (2012)	0,0	5,1	7,2	6,9	1,6
Euskaltegi gertuenera errepide bidezko distantzia (2012)	7,3	5,0	6,9	9,4	9,7

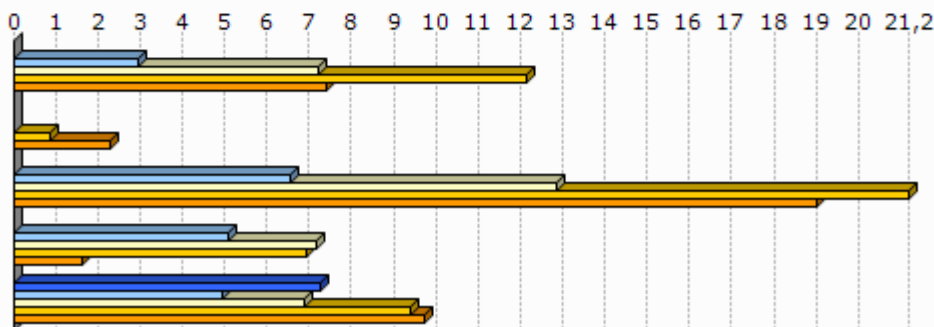

Unit.: Km.

Seaska, INSEE, Nafarroako Gobernua, EUSTAT eta Espainiako Sustapen Ministerioa. Ekoizpen propioa., 2012
 INSEE, Nafarroako Gobernua, EUSTAT, Nafarroako Datu Espazialen Azpiegitura eta Espainiako Sustapen Ministerioa. Ekoizpen propioa., 2012
 INSEE, Nafarroako Gobernua, EUSTAT eta Espainiako Sustapen Ministerioa. Ekoizpen propioa., 2012
 INSEE, EUSTAT eta Nafarroako Datu Espazialen Azpiegitura. Ekoizpen propioa., 2012
 AEK, HABE, IKA eta bilaketa propioa. Ekoizpen propioa., 2012

8.2 Joera politikoa

	2008ko udal hauteskundeetako abstentzio maila
1.Kanbo	34,8
2.Errobi herri elkargoa	28,0
3.Bitarteko Zonaldea	23,7
4.Iparaldea	30,7

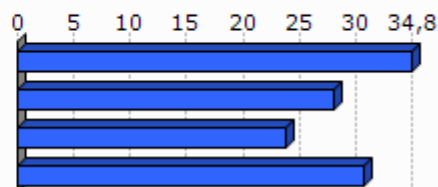

Unit.: %

Frantziako Barne Ministerioa, 2008

	1.Kanbo	2.Errobi herri elkargoa	3.Bitarteko Zonaldea	4.Iparraldea
Eskualdeko hauteskundeetako abstentzioaren bilakaera (2004/10)	13,7	31,1	39,5	35,1
Legebiltzarreko hauteskundeetako abstentzioaren bilakaera (2007/12)	2,9	8,7	9,2	6,8
Lehendakaritza hauteskundeetako abstentzioaren bilakaera (2007/12)	19,8	44,6	38,0	31,5
Europar legebiltzarreko hauteskundeetako abstentzioaren bilakaera (2004/09)	23,6	-2,6	-2,8	-0,2

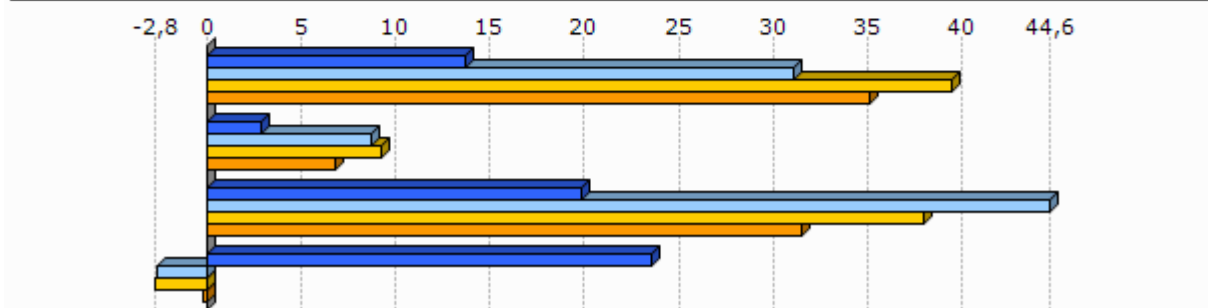

Unit.: %
Frantziako Barne Ministerioa, 2004/12

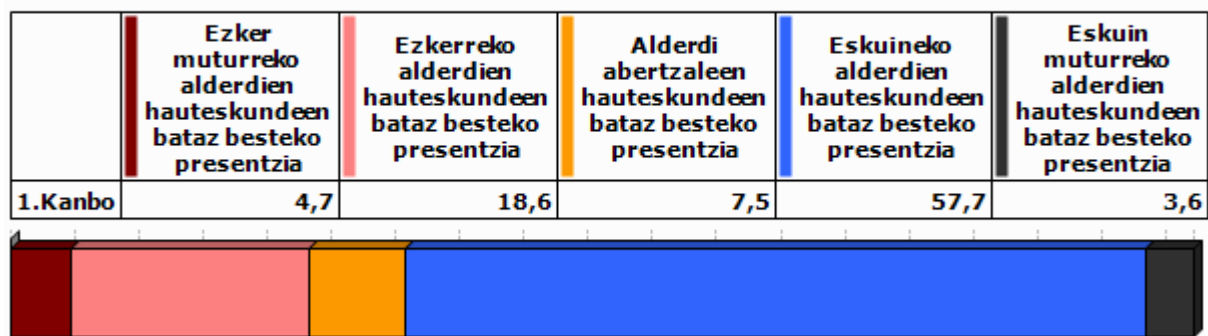

Unit.: %
Frantziako Barne Ministerioa. Ekoizpen propioa., 2008/12

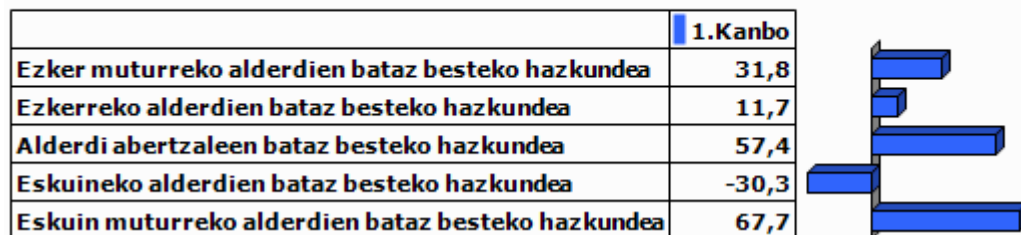

Unit.: %

Frantziako Barne Ministerioa. Ekoizpen propioa., 2001/12

9.0 harrak

GAZTEEN ETA EMAKUMEZKO GAZTEEN IRAUTE TASA

Gazteen iraute tasak eta emakumezko gazteen iraute tasak azken hamarkadako gazte kopuruaren hazkundera neurtzen dute. 1999 urteko 10 eta 19 urte bitarteko (emakumezko) gazteen kopurua 2009 urteko 20 eta 29 urte bitarteko (emakumezko) gazteen kopuruarekin alderatuz ekoizturiko adierazlea da, kasu bietan. Saldo positiboak zein negatiboak (emakumezko) gazteen erakartzea zein ihesa aditzera ematen digute.

LANGABEZIA

Enplegu bulegoetan langabetu gisa (A kategoria, Pôle emploi-ren sailkapenaren arabera) erregistraturiko pertsona kopurua aditzera ematen du.

Enplegua sustatzeko instituzioetan langabetu gisa erregistratzeko bi arrazoi erakusten dira hemen:

- Lan kaleratzeagatik: Arrazoi ezberdinetatik eratorri daitekeen egoera.
- Lan kontratu bukaeragatik: Epe mugatuko kontratu baten amaiera dela medio.

Badira langabetu gisa erregistratua egoteko egoera mota gehiago, hala nola, dimisioak eta lehenengo aldiz lan merkatura gerturatzen direnak, baina ez ditugu txostenean erantsi langabetu kopuru txikiak barnebiltzen baitituzte.

FORMAZIOA

Gizartearen formazioa INSEEren sailkapenean oinarritua dago baina hemen zabalago lantzen da. Ondorioz, 15 urtetik gorako jendetzak lortutako maila altueneko diploma aztertzen da hurrengo taulan ageri den baliokidetzen arabera:

GAINDEGIAko nomenklatura	INSEE ko nomenklatura
Diploma profesionalik gabeko biztanleria (% 15+ urte)	Pas de scolarité Aucun diplôme mais scolarité jusqu'en école primaire ou au collège Aucun diplôme mais scolarité au-delà du collège
Diploma gorenatzat, teknikalari diploma oinarritzkoa duen biztanleria (% 15+ urte)	Certificat c'études primaires BEPC, brevet élémentaire, brevet des collèges Certificat c'aptitudes professionnelles, brevet de compagnon Brevet d'études professionnelles
Diploma gorenatza, batxilergoa duen biztanleria (% 15+ urte)	Baccalauréat général, brevet supérieur Bac technologique ou professionnel, brevet professionnel ou de technicien, BEC, BEI, BEH, capacité en droit
Diploma gorenatza, goi mailako ikasketetako diploma duen biztanleria (% 15+ urte)	Diplôme universitaire de 1er cycle, BTS, DUT, diplôme des professions sociales ou de santé, d'infirmière(ier) Diplôme universitaire de 2ème ou 3ème cycle (y compris médecine, pharmacie, dentaire), diplôme d'ingénieur, d'une grande école, doctorat, etc.

ERRENTA

INSEEk udalerrri mailan errentaren datuak udalerrri handientzat soilik argitaratzen ditu sekretu estatistikoa dela medio. Hori dela eta, maiz ez dago udalerrri mailako daturik tauletan.

Kontsumo Unitatea (KU)

Errentaren inguruko datuak *Kontsumo Unitatearen* (Unité de Consommation–UC) arabera ageri dira.

Kontsumo Unitatea Ekonomi Lankidetzaren eta Garapenerako Erakundeak (ELGE) definitutako koefiziente batzuen arabera etxalde bakoitzean diren pertsonen kontsumoaren ponderazioz sortutako unitatea da. Koefiziente horiek honakoak dira:

- 1: etxaldeko lehen helduarentzat
- 0.5: hamalau urtetik gorako beste pertsonentzat
- 0.3: hamalau urtetik beherako haurrentzat

Errentaren datuak *Kontsumo Unitatean* arabera ematearen helburua etxaldeen arteko konposizio desorekak neutralizatzea da.

Mediana, dezilak eta errenta dezilen arteko distantzia

Errenta mediana eta errentaren lehen eta bederatzigarren dezila ageri da tauletan. Medianak errentaren arabera tamaina bereko bi multzotan banatzen du populazioa eta dezilek hamar zatitan banatzen dute. Lehen errenta dezilak errenta apalenak aditzera ematen ditu. Errenta dezilen arteko distantziak errenta banaketa desorekatuaren maila neurtzen du.

Errentaren jatorria

Errentaren jatorri posibleak lau dira:

- Lan sariak
- Diru laguntzak: erretiroen diru sartzak, pentsioak...
- Etekinak: horiek dira profesio liberalen diru sartzak
- Besteak (gehienbat ondasuneko diru sartzak): ondasunei esker egindako diru sartzak

ADINEKOAK

- Adinekoen bakartasun maila

Etxean bakarrik bizi den 65 urtetik gorako biztanleria kopurua aditzera ematen du, adin horretako ehun biztanleko.

- Zaharren menpekotasun indizea

65 urtetik gorako biztanleria kopurua aditzera ematen du, hauetaz arduratzeko adinean (15 eta 64 urte bitartean) dagoen ehun biztanleko.

GURASO BAKARREKO FAMILIAK

Familiaren definizioa

- Familia bat: Gutxienez etxalde batean bi pertsonen osatutako nukleo bat da. Honakoak dira aukerak:
 - bikote bat (eta bere haurrak baldin badira)
 - heldu bakar bat bere haurr(ar)ekin
- Familia baten seme/alabak: Pertsona bat familia baten seme edo alaba gisa aintzat hartzeko bikotekide gabe eta etxaldean haur propiorik gabe (baldin baditu) bizi behar da.

Guraso bakarreko familiak

Soilik 65 urte arteko guraso bakarreko familia monoparentalak aintzat hartu ditugu haurren zaintza eta erantzukizunerako zailtasunak izan ditzaketen familia unitateak kuantifikatzeko asmoz. Horrela, guraso bakarreko familietan non zaintza eta erantzukizunak kontrako norabidean izan daitezkeen alboratu ditugu.

JARDUERA EKONOMIKOA

Establezimenduen bertakotze tasa

Establezimenduen bertakotze tasak udalerriko establezimendu guztien artean egoitza nagusia Euskal Herrian dutenen ehunekoa aditzera ematen du.

Tokiko ekonomiara bideratutako enplegua

Ondasun eta zerbitzuen ekoizpenerako maila lokalean aurrera eramaten diren jarduerak dira eta hauen helburua tokiko biztanleen beharrak asetzear datza, izan bertakoa nahiz turista. Guztizko enpleguan tokiko ekonomiara bideratutako enpleguaren ehunekoa adierazten da.

Ekintzailetasun ekonomikoaren tasa

Ekintzailetasun ekonomikoaren tasak udalerriko establezimendu guztien artean egoitza nagusia udalerrian bertan dutenen ehunekoa aditzera ematen du

Biztanleria aktiboaren egituraren indizea

Biztanleria aktiboaren egituraren indizeak 15 eta 39 urte bitarteko ehun biztanle aktiboko 40 eta 64 urte bitarteko biztanle aktibo kopurua esaten digu. Biztanleria aktiboaren egituraren zahartze maila neurtzeko adierazlea da.

TOKIKO FISKALITATE ZUZENA**CFE**

Enpresei doakien zerga *Cotisation Foncière des Entreprises (CFE)* delakoa 2010 urtean ezarritako zerga da.

Herri elkargoen tokiko fiskalitate zuzena

Herri elkargoentzat, bi informazio ezarriak izan dira:

- Lehena, herri elkargoko lurraldean diren udalerrien zergaren bataz bestekoa, herriko etxeak finkatzen duen tasa herri elkargoko testuinguruan ikusteko.
- Bestea, herri elkargoak berak ezartzen duen zerga, informazio gehigarri bezala jarria ageri dena.

HAUTESKUNDEAK**Aintzat harturiko hauteskundeak**

Udalerrri mailako joera politikoaren azterketarako hauteskunde ezberdinetan lehen itzuliko emaitzak baliatuak izan dira. Horretarako, aniztasun politiko zabala erakusten duten hauteskundeak aintzat hartu dira. Hauteskunde mota bakoitzean izandako bilakaeraren neurketarako hauteskunde mota bakoitzeko azken bi deialdiak kontutan hartu dira.

Hona erabiliak izan diren hauteskundeak:

2001eko Udal hauteskundearen lehen itzulua	2008ko Udal hauteskundearen lehen itzulua
2007ko legebiltzarreko hauteskundearen lehen itzulua	2012ko Legebiltzarreko hauteskundearen lehen itzulua
2004ko Europar legebiltzarreko hauteskundearen lehen itzulua	2009ko Europar legebiltzarreko hauteskundearen lehen itzulua

Udalerrriko hauteskundearen kasuan, soilik 3.500 biztanletik gorako udalerrien emaitzak kontutan izan dira kopuru horren azpitik diren udalerrietan Frantziako hauteskunde sisteman indarrean den "panachage" delakoak ezinezkoa egiten baitu hautagaiak blokeen sailkapenetan txertatzea.

Alderdien sailkapena

Hauteskundeetan aurkezturiko hautagai zein alderdiak bost bloke handietan sailkatu ditugu joera politikoaren izaera zein honen bilakaera modu sintetikoan laburbiltzeko. Hurrengo taulan bost bloke horietan barnebildutako hautagaitzak zehaztuak dira eta ondoan hauteskunde bakoitzean hauentzat Frantziako Barne Ministerioak darabiltzan nomenklatura ageri da. ECO izen generikoa dutenak talde ezberdinetan banatuak izaten ahal dira hautagaiaren iritziz politikoaren arabera.

KODEA		IZENA	UDAL01	UDAL08	LEGISL07	LEGISL12	EUROP04	EUROP09
Ezker muturra	Ezker antikapitalista / komunista	Liste d'extrême-gauche	LXG	LEXG		EXG	LXG	LEXG
		LCR/FO/NPA			EXG			
		Liste du Parti Communiste			COM		LPC	
		Lutte Ouvrière			EXG			
		Liste du PCF et du Parti de gauche						LCOP
		Parti de Gauche						
Ezkerra	Beste	Eric Pététin				ECO		
	Ekologistak	Liste Europe Ecologie les Verts			VEC	VEC		
		Liste des Verts	LVE				LVE	LVEC
		Patit de la Nacion Occitana			ECO			
	Ezker liberala	Liste du Parti socialiste		LSOC	SOC	SOC	LPS	LSOC
	Ezker zentristak	Parti Radical de Gauche						
Ezkerreko besteak	Ezker batua	Liste Union de la Gauche		LUG				
		Liste divers gauche	LDG	LDVG		DVG		
		Liste de Gauche	LGA				LDVG	
Abertzaleak	Abertzaleak	Liste régionaliste (EHBAI, EHA, EAJ-PNB, ...)	LRG	LREG	REG	REG	LRG	LREG
Eskuina	Besteak	Autre liste				AUT		LAUT
		Alliance écologique indépendante				ECO		
		MHAN			ECO			
		Liste Divers		LDV			LDV	
	Zentrista kontserbadorea	Liste Chasse-Pêche-Nature et Traditions			CPNT		LCP	
	Eskuineko zentristak	Liste centre-MoDem			LCMD	UDFD		LCMD
		Liste le centre pour la france					CEN	
		Liste UDF					LUDF	
	Eskuineko bestak	Liste divers droite	LDD	LDVD	DIV	DVD	LDD	LDVD
		Liste de droite	LDR					
Zentristak eta eskuin liberala	Parti Radical Valoisien				PRV			
	Liste Majorité-Centristes			LMC				
	Majorité-Nouveau Centre							
Eskuin liberala	Liste de la majorité présidentielle (UMP)		LMAJ	UMP	UMP	LUMF	LMAJ	
Eskuin muturra	Eskuin muturra	Liste du Front national			FN	FN	LFN	LFN
		Liste d'extrême-droite					LXD	LEXD

Hauteskunde emaitzen kalkulua

Bloke bakoitzeko bozka kopurua zenbatua izan da hauteskunde guztietan eta bakoitzaren pisua ehunekotan kalkulatu da (guztizko bozkekiko). Hortik bi operazio egin dira:

- Bloke bakoitzak hauteskunde mota bakoitzeko azken hauteskundeetan izandako bozka ehunekoen batz bestekoa. Hauteskunde horiek honakoak dira: 2008 urteko udal hauteskundeak, 2012 urteko Frantziako Legebiltzarreko hauteskundeak eta 2009 urteko Europar Legebiltzarreko hauteskundeak.

- Bestalde, bloke bakoitzak aurreko hauteskunde mota bakoitzeko izandako presentziaren hazkundera kalkulatu izan da. Azkenik, hazkundera horien batz bestekoa kalkulatu izan da.

10.E

ranskina: Adierazle zerrenda

Biztanleria osoa (p. munic.)
Biztanleriaren hazkundera (p. munic.) 2006/09
Biztanleriaren hazkundera (p. munic.) 1999/2009
Amatasun indizea
Bizitza proiektuak garatzeko adinekoren iraute eta erakargarritasun tasa
Friz indizea
Zahartze indizea
Emakumezkotasun indizea (15-64)
Jarduera tasa
Emakumezkoen jarduera tasa
Biztanleria aktiboaren hazkundera (1999/2009)
Langabetu kopurua
Langabetuen hazkundera (2007/11)
Emakumezko langabetuak, langabetu guztiekiko
50 eta + urteko langabetuak, langabetu guztiekiko
50 eta + urteko langabetuen hazkundera (2007/11)
Lan-kaleraketagatik langabezia egoeran
Kontratu amaieragatik langabezia egoeran
Laborari aktiboaren presentzia
Laborari aktiboaren hazkundera (1999/2009)
Enpresa buru, artisau eta merkatari aktiboaren presentzia
Enpresa buru, artisau eta merkatari aktiboaren hazkundera (1999/2009)
Kudeatzaile eta lanbide intelektuak aktiboaren presentzia
Kudeatzaile eta lanbide intelektuak aktiboaren hazkundera (1999/2009)
Tarteko lanbideak aktiboaren presentzia
Tarteko lanbideak aktiboaren hazkundera (1999/2009)
Enpleguak aktiboaren presentzia
Enpleguak aktiboaren hazkundera (1999/2009)
Langileak aktiboaren presentzia
Langileak aktiboaren hazkundera (1999/2009)
Diploma profesionalik gabeko biztanleriaren presentzia
Teknikalari diploma oinarrikoa duen biztanleriaren presentzia
Batxilergoa duen biztanleriaren presentzia
Goi mailako ikasketetako diploma duen biztanleriaren presentzia
Errenta mediana (kontsumo unitateko)
Errentaren lehen dezila (kontsumo unitateko)
Errentaren bederatzigarren dezila (kontsumo unitateko)
Errenta dezilen arteko distantzia (kontsumo unitateko)
Lan-sariak guztizko errentan
Diru laguntzak guztizko errentan
Etekinak guztizko errentan
Besteak (gehienbat ondasuneko diru sartzak) guztizko errentan
Bataz besteko lan-saria orduko (denb. osoko lanaldian)
Emakumezkoen lan-saria gizonenarekin (denb. osoko lanaldian)
Bataz besteko lan sariaren hazkundera (denb. osoko lanaldian)
Gazteen iraute tasa
Emakumezko gazteen iraute tasa
Gazte langabetuak (<25 urte) langabetu guztiekiko
Gazte langabetuen hazkundera (<25 urte)
Gizonezko gazteen (18-25) bataz besteko lan-saria orduko (denb. osoko lanaldian)
Emakumezko gazteen (18-25) bataz besteko lan-saria orduko (denb. osoko lanaldian)

65 urtetik gorako biztanleak etxean bakarrik
75 urtetik gorako biztanleak etxean bakarrik
Adineko biztanleen bakartasun maila (>65 urte)
Zaharren menpekotasun indizea
Guraso bakarreko (<65 urte) familia nuklearrak
Guraso bakarreko (<65 urte) familia nuklearren proportzioa
Guraso bakarreko (<65 urte) familia nuklearren emakumezotasuna
Guraso bakarreko haur kopurua (0-24 urte bitartean)
Guraso bakarreko haur kopuruaren proportzioa (0-24 urte bitartean)
Establezimendu kopurua
Lehen sektoreko establezimenduen proportzioa
Industria sektoreko establezimenduen proportzioa
Eraikuntza sektoreko establezimenduen proportzioa
Zerbitzuen sektoreko establezimenduen proportzioa
Establezimenduen bertakotutze tasa
Jarduera industrialeko teknologia maila handia
Jarduera industrialeko teknologia maila ertain-handia
Jarduera industrialeko teknologia maila ertain-txikia
Jarduera industrialeko teknologia maila txikia
Biztanleria aktiboaren egituraren indizea
Hurrengo hamarkadan erretiroa hartu behar duen langilegoa
Udalerrian bizi diren landunak, udalerriko lanpostuekiko
Udalerrian bizi eta lan egiten duten landunak, udalerriko landunekiko
Tokiko ekonomiara bideratutako enplegua
Tokiko ekonomiara bideratutako enpleguaren hazkundea (1999/2009)
Ekintzailetasun ekonomikoaren tasa
Autonomoen tasa
Ustiategi kopurua
Ustiategien hazkunde gordina (2000/10)
Ustiategien hazkundea (2000/10)
Ustiategien batz besteko NAE azalera
NAE azaleraren hazkundea (2000/10)
Batz besteko produkzio gordina ustiategiko
Oinordegabeko 50 urtetik gorako ustiategi-buruak
NATURA 2000 eremua
ZNIEFF I eremua
ZNIEFF II eremua
Lurraren artifizializazioa
Lur artifizializazioaren hazkundea (2000/06)
Lur artifizializazioaren hazkundea (1990/2000)
PLHaren presentzia
PLHa duten herriak (%)
Hirigintza arautzeko planen presentzia
Hirigintza dokumenturik gabeko herriak (%)
Lurralde Koherentziarako Planen presentzia (SCOT)
Lurralde Koherentziarako Plana duten herriak (%)
Baimendutako etxebizitza eraikuntzen batz besteko kopurua urtero (2002/07)
Baimendutako etxebizitza eraikuntzen batz besteko kopurua urtero (2008/12)
Baimendutako etxebizitza eraikuntzen batz besteko azalera urtero (2002/07)
Baimendutako etxebizitza eraikuntzen batz besteko azalera urtero (2008/12)
Etxebizitza parkearen hazkundea (1999/2009)
Bigarren etxebizitzaren hazkundea (1999/2009)
Bigarren etxebizitzaren presentzia
Etxebizitza hutsen presentzia

Etxebizitzen batz besteko prezioa
Etxebizitza sozialen tasa (datu ofiziala)
Etxebizitza sozialen tasa (guztizko etxebizitza parkearekiko)
Etxebizitza soziala kopuruaren batz besteko hazkundera (2001/07)
Etxebizitza soziala kopuruaren batz besteko hazkundera (2008/10)
Garraio publikoaren lotura kopurua
Osasun zentro azpiegitura gertuenera errepide bidezko distantzia
Ospital gertuenera errepide bidezko distantzia
Txikizkako merkataritza gertuenera errepide bidezko distantzia
Janarizko txikizkako merkataritza gertuenera errepide bidezko distantzia
Finantza bulego gertuenera errepide bidezko distantzia
Etxebizitzei ezarritako zerga (TH)
Etxebizitzei ezarritako zergaren urteko batz besteko hazkundera (TH) (2008/12)
Eraikitako lurrei ezarritako zerga (TFB)
Eraikitako lurrei ezarritako zergaren urteko batz besteko hazkundera (TFB) (2008/12)
Eraiki gabeko lurrei ezarritako zerga (TFNB)
Eraiki gabeko lurrei ezarritako zergaren urteko batz besteko hazkundera (TFNB) (2008/12)
Enpresei ezarritako zerga (CFE)
Elkarteen dentsitatea (mila biztanleko)
Euskararen ezagutza tasa
Euskararen erabilera sozialaren tasa
Euskarazko matrikulazio tasa lehen hezkuntzan
Euskarazko Haur Hezkuntza-Lehen Hezkuntza azpiegitura gertuenera errepide bidezko distantzia
Haur Hezkuntza-Lehen Hezkuntza azpiegitura gertuenera errepide bidezko distantzia
Euskarazko bigarren hezkuntzako azpiegitura gertuenera errepide bidezko distantzia
Bigarren hezkuntzako azpiegitura gertuenera errepide bidezko distantzia
Euskaltegi gertuenera errepide bidezko distantzia
2008ko udal hauteskundeetako abstentzio maila
Eskualdeko hauteskundeetako abstentzioaren bilakaera (2004/10)
Legebiltzarreko hauteskundeetako abstentzioaren bilakaera (2007/12)
Lehendakaritza hauteskundeetako abstentzioaren bilakaera (2007/12)
Europar legebiltzarreko hauteskundeetako abstentzioaren bilakaera (2004/09)
Ezker muturreko alderdien hauteskundeen batz besteko presentzia
Ezkerreko alderdien hauteskundeen batz besteko presentzia
Alderdi abertzaleen hauteskundeen batz besteko presentzia
Eskuineko alderdien hauteskundeen batz besteko presentzia
Eskuin muturreko alderdien hauteskundeen batz besteko presentzia
Ezker muturreko alderdien batz besteko hazkundera
Ezkerreko alderdien batz besteko hazkundera
Alderdi abertzaleen batz besteko hazkundera
Eskuineko alderdien batz besteko hazkundera
Eskuin muturreko alderdien batz besteko hazkundera

11.Udalerriko oharrak

	1.Kanbo
Langabetuen hazkundera (2007/11)	
Emakumezko langabetuak, langabetu guztiekiko	
50 eta + urteko langabetuak, langabetu guztiekiko	
50 eta + urteko langabetuen hazkundera (2007/11)	
Lan-kaleraketatik langabezia egoeran	
Kontratu amaieratik langabezia egoeran	
Laborari aktiboen hazkundera (1999/2009)	
Enpresa buru, artisau eta merkatari aktiboen hazkundera (1999/2009)	
Kudeatzaile eta lanbide intelektuala aktiboen hazkundera (1999/2009)	
Tarteko lanbideak aktiboen hazkundera (1999/2009)	
Enpleguak aktiboen hazkundera (1999/2009)	
Langileak aktiboen hazkundera (1999/2009)	
Gazteen iraute tasa (10-19 urte)	
Emakumezko gazteen iraute tasa	
Gazte langabetuak (<25 urte) langabetu guztiekiko	
Gazte langabetuen hazkundera (<25 urte)	
Guraso bakarreko (<65 urte) familia nuklearren emakumezotasuna	
Jarduera industrialeko teknologia maila handia	
Jarduera industrialeko teknologia maila ertain-handia	
Jarduera industrialeko teknologia maila ertain-txikia	
Jarduera industrialeko teknologia maila txikia	
Ustiategi kopurua	
Oinordegabeko 50 urtetik gorako ustiategi-buruak	
Lur artifizializazioaren hazkundera (2000/06)	
Lur artifizializazioaren hazkundera (1990/2000)	
Etxebizitzaren batz besteko prezioa	

12.Herri elkargoko oharrak

	50 eta + urteko langabetuen hazkundera (2007/11)	Gazte langabetuen hazkundera (<25 urte)
2. Errobi herri elkargoa		

Sustatzailea: Gaindegia



Ipar Euskal Herriko udalerriak, aldagai sozio ekonomikoen arabera 2013

Egileak

Txomin Poveda eta Asier Otxoa de Retana

An abstract graphic at the bottom of the page consisting of overlapping, semi-transparent geometric shapes in shades of blue and grey, creating a layered, architectural effect.

**Labetze-
Bizkai**

AURKIBIDEA

1. Demografia
2. Gizarte errealitatea eta bizi baldintzak
3. Jarduera ekonomikoa
4. Lurralde antolamendua eta hirigintza
5. Etxebizitza
6. Azpiegiturak eta zerbitzuen irisgarritasuna
7. Tokiko fiskalitate zuzena
8. Tokiko nortasuna eta joera politikoa
9. Oharrak
10. Eranskinak: Adierazle zerrenda
11. Udalerrri oharrak
12. Herri elkargoko oharrak

1. Demografia

1.1 Biztanleria lurraldean

	1.Labetze-Bizkai	2.Amikuzeko herri elkargoa	3.Barnekaldea	4.Iparraldea	5.Euskal Herria
Biztanleria osoa (p. munic.)	154	9 547	41 532	289 543	3 127 326

Unit.: Kopuru gordina
INSEE eta INE

	Biztanleriaren hazkundera (p. munic.) 06/09	Biztanleriaren hazkundera (p. munic.) 99/09
1.Labetze-Bizkai	-4,8	-7,2
2.Amikuzeko herri elkargoa	5,2	7,4
3.Barnekaldea	2,0	3,6
4.Iparraldea	6,6	10,2
5.Euskal Herria	4,7	7,1

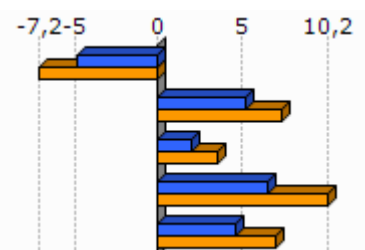

Unit.: %
INSEE eta INE, 2006/2009 eta 1999/2009

	Amatasun indizea (2009)
1.Labetze-Bizkai	13,6
2.Amikuzeko herri elkargoa	30,2
3.Barnekaldea	28,9
4.Iparraldea	22,4
5.Euskal Herria	21,9

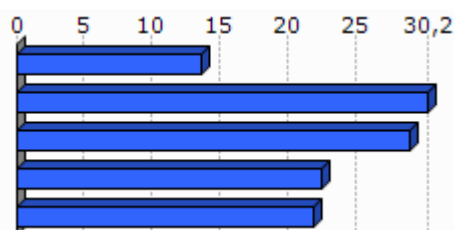

Unit.: %
INSEE eta INE, 2009

	Bizitza proiektuak garatzeko adinekoen iraute eta erakargarritasun tasa (1999/2009)
1.Labetze-Bizkai	-28,6
2.Amikuzeko herri elkargoa	1,0
3.Barnekaldea	-1,0
4.Iparraldea	8,5
5.Euskal Herria	9,5

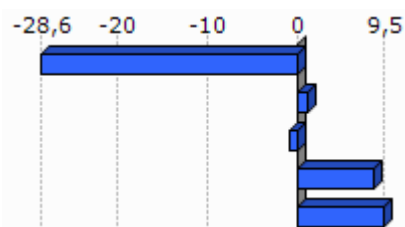

Unit.: %
INSEE eta INE. Ekoizpen propioa., 1999/2009

1.2 Biztanleriaren egitura

	Friz indizea (2009)
1.Labetze-Bizkai	80,0
2.Amikuzeko herri elkargoa	85,5
3.Barnekaldea	81,5
4.Iparraldea	77,1
5.Euskal Herria	55,4

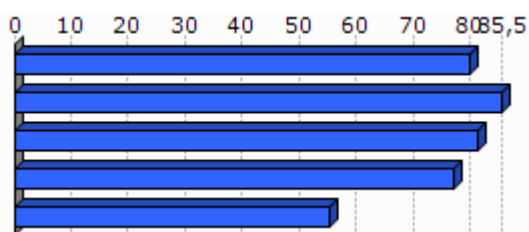

Unit.: %
INSEE eta INE, 2009

	Zahartze indizea (2009)
1.Labetze-Bizkai	161,5
2.Amikuzeko herri elkargoa	142,0
3.Barnekaldea	150,1
4.Iparraldea	144,1
5.Euskal Herria	138,1

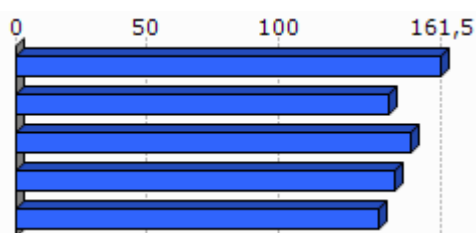

Unit.: %
INSEE eta INE, 2009

	Emakumezotasun indizea (15-64) , (2009)
1.Labetze-Bizkai	49,4
2.Amikuzeko herri elkargoa	47,8
3.Barnekaldea	47,6
4.Iparraldea	50,5
5.Euskal Herria	49,4

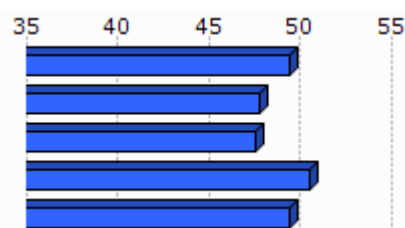

Unit.: %
INSEE eta INE, 2009

2.Gizarte errealitatea eta bizi baldintzak

2.1 Jarduera eta enplegua

	Jarduera tasa (2009)	Emakumezkoen jarduera tasa (2009)
1.Labetze-Bizkai	71,3	60,5
2.Amikuzeko herri elkargoa	72,1	69,0
3.Barnekaldea	72,8	70,3
4.Iparraldea	71,7	68,9
5.Euskal Herria	72,9	67,0

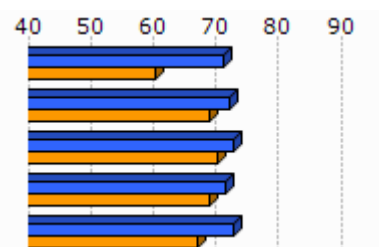

Unit.: %
INSEE eta INE, 2009

	Biztanleria aktiboaren hazkundera (1999/2009)
1.Labetze-Bizkai	-14,4
2.Amikuzeko herri elkargoa	7,6
3.Barnekaldea	5,5
4.Iparraldea	13,0
5.Euskal Herria	13,8

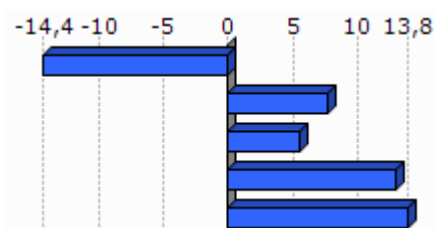

Unit.: %
INSEE eta INE, 1999/2009

2.2 Langabezia

	1.Labetze-Bizkai	2.Amikuzeko herri elkargoa	3.Barnekaldea	4.Iparraldea	5.Euskal Herria
Langabetu kopurua (2011)	0	201	892	12 479	201 708

Unit.: Kopuru gordina
Pôle emploi eta Espainiako Enplegu eta Gizarte Segurantzza Ministerioa, 2011

Egileak: Txomin Poveda eta Asier Otxoa de Retana

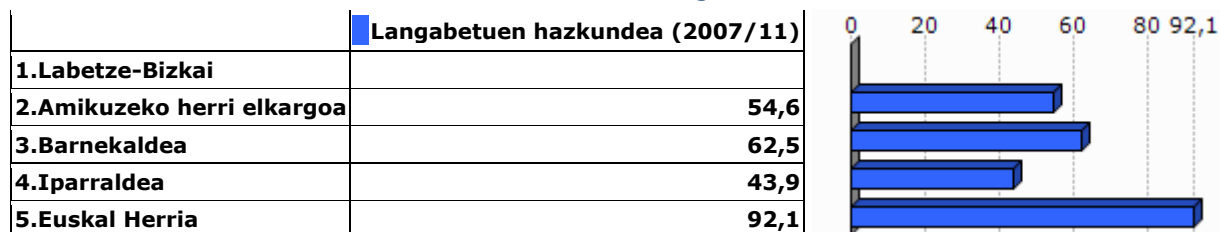

Unit.: %

Pôle emploi eta Espainiako Enplegu eta Gizarte Segurantzza Ministerioa, 2007/2011

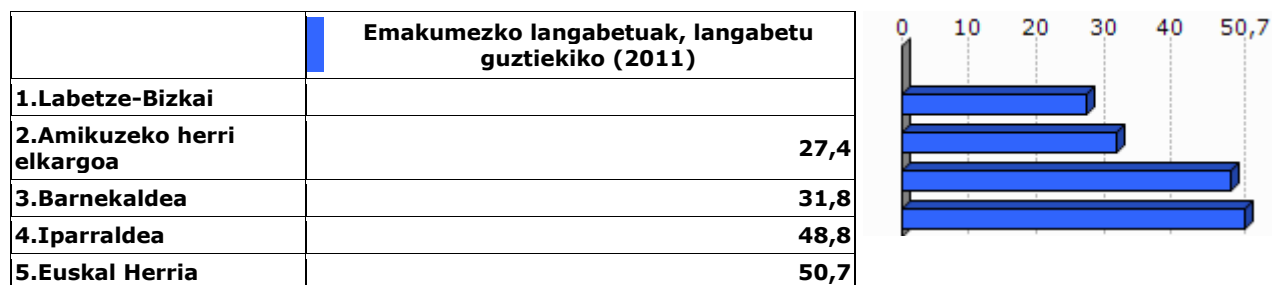

Unit.: %

Pôle emploi eta Espainiako Enplegu eta Gizarte Segurantzza Ministerioa, 2011

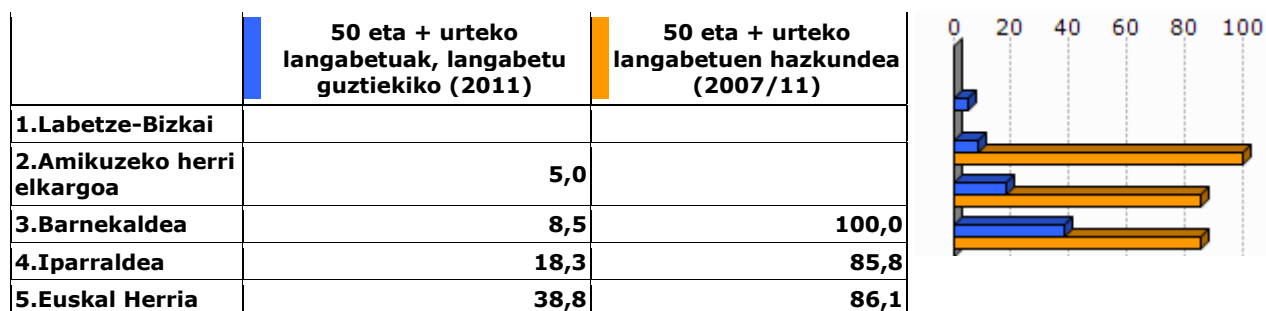

Unit.: %

Pôle emploi eta Espainiako Enplegu eta Gizarte Segurantzza Ministerioa, 2007/2011

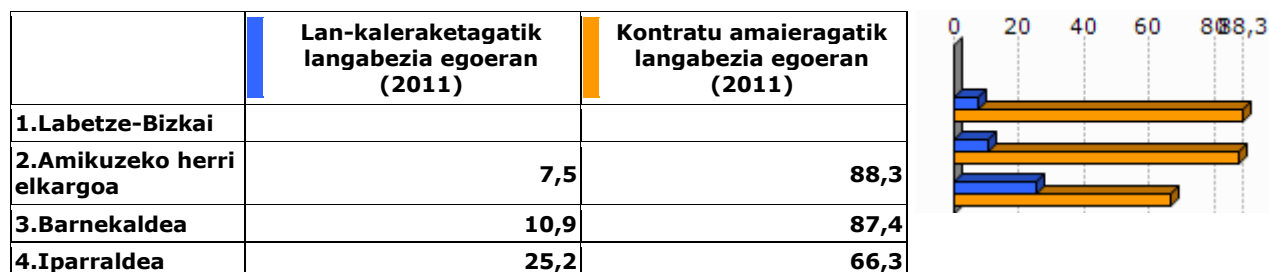

Unit.: %

Pôle emploi, 2011

2.3 Katgoria Sozio-Profesionala eta formazio maila

	Laborari aktiboen presentzia (2009)	Laborari aktiboen hazkundera (1999/2009)
1.Labetze-Bizkai	26,7	-33,8
2.Amikuzeko herri elkargoa	15,1	-28,3
3.Barnekaldea	15,9	-24,0
4.Iparraldea	3,2	-23,7

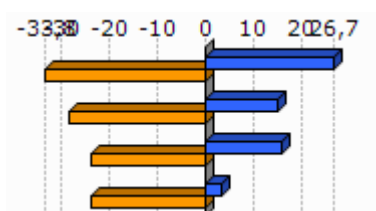

Unit.: %
INSEE, 1999/2009

	Enpresa buru, artisau eta merkatari aktiboen presentzia (2009)	Enpresa buru, artisau eta merkatari aktiboen hazkundera (1999/2009)
1.Labetze-Bizkai	0,0	-100,0
2.Amikuzeko herri elkargoa	8,0	-8,3
3.Barnekaldea	8,8	5,9
4.Iparraldea	8,8	2,8

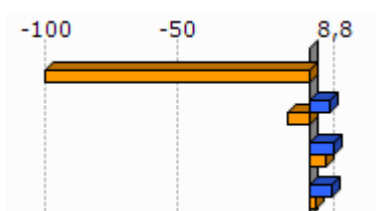

Unit.: %
INSEE, 1999/2009

	Kudeatzaile eta lanbide intelektualak aktiboen presentzia (2009)	Kudeatzaile eta lanbide intelektualak aktiboen hazkundera (1999/2009)
1.Labetze-Bizkai	20,0	
2.Amikuzeko herri elkargoa	5,6	16,7
3.Barnekaldea	6,0	46,1
4.Iparraldea	11,6	30,0

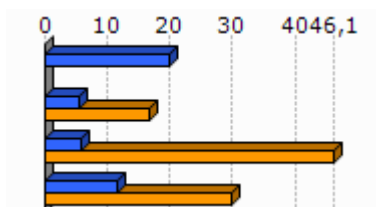

Unit.: %
INSEE, 1999/2009

	Tarteko lanbideak aktiboen presentzia (2009)	Tarteko lanbideak aktiboen hazkundera (1999/2009)
1.Labetze-Bizkai	26,7	
2.Amikuzeko herri elkargoa	20,2	29,0
3.Barnekaldea	18,2	28,2
4.Iparraldea	25,5	26,2

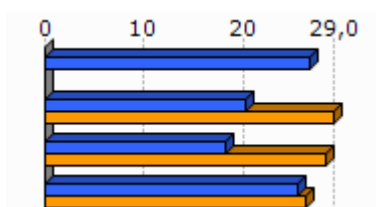

Unit.: %
INSEE, 1999/2009

	Enplegatuak aktiboaren presentzia (2009)	Enplegatuak aktiboaren hazkundera (1999/2009)
1.Labetze-Bizkai	6,7	-75,2
2.Amikuzeko herri elkargoa	22,8	-1,6
3.Barnekaldea	24,1	-0,7
4.Iparraldea	31,6	1,6

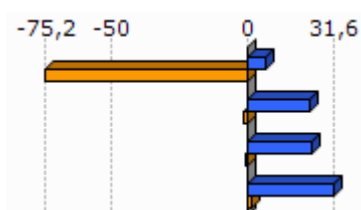

Unit.: %
INSEE, 1999/2009

	Langileak aktiboaren presentzia (2009)	Langileak aktiboaren hazkundera (1999/2009)
1.Labetze-Bizkai	20,0	-0,6
2.Amikuzeko herri elkargoa	28,2	1,3
3.Barnekaldea	27,3	-7,5
4.Iparraldea	20,3	-3,4

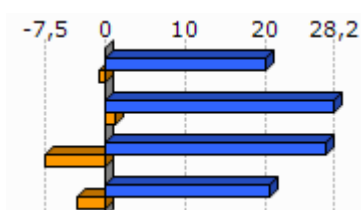

Unit.: %
INSEE, 1999/2009

	Diploma profesionalik gabeko biztanleriaren presentzia (2008)	Teknikalari diploma oinarrikoa duen biztanleriaren presentzia (2008)	Batxilergoa duen biztanleriaren presentzia (2008)	Goi mailako ikasketetako diploma duen biztanleriaren presentzia (2008)
1.Labetze-Bizkai	47,2	38,4	6,4	8,0
2.Amikuzeko herri elkargoa	39,6	28,4	14,3	17,7
3.Barnekaldea	41,2	28,3	14,2	16,3
4.Iparraldea	32,7	26,7	17,1	23,6

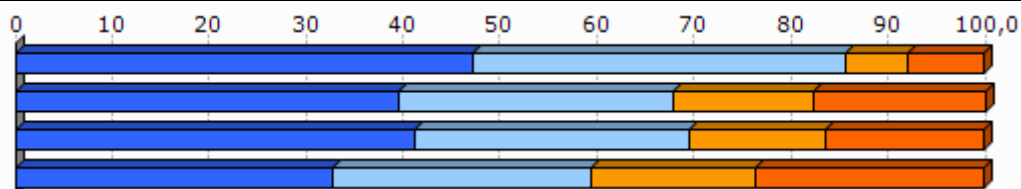

Unit.: %
INSEE, 2008

2.4 Errenta

	1.Labetze-Bizkai	2.Amikuzeko herri elkargoa
Errenta mediana (kontsumo unitateko), (2010)	14 229	16 595
Errentaren bederatzigarren dezila (kontsumo unitateko), (2010)		31 237
Errentaren lehen dezila (kontsumo unitateko), (2010)		7 377

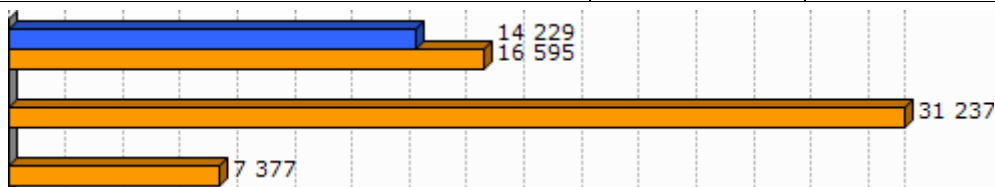

Unit.: €
INSEE, 2010

	Errenta dezilen arteko distantzia (kontsumo unitateko), (2010)
1.Labetze-Bizkai	
2.Amikuzeko herri elkargoa	4,2



Unit.: Unitate gabekoa
INSEE, 2010

	Lan-sariak guztizko errentan, (2010)	Diru laguntzak guztizko errentan, (2010)	Etekinak guztizko errentan, (2010)	Besteak (gehienbat ondasuneko diru sartzak) guztizko errentan, (2010)
1.Labetze-Bizkai				
2.Amikuzeko herri elkargoa	50,8	31,1	9,9	8,2

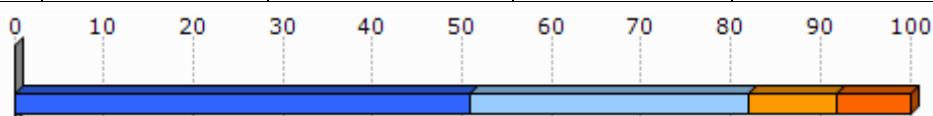

Unit.: %
INSEE, 2010

	Bataz besteko lan-saria orduko (denb. osoko lanaldian), (2009)
1.Labetze-Bizkai	
2.Amikuzeko herri elkargoa	10,8

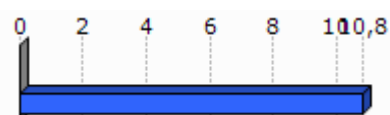

Unit.: €
INSEE, 2009

	Emakumezkoen lan-saria gizonezkoekiko (denb. osoko lanaldian), (2009)
1.Labetze-Bizkai	
2.Amikuzeko herri elkargoa	89,8

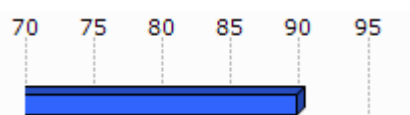

Unit.: %
INSEE, 2009

	Bataz besteko lan sariaren hazkundera (denb. osoko lanaldian), (2004/09)
1.Labetze-Bizkai	
2.Amikuzeko herri elkargoa	9,6

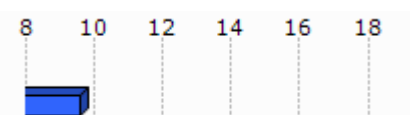

Unit.: %
INSEE, 2004/2009

2.5 Arrisku ekonomikoaren menpeko giza talde nagusiak

Gazteak

	Gazteen iraute tasa, (1999/2009)	Emakumezko gazteen iraute tasa, (1999/2009)
1.Labetze-Bizkai	-50,3	-50,3
2.Amikuzeko herri elkargoa	-10,2	-12,0
3.Barnekaldea	-16,9	-19,8
4.Iparraldea	-4,8	-3,8
5.Euskal Herria	15,3	15,5

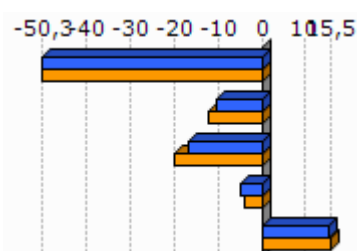

Unit.: %
INSEE eta INE. Ekoizpen propioa., 1999/2009

	Gazte langabetuak (<25 urte) langabetu guztiekiko (2011)	Gazte langabetuen hazkundera (<25 urte) (2007/11)
1.Labetze-Bizkai		
2.Amikuzeko herri elkargoa	8,0	166,7
3.Barnekaldea	6,2	34,1
4.Iparraldea	14,6	45,2
5.Euskal Herria	9,0	102,5

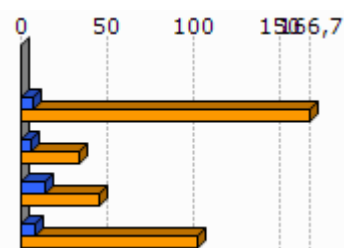

Unit.: %
Pôle emploi eta Espainiako Enplegu eta Gizarte Segurantzza Ministerioa, 2007/2011

	1.Labetze-Bizkai	2.Amikuzeko herri elkargoa	7,7	9	10	11	11,8
Emakumezko gazteen (18-25) batz besteko lan-saria orduko (denb. osoko lanaldian), (2009)		7,9					
Gizonezko gazteen (18-25) batz besteko lan-saria orduko (denb. osoko lanaldian), (2009)		9,1					

Unit.: €
INSEE, 2009

Adinekoak

	1.Labetze-Bizkai	2.Amikuzeko herri elkargoa	3.Barnekaldea	4.Iparraldea
65 urtetik gorako biztanleak etxean bakarrik, (2009)	4	582	2 422	19 864
75 urtetik gorako biztanleak etxean bakarrik, (2009)	0	374	1 524	12 683

Unit.: Kopuru gordina
INSEE, 2009

	Adineko biztanleen bakartasun maila (>65 urte), (2009)	Zaharren menpekotasun indizea, (2009)	0	10	20	30	40	48,3
1.Labetze-Bizkai	9,5	48,3						
2.Amikuzeko herri elkargoa	26,7	37,7						
3.Barnekaldea	24,6	39,4						
4.Iparraldea	31,4	35,1						
5.Euskal Herria		29,7						

Unit.: %
INSEE eta INE, 2009

Guraso bakarreko familiak

	1.Labetze-Bizkai	2.Amikuzeko herri elkargoa	3.Barnekaldea	4.Iparraldea
Guraso bakarreko (<65 urte) familia nuklearrak, (2009)	4	164	856	9 983

Unit.: Kopuru gordina
INSEE, 2009

	Guraso bakarreko (<65 urte) familia nuklearren proportzioa, (2009)	Guraso bakarreko (<65 urte) familia nuklearren emakumezotasuna, (2009)
1.Labetez-Bizkai	9,1	100,0
2.Amikuzeko herri elkargoa	6,3	78,0
3.Barnekaldea	7,4	77,0
4.Iparraldea	12,5	83,0

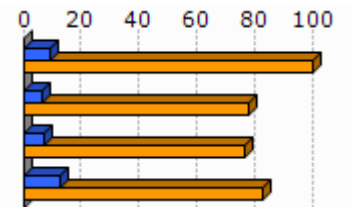

Unit.: %
INSEE, 2009

	1.Labetez-Bizkai	2.Amikuzeko herri elkargoa	3.Barnekaldea	4.Iparraldea
Guraso bakarreko haur kopurua (0-24 urte bitartean), (2009)	0	184	931	11 658

Unit.: Kopuru gordina
INSEE, 2009

	Guraso bakarreko haur kopuruaren proportzioa (0-24 urte bitartean), (2009)
1.Labetez-Bizkai	0,0
2.Amikuzeko herri elkargoa	9,4
3.Barnekaldea	11,1
4.Iparraldea	19,8

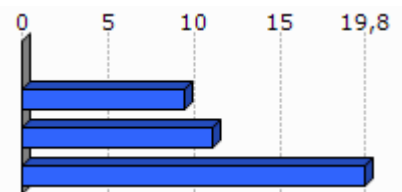

Unit.: %
INSEE, 2009

3. Jarduera ekonomikoa

3.1 Ehun ekonomikoa

	1.Labetze-Bizkai	2.Amikuzeko herri elkargoa	3.Barnekaldea	4.Iparraldea	5.Euskal Herria
Establezimendu kopurua (2013-01)	15	948	3 839	22 899	243 998

Unit.: Kopuru gordina
SIRENE, DIRAE eta CAMERDATA, 2013-01

	Lehen sektoreko establezimenduen proportzioa (2013-01)	Industria sektoreko establezimenduen proportzioa (2013-01)	Eraikuntza sektoreko establezimenduen proportzioa (2013-01)	Zerbitzuen sektoreko establezimenduen proportzioa (2013-01)
1.Labetze-Bizkai	46,7	6,7	33,3	13,3
2.Amikuzeko herri elkargoa	27,5	8,1	8,6	55,7
3.Barnekaldea	24,5	10,7	7,3	57,5
4.Iparraldea	6,3	6,1	8,0	79,6
5.Euskal Herria	3,3	8,3	13,9	74,5

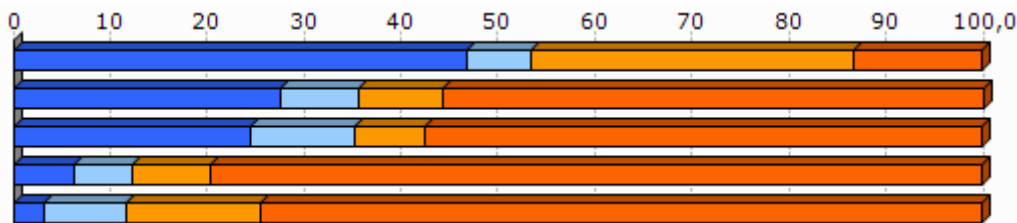

Unit.: %
SIRENE, DIRAE eta CAMERDATA, 2013-01

	Establezimenduen bertakotutze tasa (2013-01)
1.Labetze-Bizkai	100,0
2.Amikuzeko herri elkargoa	95,3
3.Barnekaldea	96,3
4.Iparraldea	89,8
5.Euskal Herria	90,6

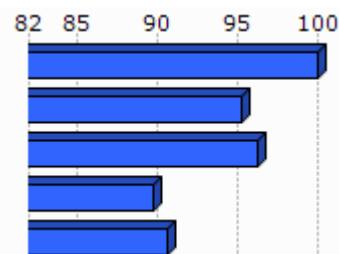

Unit.: %
SIRENE, DIRAE eta CAMERDATA. Ekoizpen propioa., 2013-01

	Jarduera industrialeko teknologia maila handia (2013-01)	Jarduera industrialeko teknologia maila ertain-handia (2013-01)	Jarduera industrialeko teknologia maila ertain-txikia (2013-01)	Jarduera industrialeko teknologia maila txikia (2013-01)
1.Labetze-Bizkai	0,0	0,0	0,0	100,0
2.Amikuzeko herri elkargoa	0,0	4,8	11,9	83,3
3.Barnekaldea	1,0	2,5	22,7	73,9
4.Iparraldea	1,8	10,2	24,8	63,2
5.Euskal Herria	1,8	15,6	44,0	38,6

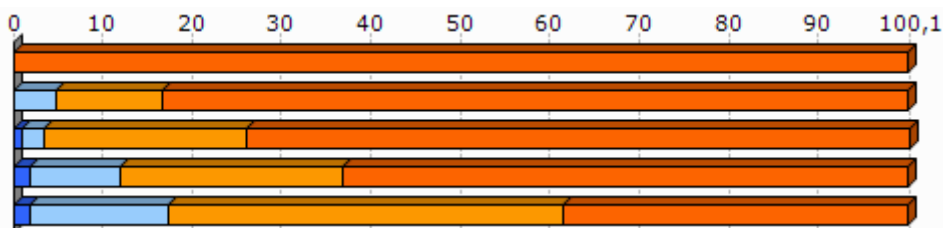

Unit.: %
SIRENE, DIRAE eta CAMERDATA, 2013-01

3.2 Giza lan eskua

	Biztanleria aktiboaren egituraren indizea (2009)	Hurrengo hamarkadan erretiroa hartu behar duen langilegoa (2009)
1.Labetze-Bizkai	117,6	40,3
2.Amikuzeko herri elkargoa	28,4	35,0
3.Barnekaldea	31,3	36,2
4.Iparraldea	32,0	33,5
5.Euskal Herria		13,3

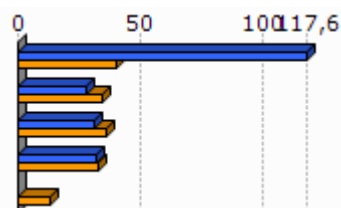

Unit.: %
INSEE eta INE, 2009

	Udalerrian bizi diren landunak, udalerriko lanpostuekiko (2009)	Udalerrian bizi eta lan egiten duten landunak, udalerriko landunekiko (2009)
1.Labetze-Bizkai	-36,4	41,6
2.Amikuzeko herri elkargoa	3,0	36,3
3.Barnekaldea	-9,4	40,3
4.Iparraldea	0,3	37,0

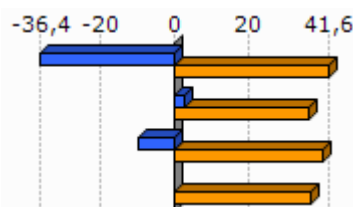

Unit.: %
INSEE, 2009

	Tokiko ekonomiara bideratutako enplegua (2009)	Tokiko ekonomiara bideratutako enpleguaren hazkundera (1999/2009)
1.Labetze-Bizkai	8,7	-18,6
2.Amikuzeko herri elkargoa	56,9	-3,3
3.Barnekaldea	54,9	-4,4
4.Iparraldea	70,2	-2,1

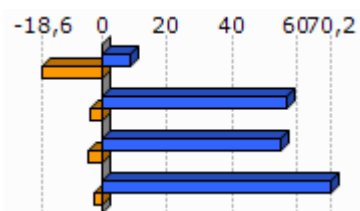

Unit.: %
INSEE, 1999/2009

	Ekintzailetasun ekonomikoaren tasa (2013-01)
1.Labetze-Bizkai	100,0
2.Amikuzeko herri elkargoa	88,7
3.Barnekaldea	89,0
4.Iparraldea	84,0
5.Euskal Herria	84,0

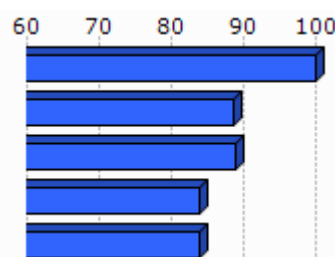

Unit.: %
SIRENE, DIRAE eta CAMERDATA, 2013-01

	Autonomoen tasa (2013-01)
1.Labetze-Bizkai	40,6
2.Amikuzeko herri elkargoa	25,7
3.Barnekaldea	27,9
4.Iparraldea	17,7
5.Euskal Herria	19,0

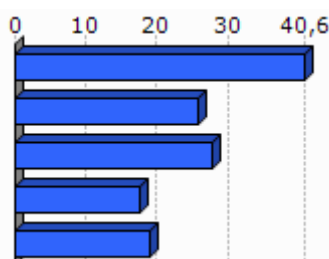

Unit.: %
SIRENE eta Espainiako Enplegu eta Gizarte Segurantzaren Ministerioa. Ekoizpen propioa., 2013-01

3.3 Laborantza

	Ustiategi kopurua (2010)	Ustiategiaren hazkundera (2000/10)
1.Labetze-Bizkai	24	-2
2.Amikuzeko herri elkargoa	642	-77
3.Barnekaldea	2 863	-445
4.Iparraldea	4 453	-1 415
5.Euskal Herria	37 090	-34 609

Unit.: Kopuru gordina
Frantziako Laborantza, Nekazaritzako Elikagaien eta Basoen Ministerioa eta INE, 2000/10

	Ustiatgien hazkundera (2000/10), (Unit.: %)	Bataz besteko produkzio gordina ustiatgiko (2010)
1.Labetze-Bizkai	-7,7	67,2
2.Amikuzeko herri elkargoa	-10,7	55,3
3.Barnekaldea	-13,5	51,8
4.Iparraldea	-25,6	49,7
5.Euskal Herria	-48,3	

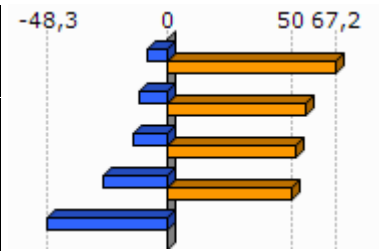

Unit.: K€

Frantziako Laborantza, Nekazaritzako Elikagaien eta Basoen Ministerioa eta INE, 2000/10

Frantziako Laborantza, Nekazaritzako Elikagaien eta Basoen Ministerioa, 2010

	Ustiatgien bataz besteko NAE azalera (2010)	NAE azaleraren hazkundera (2000/10)
1.Labetze-Bizkai	28,9	-7,4
2.Amikuzeko herri elkargoa	34,4	-4,7
3.Barnekaldea	31,4	-6,9
4.Iparraldea	28,1	-9,6
5.Euskal Herria	23,5	-13,7

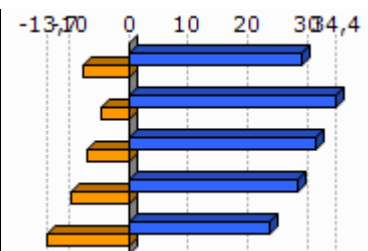

Unit.: Unit.: Ha/ustiatgiko; %

Frantziako Laborantza, Nekazaritzako Elikagaien eta Basoen Ministerioa eta INE, 2000/10

	Oinordegabeko 50 urtetik gorako ustiatgiburuak (2010)
1.Labetze-Bizkai	
2.Amikuzeko herri elkargoa	23,4
3.Barnekaldea	23,4
4.Iparraldea	27,9

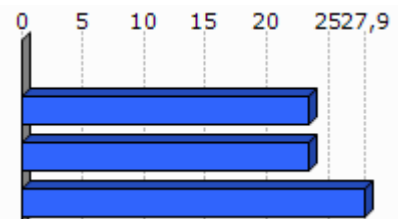

Unit.: %

Frantziako Laborantza, Nekazaritzako Elikagaien eta Basoen Ministerioa, 2010

4. Lurralde antolamendua eta hirigintza

4.1 Lurralde antolamendua

	NATURA2000 eremua (2013-05)	ZNIEFF I eremua (2010)	ZNIEFF II eremua (2010)
1.Labetze-Bizkai	3,7	0,0	3,9
2.Amikuzeko herri elkargoa	3,9	6,3	8,5
3.Barnekaldea	24,8	6,3	38,2
4.Iparraldea	23,9	6,0	33,1

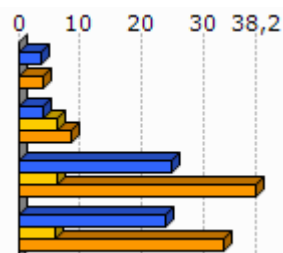

Unit.: %

Frantziako Ekologia, Garapen Iraunkorra eta Energiaren Ministerioa , 2013/05 eta 2010

	Lurraren artifizializazioa (%), 2006
1.Labetze-Bizkai	0,0
2.Amikuzeko herri elkargoa	1,7
3.Barnekaldea	1,4
4.Iparraldea	6,6
5.Euskal Herria	2,5

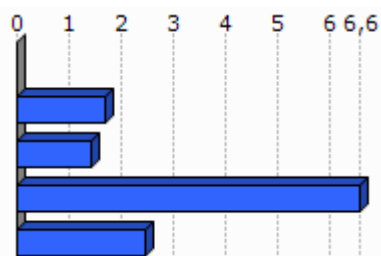

Unit.: %

Corine Land Cover, 2006

	1.Labetze-Bizkai
Lur artifizializazioaren hazkundera (1990/2000)	
Lur artifizializazioaren hazkundera (2000/06)	



Unit.: %

Corine Land Cover, 1990/2000 eta 2000/2006

	PLHaren presentzia (2011)	Hirigintza arautzeko planen presentzia (2011)	Lurralde Koherentziarako Planen presentzia (SCOT) (2013)
1.Labetze-Bizkai	EZ		EZ

Unit.: Bai/Ez; presentzia eta tipologia; Bai/Ez

DATAR, 2011

DGALN, 2013

	2.Amikuzeko herri elkargoa	3.Barnekaldea	4.Iparraldea
Hirigintza dokumenturik gabeko herriak (%), (2011)	59,3	47,8	35,2
Lurralde Koherentziarako Plana duten herriak (%), (2013)	0,0	7,1	33,3
PLHa duten herriak (%), (2011)	0,0	0,9	6,3

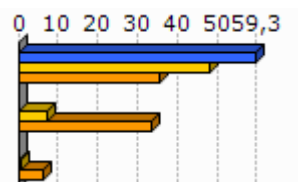

Unit.: %
 DATAR, 2011
 DGALN, 2013

4.2 Hirigintza

	Baimendutako etxebizitza eraikuntzen batz besteko kopurua urtero (2002/07)	Baimendutako etxebizitza eraikuntzen batz besteko kopurua urtero (2008/12)
1.Labetze-Bizkai	2	2
2.Amikuzeko herri elkargoa	79	83
3.Barnekaldea	497	619
4.Iparraldea	3 223	3 071
5.Euskal Herria	33 607	19 397

Unit.: Kopuru gordina
 Frantziako Ekologia, Garapen Iraunkorra eta Energiaren Ministerioa eta Espainiako Sustapen Ministerioa, 2002/07 eta 2008/2012

	Baimendutako etxebizitza eraikuntzen batz besteko azalera urtero (2002/07)	Baimendutako etxebizitza eraikuntzen batz besteko azalera urtero (2008/12)
1.Labetze-Bizkai	245	232
2.Amikuzeko herri elkargoa	11 733	8 765
3.Barnekaldea	60 953	62 185
4.Iparraldea	310 544	275 668
5.Euskal Herria	2 974 544	1 829 868

Unit.: m2
 Frantziako Ekologia, Garapen Iraunkorra eta Energiaren Ministerioa eta Espainiako Sustapen Ministerioa, 2002/07 eta 2008/2012

5. Etxebizitza

	Etxebizitza parkearen hazkundera (1999/2009)	Bigarren etxebizitzaren hazkundera (1999/2009)
1.Labetze-Bizkai	15,2	66,7
2.Amikuzeko herri elkargoa	16,2	0,9
3.Barnekaldea	14,8	32,7
4.Iparraldea	19,0	34,3
5.Euskal Herria	15,7	1,4

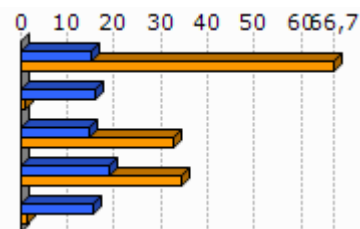

Unit.: %
INSEE eta INE, 1999/2009

	Bigarren etxebizitzaren presentzia (2009)	Etxebizitza hutsen presentzia (2009)
1.Labetze-Bizkai	7,6	7,6
2.Amikuzeko herri elkargoa	6,3	6,8
3.Barnekaldea	13,8	7,2
4.Iparraldea	20,8	4,3
5.Euskal Herria	7,2	8,3

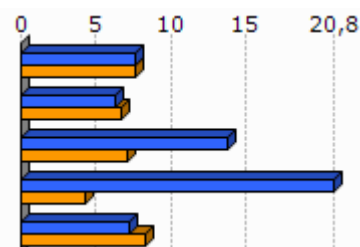

Unit.: %
INSEE eta INE, 2009

	Etxebizitzaren batz besteko prezioa (2013)
1.Labetze-Bizkai	1 551
2.Amikuzeko herri elkargoa	1 708
3.Barnekaldea	1 704
4.Iparraldea	2 024
5.Euskal Herria	2 565

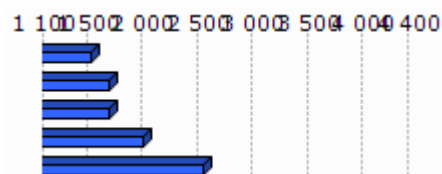

Unit.: €/m²
Ekoizpen propioa, 2013
* Euskal Herria: Zazpi hiriburu eta 25.000 biztanletik gorako udalerrien batz bestekoa.

Egileak: Txomin Poveda eta Asier Otxoa de Retana

	Etxebizitza sozialen tasa (datu ofiziala), (2009)	Etxebizitza sozialen tasa (guztizko etxebizitza parkearekiko), (2009)
1.Labetze-Bizkai		
2.Amikuzeko herri elkargoa		1,5
3.Barnekaldea		1,4
4.Iparraldea		6,8

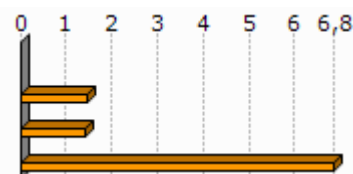

Unit.: %

Lurralde berdintasuna eta etxebizitzaren ministerioa, 2009

Akitaniako DREAL eta INSEE. Ekoizpen propioa., 2009

	Etxebizitza soziala kopuruaren batz besteko hazkundea (2001/07)	Etxebizitza soziala kopuruaren batz besteko hazkundea (2008/10)
1.Labetze-Bizkai		
2.Amikuzeko herri elkargoa	1,0	0,0
3.Barnekaldea	4,7	0,0
4.Iparraldea	108,0	269,0

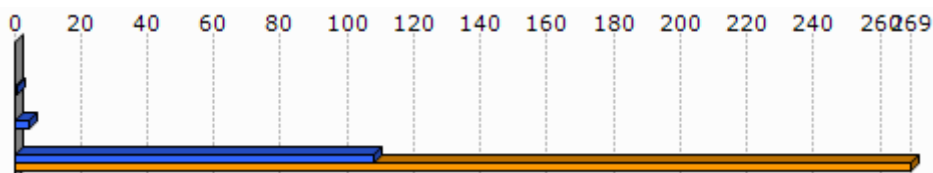

Unit.: urteko batz besteko kopurua

DREAL Aquitaine, 2001/07 eta 2008/2010

6.A Azpiegitura eta zerbitzuen irisgarritasuna

	Garraio publikoaren lotura kopurua (2013)
1.Labetze-Bizkai	0,0
2.Amikuzeko herri elkargoa	0,6
3.Barnekaldea	0,4
4.Iparraldea	0,7

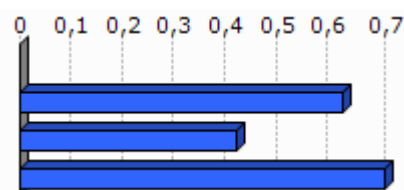

Unit.: Kopuru gordina
Ekoizpen propioa, 2013

	1.Labetze-Bizkai	2.Amikuzeko herri elkargoa	3.Barnekaldea	4.Iparraldea	5.Euskal Herria
Osasun zentro azpiegitura gertuenera errepide bidezko distantzia (2012)	8,9	7,6	10,6	9,2	2,7
Ospital gertuenera errepide bidezko distantzia (2012)	8,9	7,8	9,5	9,4	2,2
Txikizkako merkataritza gertuenera errepide bidezko distantzia (2012)	5,5	4,4	3,2	2,5	1,3
Janarizko txikizkako merkataritza gertuenera errepide bidezko distantzia (2012)	5,5	5,4	3,6	2,9	2,4
Finantza bulego gertuenera errepide bidezko distantzia (2012)	8,9	7,6	8,2	7,3	3,7

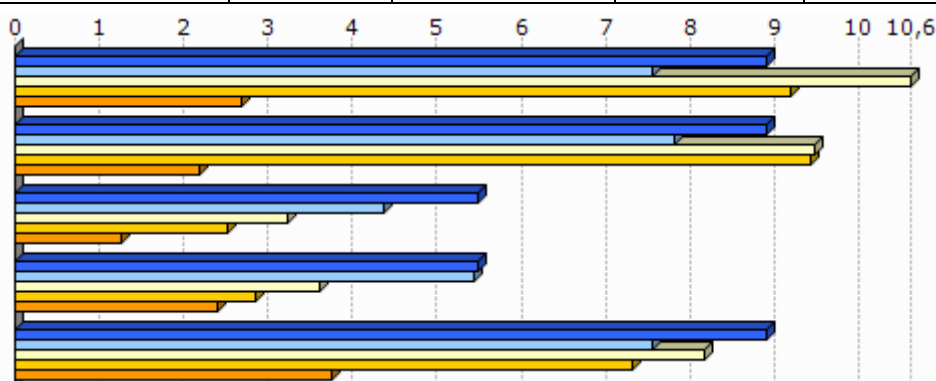

Unit.: Km.

INSEE, Nafarroako Gobernuak, EUSTAT, Nafarroako Datu Espazialen Azpiegitura eta Espainiako Sustapen Ministerioa. Ekoizpen propioa., 2012

INSEE, EUSTAT eta Nafarroako Datu Espazialen Azpiegitura. Ekoizpen propioa., 2012

INSEE, EUSTAT, CAMERDATA eta Espainiako Sustapen Ministerioa. Ekoizpen propioa., 2012

INSEE, EUSTAT, CAMERDATA eta Espainiako Sustapen Ministerioa. Ekoizpen propioa., 2012

INSEE, EUSTAT eta CAMERDATA. Ekoizpen propioa., 2012

7.1 Tokiko fiskalitate zuzena

	Etxebizitzei ezarritako zerga (TH), (2012)	Eraikitako lurrei ezarritako zerga (TFB), (2012)	Eraiki gabeko lurrei ezarritako zerga (TFNB), (2012)	Enpresei ezarritako zerga (CFE), (2012)
1.Labetze-Bizkai	12,0	8,0	32,0	
2.Amikuzeko herri elkargoa	11,9	9,7	30,9	
3.Barnekaldea	13,9	8,7	32,4	22,2
4.Iparraldea	14,0	9,3	32,2	22,3
Amikuzeko herri elkargoko fiskalitate zuzena	8,5		1,5	25,6

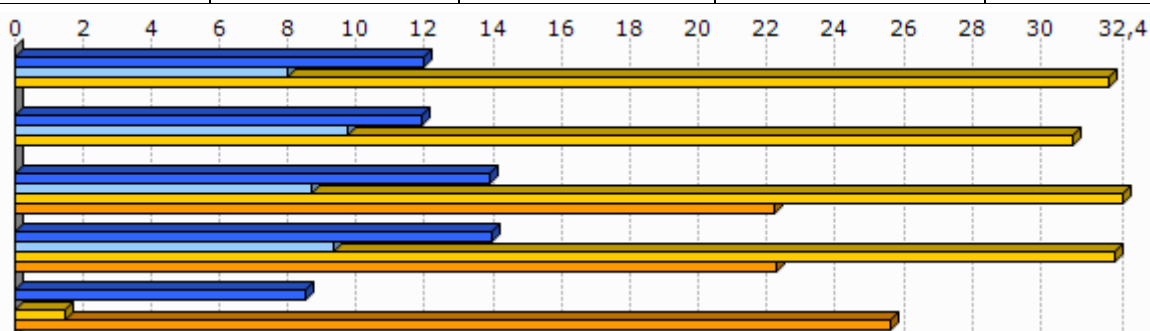

Unit.: %

Kondu publikoen, aurrekontuaren eta estatu erreformaren ministerioa, 2012

	1.Labetze-Bizkai
Eraiki gabeko lurrei ezarritako zergaren urteko batz besteko hazkundera (TFNB) (2008/12)	6,8
Eraikitako lurrei ezarritako zergaren urteko batz besteko hazkundera (TFB) (2008/12)	10,2
Etxebizitzei ezarritako zergaren urteko batz besteko hazkundera (TH) (2008/12)	6,5



Unit.: %

Kondu publikoen, aurrekontuaren eta estatu erreformaren ministerioa, 2008/12

8. Tokiko nortasuna eta joera politikoa

8.1 Tokiko nortasuna

	Elkarteen dentsitatea (mila biztanleko), (2013)
1.Labetze-Bizkai	0,0
2.Amikuzeko herri elkargoa	1,6
3.Barnekaldea	1,8
4.Iparraldea	1,4

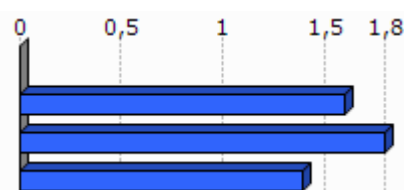

Unit.: %

INSEE. Ekoizpen propioa., 2013

	Euskararen ezagutza tasa (2010)	Euskararen erabilera sozialaren tasa (2010)	Euskarazko matrikulazio tasa lehen hezkuntzan (2012)
1.Labetze-Bizkai	12,1	0,8	
2.Amikuzeko herri elkargoa	23,3	5,7	15,8
3.Barnekaldea	50,0	23,9	
4.Iparraldea	17,0	4,5	26,1
5.Euskal Herria	29,9	10,4	66,0

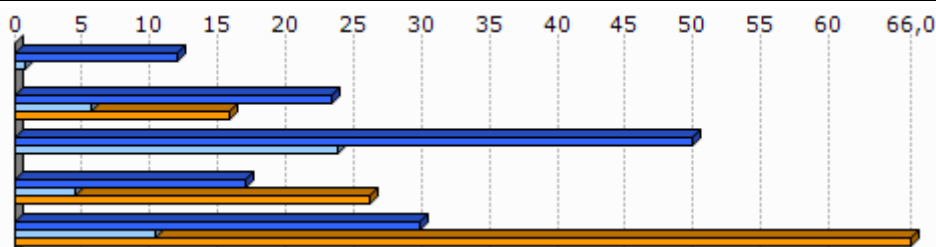

Unit.: %

Euskal Herriko Hizkuntza Adierazle Sistema (EAS), INSEE, EUSTAT, INE eta Nafarroako Estatistika Zerbitzua., 2010
Pirinio Atlantikoetako Hezkuntza Nazionalaren Departamentu Zerbitzua, EUSTAT eta Nafarroako Gobernu., 2012

	1.Labetze-Bizkai	2.Amikuzeko herri elkargoa	3.Barnekaldea	4.Iparraldea	5.Euskal Herria
Euskarazko Haur Hezkuntza-Lehen Hezkuntza azpiegitura gertuenera errepide bidezko distantzia (2012)	8,9	7,2	14,7	12,2	7,4
Haur Hezkuntza-Lehen Hezkuntza azpiegitura gertuenera errepide bidezko distantzia (2012)	1,8	1,2	1,2	0,9	2,3
Euskarazko bigarren hezkuntzako azpiegitura gertuenera errepide bidezko distantzia (2012)	27,5	23,7	25,3	21,2	19,0

Egileak: Txomin Poveda eta Asier Otxoa de Retana

Bigarren hezkuntzako azpiegitura gertuenera errepide bidezko distantzia (2012)	8,9	6,7	7,4	6,9	1,6
Euskaltegi gertuenera errepide bidezko distantzia (2012)	8,9	7,2	10,7	9,4	9,7

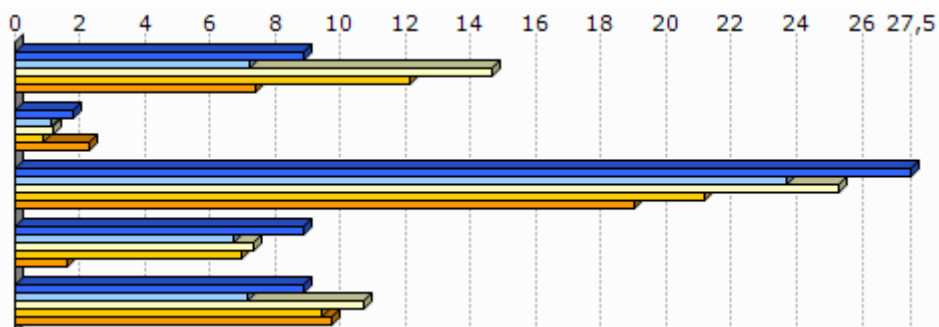

Unit.: Km.

Seaska, INSEE, Nafarroako Gobernua, EUSTAT eta Espainiako Sustapen Ministerioa. Ekoizpen propioa., 2012
 INSEE, Nafarroako Gobernua, EUSTAT, Nafarroako Datu Espazialen Azpiegitura eta Espainiako Sustapen Ministerioa. Ekoizpen propioa., 2012
 INSEE, Nafarroako Gobernua, EUSTAT eta Espainiako Sustapen Ministerioa. Ekoizpen propioa., 2012
 INSEE, EUSTAT eta Nafarroako Datu Espazialen Azpiegitura. Ekoizpen propioa., 2012
 AEK, HABE, IKA eta bilaketa propioa. Ekoizpen propioa., 2012

8.2 Joera politikoa

	2008ko udal hauteskundeetako abstentzio maila
1.Labetze-Bizkai	18,5
2.Amikuzeko herri elkargoa	14,9
3.Barnekaldea	14,4
4.Iparraldea	30,7

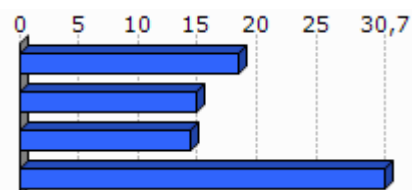

Unit.: %

Frantziako Barne Ministerioa, 2008

	1.Labetze-Bizkai	2.Amikuzeko herri elkargoa	3.Barnekaldea	4.Iparraldea
Eskualdeko hauteskundeetako abstentzioaren bilakaera (2004/10)	12,3	25,8	39,8	35,1
Legebiltzarreko hauteskundeetako abstentzioaren bilakaera (2007/12)	-4,6	0,9	6,2	6,8
Lehendakaritza hauteskundeetako abstentzioaren bilakaera (2007/12)	20,3	35,6	24,7	31,5
Europar legebiltzarreko hauteskundeetako abstentzioaren bilakaera (2004/09)	34,0	-3,4	-3,4	-0,2

Egileak: Txomin Poveda eta Asier Otxoa de Retana

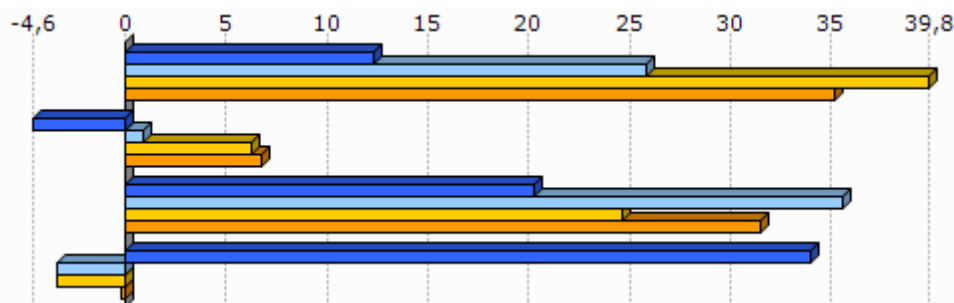

Unit.: %
Frantziako Barne Ministerioa, 2004/12

	Ezker muturreko alderdien hauteskunderen batz besteko presentzia	Ezkerreko alderdien hauteskunderen batz besteko presentzia	Alderdi abertzaleen hauteskunderen batz besteko presentzia	Eskuineko alderdien hauteskunderen batz besteko presentzia	Eskuin muturreko alderdien hauteskunderen batz besteko presentzia
1.Labetze-Bizkai	5,9	18,4	7,8	61,4	0,6

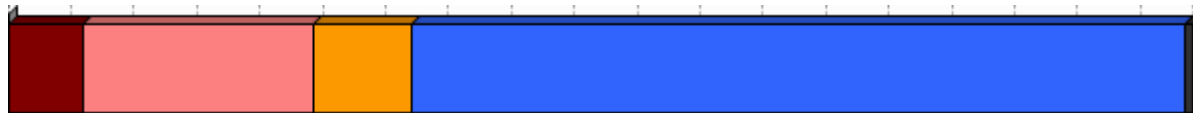

Unit.: %
Frantziako Barne Ministerioa. Ekoizpen propioa., 2008/12

	1.Labetze-Bizkai
Ezker muturreko alderdien batz besteko hazkundera	278,7
Ezkerreko alderdien batz besteko hazkundera	66,0
Alderdi abertzaleen batz besteko hazkundera	53,9
Eskuineko alderdien batz besteko hazkundera	-42,3
Eskuin muturreko alderdien batz besteko hazkundera	-100,0

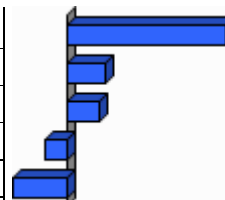

Unit.: %
Frantziako Barne Ministerioa. Ekoizpen propioa., 2001/12

9.0 harrak

GAZTEEN ETA EMAKUMEZKO GAZTEEN IRAUTE TASA

Gazteen iraute tasak eta emakumezko gazteen iraute tasak azken hamarkadako gazte kopuruaren hazkundera neurtzen dute. 1999 urteko 10 eta 19 urte bitarteko (emakumezko) gazteen kopurua 2009 urteko 20 eta 29 urte bitarteko (emakumezko) gazteen kopuruarekin alderatuz ekoizturiko adierazlea da, kasu bietan. Saldo positiboak zein negatiboak (emakumezko) gazteen erakartzea zein ihesa aditzera ematen digute.

LANGABEZIA

Enplegu bulegoetan langabetu gisa (A kategoria, Pôle emploi-ren sailkapenaren arabera) erregistraturiko pertsona kopurua aditzera ematen du.

Enplegua sustatzeko instituzioetan langabetu gisa erregistratzeko bi arrazoi erakusten dira hemen:

- Lan kaleratzeagatik: Arrazoi ezberdinetatik eratorri daitekeen egoera.
- Lan kontratu bukaeragatik: Epe mugatuko kontratu baten amaiera dela medio.

Badira langabetu gisa erregistratua egoteko egoera mota gehiago, hala nola, dimisioak eta lehenengo aldiz lan merkatura gerturatzen direnak, baina ez ditugu txostenean erantsi langabetu kopuru txikiak barnebiltzen baitituzte.

FORMAZIOA

Gizartearen formazioa INSEEren sailkapenean oinarritua dago baina hemen zabalago lantzen da. Ondorioz, 15 urtetik gorako jendetzak lortutako maila altueneko diploma aztertzen da hurrengo taulan ageri den baliokidetzen arabera:

GAINDEGIAko nomenklatura	INSEE ko nomenklatura
Diploma profesionalik gabeko biztanleria (% 15+ urte)	Pas de scolarité Aucun diplôme mais scolarité jusqu'en école primaire ou au collège Aucun diplôme mais scolarité au-delà du collège Certificat d'études primaires
Diploma gorenatzat, teknikari diploma oinarrikoa duen biztanleria (% 15+ urte)	BEPC, brevet élémentaire, brevet des collèges Certificat d'aptitudes professionnelles, brevet de compagnon Brevet d'études professionnelles
Diploma gorenatzat, batxilergoa duen biztanleria (% 15+ urte)	Baccalauréat général, brevet supérieur Bac technologique ou professionnel, brevet professionnel ou de technicien, BEC, BEI, BEH, capacité en droit
Diploma gorenatzat, goi mailako ikasketetako diploma duen biztanleria (% 15+ urte)	Diplôme universitaire de 1er cycle, BTS, DUT, diplôme des professions sociales ou de santé, d'infirmière(ier) Diplôme universitaire de 2ème ou 3ème cycle (y compris médecine, pharmacie, dentaire), diplôme d'ingénieur, d'une grande école, doctorat, etc.

ERRENTA

INSEEk udalerrri mailan errentaren datuak udalerrri handientzat soilik argitaratzen ditu sekretu estatistikoa dela medio. Hori dela eta, maiz ez dago udalerrri mailako daturik tauletan.

Kontsumo Unitatea (KU)

Errentaren inguruko datuak *Kontsumo Unitatearen* (Unité de Consommation-UC) arabera ageri dira.

Kontsumo Unitatea Ekonomi Lankidetzaren eta Garapenerako Erakundeak (ELGE) definitutako koefiziente batzuen arabera etxalde bakoitzean diren pertsonen kontsumoaren ponderazioz sortutako unitatea da. Koefiziente horiek honakoak dira:

- 1: etxaldeko lehen helduarentzat
- 0.5: hamalau urtetik gorako beste pertsonentzat
- 0.3: hamalau urtetik beherako haurrentzat

Errentaren datuak *Kontsumo Unitatearen* arabera ematearen helburua etxaldeen arteko konposizio desorekak neutralizatzea da.

Mediana, dezilak eta errenta dezilen arteko distantzia

Errenta mediana eta errentaren lehen eta bederatzigarren dezila ageri da tauletan. Medianak errentaren arabera tamaina bereko bi multzotan banatzen du populazioa eta dezilek hamar zatitan banatzen dute. Lehen errenta dezilak errenta apalenak aditzera ematen ditu. Errenta dezilen arteko distantziak errenta banaketa desorekatuaren maila neurtzen du.

Errentaren jatorria

Errentaren jatorri posibleak lau dira:

- Lan sariak
- Diru laguntzak: erretiroen diru sartzak, pentsioak...
- Etekinak: horiek dira profesio liberalen diru sartzak
- Besteak (gehienbat ondasuneko diru sartzak): ondasunei esker egindako diru sartzak

ADINEKOAK

- Adinekoen bakartasun maila

Etxean bakarrik bizi den 65 urtetik gorako biztanleria kopurua aditzera ematen du, adin horretako ehun biztanleko.

- Zaharren menpekotasun indizea

65 urtetik gorako biztanleria kopurua aditzera ematen du, hauetaz arduratzeko adinean (15 eta 64 urte bitartean) dagoen ehun biztanleko.

GURASO BAKARREKO FAMILIAK

Familiaren definizioa

- Familia bat: Gutxienez etxalde batean bi pertsonen osatutako nukleo bat da. Honakoak dira aukerak:
 - bikote bat (eta bere haurrak baldin badira)
 - heldu bakar bat bere haurr(ar)ekin
- Familia baten seme/alabak: Pertsona bat familia baten seme edo alaba gisa aintzat hartzeko bikotekide gabe eta etxaldean haur propiorik gabe (baldin baditu) bizi behar da.

Guraso bakarreko familiak

Soilik 65 urte arteko guraso bakarreko familia monoparentalak aintzat hartu ditugu haurren zaintza eta erantzukizunerako zailtasunak izan ditzaketen familia unitateak kuantifikatzeko asmoz. Horrela, guraso bakarreko familietan non zaintza eta erantzukizunak kontrako norabidean izan daitezkeen alboratu ditugu.

JARDUERA EKONOMIKOA

Establezimenduen bertakotze tasa

Establezimenduen bertakotze tasak udalerriko establezimendu guztien artean egoitza nagusia Euskal Herrian dutenen ehunekoa aditzera ematen du.

Tokiko ekonomiara bideratutako enplegua

Ondasun eta zerbitzuen ekoizpenerako maila lokalean aurrera eramaten diren jarduerak dira eta hauen helburua tokiko biztanleen beharrak asetzear datza, izan bertakoa nahiz turista. Guztizko enpleguan tokiko ekonomiara bideratutako enpleguaren ehunekoa adierazten da.

Ekintzailetasun ekonomikoaren tasa

Ekintzailetasun ekonomikoaren tasak udalerriko establezimendu guztien artean egoitza nagusia udalerrian bertan dutenen ehunekoa aditzera ematen du

Biztanleria aktiboaren egituraren indizea

Biztanleria aktiboaren egituraren indizeak 15 eta 39 urte bitarteko ehun biztanle aktiboko 40 eta 64 urte bitarteko biztanle aktibo kopurua esaten digu. Biztanleria aktiboaren egituraren zahartze maila neurtzeko adierazlea da.

TOKIKO FISKALITATE ZUZENA**CFE**

Enpresei doakien zerga *Cotisation Foncière des Entreprises (CFE)* delakoa 2010 urtean ezarritako zerga da.

Herri elkargoen tokiko fiskalitate zuzena

Herri elkargoentzat, bi informazio ezarriak izan dira:

- Lehena, herri elkargoko lurraldean diren udalerrien zergaren bataz bestekoa, herriko etxeak finkatzen duen tasa herri elkargoko testuinguruan ikusteko.
- Bestea, herri elkargoak berak ezartzen duen zerga, informazio gehigarri bezala jarria ageri dena.

HAUTESKUNDEAK**Aintzat harturiko hauteskundeak**

Udalerrri mailako joera politikoaren azterketarako hauteskunde ezberdinetan lehen itzuliko emaitzak baliatuak izan dira. Horretarako, aniztasun politiko zabala erakusten duten hauteskundeak aintzat hartu dira. Hauteskunde mota bakoitzean izandako bilakaeraren neurketarako hauteskunde mota bakoitzeko azken bi deialdiak kontutan hartu dira.

Hona erabiliak izan diren hauteskundeak:

2001eko Udal hauteskunde lehen itzulua	2008ko Udal hauteskunde lehen itzulua
2007ko legebiltzarreko hauteskunde lehen itzulua	2012ko Legebiltzarreko hauteskunde lehen itzulua
2004ko Europar legebiltzarreko hauteskunde lehen itzulua	2009ko Europar legebiltzarreko hauteskunde lehen itzulua

Udalerrriko hauteskunde kasuan, soilik 3.500 biztanletik gorako udalerrien emaitzak kontutan izan dira kopuru horren azpitik diren udalerrietan Frantziako hauteskunde sisteman indarrean den "panachage" delakoak ezinezkoa egiten baitu hautagaiak blokeen sailkapenetan txertatzea.

Alderdien sailkapena

Hauteskundeetan aurkezturiko hautagai zein alderdiak bost bloke handietan sailkatu ditugu joera politikoaren izaera zein honen bilakaera modu sintetikoan laburbiltzeko. Hurrengo taulan bost bloke horietan barnebildutako hautagaitzak zehaztuak dira eta ondoan hauteskunde bakoitzean hauentzat Frantziako Barne Ministerioak darabiltzan nomenklatura ageri da. ECO izen generikoa dutenak talde ezberdinetan banatuak izaten ahal dira hautagaiaren iritzi politikoaren arabera.

KODEA		IZENA	UDAL01	UDAL08	LEGISL07	LEGISL12	EUROP04	EUROP09
Ezker muturra	Ezker antikapitalista / komunista	Liste d'extrême-gauche	LXG	LEXG		EXG	LXG	LEXG
		LCR/FO/NPA			EXG			
		Liste du Parti Communiste			COM		LPC	
		Lutte Ouvrière			EXG			
		Liste du PCF et du Parti de gauche						LCOP
		Parti de Gauche						
Ezkerra	Beste	Eric Pététin				ECO		
	Ekologistak	Liste Europe Ecologie les Verts			VEC	VEC		
		Liste des Verts	LVE				LVE	LVEC
		Patit de la Nacion Occitana			ECO			
	Ezker liberala	Liste du Parti socialiste		LSOC	SOC	SOC	LPS	LSOC
	Ezker zentristak	Parti Radical de Gauche						
Ezkerreko besteak	Liste Union de la Gauche		LUG					
	Liste divers gauche	LDG	LDVG		DVG		LDVG	
Abertzaleak	Abertzaleak	Liste de Gauche	LGA					
		Liste régionaliste (EHBAI, EHA, EAJ-PNB, ...)	LRG	LREG	REG	REG	LRG	LREG
Eskuina	Besteak	Autre liste				AUT		LAUT
		Alliance écologique indépendante				ECO		
		MHAN			ECO			
		Liste Divers	LDV				LDV	
	Zentrista kontserbadorea	Liste Chasse-Pêche-Nature et Traditions			CPNT		LCP	
	Eskuineko zentristak	Liste centre-MoDem		LCMD	UDFD			LCMD
		Liste le centre pour la france				CEN		
		Liste UDF					LUDF	
	Eskuineko bestak	Liste divers droite	LDD	LDVD	DIV	DVD	LDD	LDVD
		Liste de droite	LDR					
Zentristak eta eskuin liberala	Parti Radical Valoisien				PRV			
	Liste Majorité-Centristes		LMC					
	Majorité-Nouveau Centre							
Eskuin liberala	Liste de la majorité présidentielle (UMP)		LMAJ	UMP	UMP	LUMP	LMAJ	
Eskuin muturra	Eskuin muturra	Liste du Front national			FN	FN	LFN	LFN
		Liste d'extrême-droite					LXD	LEXD

Hauteskunde emaitzen kalkulua

Bloke bakoitzeko bozka kopurua zenbatua izan da hauteskunde guztietan eta bakoitzaren pisua ehunekotan kalkulatu da (gutzizko bozkekiko). Hortik bi operazio egin dira:

- Bloke bakoitzak hauteskunde mota bakoitzeko azken hauteskundeetan izandako bozka ehunekoen batz bestekoa. Hauteskunde horiek honakoak dira: 2008 urteko udal hauteskundeak, 2012 urteko Frantziako Legebiltzarreko hauteskundeak eta 2009 urteko Europar Legebiltzarreko hauteskundeak.

- Bestalde, bloke bakoitzak aurreko hauteskunde mota bakoitzeko izandako presentziaren hazkundera kalkulatu izan da. Azkenik, hazkundera horien batz bestekoa kalkulatu izan da.

10.E ranskina: Adierazle zerrenda

Biztanleria osoa (p. munic.)
Biztanleriaren hazkundera (p. munic.) 2006/09
Biztanleriaren hazkundera (p. munic.) 1999/2009
Amatasun indizea
Bizitza proiektuak garatzeko adinekoren iraute eta erakargarritasun tasa
Friz indizea
Zahartze indizea
Emakumezotasun indizea (15-64)
Jarduera tasa
Emakumezkoen jarduera tasa
Biztanleria aktiboaren hazkundera (1999/2009)
Langabetu kopurua
Langabetuen hazkundera (2007/11)
Emakumezko langabetuak, langabetu guztiekiko
50 eta + urteko langabetuak, langabetu guztiekiko
50 eta + urteko langabetuen hazkundera (2007/11)
Lan-kaleraketagatik langabezia egoeran
Kontratu amaieragatik langabezia egoeran
Laborari aktiboaren presentzia
Laborari aktiboaren hazkundera (1999/2009)
Enpresa buru, artisau eta merkatari aktiboaren presentzia
Enpresa buru, artisau eta merkatari aktiboaren hazkundera (1999/2009)
Kudeatzaile eta lanbide intelektualak aktiboaren presentzia
Kudeatzaile eta lanbide intelektualak aktiboaren hazkundera (1999/2009)
Tarteko lanbideak aktiboaren presentzia
Tarteko lanbideak aktiboaren hazkundera (1999/2009)
Enpleguak aktiboaren presentzia
Enpleguak aktiboaren hazkundera (1999/2009)
Langileak aktiboaren presentzia
Langileak aktiboaren hazkundera (1999/2009)
Diploma profesionalik gabeko biztanleriaren presentzia
Teknikalari diploma oinarrikoa duen biztanleriaren presentzia
Batxilergoa duen biztanleriaren presentzia
Goi mailako ikasketetako diploma duen biztanleriaren presentzia
Errenta mediana (kontsumo unitateko)
Errentaren lehen dezila (kontsumo unitateko)
Errentaren bederatzigarren dezila (kontsumo unitateko)
Errenta dezilen arteko distantzia (kontsumo unitateko)
Lan-sariak guztizko errentan
Diru laguntzak guztizko errentan
Etekinak guztizko errentan
Besteak (gehienbat ondasuneko diru sartzak) guztizko errentan
Bataz besteko lan-saria orduko (denb. osoko lanaldian)
Emakumezkoen lan-saria gizonzkoekiko (denb. osoko lanaldian)
Bataz besteko lan sariaren hazkundera (denb. osoko lanaldian)
Gazteen iraute tasa
Emakumezko gazteen iraute tasa
Gazte langabetuak (<25 urte) langabetu guztiekiko
Gazte langabetuen hazkundera (<25 urte)
Gizonezko gazteen (18-25) bataz besteko lan-saria orduko (denb. osoko lanaldian)

Emakumezko gazteen (18-25) batz besteko lan-saria orduko (denb. osoko lanaldian)
65 urtetik gorako biztanleak etxean bakarrik
75 urtetik gorako biztanleak etxean bakarrik
Adineko biztanleen bakartasun maila (>65 urte)
Zaharren menpekotasun indizea
Guraso bakarreko (<65 urte) familia nuklearrak
Guraso bakarreko (<65 urte) familia nuklearren proportzioa
Guraso bakarreko (<65 urte) familia nuklearren emakumezkotasuna
Guraso bakarreko haur kopurua (0-24 urte bitartean)
Guraso bakarreko haur kopuruaren proportzioa (0-24 urte bitartean)
Establezimendu kopurua
Lehen sektoreko establezimenduen proportzioa
Industria sektoreko establezimenduen proportzioa
Eraikuntza sektoreko establezimenduen proportzioa
Zerbitzuen sektoreko establezimenduen proportzioa
Establezimenduen bertakotutze tasa
Jarduera industrialeko teknologia maila handia
Jarduera industrialeko teknologia maila ertain-handia
Jarduera industrialeko teknologia maila ertain-txikia
Jarduera industrialeko teknologia maila txikia
Biztanleria aktiboaren egituraren indizea
Hurrengo hamarkadan erretiroa hartu behar duen langilegoa
Udalerrian bizi diren landunak, udalerriko lanpostuekiko
Udalerrian bizi eta lan egiten duten landunak, udalerriko landunekiko
Tokiko ekonomiara bideratutako enplegua
Tokiko ekonomiara bideratutako enpleguaren hazkundea (1999/2009)
Ekintzailetasun ekonomikoaren tasa
Autonomoen tasa
Ustiategi kopurua
Ustiategiaren hazkunde gordina (2000/10)
Ustiategiaren hazkundea (2000/10)
Ustiategiaren batz besteko NAE azalera
NAE azalaren hazkundea (2000/10)
Batz besteko produkzio gordina ustiategiko
Oinordegabeko 50 urtetik gorako ustiategi-buruak
NATURA 2000 eremua
ZNIEFF I eremua
ZNIEFF II eremua
Lurraren artifizializazioa
Lur artifizializazioaren hazkundea (2000/06)
Lur artifizializazioaren hazkundea (1990/2000)
PLHaren presentzia
PLHa duten herriak (%)
Hirigintza arautzeko planen presentzia
Hirigintza dokumenturik gabeko herriak (%)
Lurralde Koherentziarako Planen presentzia (SCOT)
Lurralde Koherentziarako Plana duten herriak (%)
Baimendutako etxebizitza eraikuntzen batz besteko kopurua urtero (2002/07)
Baimendutako etxebizitza eraikuntzen batz besteko kopurua urtero (2008/12)
Baimendutako etxebizitza eraikuntzen batz besteko azalera urtero (2002/07)
Baimendutako etxebizitza eraikuntzen batz besteko azalera urtero (2008/12)
Etxebizitza parkearen hazkundea (1999/2009)
Bigarren etxebizitzaren hazkundea (1999/2009)
Bigarren etxebizitzaren presentzia

Etxebizitza hutsen presentzia
Etxebizitzen batz besteko prezioa
Etxebizitza sozialen tasa (datu ofiziala)
Etxebizitza sozialen tasa (gutzizko etxebizitza parkearekiko)
Etxebizitza soziala kopuruaren batz besteko hazkundea (2001/07)
Etxebizitza soziala kopuruaren batz besteko hazkundea (2008/10)
Garraio publikoaren lotura kopurua
Osasun zentro azpiegitura gertuenera errepide bidezko distantzia
Ospital gertuenera errepide bidezko distantzia
Txikizkako merkataritza gertuenera errepide bidezko distantzia
Janarizko txikizkako merkataritza gertuenera errepide bidezko distantzia
Finantza bulego gertuenera errepide bidezko distantzia
Etxebizitzei ezarritako zerga (TH)
Etxebizitzei ezarritako zergaren urteko batz besteko hazkundea (TH) (2008/12)
Eraikitako lurrei ezarritako zerga (TFB)
Eraikitako lurrei ezarritako zergaren urteko batz besteko hazkundea (TFB) (2008/12)
Eraiki gabeko lurrei ezarritako zerga (TFNB)
Eraiki gabeko lurrei ezarritako zergaren urteko batz besteko hazkundea (TFNB) (2008/12)
Enpresei ezarritako zerga (CFE)
Elkarteen dentsitatea (mila biztanleko)
Euskararen ezagutza tasa
Euskararen erabilera sozialaren tasa
Euskarazko matrikulazio tasa lehen hezkuntzan
Euskarazko Haur Hezkuntza-Lehen Hezkuntza azpiegitura gertuenera errepide bidezko distantzia
Haur Hezkuntza-Lehen Hezkuntza azpiegitura gertuenera errepide bidezko distantzia
Euskarazko bigarren hezkuntzako azpiegitura gertuenera errepide bidezko distantzia
Bigarren hezkuntzako azpiegitura gertuenera errepide bidezko distantzia
Euskaltegi gertuenera errepide bidezko distantzia
2008ko udal hauteskundeetako abstentzio maila
Eskualdeko hauteskundeetako abstentzioaren bilakaera (2004/10)
Legebiltzarreko hauteskundeetako abstentzioaren bilakaera (2007/12)
Lehendakaritza hauteskundeetako abstentzioaren bilakaera (2007/12)
Europar legebiltzarreko hauteskundeetako abstentzioaren bilakaera (2004/09)
Ezker muturreko alderdien hauteskundeen batz besteko presentzia
Ezkerreko alderdien hauteskundeen batz besteko presentzia
Alderdi abertzaleen hauteskundeen batz besteko presentzia
Eskuineko alderdien hauteskundeen batz besteko presentzia
Eskuin muturreko alderdien hauteskundeen batz besteko presentzia
Ezker muturreko alderdien batz besteko hazkundea
Ezkerreko alderdien batz besteko hazkundea
Alderdi abertzaleen batz besteko hazkundea
Eskuineko alderdien batz besteko hazkundea
Eskuin muturreko alderdien batz besteko hazkundea

11.U dalerriko oharrak

	1.Labetze-Bizkai
Langabetuen hazkundera (2007/11)	2007 urtean ez zegoen langabeturik
Emakumezko langabetuak, langabetu guztiekiko	Langabeturik gabeko urdalerrria
50 eta + urteko langabetuak, langabetu guztiekiko	Langabeturik gabeko urdalerrria.
50 eta + urteko langabetuen hazkundera (2007/11)	2007 urtean ez zegoen langabeturik.
Lan-kaleraketagatik langabezia egoeran	Langabeturik gabeko urdalerrria
Kontratu amaieragatik langabezia egoeran	Langabeturik gabeko urdalerrria
Laborari aktiboen hazkundera (1999/2009)	
Enpresa buru, artisau eta merkatari aktiboen hazkundera (1999/2009)	
Kudeatzaile eta lanbide intelektualak aktiboen hazkundera (1999/2009)	1999 urtean ez zegoen mota horretako KSPdun landunik
Tarteko lanbideak aktiboen hazkundera (1999/2009)	1999 urtean ez zegoen mota horretako KSPdun landunik
Enpleguak aktiboen hazkundera (1999/2009)	
Langileak aktiboen hazkundera (1999/2009)	
Gazteen iraute tasa (10-19 urte)	
Emakumezko gazteen iraute tasa	
Gazte langabetuak (<25 urte) langabetu guztiekiko	Langabeturik gabeko urdalerrria
Gazte langabetuen hazkundera (<25 urte)	2007 urtean ez zegoen langabeturik
Guraso bakarreko (<65 urte) familia nuklearren emakumezkoitasuna	
Jarduera industrialeko teknologia maila handia	
Jarduera industrialeko teknologia maila ertain-handia	
Jarduera industrialeko teknologia maila ertain-txikia	
Jarduera industrialeko teknologia maila txikia	
Ustiategi kopurua	
Oinordegabeko 50 urtetik gorako ustiategi-buruak	Sekretu estatistikoa
Lur artifizializazioaren hazkundera (2000/06)	2000 urtean ez zegoen artifizializazio esanguratsurik
Lur artifizializazioaren hazkundera (1990/2000)	1990 urtean ez zegoen artifizializazio esanguratsurik
Etxebizitzen batz besteko prezioa	

12.Herri elkargoko oharrak

	50 eta + urteko langabetuen hazkundera (2007/11)	Gazte langabetuen hazkundera (<25 urte)
2.Amikuzeko herri elkargoa	2007 urtean ez zegoen langabeturik.	

Sustatzailea: GAINDEGIA



Ipar Euskal Herriko udalerriak, aldagai sozio ekonomikoen arabera 2013

Egileak

Txomin Poveda eta Asier Otxoa de Retana

LAKARRA

AURKIBIDEA

1. Demografia
2. Gizarte errealitatea eta bizi baldintzak
3. Jarduera ekonomikoa
4. Lurralde antolamendua eta hirigintza
5. Etxebizitza
6. Azpiegiturak eta zerbitzuen irisgarritasuna
7. Tokiko fiskalitate zuzena
8. Tokiko nortasuna eta joera politikoa
9. Oharrak
10. Eranskinak: Adierazle zerrenda
11. Udalerrri oharrak
12. Herri elkargoko oharrak

1. Demografia

1.1 Biztanleria lurraldean

	1.Lakarra	2.Garazi-Baigorri herri elkargoa	3.Barnekaldea	4.Iparraldea	5.Euskal Herria
Biztanleria osoa (p. munic.)	153	12 253	41 532	289 543	3 127 326

Unit.: Kopuru gordina
INSEE eta INE

	Biztanleriaren hazkundera (p. munic.) 06/09	Biztanleriaren hazkundera (p. munic.) 99/09
1.Lakarra	-4,7	18,6
2.Garazi-Baigorri herri elkargoa	2,2	3,8
3.Barnekaldea	2,0	3,6
4.Iparraldea	6,6	10,2
5.Euskal Herria	4,7	7,1

Unit.: %
INSEE eta INE, 2006/2009 eta 1999/2009

	Amatasun indizea (2009)
1.Lakarra	50,0
2.Garazi-Baigorri herri elkargoa	28,3
3.Barnekaldea	28,9
4.Iparraldea	22,4
5.Euskal Herria	21,9

Unit.: %
INSEE eta INE, 2009

	Bizitza proiektuak garatzeko adinekoren iraute eta erakargarritasun tasa (1999/2009)
1.Lakarra	13,6
2.Garazi-Baigorri herri elkargoa	2,0
3.Barnekaldea	-1,0
4.Iparraldea	8,5
5.Euskal Herria	9,5

Unit.: %
INSEE eta INE. Ekoizpen propioa., 1999/2009

1.2 Biztanleriaren egitura

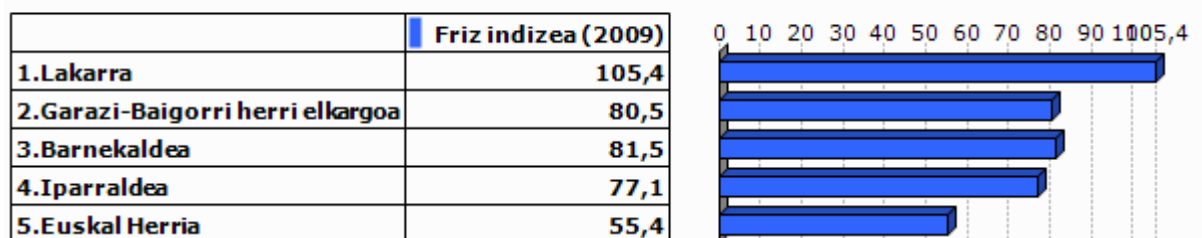

Unit.: %
INSEE eta INE, 2009

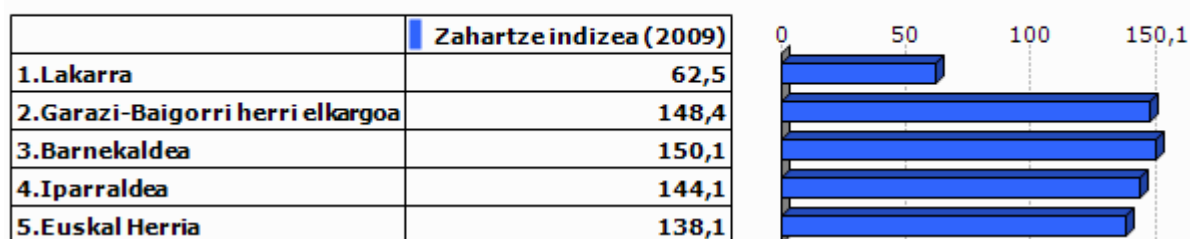

Unit.: %
INSEE eta INE, 2009

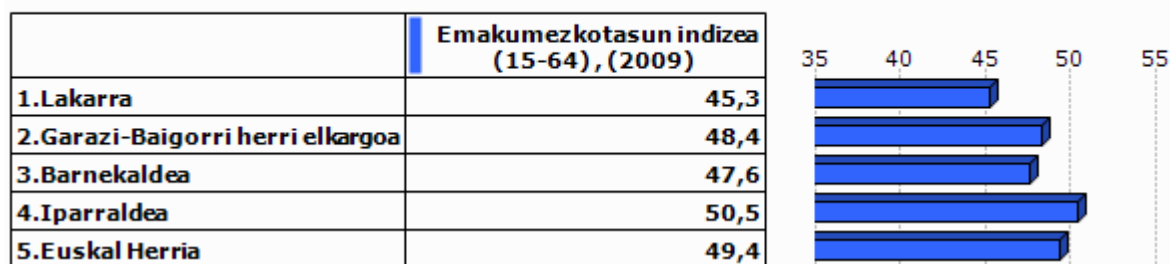

Unit.: %
INSEE eta INE, 2009

2.Gizarte errealitatea eta bizi baldintzak

2.1 Jarduera eta enplegua

	Jarduera tasa (2009)	Emakum ezkoen jarduera tasa (2009)
1.Lakarra	74,7	72,1
2.Garazi-Baigorri herri elkargoa	72,9	69,9
3.Barnekaldea	72,8	70,3
4.Iparraldea	71,7	68,9
5.Euskal Herria	72,9	67,0

Unit.: %
INSEE eta INE, 2009

	Biztanleria aktiboaren hazkundera (1999/2009)
1.Lakarra	36,5
2.Garazi-Baigorri herri elkargoa	8,9
3.Barnekaldea	5,5
4.Iparraldea	13,0
5.Euskal Herria	13,8

Unit.: %
INSEE eta INE, 1999/2009

2.2 Langabezia

	1.Lakarra	2.Garazi-Baigorri herri elkargoa	3.Barnekaldea	4.Iparraldea	5.Euskal Herria
Langabetu kopurua (2011)	7	302	892	12 479	201 708

Unit.: Kopuru gordina
Pôle emploi eta Espainiako Enplegu eta Gizarte Segurantza Ministerioa, 2011

	Langabetuen hazkundera (2007/11)
1.Lakarra	0,0
2.Garazi-Baigorri herri elkargoa	108,3
3.Barnekaldea	62,5
4.Iparraldea	43,9
5.Euskal Herria	92,1

Unit.: %
Pôle emploi eta Espainiako Enplegu eta Gizarte Segurantza Ministerioa, 2007/2011

	Emakumezko langabetuak, langabetu guztiekiko (2011)
1.Lakarra	0,0
2.Garazi-Baigorri herri elkargoa	35,8
3.Barnekaldea	31,8
4.Iparraldea	48,8
5.Euskal Herria	50,7

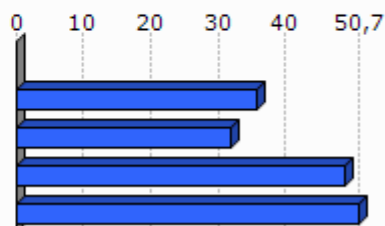

Unit.: %

Pöle emploi eta Espainiako Enplegu eta Gizarte Segurantzza Ministerioa, 2011

	50 eta + urtelako langabetuak, langabetu guztiekiko (2011)	50 eta + urtelako langabetuen hazkundera (2007/11)
1.Lakarra	0,0	
2.Garazi-Baigorri herri elkargoa	10,9	
3.Barnekaldea	8,5	100,0
4.Iparraldea	18,3	85,8
5.Euskal Herria	38,8	86,1

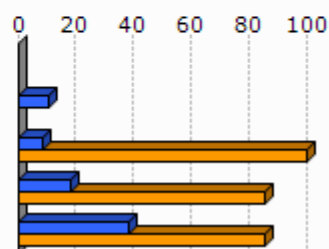

Unit.: %

Pöle emploi eta Espainiako Enplegu eta Gizarte Segurantzza Ministerioa, 2007/2011

	Lan-kalera ketagatik langabezia egoeran (2011)	Kontratu amaieragatik langabezia egoeran (2011)
1.Lakarra		
2.Garazi-Baigorri herri elkargoa	8,6	91,4
3.Barnekaldea	10,9	87,4
4.Iparraldea	25,2	66,3

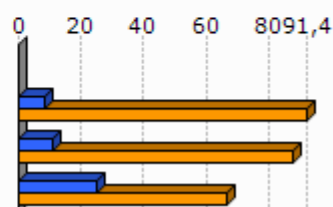

Unit.: %

Pöle emploi, 2011

2.3 Katgoria Sozio-Profesionala eta formazio maila

	Laborari aktiboen presentzia (2009)	Laborari aktiboen hazkundera (1999/2009)
1.Lakarra	8,3	-50,0
2.Garazi-Baigorri herri elkargoa	17,5	-19,8
3.Barnekaldea	15,9	-24,0
4.Iparraldea	3,2	-23,7

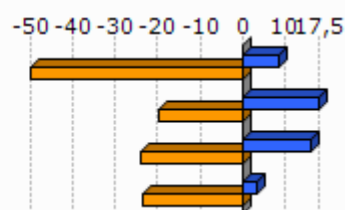

Unit.: %
INSEE, 1999/2009

	Enpresa buru, artisau eta merkatari aktiboen presentzia (2009)	Enpresa buru, artisau eta merkatari aktiboen hazkundera (1999/2009)
1.Lakarra	16,7	-50,0
2.Garazi-Baigorri herri elkargoa	9,9	18,0
3.Barnekaldea	8,8	5,9
4.Iparraldea	8,8	2,8

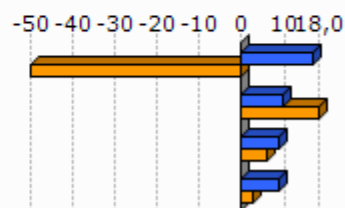

Unit.: %
INSEE, 1999/2009

	Kudeatzaile eta lanbide intelektualak aktiboen presentzia (2009)	Kudeatzaile eta lanbide intelektualak aktiboen hazkundera (1999/2009)
1.Lakarra	0,0	
2.Garazi-Baigorri herri elkargoa	5,8	24,1
3.Barnekaldea	6,0	46,1
4.Iparraldea	11,6	30,0

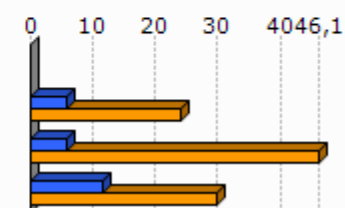

Unit.: %
INSEE, 1999/2009

	Tarteko lanbideak aktiboen presentzia (2009)	Tarteko lanbideak aktiboen hazkundera (1999/2009)
1.Lakarra	25,0	
2.Garazi-Baigorri herri elkargoa	17,2	20,6
3.Barnekaldea	18,2	28,2
4.Iparraldea	25,5	26,2

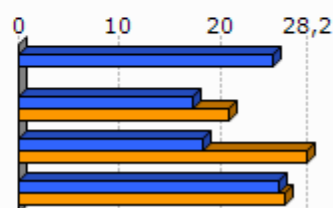

Unit.: %
INSEE, 1999/2009

	Enplegatuak aktiboen presentzia (2009)	Enplegatuak aktiboen hazkundera (1999/2009)
1.Lakarra	0,0	-100,0
2.Garazi-Baigorri herri elkargoa	26,8	6,6
3.Barnekaldea	24,1	-0,7
4.Iparraldea	31,6	1,6

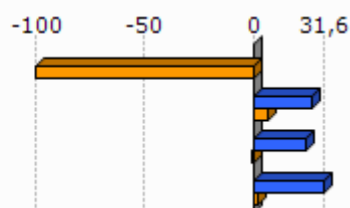

Unit.: %
INSEE, 1999/2009

	Langileak aktiboen presentzia (2009)	Langileak aktiboen hazkundera (1999/2009)
1.Lakarra	50,0	500,0
2.Garazi-Baigorri herri elkargoa	22,9	-2,9
3.Barnekaldea	27,3	-7,5
4.Iparraldea	20,3	-3,4

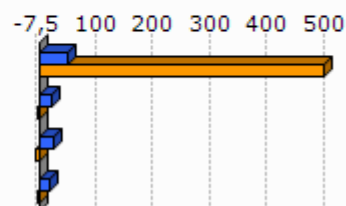

Unit.: %
INSEE, 1999/2009

	Diploma profesionalik gabeko biztanleriaren presentzia (2008)	Teknikalari diploma oinarrikoa duen biztanleriaren presentzia (2008)	Batxilergoa duen biztanleriaren presentzia (2008)	Goi mailako ikasketetako diploma duen biztanleriaren presentzia (2008)
1.Lakarra	38,9	39,8	7,4	13,9
2.Garazi-Baigorri herri elkargoa	40,2	27,9	15,1	16,8
3.Barnekaldea	41,2	28,3	14,2	16,3
4.Iparraldea	32,7	26,7	17,1	23,6

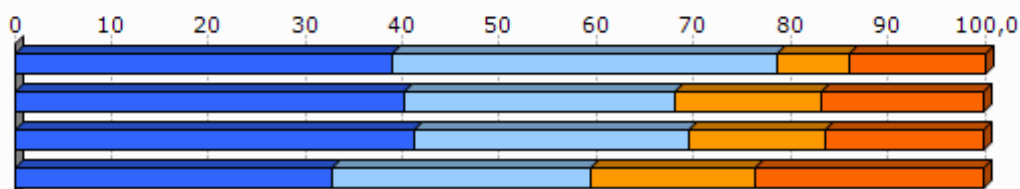

Unit.: %
INSEE, 2008

2.4 Errenta

	1.Lakarra	2.Garazi-Baigorri herri elkargoa
Errenta mediana (kontsumo unitateko), (2010)	15 028	16 037
Errentaren bederatzigarren dezila (kontsumo unitateko), (2010)		30 338
Errentaren lehen dezila (kontsumo unitateko), (2010)		6 793

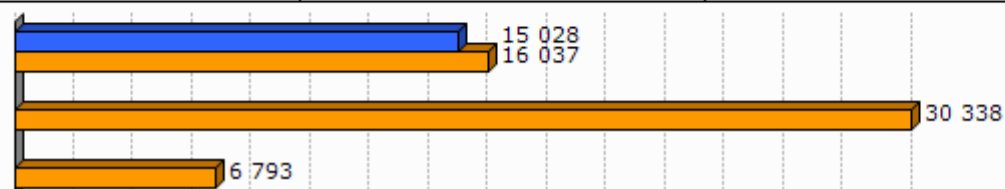

Unit.: €
INSEE, 2010

	Errenta dezilen arteko distantzia (kontsumo unitateko), (2010)
1.Lakarra	
2.Garazi-Baigorri herri elkargoa	4,5

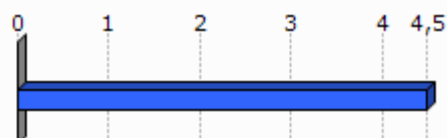

Unit.: Unitate gabekoa
INSEE, 2010

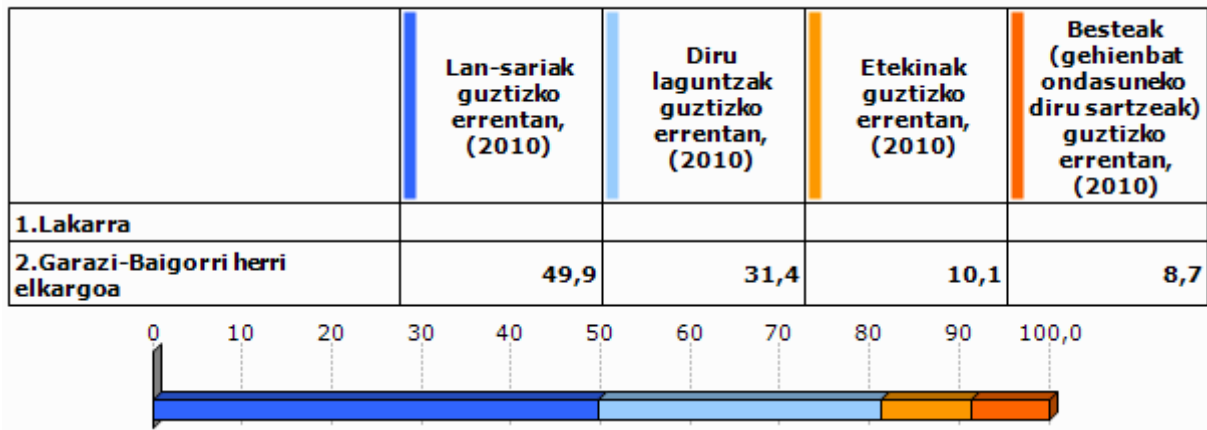

Unit.: %
INSEE, 2010

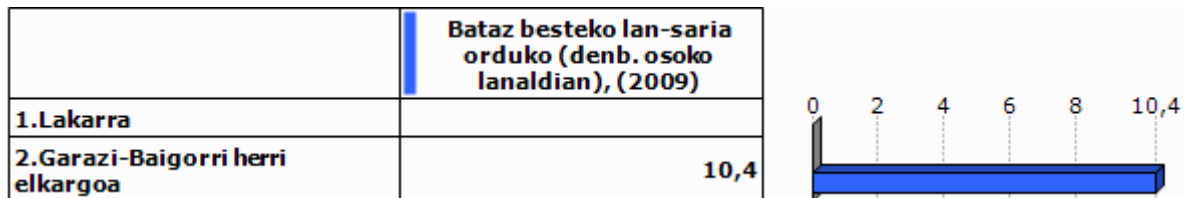

Unit.: €
INSEE, 2009

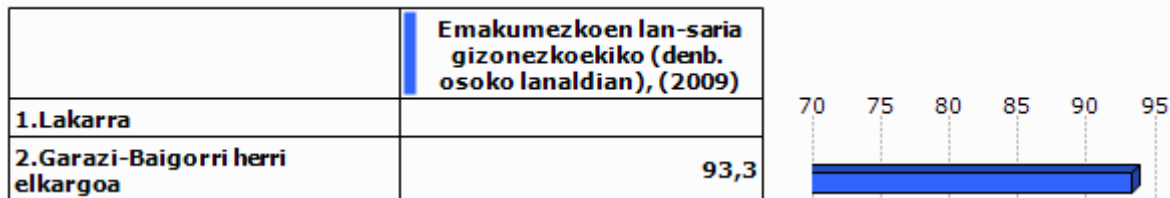

Unit.: %
INSEE, 2009

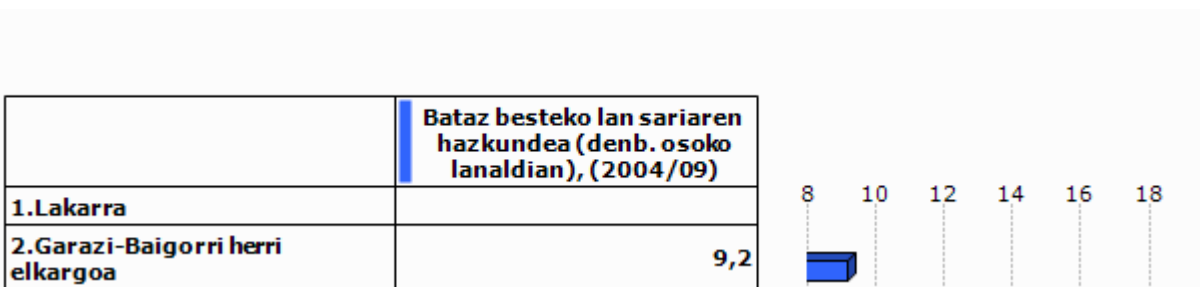

Unit.: %
INSEE, 2004/2009

2.5 Arrisku ekonomikoaren menpeko giza talde nagusiak

Gazteak

	Gazteen iraute tasa, (1999/2009)	Emakumezko gazteen iraute tasa, (1999/2009)
1.Lakarra	225,0	50,0
2.Garazi-Baigorri herri elkargoa	-10,5	-12,8
3.Barnekaldea	-16,9	-19,8
4.Iparraldea	-4,8	-3,8
5.Euskal Herria	15,3	15,5

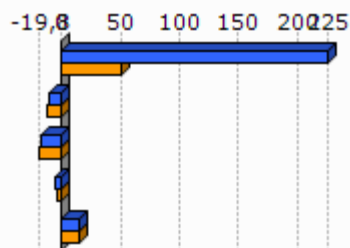

Unit.: %
INSEE eta INE. Ekoizpen propioa., 1999/2009

	Gazte langabetuak (<25 urte) langabetu guztiekiko (2011)	Gazte langabetuen hazkundera (<25 urte) (2007/11)
1.Lakarra	0,0	
2.Garazi-Baigorri herri elkargoa	6,3	58,3
3.Barnekaldea	6,2	34,1
4.Iparraldea	14,6	45,2
5.Euskal Herria	9,0	102,5

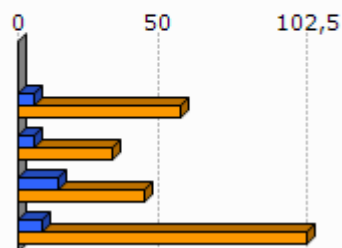

Unit.: %
Pôle emploi eta Espainiako Enplegu eta Gizarte Segurantza Ministerioa, 2007/2011

	1.Lakarra	2.Garazi-Baigorri herri elkargoa
Emakumezko gazteen (18-25) batz besteko lan-saria orduko (denb. osoko lanaldian), (2009)		8,3
Gizonezko gazteen (18-25) batz besteko lan-saria orduko (denb. osoko lanaldian), (2009)		8,5

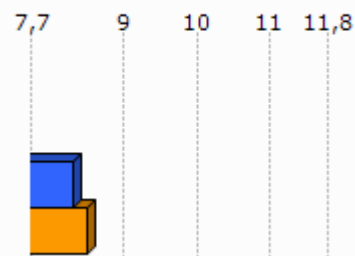

Unit.: €
INSEE, 2009

Adinekoak

	1.Lakarra	2.Garazi-Baigorri herri elkargoa	3.Barnekaldea	4.Iparraldea
65 urtetik gorako biztanleak etxean bakarrik, (2009)	8	661	2 422	19 864
75 urtetik gorako biztanleak etxean bakarrik, (2009)	4	369	1 524	12 683

Unit.: Kopuru gordina
INSEE, 2009

	Adineko biztanleen bakartasun maila (>65 urte), (2009)	Zaharren menpekotasun indizea, (2009)
1.Lakarra	40,0	21,1
2.Garazi-Baigorri herri elkargoa	22,8	39,5
3.Barnekaldea	24,6	39,4
4.Iparraldea	31,4	35,1
5.Euskal Herria		29,7

Unit.: %
INSEE eta INE, 2009

Guraso bakarreko familiak

	1.Lakarra	2.Garazi-Baigorri herri elkargoa	3.Barnekaldea	4.Iparraldea
Guraso bakarreko (<65 urte) familia nuklearrak, (2009)	4	273	856	9 983

Unit.: Kopuru gordina
INSEE, 2009

	Guraso bakarreko (<65 urte) familia nuklearren proportzioa, (2009)	Guraso bakarreko (<65 urte) familia nuklearren emakumezkotasuna, (2009)
1.Lakarra	10,0	100,0
2.Garazi-Baigorri herri elkargoa	8,2	78,0
3.Barnekaldea	7,4	77,0
4.Iparraldea	12,5	83,0

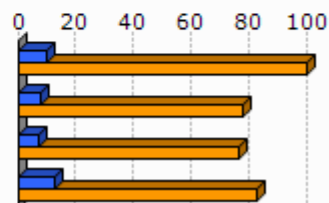

Unit.: %
INSEE, 2009

	1.Lakarra	2.Garazi-Baigorri herri elkargoa	3.Barnekaldea	4.Iparraldea
Guraso bakarreko haur kopurua (0-24 urte bitartean), (2009)	8	313	931	11 658

Unit.: Kopuru gordina
INSEE, 2009

	Guraso bakarreko haur kopuruaren proportzioa (0-24 urte bitartean), (2009)
1.Lakarra	20,0
2.Garazi-Baigorri herri elkargoa	12,1
3.Barnekaldea	11,1
4.Iparraldea	19,8

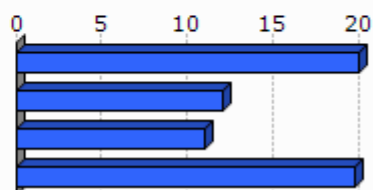

Unit.: %
INSEE, 2009

3. Jarduera ekonomikoa

3.1 Ehun ekonomikoa

	1.Lakarra	2.Garazi-Baigorri herri elkargoa	3.Barnekaldea	4.Iparaldea	5.Euskal Herria
Establezimendu kopurua (2013-01)	14	1 179	3 839	22 899	243 998

Unit.: Kopuru gordina
SIRENE, DIRAE eta CAMERDATA, 2013-01

	Lehen sektoreko establezimenduen proportzioa (2013-01)	Industria sektoreko establezimenduen proportzioa (2013-01)	Eraikuntza sektoreko establezimenduen proportzioa (2013-01)	Zerbitzuen sektoreko establezimenduen proportzioa (2013-01)
1.Lakarra	14,3	0,0	14,3	71,4
2.Garazi-Baigorri herri elkargoa	20,7	9,5	6,8	63,0
3.Barnekaldea	24,5	10,7	7,3	57,5
4.Iparaldea	6,3	6,1	8,0	79,6
5.Euskal Herria	3,3	8,3	13,9	74,5

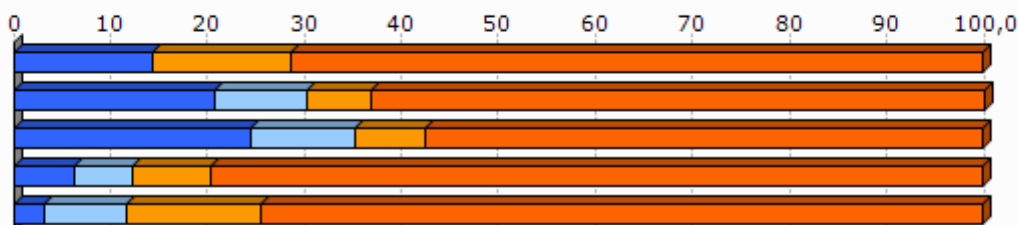

Unit.: %
SIRENE, DIRAE eta CAMERDATA, 2013-01

	Establezimenduen bertakotutze tasa (2013-01)
1.Lakarra	100,0
2.Garazi-Baigorri herri elkargoa	96,4
3.Barnekaldea	96,3
4.Iparaldea	89,8
5.Euskal Herria	90,6

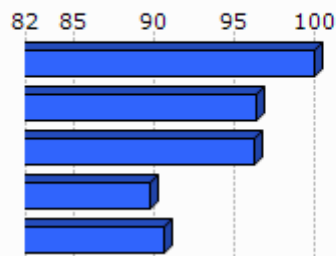

Unit.: %
SIRENE, DIRAE eta CAMERDATA. Ekoizpen propioa., 2013-01

	Jarduera industrialeko teknologia maila handia (2013-01)	Jarduera industrialeko teknologia maila ertain-handia (2013-01)	Jarduera industrialeko teknologia maila ertain-txikia (2013-01)	Jarduera industrialeko teknologia maila txikia (2013-01)
1.Lakarra				
2.Garazi-Baigorri herri elkargoa	0,0	1,8	12,5	85,7
3.Barnekaldea	1,0	2,5	22,7	73,9
4.Iparraldea	1,8	10,2	24,8	63,2
5.Euskal Herria	1,8	15,6	44,0	38,6

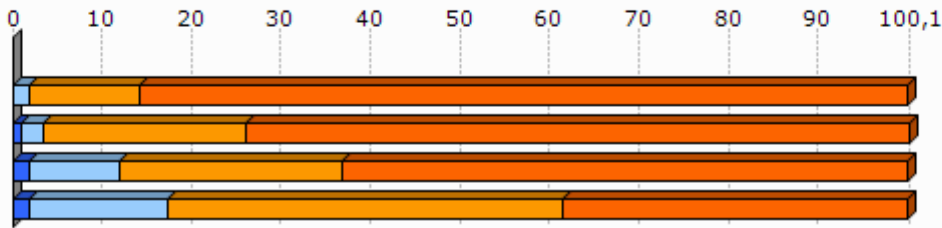

Unit.: %
SIRENE, DIRAE eta CAMERDATA, 2013-01

3.2 Giza lan eskua

	Biztanleria aktiboaren egituraren indizea (2009)	Hurrengo hamarkadan erretiroa hartu behar duen langilegoa (2009)
1.Lakarra	21,2	25,2
2.Garazi-Baigorri herri elkargoa	31,6	36,2
3.Barnekaldea	31,3	36,2
4.Iparraldea	32,0	33,5
5.Euskal Herria		13,3

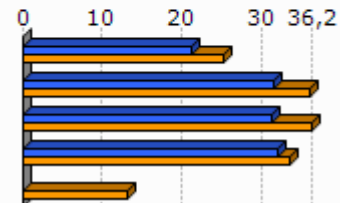

Unit.: %
INSEE eta INE, 2009

	Udalerrian bizi diren landunak, udalerriko lanpostuekiko (2009)	Udalerrian bizi eta lan egiten duten landunak, udalerriko landunekiko (2009)
1.Lakarra	-45,9	12,3
2.Garazi-Baigorri herri elkargoa	-12,6	42,6
3.Barnekaldea	-9,4	40,3
4.Iparraldea	0,3	37,0

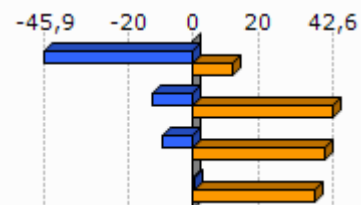

Unit.: %
INSEE, 2009

	Tokiko ekonomiara bideratutako enplegua (2009)	Tokiko ekonomiara bideratutako enpleguaren hazkundera (1999/2009)
1.Lakarra	67,0	17,0
2.Garazi-Baigorri herri elkargoa	59,7	-2,1
3.Barnekaldea	54,9	-4,4
4.Iparraldea	70,2	-2,1

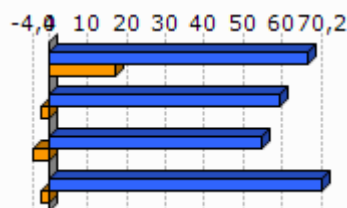

Unit.: %
INSEE, 1999/2009

	Ekintzailetasun ekonomikoaren tasa (2013-01)
1.Lakarra	100,0
2.Garazi-Baigorri herri elkargoa	88,1
3.Barnekaldea	89,0
4.Iparraldea	84,0
5.Euskal Herria	84,0

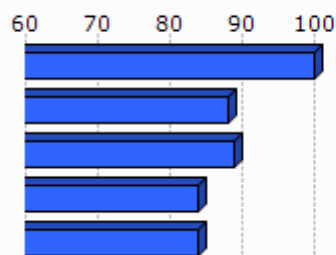

Unit.: %
SIRENE, DIRAE eta CAMERDATA, 2013-01

	Autonomoen tasa (2013-01)
1.Lakarra	32,4
2.Garazi-Baigorri herri elkargoa	31,6
3.Barnekaldea	27,9
4.Iparraldea	17,7
5.Euskal Herria	19,0

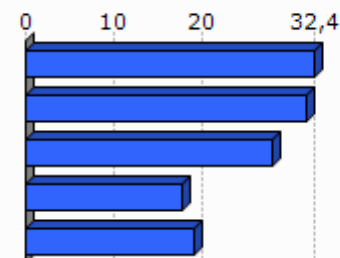

Unit.: %
SIRENE eta Espainiako Enplegu eta Gizarte Segurantzza Ministerioa. Ekoizpen propioa., 2013-01

3.3 Laborantza

	Ustiategi kopurua (2010)	Ustiategiaren hazkundera (2000/10)
1.Lakarra	9	0
2.Garazi-Baigorri herri elkargoa	875	-157
3.Barnekaldea	2 863	-445
4.Iparraldea	4 453	-1 415
5.Euskal Herria	37 090	-34 609

Unit.: Kopuru gordina
Frantziako Laborantza, Nekazaritzako Elikagaien eta Basoen Ministerioa eta INE, 2000/10

	Ustategien hazkundera (2000/10), (Unit.: %)	Bataz besteko produkzio gordina ustategiko (2010)
1.Lakarra	0,0	52,4
2.Garazi-Baigorri herri elkargoa	-15,2	52,3
3.Barnekaldea	-13,5	51,8
4.Iparraldea	-25,6	49,7
5.Euskal Herria	-48,3	

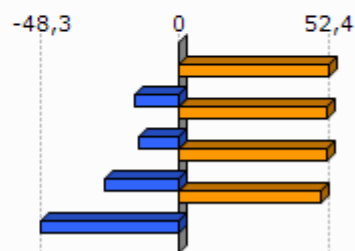

Unit.: K€

Frantziako Laborantza, Nekazaritzako Elikagaien eta Basoen Ministerioa eta INE, 2000/10

Frantziako Laborantza, Nekazaritzako Elikagaien eta Basoen Ministerioa, 2010

	Ustategien bataz besteko NAE azalera (2010)	NAE azaleraren hazkundera (2000/10)
1.Lakarra	42,4	8,5
2.Garazi-Baigorri herri elkargoa	26,6	-6,1
3.Barnekaldea	31,4	-6,9
4.Iparraldea	28,1	-9,6
5.Euskal Herria	23,5	-13,7

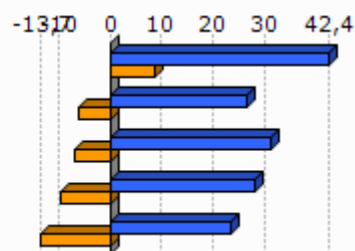

Unit.: Unit.: Ha/ustategiko; %

Frantziako Laborantza, Nekazaritzako Elikagaien eta Basoen Ministerioa eta INE, 2000/10

	Oinordegabeko 50 urtetik gorako ustategi-buruak (2010)
1.Lakarra	
2.Garazi-Baigorri herri elkargoa	23,5
3.Barnekaldea	23,4
4.Iparraldea	27,9

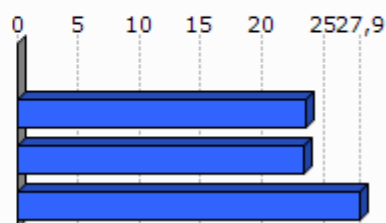

Unit.: %

Frantziako Laborantza, Nekazaritzako Elikagaien eta Basoen Ministerioa, 2010

4. Lurralde antolamendua eta hirigintza

4.1 Lurralde antolamendua

	NATUR A2000 eremua (2013-05)	ZNIEFF I eremua (2010)	ZNIEFF II eremua (2010)
1.Lakarra	11,3	0,0	45,4
2.Garazi-Baigorri herri elkargoa	50,4	4,1	58,0
3.Barnekaldea	24,8	6,3	38,2
4.Iparraldea	23,9	6,0	33,1

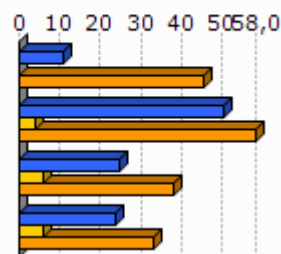

Unit.: %

Frantziako Ekologia, Garapen Iraunkorra eta Energiaren Ministerioa, 2013/05 eta 2010

	Lurraren artifizializazioa (%), 2006
1.Lakarra	0,0
2.Garazi-Baigorri herri elkargoa	2,3
3.Barnekaldea	1,4
4.Iparraldea	6,6
5.Euskal Herria	2,5

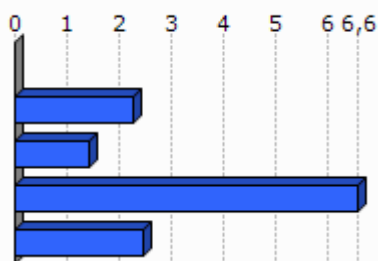

Unit.: %

Corine Land Cover, 2006

	1.Lakarra
Lur artifizializazioaren hazkundera (1990/2000)	
Lur artifizializazioaren hazkundera (2000/06)	

Unit.: %

Corine Land Cover, 1990/2000 eta 2000/2006

	PLHaren presentzia (2011)	Hirigintza arautzeko planen presentzia (2011)	Lurralde Koherentziarako Planen presentzia (SCOT) (2013)
1.Lakarra	EZ	CarteCom (Egiten ari)	EZ

Unit.: Bai/Ez; presentzia eta tipologia; Bai/Ez

DATAR, 2011

DGALN, 2013

	2.Garazi-Baigorri herri elkargoa	3.Barnekaldea	4.Iparaldea
Hirigintza dokumenturik gabeko herriak (%), (2011)	43,3	47,8	35,2
Lurralde Koherentziarako Plana duten herriak (%), (2013)	0,0	7,1	33,3
PLHa duten herriak (%), (2011)	0,0	0,9	6,3

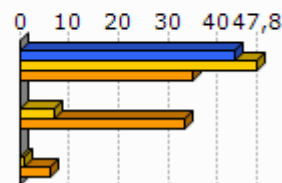

Unit.: %
 DATAR, 2011
 DGALN, 2013

4.2 Hirigintza

	Baimendutako etxebizitza eraikuntzen batz besteko kopurua urtero (2002/07)	Baimendutako etxebizitza eraikuntzen batz besteko kopurua urtero (2008/12)
1.Lakarra	3	6
2.Garazi-Baigorri herri elkargoa	233	249
3.Barnekaldea	497	619
4.Iparaldea	3 223	3 071
5.Euskal Herria	33 607	19 397

Unit.: Kopuru gordina
 Frantziako Ekologia, Garapen Iraunkorra eta Energiaren Ministerioa eta Espainiako Sustapen Ministerioa, 2002/07 eta 2008/2012

	Baimendutako etxebizitza eraikuntzen batz besteko azalera urtero (2002/07)	Baimendutako etxebizitza eraikuntzen batz besteko azalera urtero (2008/12)
1.Lakarra	389	472
2.Garazi-Baigorri herri elkargoa	24 914	23 165
3.Barnekaldea	60 953	62 185
4.Iparaldea	310 544	275 668
5.Euskal Herria	2 974 544	1 829 868

Unit.: m2
 Frantziako Ekologia, Garapen Iraunkorra eta Energiaren Ministerioa eta Espainiako Sustapen Ministerioa, 2002/07 eta 2008/2012

5. Etxebizitza

	Etxebizitza parkearen hazkundera (1999/2009)	Bigarren etxebizitzaren hazkundera (1999/2009)
1. Lakarra	26,9	20,0
2. Garazi-Baigorri herri elkargoa	19,9	72,0
3. Barnekaldea	14,8	32,7
4. Iparraldea	19,0	34,3
5. Euskal Herria	15,7	1,4

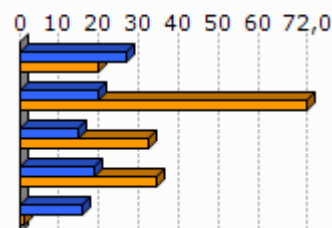

Unit.: %
INSEE eta INE, 1999/2009

	Bigarren etxebizitzaren presentzia (2009)	Etxebizitza hutsen presentzia (2009)
1. Lakarra	9,1	13,6
2. Garazi-Baigorri herri elkargoa	20,4	6,7
3. Barnekaldea	13,8	7,2
4. Iparraldea	20,8	4,3
5. Euskal Herria	7,2	8,3

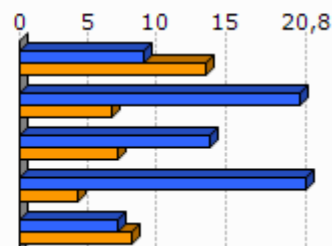

Unit.: %
INSEE eta INE, 2009

	Etxebizitzaren batz besteko prezioa (2013)
1. Lakarra	1 652
2. Garazi-Baigorri herri elkargoa	1 798
3. Barnekaldea	1 704
4. Iparraldea	2 024
5. Euskal Herria	2 565

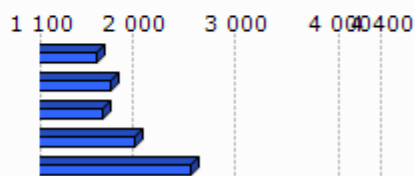

Unit.: €/m²
Ekoizpen propioa, 2013
* Euskal Herria: Zazpi hiriburu eta 25.000 biztanletik gorako udalerrien batz bestekoa.

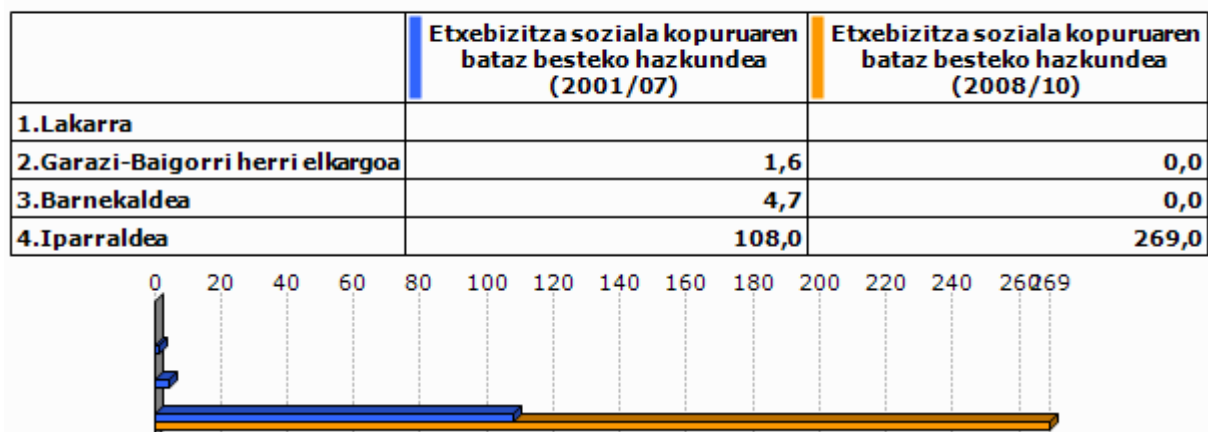

Unit.: %

Lurralde berdintasuna eta etxebizitzaren ministerioa, 2009
Akitaniako DREAL eta INSEE. Ekoizpen propioa., 2009Unit.: urteko batz besteko kopurua
DREAL Aquitaine, 2001/07 eta 2008/2010

6. Azpiegitura eta zerbitzuen irisgarritasuna

	Garraio publikoaren lotura kopurua (2013)
1.Lakarra	1,0
2.Garazi-Baigorri herri elkargoa	0,4
3.Barnekaldea	0,4
4.Iparraldea	0,7

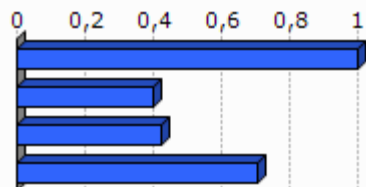

Unit.: Kopuru gordina
Ekoizpen propioa, 2013

	1.Lakarra	2.Garazi-Baigorri herri elkargoa	3.Barnekaldea	4.Iparraldea	5.Euskal Herria
Osasun zentro azpiegitura gertuenera errepide bidezko distantzia (2012)	8,4	9,2	10,6	9,2	2,7
Ospital gertuenera errepide bidezko distantzia (2012)	8,4	8,9	9,5	9,4	2,2
Txikizkako merkataritza gertuenera errepide bidezko distantzia (2012)	0,0	2,5	3,2	2,5	1,3
Janarizko txikizkako merkataritza gertuenera errepide bidezko distantzia (2012)	5,0	2,9	3,6	2,9	2,4
Finantza bulego gertuenera errepide bidezko distantzia (2012)	7,6	7,2	8,2	7,3	3,7

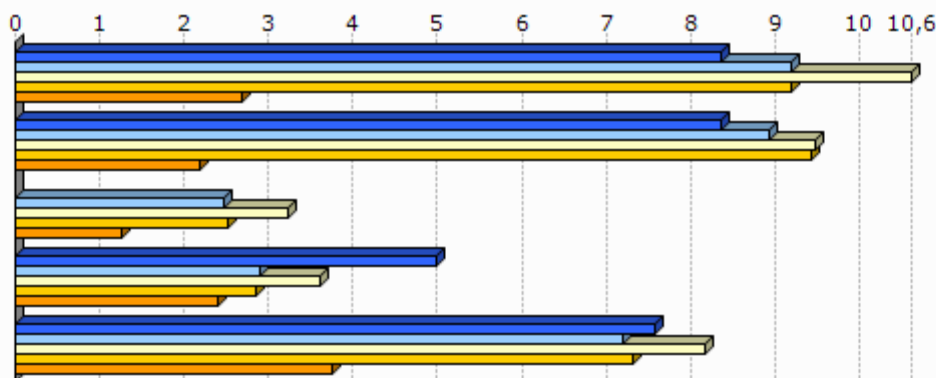

Unit.: Km.

INSEE, Nafarroako Gobernua, EUSTAT, Nafarroako Datu Espazialen Azpiegitura eta Espainiako Sustapen Ministerioa. Ekoizpen propioa., 2012

INSEE, EUSTAT eta Nafarroako Datu Espazialen Azpiegitura. Ekoizpen propioa., 2012

INSEE, EUSTAT, CAMERDATA eta Espainiako Sustapen Ministerioa. Ekoizpen propioa., 2012

INSEE, EUSTAT, CAMERDATA eta Espainiako Sustapen Ministerioa. Ekoizpen propioa., 2012

INSEE, EUSTAT eta CAMERDATA. Ekoizpen propioa., 2012

7.Tokiko fiskalitate zuzena

	Etxebizitzei ezarritako zerga (TH), (2012)	Eraikitako lurri ezarritako zerga (TFB), (2012)	Eraiki gabeko lurri ezarritako zerga (TFNB), (2012)	Enpresei ezarritako zerga (CFE), (2012)
1.Lakarra	16,0	11,0	39,0	23,4
2.Garazi-Baigorri herri elkargoa	17,9	9,0	33,9	22,5
3.Barnekaldea	13,9	8,7	32,4	22,2
4.Iparraldea	14,0	9,3	32,2	22,3
Garazi-Baigorri herri elkargoko fiskalitate zuzena	5,3	2,7	9,8	5,0

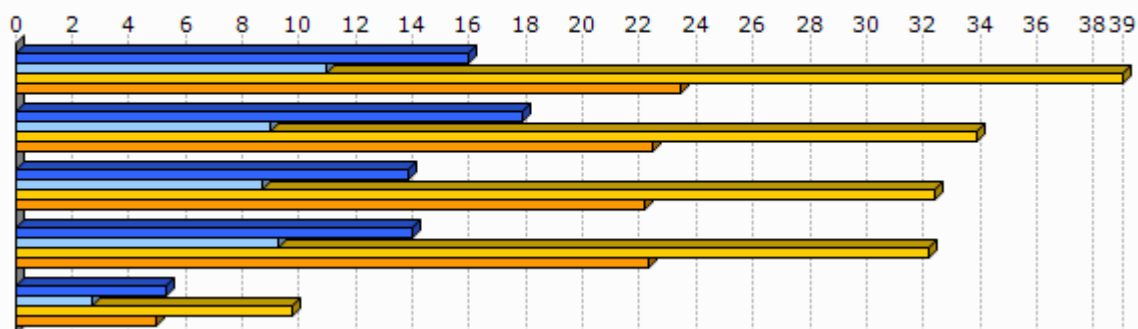

Unit.: %

Kondu publikoen, aurrekontuaren eta estatu erreformaren ministerioa, 2012

	1.Lakarra
Eraiki gabeko lurri ezarritako zergaren urteko batz besteko hazkundea (TFNB) (2008/12)	1,2
Eraikitako lurri ezarritako zergaren urteko batz besteko hazkundea (TFB) (2008/12)	0,0
Etxebizitzei ezarritako zergaren urteko batz besteko hazkundea (TH) (2008/12)	18,9

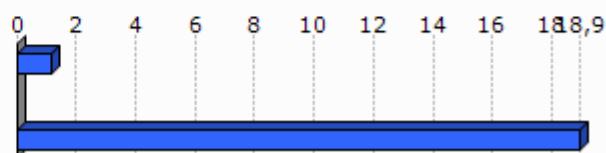

Unit.: %

Kondu publikoen, aurrekontuaren eta estatu erreformaren ministerioa, 2008/12

8. Tokiko nortasuna eta joera politikoa

8.1 Tokiko nortasuna

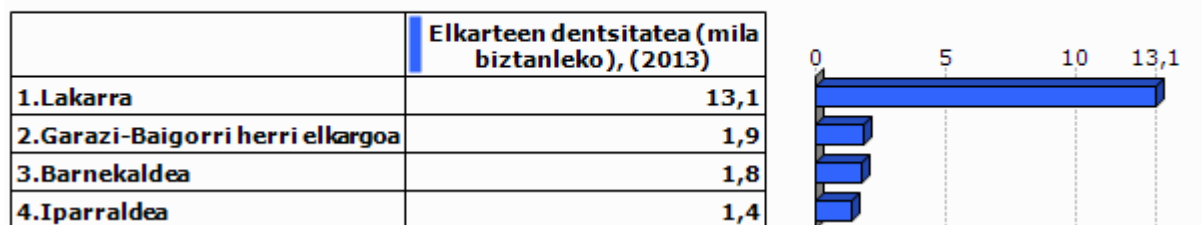

Unit.: ‰

INSEE. Ekoizpen propioa., 2013

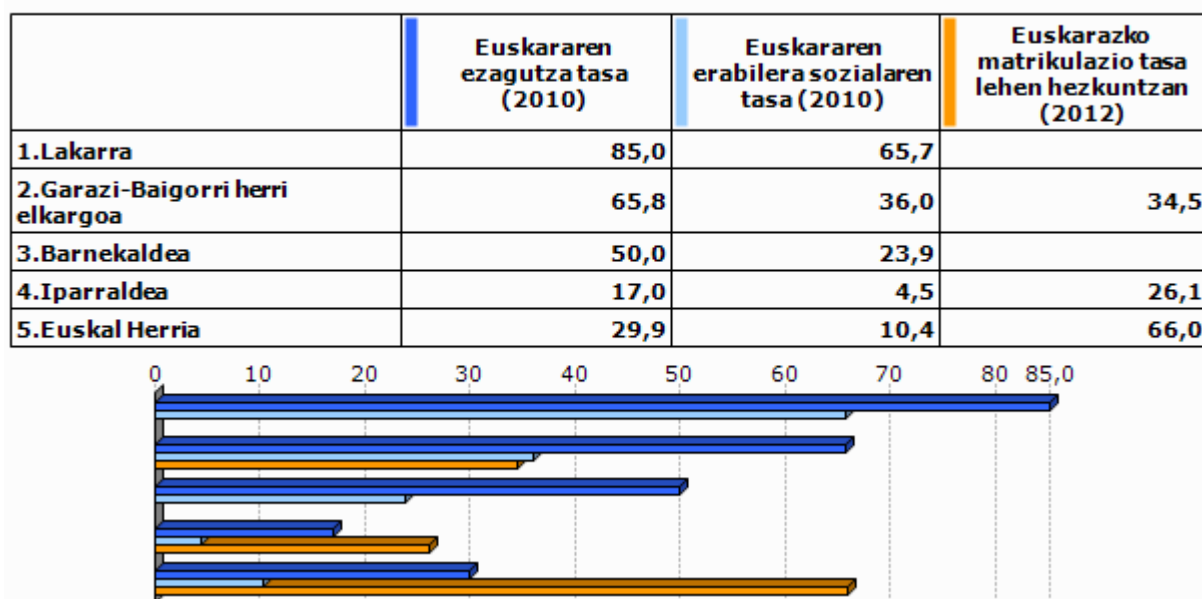

Unit.: %

Euskal Herriko Hizkuntza Adierazle Sistema (EAS), INSEE, EUSTAT, INE eta Nafarroako Estatistika Zerbitzua., 2010
Pirinio Atlantikoetako Hezkuntza Nazionalaren Departamentu Zerbitzua, EUSTAT eta Nafarroako Gobernu., 2012

	1.Lakarra	2.Garazi-Baigorri herri elkargoa	3.Barne kaldea	4.Iparaldea	5.Euskal Herria
Euskarazko Haur Hezkuntza-Lehen Hezkuntza azpiegitura gertuenera errepide bidezko distantzia (2012)	8,4	7,4	14,7	12,2	7,4
Haur Hezkuntza-Lehen Hezkuntza azpiegitura gertuenera errepide bidezko distantzia (2012)	0,0	1,0	1,2	0,9	2,3
Euskarazko bigarren hezkuntzako azpiegitura gertuenera errepide bidezko distantzia (2012)	6,5	18,1	25,3	21,2	19,0
Bigarren hezkuntzako azpiegitura gertuenera errepide bidezko distantzia (2012)	6,5	7,2	7,4	6,9	1,6
Euskaltegi gertuenera errepide bidezko distantzia (2012)	8,4	9,0	10,7	9,4	9,7

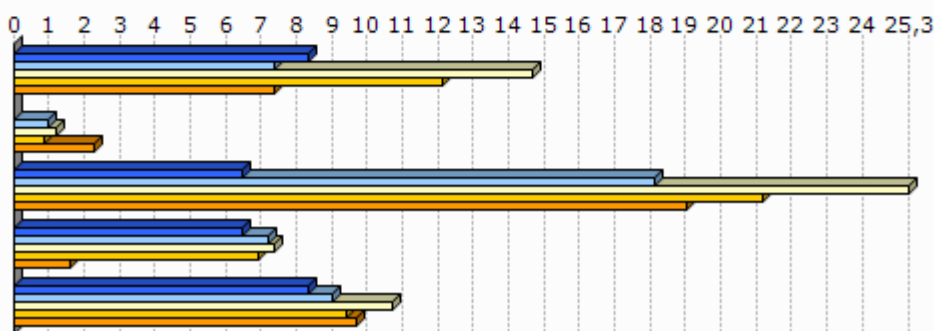

Unit.: Km.

Seaska, INSEE, Nafarroako Gobernua, EUSTAT eta Espainiako Sustapen Ministerioa. Ekoizpen propioa., 2012
 INSEE, Nafarroako Gobernua, EUSTAT, Nafarroako Datu Espazialen Azpiegitura eta Espainiako Sustapen Ministerioa. Ekoizpen propioa., 2012
 INSEE, Nafarroako Gobernua, EUSTAT eta Espainiako Sustapen Ministerioa. Ekoizpen propioa., 2012
 INSEE, EUSTAT eta Nafarroako Datu Espazialen Azpiegitura. Ekoizpen propioa., 2012
 AEK, HABE, IKA eta bilaketa propioa. Ekoizpen propioa., 2012

8.2 Joera politikoa

	2008ko udal hauteskundeetako abstentzio maila
1.Lakarra	7,0
2.Garazi-Baigorri herri elkargoa	15,3
3.Barnekaldea	14,4
4.Iparaldea	30,7

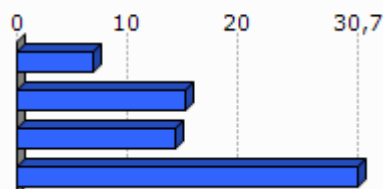

Unit.: %

Frantziako Barne Ministerioa, 2008

	1.Lakarra	2.Garazi-Baigorri herri elkargoa	3.Barnekaldea	4.Iparraldea
Eskualdeko hauteskundeetako abstentzioaren bilakaera (2004/10)	17,6	40,9	39,8	35,1
Legebiltzarreko hauteskundeetako abstentzioaren bilakaera (2007/12)	-8,5	1,7	6,2	6,8
Lehendakaritza hauteskundeetako abstentzioaren bilakaera (2007/12)	16,9	20,8	24,7	31,5
Europar legebiltzarreko hauteskundeetako abstentzioaren bilakaera (2004/09)	13,8	-3,6	-3,4	-0,2

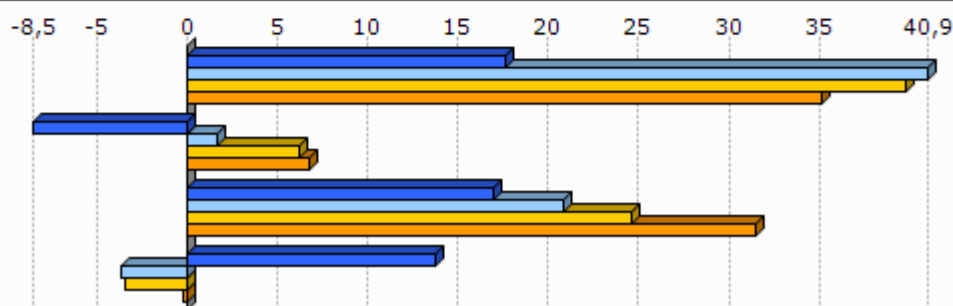

Unit.: %

Frantziako Barne Ministerioa, 2004/12

	Ezker muturreko alderdien hauteskunderen batz besteko presentzia	Ezkerreko alderdien hauteskunderen batz besteko presentzia	Alderdi abertzaleen hauteskunderen batz besteko presentzia	Eskuineko alderdien hauteskunderen batz besteko presentzia	Eskuin muturreko alderdien hauteskunderen batz besteko presentzia
1.Lakarra	5,9	26,7	14,3	46,4	3,4

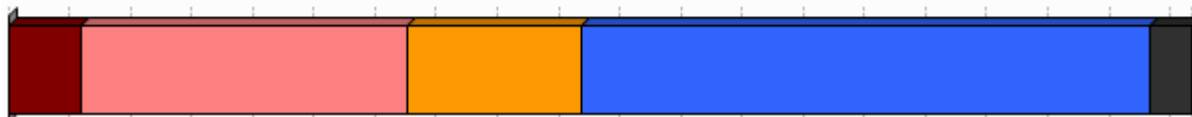

Unit.: %

Frantziako Barne Ministerioa. Ekoizpen propioa., 2008/12

	1.Lakarra
Ezker muturreko alderdien batz besteko hazkundea	13,7
Ezkerreko alderdien batz besteko hazkundea	102,8
Alderdi abertzaleen batz besteko hazkundea	-11,4
Eskuineko alderdien batz besteko hazkundea	-44,5
Eskuin muturreko alderdien batz besteko hazkundea	

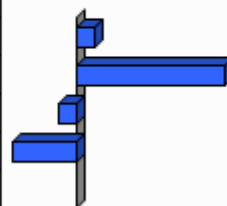

Unit.: %

Frantziako Barne Ministerioa. Ekoizpen propioa., 2001/12

9.0 harrak

GAZTEEN ETA EMAKUMEZKO GAZTEEN IRAUTE TASA

Gazteen iraute tasak eta emakumezko gazteen iraute tasak azken hamarkadako gazte kopuruaren hazkundera neurtzen dute. 1999 urteko 10 eta 19 urte bitarteko (emakumezko) gazteen kopurua 2009 urteko 20 eta 29 urte bitarteko (emakumezko) gazteen kopuruarekin alderatuz ekoizturiko adierazlea da, kasu bietan. Saldo positiboak zein negatiboak (emakumezko) gazteen erakartzea zein ihesa aditzera ematen digute.

LANGABEZIA

Enplegu bulegoetan langabetu gisa (A kategoria, Pôle emploi-ren sailkapenaren arabera) erregistraturiko pertsona kopurua aditzera ematen du.

Enplegua sustatzeko instituzioetan langabetu gisa erregistratzeko bi arrazoi erakusten dira hemen:

- Lan kaleratzeagatik: Arrazoi ezberdinetatik eratorri daitekeen egoera.
- Lan kontratu bukaeragatik: Epe mugatuko kontratu baten amaiera dela medio.

Badira langabetu gisa erregistratua egoteko egoera mota gehiago, hala nola, dimisioak eta lehenengo aldiz lan merkatura gerturatzen direnak, baina ez ditugu txostenean erantsi langabetu kopuru txikiak barnebiltzen baitituzte.

FORMAZIOA

Gizartearen formazioa INSEEren sailkapenean oinarritua dago baina hemen zabalago lantzen da. Ondorioz, 15 urtetik gorako jendetzak lortutako maila altueneko diploma aztertzen da hurrengo taulan ageri den baliokidetzen arabera:

GAINDEGIAko nomenklatura	INSEE ko nomenklatura
Diploma profesionalik gabeko biztanleria (% 15+ urte)	Pas de scolarité Aucun diplôme mais scolarité jusqu'en école primaire ou au collège Aucun diplôme mais scolarité au-delà du collège
Diploma gorenatzat, teknikalari diploma oinarritzkoa duen biztanleria (% 15+ urte)	Certificat c'études primaires BEPC, brevet élémentaire, brevet des collèges Certificat c'aptitudes professionnelles, brevet de compagnon Brevet d'études professionnelles
Diploma gorenatza, batxilergoa duen biztanleria (% 15+ urte)	Baccalauréat général, brevet supérieur Bac technologique ou professionnel, brevet professionnel ou de technicien, BEC, BEI, BEH, capacité en droit
Diploma gorenatza, goi mailako ikasketetako diploma duen biztanleria (% 15+ urte)	Diplôme universitaire de 1er cycle, BTS, DUT, diplôme des professions sociales ou de santé, d'infirmière(ier) Diplôme universitaire de 2ème ou 3ème cycle (y compris médecine, pharmacie, dentaire), diplôme d'ingénieur, d'une grande école, doctorat, etc.

ERRENTA

INSEEk udalerrri mailan errentaren datuak udalerrri handientzat soilik argitaratzen ditu sekretu estatistikoa dela medio. Hori dela eta, maiz ez dago udalerrri mailako daturik tauletan.

Kontsumo Unitatea (KU)

Errentaren inguruko datuak *Kontsumo Unitatearen* (Unité de Consommation–UC) arabera ageri dira.

Kontsumo Unitatea Ekonomi Lankidetzaren eta Garapenerako Erakundeak (ELGE) definitutako koefiziente batzuen arabera etxalde bakoitzean diren pertsonen kontsumoaren ponderazioz sortutako unitatea da. Koefiziente horiek honakoak dira:

- 1: etxaldeko lehen helduarentzat
- 0.5: hamalau urtetik gorako beste pertsonentzat
- 0.3: hamalau urtetik beherako haurrentzat

Errentaren datuak *Kontsumo Unitatean* arabera ematearen helburua etxaldeen arteko konposizio desorekak neutralizatzea da.

Mediana, dezilak eta errenta dezilen arteko distantzia

Errenta mediana eta errentaren lehen eta bederatzigarren dezila ageri da tauletan. Medianak errentaren arabera tamaina bereko bi multzotan banatzen du populazioa eta dezilek hamar zatitan banatzen dute. Lehen errenta dezilak errenta apalenak aditzera ematen ditu. Errenta dezilen arteko distantziak errenta banaketa desorekatuaren maila neurtzen du.

Errentaren jatorria

Errentaren jatorri posibleak lau dira:

- Lan sariak
- Diru laguntzak: erretiroen diru sartzak, pentsioak...
- Etekinak: horiek dira profesio liberalen diru sartzak
- Besteak (gehienbat ondasuneko diru sartzak): ondasunei esker egindako diru sartzak

ADINEKOAK

- Adinekoen bakartasun maila

Etxean bakarrik bizi den 65 urtetik gorako biztanleria kopurua aditzera ematen du, adin horretako ehun biztanleko.

- Zaharren menpekotasun indizea

65 urtetik gorako biztanleria kopurua aditzera ematen du, hauetaz arduratzeko adinean (15 eta 64 urte bitartean) dagoen ehun biztanleko.

GURASO BAKARREKO FAMILIAK

Familiaren definizioa

- Familia bat: Gutxienez etxalde batean bi pertsonen osatutako nukleo bat da. Honakoak dira aukerak:
 - bikote bat (eta bere haurrak baldin badira)
 - heldu bakar bat bere haurr(ar)ekin
- Familia baten seme/alabak: Pertsona bat familia baten seme edo alaba gisa aintzat hartzeko bikotekide gabe eta etxaldean haur propiorik gabe (baldin baditu) bizi behar da.

Guraso bakarreko familiak

Soilik 65 urte arteko guraso bakarreko familia monoparentalak aintzat hartu ditugu haurren zaintza eta erantzukizunerako zailtasunak izan ditzaketen familia unitateak kuantifikatzeko asmoz. Horrela, guraso bakarreko familietan non zaintza eta erantzukizunak kontrako norabidean izan daitezkeen alboratu ditugu.

JARDUERA EKONOMIKOA

Establezimenduen bertakotze tasa

Establezimenduen bertakotze tasak udalerriko establezimendu guztien artean egoitza nagusia Euskal Herrian dutenen ehunekoa aditzera ematen du.

Tokiko ekonomiara bideratutako enplegua

Ondasun eta zerbitzuen ekoizpenerako maila lokalean aurrera eramaten diren jarduerak dira eta hauen helburua tokiko biztanleen beharrak asetzean datza, izan bertakoa nahiz turista. Guztizko enpleguan tokiko ekonomiara bideratutako enpleguaren ehunekoa adierazten da.

Ekintzailetasun ekonomikoaren tasa

Ekintzailetasun ekonomikoaren tasak udalerriko establezimendu guztien artean egoitza nagusia udalerrian bertan dutenen ehunekoa aditzera ematen du

Biztanleria aktiboaren egituraren indizea

Biztanleria aktiboaren egituraren indizeak 15 eta 39 urte bitarteko ehun biztanle aktiboko 40 eta 64 urte bitarteko biztanle aktibo kopurua esaten digu. Biztanleria aktiboaren egituraren zahartze maila neurtzeko adierazlea da.

TOKIKO FISKALITATE ZUZENA**CFE**

Enpresei doakien zerga *Cotisation Foncière des Entreprises (CFE)* delakoa 2010 urtean ezarritako zerga da.

Herri elkargoen tokiko fiskalitate zuzena

Herri elkargoentzat, bi informazio ezarriak izan dira:

- Lehena, herri elkargoko lurraldean diren udalerrien zergaren bataz bestekoa, herriko etxeak finkatzen duen tasa herri elkargoko testuinguruan ikusteko.
- Bestea, herri elkargoak berak ezartzen duen zerga, informazio gehigarri bezala jarria ageri dena.

HAUTESKUNDEAK**Aintzat harturiko hauteskundeak**

Udalerrri mailako joera politikoaren azterketarako hauteskunde ezberdinetan lehen itzuliko emaitzak baliatuak izan dira. Horretarako, aniztasun politiko zabala erakusten duten hauteskundeak aintzat hartu dira. Hauteskunde mota bakoitzean izandako bilakaeraren neurketarako hauteskunde mota bakoitzeko azken bi deialdiak kontutan hartu dira.

Hona erabiliak izan diren hauteskundeak:

2001eko Udal hauteskundeen lehen itzulia	2008ko Udal hauteskundeen lehen itzulia
2007ko legebiltzarreko hauteskundeen lehen itzulia	2012ko Legebiltzarreko hauteskundeen lehen itzulia
2004ko Europar legebiltzarreko hauteskundeen lehen itzulia	2009ko Europar legebiltzarreko hauteskundeen lehen itzulia

Udalerrriko hauteskundeen kasuan, soilik 3.500 biztanletik gorako udalerrien emaitzak kontutan izan dira kopuru horren azpitik diren udalerrietan Frantziako hauteskunde sisteman indarrean den "panachage" delakoak ezinezkoa egiten baitu hautagaiak blokeen sailkapenetan txertatzea.

Alderdien sailkapena

Hauteskundeetan aurkezturiko hautagai zein alderdiak bost bloke handietan sailkatu ditugu joera politikoaren izaera zein honen bilakaera modu sintetikoan laburbiltzeko. Hurrengo taulan bost bloke horietan barnebildutako hautagaitzak zehaztuak dira eta ondoan hauteskunde bakoitzean hauentzat Frantziako Barne Ministerioak darabiltzan nomenklatura ageri da. ECO izen generikoa dutenak talde ezberdinetan banatuak izaten ahal dira hautagaiaren iritzi politikoaren arabera.

KODEA		IZENA	UDAL01	UDAL08	LEGISL07	LEGISL12	EUROP04	EUROP09
Ezker muturra	Ezker antikapitalista / komunista	Liste d'extrême-gauche	LXG	LEXG		EXG	LXG	LEXG
		LCR/FO/NPA			EXG			
		Liste du Parti Communiste			COM		LPC	
		Lutte Ouvrière			EXG			
		Liste du PCF et du Parti de gauche						LCOP
		Parti de Gauche						
Ezkerra	Beste	Eric Pététin				ECO		
	Ekologistak	Liste Europe Ecologie les Verts			VEC	VEC		
		Liste des Verts	LVE				LVE	LVEC
		Patit de la Nacion Occitana			ECO			
	Ezker liberala	Liste du Parti socialiste		LSOC	SOC	SOC	LPS	LSOC
	Ezker zentristak	Parti Radical de Gauche						
Abertzaleak	Abertzaleak	Liste Union de la Gauche		LUG				
		Liste divers gauche	LDG	LDVG		DVG		LDVG
		Liste de Gauche	LGA					
Eskuina	Besteak	Liste régionaliste (EHBAI, EHA, EAJ-PNB, ...)	LRG	LREG	REG	REG	LRG	LREG
		Autre liste				AUT		LAUT
		Alliance écologique indépendante				ECO		
		MHAN			ECO			
	Zentrista kontserbadorea	Liste Divers		LDV			LDV	
	Eskuineko zentristak	Liste Chasse-Pêche-Nature et Traditions				CPNT		LCP
		Liste centre-MoDem			LCMD	UDFD		LCMD
		Liste le centre pour la france					CEN	
	Eskuineko bestak	Liste UDF						LUDF
		Liste divers droite	LDD	LDVD	DIV	DVD	LDD	LDVD
Liste de droite		LDR						
Parti Radical Valoisien					PRV			
Zentristak eta eskuin liberala	Liste Majorité-Centristes			LMC				
	Majorité-Nouveau Centre							
Eskuin liberala	Liste de la majorité présidentielle (UMP)		LMAJ	UMP	UMP	LUMF	LMAJ	
Eskuin muturra	Eskuin muturra	Liste du Front national			FN	FN	LFN	LFN
		Liste d'extrême-droite					LXD	LEXD

Hauteskunde emaitzen kalkulua

Bloke bakoitzeko bozka kopurua zenbatua izan da hauteskunde guztietan eta bakoitzaren pisua ehunekotan kalkulatu da (guztizko bozkekiko). Hortik bi operazio egin dira:

- Bloke bakoitzak hauteskunde mota bakoitzeko azken hauteskundeetan izandako bozka ehunekoen batz bestekoa. Hauteskunde horiek honakoak dira: 2008 urteko udal hauteskundeak, 2012 urteko Frantziako Legebiltzarreko hauteskundeak eta 2009 urteko Europar Legebiltzarreko hauteskundeak.

- Bestalde, bloke bakoitzak aurreko hauteskunde mota bakoitzeko izandako presentziaren hazkundera kalkulatu izan da. Azkenik, hazkundera horien batz bestekoa kalkulatu izan da.

10.E

ranskina: Adierazle zerrenda

Biztanleria osoa (p. munic.)
Biztanleriaren hazkundera (p. munic.) 2006/09
Biztanleriaren hazkundera (p. munic.) 1999/2009
Amatasun indizea
Bizitza proiektuak garatzeko adinekoren iraute eta erakargarritasun tasa
Friz indizea
Zahartze indizea
Emakumezkotasun indizea (15-64)
Jarduera tasa
Emakumezkoen jarduera tasa
Biztanleria aktiboaren hazkundera (1999/2009)
Langabetu kopurua
Langabetuen hazkundera (2007/11)
Emakumezko langabetuak, langabetu guztiekiko
50 eta + urteko langabetuak, langabetu guztiekiko
50 eta + urteko langabetuen hazkundera (2007/11)
Lan-kaleraketagatik langabezia egoeran
Kontratu amaieragatik langabezia egoeran
Laborari aktiboaren presentzia
Laborari aktiboaren hazkundera (1999/2009)
Enpresa buru, artisau eta merkatari aktiboaren presentzia
Enpresa buru, artisau eta merkatari aktiboaren hazkundera (1999/2009)
Kudeatzaile eta lanbide intelektuak aktiboaren presentzia
Kudeatzaile eta lanbide intelektuak aktiboaren hazkundera (1999/2009)
Tarteko lanbideak aktiboaren presentzia
Tarteko lanbideak aktiboaren hazkundera (1999/2009)
Enpleguak aktiboaren presentzia
Enpleguak aktiboaren hazkundera (1999/2009)
Langileak aktiboaren presentzia
Langileak aktiboaren hazkundera (1999/2009)
Diploma profesionalik gabeko biztanleriaren presentzia
Teknikalari diploma oinarrikoa duen biztanleriaren presentzia
Batxilergoa duen biztanleriaren presentzia
Goi mailako ikasketetako diploma duen biztanleriaren presentzia
Errenta mediana (kontsumo unitateko)
Errentaren lehen dezila (kontsumo unitateko)
Errentaren bederatzigarren dezila (kontsumo unitateko)
Errenta dezilen arteko distantzia (kontsumo unitateko)
Lan-sariak guztizko errentan
Diru laguntzak guztizko errentan
Etekinak guztizko errentan
Besteak (gehienbat ondasuneko diru sartzak) guztizko errentan
Bataz besteko lan-saria orduko (denb. osoko lanaldian)
Emakumezkoen lan-saria gizonenakiko (denb. osoko lanaldian)
Bataz besteko lan sariaren hazkundera (denb. osoko lanaldian)
Gazteen iraute tasa
Emakumezko gazteen iraute tasa
Gazte langabetuak (<25 urte) langabetu guztiekiko
Gazte langabetuen hazkundera (<25 urte)
Gizonezko gazteen (18-25) bataz besteko lan-saria orduko (denb. osoko lanaldian)
Emakumezko gazteen (18-25) bataz besteko lan-saria orduko (denb. osoko lanaldian)

65 urtetik gorako biztanleak etxean bakarrik
75 urtetik gorako biztanleak etxean bakarrik
Adineko biztanleen bakartasun maila (>65 urte)
Zaharren menpekotasun indizea
Guraso bakarreko (<65 urte) familia nuklearrak
Guraso bakarreko (<65 urte) familia nuklearren proportzioa
Guraso bakarreko (<65 urte) familia nuklearren emakumezotasuna
Guraso bakarreko haur kopurua (0-24 urte bitartean)
Guraso bakarreko haur kopuruaren proportzioa (0-24 urte bitartean)
Establezimendu kopurua
Lehen sektoreko establezimenduen proportzioa
Industria sektoreko establezimenduen proportzioa
Eraikuntza sektoreko establezimenduen proportzioa
Zerbitzuen sektoreko establezimenduen proportzioa
Establezimenduen bertakotutze tasa
Jarduera industrialeko teknologia maila handia
Jarduera industrialeko teknologia maila ertain-handia
Jarduera industrialeko teknologia maila ertain-txikia
Jarduera industrialeko teknologia maila txikia
Biztanleria aktiboaren egituraren indizea
Hurrengo hamarkadan erretiroa hartu behar duen langilegoa
Udalerrian bizi diren landunak, udalerriko lanpostuekiko
Udalerrian bizi eta lan egiten duten landunak, udalerriko landunekiko
Tokiko ekonomiara bideratutako enplegua
Tokiko ekonomiara bideratutako enpleguaren hazkundea (1999/2009)
Ekintzaitasun ekonomikoaren tasa
Autonomoen tasa
Ustiategi kopurua
Ustiategien hazkunde gordina (2000/10)
Ustiategien hazkundea (2000/10)
Ustiategien batz besteko NAE azalera
NAE azaleraren hazkundea (2000/10)
Batz besteko produkzio gordina ustiategiko
Oinordegabeko 50 urtetik gorako ustiategi-buruak
NATURA 2000 eremua
ZNIEFF I eremua
ZNIEFF II eremua
Lurraren artifizializazioa
Lur artifizializazioaren hazkundea (2000/06)
Lur artifizializazioaren hazkundea (1990/2000)
PLHaren presentzia
PLHa duten herriak (%)
Hirigintza arautzeko planen presentzia
Hirigintza dokumenturik gabeko herriak (%)
Lurralde Koherentziarako Planen presentzia (SCOT)
Lurralde Koherentziarako Plana duten herriak (%)
Baimendutako etxebizitza eraikuntzen batz besteko kopurua urtero (2002/07)
Baimendutako etxebizitza eraikuntzen batz besteko kopurua urtero (2008/12)
Baimendutako etxebizitza eraikuntzen batz besteko azalera urtero (2002/07)
Baimendutako etxebizitza eraikuntzen batz besteko azalera urtero (2008/12)
Etxebizitza parkearen hazkundea (1999/2009)
Bigarren etxebizitzaren hazkundea (1999/2009)
Bigarren etxebizitzaren presentzia
Etxebizitza hutsen presentzia

Etxebizitzen batz besteko prezioa
Etxebizitza sozialen tasa (datu ofiziala)
Etxebizitza sozialen tasa (guztizko etxebizitza parkearekiko)
Etxebizitza soziala kopuruaren batz besteko hazkundera (2001/07)
Etxebizitza soziala kopuruaren batz besteko hazkundera (2008/10)
Garraio publikoaren lotura kopurua
Osasun zentro azpiegitura gertuenera errepide bidezko distantzia
Ospital gertuenera errepide bidezko distantzia
Txikizkako merkataritza gertuenera errepide bidezko distantzia
Janarizko txikizkako merkataritza gertuenera errepide bidezko distantzia
Finantza bulego gertuenera errepide bidezko distantzia
Etxebizitzei ezarritako zerga (TH)
Etxebizitzei ezarritako zergaren urteko batz besteko hazkundera (TH) (2008/12)
Eraikitako lurrei ezarritako zerga (TFB)
Eraikitako lurrei ezarritako zergaren urteko batz besteko hazkundera (TFB) (2008/12)
Eraiki gabeko lurrei ezarritako zerga (TFNB)
Eraiki gabeko lurrei ezarritako zergaren urteko batz besteko hazkundera (TFNB) (2008/12)
Enpresei ezarritako zerga (CFE)
Elkarteen dentsitatea (mila biztanleko)
Euskararen ezagutza tasa
Euskararen erabilera sozialaren tasa
Euskarazko matrikulazio tasa lehen hezkuntzan
Euskarazko Haur Hezkuntza-Lehen Hezkuntza azpiegitura gertuenera errepide bidezko distantzia
Haur Hezkuntza-Lehen Hezkuntza azpiegitura gertuenera errepide bidezko distantzia
Euskarazko bigarren hezkuntzako azpiegitura gertuenera errepide bidezko distantzia
Bigarren hezkuntzako azpiegitura gertuenera errepide bidezko distantzia
Euskaltegi gertuenera errepide bidezko distantzia
2008ko udal hauteskundeetako abstentzio maila
Eskualdeko hauteskundeetako abstentzioaren bilakaera (2004/10)
Legebiltzarreko hauteskundeetako abstentzioaren bilakaera (2007/12)
Lehendakaritza hauteskundeetako abstentzioaren bilakaera (2007/12)
Europar legebiltzarreko hauteskundeetako abstentzioaren bilakaera (2004/09)
Ezker muturreko alderdien hauteskundeen batz besteko presentzia
Ezkerreko alderdien hauteskundeen batz besteko presentzia
Alderdi abertzaleen hauteskundeen batz besteko presentzia
Eskuineko alderdien hauteskundeen batz besteko presentzia
Eskuin muturreko alderdien hauteskundeen batz besteko presentzia
Ezker muturreko alderdien batz besteko hazkundera
Ezkerreko alderdien batz besteko hazkundera
Alderdi abertzaleen batz besteko hazkundera
Eskuineko alderdien batz besteko hazkundera
Eskuin muturreko alderdien batz besteko hazkundera

11.U

dalerriko oharrak

	1.Lakarra
Langabetuen hazkundera (2007/11)	
Emakumezko langabetuak, langabetu guztiekiko	
50 eta + urteko langabetuak, langabetu guztiekiko	
50 eta + urteko langabetuen hazkundera (2007/11)	2007 urtean ez zegoen langabeturik
Lan-kaleraketagatik langabezia egoeran	Daturik ez
Kontratu amaieragatik langabezia egoeran	Daturik ez
Laborari aktiboen hazkundera (1999/2009)	
Enpresa buru, artisau eta merkatari aktiboen hazkundera (1999/2009)	
Kudeatzaile eta lanbide intelektualak aktiboen hazkundera (1999/2009)	1999 urtean ez zegoen mota horretako KSPdun landunik
Tarteko lanbideak aktiboen hazkundera (1999/2009)	1999 urtean ez zegoen mota horretako KSPdun landunik
Enplegatuak aktiboen hazkundera (1999/2009)	
Langileak aktiboen hazkundera (1999/2009)	
Gazteen iraute tasa (10-19 urte)	
Emakumezko gazteen iraute tasa	
Gazte langabetuak (<25 urte) langabetu guztiekiko	
Gazte langabetuen hazkundera (<25 urte)	2007 urtean ez zegoen langabeturik
Guraso bakarreko (<65 urte) familia nuklearren emakumezko tasa	
Jarduera industrialeko teknologia maila handia	Industria establezimendurik ez dago
Jarduera industrialeko teknologia maila ertain-handia	Industria establezimendurik ez dago
Jarduera industrialeko teknologia maila ertain-txikia	Industria establezimendurik ez dago
Jarduera industrialeko teknologia maila txikia	Industria establezimendurik ez dago
Ustiategi kopurua	
Oinordegabeko 50 urtetik gorako ustiategi-buruak	Sekretu estatistikoa
Lur artifizializazioaren hazkundera (2000/06)	2000 urtean ez zegoen artifizializazio esanguratsurik
Lur artifizializazioaren hazkundera (1990/2000)	1990 urtean ez zegoen artifizializazio esanguratsurik
Etxebizitzaren batz besteko prezioa	

12.Herri elkargoko oharrak

	50 eta + urteko langabetuen hazkundera (2007/11)	Gazte langabetuen hazkundera (<25 urte)
2.Garazi-Baigorri herri elkargoa	2007 urtean ez zegoen langabeturik.	

Sustatzailea: Gaindegia



Ipar Euskal Herriko udalerriak, aldagai sozio ekonomikoen arabera 2013

Egileak

Txomin Poveda eta Asier Otxoa de Retana

**Lakarri-
Arhane-
Sarrikotagaine**

AURKIBIDEA

1. Demografia
2. Gizarte errealitatea eta bizi baldintzak
3. Jarduera ekonomikoa
4. Lurralde antolamendua eta hirigintza
5. Etxebizitza
6. Azpiegiturak eta zerbitzuen irisgarritasuna
7. Tokiko fiskalitate zuzena
8. Tokiko nortasuna eta joera politikoa
9. Oharrak
10. Eranskinak: Adierazle zerrenda
11. Udalerrri oharrak
12. Herri elkargoko oharrak

1. Demografia

1.1 Biztanleria lurraldean

	1.Lakarri-Arhane-Sarrikotagaine	2.Zuberoako herri elkargoa	3.Barnekaldea	4.Iparraldea	5.Euskal Herria
Biztanleria osoa (p. munic.)	129	13 031	41 532	289 543	3 127 326

Unit.: Kopuru gordina
INSEE eta INE

	Biztanleriaren hazkundera (p. munic.) 06/09	Biztanleriaren hazkundera (p. munic.) 99/09
1.Lakarri-Arhane-Sarrikotagaine	3,2	4,0
2.Zuberoako herri elkargoa	-2,1	-3,3
3.Barnekaldea	2,0	3,6
4.Iparraldea	6,6	10,2
5.Euskal Herria	4,7	7,1

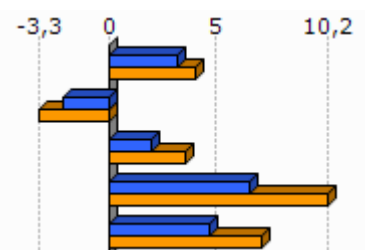

Unit.: %
INSEE eta INE, 2006/2009 eta 1999/2009

	Amatasun indizea (2009)
1.Lakarri-Arhane-Sarrikotagaine	12,0
2.Zuberoako herri elkargoa	24,5
3.Barnekaldea	28,9
4.Iparraldea	22,4
5.Euskal Herria	21,9

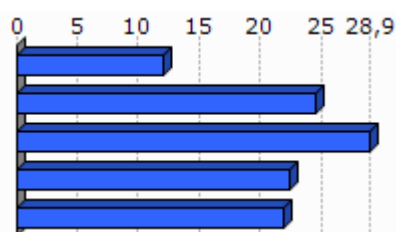

Unit.: %
INSEE eta INE, 2009

	Bizitza proiektuak garatzeko adinekoen iraute eta erakargarritasun tasa (1999/2009)
1.Lakarri-Arhane-Sarrikotagaine	39,6
2.Zuberoako herri elkargoa	-10,1
3.Barnekaldea	-1,0
4.Iparraldea	8,5
5.Euskal Herria	9,5

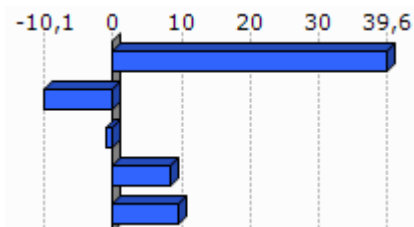

Unit.: %
INSEE eta INE. Ekoizpen propioa., 1999/2009

1.2 Biztanleriaren egitura

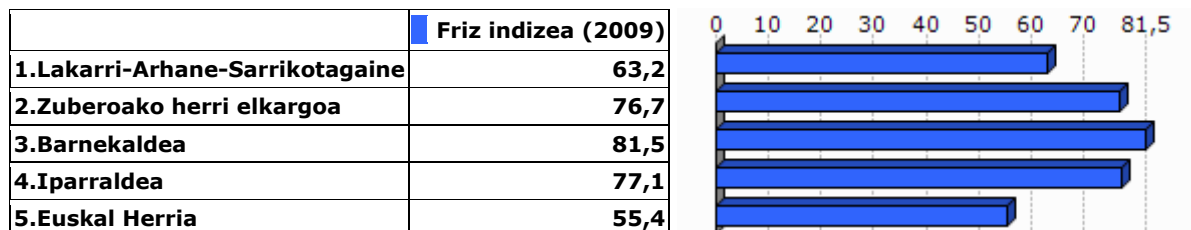

Unit.: %
INSEE eta INE, 2009

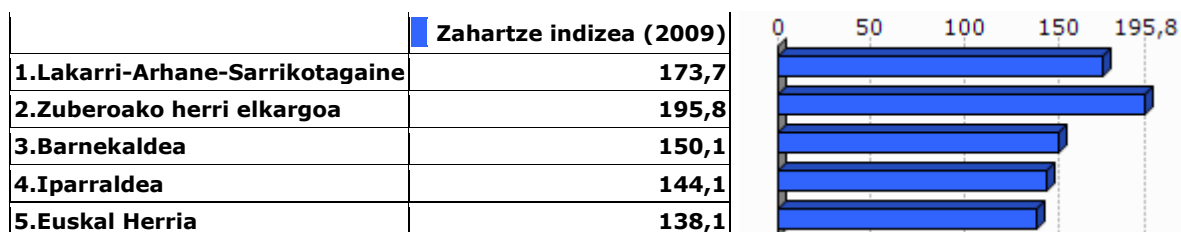

Unit.: %
INSEE eta INE, 2009

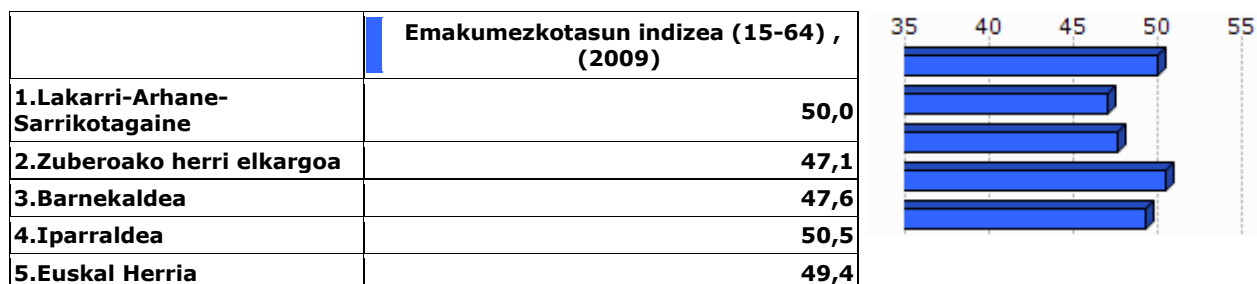

Unit.: %
INSEE eta INE, 2009

2.Gizarte errealitatea eta bizi baldintzak

2.1 Jarduera eta enplegua

	Jarduera tasa (2009)	Emakumezkoen jarduera tasa (2009)
1.Lakarri-Arhane-Sarrikotagaine	67,1	68,4
2.Zuberoako herri elkargoa	72,6	70,9
3.Barnekaldea	72,8	70,3
4.Iparraldea	71,7	68,9
5.Euskal Herria	72,9	67,0

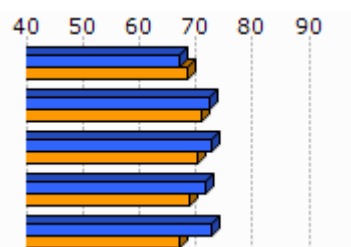

Unit.: %
INSEE eta INE, 2009

	Biztanleria aktiboaren hazkundera (1999/2009)
1.Lakarri-Arhane-Sarrikotagaine	1,6
2.Zuberoako herri elkargoa	-2,4
3.Barnekaldea	5,5
4.Iparraldea	13,0
5.Euskal Herria	13,8

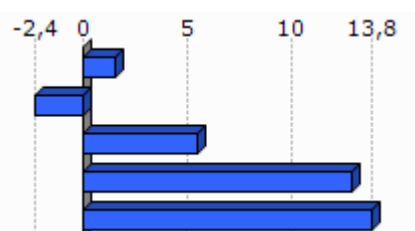

Unit.: %
INSEE eta INE, 1999/2009

2.2 Langabezia

	1.Lakarri-Arhane-Sarrikotagaine	2.Zuberoako herri elkargoa	3.Barnekaldea	4.Iparraldea	5.Euskal Herria
Langabetu kopurua (2011)	0	270	892	12 479	201 708

Unit.: Kopuru gordina
Pôle emploi eta Espainiako Enplegu eta Gizarte Segurantza Ministerioa, 2011

Egileak: Txomin Poveda eta Asier Otxoa de Retana

	Langabetuen hazkundera (2007/11)
1.Lakarri-Arhane-Sarrikotagaine	
2.Zuberoako herri elkargoa	32,4
3.Barnekaldea	62,5
4.Iparraldea	43,9
5.Euskal Herria	92,1

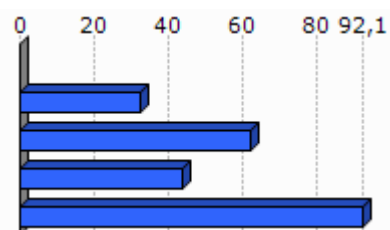

Unit.: %

Pôle emploi eta Espainiako Enplegu eta Gizarte Segurantzza Ministerioa, 2007/2011

	Emakumezko langabetuak, langabetu guztiekiko (2011)
1.Lakarri-Arhane-Sarrikotagaine	
2.Zuberoako herri elkargoa	28,1
3.Barnekaldea	31,8
4.Iparraldea	48,8
5.Euskal Herria	50,7

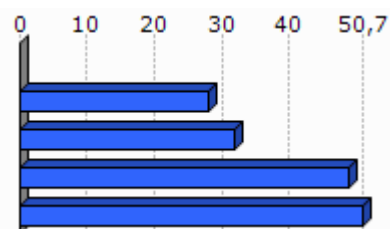

Unit.: %

Pôle emploi eta Espainiako Enplegu eta Gizarte Segurantzza Ministerioa, 2011

	50 eta + urteko langabetuak, langabetu guztiekiko (2011)	50 eta + urteko langabetuen hazkundera (2007/11)
1.Lakarri-Arhane-Sarrikotagaine		
2.Zuberoako herri elkargoa	10,4	-26,3
3.Barnekaldea	8,5	100,0
4.Iparraldea	18,3	85,8
5.Euskal Herria	38,8	86,1

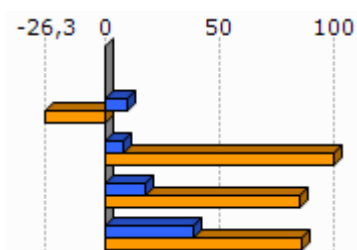

Unit.: %

Pôle emploi eta Espainiako Enplegu eta Gizarte Segurantzza Ministerioa, 2007/2011

	Lan-kaleraketagatik langabezia egoeran (2011)	Kontratu amaieragatik langabezia egoeran (2011)
1.Lakarri-Arhane-Sarrikotagaine		
2.Zuberoako herri elkargoa	14,0	83,5
3.Barnekaldea	10,9	87,4
4.Iparraldea	25,2	66,3

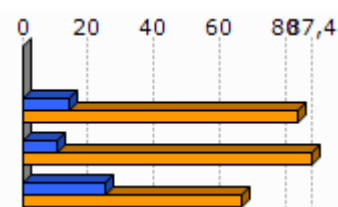

Unit.: %

Pôle emploi, 2011

2.3 Katgoria Sozio-Profesionala eta formazio maila

	Laborari aktiboen presentzia (2009)	Laborari aktiboen hazkundera (1999/2009)
1.Lakarri-Arhane-Sarrikotagaine	27,3	52,3
2.Zuberoako herri elkargoa	13,6	-19,3
3.Barnekaldea	15,9	-24,0
4.Iparraldea	3,2	-23,7

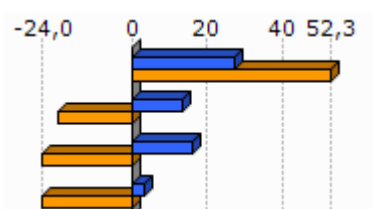

Unit.: %
INSEE, 1999/2009

	Enpresa buru, artisau eta merkatarik aktiboen presentzia (2009)	Enpresa buru, artisau eta merkatarik aktiboen hazkundera (1999/2009)
1.Lakarri-Arhane-Sarrikotagaine	0,0	-100,0
2.Zuberoako herri elkargoa	8,3	-4,7
3.Barnekaldea	8,8	5,9
4.Iparraldea	8,8	2,8

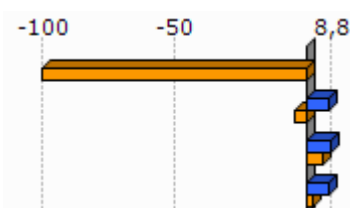

Unit.: %
INSEE, 1999/2009

	Kudeatzaile eta lanbide intelektualak aktiboen presentzia (2009)	Kudeatzaile eta lanbide intelektualak aktiboen hazkundera (1999/2009)
1.Lakarri-Arhane-Sarrikotagaine	9,1	
2.Zuberoako herri elkargoa	6,7	86,4
3.Barnekaldea	6,0	46,1
4.Iparraldea	11,6	30,0

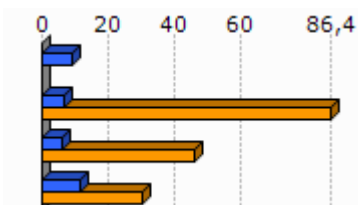

Unit.: %
INSEE, 1999/2009

	Tarteko lanbideak aktiboen presentzia (2009)	Tarteko lanbideak aktiboen hazkundera (1999/2009)
1.Lakarri-Arhane-Sarrikotagaine	9,1	-49,2
2.Zuberoako herri elkargoa	19,0	25,2
3.Barnekaldea	18,2	28,2
4.Iparraldea	25,5	26,2

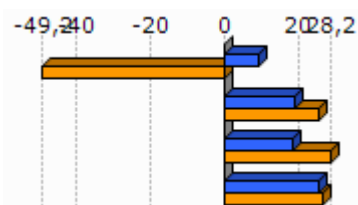

Unit.: %
INSEE, 1999/2009

	Enplegatuak aktiboen presentzia (2009)	Enplegatuak aktiboen hazkundera (1999/2009)
1.Lakarri-Arhane-Sarrikotagaine	36,4	35,4
2.Zuberoako herri elkargoa	23,7	-12,3
3.Barnekaldea	24,1	-0,7
4.Iparraldea	31,6	1,6

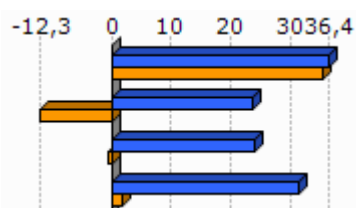

Unit.: %
INSEE, 1999/2009

	Langileak aktiboen presentzia (2009)	Langileak aktiboen hazkundera (1999/2009)
1.Lakarri-Arhane-Sarrikotagaine	18,2	-32,3
2.Zuberoako herri elkargoa	28,8	-18,6
3.Barnekaldea	27,3	-7,5
4.Iparraldea	20,3	-3,4

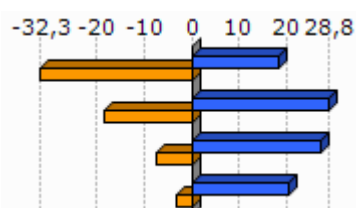

Unit.: %
INSEE, 1999/2009

	Diploma profesionalik gabeko biztanleriaren presentzia (2008)	Teknikalari diploma oinarritzkoa duen biztanleriaren presentzia (2008)	Batxilergoa duen biztanleriaren presentzia (2008)	Goi mailako ikasketetako diploma duen biztanleriaren presentzia (2008)
1.Lakarri-Arhane-Sarrikotagaine	46,1	29,4	9,8	14,7
2.Zuberoako herri elkargoa	45,0	27,2	13,1	14,7
3.Barnekaldea	41,2	28,3	14,2	16,3
4.Iparraldea	32,7	26,7	17,1	23,6

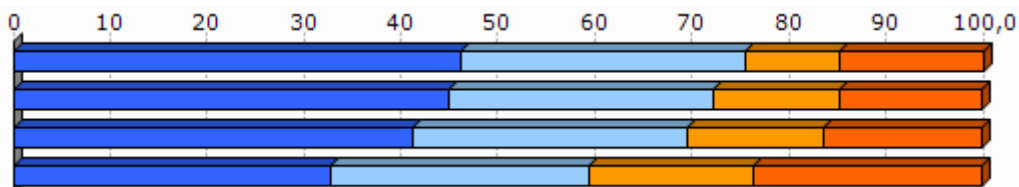

Unit.: %
INSEE, 2008

2.4 Errenta

	1.Lakarri-Arhane-Sarrikotagaine	2.Zuberoako herri elkargoa
Errenta mediana (kontsumo unitateko), (2010)	15 204	16 689
Errentaren bederatzigarren dezila (kontsumo unitateko), (2010)		29 483
Errentaren lehen dezila (kontsumo unitateko), (2010)		8 083

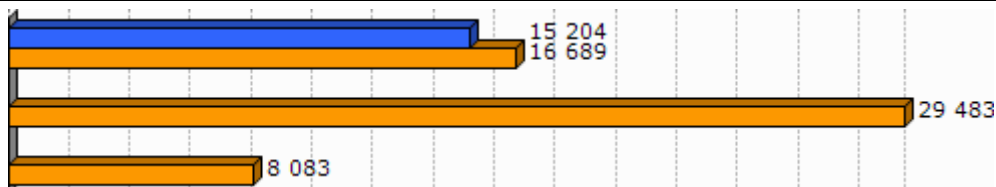

Unit.: €
INSEE, 2010

	Errenta dezilen arteko distantzia (kontsumo unitateko), (2010)
1.Lakarri-Arhane-Sarrikotagaine	
2.Zuberoako herri elkargoa	3,7



Unit.: Unitate gabekoa
INSEE, 2010

	Lan-sariak guztizko errentan, (2010)	Diru laguntzak guztizko errentan, (2010)	Etekinak guztizko errentan, (2010)	Besteak (gehienbat ondasuneko diru sartzeak) guztizko errentan, (2010)
1.Lakarri-Arhane-Sarrikotagaine				
2.Zuberoako herri elkargoa	50,5	35,9	8,7	5,0

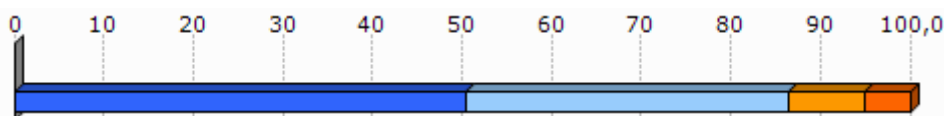

Unit.: %
INSEE, 2010

	Bataz besteko lan-saria orduko (denb. osoko lanaldian), (2009)
1.Lakarri-Arhane-Sarrikotagaine	
2.Zuberoako herri elkargoa	10,6

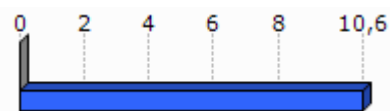

Unit.: €
INSEE, 2009

	Emakumezkoen lan-saria gizonezkoekiko (denb. osoko lanaldian), (2009)
1.Lakarri-Arhane-Sarrikotagaine	
2.Zuberoako herri elkargoa	94,3

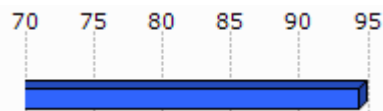

Unit.: %
INSEE, 2009

	Bataz besteko lan sariaren hazkundera (denb. osoko lanaldian), (2004/09)
1.Lakarri-Arhane-Sarrikotagaine	
2.Zuberoako herri elkargoa	9,3

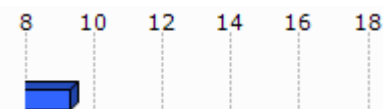

Unit.: %
INSEE, 2004/2009

2.5 Arrisku ekonomikoaren menpeko giza talde nagusiak

Gazteak

	Gazteen iraute tasa, (1999/2009)	Emakumezko gazteen iraute tasa, (1999/2009)
1.Lakarri-Arhane-Sarrikotagaine		
2.Zuberoako herri elkargoa	-31,3	-37,9
3.Barnekaldea	-16,9	-19,8
4.Iparaldea	-4,8	-3,8
5.Euskal Herria	15,3	15,5

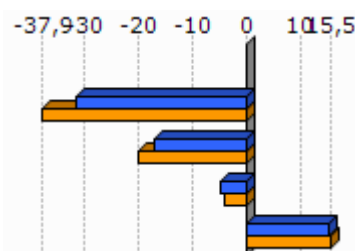

Unit.: %
INSEE eta INE. Ekoizpen propioa., 1999/2009

	Gazte langabetuak (<25 urte) langabetu guztiekiko (2011)	Gazte langabetuen hazkundera (<25 urte) (2007/11)
1.Lakarri-Arhane-Sarrikotagaine		
2.Zuberoako herri elkargoa	5,2	-39,1
3.Barnekaldea	6,2	34,1
4.Iparaldea	14,6	45,2
5.Euskal Herria	9,0	102,5

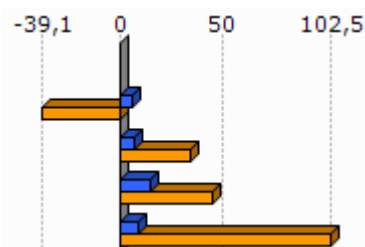

Unit.: %
Pôle emploi eta Espainiako Enplegu eta Gizarte Segurantza Ministerioa, 2007/2011

	1.Lakarri-Arhane-Sarrikotagaine	2.Zuberoako herri elkargoa	7,7	9	10	11	11,8
Emakumezko gazteen (18-25) batz besteko lan-saria orduko (denb. osoko lanaldian), (2009)		7,9					
Gizonezko gazteen (18-25) batz besteko lan-saria orduko (denb. osoko lanaldian), (2009)		8,8					

Unit.: €
INSEE, 2009

Adinekoak

	1.Lakarri-Arhane-Sarrikotagaine	2.Zuberoako herri elkargoa	3.Barnekaldea	4.Iparraldea
65 urtetik gorako biztanleak etxean bakarrik, (2009)	12	968	2 422	19 864
75 urtetik gorako biztanleak etxean bakarrik, (2009)	4	654	1 524	12 683

Unit.: Kopuru gordina
INSEE, 2009

	Adineko biztanleen bakartasun maila (>65 urte), (2009)	Zaharren menpekotasun indizea, (2009)	0	10	20	30	40	45,2
1.Lakarri-Arhane-Sarrikotagaine	36,4	43,4						
2.Zuberoako herri elkargoa	27,6	45,2						
3.Barnekaldea	24,6	39,4						
4.Iparraldea	31,4	35,1						
5.Euskal Herria		29,7						

Unit.: %
INSEE eta INE, 2009

Guraso bakarreko familiak

	1.Lakarri-Arhane-Sarrikotagaine	2.Zuberoako herri elkargoa	3.Barnekaldea	4.Iparraldea
Guraso bakarreko (<65 urte) familia nuklearrak, (2009)	0	302	856	9 983

Unit.: Kopuru gordina
INSEE, 2009

	Guraso bakarreko (<65 urte) familia nuklearren proportzioa, (2009)	Guraso bakarreko (<65 urte) familia nuklearren emakumezotasuna, (2009)
1.Lakarri-Arhane-Sarikotagaine	0,0	
2.Zuberoako herri elkargoa	8,1	75,9
3.Barnekaldea	7,4	77,0
4.Iparraldea	12,5	83,0

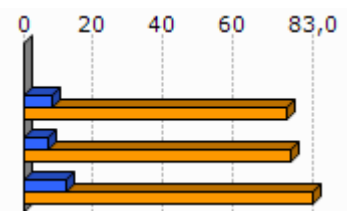

Unit.: %
INSEE, 2009

	1.Lakarri-Arhane-Sarikotagaine	2.Zuberoako herri elkargoa	3.Barnekaldea	4.Iparraldea
Guraso bakarreko haur kopurua (0-24 urte bitartean), (2009)	0	318	931	11 658

Unit.: Kopuru gordina
INSEE, 2009

	Guraso bakarreko haur kopuruaren proportzioa (0-24 urte bitartean), (2009)
1.Lakarri-Arhane-Sarikotagaine	0,0
2.Zuberoako herri elkargoa	13,5
3.Barnekaldea	11,1
4.Iparraldea	19,8

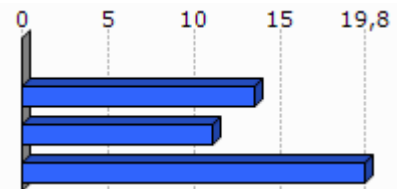

Unit.: %
INSEE, 2009

3. Jarduera ekonomikoa

3.1 Ehun ekonomikoa

	1.Lakarri-Arhane-Sarrikotagaine	2.Zuberoako herri elkargoa	3.Barnekaldea	4.Iparraldea	5.Euskal Herria
Establezimendu kopurua (2013-01)	6	1 136	3 839	22 899	243 998

Unit.: Kopuru gordina
SIRENE, DIRAE eta CAMERDATA, 2013-01

	Lehen sektoreko establezimenduen proportzioa (2013-01)	Industria sektoreko establezimenduen proportzioa (2013-01)	Eraikuntza sektoreko establezimenduen proportzioa (2013-01)	Zerbitzuen sektoreko establezimenduen proportzioa (2013-01)
1.Lakarri-Arhane-Sarrikotagaine	16,7	16,7	33,3	33,3
2.Zuberoako herri elkargoa	19,1	13,3	6,6	61,0
3.Barnekaldea	24,5	10,7	7,3	57,5
4.Iparraldea	6,3	6,1	8,0	79,6
5.Euskal Herria	3,3	8,3	13,9	74,5

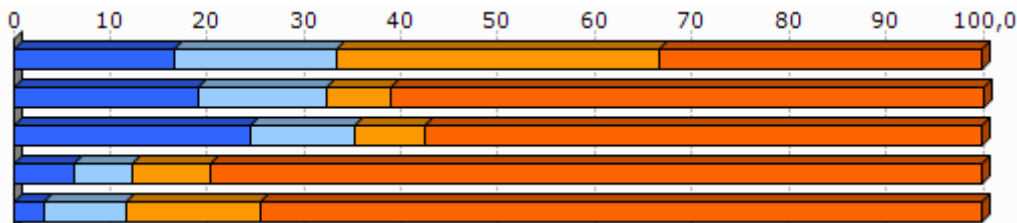

Unit.: %
SIRENE, DIRAE eta CAMERDATA, 2013-01

	Establezimenduen bertakotutze tasa (2013-01)
1.Lakarri-Arhane-Sarrikotagaine	100,0
2.Zuberoako herri elkargoa	95,7
3.Barnekaldea	96,3
4.Iparraldea	89,8
5.Euskal Herria	90,6

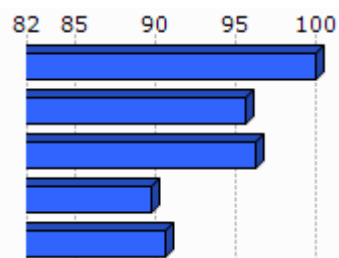

Unit.: %
SIRENE, DIRAE eta CAMERDATA. Ekoizpen propioa., 2013-01

	Jarduera industrialeko teknologia maila handia (2013-01)	Jarduera industrialeko teknologia maila ertain-handia (2013-01)	Jarduera industrialeko teknologia maila ertain-txikia (2013-01)	Jarduera industrialeko teknologia maila txikia (2013-01)
1.Lakarri-Arhane-Sarrikotagaine	1,3			
2.Zuberoako herri elkargoa	20,0	1,3	32,5	63,6
3.Barnekaldea	1,0	2,5	22,7	73,9
4.Iparraldea	1,8	10,2	24,8	63,2
5.Euskal Herria	1,8	15,6	44,0	38,6

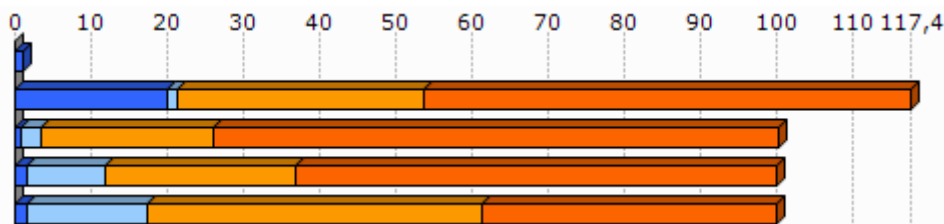

Unit.: %
SIRENE, DIRAE eta CAMERDATA, 2013-01

3.2 Giza lan eskua

	Biztanleria aktiboaren egituraren indizea (2009)	Hurrengo hamarkadan erretiroa hartu behar duen langilegoa (2009)
1.Lakarri-Arhane-Sarrikotagaine	86,7	45,9
2.Zuberoako herri elkargoa	33,5	39,1
3.Barnekaldea	31,3	36,2
4.Iparraldea	32,0	33,5
5.Euskal Herria		13,3

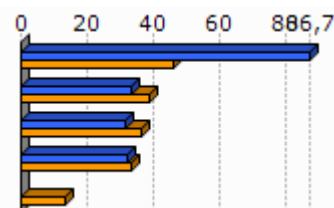

Unit.: %
INSEE eta INE, 2009

	Udalerrian bizi diren landunak, udalerriko lanpostuekiko (2009)	Udalerrian bizi eta lan egiten duten landunak, udalerriko landunekiko (2009)
1.Lakarri-Arhane-Sarrikotagaine	-51,4	30,9
2.Zuberoako herri elkargoa	-8,6	41,2
3.Barnekaldea	-9,4	40,3
4.Iparraldea	0,3	37,0

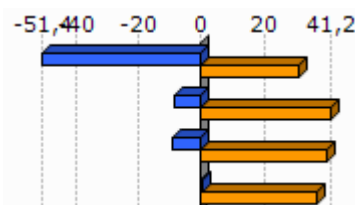

Unit.: %
INSEE, 2009

	Tokiko ekonomiara bideratutako enplegua (2009)	Tokiko ekonomiara bideratutako enpleguaren hazkundea (1999/2009)
1.Lakarri-Arhane-Sarrikotagaine	28,1	-27,4
2.Zuberoako herri elkargoa	55,1	-6,1
3.Barnekaldea	54,9	-4,4
4.Iparraldea	70,2	-2,1

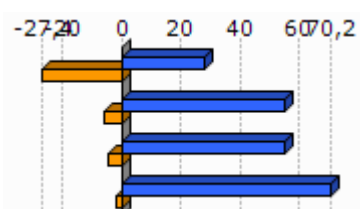

Unit.: %
INSEE, 1999/2009

	Ekintzaitetasun ekonomikoaren tasa (2013-01)
1.Lakarri-Arhane-Sarrikotagaine	83,3
2.Zuberoako herri elkargoa	88,3
3.Barnekaldea	89,0
4.Iparraldea	84,0
5.Euskal Herria	84,0

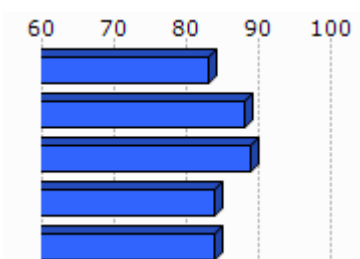

Unit.: %
SIRENE, DIRAE eta CAMERDATA, 2013-01

	Autonomoen tasa (2013-01)
1.Lakarri-Arhane-Sarrikotagaine	29,0
2.Zuberoako herri elkargoa	24,1
3.Barnekaldea	27,9
4.Iparraldea	17,7
5.Euskal Herria	19,0

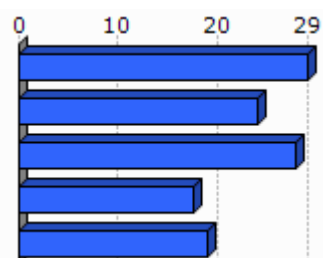

Unit.: %
SIRENE eta Espainiako Enplegu eta Gizarte Segurantzza Ministerioa. Ekoizpen propioa., 2013-01

3.3 Laborantza

	Ustiategi kopurua (2010)	Ustiategiaren hazkunde gordina (2000/10)
1.Lakarri-Arhane-Sarrikotagaine	9	1
2.Zuberoako herri elkargoa	740	-127
3.Barnekaldea	2 863	-445
4.Iparraldea	4 453	-1 415
5.Euskal Herria	37 090	-34 609

Unit.: Kopuru gordina
Frantziako Laborantza, Nekazaritzako Elikagaien eta Basoen Ministerioa eta INE, 2000/10

	Ustiatgien hazkundea (2000/10), (Unit.: %)	Bataz besteko produkzio gordina ustiatgiko (2010)
1.Lakarri-Arhane-Sarrikotagaine	12,5	32,0
2.Zuberoako herri elkargoa	-14,6	41,9
3.Barnekaldea	-13,5	51,8
4.Iparraldea	-25,6	49,7
5.Euskal Herria	-48,3	

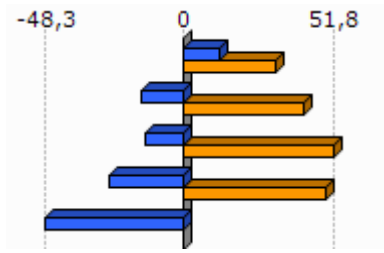

Unit.: K€

Frantziako Laborantza, Nekazaritzako Elikagaien eta Basoen Ministerioa eta INE, 2000/10

Frantziako Laborantza, Nekazaritzako Elikagaien eta Basoen Ministerioa, 2010

	Ustiatgien bataz besteko NAE azalera (2010)	NAE azaleraren hazkundea (2000/10)
1.Lakarri-Arhane-Sarrikotagaine	20,8	-29,2
2.Zuberoako herri elkargoa	31,6	-8,6
3.Barnekaldea	31,4	-6,9
4.Iparraldea	28,1	-9,6
5.Euskal Herria	23,5	-13,7

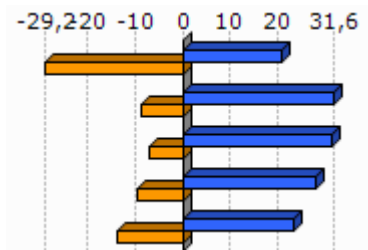

Unit.: Unit.: Ha/ustiatgiko; %

Frantziako Laborantza, Nekazaritzako Elikagaien eta Basoen Ministerioa eta INE, 2000/10

	Oinordegabeko 50 urtetik gorako ustiategi-buruak (2010)
1.Lakarri-Arhane-Sarrikotagaine	
2.Zuberoako herri elkargoa	24,5
3.Barnekaldea	23,4
4.Iparraldea	27,9

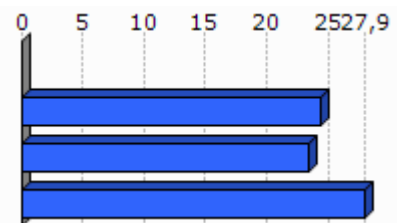

Unit.: %

Frantziako Laborantza, Nekazaritzako Elikagaien eta Basoen Ministerioa, 2010

4. Lurralde antolamendua eta hirigintza

4.1 Lurralde antolamendua

	NATURA2000 eremua (2013-05)	ZNIEFF I eremua (2010)	ZNIEFF II eremua (2010)
1.Lakarri-Arhane-Sarrikotagaine	79,3	1,0	95,5
2.Zuberoako herri elkargoa	29,4	6,8	46,8
3.Barnekaldea	24,8	6,3	38,2
4.Iparraldea	23,9	6,0	33,1

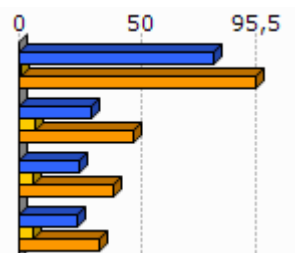

Unit.: %

Frantziako Ekologia, Garapen Iraunkorra eta Energiaren Ministerioa , 2013/05 eta 2010

	Lurraren artifizializazioa (%), 2006
1.Lakarri-Arhane-Sarrikotagaine	0,0
2.Zuberoako herri elkargoa	1,2
3.Barnekaldea	1,4
4.Iparraldea	6,6
5.Euskal Herria	2,5

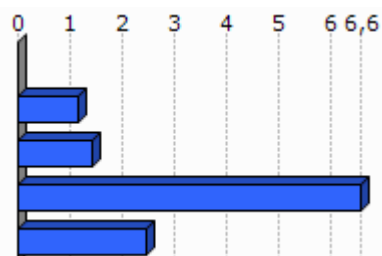

Unit.: %

Corine Land Cover, 2006

	1.Lakarri-Arhane-Sarrikotagaine
Lur artifizializazioaren hazkundera (1990/2000)	
Lur artifizializazioaren hazkundera (2000/06)	

Unit.: %

Corine Land Cover, 1990/2000 eta 2000/2006

	PLHaren presentzia (2011)	Hirigintza arautzeko planen presentzia (2011)	Lurralde Koherentziarako Planen presentzia (SCOT) (2013)
1.Lakarri-Arhane-Sarrikotagaine	EZ	CarteCom (Egiten ari)	EZ

Unit.: Bai/Ez; presentzia eta tipologia; Bai/Ez

DATAR, 2011

DGALN, 2013

	2.Zuberoako herri elkargoa	3.Barnekaldea	4.Iparraldea
Hirigintza dokumenturik gabeko herriak (%), (2011)	51,4	47,8	35,2
Lurralde Koherentziarako Plana duten herriak (%), (2013)	0,0	7,1	33,3
PLHa duten herriak (%), (2011)	0,0	0,9	6,3

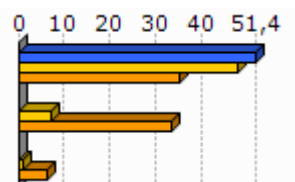

Unit.: %
DATAR, 2011
DGALN, 2013

4.2 Hirigintza

	Baimendutako etxebizitza eraikuntzen batz besteko kopurua urtero (2002/07)	Baimendutako etxebizitza eraikuntzen batz besteko kopurua urtero (2008/12)
1.Lakarri-Arhane-Sarrikotagaine	1	<1
2.Zuberoako herri elkargoa	67	47
3.Barnekaldea	497	619
4.Iparraldea	3 223	3 071
5.Euskal Herria	33 607	19 397

Unit.: Kopuru gordina
Frantziako Ekologia, Garapen Iraunkorra eta Energiaren Ministerioa eta Espainiako Sustapen Ministerioa, 2002/07 eta 2008/2012

	Baimendutako etxebizitza eraikuntzen batz besteko azalera urtero (2002/07)	Baimendutako etxebizitza eraikuntzen batz besteko azalera urtero (2008/12)
1.Lakarri-Arhane-Sarrikotagaine	121	81
2.Zuberoako herri elkargoa	8 798	6 630
3.Barnekaldea	60 953	62 185
4.Iparraldea	310 544	275 668
5.Euskal Herria	2 974 544	1 829 868

Unit.: m2
Frantziako Ekologia, Garapen Iraunkorra eta Energiaren Ministerioa eta Espainiako Sustapen Ministerioa, 2002/07 eta 2008/2012

5. Etxebizitza

	Etxebizitza parkearen hazkundea (1999/2009)	Bigarren etxebizitzien hazkundea (1999/2009)
1.Lakarri-Arhane-Sarrikotagaine	8,7	-8,5
2.Zuberoako herri elkargoa	7,3	12,9
3.Barnekaldea	14,8	32,7
4.Iparraldea	19,0	34,3
5.Euskal Herria	15,7	1,4

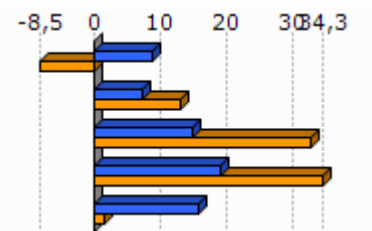

Unit.: %
INSEE eta INE, 1999/2009

	Bigarren etxebizitzien presentzia (2009)	Etxebizitza hutsen presentzia (2009)
1.Lakarri-Arhane-Sarrikotagaine	27,7	8,5
2.Zuberoako herri elkargoa	13,9	7,8
3.Barnekaldea	13,8	7,2
4.Iparraldea	20,8	4,3
5.Euskal Herria	7,2	8,3

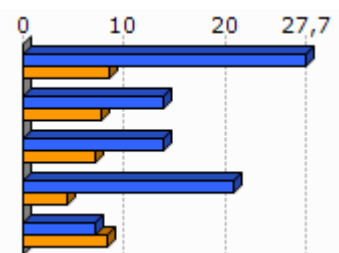

Unit.: %
INSEE eta INE, 2009

	Etxebizitzien batz besteko prezioa (2013)
1.Lakarri-Arhane-Sarrikotagaine	1 952
2.Zuberoako herri elkargoa	1 588
3.Barnekaldea	1 704
4.Iparraldea	2 024
5.Euskal Herria	2 565

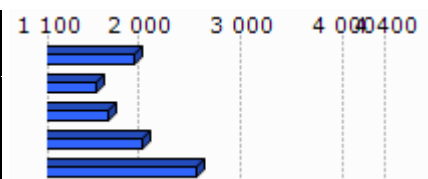

Unit.: €/m2
Ekoizpen propioa, 2013
* Euskal Herria: Zazpi hiriburu eta 25.000 biztanletik gorako udalerrien batz bestekoa.

Egileak: Txomin Poveda eta Asier Otxoa de Retana

	Etxebizitza sozialen tasa (datu ofiziala), (2009)	Etxebizitza sozialen tasa (guztizko etxebizitza parkearekiko), (2009)
1.Lakarri-Arhane-Sarrikotagaine		
2.Zuberoako herri elkargoa		2,9
3.Barnekaldea		1,4
4.Iparraldea		6,8

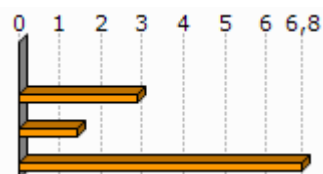

Unit.: %

Lurralde berdintasuna eta etxebizitzaren ministerioa, 2009

Akitaniako DREAL eta INSEE. Ekoizpen propioa., 2009

	Etxebizitza soziala kopuruaren batz besteko hazkundera (2001/07)	Etxebizitza soziala kopuruaren batz besteko hazkundera (2008/10)
1.Lakarri-Arhane-Sarrikotagaine		
2.Zuberoako herri elkargoa	2,1	0,0
3.Barnekaldea	4,7	0,0
4.Iparraldea	108,0	269,0

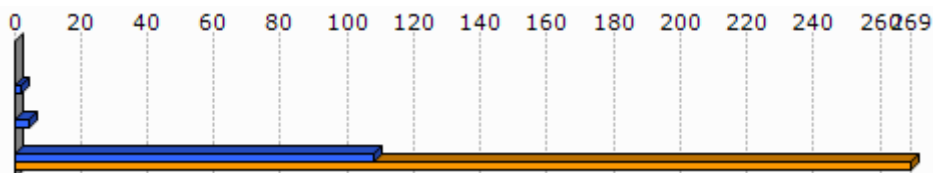

Unit.: urteko batz besteko kopurua

DREAL Aquitaine, 2001/07 eta 2008/2010

6.A Azpiegitura eta zerbitzuen irisgarritasuna

	Garraio publikoaren lotura kopurua (2013)
1.Lakarri-Arhane-Sarrikotagaine	0,0
2.Zuberoako herri elkargoa	0,5
3.Barnekaldea	0,4
4.Iparraldea	0,7

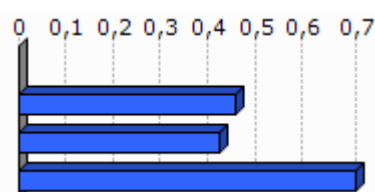

Unit.: Kopuru gordina
Ekoizpen propioa, 2013

	1.Lakarri-Arhane-Sarrikotagaine	2.Zuberoako herri elkargoa	3.Barnekaldea	4.Iparraldea	5.Euskal Herria
Osasun zentro azpiegitura gertuenera errepide bidezko distantzia (2012)	19,3	11,8	10,6	9,2	2,7
Ospital gertuenera errepide bidezko distantzia (2012)	7,0	6,7	9,5	9,4	2,2
Txikizkako merkataritza gertuenera errepide bidezko distantzia (2012)	7,0	3,1	3,2	2,5	1,3
Janarizko txikizkako merkataritza gertuenera errepide bidezko distantzia (2012)	7,0	3,1	3,6	2,9	2,4
Finantza bulego gertuenera errepide bidezko distantzia (2012)	7,0	6,3	8,2	7,3	3,7

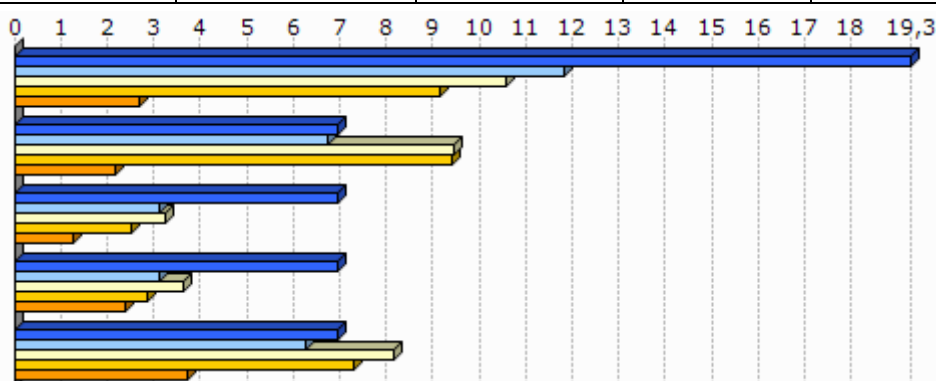

Unit.: Km.

INSEE, Nafarroako Gobernuak, EUSTAT, Nafarroako Datu Espazialen Azpiegitura eta Espainiako Sustapen Ministerioa. Ekoizpen propioa., 2012

INSEE, EUSTAT eta Nafarroako Datu Espazialen Azpiegitura. Ekoizpen propioa., 2012

INSEE, EUSTAT, CAMERDATA eta Espainiako Sustapen Ministerioa. Ekoizpen propioa., 2012

INSEE, EUSTAT, CAMERDATA eta Espainiako Sustapen Ministerioa. Ekoizpen propioa., 2012

INSEE, EUSTAT eta CAMERDATA. Ekoizpen propioa., 2012

7.1 Tokiko fiskalitate zuzena

	Etxebizitzetzi ezarritako zerga (TH), (2012)	Eraikitako lurrei ezarritako zerga (TFB), (2012)	Eraiki gabeko lurrei ezarritako zerga (TFNB), (2012)	Enpresei ezarritako zerga (CFE), (2012)
1.Lakarri-Arhane-Sarrikotagaine	13,0	11,0	53,0	
2.Zuberoako herri elkargoa	9,7	8,1	32,2	
3.Barnekaldea	13,9	8,7	32,4	22,2
4.Iparraldea	14,0	9,3	32,2	22,3
Zuberoako herri elkargoko fiskalitate zuzena	8,4		1,5	26,1

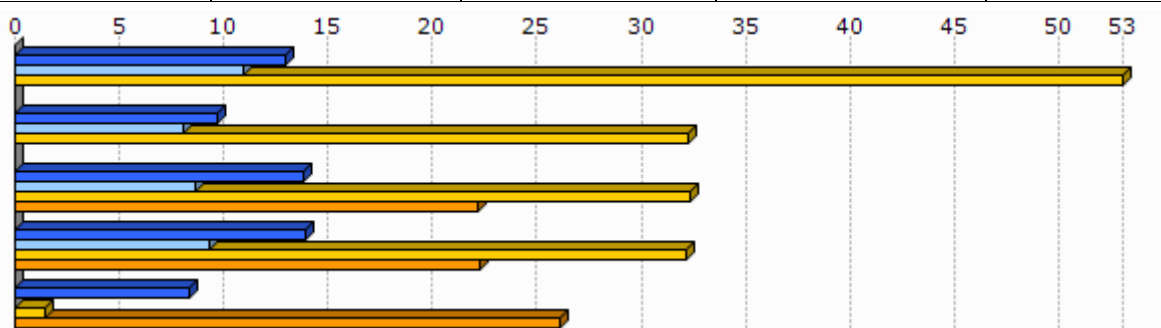

Unit.: %

Kondu publikoen, aurrekontuaren eta estatu erreformaren ministerioa, 2012

	1.Lakarri-Arhane-Sarrikotagaine
Eraiki gabeko lurrei ezarritako zergaren urteko batz besteko hazkundera (TFNB) (2008/12)	1,5
Eraikitako lurrei ezarritako zergaren urteko batz besteko hazkundera (TFB) (2008/12)	4,1
Etxebizitzetzi ezarritako zergaren urteko batz besteko hazkundera (TH) (2008/12)	3,6

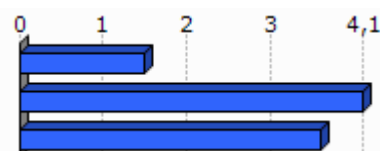

Unit.: %

Kondu publikoen, aurrekontuaren eta estatu erreformaren ministerioa, 2008/12

8. Tokiko nortasuna eta joera politikoa

8.1 Tokiko nortasuna

	Elkarteen dentsitatea (mila biztanleko), (2013)
1.Lakarri-Arhane-Sarrikotagaine	0,0
2.Zuberoako herri elkargoa	2,0
3.Barnekaldea	1,8
4.Iparraldea	1,4

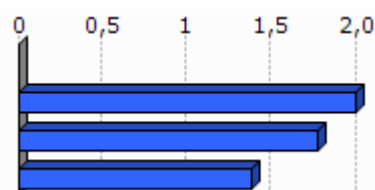

Unit.: ‰

INSEE. Ekoizpen propioa., 2013

	Euskararen ezagutza tasa (2010)	Euskararen erabilera sozialaren tasa (2010)	Euskarazko matrikulazio tasa lehen hezkuntzan (2012)
1.Lakarri-Arhane-Sarrikotagaine	65,3	34,1	
2.Zuberoako herri elkargoa	62,1	31,1	22,6
3.Barnekaldea	50,0	23,9	
4.Iparraldea	17,0	4,5	26,1
5.Euskal Herria	29,9	10,4	66,0

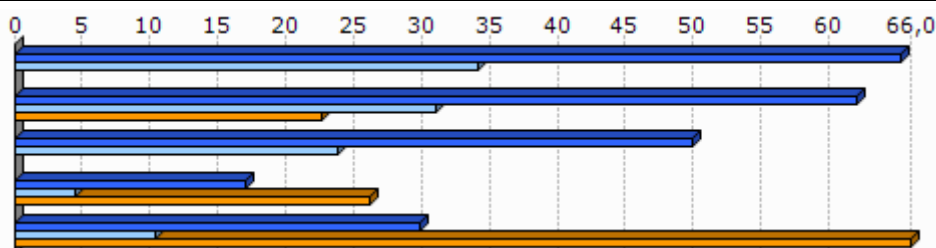

Unit.: ‰

Euskal Herriko Hizkuntza Adierazle Sistema (EAS), INSEE, EUSTAT, INE eta Nafarroako Estatistika Zerbitzua., 2010
Pirinio Atlantikoetako Hezkuntza Nazionalaren Departamentu Zerbitzua, EUSTAT eta Nafarroako Gobernu., 2012

	1.Lakarri-Arhane-Sarrikotagaine	2.Zuberoako herri elkargoa	3.Barnekaldea	4.Iparraldea	5.Euskal Herria
Euskarazko Haur Hezkuntza-Lehen Hezkuntza azpiegitura gertuenera errepide bidezko distantzia (2012)	36,9	28,9	14,7	12,2	7,4
Haur Hezkuntza-Lehen Hezkuntza azpiegitura gertuenera errepide bidezko	5,7	1,0	1,2	0,9	2,3

Egileak: Txomin Poveda eta Asier Otxoa de Retana

distantzia (2012)					
Euskarazko bigarren hezkuntzako azpiegitura gertuenera errepide bidezko distantzia (2012)	42,7	36,2	25,3	21,2	19,0
Bigarren hezkuntzako azpiegitura gertuenera errepide bidezko distantzia (2012)	7,0	6,3	7,4	6,9	1,6
Euskaltegi gertuenera errepide bidezko distantzia (2012)	19,3	11,7	10,7	9,4	9,7

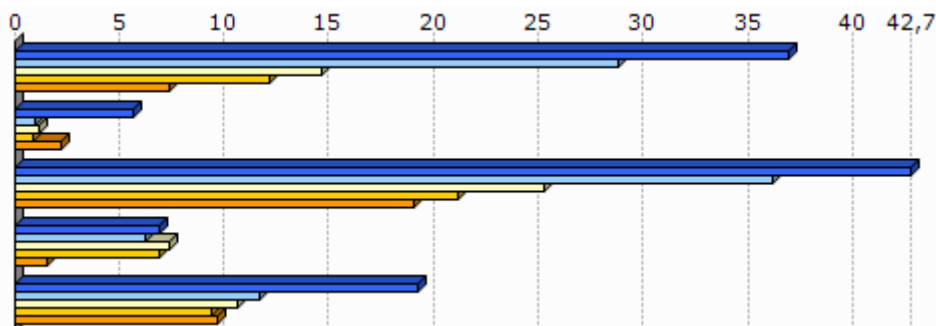

Unit.: Km.

Seaska, INSEE, Nafarroako Gobernua, EUSTAT eta Espainiako Sustapen Ministerioa. Ekoizpen propioa., 2012
 INSEE, Nafarroako Gobernua, EUSTAT, Nafarroako Datu Espazialen Azpiegitura eta Espainiako Sustapen Ministerioa. Ekoizpen propioa., 2012
 INSEE, Nafarroako Gobernua, EUSTAT eta Espainiako Sustapen Ministerioa. Ekoizpen propioa., 2012
 INSEE, EUSTAT eta Nafarroako Datu Espazialen Azpiegitura. Ekoizpen propioa., 2012
 AEK, HABE, IKA eta bilaketa propioa. Ekoizpen propioa., 2012

8.2 Joera politikoa

	2008ko udal hauteskundeetako abstentzio maila
1. Lakarri-Arhane-Sarrikotagaine	37,7
2. Zuberoako herri elkargoa	15,3
3. Barnekaldea	14,4
4. Iparraldea	30,7

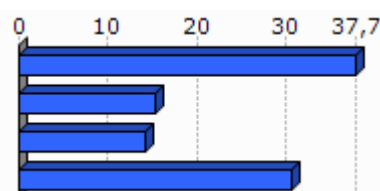

Unit.: %

Frantziako Barne Ministerioa, 2008

	1. Lakarri-Arhane-Sarrikotagaine	2. Zuberoako herri elkargoa	3. Barnekaldea	4. Iparraldea
Eskualdeko hauteskundeetako abstentzioaren bilakaera (2004/10)	8,4	30,9	39,8	35,1
Legebiltzarreko hauteskundeetako abstentzioaren bilakaera (2007/12)	-5,8	13,2	6,2	6,8
Lehendakaritza hauteskundeetako abstentzioaren bilakaera (2007/12)	15,8	23,5	24,7	31,5
Europar legebiltzarreko hauteskundeetako abstentzioaren bilakaera (2004/09)	17,8	-3,1	-3,4	-0,2

Egileak: Txomin Poveda eta Asier Otxoa de Retana

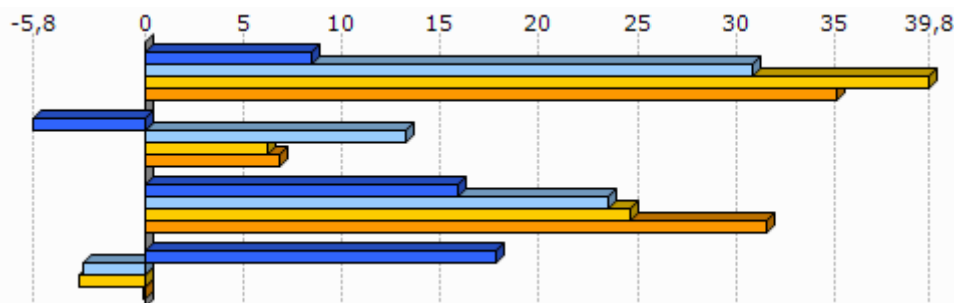

Unit.: %
Frantziako Barne Ministerioa, 2004/12

	Ezker muturreko alderdien hautakundeen batz besteko presentzia	Ezkerreko alderdien hautakundeen batz besteko presentzia	Alderdi abertzaleen hautakundeen batz besteko presentzia	Eskuineko alderdien hautakundeen batz besteko presentzia	Eskuin muturreko alderdien hautakundeen batz besteko presentzia
1.Lakarri-Arhane-Sarrikotagaine	4,0	39,6	6,8	42,4	2,0

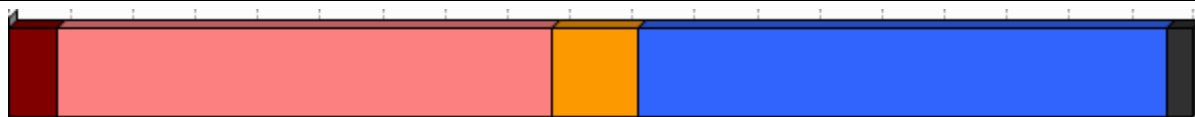

Unit.: %
Frantziako Barne Ministerioa. Ekoizpen propioa., 2008/12

	1.Lakarri-Arhane-Sarrikotagaine
Ezker muturreko alderdien batz besteko hazkundera	-21,8
Ezkerreko alderdien batz besteko hazkundera	86,3
Alderdi abertzaleen batz besteko hazkundera	-52,5
Eskuineko alderdien batz besteko hazkundera	-48,6
Eskuin muturreko alderdien batz besteko hazkundera	-36,0

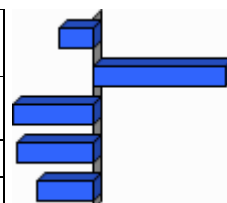

Unit.: %
Frantziako Barne Ministerioa. Ekoizpen propioa., 2001/12

9.0 harrak

GAZTEEN ETA EMAKUMEZKO GAZTEEN IRAUTE TASA

Gazteen iraute tasak eta emakumezko gazteen iraute tasak azken hamarkadako gazte kopuruaren hazkundera neurtzen dute. 1999 urteko 10 eta 19 urte bitarteko (emakumezko) gazteen kopurua 2009 urteko 20 eta 29 urte bitarteko (emakumezko) gazteen kopuruarekin alderatuz ekoizturiko adierazlea da, kasu bietan. Saldo positiboak zein negatiboak (emakumezko) gazteen erakartzea zein ihesa aditzera ematen digute.

LANGABEZIA

Enplegu bulegoetan langabetu gisa (A kategoria, Pôle emploi-ren sailkapenaren arabera) erregistraturiko pertsona kopurua aditzera ematen du.

Enplegua sustatzeko instituzioetan langabetu gisa erregistratzeko bi arrazoi erakusten dira hemen:

- Lan kaleratzeagatik: Arrazoi ezberdinetatik eratorri daitekeen egoera.
- Lan kontratu bukaeragatik: Epe mugatuko kontratu baten amaiera dela medio.

Badira langabetu gisa erregistratua egoteko egoera mota gehiago, hala nola, dimisioak eta lehenengo aldiz lan merkatura gerturatzen direnak, baina ez ditugu txostenean erantsi langabetu kopuru txikiak barnebiltzen baitituzte.

FORMAZIOA

Gizartearen formazioa INSEEren sailkapenean oinarritua dago baina hemen zabalago lantzen da. Ondorioz, 15 urtetik gorako jendetzak lortutako maila altueneko diploma aztertzen da hurrengo taulan ageri den baliokidetzen arabera:

GAINDEGIAko nomenklatura	INSEE ko nomenklatura
Diploma profesionalik gabeko biztanleria (% 15+ urte)	Pas de scolarité Aucun diplôme mais scolarité jusqu'en école primaire ou au collège Aucun diplôme mais scolarité au-delà du collège Certificat d'études primaires
Diploma gorenatzat, teknikari diploma oinarrikoa duen biztanleria (% 15+ urte)	BEPC, brevet élémentaire, brevet des collèges Certificat d'aptitudes professionnelles, brevet de compagnon Brevet d'études professionnelles
Diploma gorenatzat, batxilergoa duen biztanleria (% 15+ urte)	Baccalauréat général, brevet supérieur Bac technologique ou professionnel, brevet professionnel ou de technicien, BEC, BEI, BEH, capacité en droit
Diploma gorenatzat, goi mailako ikasketetako diploma duen biztanleria (% 15+ urte)	Diplôme universitaire de 1er cycle, BTS, DUT, diplôme des professions sociales ou de santé, d'infirmière(ier) Diplôme universitaire de 2ème ou 3ème cycle (y compris médecine, pharmacie, dentaire), diplôme d'ingénieur, d'une grande école, doctorat, etc.

ERRENTA

INSEEk udalerrri mailan errentaren datuak udalerrri handientzat soilik argitaratzen ditu sekretu estatistikoa dela medio. Hori dela eta, maiz ez dago udalerrri mailako daturik tauletan.

Kontsumo Unitatea (KU)

Errentaren inguruko datuak *Kontsumo Unitatearen* (Unité de Consommation-UC) arabera ageri dira.

Kontsumo Unitatea Ekonomi Lankidetzaren eta Garapenerako Erakundeak (ELGE) definitutako koefiziente batzuen arabera etxalde bakoitzean diren pertsonen kontsumoaren ponderazioz sortutako unitatea da. Koefiziente horiek honakoak dira:

- 1: etxaldeko lehen helduarentzat
- 0.5: hamalau urtetik gorako beste pertsonentzat
- 0.3: hamalau urtetik beherako haurrentzat

Errentaren datuak *Kontsumo Unitatearen* arabera ematearen helburua etxaldeen arteko konposizio desorekak neutralizatzea da.

Mediana, dezilak eta errenta dezilen arteko distantzia

Errenta mediana eta errentaren lehen eta bederatzigarren dezila ageri da tauletan. Medianak errentaren arabera tamaina bereko bi multzotan banatzen du populazioa eta dezilek hamar zatitan banatzen dute. Lehen errenta dezilak errenta apalenak aditzera ematen ditu. Errenta dezilen arteko distantziak errenta banaketa desorekatuaren maila neurtzen du.

Errentaren jatorria

Errentaren jatorri posibleak lau dira:

- Lan sariak
- Diru laguntzak: erretiroen diru sartzak, pentsioak...
- Etekinak: horiek dira profesio liberalen diru sartzak
- Besteak (gehienbat ondasuneko diru sartzak): ondasunei esker egindako diru sartzak

ADINEKOAK

- Adinekoen bakartasun maila

Etxean bakarrik bizi den 65 urtetik gorako biztanleria kopurua aditzera ematen du, adin horretako ehun biztanleko.

- Zaharren menpekotasun indizea

65 urtetik gorako biztanleria kopurua aditzera ematen du, hauetaz arduratzeko adinean (15 eta 64 urte bitartean) dagoen ehun biztanleko.

GURASO BAKARREKO FAMILIAK

Familiaren definizioa

- Familia bat: Gutxienez etxalde batean bi pertsonen osatutako nukleo bat da. Honakoak dira aukerak:
 - bikote bat (eta bere haurrak baldin badira)
 - heldu bakar bat bere haurr(ar)ekin
- Familia baten seme/alabak: Pertsona bat familia baten seme edo alaba gisa aintzat hartzeko bikotekide gabe eta etxaldean haur propiorik gabe (baldin baditu) bizi behar da.

Guraso bakarreko familiak

Soilik 65 urte arteko guraso bakarreko familia monoparentalak aintzat hartu ditugu haurren zaintza eta erantzukizunerako zailtasunak izan ditzaketen familia unitateak kuantifikatzeko asmoz. Horrela, guraso bakarreko familietan non zaintza eta erantzukizunak kontrako norabidean izan daitezkeen alboratu ditugu.

JARDUERA EKONOMIKOA

Establezimenduen bertakotze tasa

Establezimenduen bertakotze tasak udalerriko establezimendu guztien artean egoitza nagusia Euskal Herrian dutenen ehunekoa aditzera ematen du.

Tokiko ekonomiara bideratutako enplegua

Ondasun eta zerbitzuen ekoizpenerako maila lokalean aurrera eramaten diren jarduerak dira eta hauen helburua tokiko biztanleen beharrak asetzear datza, izan bertakoa nahiz turista. Guztizko enpleguan tokiko ekonomiara bideratutako enpleguaren ehunekoa adierazten da.

Ekintzailetasun ekonomikoaren tasa

Ekintzailetasun ekonomikoaren tasak udalerriko establezimendu guztien artean egoitza nagusia udalerrian bertan dutenen ehunekoa aditzera ematen du

Biztanleria aktiboaren egituraren indizea

Biztanleria aktiboaren egituraren indizeak 15 eta 39 urte bitarteko ehun biztanle aktiboko 40 eta 64 urte bitarteko biztanle aktibo kopurua esaten digu. Biztanleria aktiboaren egituraren zahartze maila neurtzeko adierazlea da.

TOKIKO FISKALITATE ZUZENA**CFE**

Enpresei doakien zerga *Cotisation Foncière des Entreprises (CFE)* delakoa 2010 urtean ezarritako zerga da.

Herri elkargoen tokiko fiskalitate zuzena

Herri elkargoentzat, bi informazio ezarriak izan dira:

- Lehena, herri elkargoko lurraldean diren udalerrien zergaren bataz bestekoa, herriko etxeak finkatzen duen tasa herri elkargoko testuinguruan ikusteko.
- Bestea, herri elkargoak berak ezartzen duen zerga, informazio gehigarri bezala jarria ageri dena.

HAUTESKUNDEAK**Aintzat harturiko hauteskundeak**

Udalerrri mailako joera politikoaren azterketarako hauteskunde ezberdinetan lehen itzuliko emaitzak baliatuak izan dira. Horretarako, aniztasun politiko zabala erakusten duten hauteskundeak aintzat hartu dira. Hauteskunde mota bakoitzean izandako bilakaeraren neurketarako hauteskunde mota bakoitzeko azken bi deialdiak kontutan hartu dira.

Hona erabiliak izan diren hauteskundeak:

2001eko Udal hauteskunde lehen itzulua	2008ko Udal hauteskunde lehen itzulua
2007ko legebiltzarreko hauteskunde lehen itzulua	2012ko Legebiltzarreko hauteskunde lehen itzulua
2004ko Europar legebiltzarreko hauteskunde lehen itzulua	2009ko Europar legebiltzarreko hauteskunde lehen itzulua

Udalerrriko hauteskunde kasuan, soilik 3.500 biztanletik gorako udalerrien emaitzak kontutan izan dira kopuru horren azpitik diren udalerrietan Frantziako hauteskunde sisteman indarrean den "panachage" delakoak ezinezkoa egiten baitu hautagaiak blokeen sailkapenetan txertatzea.

Alderdien sailkapena

Hauteskundeetan aurkezturiko hautagai zein alderdiak bost bloke handietan sailkatu ditugu joera politikoaren izaera zein honen bilakaera modu sintetikoan laburbiltzeko. Hurrengo taulan bost bloke horietan barnebildutako hautagaitzak zehaztuak dira eta ondoan hauteskunde bakoitzean hauentzat Frantziako Barne Ministerioak darabiltzan nomenklatura ageri da. ECO izen generikoa dutenak talde ezberdinetan banatuak izaten ahal dira hautagaiaren iritzi politikoaren arabera.

KODEA		IZENA	UDAL01	UDAL08	LEGISL07	LEGISL12	EUROP04	EUROP09
Ezker muturra	Ezker antikapitalista / komunista	Liste d'extrême-gauche	LXG	LEXG		EXG	LXG	LEXG
		LCR/FO/NPA			EXG			
		Liste du Parti Communiste			COM		LPC	
		Lutte Ouvrière			EXG			
		Liste du PCF et du Parti de gauche						LCOP
		Parti de Gauche						
Ezkerra	Beste	Eric Pététin				ECO		
	Ekologistak	Liste Europe Ecologie les Verts			VEC	VEC		
		Liste des Verts	LVE				LVE	LVEC
		Patit de la Nacion Occitana			ECO			
	Ezker liberala	Liste du Parti socialiste		LSOC	SOC	SOC	LPS	LSOC
	Ezker zentristak	Parti Radical de Gauche						
Ezkerreko besteak	Liste Union de la Gauche		LUG					
	Liste divers gauche	LDG	LDVG		DVG		LDVG	
Abertzaleak	Abertzaleak	Liste de Gauche	LGA					
		Liste régionaliste (EHBAI, EHA, EAJ-PNB, ...)	LRG	LREG	REG	REG	LRG	LREG
Eskuina	Besteak	Autre liste				AUT		LAUT
		Alliance écologique indépendante				ECO		
		MHAN			ECO			
		Liste Divers	LDV				LDV	
	Zentrista kontserbadorea	Liste Chasse-Pêche-Nature et Traditions			CPNT		LCP	
	Eskuineko zentristak	Liste centre-MoDem		LCMD	UDFD			LCMD
		Liste le centre pour la france				CEN		
		Liste UDF					LUDF	
	Eskuineko besteak	Liste divers droite	LDD	LDVD	DIV	DVD	LDD	LDVD
		Liste de droite	LDR					
Zentristak eta eskuin liberala	Parti Radical Valoisien				PRV			
	Liste Majorité-Centristes		LMC					
	Majorité-Nouveau Centre							
Eskuin liberala	Liste de la majorité présidentielle (UMP)		LMAJ	UMP	UMP	LUMP	LMAJ	
Eskuin muturra	Eskuin muturra	Liste du Front national			FN	FN	LFN	LFN
		Liste d'extrême-droite					LXD	LEXD

Hauteskunde emaitzen kalkulua

Bloke bakoitzeko bozka kopurua zenbatua izan da hauteskunde guztietan eta bakoitzaren pisua ehunekotan kalkulatu da (gutzizko bozkekiko). Hortik bi operazio egin dira:

- Bloke bakoitzak hauteskunde mota bakoitzeko azken hauteskundeetan izandako bozka ehunekoen batz bestekoa. Hauteskunde horiek honakoak dira: 2008 urteko udal hauteskundeak, 2012 urteko Frantziako Legebiltzarreko hauteskundeak eta 2009 urteko Europar Legebiltzarreko hauteskundeak.

- Bestalde, bloke bakoitzak aurreko hauteskunde mota bakoitzeko izandako presentziaren hazkundera kalkulatu izan da. Azkenik, hazkunde horien bataz bestekoa kalkulatu izan da.

10.E ranskina: Adierazle zerrenda

Biztanleria osoa (p. munic.)
Biztanleriaren hazkundera (p. munic.) 2006/09
Biztanleriaren hazkundera (p. munic.) 1999/2009
Amatasun indizea
Bizitza proiektuak garatzeko adinekoren iraute eta erakargarritasun tasa
Friz indizea
Zahartze indizea
Emakumezotasun indizea (15-64)
Jarduera tasa
Emakumezkoen jarduera tasa
Biztanleria aktiboaren hazkundera (1999/2009)
Langabetu kopurua
Langabetuen hazkundera (2007/11)
Emakumezko langabetuak, langabetu guztiekiko
50 eta + urteko langabetuak, langabetu guztiekiko
50 eta + urteko langabetuen hazkundera (2007/11)
Lan-kaleraketagatik langabezia egoeran
Kontratu amaieragatik langabezia egoeran
Laborari aktiboaren presentzia
Laborari aktiboaren hazkundera (1999/2009)
Enpresa buru, artisau eta merkatari aktiboaren presentzia
Enpresa buru, artisau eta merkatari aktiboaren hazkundera (1999/2009)
Kudeatzaile eta lanbide intelektuak aktiboaren presentzia
Kudeatzaile eta lanbide intelektuak aktiboaren hazkundera (1999/2009)
Tarteko lanbideak aktiboaren presentzia
Tarteko lanbideak aktiboaren hazkundera (1999/2009)
Enpleguak aktiboaren presentzia
Enpleguak aktiboaren hazkundera (1999/2009)
Langileak aktiboaren presentzia
Langileak aktiboaren hazkundera (1999/2009)
Diploma profesionalik gabeko biztanleriaren presentzia
Teknikalari diploma oinarrikoa duen biztanleriaren presentzia
Batxilergoa duen biztanleriaren presentzia
Goi mailako ikasketetako diploma duen biztanleriaren presentzia
Errenta mediana (kontsumo unitateko)
Errentaren lehen dezila (kontsumo unitateko)
Errentaren bederatzigarren dezila (kontsumo unitateko)
Errenta dezilen arteko distantzia (kontsumo unitateko)
Lan-sariak guztizko errentan
Diru laguntzak guztizko errentan
Etekinak guztizko errentan
Besteak (gehienbat ondasuneko diru sartzak) guztizko errentan
Bataz besteko lan-saria orduko (denb. osoko lanaldian)
Emakumezkoen lan-saria gizonenakiko (denb. osoko lanaldian)
Bataz besteko lan sariaren hazkundera (denb. osoko lanaldian)
Gazteen iraute tasa
Emakumezko gazteen iraute tasa
Gazte langabetuak (<25 urte) langabetu guztiekiko
Gazte langabetuen hazkundera (<25 urte)
Gizonezko gazteen (18-25) bataz besteko lan-saria orduko (denb. osoko lanaldian)

Emakumezko gazteen (18-25) batz besteko lan-saria orduko (denb. osoko lanaldian)
65 urtetik gorako biztanleak etxean bakarrik
75 urtetik gorako biztanleak etxean bakarrik
Adineko biztanleen bakartasun maila (>65 urte)
Zaharren menpekotasun indizea
Guraso bakarreko (<65 urte) familia nuklearrak
Guraso bakarreko (<65 urte) familia nuklearren proportzioa
Guraso bakarreko (<65 urte) familia nuklearren emakumezkotasuna
Guraso bakarreko haur kopurua (0-24 urte bitartean)
Guraso bakarreko haur kopuruaren proportzioa (0-24 urte bitartean)
Establezimendu kopurua
Lehen sektoreko establezimenduen proportzioa
Industria sektoreko establezimenduen proportzioa
Eraikuntza sektoreko establezimenduen proportzioa
Zerbitzuen sektoreko establezimenduen proportzioa
Establezimenduen bertakotutze tasa
Jarduera industrialeko teknologia maila handia
Jarduera industrialeko teknologia maila ertain-handia
Jarduera industrialeko teknologia maila ertain-txikia
Jarduera industrialeko teknologia maila txikia
Biztanleria aktiboaren egituraren indizea
Hurrengo hamarkadan erretiroa hartu behar duen langilegoa
Udalerrian bizi diren landunak, udalerriko lanpostuekiko
Udalerrian bizi eta lan egiten duten landunak, udalerriko landunekiko
Tokiko ekonomiara bideratutako enplegua
Tokiko ekonomiara bideratutako enpleguaren hazkundea (1999/2009)
Ekintzailetasun ekonomikoaren tasa
Autonomoen tasa
Ustiategi kopurua
Ustiategi hazkunde gordina (2000/10)
Ustiategi hazkundea (2000/10)
Ustiategi batz besteko NAE azalera
NAE azaleraren hazkundea (2000/10)
Batz besteko produkzio gordina ustiategiko
Oinordegabeko 50 urtetik gorako ustiategi-buruak
NATURA 2000 eremua
ZNIEFF I eremua
ZNIEFF II eremua
Lurraren artifizializazioa
Lur artifizializazioaren hazkundea (2000/06)
Lur artifizializazioaren hazkundea (1990/2000)
PLHaren presentzia
PLHa duten herriak (%)
Hirigintza arautzeko planen presentzia
Hirigintza dokumenturik gabeko herriak (%)
Lurralde Koherentziarako Planen presentzia (SCOT)
Lurralde Koherentziarako Plana duten herriak (%)
Baimendutako etxebizitza eraikuntzen batz besteko kopurua urtero (2002/07)
Baimendutako etxebizitza eraikuntzen batz besteko kopurua urtero (2008/12)
Baimendutako etxebizitza eraikuntzen batz besteko azalera urtero (2002/07)
Baimendutako etxebizitza eraikuntzen batz besteko azalera urtero (2008/12)
Etxebizitza parkearen hazkundea (1999/2009)
Bigarren etxebizitzaren hazkundea (1999/2009)
Bigarren etxebizitzaren presentzia

Etxebizitza hutsen presentzia
Etxebizitzen batz besteko prezioa
Etxebizitza sozialen tasa (datu ofiziala)
Etxebizitza sozialen tasa (gutzizko etxebizitza parkearekiko)
Etxebizitza soziala kopuruaren batz besteko hazkundea (2001/07)
Etxebizitza soziala kopuruaren batz besteko hazkundea (2008/10)
Garraio publikoaren lotura kopurua
Osasun zentro azpiegitura gertuenera errepide bidezko distantzia
Ospital gertuenera errepide bidezko distantzia
Txikizkako merkataritza gertuenera errepide bidezko distantzia
Janarizko txikizkako merkataritza gertuenera errepide bidezko distantzia
Finantza bulego gertuenera errepide bidezko distantzia
Etxebizitzei ezarritako zerga (TH)
Etxebizitzei ezarritako zergaren urteko batz besteko hazkundea (TH) (2008/12)
Eraikitako lurrei ezarritako zerga (TFB)
Eraikitako lurrei ezarritako zergaren urteko batz besteko hazkundea (TFB) (2008/12)
Eraiki gabeko lurrei ezarritako zerga (TFNB)
Eraiki gabeko lurrei ezarritako zergaren urteko batz besteko hazkundea (TFNB) (2008/12)
Enpresei ezarritako zerga (CFE)
Elkarteen dentsitatea (mila biztanleko)
Euskararen ezagutza tasa
Euskararen erabilera sozialaren tasa
Euskarazko matrikulazio tasa lehen hezkuntzan
Euskarazko Haur Hezkuntza-Lehen Hezkuntza azpiegitura gertuenera errepide bidezko distantzia
Haur Hezkuntza-Lehen Hezkuntza azpiegitura gertuenera errepide bidezko distantzia
Euskarazko bigarren hezkuntzako azpiegitura gertuenera errepide bidezko distantzia
Bigarren hezkuntzako azpiegitura gertuenera errepide bidezko distantzia
Euskaltegi gertuenera errepide bidezko distantzia
2008ko udal hauteskundeetako abstentzio maila
Eskualdeko hauteskundeetako abstentzioaren bilakaera (2004/10)
Legebiltzarreko hauteskundeetako abstentzioaren bilakaera (2007/12)
Lehendakaritza hauteskundeetako abstentzioaren bilakaera (2007/12)
Europar legebiltzarreko hauteskundeetako abstentzioaren bilakaera (2004/09)
Ezker muturreko alderdien hauteskundeen batz besteko presentzia
Ezkerreko alderdien hauteskundeen batz besteko presentzia
Alderdi abertzaleen hauteskundeen batz besteko presentzia
Eskuineko alderdien hauteskundeen batz besteko presentzia
Eskuin muturreko alderdien hauteskundeen batz besteko presentzia
Ezker muturreko alderdien batz besteko hazkundea
Ezkerreko alderdien batz besteko hazkundea
Alderdi abertzaleen batz besteko hazkundea
Eskuineko alderdien batz besteko hazkundea
Eskuin muturreko alderdien batz besteko hazkundea

11.U dalerriko oharrak

	1.Lakarri-Arhane-Sarrikotagine
Langabetuen hazkundera (2007/11)	2007 urtean ez zegoen langabeturik
Emakumezko langabetuak, langabetu guztiekiko	Langabeturik gabeko urdalerria
50 eta + urteko langabetuak, langabetu guztiekiko	Langabeturik gabeko urdalerria.
50 eta + urteko langabetuen hazkundera (2007/11)	2007 urtean ez zegoen langabeturik.
Lan-kaleraketagatik langabezia egoeran	Langabeturik gabeko urdalerria
Kontratu amaieragatik langabezia egoeran	Langabeturik gabeko urdalerria
Laborari aktiboen hazkundera (1999/2009)	
Enpresa buru, artisau eta merkatari aktiboen hazkundera (1999/2009)	
Kudeatzaile eta lanbide intelektualak aktiboen hazkundera (1999/2009)	1999 urtean ez zegoen mota horretako KSPdun landunik
Tarteko lanbideak aktiboen hazkundera (1999/2009)	
Enpleguak aktiboen hazkundera (1999/2009)	
Langileak aktiboen hazkundera (1999/2009)	
Gazteen iraute tasa (10-19 urte)	1999 urtean ez zegoen mota horretako gazterik (10-19 urte)
Emakumezko gazteen iraute tasa	1999 urtean ez zegoen mota horretako emakumezko gazterik (10-19 urte)
Gazte langabetuak (<25 urte) langabetu guztiekiko	Langabeturik gabeko urdalerria
Gazte langabetuen hazkundera (<25 urte)	2007 urtean ez zegoen langabeturik
Guraso bakarreko (<65 urte) familia nuklearren emakumezotasuna	Guraso bakarreko familia gabeko udalerria
Jarduera industrialeko teknologia maila handia	Daturik ez
Jarduera industrialeko teknologia maila ertain-handia	Daturik ez
Jarduera industrialeko teknologia maila ertain-txikia	Daturik ez
Jarduera industrialeko teknologia maila txikia	Daturik ez
Ustiategi kopurua	
Oinordegabeko 50 urtetik gorako ustiategi-buruak	Sekretu estatistikoa
Lur artifizializazioaren hazkundera (2000/06)	2000 urtean ez zegoen artifizializazio esanguratsurik
Lur artifizializazioaren hazkundera (1990/2000)	1990 urtean ez zegoen artifizializazio esanguratsurik
Etxebizitzaren batz besteko prezioa	

12.Herri elkargoko oharrak

	50 eta + urteko langabetuen hazkundera (2007/11)	Gazte langabetuen hazkundera (<25 urte)
2.Zuberoako herri elkargoa		

Sustatzailea: GAINDEGIA



Ipar Euskal Herriko udalerriak, aldagai sozio ekonomikoen arabera 2013

Egileak

Txomin Poveda eta Asier Otxoa de Retana

LANDIBARRE

AURKIBIDEA

1. Demografia
2. Gizarte errealitatea eta bizi baldintzak
3. Jarduera ekonomikoa
4. Lurralde antolamendua eta hirigintza
5. Etxebizitza
6. Azpiegiturak eta zerbitzuen irisgarritasuna
7. Tokiko fiskalitate zuzena
8. Tokiko nortasuna eta joera politikoa
9. Oharrak
10. Eranskinak: Adierazle zerrenda
11. Udalerrri oharrak
12. Herri elkargoko oharrak

1. Demografia

1.1 Biztanleria lurraldean

	1.Landibarre	2.Iholdi-Oztibarreko herri elkargoa	3.Barnekaldea	4.Iparraldea	5.Euskal Herria
Biztanleria osoa (p. munic.)	292	3 740	41 532	289 543	3 127 326

Unit.: Kopuru gordina
INSEE eta INE

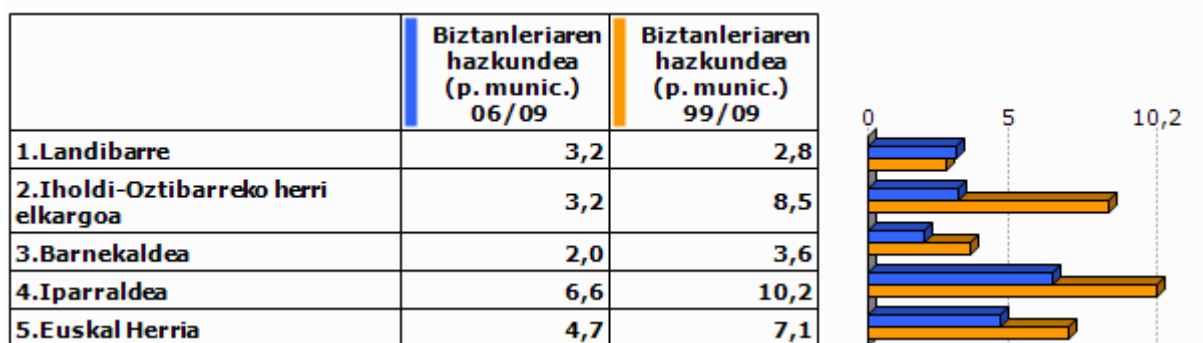

Unit.: %
INSEE eta INE, 2006/2009 eta 1999/2009

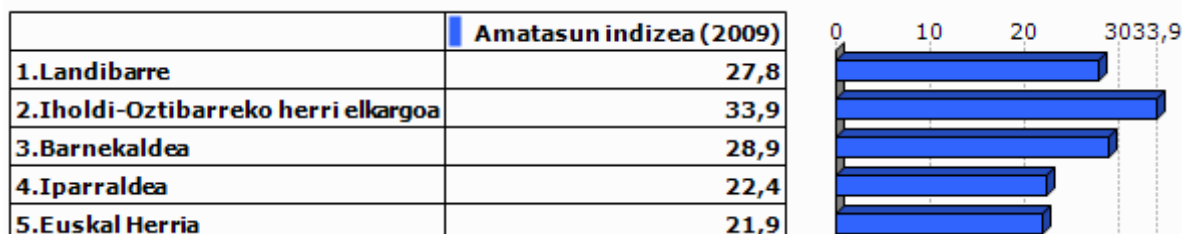

Unit.: %
INSEE eta INE, 2009



Unit.: %
INSEE eta INE. Ekoizpen propioa., 1999/2009

1.2 Biztanleriaren egitura

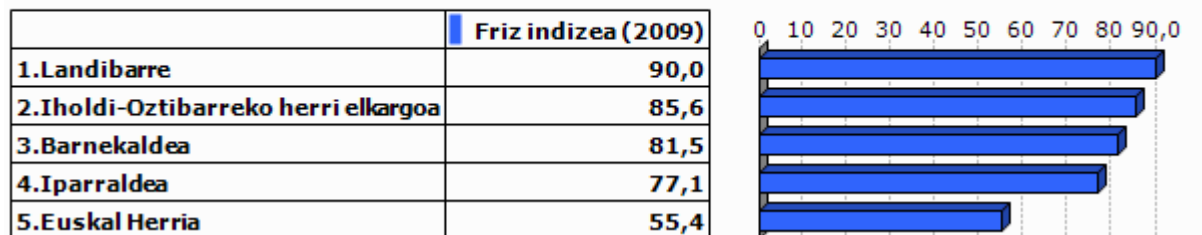

Unit.: %
INSEE eta INE, 2009

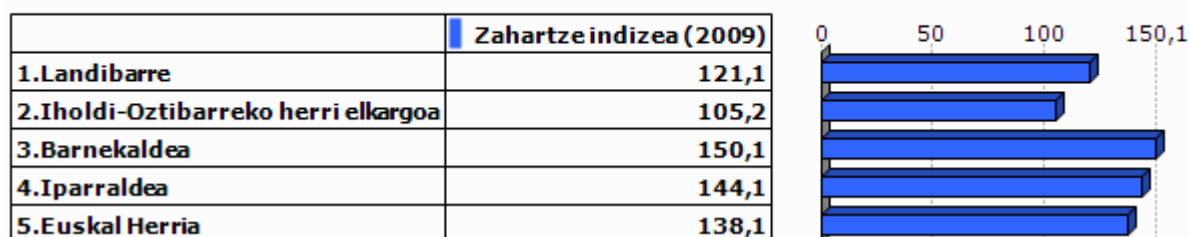

Unit.: %
INSEE eta INE, 2009

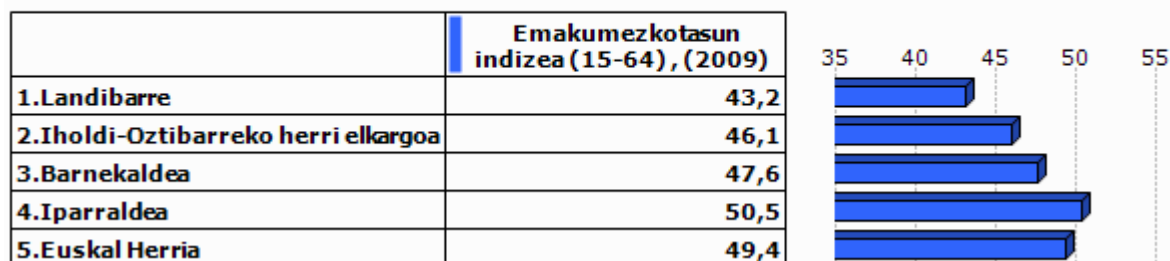

Unit.: %
INSEE eta INE, 2009

2.Gizarte errealitatea eta bizi baldintzak

2.1 Jarduera eta enplegua

	Jarduera tasa (2009)	Emakum ezkoen jarduera tasa (2009)
1.Landibarre	72,2	64,4
2.Iholdi-Oztibarreko herri elkargoa	74,1	71,9
3.Barnekaldea	72,8	70,3
4.Iparraldea	71,7	68,9
5.Euskal Herria	72,9	67,0

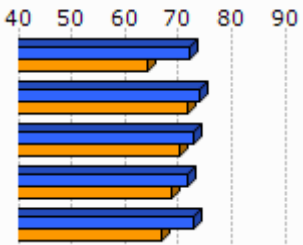

Unit.: %
INSEE eta INE, 2009

	Biztanleria aktiboaren hazkundera (1999/2009)
1.Landibarre	5,4
2.Iholdi-Oztibarreko herri elkargoa	7,7
3.Barnekaldea	5,5
4.Iparraldea	13,0
5.Euskal Herria	13,8

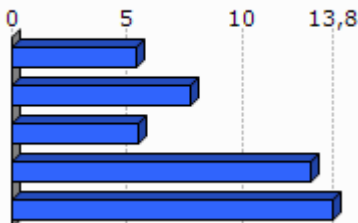

Unit.: %
INSEE eta INE, 1999/2009

2.2 Langabezia

	1.Landibarre	2.Iholdi-Oztibarreko herri elkargoa	3.Barnekaldea	4.Iparraldea	5.Euskal Herria
Langabetu kopurua (2011)	0	43	892	12 479	201 708

Unit.: Kopuru gordina
Pôle emploi eta Espainiako Enplegu eta Gizarte Segurantza Ministerioa, 2011

	Langabetuen hazkundera (2007/11)
1.Landibarre	
2.Iholdi-Oztibarreko herri elkargoa	38,7
3.Barnekaldea	62,5
4.Iparraldea	43,9
5.Euskal Herria	92,1

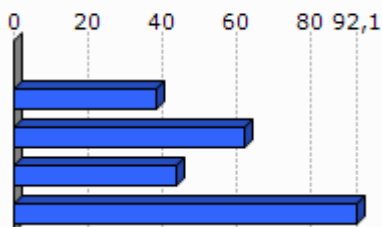

Unit.: %
Pôle emploi eta Espainiako Enplegu eta Gizarte Segurantza Ministerioa, 2007/2011

	Emakumezko langabetuak, langabetu guztiekiko (2011)
1.Landibarre	
2.Iholdi-Oztibarreko herri elkargoa	30,2
3.Barnekaldea	31,8
4.Iparraldea	48,8
5.Euskal Herria	50,7

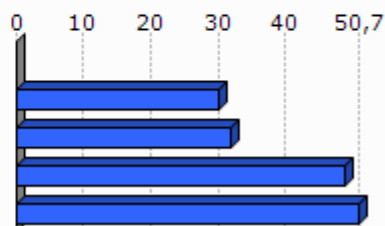

Unit.: %

Pöle emploi eta Espainiako Enplegu eta Gizarte Segurantzza Ministerioa, 2011

	50 eta + urteko langabetuak, langabetu guztiekiko (2011)	50 eta + urteko langabetuen hazkundera (2007/11)
1.Landibarre		
2.Iholdi-Oztibarreko herri elkargoa	0,0	
3.Barnekaldea	8,5	100,0
4.Iparraldea	18,3	85,8
5.Euskal Herria	38,8	86,1

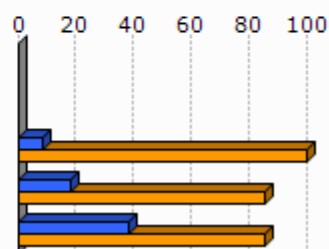

Unit.: %

Pöle emploi eta Espainiako Enplegu eta Gizarte Segurantzza Ministerioa, 2007/2011

	Lan-kalera ketagatik langabezia egoeran (2011)	Kontratu amaieragatik langabezia egoeran (2011)
1.Landibarre		
2.Iholdi-Oztibarreko herri elkargoa	11,6	88,4
3.Barnekaldea	10,9	87,4
4.Iparraldea	25,2	66,3

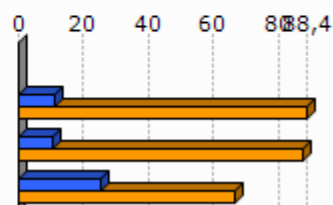

Unit.: %

Pöle emploi, 2011

2.3 Kategoria Sozio-Profesionala eta formazio maila

	Laborari aktiboen presentzia (2009)	Laborari aktiboen hazkundera (1999/2009)
1.Landibarre	37,5	-18,7
2.Iholdi-Oztibarreko herri elkargoa	23,5	-23,5
3.Barnekaldea	15,9	-24,0
4.Iparraldea	3,2	-23,7

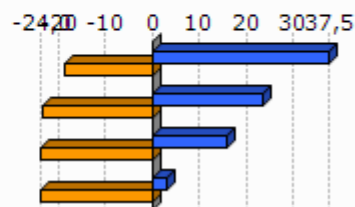

Unit.: %
INSEE, 1999/2009

	Enpresa buru, artisau eta merkatarik aktiboen presentzia (2009)	Enpresa buru, artisau eta merkatarik aktiboen hazkundera (1999/2009)
1.Landibarre	4,2	-0,7
2.Iholdi-Oztibarreko herri elkargoa	9,3	30,8
3.Barnekaldea	8,8	5,9
4.Iparraldea	8,8	2,8

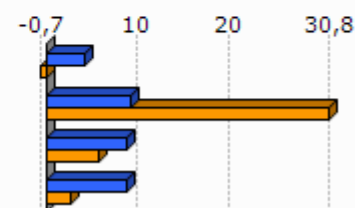

Unit.: %
INSEE, 1999/2009

	Kudeatzaile eta lanbide intelektualak aktiboen presentzia (2009)	Kudeatzaile eta lanbide intelektualak aktiboen hazkundera (1999/2009)
1.Landibarre	0,0	
2.Iholdi-Oztibarreko herri elkargoa	4,6	66,9
3.Barnekaldea	6,0	46,1
4.Iparraldea	11,6	30,0

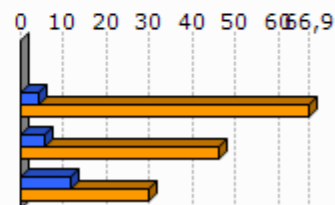

Unit.: %
INSEE, 1999/2009

	Tarteko lanbideak aktiboen presentzia (2009)	Tarteko lanbideak aktiboen hazkundera (1999/2009)
1.Landibarre	8,3	-0,7
2.Iholdi-Oztibarreko herri elkargoa	13,4	20,6
3.Barnekaldea	18,2	28,2
4.Iparraldea	25,5	26,2

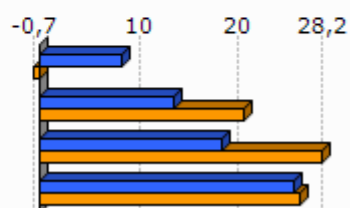

Unit.: %
INSEE, 1999/2009

	Enplegatuak aktiboen presentzia (2009)	Enplegatuak aktiboen hazkundera (1999/2009)
1.Landibarre	20,8	24,2
2.Iholdi-Oztibarreko herri elkargoa	19,7	-2,7
3.Barnekaldea	24,1	-0,7
4.Iparraldea	31,6	1,6

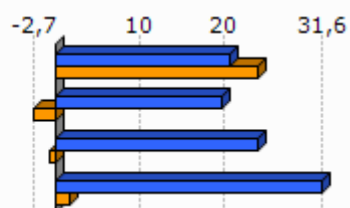

Unit.: %
INSEE, 1999/2009

	Langileak aktiboen presentzia (2009)	Langileak aktiboen hazkundera (1999/2009)
1.Landibarre	29,2	73,8
2.Iholdi-Oztibarreko herri elkargoa	29,4	12,2
3.Barnekaldea	27,3	-7,5
4.Iparraldea	20,3	-3,4

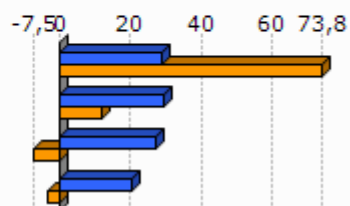

Unit.: %
INSEE, 1999/2009

	Diploma profesionalik gabeko biztanleriaren presentzia (2008)	Teknikalari diploma oinarrikoa duen biztanleriaren presentzia (2008)	Batxilergoa duen biztanleriaren presentzia (2008)	Goi mailako ikasketetako diploma duen biztanleriaren presentzia (2008)
1.Landibarre	44,1	32,0	14,0	9,9
2.Iholdi-Oztibarreko herri elkargoa	39,5	32,2	13,9	14,4
3.Barnekaldea	41,2	28,3	14,2	16,3
4.Iparraldea	32,7	26,7	17,1	23,6

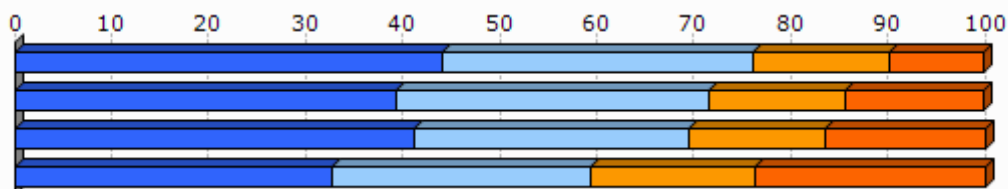

Unit.: %
INSEE, 2008

2.4 Errenta

	1.Landibarre	2.Iholdi-Oztibarreko herri elkargoa
Errenta mediana (kontsumo unitateko), (2010)	12 940	15 094
Errentaren bederatzigarren dezila (kontsumo unitateko), (2010)		27 298
Errentaren lehen dezila (kontsumo unitateko), (2010)		7 069

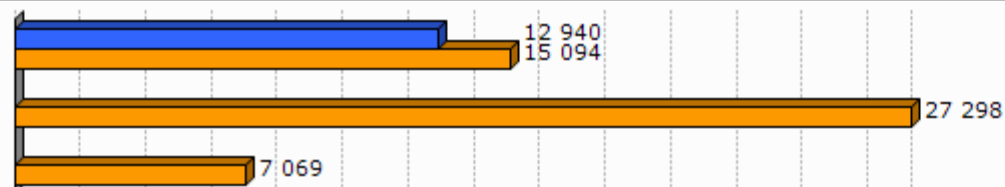

Unit.: €
INSEE, 2010

	Errenta dezilen arteko distantzia (kontsumo unitateko), (2010)
1.Landibarre	
2.Iholdi-Oztibarreko herri elkargoa	3,9

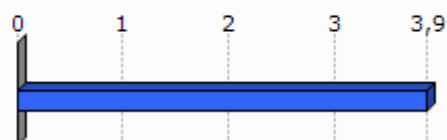

Unit.: Unitate gabekoa
INSEE, 2010

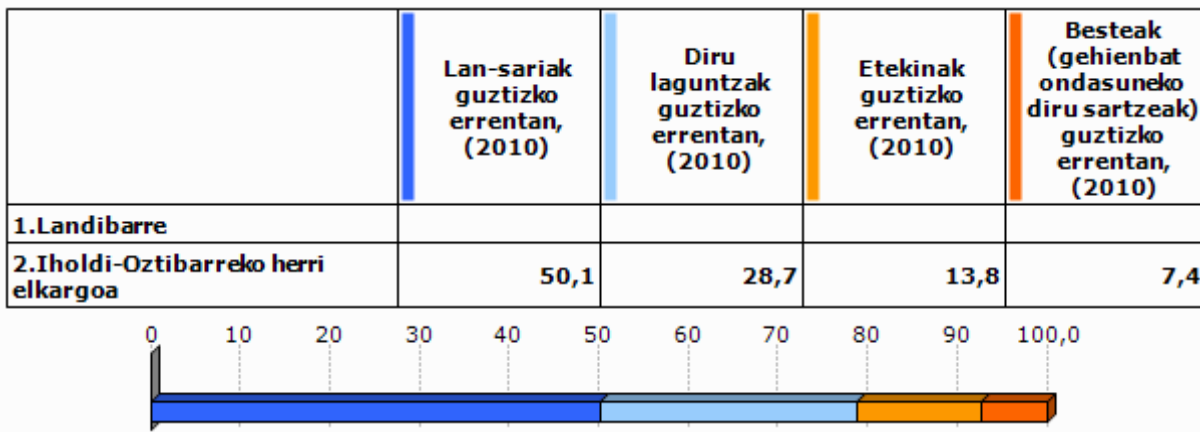

Unit.: %
INSEE, 2010

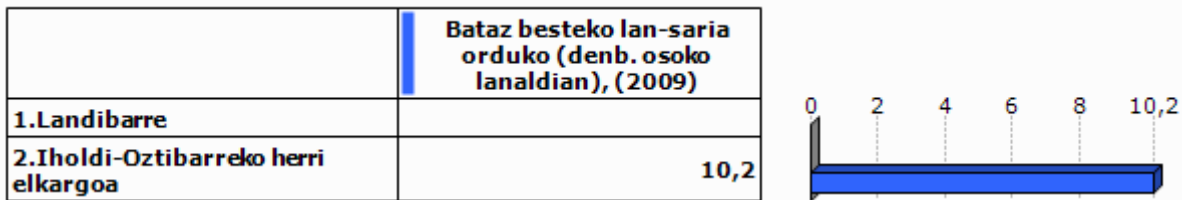

Unit.: €
INSEE, 2009

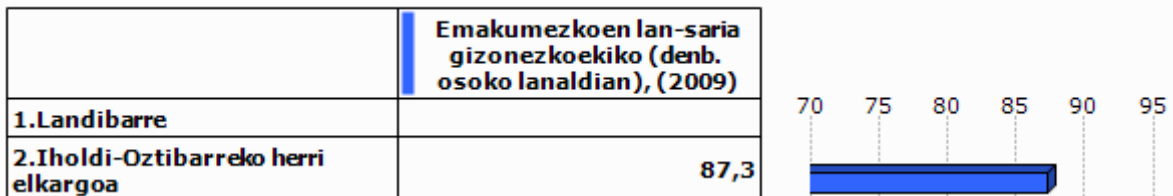

Unit.: %
INSEE, 2009

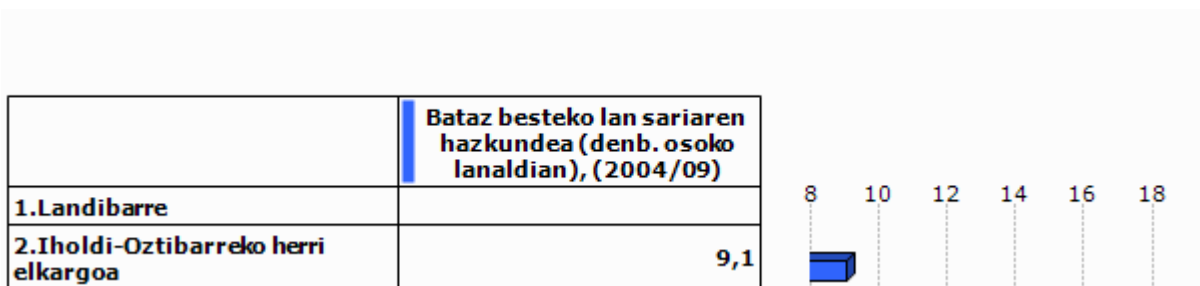

Unit.: %
INSEE, 2004/2009

2.5 Arrisku ekonomikoaren menpeko giza talde nagusiak

Gazteak

	Gazteen iraute tasa, (1999/2009)	Emakumezko gazteen iraute tasa, (1999/2009)
1.Landibarre	-7,8	61,4
2.Iholdi-Oztibarreko herri elkargoa	0,4	6,1
3.Barnekaldea	-16,9	-19,8
4.Iparraldea	-4,8	-3,8
5.Euskal Herria	15,3	15,5

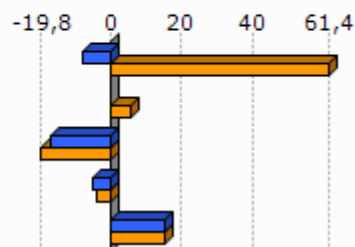

Unit.: %

INSEE eta INE. Ekoizpen propioa., 1999/2009

	Gazte langabetuak (<25 urte) langabetu guztiakiko (2011)	Gazte langabetuen hazkundera (<25 urte) (2007/11)
1.Landibarre		
2.Iholdi-Oztibarreko herri elkargoa	0,0	
3.Barnekaldea	6,2	34,1
4.Iparraldea	14,6	45,2
5.Euskal Herria	9,0	102,5

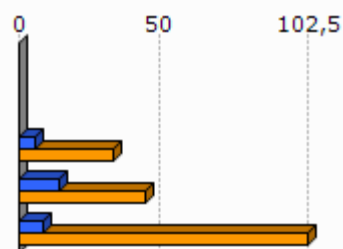

Unit.: %

Pôle emploi eta Espainiako Enplegu eta Gizarte Segurantza Ministerioa, 2007/2011

	1.Landibarre	2.Iholdi-Oztibarreko herri elkargoa
Emakumezko gazteen (18-25) batz besteko lan-saria orduko (denb. osoko lanaldian), (2009)		8,2
Gizonezko gazteen (18-25) batz besteko lan-saria orduko (denb. osoko lanaldian), (2009)		9,2

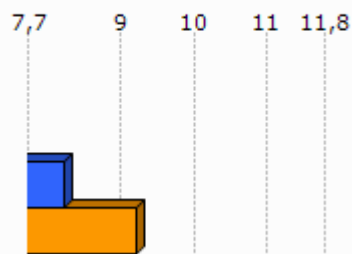

Unit.: €

INSEE, 2009

Adinekoak

	1.Landibarre	2.Iholdi-Oztibarreko herri elkargoa	3.Barnekaldea	4.Iparraldea
65 urtetik gorako biztanleak etxean bakarrik, (2009)	12	128	2 422	19 864
75 urtetik gorako biztanleak etxean bakarrik, (2009)	0	76	1 524	12 683

Unit.: Kopuru gordina
INSEE, 2009

	Adineko biztanleen bakartasun maila (>65 urte), (2009)	Zaharren menpekotasun indizea, (2009)
1.Landibarre	17,4	40,8
2.Iholdi-Oztibarreko herri elkargoa	17,5	32,1
3.Barnekaldea	24,6	39,4
4.Iparraldea	31,4	35,1
5.Euskal Herria		29,7

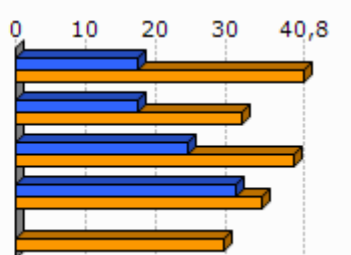

Unit.: %
INSEE eta INE, 2009

Guraso bakarreko familiak

	1.Landibarre	2.Iholdi-Oztibarreko herri elkargoa	3.Barnekaldea	4.Iparraldea
Guraso bakarreko (<65 urte) familia nuklearrak, (2009)	0	33	856	9 983

Unit.: Kopuru gordina
INSEE, 2009

	Guraso bakarreko (<65 urte) familia nuklearren proportzioa, (2009)	Guraso bakarreko (<65 urte) familia nuklearren emakumezkotasuna, (2009)
1.Landibarre	0,0	
2.Iholdi-Oztibarreko herri elkargoa	3,2	86,9
3.Barnekaldea	7,4	77,0
4.Iparraldea	12,5	83,0

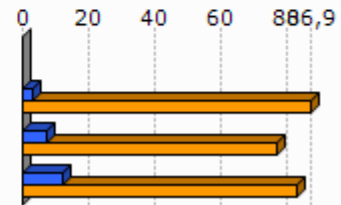

Unit.: %
INSEE, 2009

	1.Landibarre	2.Iholdi-Oztibarreko herri elkargoa	3.Barnekaldea	4.Iparraldea
Guraso bakarreko haur kopurua (0-24 urte bitartean), (2009)	0	36	931	11 658

Unit.: Kopuru gordina
INSEE, 2009

	Guraso bakarreko haur kopuruaren proportzioa (0-24 urte bitartean), (2009)
1.Landibarre	0,0
2.Iholdi-Oztibarreko herri elkargoa	4,1
3.Barnekaldea	11,1
4.Iparraldea	19,8

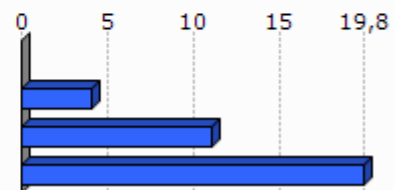

Unit.: %
INSEE, 2009

3. Jarduera ekonomikoa

3.1 Ehun ekonomikoa

	1.Land ibarre	2.Iholdi-O ztibarreko herri elkargoa	3.Barne kaldea	4.Ipar raldea	5.Euskal Herria
Establezimendu kopurua (2013-01)	26	357	3 839	22 899	243 998

Unit.: Kopuru gordina
SIRENE, DIRAE eta CAMERDATA, 2013-01

	Lehen sektoreko establez imenduen proportzioa (2013-01)	Industria sektoreko establez imenduen proportzioa (2013-01)	Eraikuntza sektoreko establez imenduen proportzioa (2013-01)	Zerbitzuen sektoreko establez imenduen proportzioa (2013-01)
1.Landibarre	69,2	0,0	3,8	26,9
2.Iholdi-Oztibarreko herri elkargoa	39,2	11,2	7,3	42,3
3.Barnekaldea	24,5	10,7	7,3	57,5
4.Iparraldea	6,3	6,1	8,0	79,6
5.Euskal Herria	3,3	8,3	13,9	74,5

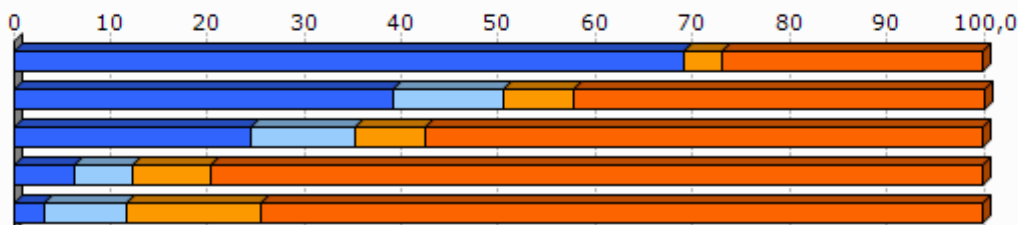

Unit.: %
SIRENE, DIRAE eta CAMERDATA, 2013-01

	Establezimenduen bertakotutze tasa (2013-01)
1.Landibarre	100,0
2.Iholdi-Oztibarreko herri elkargoa	98,9
3.Barnekaldea	96,3
4.Iparraldea	89,8
5.Euskal Herria	90,6

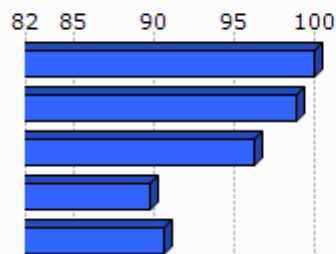

Unit.: %
SIRENE, DIRAE eta CAMERDATA. Ekoizpen propioa., 2013-01

	Jarduera industrialeko teknologia maila handia (2013-01)	Jarduera industrialeko teknologia maila ertain-handia (2013-01)	Jarduera industrialeko teknologia maila ertain-txikia (2013-01)	Jarduera industrialeko teknologia maila txikia (2013-01)
1.Landibarre				
2.Iholdi-Oztibarreko herri elkargoa	0,0	0,0	31,3	68,8
3.Barnekaldea	1,0	2,5	22,7	73,9
4.Iparraldea	1,8	10,2	24,8	63,2
5.Euskal Herria	1,8	15,6	44,0	38,6

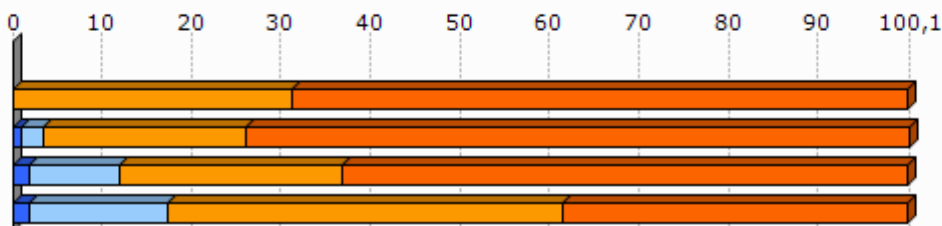

Unit.: %
SIRENE, DIRAE eta CAMERDATA, 2013-01

3.2 Giza lan eskua

	Biztanleria aktiboaren egituraren indizea (2009)	Hurrengo hamarkadan erretiroa hartu behar duen langilegoa (2009)
1.Landibarre	44,6	35,3
2.Iholdi-Oztibarreko herri elkargoa	31,4	32,1
3.Barnekaldea	31,3	36,2
4.Iparraldea	32,0	33,5
5.Euskal Herria		13,3

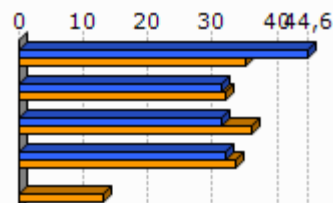

Unit.: %
INSEE eta INE, 2009

	Udalerrian bizi diren landunak, udalerriko lanpostuekiko (2009)	Udalerrian bizi eta lan egiten duten landunak, udalerriko landunekiko (2009)
1.Landibarre	-40,5	40,0
2.Iholdi-Oztibarreko herri elkargoa	-23,4	43,3
3.Barnekaldea	-9,4	40,3
4.Iparraldea	0,3	37,0

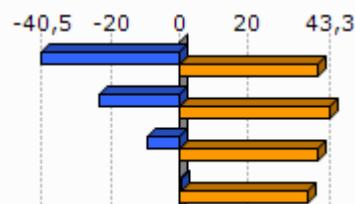

Unit.: %
INSEE, 2009

Egileak: Txomin Poveda eta Asier Otxoa de Retana

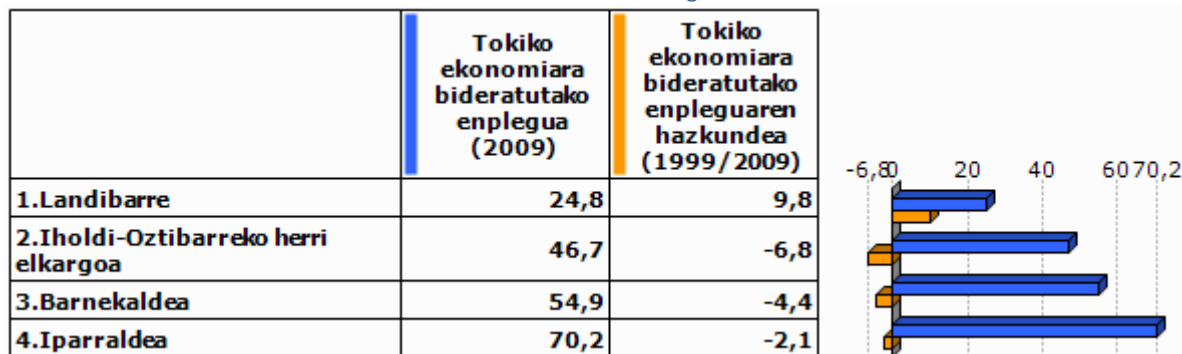
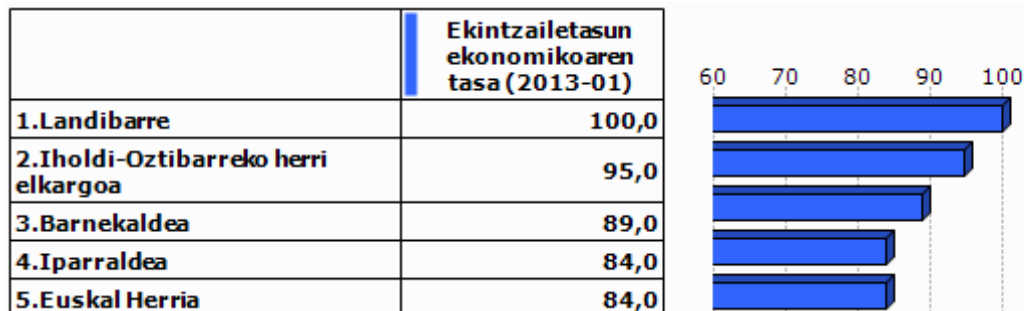
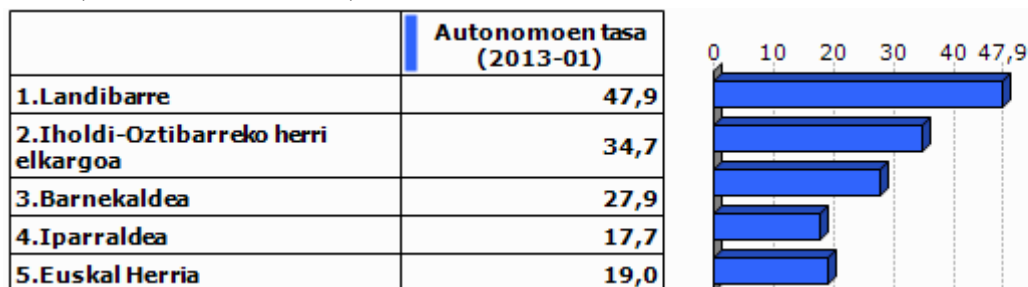
Unit.: %
INSEE, 1999/2009Unit.: %
SIRENE, DIRAE eta CAMERDATA, 2013-01Unit.: %
SIRENE eta Espainiako Enplegu eta Gizarte Segurantzza Ministerioa. Ekoizpen propioa., 2013-01

3.3 Laborantza

	Ustiategi kopurua (2010)	Ustiategiaren hazkundera (2000/10)
1.Landibarre	44	-3
2.Iholdi-Oztibarreko herri elkargoa	386	-57
3.Barnekaldea	2 863	-445
4.Iparraldea	4 453	-1 415
5.Euskal Herria	37 090	-34 609

Unit.: Kopuru gordina
Frantziako Laborantza, Nekazaritzako Elikagaien eta Basoen Ministerioa eta INE, 2000/10

	Ustiatgien hazkundera (2000/10), (Unit.: %)	Bataz besteko produkzio gordina ustiategiko (2010)
1.Landibarre	-6,4	58,5
2.Iholdi-Oztibarreko herri elkargoa	-12,9	60,2
3.Barnekaldea	-13,5	51,8
4.Iparraldea	-25,6	49,7
5.Euskal Herria	-48,3	

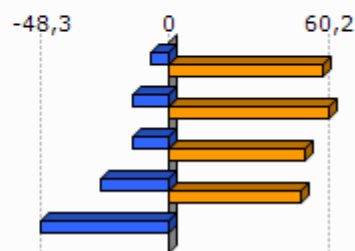

Unit.: K€

Frantziako Laborantza, Nekazaritzako Elikagaien eta Basoen Ministerioa eta INE, 2000/10

Frantziako Laborantza, Nekazaritzako Elikagaien eta Basoen Ministerioa, 2010

	Ustiatgien bataz besteko NAE azalera (2010)	NAE azalaren hazkundera (2000/10)
1.Landibarre	44,9	-8,5
2.Iholdi-Oztibarreko herri elkargoa	34,7	-10,2
3.Barnekaldea	31,4	-6,9
4.Iparraldea	28,1	-9,6
5.Euskal Herria	23,5	-13,7

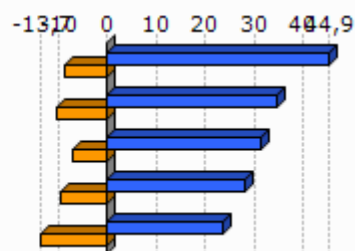

Unit.: Unit.: Ha/ustiategiko; %

Frantziako Laborantza, Nekazaritzako Elikagaien eta Basoen Ministerioa eta INE, 2000/10

	Oinordegabeko 50 urtetik gorako ustiategi-buruak (2010)
1.Landibarre	27,3
2.Iholdi-Oztibarreko herri elkargoa	17,9
3.Barnekaldea	23,4
4.Iparraldea	27,9

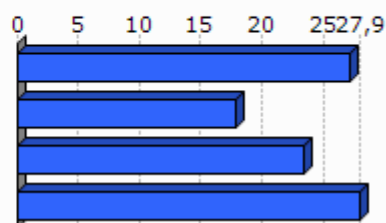

Unit.: %

Frantziako Laborantza, Nekazaritzako Elikagaien eta Basoen Ministerioa, 2010

4. Lurralde antolamendua eta hirigintza

4.1 Lurralde antolamendua

	NATUR A2000 eremua (2013-05)	ZNIEFF I eremua (2010)	ZNIEFF II eremua (2010)
1.Landibarre	3,1	8,1	57,5
2.Iholdi-Oztibarreko herri elkargoa	14,8	9,1	44,4
3.Barnekaldea	24,8	6,3	38,2
4.Iparraldea	23,9	6,0	33,1

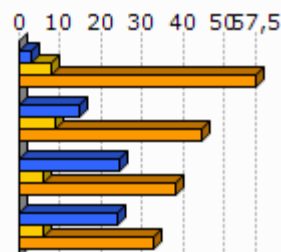

Unit.: %

Frantziako Ekologia, Garapen Iraunkorra eta Energiaren Ministerioa, 2013/05 eta 2010

	Lurraren artifizializazioa (%), 2006
1.Landibarre	0,0
2.Iholdi-Oztibarreko herri elkargoa	0,2
3.Barnekaldea	1,4
4.Iparraldea	6,6
5.Euskal Herria	2,5

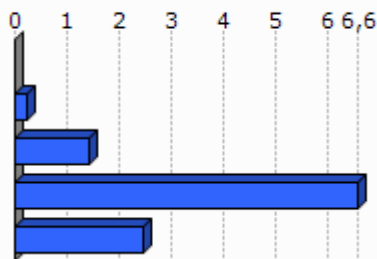

Unit.: %

Corine Land Cover, 2006

	1.Landibarre
Lur artifizializazioaren hazkundera (1990/2000)	
Lur artifizializazioaren hazkundera (2000/06)	



Unit.: %

Corine Land Cover, 1990/2000 eta 2000/2006

	PLHaren presentzia (2011)	Hirigintza arautzeko planen presentzia (2011)	Lurralde Koherentziarako Planen presentzia (SCOT) (2013)
1.Landibarre	EZ		EZ

Unit.: Bai/Ez; presentzia eta tipologia; Bai/Ez

DATAR, 2011

DGALN, 2013

	2.Iholdi-Oztibarreko herri elkargoa	3.Barnekaldea	4.Iparaldea
Hirigintza dokumenturik gabeko herriak (%), (2011)	38,5	47,8	35,2
Lurralde Koherentziarako Plana duten herriak (%), (2013)	0,0	7,1	33,3
PLHa duten herriak (%), (2011)	0,0	0,9	6,3

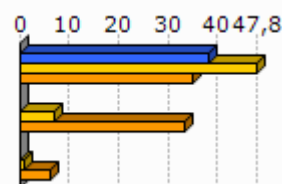

Unit.: %
DATAR, 2011
DGALN, 2013

4.2 Hirigintza

	Baimendutako etxebizitza eraikuntzen batz besteko kopurua urtero (2002/07)	Baimendutako etxebizitza eraikuntzen batz besteko kopurua urtero (2008/12)
1.Landibarre	2	2
2.Iholdi-Oztibarreko herri elkargoa	95	214
3.Barnekaldea	497	619
4.Iparaldea	3 223	3 071
5.Euskal Herria	33 607	19 397

Unit.: Kopuru gordina
Frantziako Ekologia, Garapen Iraunkorra eta Energiaren Ministerioa eta Espainiako Sustapen Ministerioa, 2002/07 eta 2008/2012

	Baimendutako etxebizitza eraikuntzen batz besteko azalera urtero (2002/07)	Baimendutako etxebizitza eraikuntzen batz besteko azalera urtero (2008/12)
1.Landibarre	352	241
2.Iholdi-Oztibarreko herri elkargoa	11 804	20 253
3.Barnekaldea	60 953	62 185
4.Iparaldea	310 544	275 668
5.Euskal Herria	2 974 544	1 829 868

Unit.: m2
Frantziako Ekologia, Garapen Iraunkorra eta Energiaren Ministerioa eta Espainiako Sustapen Ministerioa, 2002/07 eta 2008/2012

5. Etxebizitza

	Etxebizitza parkearen hazkundera (1999/2009)	Bigarren etxebizitzaren hazkundera (1999/2009)
1.Landibarre	11,2	-13,6
2.Iholdi-Oztibarreko herri elkargoa	18,2	23,5
3.Barnekaldea	14,8	32,7
4.Iparraldea	19,0	34,3
5.Euskal Herria	15,7	1,4

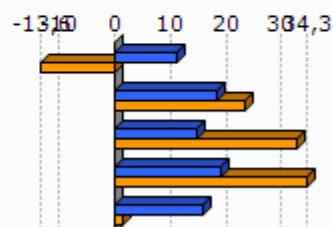

Unit.: %
INSEE eta INE, 1999/2009

	Bigarren etxebizitzaren presentzia (2009)	Etxebizitza hutsen presentzia (2009)
1.Landibarre	9,7	10,5
2.Iholdi-Oztibarreko herri elkargoa	11,8	6,5
3.Barnekaldea	13,8	7,2
4.Iparraldea	20,8	4,3
5.Euskal Herria	7,2	8,3

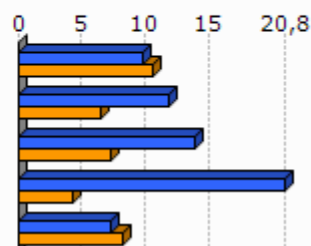

Unit.: %
INSEE eta INE, 2009

	Etxebizitzaren batz besteko prezioa (2013)
1.Landibarre	1 970
2.Iholdi-Oztibarreko herri elkargoa	1 741
3.Barnekaldea	1 704
4.Iparraldea	2 024
5.Euskal Herria	2 565

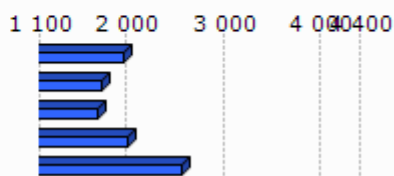

Unit.: €/m²
Ekoizpen propioa, 2013
* Euskal Herria: Zazpi hiriburu eta 25.000 biztanletik gorako udalerrien batz bestekoa.

	Etxebizitza sozialen tasa (datu ofiziala), (2009)	Etxebizitza sozialen tasa (guztizko etxebizitza parkear ekiko), (2009)
1.Landibarre		
2.Iholdi-Oztibarreko herri elkargoa		0,0
3.Barnekaldea		1,4
4.Iparraldea		6,8

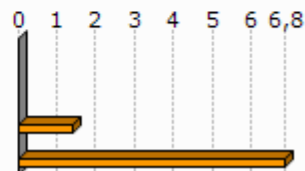

Unit.: %

Lurralde berdintasuna eta etxebizitzaren ministerioa, 2009
AKitaniako DREAL eta INSEE. Ekoizpen propioa., 2009

	Etxebizitza soziala kopuruaren batz besteko hazkundea (2001/07)	Etxebizitza soziala kopuruaren batz besteko hazkundea (2008/10)
1.Landibarre		
2.Iholdi-Oztibarreko herri elkargoa	0,0	0,0
3.Barnekaldea	4,7	0,0
4.Iparraldea	108,0	269,0

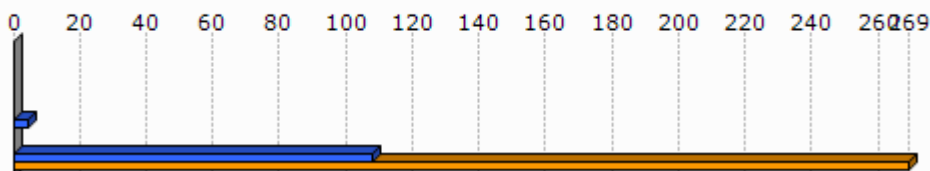

Unit.: urteko batz besteko kopurua
DREAL Aquitaine, 2001/07 eta 2008/2010

6. Azpiegitura eta zerbitzuen irisgarritasuna

	Garraio publikoaren lotura kopurua (2013)
1.Landibarre	0,0
2.Iholdi-Oztibarreko herri elkargoa	0,3
3.Barnekaldea	0,4
4.Iparraldea	0,7

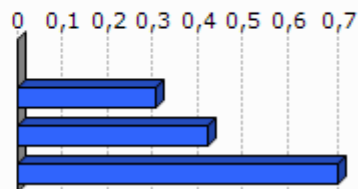

Unit.: Kopuru gordina
Ekoizpen propioa, 2013

	1.Land ibarre	2.Iholdi-Oztibarreko herri elkargoa	3.Barnekaldea	4.Iparraldea	5.Euskal Herria
Osasun zentro azpiegitura gertuenera errepide bidezko distantzia (2012)	12,4	15,4	10,6	9,2	2,7
Ospital gertuenera errepide bidezko distantzia (2012)	12,4	15,4	9,5	9,4	2,2
Txikizkako merkataritza gertuenera errepide bidezko distantzia (2012)	0,0	2,9	3,2	2,5	1,3
Janarizko txikizkako merkataritza gertuenera errepide bidezko distantzia (2012)	0,0	3,0	3,6	2,9	2,4
Finantza bulego gertuenera errepide bidezko distantzia (2012)	12,4	15,0	8,2	7,3	3,7

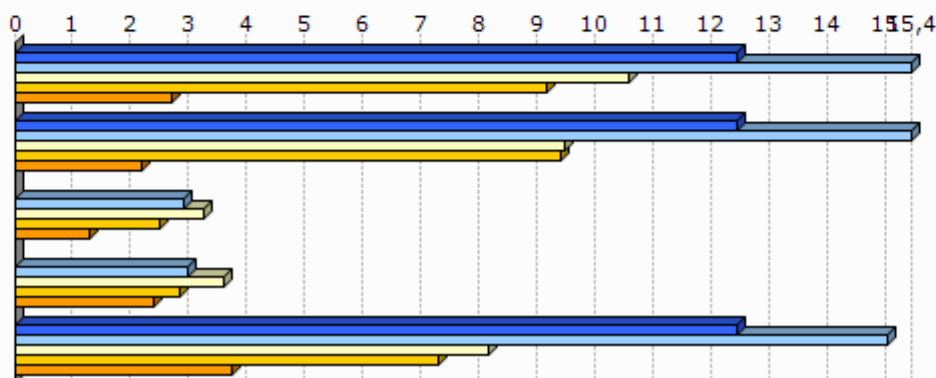

Unit.: Km.

INSEE, Nafarroako Gobernuak, EUSTAT, Nafarroako Datu Espazialen Azpiegitura eta Espainiako Sustapen Ministerioa. Ekoizpen propioa., 2012

INSEE, EUSTAT eta Nafarroako Datu Espazialen Azpiegitura. Ekoizpen propioa., 2012

INSEE, EUSTAT, CAMERDATA eta Espainiako Sustapen Ministerioa. Ekoizpen propioa., 2012

INSEE, EUSTAT, CAMERDATA eta Espainiako Sustapen Ministerioa. Ekoizpen propioa., 2012

INSEE, EUSTAT eta CAMERDATA. Ekoizpen propioa., 2012

7.Tokiko fiskalitate zuzena

	Etxebizitzei ezarritako zerga (TH), (2012)	Eraikitako lurri ezarritako zerga (TFB), (2012)	Eraiki gabeko lurri ezarritako zerga (TFNB), (2012)	Enpresei ezarritako zerga (CFE), (2012)
1.Landibarre	17,0	8,0	23,0	20,1
2.Iholdi-Oztibarreko herri elkargoa	18,8	7,2	29,0	20,7
3.Barnekaldea	13,9	8,7	32,4	22,2
4.Iparraldea	14,0	9,3	32,2	22,3
Iholdi-Oztibarreko herri elkargoko fiskalitate zuzena	3,4	1,5	5,7	3,9

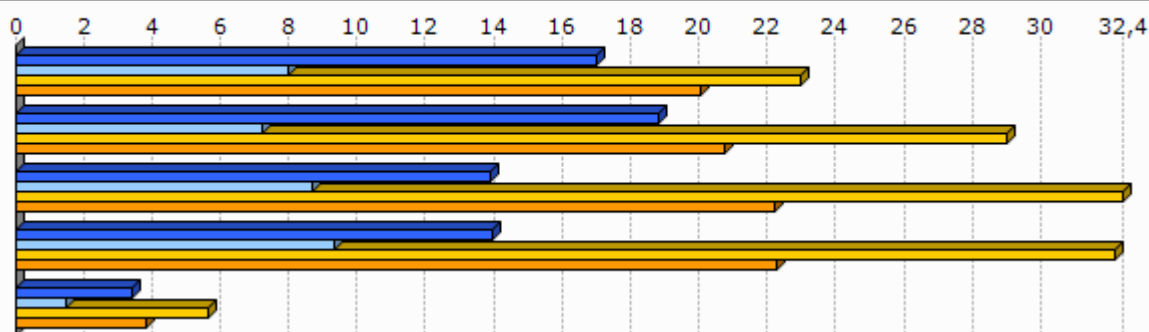

Unit.: %

Kondu publikoen, aurrekontuaren eta estatu erreformaren ministerioa, 2012

	1.Landibarre
Eraiki gabeko lurri ezarritako zergaren urteko batz besteko hazkundera (TFNB) (2008/12)	1,2
Eraikitako lurri ezarritako zergaren urteko batz besteko hazkundera (TFB) (2008/12)	0,0
Etxebizitzei ezarritako zergaren urteko batz besteko hazkundera (TH) (2008/12)	18,3

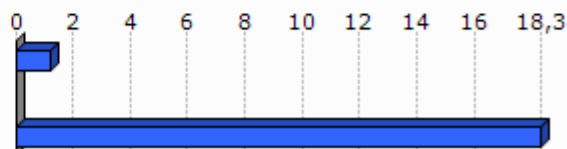

Unit.: %

Kondu publikoen, aurrekontuaren eta estatu erreformaren ministerioa, 2008/12

8. Tokiko nortasuna eta joera politikoa

8.1 Tokiko nortasuna

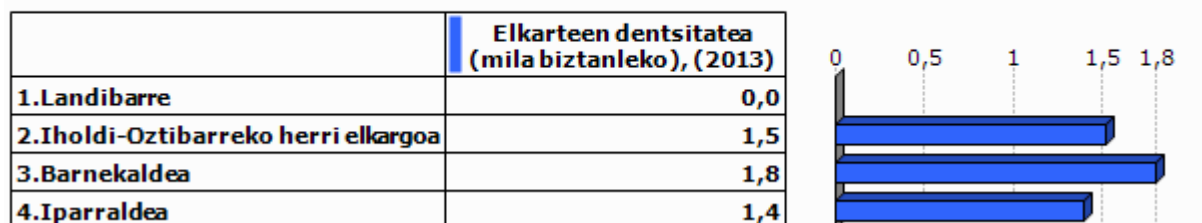

Unit.: ‰
INSEE. Ekoizpen propioa., 2013

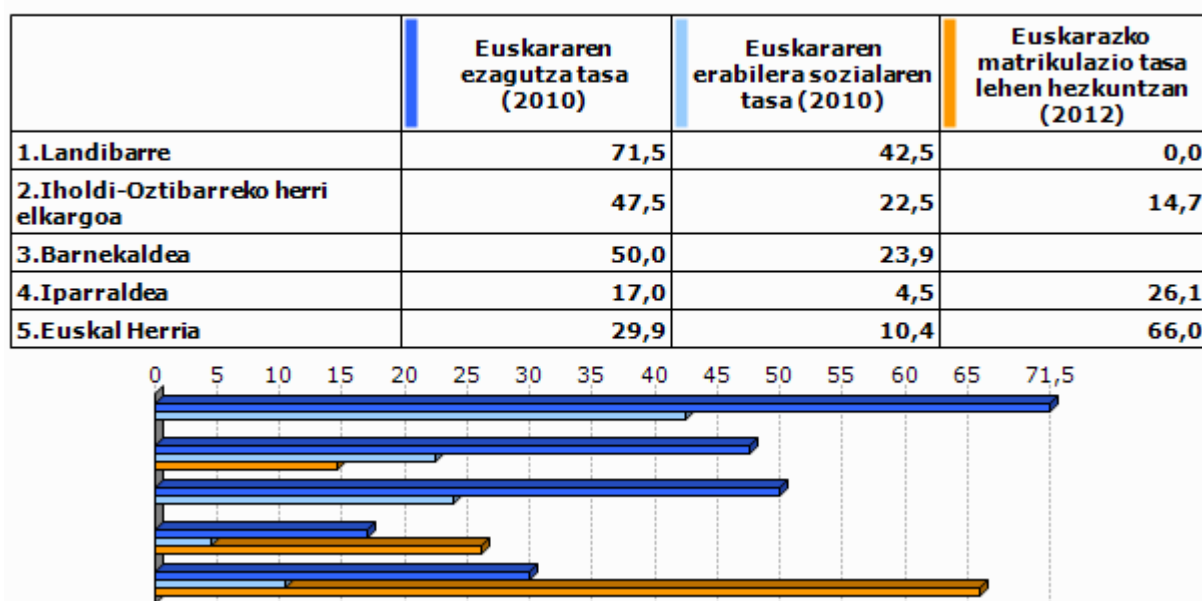

Unit.: ‰
Euskal Herriko Hizkuntza Adierazle Sistema (EAS), INSEE, EUSTAT, INE eta Nafarroako Estatistika Zerbitzua., 2010
Pirinio Atlantikoetako Hezkuntza Nazionalaren Departamentu Zerbitzua, EUSTAT eta Nafarroako Gobernu., 2012

	1.Land ibarre	2.Iholdi-O ztibarreko herri elkargoa	3.Barne kaldea	4.Ipar raldea	5.Euskal Herria
Euskarazko Haur Hezkuntza-Lehen Hezkuntza azpiegitura gertuenera errepide bidezko distantzia (2012)	5,3	8,7	14,7	12,2	7,4
Haur Hezkuntza-Lehen Hezkuntza azpiegitura gertuenera errepide bidezko distantzia (2012)	0,0	1,5	1,2	0,9	2,3
Euskarazko bigarren hezkuntzako azpiegitura gertuenera errepide bidezko distantzia (2012)	12,7	12,0	25,3	21,2	19,0
Bigarren hezkuntzako azpiegitura gertuenera errepide bidezko distantzia (2012)	12,4	9,0	7,4	6,9	1,6
Euskaltegi gertuenera errepide bidezko distantzia (2012)	12,4	15,3	10,7	9,4	9,7

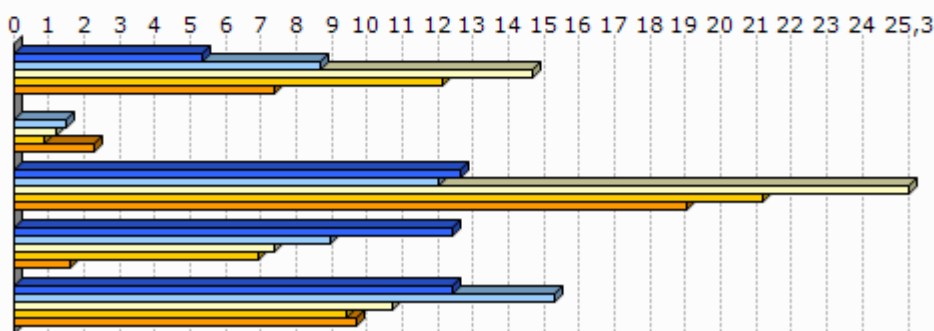

Unit.: Km.

Seaska, INSEE, Nafarroako Gobernua, EUSTAT eta Espainiako Sustapen Ministerioa. Ekoizpen propioa., 2012
 INSEE, Nafarroako Gobernua, EUSTAT, Nafarroako Datu Espazialen Azpiegitura eta Espainiako Sustapen Ministerioa.
 Ekoizpen propioa., 2012
 INSEE, Nafarroako Gobernua, EUSTAT eta Espainiako Sustapen Ministerioa. Ekoizpen propioa., 2012
 INSEE, EUSTAT eta Nafarroako Datu Espazialen Azpiegitura. Ekoizpen propioa., 2012
 AEK, HABE, IKA eta bilaketa propioa. Ekoizpen propioa., 2012

8.2 Joera politikoa

	2008ko udal hauteskundeetako abstentzio maila
1.Landibarre	3,2
2.Iholdi-Oztibarreko herri elkargoa	9,5
3.Barnekaldea	14,4
4.Iparraldea	30,7

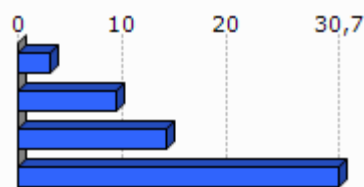

Unit.: %

Frantziako Barne Ministerioa, 2008

	1.Landibarre	2.Iholdi-Oztibarreko herri elkargoa	3.Barnekaldea	4.Iparraldea
Eskualdeko hauteskundeetako abstentzioaren bilakaera (2004/10)	23,0	116,0	39,8	35,1
Legebiltzarreko hauteskundeetako abstentzioaren bilakaera (2007/12)	-16,7	2,9	6,2	6,8
Lehendakaritza hauteskundeetako abstentzioaren bilakaera (2007/12)	14,3	20,6	24,7	31,5
Europar legebiltzarreko hauteskundeetako abstentzioaren bilakaera (2004/09)	23,1	-4,9	-3,4	-0,2

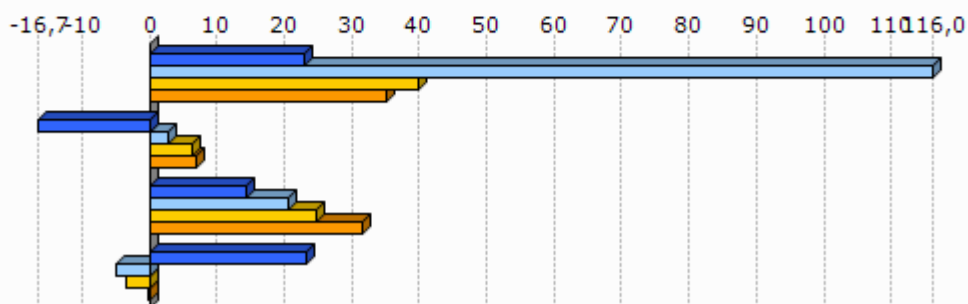

Unit.: %

Frantziako Barne Ministerioa, 2004/12

	Ezker muturreko alderdien hautesk undeen batz besteko presentzia	Ezkerreko alderdien hautesk undeen batz besteko presentzia	Alderdi abertzaleen hautesk undeen batz besteko presentzia	Eskuineko alderdien hautesk undeen batz besteko presentzia	Eskuin muturreko alderdien hautesk undeen batz besteko presentzia
1.Landibarre	0,9	15,6	18,7	59,3	1,7

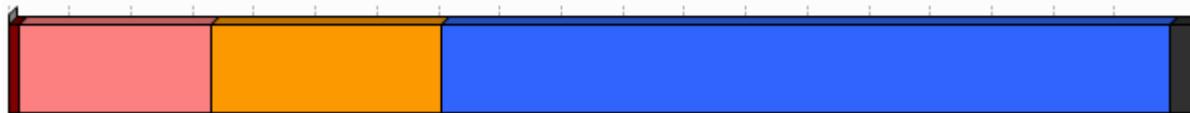

Unit.: %

Frantziako Barne Ministerioa. Ekoizpen propioa., 2008/12

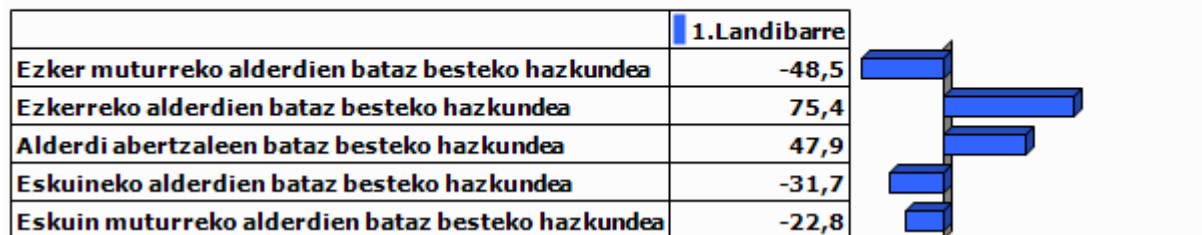

Unit.: %

Frantziako Barne Ministerioa. Ekoizpen propioa., 2001/12

9.0 harrak

GAZTEEN ETA EMAKUMEZKO GAZTEEN IRAUTE TASA

Gazteen iraute tasak eta emakumezko gazteen iraute tasak azken hamarkadako gazte kopuruaren hazkundera neurtzen dute. 1999 urteko 10 eta 19 urte bitarteko (emakumezko) gazteen kopurua 2009 urteko 20 eta 29 urte bitarteko (emakumezko) gazteen kopuruarekin alderatuz ekoizturiko adierazlea da, kasu bietan. Saldo positiboak zein negatiboak (emakumezko) gazteen erakartzea zein ihesa aditzera ematen digute.

LANGABEZIA

Enplegu bulegoetan langabetu gisa (A kategoria, Pôle emploi-ren sailkapenaren arabera) erregistraturiko pertsona kopurua aditzera ematen du.

Enplegua sustatzeko instituzioetan langabetu gisa erregistratzeko bi arrazoi erakusten dira hemen:

- Lan kaleratzeagatik: Arrazoi ezberdinetatik eratorri daitekeen egoera.
- Lan kontratu bukaeragatik: Epe mugatuko kontratu baten amaiera dela medio.

Badira langabetu gisa erregistratua egoteko egoera mota gehiago, hala nola, dimisioak eta lehenengo aldiz lan merkatura gerturatzen direnak, baina ez ditugu txostenean erantsi langabetu kopuru txikiak barnebiltzen baitituzte.

FORMAZIOA

Gizartearen formazioa INSEEren sailkapenean oinarritua dago baina hemen zabalago lantzen da. Ondorioz, 15 urtetik gorako jendetzak lortutako maila altueneko diploma aztertzen da hurrengo taulan ageri den baliokidetzen arabera:

GAINDEGIAko nomenklatura	INSEE ko nomenklatura
Diploma profesionalik gabeko biztanleria (% 15+ urte)	Pas de scolarité Aucun diplôme mais scolarité jusqu'en école primaire ou au collège Aucun diplôme mais scolarité au-delà du collège
Diploma gorenatzat, teknikalari diploma oinarritzkoa duen biztanleria (% 15+ urte)	Certificat c'études primaires BEPC, brevet élémentaire, brevet des collèges Certificat c'aptitudes professionnelles, brevet de compagnon Brevet d'études professionnelles
Diploma gorenatza, batxilergoa duen biztanleria (% 15+ urte)	Baccalauréat général, brevet supérieur Bac technologique ou professionnel, brevet professionnel ou de technicien, BEC, BEI, BEH, capacité en droit
Diploma gorenatza, goi mailako ikasketetako diploma duen biztanleria (% 15+ urte)	Diplôme universitaire de 1er cycle, BTS, DUT, diplôme des professions sociales ou de santé, d'infirmière(ier) Diplôme universitaire de 2ème ou 3ème cycle (y compris médecine, pharmacie, dentaire), diplôme d'ingénieur, d'une grande école, doctorat, etc.

ERRENTA

INSEEk udalerrri mailan errentaren datuak udalerrri handientzat soilik argitaratzen ditu sekretu estatistikoa dela medio. Hori dela eta, maiz ez dago udalerrri mailako daturik tauletan.

Kontsumo Unitatea (KU)

Errentaren inguruko datuak *Kontsumo Unitatearen* (Unité de Consommation–UC) arabera ageri dira.

Kontsumo Unitatea Ekonomi Lankidetzaren eta Garapenerako Erakundeak (ELGE) definitutako koefiziente batzuen arabera etxalde bakoitzean diren pertsonen kontsumoaren ponderazioz sortutako unitatea da. Koefiziente horiek honakoak dira:

- 1: etxaldeko lehen helduarentzat
- 0.5: hamalau urtetik gorako beste pertsonentzat
- 0.3: hamalau urtetik beherako haurrentzat

Errentaren datuak *Kontsumo Unitatean* arabera ematearen helburua etxaldeen arteko konposizio desorekak neutralizatzea da.

Mediana, dezilak eta errenta dezilen arteko distantzia

Errenta mediana eta errentaren lehen eta bederatzigarren dezila ageri da tauletan. Medianak errentaren arabera tamaina bereko bi multzotan banatzen du populazioa eta dezilek hamar zatitan banatzen dute. Lehen errenta dezilak errenta apalenak aditzera ematen ditu. Errenta dezilen arteko distantziak errenta banaketa desorekatuaren maila neurtzen du.

Errentaren jatorria

Errentaren jatorri posibleak lau dira:

- Lan sariak
- Diru laguntzak: erretiroen diru sartzak, pentsioak...
- Etekinak: horiek dira profesio liberalen diru sartzak
- Besteak (gehienbat ondasuneko diru sartzak): ondasunei esker egindako diru sartzak

ADINEKOAK

- Adinekoen bakartasun maila

Etxean bakarrik bizi den 65 urtetik gorako biztanleria kopurua aditzera ematen du, adin horretako ehun biztanleko.

- Zaharren menpekotasun indizea

65 urtetik gorako biztanleria kopurua aditzera ematen du, hauetaz arduratzeko adinean (15 eta 64 urte bitartean) dagoen ehun biztanleko.

GURASO BAKARREKO FAMILIAK

Familiaren definizioa

- Familia bat: Gutxienez etxalde batean bi pertsonen osatutako nukleo bat da. Honakoak dira aukerak:
 - bikote bat (eta bere haurrak baldin badira)
 - heldu bakar bat bere haurr(ar)ekin
- Familia baten seme/alabak: Pertsona bat familia baten seme edo alaba gisa aintzat hartzeko bikotekide gabe eta etxaldean haur propiorik gabe (baldin baditu) bizi behar da.

Guraso bakarreko familiak

Soilik 65 urte arteko guraso bakarreko familia monoparentalak aintzat hartu ditugu haurren zaintza eta erantzukizunerako zailtasunak izan ditzaketen familia unitateak kuantifikatzeko asmoz. Horrela, guraso bakarreko familietan non zaintza eta erantzukizunak kontrako norabidean izan daitezkeen alboratu ditugu.

JARDUERA EKONOMIKOA

Establezimenduen bertakotze tasa

Establezimenduen bertakotze tasak udalerriko establezimendu guztien artean egoitza nagusia Euskal Herrian dutenen ehunekoa aditzera ematen du.

Tokiko ekonomiara bideratutako enplegua

Ondasun eta zerbitzuen ekoizpenerako maila lokalean aurrera eramaten diren jarduerak dira eta hauen helburua tokiko biztanleen beharrak asetzean datza, izan bertakoa nahiz turista. Guztizko enpleguan tokiko ekonomiara bideratutako enpleguaren ehunekoa adierazten da.

Ekintzailetasun ekonomikoaren tasa

Ekintzailetasun ekonomikoaren tasak udalerriko establezimendu guztien artean egoitza nagusia udalerrian bertan dutenen ehunekoa aditzera ematen du

Biztanleria aktiboaren egituraren indizea

Biztanleria aktiboaren egituraren indizeak 15 eta 39 urte bitarteko ehun biztanle aktiboko 40 eta 64 urte bitarteko biztanle aktibo kopurua esaten digu. Biztanleria aktiboaren egituraren zahartze maila neurtzeko adierazlea da.

TOKIKO FISKALITATE ZUZENA**CFE**

Enpresei doakien zerga *Cotisation Foncière des Entreprises (CFE)* delakoa 2010 urtean ezarritako zerga da.

Herri elkargoen tokiko fiskalitate zuzena

Herri elkargoentzat, bi informazio ezarriak izan dira:

- Lehena, herri elkargoko lurraldean diren udalerrien zergaren bataz bestekoa, herriko etxeak finkatzen duen tasa herri elkargoko testuinguruan ikusteko.
- Bestea, herri elkargoak berak ezartzen duen zerga, informazio gehigarri bezala jarria ageri dena.

HAUTESKUNDEAK**Aintzat harturiko hauteskundeak**

Udalerrri mailako joera politikoaren azterketarako hauteskunde ezberdinetan lehen itzuliko emaitzak baliatuak izan dira. Horretarako, aniztasun politiko zabala erakusten duten hauteskundeak aintzat hartu dira. Hauteskunde mota bakoitzean izandako bilakaeraren neurketarako hauteskunde mota bakoitzeko azken bi deialdiak kontutan hartu dira.

Hona erabiliak izan diren hauteskundeak:

2001eko Udal hauteskundearen lehen itzulua	2008ko Udal hauteskundearen lehen itzulua
2007ko legebiltzarreko hauteskundearen lehen itzulua	2012ko Legebiltzarreko hauteskundearen lehen itzulua
2004ko Europar legebiltzarreko hauteskundearen lehen itzulua	2009ko Europar legebiltzarreko hauteskundearen lehen itzulua

Udalerrriko hauteskundearen kasuan, soilik 3.500 biztanletik gorako udalerrien emaitzak kontutan izan dira kopuru horren azpitik diren udalerrietan Frantziako hauteskunde sisteman indarrean den "panachage" delakoak ezinezkoa egiten baitu hautagaiak blokeen sailkapenetan txertatzea.

Alderdien sailkapena

Hauteskundeetan aurkezturiko hautagai zein alderdiak bost bloke handietan sailkatu ditugu joera politikoaren izaera zein honen bilakaera modu sintetikoan laburbiltzeko. Hurrengo taulan bost bloke horietan barnebildutako hautagaitzak zehaztuak dira eta ondoan hauteskunde bakoitzean hauentzat Frantziako Barne Ministerioak darabiltzan nomenklatura ageri da. ECO izen generikoa dutenak talde ezberdinetan banatuak izaten ahal dira hautagaiaren iritzi politikoaren arabera.

KODEA		IZENA	UDAL01	UDAL08	LEGISL07	LEGISL12	EUROP04	EUROP09	
Ezker muturra	Ezker antikapitalista / komunista	Liste d'extrême-gauche	LXG	LEXG		EXG	LXG	LEXG	
		LCR/FO/NPA			EXG				
		Liste du Parti Communiste			COM		LPC		
		Lutte Ouvrière			EXG				
		Liste du PCF et du Parti de gauche						LCOP	
		Parti de Gauche							
Ezkerra	Beste	Eric Pététin				ECO			
	Ekologistak	Liste Europe Ecologie les Verts			VEC	VEC			
		Liste des Verts	LVE				LVE	LVEC	
		Patit de la Nacion Occitana			ECO				
	Ezker liberala	Liste du Parti socialiste		LSOC	SOC	SOC	LPS	LSOC	
	Ezker zentristak	Parti Radical de Gauche							
Ezkerreko besteak	Ezkerreko besteak	Liste Union de la Gauche		LUG					
		Liste divers gauche	LDG	LDVG		DVG			
		Liste de Gauche	LGA				LDVG		
Abertzaleak	Abertzaleak	Liste régionaliste (EHBAI, EHA, EAJ-PNB, ...)	LRG	LREG	REG	REG	LRG	LREG	
Eskuina	Besteak	Autre liste				AUT		LAUT	
		Alliance écologique indépendante				ECO			
		MHAN			ECO				
		Liste Divers	LDV				LDV		
	Zentrista kontserbadorea	Liste Chasse-Pêche-Nature et Traditions			CPNT		LCP		
	Eskuineko zentristak	Eskuineko zentristak	Liste centre-MoDem		LCMD	UDFD		LCMD	
			Liste le centre pour la france				CEN		
			Liste UDF					LUDF	
	Eskuineko bestak	Eskuineko bestak	Liste divers droite	LDD	LDVD	DIV	DVD	LDD	LDVD
			Liste de droite	LDR					
Zentristak eta eskuin liberala	Zentristak eta eskuin liberala	Parti Radical Valoisien				PRV			
		Liste Majorité-Centristes		LMC					
		Majorité-Nouveau Centre							
Eskuin liberala	Eskuin liberala	Liste de la majorité présidentielle (UMP)		LMAJ	UMP	UMP	LUMF	LMAJ	
Eskuin muturra	Eskuin muturra	Liste du Front national			FN	FN	LFN	LFN	
		Liste d'extrême-droite					LXD	LEXD	

Hauteskunde emaitzen kalkulua

Bloke bakoitzeko bozka kopurua zenbatua izan da hauteskunde guztietan eta bakoitzaren pisua ehunekotan kalkulatu da (guztizko bozkekiko). Hortik bi operazio egin dira:

- Bloke bakoitzak hauteskunde mota bakoitzeko azken hauteskundeetan izandako bozka ehunekoen batz bestekoa. Hauteskunde horiek honakoak dira: 2008 urteko udal hauteskundeak, 2012 urteko Frantziako Legebiltzarreko hauteskundeak eta 2009 urteko Europar Legebiltzarreko hauteskundeak.

- Bestalde, bloke bakoitzak aurreko hauteskunde mota bakoitzeko izandako presentziaren hazkundera kalkulatu izan da. Azkenik, hazkunde horien bataz bestekoa kalkulatu izan da.

10.E

ranskina: Adierazle zerrenda

Biztanleria osoa (p. munic.)
Biztanleriaren hazkundera (p. munic.) 2006/09
Biztanleriaren hazkundera (p. munic.) 1999/2009
Amatasun indizea
Bizitza proiektuak garatzeko adinekoren iraute eta erakargarritasun tasa
Friz indizea
Zahartze indizea
Emakumezkotasun indizea (15-64)
Jarduera tasa
Emakumezkoen jarduera tasa
Biztanleria aktiboaren hazkundera (1999/2009)
Langabetu kopurua
Langabetuen hazkundera (2007/11)
Emakumezko langabetuak, langabetu guztiekiko
50 eta + urteko langabetuak, langabetu guztiekiko
50 eta + urteko langabetuen hazkundera (2007/11)
Lan-kaleraketagatik langabezia egoeran
Kontratu amaieragatik langabezia egoeran
Laborari aktiboaren presentzia
Laborari aktiboaren hazkundera (1999/2009)
Enpresa buru, artisau eta merkatari aktiboaren presentzia
Enpresa buru, artisau eta merkatari aktiboaren hazkundera (1999/2009)
Kudeatzaile eta lanbide intelektuak aktiboaren presentzia
Kudeatzaile eta lanbide intelektuak aktiboaren hazkundera (1999/2009)
Tarteko lanbideak aktiboaren presentzia
Tarteko lanbideak aktiboaren hazkundera (1999/2009)
Enpleguak aktiboaren presentzia
Enpleguak aktiboaren hazkundera (1999/2009)
Langileak aktiboaren presentzia
Langileak aktiboaren hazkundera (1999/2009)
Diploma profesionalik gabeko biztanleriaren presentzia
Teknikalari diploma oinarrikoa duen biztanleriaren presentzia
Batxilergoa duen biztanleriaren presentzia
Goi mailako ikasketetako diploma duen biztanleriaren presentzia
Errenta mediana (kontsumo unitateko)
Errentaren lehen dezila (kontsumo unitateko)
Errentaren bederatzigarren dezila (kontsumo unitateko)
Errenta dezilen arteko distantzia (kontsumo unitateko)
Lan-sariak guztizko errentan
Diru laguntzak guztizko errentan
Etekinak guztizko errentan
Besteak (gehienbat ondasuneko diru sartzak) guztizko errentan
Bataz besteko lan-saria orduko (denb. osoko lanaldian)
Emakumezkoen lan-saria gizonenakiko (denb. osoko lanaldian)
Bataz besteko lan sariaren hazkundera (denb. osoko lanaldian)
Gazteen iraute tasa
Emakumezko gazteen iraute tasa
Gazte langabetuak (<25 urte) langabetu guztiekiko
Gazte langabetuen hazkundera (<25 urte)
Gizonezko gazteen (18-25) bataz besteko lan-saria orduko (denb. osoko lanaldian)
Emakumezko gazteen (18-25) bataz besteko lan-saria orduko (denb. osoko lanaldian)

65 urtetik gorako biztanleak etxean bakarrik
75 urtetik gorako biztanleak etxean bakarrik
Adineko biztanleen bakartasun maila (>65 urte)
Zaharren menpekotasun indizea
Guraso bakarreko (<65 urte) familia nuklearrak
Guraso bakarreko (<65 urte) familia nuklearren proportzioa
Guraso bakarreko (<65 urte) familia nuklearren emakumezotasuna
Guraso bakarreko haur kopurua (0-24 urte bitartean)
Guraso bakarreko haur kopuruaren proportzioa (0-24 urte bitartean)
Establezimendu kopurua
Lehen sektoreko establezimenduen proportzioa
Industria sektoreko establezimenduen proportzioa
Eraikuntza sektoreko establezimenduen proportzioa
Zerbitzuen sektoreko establezimenduen proportzioa
Establezimenduen bertakotutze tasa
Jarduera industrialeko teknologia maila handia
Jarduera industrialeko teknologia maila ertain-handia
Jarduera industrialeko teknologia maila ertain-txikia
Jarduera industrialeko teknologia maila txikia
Biztanleria aktiboaren egituraren indizea
Hurrengo hamarkadan erretiroa hartu behar duen langilegoa
Udalerrian bizi diren landunak, udalerriko lanpostuekiko
Udalerrian bizi eta lan egiten duten landunak, udalerriko landunekiko
Tokiko ekonomiara bideratutako enplegua
Tokiko ekonomiara bideratutako enpleguaren hazkundera (1999/2009)
Ekintzailetasun ekonomikoaren tasa
Autonomoen tasa
Ustiategi kopurua
Ustiategien hazkunde gordina (2000/10)
Ustiategien hazkundera (2000/10)
Ustiategien batz besteko NAE azalera
NAE azaleraren hazkundera (2000/10)
Batz besteko produkzio gordina ustiategiko
Oinordegabeko 50 urtetik gorako ustiategi-buruak
NATURA 2000 eremua
ZNIEFF I eremua
ZNIEFF II eremua
Lurraren artifizializazioa
Lur artifizializazioaren hazkundera (2000/06)
Lur artifizializazioaren hazkundera (1990/2000)
PLHaren presentzia
PLHa duten herriak (%)
Hirigintza arautzeko planen presentzia
Hirigintza dokumenturik gabeko herriak (%)
Lurralde Koherentziarako Planen presentzia (SCOT)
Lurralde Koherentziarako Plana duten herriak (%)
Baimendutako etxebizitza eraikuntzen batz besteko kopurua urtero (2002/07)
Baimendutako etxebizitza eraikuntzen batz besteko kopurua urtero (2008/12)
Baimendutako etxebizitza eraikuntzen batz besteko azalera urtero (2002/07)
Baimendutako etxebizitza eraikuntzen batz besteko azalera urtero (2008/12)
Etxebizitza parkearen hazkundera (1999/2009)
Bigarren etxebizitzaren hazkundera (1999/2009)
Bigarren etxebizitzaren presentzia
Etxebizitza hutsen presentzia

Etxebizitzen batz besteko prezioa
Etxebizitza sozialen tasa (datu ofiziala)
Etxebizitza sozialen tasa (guztizko etxebizitza parkearekiko)
Etxebizitza soziala kopuruaren batz besteko hazkundea (2001/07)
Etxebizitza soziala kopuruaren batz besteko hazkundea (2008/10)
Garraio publikoaren lotura kopurua
Osasun zentro azpiegitura gertuenera errepide bidezko distantzia
Ospital gertuenera errepide bidezko distantzia
Txikizkako merkataritza gertuenera errepide bidezko distantzia
Janarizko txikizkako merkataritza gertuenera errepide bidezko distantzia
Finantza bulego gertuenera errepide bidezko distantzia
Etxebizitzei ezarritako zerga (TH)
Etxebizitzei ezarritako zergaren urteko batz besteko hazkundea (TH) (2008/12)
Eraikitako lurrei ezarritako zerga (TFB)
Eraikitako lurrei ezarritako zergaren urteko batz besteko hazkundea (TFB) (2008/12)
Eraiki gabeko lurrei ezarritako zerga (TFNB)
Eraiki gabeko lurrei ezarritako zergaren urteko batz besteko hazkundea (TFNB) (2008/12)
Enpresei ezarritako zerga (CFE)
Elkarteen dentsitatea (mila biztanleko)
Euskararen ezagutza tasa
Euskararen erabilera sozialaren tasa
Euskarazko matrikulazio tasa lehen hezkuntzan
Euskarazko Haur Hezkuntza-Lehen Hezkuntza azpiegitura gertuenera errepide bidezko distantzia
Haur Hezkuntza-Lehen Hezkuntza azpiegitura gertuenera errepide bidezko distantzia
Euskarazko bigarren hezkuntzako azpiegitura gertuenera errepide bidezko distantzia
Bigarren hezkuntzako azpiegitura gertuenera errepide bidezko distantzia
Euskaltegi gertuenera errepide bidezko distantzia
2008ko udal hauteskundeetako abstentzio maila
Eskualdeko hauteskundeetako abstentzioaren bilakaera (2004/10)
Legebiltzarreko hauteskundeetako abstentzioaren bilakaera (2007/12)
Lehendakaritza hauteskundeetako abstentzioaren bilakaera (2007/12)
Europar legebiltzarreko hauteskundeetako abstentzioaren bilakaera (2004/09)
Ezker muturreko alderdien hauteskundeen batz besteko presentzia
Ezkerreko alderdien hauteskundeen batz besteko presentzia
Alderdi abertzaleen hauteskundeen batz besteko presentzia
Eskuineko alderdien hauteskundeen batz besteko presentzia
Eskuin muturreko alderdien hauteskundeen batz besteko presentzia
Ezker muturreko alderdien batz besteko hazkundea
Ezkerreko alderdien batz besteko hazkundea
Alderdi abertzaleen batz besteko hazkundea
Eskuineko alderdien batz besteko hazkundea
Eskuin muturreko alderdien batz besteko hazkundea

11.Udalerriko oharrak

	1.Landibarre
Langabetuen hazkundera (2007/11)	2007 urtean ez zegoen langabeturik
Emakumezko langabetuak, langabetu guztiekiko	Langabeturik gabeko urdalerria
50 eta + urteko langabetuak, langabetu guztiekiko	Langabeturik gabeko urdalerria.
50 eta + urteko langabetuen hazkundera (2007/11)	2007 urtean ez zegoen langabeturik.
Lan-kalera tagatik langabezia egoeran	Langabeturik gabeko urdalerria
Kontratu amaieragatik langabezia egoeran	Langabeturik gabeko urdalerria
Laborari aktiboen hazkundera (1999/2009)	
Enpresa buru, artisau eta merkatari aktiboen hazkundera (1999/2009)	
Kudeatzaile eta lanbide intelektuak aktiboen hazkundera (1999/2009)	1999 urtean ez zegoen mota horretako KSPdun landunik
Tarteko lanbideak aktiboen hazkundera (1999/2009)	
Enpleguak aktiboen hazkundera (1999/2009)	
Langileak aktiboen hazkundera (1999/2009)	
Gazteen iraute tasa (10-19 urte)	
Emakumezko gazteen iraute tasa	
Gazte langabetuak (<25 urte) langabetu guztiekiko	Langabeturik gabeko urdalerria
Gazte langabetuen hazkundera (<25 urte)	2007 urtean ez zegoen langabeturik
Guraso bakarreko (<65 urte) familia nuklearren emakumezko tasa	Guraso bakarreko familia gabeko udalerria
Jarduera industrialeko teknologia maila handia	Industria establezimendurik ez dago
Jarduera industrialeko teknologia maila ertain-handia	Industria establezimendurik ez dago
Jarduera industrialeko teknologia maila ertain-txikia	Industria establezimendurik ez dago
Jarduera industrialeko teknologia maila txikia	Industria establezimendurik ez dago
Ustiategi kopurua	
Oinordegabeko 50 urtetik gorako ustiategi-buruak	
Lur artifizializazioaren hazkundera (2000/06)	2000 urtean ez zegoen artifizializazio esanguratsurik
Lur artifizializazioaren hazkundera (1990/2000)	1990 urtean ez zegoen artifizializazio esanguratsurik
Etxebizitzaren batz besteko prezioa	

12.Herri elkargoko oharrak

	50 eta + urteko langabetuen hazkundera (2007/11)	Gazte langabetuen hazkundera (<25 urte)
2.Iholdi-Oztibarreko herri elkargoa	2007 urtean ez zegoen langabeturik.	2007 urtean ez zegoen langabeturik.

Sustatzailea: GAINDEGIA



Ipar Euskal Herriko udalerriak, aldagai sozio ekonomikoen arabera 2013

Egileak

Txomin Poveda eta Asier Otxoa de Retana

LARRAINE

AURKIBIDEA

1. Demografia
2. Gizarte errealitatea eta bizi baldintzak
3. Jarduera ekonomikoa
4. Lurralde antolamendua eta hirigintza
5. Etxebizitza
6. Azpiegiturak eta zerbitzuen irisgarritasuna
7. Tokiko fiskalitate zuzena
8. Tokiko nortasuna eta joera politikoa
9. Oharrak
10. Eranskinak: Adierazle zerrenda
11. Udalerrri oharrak
12. Herri elkargoko oharrak

1. Demografia

1.1 Biztanleria lurraldean

	1.Larraine	2.Zuberoako herri elkargoa	3.Barnekaldea	4.Iparraldea	5.Euskal Herria
Biztanleria osoa (p. munic.)	199	13 031	41 532	289 543	3 127 326

Unit.: Kopuru gordina
INSEE eta INE

	Biztanleriaren hazkundera (p. munic.) 06/09	Biztanleriaren hazkundera (p. munic.) 99/09
1.Larraine	-2,3	-7,0
2.Zuberoako herri elkargoa	-2,1	-3,3
3.Barnekaldea	2,0	3,6
4.Iparraldea	6,6	10,2
5.Euskal Herria	4,7	7,1

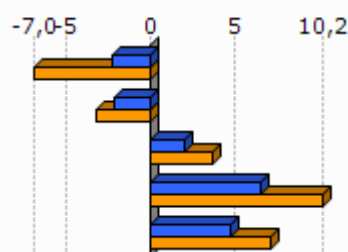

Unit.: %
INSEE eta INE, 2006/2009 eta 1999/2009

	Amatasun indizea (2009)
1.Larraine	17,9
2.Zuberoako herri elkargoa	24,5
3.Barnekaldea	28,9
4.Iparraldea	22,4
5.Euskal Herria	21,9

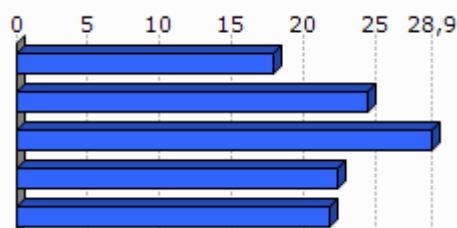

Unit.: %
INSEE eta INE, 2009

	Bizitza proiektuak garatzeko adinekoren iraute eta erakargarritasun tasa (1999/2009)
1.Larraine	19,1
2.Zuberoako herri elkargoa	-10,1
3.Barnekaldea	-1,0
4.Iparraldea	8,5
5.Euskal Herria	9,5

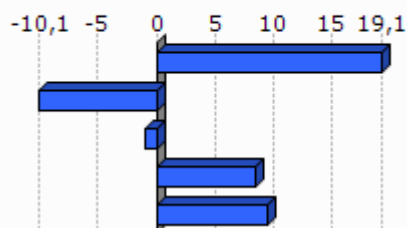

Unit.: %
INSEE eta INE. Ekoizpen propioa., 1999/2009

1.2 Biztanleriaren egitura

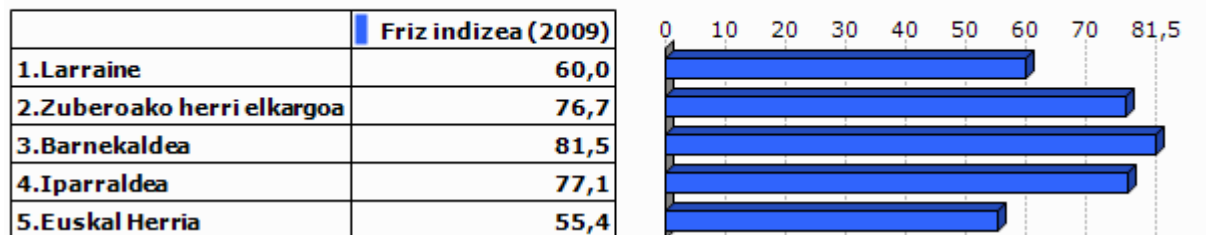

Unit.: %
INSEE eta INE, 2009

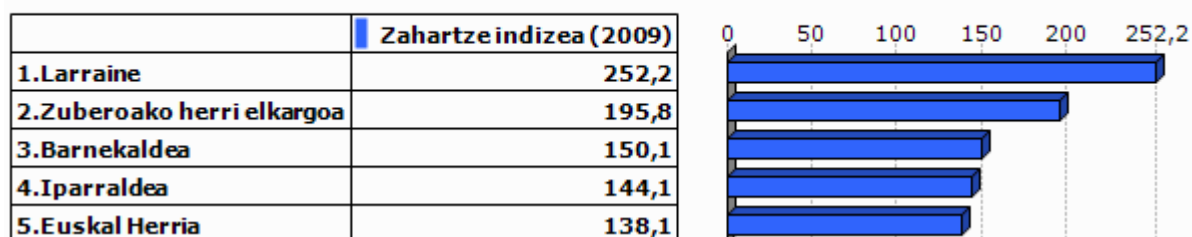

Unit.: %
INSEE eta INE, 2009

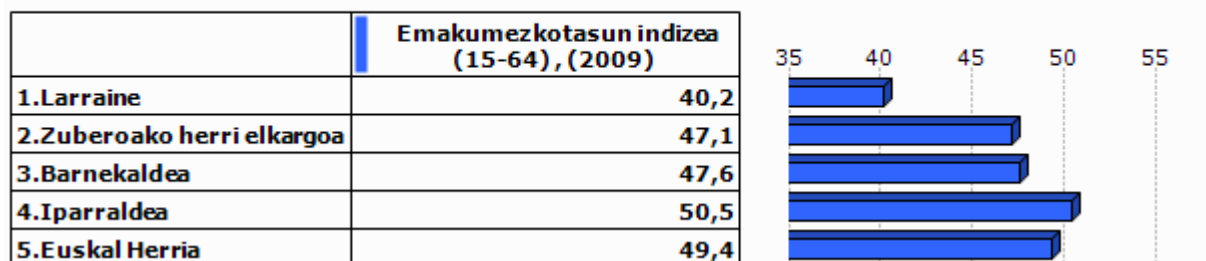

Unit.: %
INSEE eta INE, 2009

2.Gizarte errealitatea eta bizi baldintzak

2.1 Jarduera eta enplegua

	Jarduera tasa (2009)	Emakumezkoen jarduera tasa (2009)
1.Larraine	71,7	72,5
2.Zuberoako herri elkargoa	72,6	70,9
3.Barnekaldea	72,8	70,3
4.Iparraldea	71,7	68,9
5.Euskal Herria	72,9	67,0

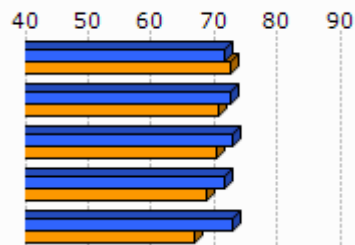

Unit.: %
INSEE eta INE, 2009

	Biztanleria aktiboaren hazkundera (1999/2009)
1.Larraine	2,6
2.Zuberoako herri elkargoa	-2,4
3.Barnekaldea	5,5
4.Iparraldea	13,0
5.Euskal Herria	13,8

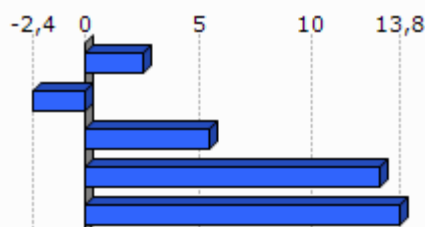

Unit.: %
INSEE eta INE, 1999/2009

2.2 Langabezia

	1.Larraine	2.Zuberoako herri elkargoa	3.Barnekaldea	4.Iparraldea	5.Euskal Herria
Langabetu kopurua (2011)	0	270	892	12 479	201 708

Unit.: Kopuru gordina
Pöle emploi eta Espainiako Enplegu eta Gizarte Segurantzza Ministerioa, 2011

	Langabetuen hazkundera (2007/11)
1.Larraine	
2.Zuberoako herri elkargoa	32,4
3.Barnekaldea	62,5
4.Iparraldea	43,9
5.Euskal Herria	92,1

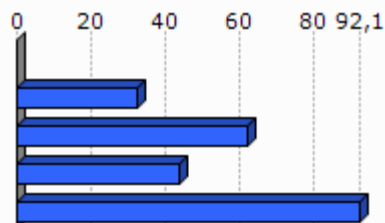

Unit.: %
Pöle emploi eta Espainiako Enplegu eta Gizarte Segurantzza Ministerioa, 2007/2011

	Emakumezko langabetuak, langabetu guztiekiko (2011)
1.Larraine	
2.Zuberoako herri elkargoa	28,1
3.Barnekaldea	31,8
4.Iparraldea	48,8
5.Euskal Herria	50,7

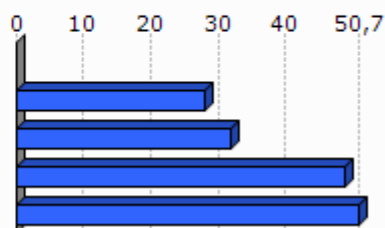

Unit.: %

Pöle emloi eta Espainiako Enplegu eta Gizarte Segurantzza Ministerioa, 2011

	50 eta + urteko langabetuak, langabetu guztiekiko (2011)	50 eta + urteko langabetuen hazkundera (2007/11)
1.Larraine		
2.Zuberoako herri elkargoa	10,4	-26,3
3.Barnekaldea	8,5	100,0
4.Iparraldea	18,3	85,8
5.Euskal Herria	38,8	86,1

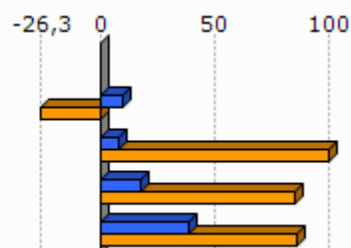

Unit.: %

Pöle emloi eta Espainiako Enplegu eta Gizarte Segurantzza Ministerioa, 2007/2011

	Lan-kalera ketagatik langabezia egoeran (2011)	Kontratu amaieragatik langabezia egoeran (2011)
1.Larraine		
2.Zuberoako herri elkargoa	14,0	83,5
3.Barnekaldea	10,9	87,4
4.Iparraldea	25,2	66,3

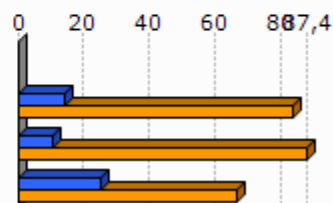

Unit.: %

Pöle emloi, 2011

2.3 Katgoria Sozio-Profesionala eta formazio maila

	Laborari aktiboen presentzia (2009)	Laborari aktiboen hazkundera (1999/2009)
1.Larraine	35,1	-15,9
2.Zuberoako herri elkargoa	13,6	-19,3
3.Barnekaldea	15,9	-24,0
4.Iparraldea	3,2	-23,7

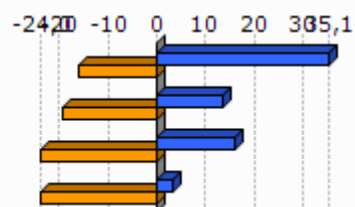

Unit.: %
INSEE, 1999/2009

	Enpresa buru, artisau eta merkatari aktiboen presentzia (2009)	Enpresa buru, artisau eta merkatari aktiboen hazkundera (1999/2009)
1.Larraine	5,9	
2.Zuberoako herri elkargoa	8,3	-4,7
3.Barnekaldea	8,8	5,9
4.Iparraldea	8,8	2,8

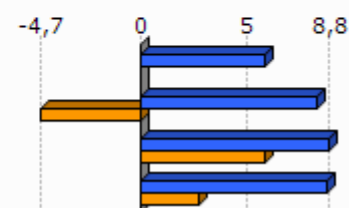

Unit.: %
INSEE, 1999/2009

	Kudeatzaile eta lanbide intelektualak aktiboen presentzia (2009)	Kudeatzaile eta lanbide intelektualak aktiboen hazkundera (1999/2009)
1.Larraine	0,0	
2.Zuberoako herri elkargoa	6,7	86,4
3.Barnekaldea	6,0	46,1
4.Iparraldea	11,6	30,0

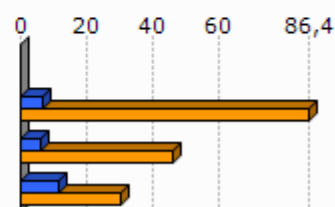

Unit.: %
INSEE, 1999/2009

	Tarteko lanbideak aktiboen presentzia (2009)	Tarteko lanbideak aktiboen hazkundera (1999/2009)
1.Larraine	17,6	47,1
2.Zuberoako herri elkargoa	19,0	25,2
3.Barnekaldea	18,2	28,2
4.Iparraldea	25,5	26,2

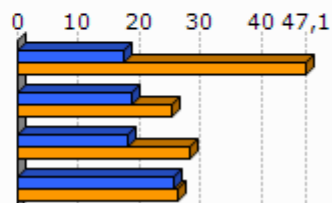

Unit.: %
INSEE, 1999/2009

	Enplegatuak aktiboen presentzia (2009)	Enplegatuak aktiboen hazkundera (1999/2009)
1.Larraine	11,7	-1,9
2.Zuberoako herri elkargoa	23,7	-12,3
3.Barnekaldea	24,1	-0,7
4.Iparraldea	31,6	1,6

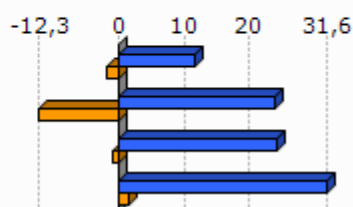

Unit.: %
INSEE, 1999/2009

	Langileak aktiboen presentzia (2009)	Langileak aktiboen hazkundera (1999/2009)
1.Larraine	29,8	66,2
2.Zuberoako herri elkargoa	28,8	-18,6
3.Barnekaldea	27,3	-7,5
4.Iparraldea	20,3	-3,4

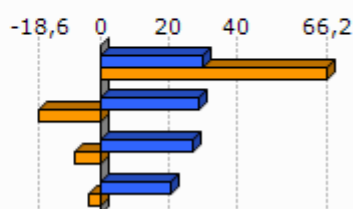

Unit.: %
INSEE, 1999/2009

	Diploma profesionalik gabeko biztanleriaren presentzia (2008)	Teknikalari diploma oinarritzkoa duen biztanleriaren presentzia (2008)	Batxilergoa duen biztanleriaren presentzia (2008)	Goi mailako ikasketetako diploma duen biztanleriaren presentzia (2008)
1.Larraine	53,4	18,5	16,3	11,8
2.Zuberoako herri elkargoa	45,0	27,2	13,1	14,7
3.Barnekaldea	41,2	28,3	14,2	16,3
4.Iparraldea	32,7	26,7	17,1	23,6

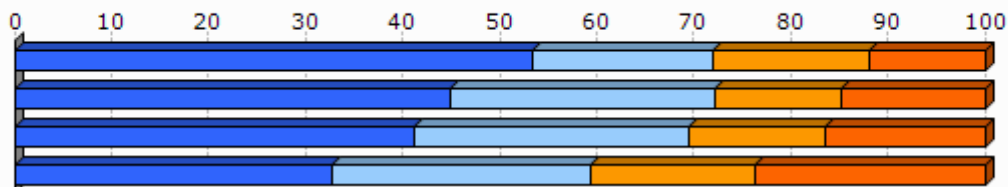

Unit.: %
INSEE, 2008

2.4 Errenta

	1.Larraine	2.Zuberoako herri elkargoa
Errenta mediana (kontsumo unitateko), (2010)	13 442	16 689
Errentaren bederatzigarren dezila (kontsumo unitateko), (2010)		29 483
Errentaren lehen dezila (kontsumo unitateko), (2010)		8 083

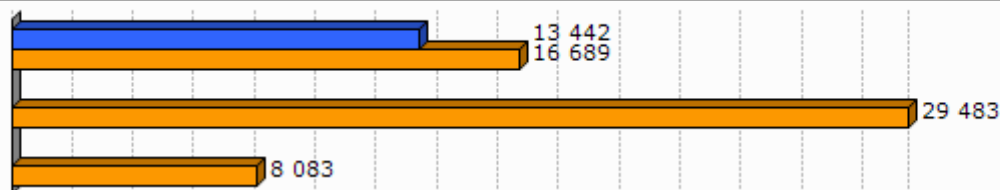

Unit.: €
INSEE, 2010

	Errenta dezilen arteko distantzia (kontsumo unitateko), (2010)
1.Larraine	
2.Zuberoako herri elkargoa	3,7

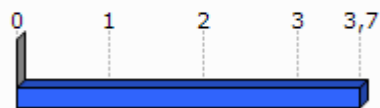

Unit.: Unitate gabekoa
INSEE, 2010

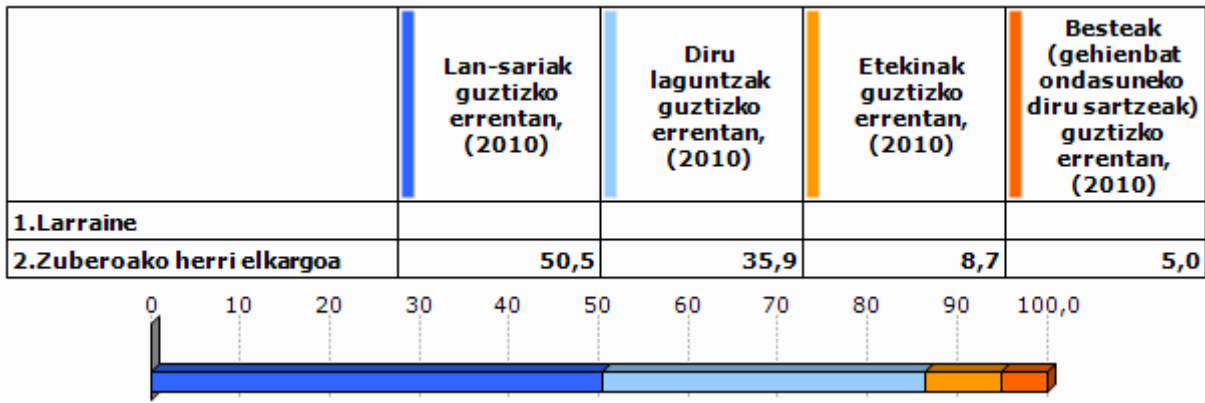

Unit.: %
INSEE, 2010

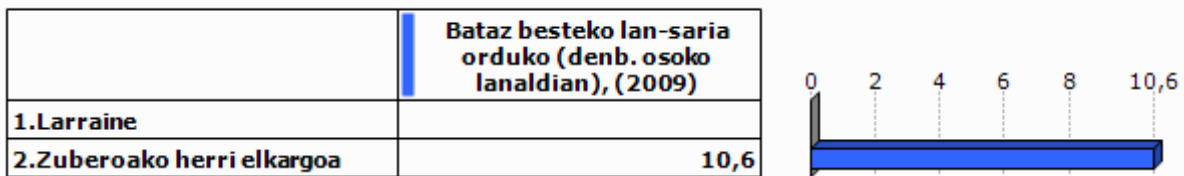

Unit.: €
INSEE, 2009

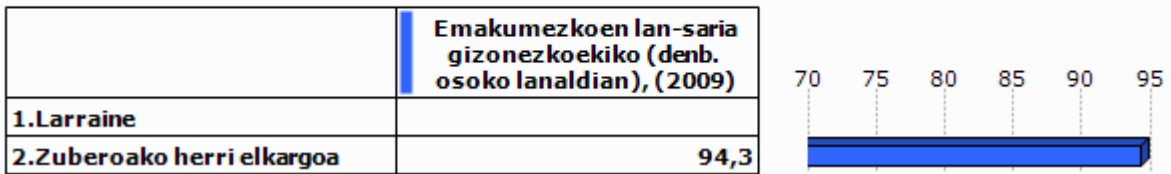

Unit.: %
INSEE, 2009

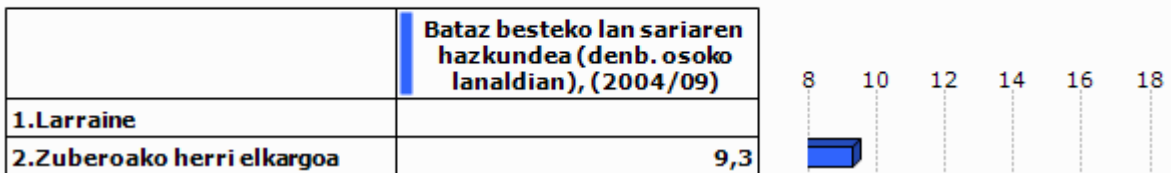

Unit.: %
INSEE, 2004/2009

2.5 Arrisku ekonomikoaren menpeko giza talde nagusiak

Gazteak

	Gazteen iraute tasa, (1999/2009)	Emakumezko gazteen iraute tasa, (1999/2009)
1.Larraine	41,0	
2.Zuberoako herri elkargoa	-31,3	-37,9
3.Barnekaldea	-16,9	-19,8
4.Iparraldea	-4,8	-3,8
5.Euskal Herria	15,3	15,5

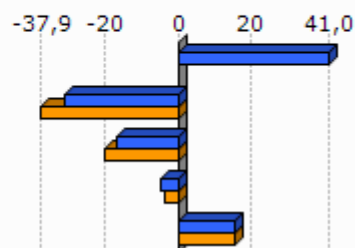

Unit.: %
INSEE eta INE. Ekoizpen propioa., 1999/2009

	Gazte langabetuak (<25 urte) langabetu guztiekiko (2011)	Gazte langabetuen hazkundera (<25 urte) (2007/11)
1.Larraine		
2.Zuberoako herri elkargoa	5,2	-39,1
3.Barnekaldea	6,2	34,1
4.Iparraldea	14,6	45,2
5.Euskal Herria	9,0	102,5

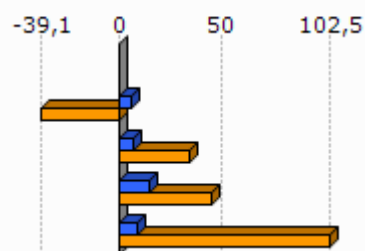

Unit.: %
Pôle emploi eta Espainiako Enplegu eta Gizarte Segurantza Ministerioa, 2007/2011

	1.Larraine	2.Zuberoako herri elkargoa
Emakumezko gazteen (18-25) batz besteko lan-saria orduko (denb. osoko lanaldian), (2009)		7,9
Gizonezko gazteen (18-25) batz besteko lan-saria orduko (denb. osoko lanaldian), (2009)		8,8

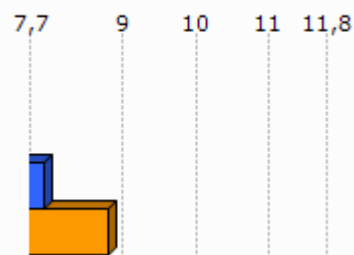

Unit.: €
INSEE, 2009

Adinekoak

	1.Larraine	2.Zuberoako herri elkargoa	3.Barnekaldea	4.Iparraldea
65 urtetik gorako biztanleak etxean bakarrik, (2009)	16	968	2 422	19 864
75 urtetik gorako biztanleak etxean bakarrik, (2009)	12	654	1 524	12 683

Unit.: Kopuru gordina
INSEE, 2009

	Adineko biztanleen bakartasun maila (>65 urte), (2009)	Zaharren menpekotasun indizea, (2009)
1.Larraine	27,6	45,7
2.Zuberoako herri elkargoa	27,6	45,2
3.Barnekaldea	24,6	39,4
4.Iparraldea	31,4	35,1
5.Euskal Herria		29,7

Unit.: %
INSEE eta INE, 2009

Guraso bakarreko familiak

	1.Larraine	2.Zuberoako herri elkargoa	3.Barnekaldea	4.Iparraldea
Guraso bakarreko (<65 urte) familia nuklearrak, (2009)	0	302	856	9 983

Unit.: Kopuru gordina
INSEE, 2009

	Guraso bakarreko (<65 urte) familia nuklearren proportzioa, (2009)	Guraso bakarreko (<65 urte) familia nuklearren emakumezkotasuna, (2009)
1.Larraine	0,0	
2.Zuberoako herri elkargoa	8,1	75,9
3.Barnekaldea	7,4	77,0
4.Iparraldea	12,5	83,0

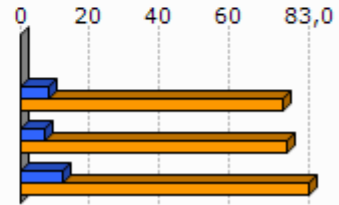

Unit.: %
INSEE, 2009

	1.Larraine	2.Zuberoako herri elkargoa	3.Barnekaldea	4.Iparraldea
Guraso bakarreko haur kopurua (0-24 urte bitartean), (2009)	0	318	931	11 658

Unit.: Kopuru gordina
INSEE, 2009

	Guraso bakarreko haur kopuruaren proportzioa (0-24 urte bitartean), (2009)
1.Larraine	0,0
2.Zuberoako herri elkargoa	13,5
3.Barnekaldea	11,1
4.Iparraldea	19,8

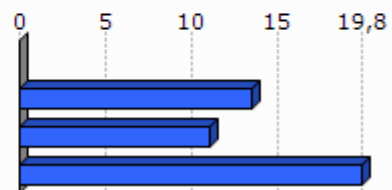

Unit.: %
INSEE, 2009

3. Jarduera ekonomikoa

3.1 Ehun ekonomikoa

	1.Larraine	2.Zuberoako herri elkargoa	3.Barnekaldea	4.Iparaldea	5.Euskal Herria
Establezimendu kopurua (2013-01)	17	1 136	3 839	22 899	243 998

Unit.: Kopuru gordina
SIRENE, DIRAE eta CAMERDATA, 2013-01

	Lehen sektoreko establezimenduen proportzioa (2013-01)	Industria sektoreko establezimenduen proportzioa (2013-01)	Eraikuntza sektoreko establezimenduen proportzioa (2013-01)	Zerbitzuen sektoreko establezimenduen proportzioa (2013-01)
1.Larraine	23,5	11,8	0,0	64,7
2.Zuberoako herri elkargoa	19,1	13,3	6,6	61,0
3.Barnekaldea	24,5	10,7	7,3	57,5
4.Iparaldea	6,3	6,1	8,0	79,6
5.Euskal Herria	3,3	8,3	13,9	74,5

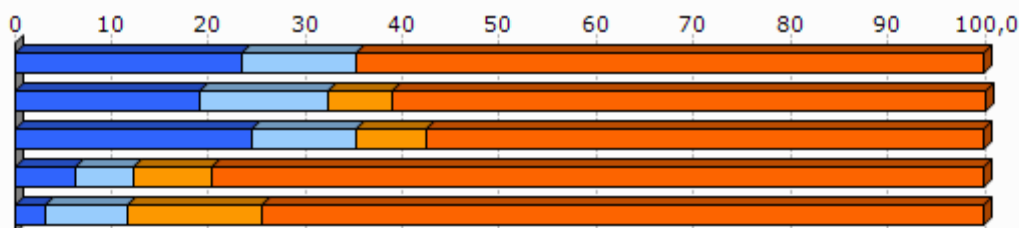

Unit.: %
SIRENE, DIRAE eta CAMERDATA, 2013-01

	Establezimenduen bertakotutze tasa (2013-01)
1.Larraine	100,0
2.Zuberoako herri elkargoa	95,7
3.Barnekaldea	96,3
4.Iparaldea	89,8
5.Euskal Herria	90,6

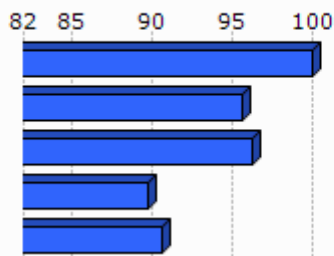

Unit.: %
SIRENE, DIRAE eta CAMERDATA. Ekoizpen propioa., 2013-01

	Jarduera industrialeko teknologia maila handia (2013-01)	Jarduera industrialeko teknologia maila ertain-handia (2013-01)	Jarduera industrialeko teknologia maila ertain-txikia (2013-01)	Jarduera industrialeko teknologia maila txikia (2013-01)
1.Larraine	1,3			
2.Zuberoako herri elkargoa	20,0	1,3	32,5	63,6
3.Barnekaldea	1,0	2,5	22,7	73,9
4.Iparraldea	1,8	10,2	24,8	63,2
5.Euskal Herria	1,8	15,6	44,0	38,6

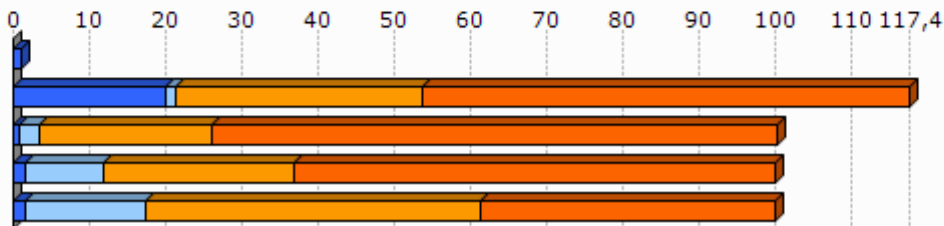

Unit.: %
SIRENE, DIRAE eta CAMERDATA, 2013-01

3.2 Giza lan eskua

	Biztanleria aktiboaren egituraren indizea (2009)	Hurrengo hamarkadan erretiroa hartu behar duen langilegoa (2009)
1.Larraine	30,6	40,5
2.Zuberoako herri elkargoa	33,5	39,1
3.Barnekaldea	31,3	36,2
4.Iparraldea	32,0	33,5
5.Euskal Herria		13,3

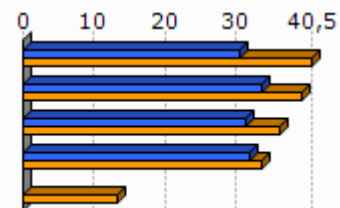

Unit.: %
INSEE eta INE, 2009

	Udalerrian bizi diren landunak, udalerriko lanpostuekiko (2009)	Udalerrian bizi eta lan egiten duten landunak, udalerriko landunekiko (2009)
1.Larraine	-26,2	50,4
2.Zuberoako herri elkargoa	-8,6	41,2
3.Barnekaldea	-9,4	40,3
4.Iparraldea	0,3	37,0

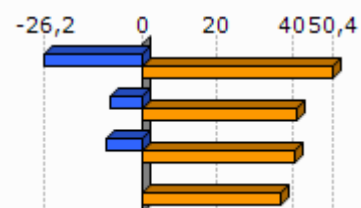

Unit.: %
INSEE, 2009

	Tokiko ekonomiara bideratutako enplegua (2009)	Tokiko ekonomiara bideratutako enpleguaren hazkundera (1999/2009)
1.Larraine	43,1	3,1
2.Zuberoako herri elkargoa	55,1	-6,1
3.Barnekaldea	54,9	-4,4
4.Iparraldea	70,2	-2,1

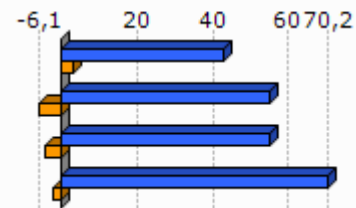

Unit.: %
INSEE, 1999/2009

	Ekintzaitetasun ekonomikoaren tasa (2013-01)
1.Larraine	82,4
2.Zuberoako herri elkargoa	88,3
3.Barnekaldea	89,0
4.Iparraldea	84,0
5.Euskal Herria	84,0

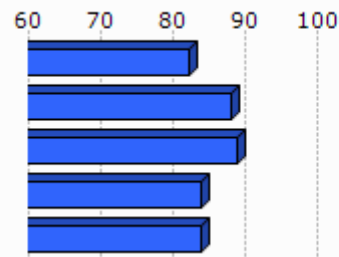

Unit.: %
SIRENE, DIRAE eta CAMERDATA, 2013-01

	Autonomoen tasa (2013-01)
1.Larraine	44,8
2.Zuberoako herri elkargoa	24,1
3.Barnekaldea	27,9
4.Iparraldea	17,7
5.Euskal Herria	19,0

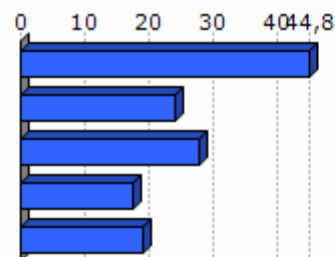

Unit.: %
SIRENE eta Espainiako Enplegu eta Gizarte Segurantzaren Ministerioa. Ekoizpen propioa., 2013-01

3.3 Laborantza

	Ustiategi kopurua (2010)	Ustiategiaren hazkundera (2000/10)
1.Larraine	25	-4
2.Zuberoako herri elkargoa	740	-127
3.Barnekaldea	2 863	-445
4.Iparraldea	4 453	-1 415
5.Euskal Herria	37 090	-34 609

Unit.: Kopuru gordina
Frantziako Laborantza, Nekazaritzako Elikagaien eta Basoen Ministerioa eta INE, 2000/10

	Ustiatgien hazkundera (2000/10), (Unit.: %)	Bataz besteko produkzio gordina ustiategiko (2010)
1.Larraine	-13,8	44,2
2.Zuberoako herri elkargoa	-14,6	41,9
3.Barnekaldea	-13,5	51,8
4.Iparraldea	-25,6	49,7
5.Euskal Herria	-48,3	

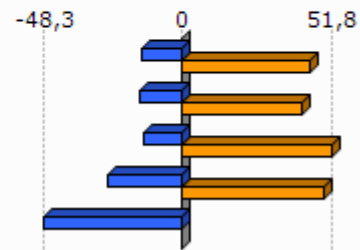

Unit.: K€

Frantziako Laborantza, Nekazaritzako Elikagaien eta Basoen Ministerioa eta INE, 2000/10

Frantziako Laborantza, Nekazaritzako Elikagaien eta Basoen Ministerioa, 2010

	Ustiatgien bataz besteko NAE azalera (2010)	NAE azaleraren hazkundera (2000/10)
1.Larraine	33,8	-12,7
2.Zuberoako herri elkargoa	31,6	-8,6
3.Barnekaldea	31,4	-6,9
4.Iparraldea	28,1	-9,6
5.Euskal Herria	23,5	-13,7

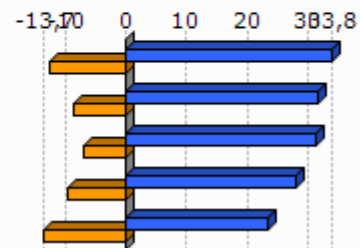

Unit.: Unit.: Ha/ustiategiko; %

Frantziako Laborantza, Nekazaritzako Elikagaien eta Basoen Ministerioa eta INE, 2000/10

	Oinordegabeko 50 urtetik gorako ustiategi-buruak (2010)
1.Larraine	36,0
2.Zuberoako herri elkargoa	24,5
3.Barnekaldea	23,4
4.Iparraldea	27,9

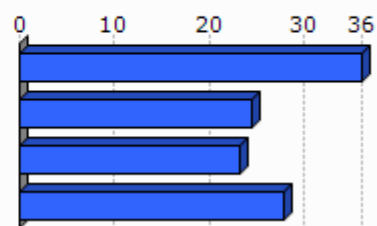

Unit.: %

Frantziako Laborantza, Nekazaritzako Elikagaien eta Basoen Ministerioa, 2010

4. Lurralde antolamendua eta hirigintza

4.1 Lurralde antolamendua

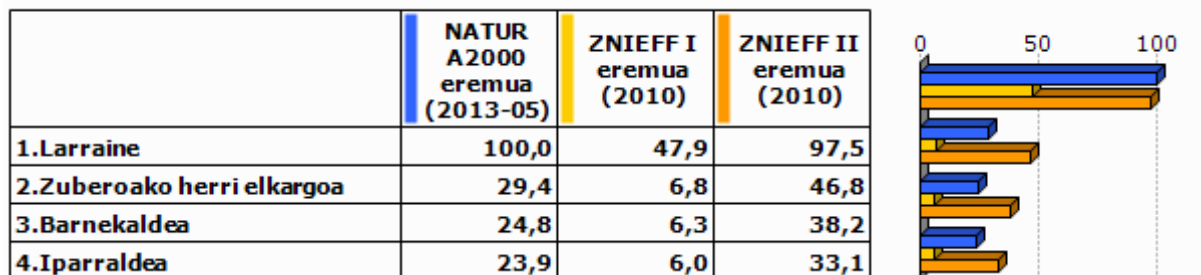

Unit.: %

Frantziako Ekologia, Garapen Iraunkorra eta Energiaren Ministerioa , 2013/05 eta 2010

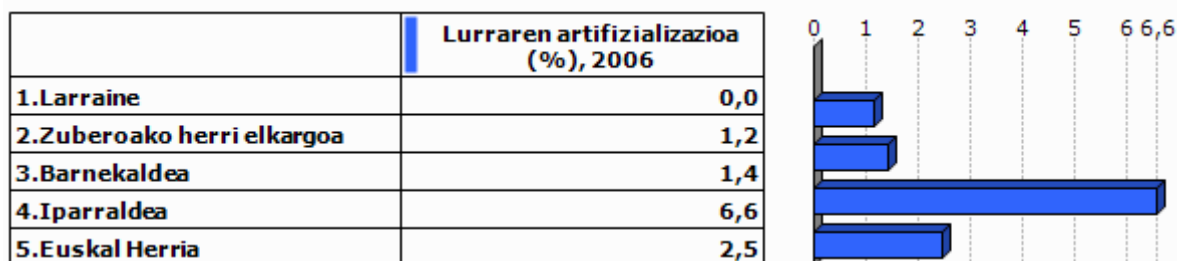

Unit.: %

Corine Land Cover, 2006

	1.Larraine
Lur artifizializazioaren hazkundera (1990/2000)	
Lur artifizializazioaren hazkundera (2000/06)	

Unit.: %

Corine Land Cover, 1990/2000 eta 2000/2006

	PLHaren presentzia (2011)	Hirigintza arautzeko planen presentzia (2011)	Lurralde Koherentziarako Planen presentzia (SCOT) (2013)
1.Larraine	EZ		EZ

Unit.: Bai/Ez; presentzia eta tipologia; Bai/Ez

DATAR, 2011

DGALN, 2013

	2.Zuberoako herri elkargoa	3.Barnekaldea	4.Iparaldea
Hirigintza dokumenturik gabeko herriak (%), (2011)	51,4	47,8	35,2
Lurralde Koherentziarako Plana duten herriak (%), (2013)	0,0	7,1	33,3
PLHa duten herriak (%), (2011)	0,0	0,9	6,3

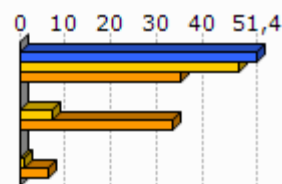

Unit.: %
 DATAR, 2011
 DGALN, 2013

4.2 Hirigintza

	Baimendutako etxebizitza eraikuntzen batz besteko kopurua urtero (2002/07)	Baimendutako etxebizitza eraikuntzen batz besteko kopurua urtero (2008/12)
1.Larraine	1	2
2.Zuberoako herri elkargoa	67	47
3.Barnekaldea	497	619
4.Iparaldea	3 223	3 071
5.Euskal Herria	33 607	19 397

Unit.: Kopuru gordina
 Frantziako Ekologia, Garapen Iraunkorra eta Energiaren Ministerioa eta Espainiako Sustapen Ministerioa, 2002/07 eta 2008/2012

	Baimendutako etxebizitza eraikuntzen batz besteko azalera urtero (2002/07)	Baimendutako etxebizitza eraikuntzen batz besteko azalera urtero (2008/12)
1.Larraine	84	274
2.Zuberoako herri elkargoa	8 798	6 630
3.Barnekaldea	60 953	62 185
4.Iparaldea	310 544	275 668
5.Euskal Herria	2 974 544	1 829 868

Unit.: m2
 Frantziako Ekologia, Garapen Iraunkorra eta Energiaren Ministerioa eta Espainiako Sustapen Ministerioa, 2002/07 eta 2008/2012

5. Etxebizitza

	Etxebizitza parkearen hazkundera (1999/2009)	Bigarren etxebizitzaren hazkundera (1999/2009)
1.Larraine	-4,4	-7,3
2.Zuberoako herri elkargoa	7,3	12,9
3.Barnekaldea	14,8	32,7
4.Iparraldea	19,0	34,3
5.Euskal Herria	15,7	1,4

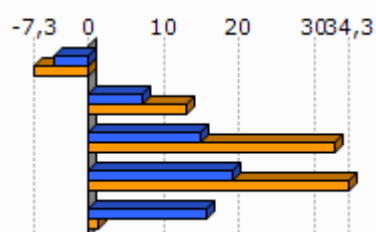

Unit.: %
INSEE eta INE, 1999/2009

	Bigarren etxebizitzaren presentzia (2009)	Etxebizitza hutsen presentzia (2009)
1.Larraine	59,8	0,9
2.Zuberoako herri elkargoa	13,9	7,8
3.Barnekaldea	13,8	7,2
4.Iparraldea	20,8	4,3
5.Euskal Herria	7,2	8,3

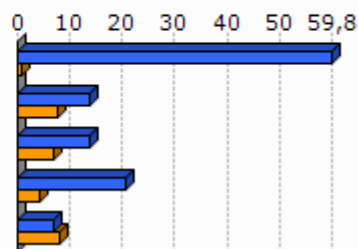

Unit.: %
INSEE eta INE, 2009

	Etxebizitzaren batz besteko prezioa (2013)
1.Larraine	1 883
2.Zuberoako herri elkargoa	1 588
3.Barnekaldea	1 704
4.Iparraldea	2 024
5.Euskal Herria	2 565

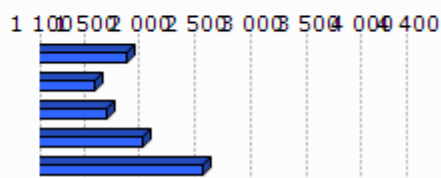

Unit.: €/m2
Ekoizpen propioa, 2013
* Euskal Herria: Zazpi hiriburu eta 25.000 biztanletik gorako udalerrien batz bestekoa.

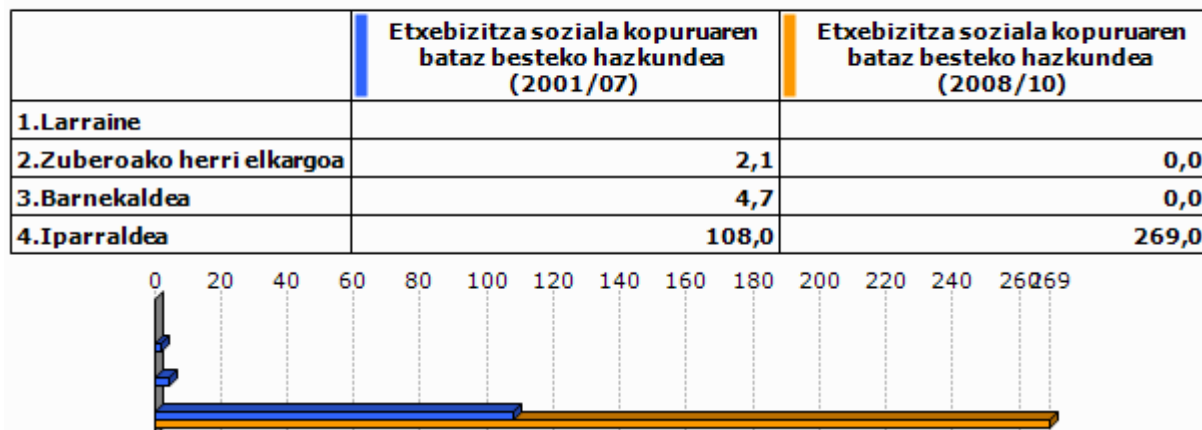

Unit.: %

Lurralde berdintasuna eta etxebizitzaren ministerioa, 2009
Akitaniako DREAL eta INSEE. Ekoizpen propioa., 2009Unit.: urteko batz besteko kopurua
DREAL Aquitaine, 2001/07 eta 2008/2010

6. Azpiegitura eta zerbitzuen irisgarritasuna

	Garraio publikoaren lotura kopurua (2013)
1.Larraine	0,0
2.Zuberoako herri elkargoa	0,5
3.Barnekaldea	0,4
4.Iparraldea	0,7

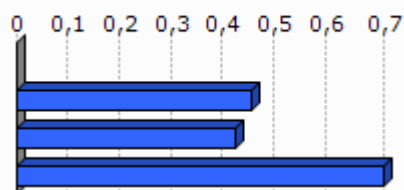

Unit.: Kopuru gordina
Ekoizpen propioa, 2013

	1.Larraine	2.Zuberoako herri elkargoa	3.Barnekaldea	4.Iparraldea	5.Euskal Herria
Osasun zentro azpiegitura gertuenera errepide bidezko distantzia (2012)	30,7	11,8	10,6	9,2	2,7
Ospital gertuenera errepide bidezko distantzia (2012)	17,8	6,7	9,5	9,4	2,2
Txikizkako merkataritza gertuenera errepide bidezko distantzia (2012)	0,0	3,1	3,2	2,5	1,3
Janarizko txikizkako merkataritza gertuenera errepide bidezko distantzia (2012)	0,0	3,1	3,6	2,9	2,4
Finantza bulego gertuenera errepide bidezko distantzia (2012)	17,8	6,3	8,2	7,3	3,7

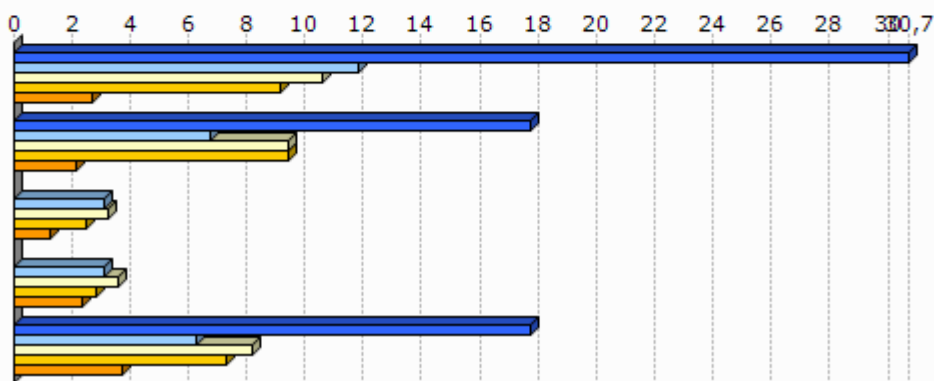

Unit.: Km.

INSEE, Nafarroako Gobernuak, EUSTAT, Nafarroako Datu Espazialen Azpiegitura eta Espainiako Sustapen Ministerioa. Ekoizpen propioa., 2012

INSEE, EUSTAT eta Nafarroako Datu Espazialen Azpiegitura. Ekoizpen propioa., 2012

INSEE, EUSTAT, CAMERDATA eta Espainiako Sustapen Ministerioa. Ekoizpen propioa., 2012

INSEE, EUSTAT, CAMERDATA eta Espainiako Sustapen Ministerioa. Ekoizpen propioa., 2012

INSEE, EUSTAT eta CAMERDATA. Ekoizpen propioa., 2012

7.Tokiko fiskalitate zuzena

	Etxebizitzei ezarritako zerga (TH), (2012)	Eraikitako lurri ezarritako zerga (TFB), (2012)	Eraiki gabeko lurri ezarritako zerga (TFNB), (2012)	Enpresei ezarritako zerga (CFE), (2012)
1.Larraine	10,0	5,0	61,0	
2.Zuberoako herri elkargoa	9,7	8,1	32,2	
3.Barnekaldea	13,9	8,7	32,4	22,2
4.Iparraldea	14,0	9,3	32,2	22,3
Zuberoako herri elkargoko fiskalitate zuzena	8,4		1,5	26,1

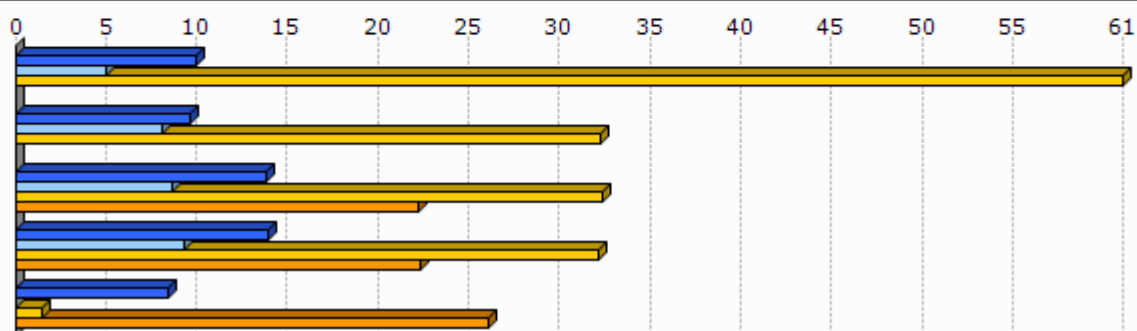

Unit.: %

Kondu publikoen, aurrekontuaren eta estatu erreformaren ministerioa, 2012

	1.Larraine
Eraiki gabeko lurri ezarritako zergaren urteko batz besteko hazkundea (TFNB) (2008/12)	0,0
Eraikitako lurri ezarritako zergaren urteko batz besteko hazkundea (TFB) (2008/12)	0,0
Etxebizitzei ezarritako zergaren urteko batz besteko hazkundea (TH) (2008/12)	0,0

Unit.: %

Kondu publikoen, aurrekontuaren eta estatu erreformaren ministerioa, 2008/12

8. Tokiko nortasuna eta joera politikoa

8.1 Tokiko nortasuna

	Elkarteen dentsitatea (mila biztanleko), (2013)
1.Larraine	15,1
2.Zuberoako herri elkargoa	2,0
3.Barnekaldea	1,8
4.Iparraldea	1,4

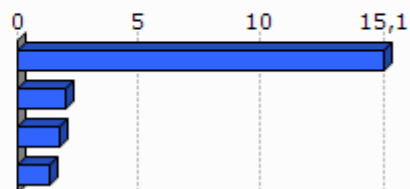

Unit.: %o

INSEE. Ekoizpen propioa., 2013

	Euskararen ezagutza tasa (2010)	Euskararen erabilera sozialaren tasa (2010)	Euskarazko matrikulazio tasa lehen hezkuntzan (2012)
1.Larraine	73,4	45,4	0,0
2.Zuberoako herri elkargoa	62,1	31,1	22,6
3.Barnekaldea	50,0	23,9	
4.Iparraldea	17,0	4,5	26,1
5.Euskal Herria	29,9	10,4	66,0

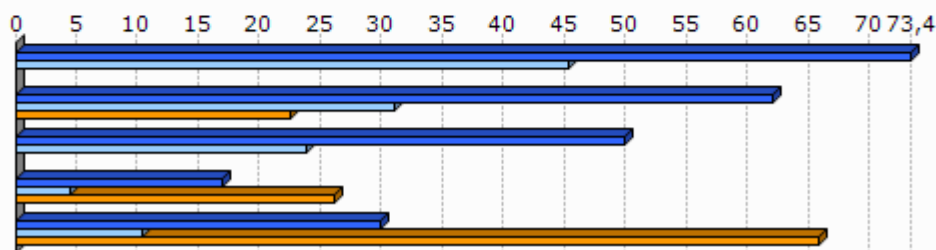

Unit.: %

Euskal Herriko Hizkuntza Adierazle Sistema (EAS), INSEE, EUSTAT, INE eta Nafarroako Estatistika Zerbitzua., 2010
Pirinio Atlantikoetako Hezkuntza Nazionalaren Departamentu Zerbitzua, EUSTAT eta Nafarroako Gobernu., 2012

	1.Larraine	2.Zuberoako herri elkargoa	3.Barnekaldea	4.Iparaldea	5.Euskal Herria
Euskarazko Haur Hezkuntza-Lehen Hezkuntza azpiegitura gertuenera errepide bidezko distantzia (2012)	43,6	28,9	14,7	12,2	7,4
Haur Hezkuntza-Lehen Hezkuntza azpiegitura gertuenera errepide bidezko distantzia (2012)	0,0	1,0	1,2	0,9	2,3
Euskarazko bigarren hezkuntzako azpiegitura gertuenera errepide bidezko distantzia (2012)	49,5	36,2	25,3	21,2	19,0
Bigarren hezkuntzako azpiegitura gertuenera errepide bidezko distantzia (2012)	17,8	6,3	7,4	6,9	1,6
Euskaltegi gertuenera errepide bidezko distantzia (2012)	30,7	11,7	10,7	9,4	9,7

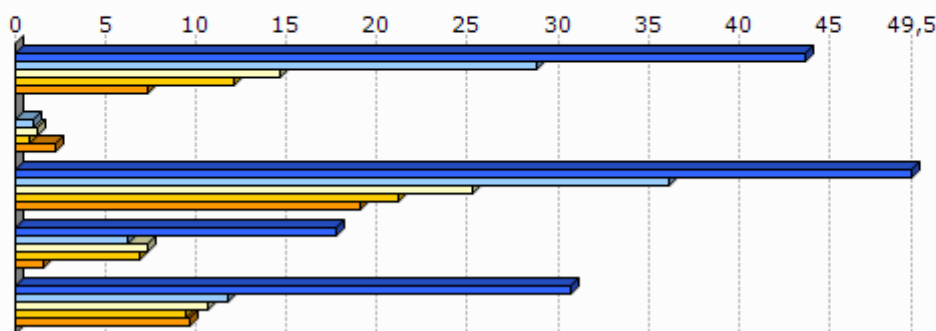

Unit.: Km.

Seaska, INSEE, Nafarroako Gobernua, EUSTAT eta Espainiako Sustapen Ministerioa. Ekoizpen propioa., 2012
INSEE, Nafarroako Gobernua, EUSTAT, Nafarroako Datu Espazialen Azpiegitura eta Espainiako Sustapen Ministerioa. Ekoizpen propioa., 2012

INSEE, Nafarroako Gobernua, EUSTAT eta Espainiako Sustapen Ministerioa. Ekoizpen propioa., 2012

INSEE, EUSTAT eta Nafarroako Datu Espazialen Azpiegitura. Ekoizpen propioa., 2012

AEK, HABE, IKA eta bilaketa propioa. Ekoizpen propioa., 2012

8.2 Joera politikoa

	2008ko udal hauteskundeetako abstentzio maila
1.Larraine	11,6
2.Zuberoako herri elkargoa	15,3
3.Barnekaldea	14,4
4.Iparaldea	30,7

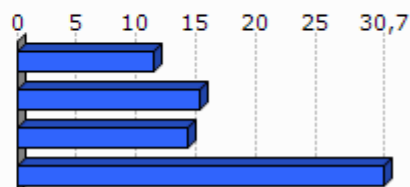

Unit.: %

Frantziako Barne Ministerioa, 2008

	1.Larraine	2.Zuberoako herri elkargoa	3.Barnekaldea	4.Iparraldea
Eskualdeko hauteskundeetako abstentzioaren bilakaera (2004/10)	8,1	30,9	39,8	35,1
Legebiltzarreko hauteskundeetako abstentzioaren bilakaera (2007/12)	-11,0	13,2	6,2	6,8
Lehendakaritza hauteskundeetako abstentzioaren bilakaera (2007/12)	19,4	23,5	24,7	31,5
Europar legebiltzarreko hauteskundeetako abstentzioaren bilakaera (2004/09)	20,4	-3,1	-3,4	-0,2

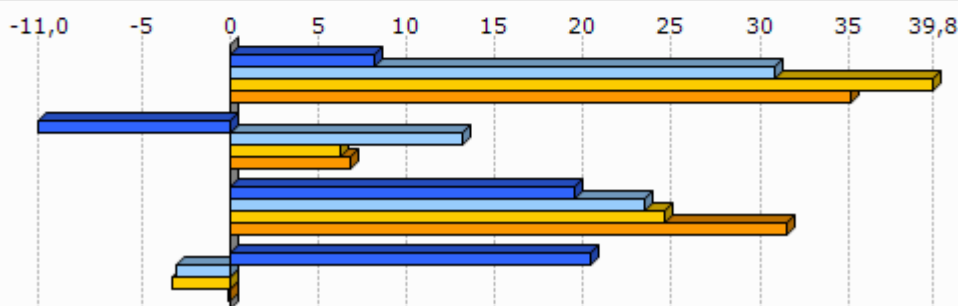

Unit.: %

Frantziako Barne Ministerioa, 2004/12

	Ezker muturreko alderdien hauteskundeetan batz besteko presentzia	Ezkerreko alderdien hauteskundeetan batz besteko presentzia	Alderdi abertzaleen hauteskundeetan batz besteko presentzia	Eskuineko alderdien hauteskundeetan batz besteko presentzia	Eskuin muturreko alderdien hauteskundeetan batz besteko presentzia
1.Larraine	6,3	29,3	25,3	30,8	2,8

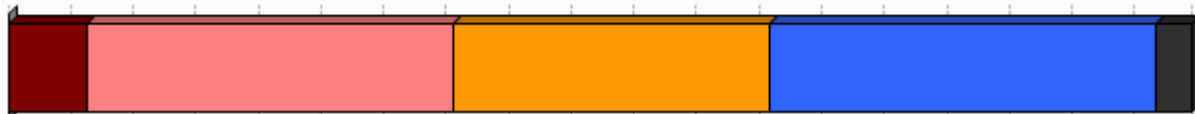

Unit.: %

Frantziako Barne Ministerioa. Ekoizpen propioa., 2008/12

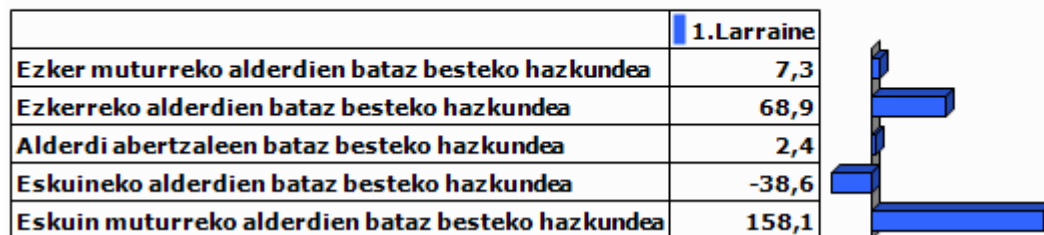

Unit.: %

Frantziako Barne Ministerioa. Ekoizpen propioa., 2001/12

9.0 harrak

GAZTEEN ETA EMAKUMEZKO GAZTEEN IRAUTE TASA

Gazteen iraute tasak eta emakumezko gazteen iraute tasak azken hamarkadako gazte kopuruaren hazkundera neurtzen dute. 1999 urteko 10 eta 19 urte bitarteko (emakumezko) gazteen kopurua 2009 urteko 20 eta 29 urte bitarteko (emakumezko) gazteen kopuruarekin alderatuz ekoizturiko adierazlea da, kasu bietan. Saldo positiboak zein negatiboak (emakumezko) gazteen erakartzea zein ihesa aditzera ematen digute.

LANGABEZIA

Enplegu bulegoetan langabetu gisa (A kategoria, Pôle emploi-ren sailkapenaren arabera) erregistraturiko pertsona kopurua aditzera ematen du.

Enplegua sustatzeko instituzioetan langabetu gisa erregistratzeko bi arrazoi erakusten dira hemen:

- Lan kaleratzeagatik: Arrazoi ezberdinetatik eratorri daitekeen egoera.
- Lan kontratu bukaeragatik: Epe mugatuko kontratu baten amaiera dela medio.

Badira langabetu gisa erregistratua egoteko egoera mota gehiago, hala nola, dimisioak eta lehenengo aldiz lan merkatura gerturatzen direnak, baina ez ditugu txostenean erantsi langabetu kopuru txikiak barnebiltzen baitituzte.

FORMAZIOA

Gizartearen formazioa INSEEren sailkapenean oinarritua dago baina hemen zabalago lantzen da. Ondorioz, 15 urtetik gorako jendetzak lortutako maila altueneko diploma aztertzen da hurrengo taulan ageri den baliokidetzen arabera:

GAINDEGIAko nomenklatura	INSEE ko nomenklatura
Diploma profesionalik gabeko biztanleria (% 15+ urte)	Pas de scolarité Aucun diplôme mais scolarité jusqu'en école primaire ou au collège Aucun diplôme mais scolarité au-delà du collège
Diploma gorenatzat, teknikalari diploma oinarritzkoa duen biztanleria (% 15+ urte)	Certificat c'études primaires BEPC, brevet élémentaire, brevet des collèges Certificat c'aptitudes professionnelles, brevet de compagnon Brevet d'études professionnelles
Diploma gorenatza, batxilergoa duen biztanleria (% 15+ urte)	Baccalauréat général, brevet supérieur Bac technologique ou professionnel, brevet professionnel ou de technicien, BEC, BEI, BEH, capacité en droit
Diploma gorenatza, goi mailako ikasketetako diploma duen biztanleria (% 15+ urte)	Diplôme universitaire de 1er cycle, BTS, DUT, diplôme des professions sociales ou de santé, d'infirmière(ier) Diplôme universitaire de 2ème ou 3ème cycle (y compris médecine, pharmacie, dentaire), diplôme d'ingénieur, d'une grande école, doctorat, etc.

ERRENTA

INSEEk udalerrri mailan errentaren datuak udalerrri handientzat soilik argitaratzen ditu sekretu estatistikoa dela medio. Hori dela eta, maiz ez dago udalerrri mailako daturik tauletan.

Kontsumo Unitatea (KU)

Errentaren inguruko datuak *Kontsumo Unitatearen* (Unité de Consommation–UC) arabera ageri dira.

Kontsumo Unitatea Ekonomi Lankidetzaren eta Garapenerako Erakundeak (ELGE) definitutako koefiziente batzuen arabera etxalde bakoitzean diren pertsonen kontsumoaren ponderazioz sortutako unitatea da. Koefiziente horiek honakoak dira:

- 1: etxaldeko lehen helduarentzat
- 0.5: hamalau urtetik gorako beste pertsonentzat
- 0.3: hamalau urtetik beherako haurrentzat

Errentaren datuak *Kontsumo Unitatean* arabera ematearen helburua etxaldeen arteko konposizio desorekak neutralizatzea da.

Mediana, dezilak eta errenta dezilen arteko distantzia

Errenta mediana eta errentaren lehen eta bederatzigarren dezila ageri da tauletan. Medianak errentaren arabera tamaina bereko bi multzotan banatzen du populazioa eta dezilek hamar zatitan banatzen dute. Lehen errenta dezilak errenta apalenak aditzera ematen ditu. Errenta dezilen arteko distantziak errenta banaketa desorekatuaren maila neurtzen du.

Errentaren jatorria

Errentaren jatorri posibleak lau dira:

- Lan sariak
- Diru laguntzak: erretiroen diru sartzak, pentsioak...
- Etekinak: horiek dira profesio liberalen diru sartzak
- Besteak (gehienbat ondasuneko diru sartzak): ondasunei esker egindako diru sartzak

ADINEKOAK

- Adinekoen bakartasun maila

Etxean bakarrik bizi den 65 urtetik gorako biztanleria kopurua aditzera ematen du, adin horretako ehun biztanleko.

- Zaharren menpekotasun indizea

65 urtetik gorako biztanleria kopurua aditzera ematen du, hauetaz arduratzeko adinean (15 eta 64 urte bitartean) dagoen ehun biztanleko.

GURASO BAKARREKO FAMILIAK

Familiaren definizioa

- Familia bat: Gutxienez etxalde batean bi pertsonen osatutako nukleo bat da. Honakoak dira aukerak:
 - bikote bat (eta bere haurrak baldin badira)
 - heldu bakar bat bere haurr(ar)ekin
- Familia baten seme/alabak: Pertsona bat familia baten seme edo alaba gisa aintzat hartzeko bikotekide gabe eta etxaldean haur propiorik gabe (baldin baditu) bizi behar da.

Guraso bakarreko familiak

Soilik 65 urte arteko guraso bakarreko familia monoparentalak aintzat hartu ditugu haurren zaintza eta erantzukizunerako zailtasunak izan ditzaketen familia unitateak kuantifikatzeko asmoz. Horrela, guraso bakarreko familietan non zaintza eta erantzukizunak kontrako norabidean izan daitezkeen alboratu ditugu.

JARDUERA EKONOMIKOA

Establezimenduen bertakotze tasa

Establezimenduen bertakotze tasak udalerriko establezimendu guztien artean egoitza nagusia Euskal Herrian dutenen ehunekoa aditzera ematen du.

Tokiko ekonomiara bideratutako enplegua

Ondasun eta zerbitzuen ekoizpenerako maila lokalean aurrera eramaten diren jarduerak dira eta hauen helburua tokiko biztanleen beharrak asetzear datza, izan bertakoa nahiz turista. Guztizko enpleguan tokiko ekonomiara bideratutako enpleguaren ehunekoa adierazten da.

Ekintzailetasun ekonomikoaren tasa

Ekintzailetasun ekonomikoaren tasak udalerriko establezimendu guztien artean egoitza nagusia udalerrian bertan dutenen ehunekoa aditzera ematen du

Biztanleria aktiboaren egituraren indizea

Biztanleria aktiboaren egituraren indizeak 15 eta 39 urte bitarteko ehun biztanle aktiboko 40 eta 64 urte bitarteko biztanle aktibo kopurua esaten digu. Biztanleria aktiboaren egituraren zahartze maila neurtzeko adierazlea da.

TOKIKO FISKALITATE ZUZENA**CFE**

Enpresei doakien zerga *Cotisation Foncière des Entreprises (CFE)* delakoa 2010 urtean ezarritako zerga da.

Herri elkargoen tokiko fiskalitate zuzena

Herri elkargoentzat, bi informazio ezarriak izan dira:

- Lehena, herri elkargoko lurraldean diren udalerrien zergaren bataz bestekoa, herriko etxeak finkatzen duen tasa herri elkargoko testuinguruan ikusteko.
- Bestea, herri elkargoak berak ezartzen duen zerga, informazio gehigarri bezala jarria ageri dena.

HAUTESKUNDEAK**Aintzat harturiko hauteskundeak**

Udalerrri mailako joera politikoaren azterketarako hauteskunde ezberdinetan lehen itzuliko emaitzak baliatuak izan dira. Horretarako, aniztasun politiko zabala erakusten duten hauteskundeak aintzat hartu dira. Hauteskunde mota bakoitzean izandako bilakaeraren neurketarako hauteskunde mota bakoitzeko azken bi deialdiak kontutan hartu dira.

Hona erabiliak izan diren hauteskundeak:

2001eko Udal hauteskundeen lehen itzulia	2008ko Udal hauteskundeen lehen itzulia
2007ko legebiltzarreko hauteskundeen lehen itzulia	2012ko Legebiltzarreko hauteskundeen lehen itzulia
2004ko Europar legebiltzarreko hauteskundeen lehen itzulia	2009ko Europar legebiltzarreko hauteskundeen lehen itzulia

Udalerrriko hauteskundeen kasuan, soilik 3.500 biztanletik gorako udalerrien emaitzak kontutan izan dira kopuru horren azpitik diren udalerrietan Frantziako hauteskunde sisteman indarrean den "panachage" delakoak ezinezkoa egiten baitu hautagaiak blokeen sailkapenetan txertatzea.

Alderdien sailkapena

Hauteskundeetan aurkezturiko hautagai zein alderdiak bost bloke handietan sailkatu ditugu joera politikoaren izaera zein honen bilakaera modu sintetikoan laburbiltzeko. Hurrengo taulan bost bloke horietan barnebildutako hautagaitzak zehaztuak dira eta ondoan hauteskunde bakoitzean hauentzat Frantziako Barne Ministerioak darabiltzan nomenklatura ageri da. ECO izen generikoa dutenak talde ezberdinetan banatuak izaten ahal dira hautagaiaren iritziz politikoaren arabera.

KODEA		IZENA	UDAL01	UDAL08	LEGISL07	LEGISL12	EUROP04	EUROP09	
Ezker muturra	Ezker antikapitalista / komunista	Liste d'extrême-gauche	LXG	LEXG		EXG	LXG	LEXG	
		LCR/FO/NPA			EXG				
		Liste du Parti Communiste			COM		LPC		
		Lutte Ouvrière			EXG				
		Liste du PCF et du Parti de gauche						LCOP	
		Parti de Gauche							
Ezkerra	Beste	Eric Pététin				ECO			
	Ekologistak	Liste Europe Ecologie les Verts			VEC	VEC			
		Liste des Verts	LVE				LVE	LVEC	
		Patit de la Nation Occitana			ECO				
	Ezker liberala	Liste du Parti socialiste		LSOC	SOC	SOC	LPS	LSOC	
	Ezker zentristak	Parti Radical de Gauche							
Ezkerreko besteak	Ezkerreko besteak	Liste Union de la Gauche		LUG					
		Liste divers gauche	LDG	LDVG		DVG			
		Liste de Gauche	LGA				LDVG		
Abertzaleak	Abertzaleak	Liste régionaliste (EHBAI, EHA, EAJ-PNB, ...)	LRG	LREG	REG	REG	LRG	LREG	
Eskuina	Besteak	Autre liste				AUT		LAUT	
		Alliance écologique indépendante				ECO			
		MHAN			ECO				
		Liste Divers	LDV				LDV		
	Zentrista kontserbadorea	Liste Chasse-Pêche-Nature et Traditions			CPNT		LCP		
	Eskuineko zentristak	Eskuineko zentristak	Liste centre-MoDem		LCMD	UDFD		LCMD	
			Liste le centre pour la france				CEN		
			Liste UDF					LUDF	
	Eskuineko bestak	Eskuineko bestak	Liste divers droite	LDD	LDVD	DIV	DVD	LDD	LDVD
			Liste de droite	LDR					
Zentristak eta eskuin liberala	Zentristak eta eskuin liberala	Parti Radical Valoisien				PRV			
		Liste Majorité-Centristes		LMC					
		Majorité-Nouveau Centre							
Eskuin liberala	Eskuin liberala	Liste de la majorité présidentielle (UMP)		LMAJ	UMP	UMP	LUMF	LMAJ	
Eskuin muturra	Eskuin muturra	Liste du Front national			FN	FN	LFN	LFN	
		Liste d'extrême-droite					LXD	LEXD	

Hauteskunde emaitzen kalkulua

Bloke bakoitzeko bozka kopurua zenbatua izan da hauteskunde guztietan eta bakoitzaren pisua ehunekotan kalkulatu da (guztizko bozkekiko). Hortik bi operazio egin dira:

- Bloke bakoitzak hauteskunde mota bakoitzeko azken hauteskundeetan izandako bozka ehunekoen batz bestekoa. Hauteskunde horiek honakoak dira: 2008 urteko udal hauteskundeak, 2012 urteko Frantziako Legebiltzarreko hauteskundeak eta 2009 urteko Europar Legebiltzarreko hauteskundeak.

- Bestalde, bloke bakoitzak aurreko hauteskunde mota bakoitzeko izandako presentziaren hazkundera kalkulatu izan da. Azkenik, hazkundera horien batz bestekoa kalkulatu izan da.

10.E ranskina: Adierazle zerrenda

Biztanleria osoa (p. munic.)
Biztanleriaren hazkundera (p. munic.) 2006/09
Biztanleriaren hazkundera (p. munic.) 1999/2009
Amatasun indizea
Bizitza proiektuak garatzeko adinekoren iraute eta erakargarritasun tasa
Friz indizea
Zahartze indizea
Emakumezkotasun indizea (15-64)
Jarduera tasa
Emakumezkoen jarduera tasa
Biztanleria aktiboaren hazkundera (1999/2009)
Langabetu kopurua
Langabetuen hazkundera (2007/11)
Emakumezko langabetuak, langabetu guztiekiko
50 eta + urteko langabetuak, langabetu guztiekiko
50 eta + urteko langabetuen hazkundera (2007/11)
Lan-kaleraketagatik langabezia egoeran
Kontratu amaieragatik langabezia egoeran
Laborari aktiboaren presentzia
Laborari aktiboaren hazkundera (1999/2009)
Enpresa buru, artisau eta merkatari aktiboaren presentzia
Enpresa buru, artisau eta merkatari aktiboaren hazkundera (1999/2009)
Kudeatzaile eta lanbide intelektuak aktiboaren presentzia
Kudeatzaile eta lanbide intelektuak aktiboaren hazkundera (1999/2009)
Tarteko lanbideak aktiboaren presentzia
Tarteko lanbideak aktiboaren hazkundera (1999/2009)
Enpleguak aktiboaren presentzia
Enpleguak aktiboaren hazkundera (1999/2009)
Langileak aktiboaren presentzia
Langileak aktiboaren hazkundera (1999/2009)
Diploma profesionalik gabeko biztanleriaren presentzia
Teknikalari diploma oinarrikoa duen biztanleriaren presentzia
Batxilergoa duen biztanleriaren presentzia
Goi mailako ikasketetako diploma duen biztanleriaren presentzia
Errenta mediana (kontsumo unitateko)
Errentaren lehen dezila (kontsumo unitateko)
Errentaren bederatzigarren dezila (kontsumo unitateko)
Errenta dezilen arteko distantzia (kontsumo unitateko)
Lan-sariak guztizko errentan
Diru laguntzak guztizko errentan
Etekinak guztizko errentan
Besteak (gehienbat ondasuneko diru sartzak) guztizko errentan
Bataz besteko lan-saria orduko (denb. osoko lanaldian)
Emakumezkoen lan-saria gizonenarekin (denb. osoko lanaldian)
Bataz besteko lan sariaren hazkundera (denb. osoko lanaldian)
Gazteen iraute tasa
Emakumezko gazteen iraute tasa
Gazte langabetuak (<25 urte) langabetu guztiekiko
Gazte langabetuen hazkundera (<25 urte)
Gizonezko gazteen (18-25) bataz besteko lan-saria orduko (denb. osoko lanaldian)
Emakumezko gazteen (18-25) bataz besteko lan-saria orduko (denb. osoko lanaldian)

65 urtetik gorako biztanleak etxean bakarrik
75 urtetik gorako biztanleak etxean bakarrik
Adineko biztanleen bakartasun maila (>65 urte)
Zaharren menpekotasun indizea
Guraso bakarreko (<65 urte) familia nuklearrak
Guraso bakarreko (<65 urte) familia nuklearren proportzioa
Guraso bakarreko (<65 urte) familia nuklearren emakumezotasuna
Guraso bakarreko haur kopurua (0-24 urte bitartean)
Guraso bakarreko haur kopuruaren proportzioa (0-24 urte bitartean)
Establezimendu kopurua
Lehen sektoreko establezimenduen proportzioa
Industria sektoreko establezimenduen proportzioa
Eraikuntza sektoreko establezimenduen proportzioa
Zerbitzuen sektoreko establezimenduen proportzioa
Establezimenduen bertakotutze tasa
Jarduera industrialeko teknologia maila handia
Jarduera industrialeko teknologia maila ertain-handia
Jarduera industrialeko teknologia maila ertain-txikia
Jarduera industrialeko teknologia maila txikia
Biztanleria aktiboaren egituraren indizea
Hurrengo hamarkadan erretiroa hartu behar duen langilegoa
Udalerrian bizi diren landunak, udalerriko lanpostuekiko
Udalerrian bizi eta lan egiten duten landunak, udalerriko landunekiko
Tokiko ekonomiara bideratutako enplegua
Tokiko ekonomiara bideratutako enpleguaren hazkundea (1999/2009)
Ekintzailetasun ekonomikoaren tasa
Autonomoen tasa
Ustiategi kopurua
Ustiategien hazkunde gordina (2000/10)
Ustiategien hazkundea (2000/10)
Ustiategien batz besteko NAE azalera
NAE azaleraren hazkundea (2000/10)
Batz besteko produkzio gordina ustiategiko
Oinordegabeko 50 urtetik gorako ustiategi-buruak
NATURA 2000 eremua
ZNIEFF I eremua
ZNIEFF II eremua
Lurraren artifizializazioa
Lur artifizializazioaren hazkundea (2000/06)
Lur artifizializazioaren hazkundea (1990/2000)
PLHaren presentzia
PLHa duten herriak (%)
Hirigintza arautzeko planen presentzia
Hirigintza dokumenturik gabeko herriak (%)
Lurralde Koherentziarako Planen presentzia (SCOT)
Lurralde Koherentziarako Plana duten herriak (%)
Baimendutako etxebizitza eraikuntzen batz besteko kopurua urtero (2002/07)
Baimendutako etxebizitza eraikuntzen batz besteko kopurua urtero (2008/12)
Baimendutako etxebizitza eraikuntzen batz besteko azalera urtero (2002/07)
Baimendutako etxebizitza eraikuntzen batz besteko azalera urtero (2008/12)
Etxebizitza parkearen hazkundea (1999/2009)
Bigarren etxebizitzaren hazkundea (1999/2009)
Bigarren etxebizitzaren presentzia
Etxebizitza hutsen presentzia

Etxebizitzen batz besteko prezioa
Etxebizitza sozialen tasa (datu ofiziala)
Etxebizitza sozialen tasa (guztizko etxebizitza parkearekiko)
Etxebizitza soziala kopuruaren batz besteko hazkundera (2001/07)
Etxebizitza soziala kopuruaren batz besteko hazkundera (2008/10)
Garraio publikoaren lotura kopurua
Osasun zentro azpiegitura gertuenera errepide bidezko distantzia
Ospital gertuenera errepide bidezko distantzia
Txikizkako merkataritza gertuenera errepide bidezko distantzia
Janarizko txikizkako merkataritza gertuenera errepide bidezko distantzia
Finantza bulego gertuenera errepide bidezko distantzia
Etxebizitzei ezarritako zerga (TH)
Etxebizitzei ezarritako zergaren urteko batz besteko hazkundera (TH) (2008/12)
Eraikitako lurrei ezarritako zerga (TFB)
Eraikitako lurrei ezarritako zergaren urteko batz besteko hazkundera (TFB) (2008/12)
Eraiki gabeko lurrei ezarritako zerga (TFNB)
Eraiki gabeko lurrei ezarritako zergaren urteko batz besteko hazkundera (TFNB) (2008/12)
Enpresei ezarritako zerga (CFE)
Elkarteen dentsitatea (mila biztanleko)
Euskararen ezagutza tasa
Euskararen erabilera sozialaren tasa
Euskarazko matrikulazio tasa lehen hezkuntzan
Euskarazko Haur Hezkuntza-Lehen Hezkuntza azpiegitura gertuenera errepide bidezko distantzia
Haur Hezkuntza-Lehen Hezkuntza azpiegitura gertuenera errepide bidezko distantzia
Euskarazko bigarren hezkuntzako azpiegitura gertuenera errepide bidezko distantzia
Bigarren hezkuntzako azpiegitura gertuenera errepide bidezko distantzia
Euskaltegi gertuenera errepide bidezko distantzia
2008ko udal hauteskundeetako abstentzio maila
Eskualdeko hauteskundeetako abstentzioaren bilakaera (2004/10)
Legebiltzarreko hauteskundeetako abstentzioaren bilakaera (2007/12)
Lehendakaritza hauteskundeetako abstentzioaren bilakaera (2007/12)
Europar legebiltzarreko hauteskundeetako abstentzioaren bilakaera (2004/09)
Ezker muturreko alderdien hauteskunde batak besteko presentzia
Ezkerreko alderdien hauteskunde batak besteko presentzia
Alderdi abertzaleen hauteskunde batak besteko presentzia
Eskuineko alderdien hauteskunde batak besteko presentzia
Eskuin muturreko alderdien hauteskunde batak besteko presentzia
Ezker muturreko alderdien batak besteko hazkundera
Ezkerreko alderdien batak besteko hazkundera
Alderdi abertzaleen batak besteko hazkundera
Eskuineko alderdien batak besteko hazkundera
Eskuin muturreko alderdien batak besteko hazkundera

11.Udalerriko oharrak

	1.Larraine
Langabetuen hazkundera (2007/11)	2007 urtean ez zegoen
Emakumezko langabetuak, langabetu guztiekiko	Langabeturik gabe
50 eta + urteko langabetuak, langabetu guztiekiko	Langabeturik gabe
50 eta + urteko langabetuen hazkundera (2007/11)	2007 urtean ez zegoen
Lan-kalera tagatik langabezia egoeran	Langabeturik gabe
Kontratu amaieragatik langabezia egoeran	Langabeturik gabe
Laborari aktiboen hazkundera (1999/2009)	
Enpresa buru, artisau eta merkatari aktiboen hazkundera (1999/2009)	1999 urtean ez zegoen mota horretako KSI
Kudeatzaile eta lanbide intelektuak aktiboen hazkundera (1999/2009)	1999 urtean ez zegoen mota horretako KSI
Tarteko lanbideak aktiboen hazkundera (1999/2009)	
Enpleguak aktiboen hazkundera (1999/2009)	
Langileak aktiboen hazkundera (1999/2009)	
Gazteen iraute tasa (10-19 urte)	
Emakumezko gazteen iraute tasa	1999 urtean ez zegoen mota horretako emakumezko gazterik
Gazte langabetuak (<25 urte) langabetu guztiekiko	Langabeturik gabe
Gazte langabetuen hazkundera (<25 urte)	2007 urtean ez zegoen
Guraso bakarreko (<65 urte) familia nuklearren emakumezko tasuna	Guraso bakarreko familia gabe
Jarduera industrialeko teknologia maila handia	
Jarduera industrialeko teknologia maila ertain-handia	
Jarduera industrialeko teknologia maila ertain-txikia	
Jarduera industrialeko teknologia maila txikia	
Ustiategi kopurua	
Oinordegabeko 50 urtetik gorako ustiategi-buruak	
Lur artifizializazioaren hazkundera (2000/06)	2000 urtean ez zegoen artifizializazioaren
Lur artifizializazioaren hazkundera (1990/2000)	1990 urtean ez zegoen artifizializazioaren
Etxebizitzaren batz besteko prezioa	

12.Herri elkargoko oharrak

	50 eta + urteko langabetuen hazkundera (2007/11)	Gazte langabetuen hazkundera (<25 urte)
2.Zuberoako herri elkargoa		

Sustatzailea: GAINDEGIA



Ipar Euskal Herriko udalerriak, aldagai sozio ekonomikoen arabera 2013

Egileak

Txomin Poveda eta Asier Otxoa de Retana

LARRESORO

AURKIBIDEA

1. Demografia
2. Gizarte errealitatea eta bizi baldintzak
3. Jarduera ekonomikoa
4. Lurralde antolamendua eta hirigintza
5. Etxebizitza
6. Azpiegiturak eta zerbitzuen irisgarritasuna
7. Tokiko fiskalitate zuzena
8. Tokiko nortasuna eta joera politikoa
9. Oharrak
10. Eranskinak: Adierazle zerrenda
11. Udalerrri oharrak
12. Herri elkargoko oharrak

1. Demografia

1.1 Biztanleria lurraldean

	1.Larresoro	2.Errobi herri elkargoa	3.Bitarteko Zonaldea	4.Iparraldea	5.Euskal Herria
Biztanleria osoa (p. munic.)	1 613	27 572	79 613	289 543	3 127 326

Unit.: Kopuru gordina
INSEE eta INE

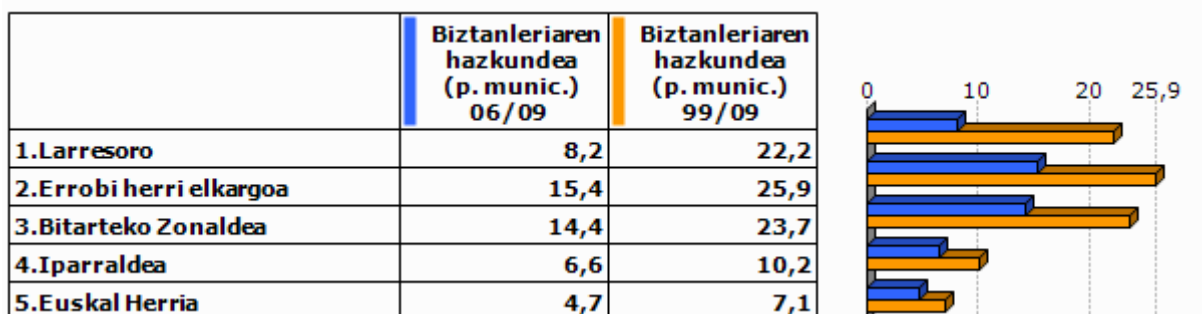

Unit.: %
INSEE eta INE, 2006/2009 eta 1999/2009

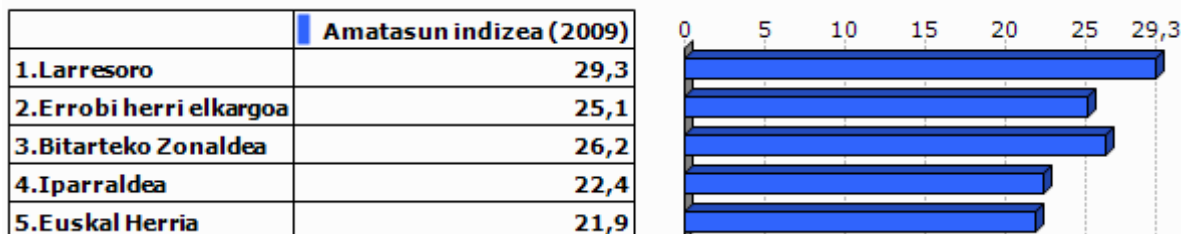

Unit.: %
INSEE eta INE, 2009

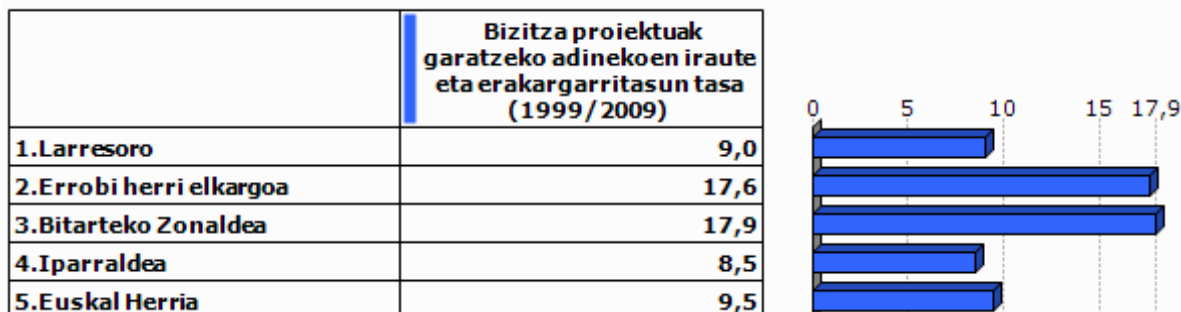

Unit.: %
INSEE eta INE. Ekoizpen propioa., 1999/2009

1.2 Biztanleriaren egitura

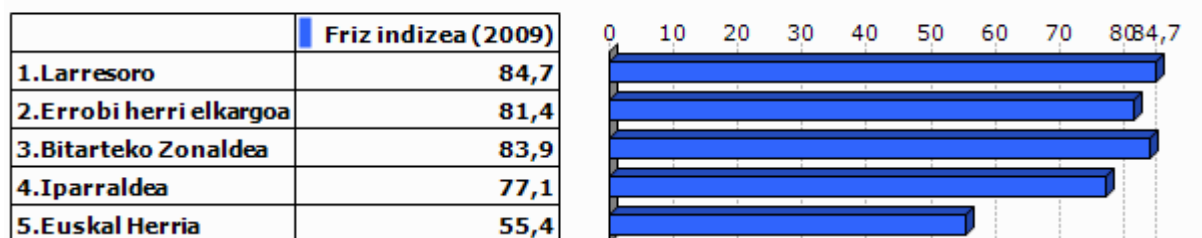

Unit.: %
INSEE eta INE, 2009

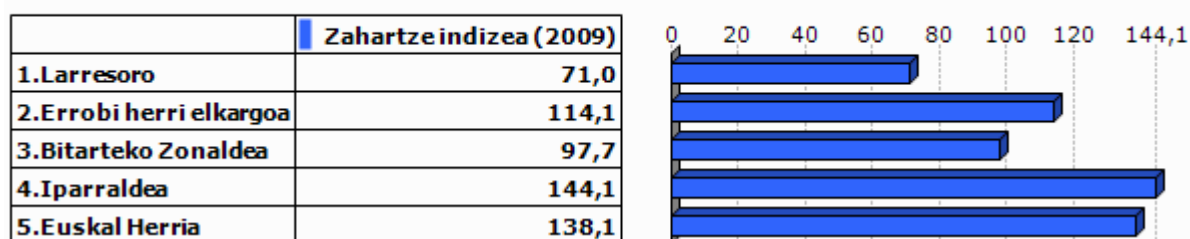

Unit.: %
INSEE eta INE, 2009

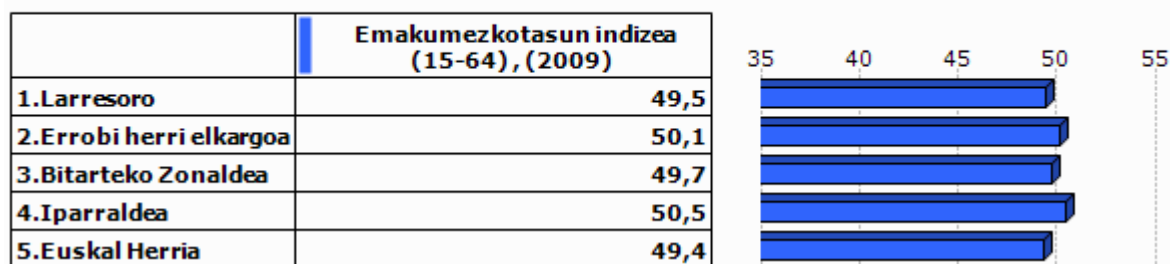

Unit.: %
INSEE eta INE, 2009

2.Gizarte errealitatea eta bizi baldintzak

2.1 Jarduera eta enplegua

	Jarduera tasa (2009)	Emakumezkoen jarduera tasa (2009)
1.Larresoro	77,6	75,3
2.Errobi herri elkargoa	72,8	70,3
3.Bitarteko Zonaldea	73,7	71,1
4.Iparraldea	71,7	68,9
5.Euskal Herria	72,9	67,0

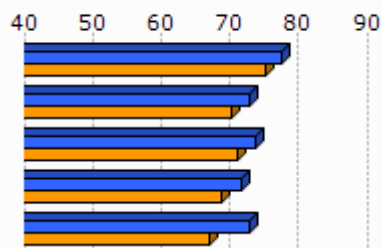

Unit.: %
INSEE eta INE, 2009

	Biztanleria aktiboaren hazkundera (1999/2009)
1.Larresoro	23,5
2.Errobi herri elkargoa	25,4
3.Bitarteko Zonaldea	26,3
4.Iparraldea	13,0
5.Euskal Herria	13,8

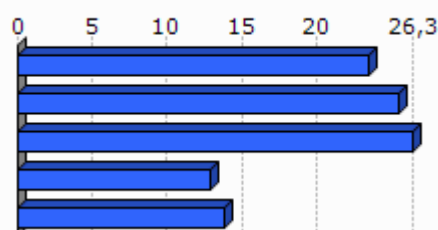

Unit.: %
INSEE eta INE, 1999/2009

2.2 Langabezia

	1.Larresoro	2.Errobi herri elkargoa	3.Bitarteko Zonaldea	4.Iparraldea	5.Euskal Herria
Langabetu kopurua (2011)	78	921	2 720	12 479	201 708

Unit.: Kopuru gordina
Pôle emploi eta Espainiako Enplegu eta Gizarte Segurantza Ministerioa, 2011

	Langabetuen hazkundera (2007/11)
1.Larresoro	160,0
2.Errobi herri elkargoa	43,9
3.Bitarteko Zonaldea	50,9
4.Iparraldea	43,9
5.Euskal Herria	92,1

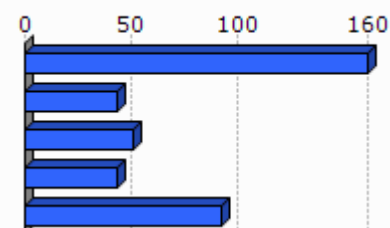

Unit.: %
Pôle emploi eta Espainiako Enplegu eta Gizarte Segurantza Ministerioa, 2007/2011

	Emakumezko langabetuak, langabetu guztiekiko (2011)
1.Larresoro	55,1
2.Errobi herri elkargoa	53,0
3.Bitarteko Zonaldea	53,9
4.Iparraldea	48,8
5.Euskal Herria	50,7

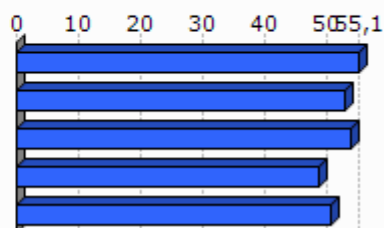

Unit.: %

Pöle emloi eta Espainiako Enplegu eta Gizarte Segurantzza Ministerioa, 2011

	50 eta + urteko langabetuak, langabetu guztiekiko (2011)	50 eta + urteko langabetuen hazkundera (2007/11)
1.Larresoro	25,6	150,0
2.Errobi herri elkargoa	18,2	90,9
3.Bitarteko Zonaldea	20,4	110,6
4.Iparraldea	18,3	85,8
5.Euskal Herria	38,8	86,1

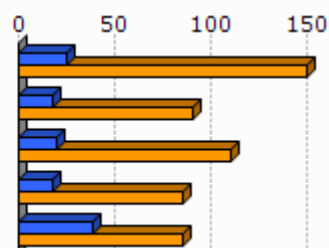

Unit.: %

Pöle emloi eta Espainiako Enplegu eta Gizarte Segurantzza Ministerioa, 2007/2011

	Lan-kalera ketagatik langabezia egoeran (2011)	Kontratu amaieragatik langabezia egoeran (2011)
1.Larresoro	28,9	53,3
2.Errobi herri elkargoa	27,3	64,3
3.Bitarteko Zonaldea	28,2	63,9
4.Iparraldea	25,2	66,3

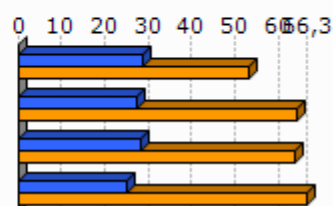

Unit.: %

Pöle emloi, 2011

2.3 Katgoria Sozio-Profesionala eta formazio maila

	Laborari aktiboen presentzia (2009)	Laborari aktiboen hazkundera (1999/2009)
1.Larresoro	2,4	-8,3
2.Errobi herri elkargoa	2,5	10,5
3.Bitarteko Zonaldea	2,5	-25,0
4.Iparraldea	3,2	-23,7

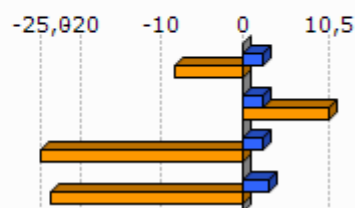

Unit.: %
INSEE, 1999/2009

	Enpresa buru, artisau eta merkatari aktiboen presentzia (2009)	Enpresa buru, artisau eta merkatari aktiboen hazkundera (1999/2009)
1.Larresoro	4,8	-43,6
2.Errobi herri elkargoa	10,6	11,2
3.Bitarteko Zonaldea	9,4	12,8
4.Iparraldea	8,8	2,8

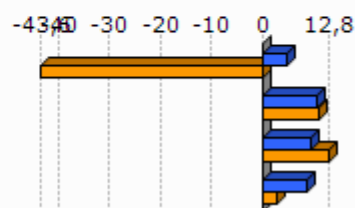

Unit.: %
INSEE, 1999/2009

	Kudeatzaile eta lanbide intelektualak aktiboen presentzia (2009)	Kudeatzaile eta lanbide intelektualak aktiboen hazkundera (1999/2009)
1.Larresoro	9,1	5,8
2.Errobi herri elkargoa	12,7	41,8
3.Bitarteko Zonaldea	11,1	56,8
4.Iparraldea	11,6	30,0

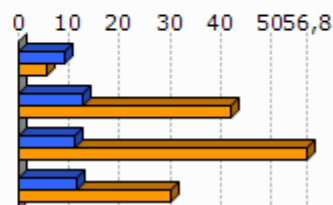

Unit.: %
INSEE, 1999/2009

	Tarteko lanbideak aktiboen presentzia (2009)	Tarteko lanbideak aktiboen hazkundera (1999/2009)
1.Larresoro	30,9	29,9
2.Errobi herri elkargoa	28,0	38,6
3.Bitarteko Zonaldea	26,4	47,6
4.Iparraldea	25,5	26,2

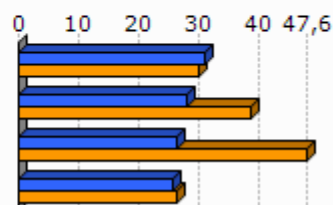

Unit.: %
INSEE, 1999/2009

	Enplegatuak aktiboen presentzia (2009)	Enplegatuak aktiboen hazkundera (1999/2009)
1.Larresoro	27,9	-1,9
2.Errobi herri elkargoa	33,3	10,7
3.Bitarteko Zonaldea	30,4	13,7
4.Iparraldea	31,6	1,6

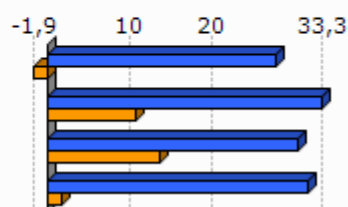

Unit.: %
INSEE, 1999/2009

	Langileak aktiboen presentzia (2009)	Langileak aktiboen hazkundera (1999/2009)
1.Larresoro	24,8	34,2
2.Errobi herri elkargoa	19,8	0,6
3.Bitarteko Zonaldea	22,3	1,4
4.Iparraldea	20,3	-3,4

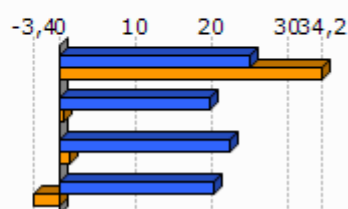

Unit.: %
INSEE, 1999/2009

	Diploma profesionalik gabeko biztanleriaren presentzia (2008)	Teknikalari diploma oinarrikoa duen biztanleriaren presentzia (2008)	Batxilergoa duen biztanleriaren presentzia (2008)	Goi mailako ikasketetako diploma duen biztanleriaren presentzia (2008)
1.Larresoro	26,2	33,4	14,2	26,2
2.Errobi herri elkargoa	29,9	28,6	15,9	25,6
3.Bitarteko Zonaldea	30,0	30,0	16,2	23,9
4.Iparraldea	32,7	26,7	17,1	23,6

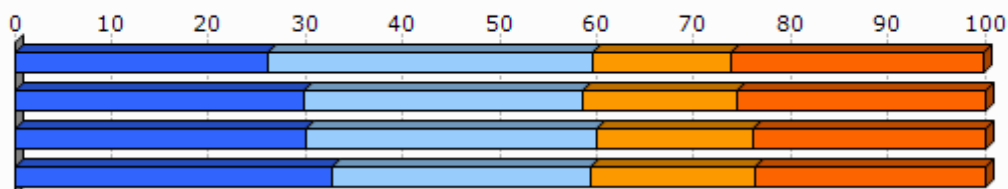

Unit.: %
INSEE, 2008

2.4 Errenta

	1.Larresoro	2.Errobi herri elkargoa
Errenta mediana (kontsumo unitateko), (2010)	20 765	20 357
Errentaren bederatzigarren dezila (kontsumo unitateko), (2010)		38 705
Errentaren lehen dezila (kontsumo unitateko), (2010)		10 139

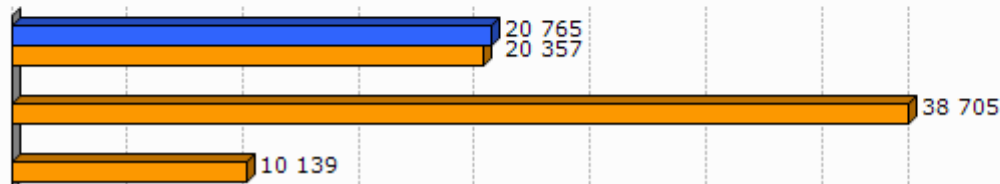

Unit.: €
INSEE, 2010

	Errenta dezilen arteko distantzia (kontsumo unitateko), (2010)
1.Larresoro	
2.Errobi herri elkargoa	3,8

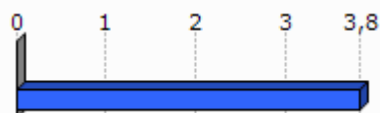

Unit.: Unitate gabekoa
INSEE, 2010

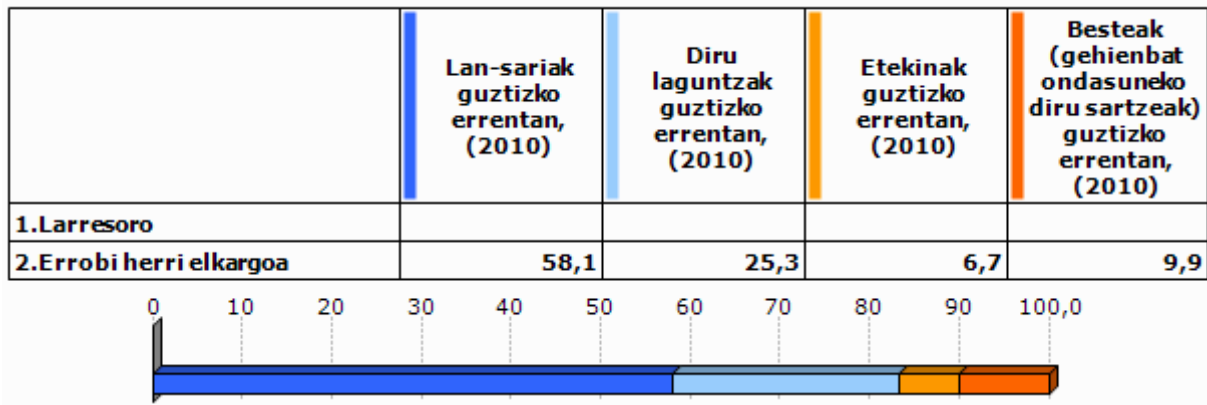

Unit.: %
INSEE, 2010

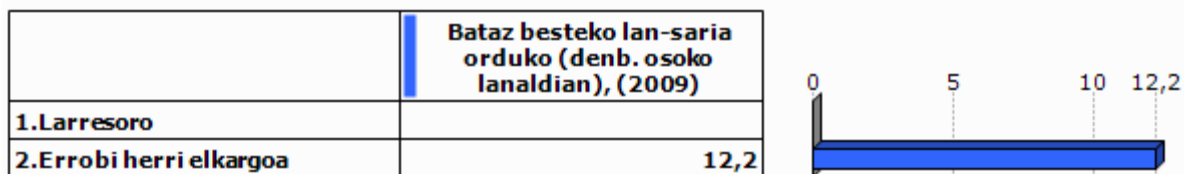

Unit.: €
INSEE, 2009

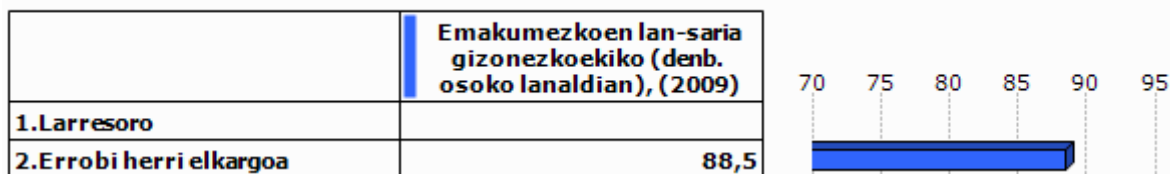

Unit.: %
INSEE, 2009

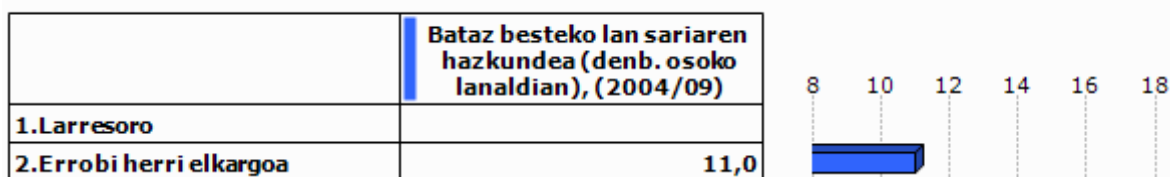

Unit.: %
INSEE, 2004/2009

2.5 Arrisku ekonomikoaren menpeko giza talde nagusiak

Gazteak

	Gazteen iraute tasa, (1999/2009)	Emakumezko gazteen iraute tasa, (1999/2009)
1.Larresoro	-30,9	-30,4
2.Errobi herri elkargoa	-18,5	-18,5
3.Bitarteko Zonaldea	-14,7	-14,4
4.Iparraldea	-4,8	-3,8
5.Euskal Herria	15,3	15,5

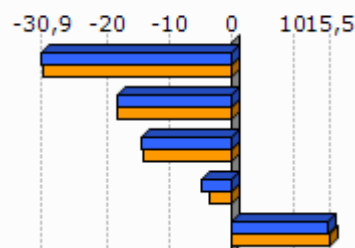

Unit.: %

INSEE eta INE. Ekoizpen propioa., 1999/2009

	Gazte langabetuak (<25 urte) langabetu guztiekiko (2011)	Gazte langabetuen hazkundera (<25 urte) (2007/11)
1.Larresoro	11,5	50,0
2.Errobi herri elkargoa	16,7	60,4
3.Bitarteko Zonaldea	16,0	51,2
4.Iparraldea	14,6	45,2
5.Euskal Herria	9,0	102,5

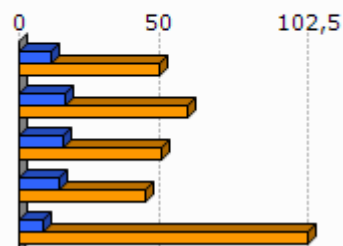

Unit.: %

Pòle emploi eta Espainiako Enplegu eta Gizarte Segurantzza Ministerioa, 2007/2011

	1.Larresoro	2.Errobi herri elkargoa
Emakumezko gazteen (18-25) batz besteko lan-saria orduko (denb. osoko lanaldian), (2009)		8,3
Gizonezko gazteen (18-25) batz besteko lan-saria orduko (denb. osoko lanaldian), (2009)		9,0

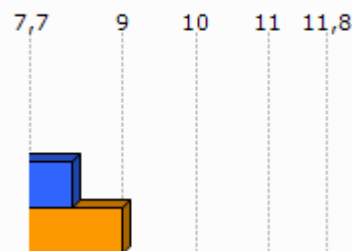

Unit.: €

INSEE, 2009

Adinekoak

	1.Larresoro	2.Errobi herri elkargoa	3.Bitarteko Zonaldea	4.Iparraldea
65 urtetik gorako biztanleak etxean bakarrik, (2009)	40	1 185	3 127	19 864
75 urtetik gorako biztanleak etxean bakarrik, (2009)	29	729	1 879	12 683

Unit.: Kopuru gordina
INSEE, 2009

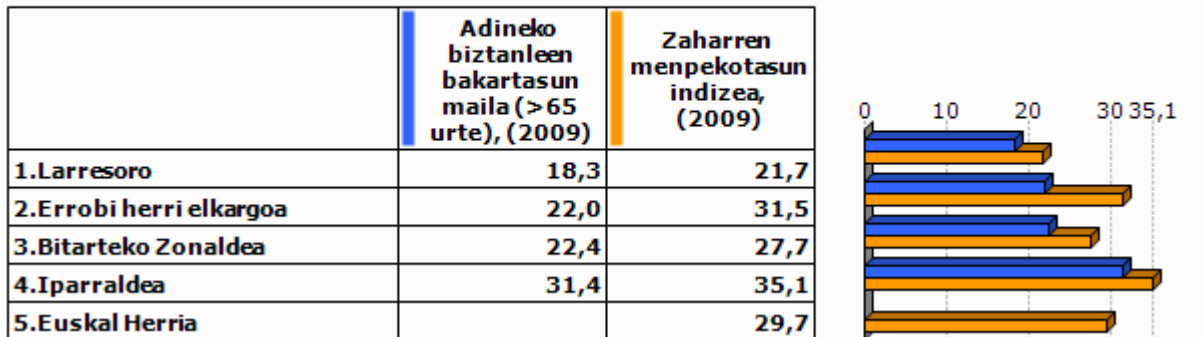

Unit.: %
INSEE eta INE, 2009

Guraso bakarreko familiak

	1.Larresoro	2.Errobi herri elkargoa	3.Bitarteko Zonaldea	4.Iparraldea
Guraso bakarreko (<65 urte) familia nuklearrak, (2009)	40	751	2 051	9 983

Unit.: Kopuru gordina
INSEE, 2009

	Guraso bakarreko (<65 urte) familia nuklearren proportzioa, (2009)	Guraso bakarreko (<65 urte) familia nuklearren emakumezkotasuna, (2009)
1.Larresoro	8,3	100,0
2.Errobi herri elkargoa	9,8	81,0
3.Bitarteko Zonaldea	9,0	80,8
4.Iparraldea	12,5	83,0

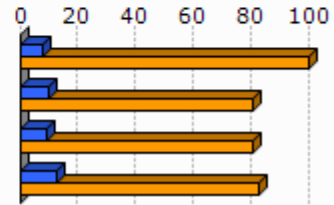

Unit.: %
INSEE, 2009

	1.Larresoro	2.Errobi herri elkargoa	3.Bitarteko Zonaldea	4.Iparraldea
Guraso bakarreko haur kopurua (0-24 urte bitartean), (2009)	55	940	2 557	11 658

Unit.: Kopuru gordina
INSEE, 2009

	Guraso bakarreko haur kopuruaren proportzioa (0-24 urte bitartean), (2009)
1.Larresoro	14,6
2.Errobi herri elkargoa	15,1
3.Bitarteko Zonaldea	13,6
4.Iparraldea	19,8

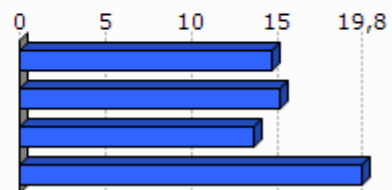

Unit.: %
INSEE, 2009

3. Jarduera ekonomikoa

3.1 Ehun ekonomikoa

	1.Larresoro	2.Errobi herri elkargoa	3.Bitarteko Zonaldea	4.Ipar raldea	5.Euskal Herria
Establezimendu kopurua (2013-01)	79	1 647	4 479	22 899	243 998

Unit.: Kopuru gordina
SIRENE, DIRAE eta CAMERDATA, 2013-01

	Lehen sektoreko establez imenduen proportzioa (2013-01)	Industria sektoreko establez imenduen proportzioa (2013-01)	Eraikuntza sektoreko establez imenduen proportzioa (2013-01)	Zerbitzuen sektoreko establez imenduen proportzioa (2013-01)
1.Larresoro	5,1	7,6	22,8	64,6
2.Errobi herri elkargoa	5,0	6,4	12,6	76,1
3.Bitarteko Zonaldea	8,0	7,3	13,1	71,6
4.Iparaldea	6,3	6,1	8,0	79,6
5.Euskal Herria	3,3	8,3	13,9	74,5

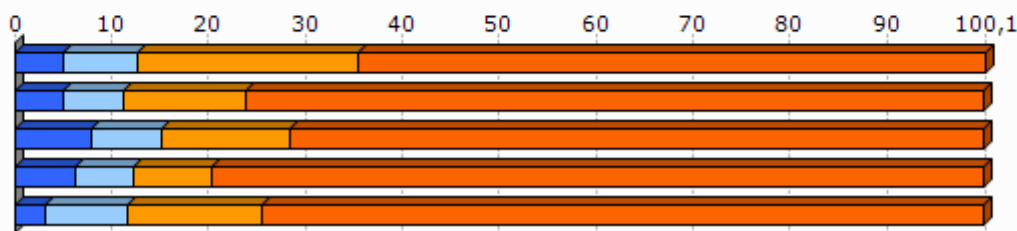

Unit.: %
SIRENE, DIRAE eta CAMERDATA, 2013-01

	Establezimenduen bertakotutze tasa (2013-01)
1.Larresoro	93,7
2.Errobi herri elkargoa	94,3
3.Bitarteko Zonaldea	94,8
4.Iparaldea	89,8
5.Euskal Herria	90,6

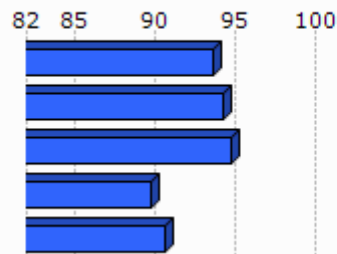

Unit.: %
SIRENE, DIRAE eta CAMERDATA. Ekoizpen propioa., 2013-01

	Jarduera industrialeko teknologia maila handia (2013-01)	Jarduera industrialeko teknologia maila ertain-handia (2013-01)	Jarduera industrialeko teknologia maila ertain-txikia (2013-01)	Jarduera industrialeko teknologia maila txikia (2013-01)
1.Larresoro	0,0	0,0	16,7	83,3
2.Errobi herri elkargoa	2,6	10,1	24,1	63,3
3.Bitarteko Zonaldea	2,2	9,6	31,8	56,5
4.Iparraldea	1,8	10,2	24,8	63,2
5.Euskal Herria	1,8	15,6	44,0	38,6

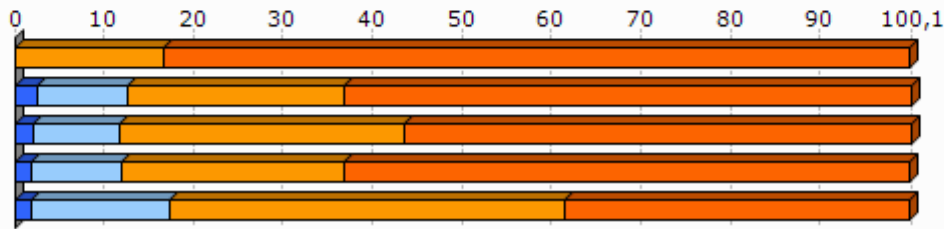

Unit.: %
SIRENE, DIRAE eta CAMERDATA, 2013-01

3.2 Giza lan eskua

	Biztanleria aktiboaren egituraren indizea (2009)	Hurrengo hamarkadan erretiroa hartu behar duen langilegoa (2009)
1.Larresoro	28,9	26,2
2.Errobi herri elkargoa	33,8	31,7
3.Bitarteko Zonaldea	33,8	29,6
4.Iparraldea	32,0	33,5
5.Euskal Herria		13,3

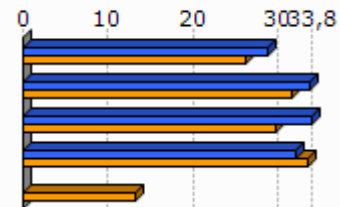

Unit.: %
INSEE eta INE, 2009

	Udalerrian bizi diren landunak, udalerriko lanpostuekiko (2009)	Udalerrian bizi eta lan egiten duten landunak, udalerriko landunekiko (2009)
1.Larresoro	-66,3	16,6
2.Errobi herri elkargoa	-29,2	25,7
3.Bitarteko Zonaldea	-39,9	25,1
4.Iparraldea	0,3	37,0

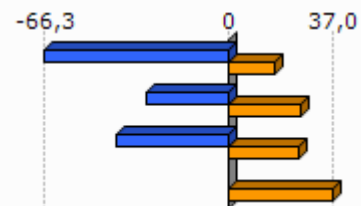

Unit.: %
INSEE, 2009

Egileak: Txomin Poveda eta Asier Otxoa de Retana

	Tokiko ekonomiara bideratutako enplegua (2009)	Tokiko ekonomiara bideratutako enpleguaren hazkundera (1999/2009)
1.Larresoro	51,4	-10,2
2.Errobi herri elkargoa	72,3	2,9
3.Bitarteko Zonaldea	66,5	-2,9
4.Iparraldea	70,2	-2,1

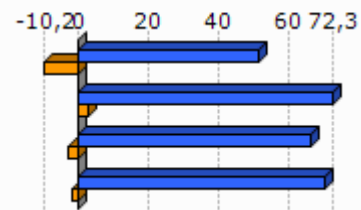

Unit.: %
INSEE, 1999/2009

	Ekintzaitetasun ekonomikoaren tasa (2013-01)
1.Larresoro	92,4
2.Errobi herri elkargoa	88,0
3.Bitarteko Zonaldea	89,3
4.Iparraldea	84,0
5.Euskal Herria	84,0

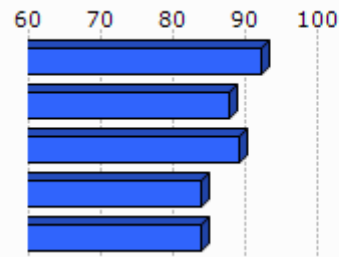

Unit.: %
SIRENE, DIRAE eta CAMERDATA, 2013-01

	Autonomoen tasa (2013-01)
1.Larresoro	14,4
2.Errobi herri elkargoa	15,3
3.Bitarteko Zonaldea	15,4
4.Iparraldea	17,7
5.Euskal Herria	19,0

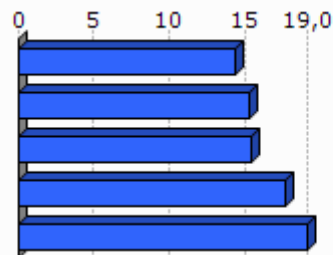

Unit.: %
SIRENE eta Espainiako Enplegu eta Gizarte Segurantzza Ministerioa. Ekoizpen propioa., 2013-01

3.3 Laborantza

	Ustiategi kopurua (2010)	Ustiategiaren hazkundera (2000/10)
1.Larresoro	30	-24
2.Errobi herri elkargoa	418	-218
3.Bitarteko Zonaldea	1 465	-835
4.Iparraldea	4 453	-1 415
5.Euskal Herria	37 090	-34 609

Unit.: Kopuru gordina
Frantziako Laborantza, Nekazaritzako Elikagaien eta Basoen Ministerioa eta INE, 2000/10

	Ustiatgien hazkundera (2000/10), (Unit.: %)	Bataz besteko produkzio gordina ustiategiko (2010)
1.Larresoro	-44,4	27,9
2.Errobi herri elkargoa	-34,3	26,9
3.Bitarteko Zonaldea	-36,3	47,3
4.Iparraldea	-25,6	49,7
5.Euskal Herria	-48,3	

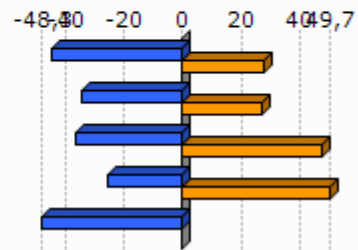

Unit.: K€

Frantziako Laborantza, Nekazaritzako Elikagaien eta Basoen Ministerioa eta INE, 2000/10

Frantziako Laborantza, Nekazaritzako Elikagaien eta Basoen Ministerioa, 2010

	Ustiatgien bataz besteko NAE azalera (2010)	NAE azaleraren hazkundera (2000/10)
1.Larresoro	15,9	-33,5
2.Errobi herri elkargoa	16,6	-21,4
3.Bitarteko Zonaldea	23,3	-13,5
4.Iparraldea	28,1	-9,6
5.Euskal Herria	23,5	-13,7

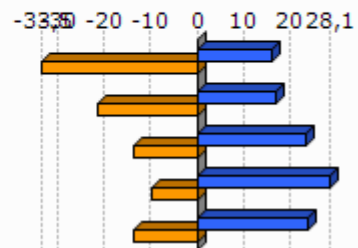

Unit.: Unit.: Ha/ustiategiko; %

Frantziako Laborantza, Nekazaritzako Elikagaien eta Basoen Ministerioa eta INE, 2000/10

	Oinordegabeko 50 urtetik gorako ustiategi-buruak (2010)
1.Larresoro	43,3
2.Errobi herri elkargoa	38,3
3.Bitarteko Zonaldea	35,6
4.Iparraldea	27,9

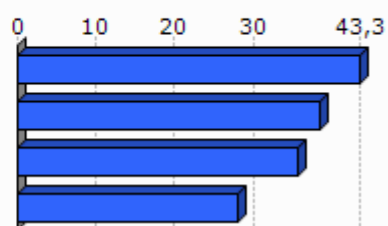

Unit.: %

Frantziako Laborantza, Nekazaritzako Elikagaien eta Basoen Ministerioa, 2010

4. Lurralde antolamendua eta hirigintza

4.1 Lurralde antolamendua

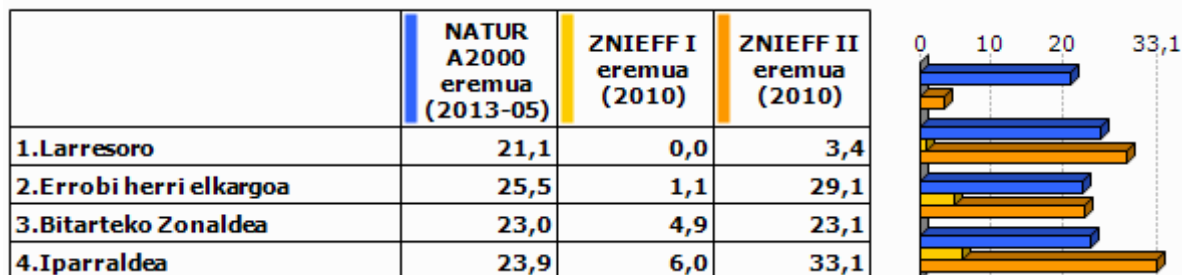

Unit.: %

Frantziako Ekologia, Garapen Iraunkorra eta Energiaren Ministerioa , 2013/05 eta 2010

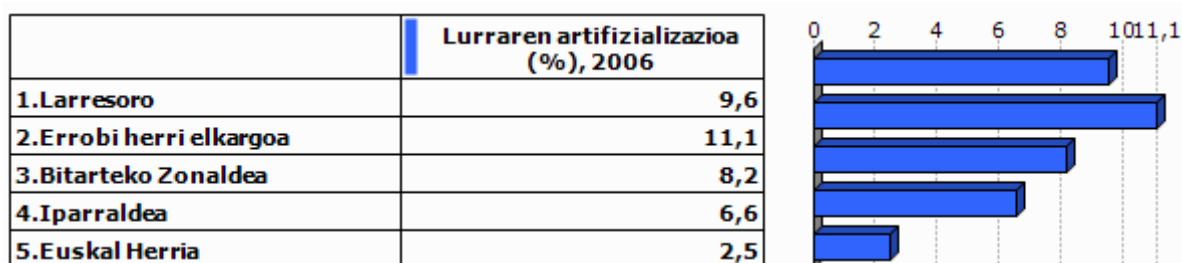

Unit.: %

Corine Land Cover, 2006

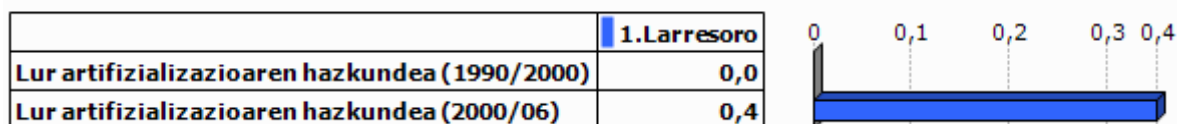

Unit.: %

Corine Land Cover, 1990/2000 eta 2000/2006

	PLHaren presentzia (2011)	Hirigintza arautzeko planen presentzia (2011)	Lurralde Koherentziarako Planen presentzia (SCOT) (2013)
1.Larresoro	EZ	PLU (Onartua)	BAI

Unit.: Bai/Ez; presentzia eta tipologia; Bai/Ez

DATAR, 2011

DGALN, 2013

	2. Errobi herri elkargoa	3. Bitarteko Zonaldea	4. Iparraldea
Hirigintza dokumenturik gabeko herriak (%), (2011)	0,0	5,7	35,2
Lurralde Koherentziarako Plana duten herriak (%), (2013)	100,0	97,1	33,3
PLHa duten herriak (%), (2011)	0,0	17,1	6,3

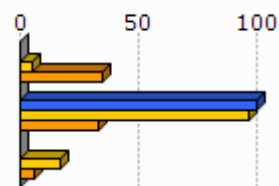

Unit.: %
 DATAR, 2011
 DGALN, 2013

4.2 Hirigintza

	Baimendutako etxebizitza eraikuntzen batz besteko kopurua urtero (2002/07)	Baimendutako etxebizitza eraikuntzen batz besteko kopurua urtero (2008/12)
1. Larresoro	57	13
2. Errobi herri elkargoa	341	284
3. Bitarteko Zonaldea	873	781
4. Iparraldea	3 223	3 071
5. Euskal Herria	33 607	19 397

Unit.: Kopuru gordina
 Frantziako Ekologia, Garapen Iraunkorra eta Energiaren Ministerioa eta Espainiako Sustapen Ministerioa, 2002/07 eta 2008/2012

	Baimendutako etxebizitza eraikuntzen batz besteko azalera urtero (2002/07)	Baimendutako etxebizitza eraikuntzen batz besteko azalera urtero (2008/12)
1. Larresoro	4 934	1 918
2. Errobi herri elkargoa	35 768	28 127
3. Bitarteko Zonaldea	101 666	81 105
4. Iparraldea	310 544	275 668
5. Euskal Herria	2 974 544	1 829 868

Unit.: m2
 Frantziako Ekologia, Garapen Iraunkorra eta Energiaren Ministerioa eta Espainiako Sustapen Ministerioa, 2002/07 eta 2008/2012

5. Etxebizitza

	Etxebizitza parkearen hazkundera (1999/2009)	Bigarren etxebizitzaren hazkundera (1999/2009)
1.Larresoro	26,3	7,4
2.Errobi herri elkargoa	32,6	93,2
3.Bitarteko Zonaldea	32,4	48,0
4.Iparraldea	19,0	34,3
5.Euskal Herria	15,7	1,4

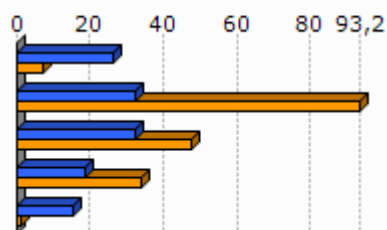

Unit.: %
INSEE eta INE, 1999/2009

	Bigarren etxebizitzaren presentzia (2009)	Etxebizitza hutsen presentzia (2009)
1.Larresoro	4,3	3,6
2.Errobi herri elkargoa	12,7	4,9
3.Bitarteko Zonaldea	10,0	5,5
4.Iparraldea	20,8	4,3
5.Euskal Herria	7,2	8,3

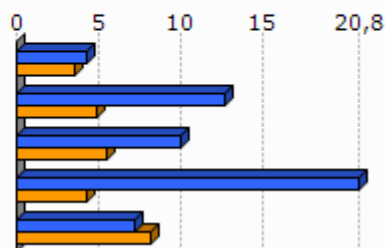

Unit.: %
INSEE eta INE, 2009

	Etxebizitzaren batz besteko prezioa (2013)
1.Larresoro	2 804
2.Errobi herri elkargoa	2 852
3.Bitarteko Zonaldea	2 560
4.Iparraldea	2 024
5.Euskal Herria	2 565

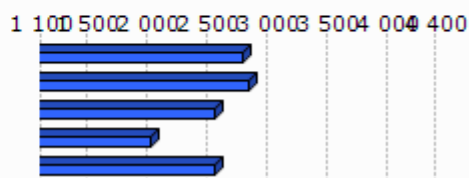

Unit.: €/m2
Ekoizpen propioa, 2013
* Euskal Herria: Zazpi hiriburu eta 25.000 biztanletik gorako udalerrien batz bestekoa.

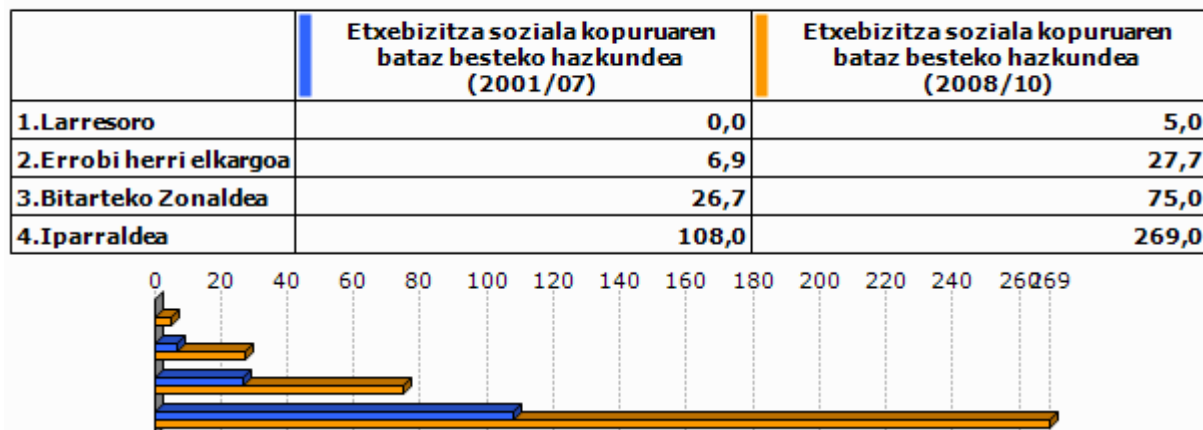

Unit.: %

Lurralde berdintasuna eta etxebizitzaren ministerioa, 2009
Akitaniako DREAL eta INSEE. Ekoizpen propioa., 2009Unit.: urteko batz besteko kopurua
DREAL Aquitaine, 2001/07 eta 2008/2010

6. Azpiegitura eta zerbitzuen irisgarritasuna

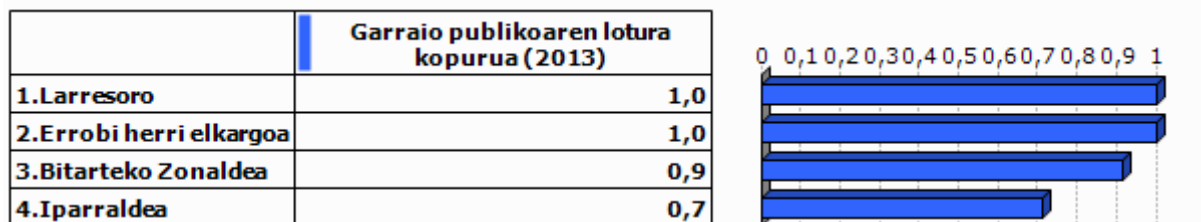

Unit.: Kopuru gordina
Ekoizpen propioa, 2013

	1. Larresoro	2. Errobi herri elkargoa	3. Bitarteko Zonaldea	4. Iparraldea	5. Euskal Herria
Osasun zentro azpiegitura gertuenera errepide bidezko distantzia (2012)	4,7	5,1	7,0	9,2	2,7
Ospital gertuenera errepide bidezko distantzia (2012)	4,7	5,4	11,8	9,4	2,2
Txikizkako merkataritza gertuenera errepide bidezko distantzia (2012)	0,0	<0,1	1,0	2,5	1,3
Janarizko txikizkako merkataritza gertuenera errepide bidezko distantzia (2012)	0,0	0,3	1,3	2,9	2,4
Finantza bulego gertuenera errepide bidezko distantzia (2012)	4,0	4,1	6,6	7,3	3,7

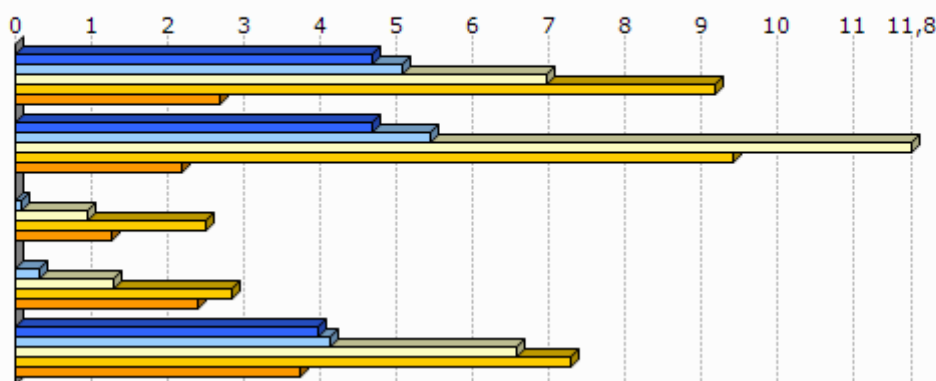

Unit.: Km.

INSEE, Nafarroako Gobernua, EUSTAT, Nafarroako Datu Espazialen Azpiegitura eta Espainiako Sustapen Ministerioa. Ekoizpen propioa., 2012

INSEE, EUSTAT eta Nafarroako Datu Espazialen Azpiegitura. Ekoizpen propioa., 2012

INSEE, EUSTAT, CAMERDATA eta Espainiako Sustapen Ministerioa. Ekoizpen propioa., 2012

INSEE, EUSTAT, CAMERDATA eta Espainiako Sustapen Ministerioa. Ekoizpen propioa., 2012

INSEE, EUSTAT eta CAMERDATA. Ekoizpen propioa., 2012

7. Tokiko fiskalitate zuzena

	Etxebizitzei ezarritako zerga (TH), (2012)	Eraikitako lurrei ezarritako zerga (TFB), (2012)	Eraiki gabeko lurrei ezarritako zerga (TFNB), (2012)	Enpresei ezarritako zerga (CFE), (2012)
1.Larresoro	8,0	8,0	15,0	
2.Errobi herri elkargoa	8,8	8,7	23,3	
3.Bitarteko Zonaldea	14,0	10,1	32,6	22,7
4.Iparraldea	14,0	9,3	32,2	22,3
Errobi herri elkargoko fiskalitate zuzena	8,6	0,2	1,6	24,1

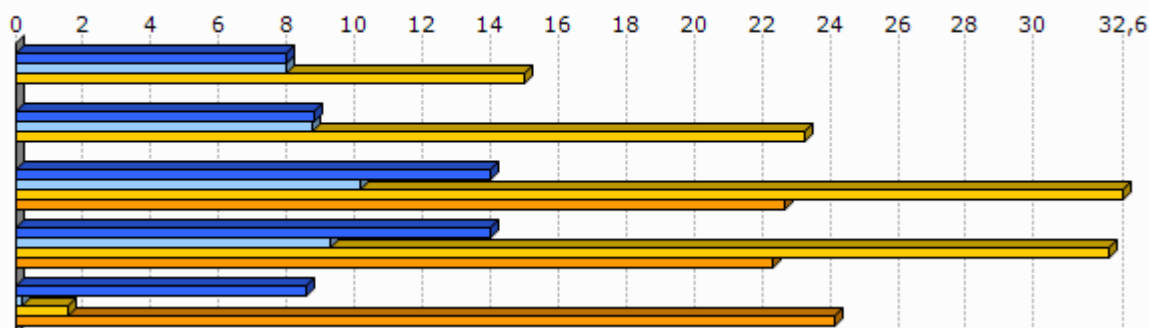

Unit.: %

Kondu publikoen, aurrekontuaren eta estatu erreformaren ministerioa, 2012

	1.Larresoro
Eraiki gabeko lurrei ezarritako zergaren urteko batz besteko hazkundera (TFNB) (2008/12)	0,0
Eraikitako lurrei ezarritako zergaren urteko batz besteko hazkundera (TFB) (2008/12)	0,6
Etxebizitzei ezarritako zergaren urteko batz besteko hazkundera (TH) (2008/12)	0,6

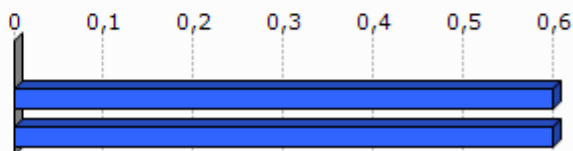

Unit.: %

Kondu publikoen, aurrekontuaren eta estatu erreformaren ministerioa, 2008/12

8. Tokiko nortasuna eta joera politikoa

8.1 Tokiko nortasuna



Unit.: ‰
INSEE. Ekoizpen propioa., 2013

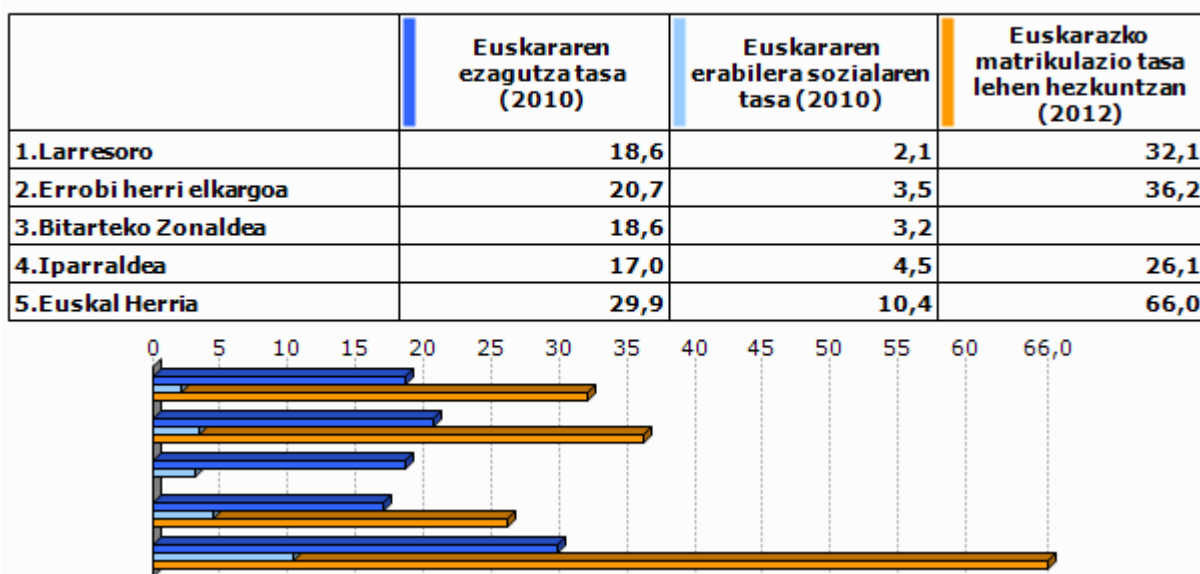

Unit.: ‰
Euskal Herriko Hizkuntza Adierazle Sistema (EAS), INSEE, EUSTAT, INE eta Nafarroako Estatistika Zerbitzua., 2010
Pirinio Atlantikoetako Hezkuntza Nazionalaren Departamentu Zerbitzua, EUSTAT eta Nafarroako Gobernu., 2012

	1.Larresoro	2.Errobi herri elkargoa	3.Bitarteko Zonaldea	4.Iparaldea	5.Euskal Herria
Euskarazko Haur Hezkuntza-Lehen Hezkuntza azpiegitura gertuenera errepide bidezko distantzia (2012)	4,0	2,9	7,2	12,2	7,4
Haur Hezkuntza-Lehen Hezkuntza azpiegitura gertuenera errepide bidezko distantzia (2012)	0,0	0,0	0,0	0,9	2,3
Euskarazko bigarren hezkuntzako azpiegitura gertuenera errepide bidezko distantzia (2012)	4,7	6,6	12,9	21,2	19,0
Bigarren hezkuntzako azpiegitura gertuenera errepide bidezko distantzia (2012)	4,0	5,1	7,2	6,9	1,6
Euskaltegi gertuenera errepide bidezko distantzia (2012)	4,0	5,0	6,9	9,4	9,7

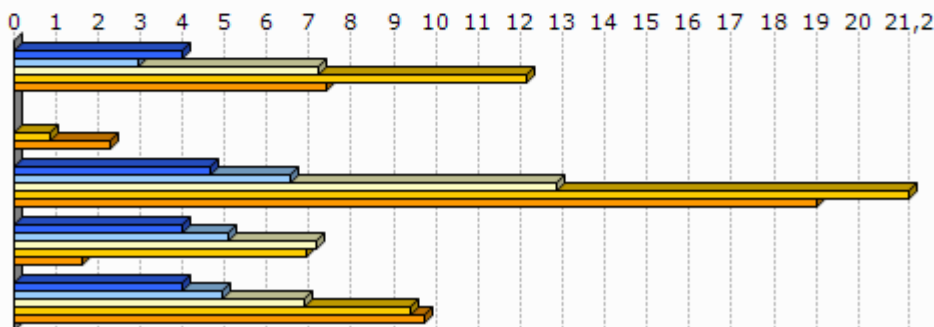

Unit.: Km.

Seaska, INSEE, Nafarroako Gobernua, EUSTAT eta Espainiako Sustapen Ministerioa. Ekoizpen propioa., 2012
 INSEE, Nafarroako Gobernua, EUSTAT, Nafarroako Datu Espazialen Azpiegitura eta Espainiako Sustapen Ministerioa. Ekoizpen propioa., 2012
 INSEE, Nafarroako Gobernua, EUSTAT eta Espainiako Sustapen Ministerioa. Ekoizpen propioa., 2012
 INSEE, EUSTAT eta Nafarroako Datu Espazialen Azpiegitura. Ekoizpen propioa., 2012
 AEK, HABE, IKA eta bilaketa propioa. Ekoizpen propioa., 2012

8.2 Joera politikoa

	2008ko udal hauteskundeetako abstentzio maila
1.Larresoro	26,9
2.Errobi herri elkargoa	28,0
3.Bitarteko Zonaldea	23,7
4.Iparaldea	30,7

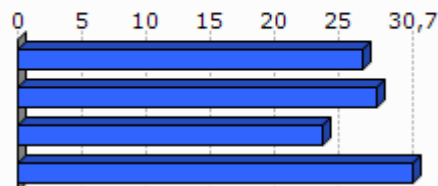

Unit.: %

Frantziako Barne Ministerioa, 2008

	1.Larresoro	2.Errobi herri elkargoa	3.Bitarteko Zonaldea	4.Iparraldea
Eskualdeko hauteskundeetako abstentzioaren bilakaera (2004/10)	14,8	31,1	39,5	35,1
Legebiltzarreko hauteskundeetako abstentzioaren bilakaera (2007/12)	5,3	8,7	9,2	6,8
Lehendakaritza hauteskundeetako abstentzioaren bilakaera (2007/12)	22,4	44,6	38,0	31,5
Europar legebiltzarreko hauteskundeetako abstentzioaren bilakaera (2004/09)	23,5	-2,6	-2,8	-0,2

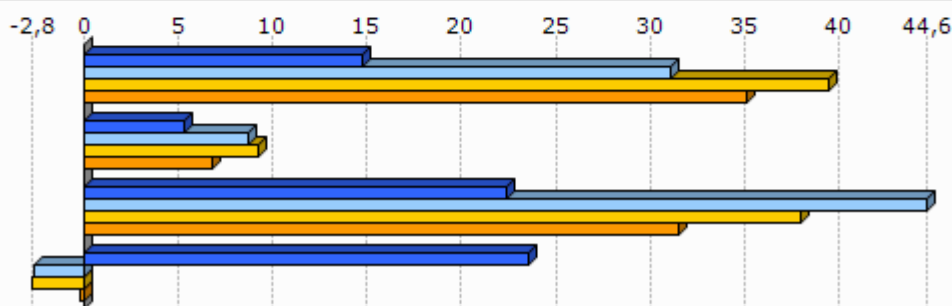

Unit.: %

Frantziako Barne Ministerioa, 2004/12

	Ezker muturreko alderdien hautesk undeen batz besteko presentzia	Ezkerreko alderdien hautesk undeen batz besteko presentzia	Alderdi abertzaleen hautesk undeen batz besteko presentzia	Eskuineko alderdien hautesk undeen batz besteko presentzia	Eskuin muturreko alderdien hautesk undeen batz besteko presentzia
1.Larresoro	7,4	27,0	15,8	42,0	5,2

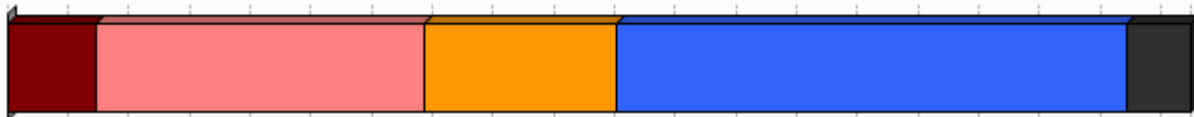

Unit.: %

Frantziako Barne Ministerioa. Ekoizpen propioa., 2008/12

	1.Larresoro
Ezker muturreko alderdien bataz besteko hazkundera	29,7
Ezkerreko alderdien bataz besteko hazkundera	17,7
Alderdi abertzaleen bataz besteko hazkundera	26,1
Eskuineko alderdien bataz besteko hazkundera	-41,1
Eskuin muturreko alderdien bataz besteko hazkundera	128,8

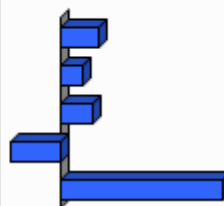

Unit.: %

Frantziako Barne Ministerioa. Ekoizpen propioa., 2001/12

9.0 harrak

GAZTEEN ETA EMAKUMEZKO GAZTEEN IRAUTE TASA

Gazteen iraute tasak eta emakumezko gazteen iraute tasak azken hamarkadako gazte kopuruaren hazkundera neurtzen dute. 1999 urteko 10 eta 19 urte bitarteko (emakumezko) gazteen kopurua 2009 urteko 20 eta 29 urte bitarteko (emakumezko) gazteen kopuruarekin alderatuz ekoizturiko adierazlea da, kasu bietan. Saldo positiboak zein negatiboak (emakumezko) gazteen erakartzea zein ihesa aditzera ematen digute.

LANGABEZIA

Enplegu bulegoetan langabetu gisa (A kategoria, Pôle emploi-ren sailkapenaren arabera) erregistraturiko pertsona kopurua aditzera ematen du.

Enplegua sustatzeko instituzioetan langabetu gisa erregistratzeko bi arrazoi erakusten dira hemen:

- Lan kaleratzeagatik: Arrazoi ezberdinetatik eratorri daitekeen egoera.
- Lan kontratu bukaeragatik: Epe mugatuko kontratu baten amaiera dela medio.

Badira langabetu gisa erregistratua egoteko egoera mota gehiago, hala nola, dimisioak eta lehenengo aldiz lan merkatura gerturatzen direnak, baina ez ditugu txostenean erantsi langabetu kopuru txikiak barnebiltzen baitituzte.

FORMAZIOA

Gizartearen formazioa INSEEren sailkapenean oinarritua dago baina hemen zabalago lantzen da. Ondorioz, 15 urtetik gorako jendetzak lortutako maila altueneko diploma aztertzen da hurrengo taulan ageri den baliokidetzen arabera:

GAINDEGIAko nomenklatura	INSEE ko nomenklatura
Diploma profesionalik gabeko biztanleria (% 15+ urte)	Pas de scolarité Aucun diplôme mais scolarité jusqu'en école primaire ou au collège Aucun diplôme mais scolarité au-delà du collège
Diploma gorenatzat, teknikalari diploma oinarritzkoa duen biztanleria (% 15+ urte)	Certificat c'études primaires BEPC, brevet élémentaire, brevet des collèges Certificat c'aptitudes professionnelles, brevet de compagnon Brevet d'études professionnelles
Diploma gorenatza, batxilergoa duen biztanleria (% 15+ urte)	Baccalauréat général, brevet supérieur Bac technologique ou professionnel, brevet professionnel ou de technicien, BEC, BEI, BEH, capacité en droit
Diploma gorenatza, goi mailako ikasketetako diploma duen biztanleria (% 15+ urte)	Diplôme universitaire de 1er cycle, BTS, DUT, diplôme des professions sociales ou de santé, d'infirmière(ier) Diplôme universitaire de 2ème ou 3ème cycle (y compris médecine, pharmacie, dentaire), diplôme d'ingénieur, d'une grande école, doctorat, etc.

ERRENTA

INSEEk udalerrri mailan errentaren datuak udalerrri handientzat soilik argitaratzen ditu sekretu estatistikoa dela medio. Hori dela eta, maiz ez dago udalerrri mailako daturik tauletan.

Kontsumo Unitatea (KU)

Errentaren inguruko datuak *Kontsumo Unitatearen* (Unité de Consommation–UC) arabera ageri dira.

Kontsumo Unitatea Ekonomi Lankidetzaren eta Garapenerako Erakundeak (ELGE) definitutako koefiziente batzuen arabera etxalde bakoitzean diren pertsonen kontsumoaren ponderazioz sortutako unitatea da. Koefiziente horiek honakoak dira:

- 1: etxaldeko lehen helduarentzat
- 0.5: hamalau urtetik gorako beste pertsonentzat
- 0.3: hamalau urtetik beherako haurrentzat

Errentaren datuak *Kontsumo Unitatean* arabera ematearen helburua etxaldeen arteko konposizio desorekak neutralizatzea da.

Mediana, dezilak eta errenta dezilen arteko distantzia

Errenta mediana eta errentaren lehen eta bederatzigarren dezila ageri da tauletan. Medianak errentaren arabera tamaina bereko bi multzotan banatzen du populazioa eta dezilek hamar zatitan banatzen dute. Lehen errenta dezilak errenta apalenak aditzera ematen ditu. Errenta dezilen arteko distantziak errenta banaketa desorekatuaren maila neurtzen du.

Errentaren jatorria

Errentaren jatorri posibleak lau dira:

- Lan sariak
- Diru laguntzak: erretiroen diru sartzak, pentsioak...
- Etekinak: horiek dira profesio liberalen diru sartzak
- Besteak (gehienbat ondasuneko diru sartzak): ondasunei esker egindako diru sartzak

ADINEKOAK

- Adinekoen bakartasun maila

Etxean bakarrik bizi den 65 urtetik gorako biztanleria kopurua aditzera ematen du, adin horretako ehun biztanleko.

- Zaharren menpekotasun indizea

65 urtetik gorako biztanleria kopurua aditzera ematen du, hauetaz arduratzeko adinean (15 eta 64 urte bitartean) dagoen ehun biztanleko.

GURASO BAKARREKO FAMILIAK

Familiaren definizioa

- Familia bat: Gutxienez etxalde batean bi pertsonen osatutako nukleo bat da. Honakoak dira aukerak:
 - bikote bat (eta bere haurrak baldin badira)
 - heldu bakar bat bere haurr(ar)ekin
- Familia baten seme/alabak: Pertsona bat familia baten seme edo alaba gisa aintzat hartzeko bikotekide gabe eta etxaldeen haur propiorik gabe (baldin baditu) bizi behar da.

Guraso bakarreko familiak

Soilik 65 urte arteko guraso bakarreko familia monoparentalak aintzat hartu ditugu haurren zaintza eta erantzukizunerako zailtasunak izan ditzaketen familia unitateak kuantifikatzeko asmoz. Horrela, guraso bakarreko familietan non zaintza eta erantzukizunak kontrako norabidean izan daitezkeen alboratu ditugu.

JARDUERA EKONOMIKOA

Establezimenduen bertakotze tasa

Establezimenduen bertakotze tasak udalerriko establezimendu guztien artean egoitza nagusia Euskal Herrian dutenen ehunekoa aditzera ematen du.

Tokiko ekonomiara bideratutako enplegua

Ondasun eta zerbitzuen ekoizpenerako maila lokalean aurrera eramaten diren jarduerak dira eta hauen helburua tokiko biztanleen beharrak asetzean datza, izan bertakoa nahiz turista. Guztizko enpleguan tokiko ekonomiara bideratutako enpleguaren ehunekoa adierazten da.

Ekintzailetasun ekonomikoaren tasa

Ekintzailetasun ekonomikoaren tasak udalerriko establezimendu guztien artean egoitza nagusia udalerrian bertan dutenen ehunekoa aditzera ematen du

Biztanleria aktiboaren egituraren indizea

Biztanleria aktiboaren egituraren indizeak 15 eta 39 urte bitarteko ehun biztanle aktiboko 40 eta 64 urte bitarteko biztanle aktibo kopurua esaten digu. Biztanleria aktiboaren egituraren zahartze maila neurtzeko adierazlea da.

TOKIKO FISKALITATE ZUZENA**CFE**

Enpresei doakien zerga *Cotisation Foncière des Entreprises (CFE)* delakoa 2010 urtean ezarritako zerga da.

Herri elkargoen tokiko fiskalitate zuzena

Herri elkargoentzat, bi informazio ezarriak izan dira:

- Lehena, herri elkargoko lurraldean diren udalerrien zergaren bataz bestekoa, herriko etxeak finkatzen duen tasa herri elkargoko testuinguruan ikusteko.
- Bestea, herri elkargoak berak ezartzen duen zerga, informazio gehigarri bezala jarria ageri dena.

HAUTESKUNDEAK**Aintzat harturiko hauteskundeak**

Udalerrri mailako joera politikoaren azterketarako hauteskunde ezberdinetan lehen itzuliko emaitzak baliatuak izan dira. Horretarako, aniztasun politiko zabala erakusten duten hauteskundeak aintzat hartu dira. Hauteskunde mota bakoitzean izandako bilakaeraren neurketarako hauteskunde mota bakoitzeko azken bi deialdiak kontutan hartu dira.

Hona erabiliak izan diren hauteskundeak:

2001eko Udal hauteskundeen lehen itzulia	2008ko Udal hauteskundeen lehen itzulia
2007ko legebiltzarreko hauteskundeen lehen itzulia	2012ko Legebiltzarreko hauteskundeen lehen itzulia
2004ko Europar legebiltzarreko hauteskundeen lehen itzulia	2009ko Europar legebiltzarreko hauteskundeen lehen itzulia

Udalerrriko hauteskundeen kasuan, soilik 3.500 biztanletik gorako udalerrien emaitzak kontutan izan dira kopuru horren azpitik diren udalerrietan Frantziako hauteskunde sisteman indarrean den "panachage" delakoak ezinezkoa egiten baitu hautagaiak blokeen sailkapenetan txertatzea.

Alderdien sailkapena

Hauteskundeetan aurkezturiko hautagai zein alderdiak bost bloke handietan sailkatu ditugu joera politikoaren izaera zein honen bilakaera modu sintetikoan laburbiltzeko. Hurrengo taulan bost bloke horietan barnebildutako hautagaitzak zehaztuak dira eta ondoan hauteskunde bakoitzean hauentzat Frantziako Barne Ministerioak darabiltzan nomenklatura ageri da. ECO izen generikoa dutenak talde ezberdinetan banatuak izaten ahal dira hautagaiaren iritzi politikoaren arabera.

KODEA		IZENA	UDAL01	UDAL08	LEGISL07	LEGISL12	EUROP04	EUROP09
Ezker muturra	Ezker antikapitalista / komunista	Liste d'extrême-gauche	LXG	LEXG		EXG	LXG	LEXG
		LCR/FO/NPA			EXG			
		Liste du Parti Communiste			COM		LPC	
		Lutte Ouvrière			EXG			
		Liste du PCF et du Parti de gauche						LCOP
		Parti de Gauche						
Ezkerra	Beste	Eric Pététin				ECO		
	Ekologistak	Liste Europe Ecologie les Verts			VEC	VEC		
		Liste des Verts	LVE				LVE	LVEC
		Patit de la Nation Occitana			ECO			
	Ezker liberala	Liste du Parti socialiste		LSOC	SOC	SOC	LPS	LSOC
	Ezker zentristak	Parti Radical de Gauche						
Ezkerreko besteak	Ezker batua	Liste Union de la Gauche		LUG				
		Liste divers gauche	LDG	LDVG		DVG		LDVG
	Liste de Gauche	LGA						
Abertzaleak	Abertzaleak	Liste régionaliste (EHBAI, EHA, EAJ-PNB, ...)	LRG	LREG	REG	REG	LRG	LREG
Eskuina	Besteak	Autre liste				AUT		LAUT
		Alliance écologique indépendante				ECO		
		MHAN			ECO			
		Liste Divers	LDV				LDV	
	Zentrista kontserbadorea	Liste Chasse-Pêche-Nature et Traditions			CPNT		LCP	
	Eskuineko zentristak	Liste centre-MoDem		LCMD	UDFD			LCMD
		Liste le centre pour la france				CEN		
		Liste UDF					LUDF	
	Eskuineko bestak	Liste divers droite	LDD	LDVD	DIV	DVD	LDD	LDVD
		Liste de droite	LDR					
Zentristak eta eskuin liberala	Parti Radical Valoisien				PRV			
	Liste Majorité-Centristes		LMC					
	Majorité-Nouveau Centre							
Eskuin liberala	Liste de la majorité présidentielle (UMP)		LMAJ	UMP	UMP	LUMF	LMAJ	
Eskuin muturra	Eskuin muturra	Liste du Front national			FN	FN	LFN	LFN
		Liste d'extrême-droite					LXD	LEXD

Hauteskunde emaitzen kalkulua

Bloke bakoitzeko bozka kopurua zenbatua izan da hauteskunde guztietan eta bakoitzaren pisua ehunekotan kalkulatu da (guztizko bozkekiko). Hortik bi operazio egin dira:

- Bloke bakoitzak hauteskunde mota bakoitzeko azken hauteskundeetan izandako bozka ehunekoen batz bestekoa. Hauteskunde horiek honakoak dira: 2008 urteko udal hauteskundeak, 2012 urteko Frantziako Legebiltzarreko hauteskundeak eta 2009 urteko Europar Legebiltzarreko hauteskundeak.

- Bestalde, bloke bakoitzak aurreko hauteskunde mota bakoitzeko izandako presentziaren hazkundera kalkulatu izan da. Azkenik, hazkundera horien batz bestekoa kalkulatu izan da.

10.E

ranskina: Adierazle zerrenda

Biztanleria osoa (p. munic.)
Biztanleriaren hazkundera (p. munic.) 2006/09
Biztanleriaren hazkundera (p. munic.) 1999/2009
Amatasun indizea
Bizitza proiektuak garatzeko adinekoren iraute eta erakargarritasun tasa
Friz indizea
Zahartze indizea
Emakumezkotasun indizea (15-64)
Jarduera tasa
Emakumezkoen jarduera tasa
Biztanleria aktiboaren hazkundera (1999/2009)
Langabetu kopurua
Langabetuen hazkundera (2007/11)
Emakumezko langabetuak, langabetu guztiekiko
50 eta + urteko langabetuak, langabetu guztiekiko
50 eta + urteko langabetuen hazkundera (2007/11)
Lan-kaleraketagatik langabezia egoeran
Kontratu amaieragatik langabezia egoeran
Laborari aktiboaren presentzia
Laborari aktiboaren hazkundera (1999/2009)
Enpresa buru, artisau eta merkatari aktiboaren presentzia
Enpresa buru, artisau eta merkatari aktiboaren hazkundera (1999/2009)
Kudeatzaile eta lanbide intelektuak aktiboaren presentzia
Kudeatzaile eta lanbide intelektuak aktiboaren hazkundera (1999/2009)
Tarteko lanbideak aktiboaren presentzia
Tarteko lanbideak aktiboaren hazkundera (1999/2009)
Enpleguak aktiboaren presentzia
Enpleguak aktiboaren hazkundera (1999/2009)
Langileak aktiboaren presentzia
Langileak aktiboaren hazkundera (1999/2009)
Diploma profesionalik gabeko biztanleriaren presentzia
Teknikalari diploma oinarrikoa duen biztanleriaren presentzia
Batxilergoa duen biztanleriaren presentzia
Goi mailako ikasketetako diploma duen biztanleriaren presentzia
Errenta mediana (kontsumo unitateko)
Errentaren lehen dezila (kontsumo unitateko)
Errentaren bederatzigarren dezila (kontsumo unitateko)
Errenta dezilen arteko distantzia (kontsumo unitateko)
Lan-sariak guztizko errentan
Diru laguntzak guztizko errentan
Etekinak guztizko errentan
Besteak (gehienbat ondasuneko diru sartzak) guztizko errentan
Bataz besteko lan-saria orduko (denb. osoko lanaldian)
Emakumezkoen lan-saria gizonenarekin (denb. osoko lanaldian)
Bataz besteko lan sariaren hazkundera (denb. osoko lanaldian)
Gazteen iraute tasa
Emakumezko gazteen iraute tasa
Gazte langabetuak (<25 urte) langabetu guztiekiko
Gazte langabetuen hazkundera (<25 urte)
Gizonezko gazteen (18-25) bataz besteko lan-saria orduko (denb. osoko lanaldian)
Emakumezko gazteen (18-25) bataz besteko lan-saria orduko (denb. osoko lanaldian)

65 urtetik gorako biztanleak etxean bakarrik
75 urtetik gorako biztanleak etxean bakarrik
Adineko biztanleen bakartasun maila (>65 urte)
Zaharren menpekotasun indizea
Guraso bakarreko (<65 urte) familia nuklearrak
Guraso bakarreko (<65 urte) familia nuklearren proportzioa
Guraso bakarreko (<65 urte) familia nuklearren emakumezotasuna
Guraso bakarreko haur kopurua (0-24 urte bitartean)
Guraso bakarreko haur kopuruaren proportzioa (0-24 urte bitartean)
Establezimendu kopurua
Lehen sektoreko establezimenduen proportzioa
Industria sektoreko establezimenduen proportzioa
Eraikuntza sektoreko establezimenduen proportzioa
Zerbitzuen sektoreko establezimenduen proportzioa
Establezimenduen bertakotutze tasa
Jarduera industrialeko teknologia maila handia
Jarduera industrialeko teknologia maila ertain-handia
Jarduera industrialeko teknologia maila ertain-txikia
Jarduera industrialeko teknologia maila txikia
Biztanleria aktiboaren egituraren indizea
Hurrengo hamarkadan erretiroa hartu behar duen langilegoa
Udalerrian bizi diren landunak, udalerriko lanpostuekiko
Udalerrian bizi eta lan egiten duten landunak, udalerriko landunekiko
Tokiko ekonomiara bideratutako enplegua
Tokiko ekonomiara bideratutako enpleguaren hazkundea (1999/2009)
Ekintzailetasun ekonomikoaren tasa
Autonomoen tasa
Ustiategi kopurua
Ustiategien hazkunde gordina (2000/10)
Ustiategien hazkundea (2000/10)
Ustiategien batz besteko NAE azalera
NAE azaleraren hazkundea (2000/10)
Batz besteko produkzio gordina ustiategiko
Oinordegabeko 50 urtetik gorako ustiategi-buruak
NATURA 2000 eremua
ZNIEFF I eremua
ZNIEFF II eremua
Lurraren artifizializazioa
Lur artifizializazioaren hazkundea (2000/06)
Lur artifizializazioaren hazkundea (1990/2000)
PLHaren presentzia
PLHa duten herriak (%)
Hirigintza arautzeko planen presentzia
Hirigintza dokumenturik gabeko herriak (%)
Lurralde Koherentziarako Planen presentzia (SCOT)
Lurralde Koherentziarako Plana duten herriak (%)
Baimendutako etxebizitza eraikuntzen batz besteko kopurua urtero (2002/07)
Baimendutako etxebizitza eraikuntzen batz besteko kopurua urtero (2008/12)
Baimendutako etxebizitza eraikuntzen batz besteko azalera urtero (2002/07)
Baimendutako etxebizitza eraikuntzen batz besteko azalera urtero (2008/12)
Etxebizitza parkearen hazkundea (1999/2009)
Bigarren etxebizitzaren hazkundea (1999/2009)
Bigarren etxebizitzaren presentzia
Etxebizitza hutsen presentzia

Etxebizitzen batz besteko prezioa
Etxebizitza sozialen tasa (datu ofiziala)
Etxebizitza sozialen tasa (guztizko etxebizitza parkearekiko)
Etxebizitza soziala kopuruaren batz besteko hazkundea (2001/07)
Etxebizitza soziala kopuruaren batz besteko hazkundea (2008/10)
Garraio publikoaren lotura kopurua
Osasun zentro azpiegitura gertuenera errepide bidezko distantzia
Ospital gertuenera errepide bidezko distantzia
Txikizkako merkataritza gertuenera errepide bidezko distantzia
Janarizko txikizkako merkataritza gertuenera errepide bidezko distantzia
Finantza bulego gertuenera errepide bidezko distantzia
Etxebizitzei ezarritako zerga (TH)
Etxebizitzei ezarritako zergaren urteko batz besteko hazkundea (TH) (2008/12)
Eraikitako lurrei ezarritako zerga (TFB)
Eraikitako lurrei ezarritako zergaren urteko batz besteko hazkundea (TFB) (2008/12)
Eraiki gabeko lurrei ezarritako zerga (TFNB)
Eraiki gabeko lurrei ezarritako zergaren urteko batz besteko hazkundea (TFNB) (2008/12)
Enpresei ezarritako zerga (CFE)
Elkarteen dentsitatea (mila biztanleko)
Euskararen ezagutza tasa
Euskararen erabilera sozialaren tasa
Euskarazko matrikulazio tasa lehen hezkuntzan
Euskarazko Haur Hezkuntza-Lehen Hezkuntza azpiegitura gertuenera errepide bidezko distantzia
Haur Hezkuntza-Lehen Hezkuntza azpiegitura gertuenera errepide bidezko distantzia
Euskarazko bigarren hezkuntzako azpiegitura gertuenera errepide bidezko distantzia
Bigarren hezkuntzako azpiegitura gertuenera errepide bidezko distantzia
Euskaltegi gertuenera errepide bidezko distantzia
2008ko udal hauteskundeetako abstentzio maila
Eskualdeko hauteskundeetako abstentzioaren bilakaera (2004/10)
Legebiltzarreko hauteskundeetako abstentzioaren bilakaera (2007/12)
Lehendakaritza hauteskundeetako abstentzioaren bilakaera (2007/12)
Europar legebiltzarreko hauteskundeetako abstentzioaren bilakaera (2004/09)
Ezker muturreko alderdien hauteskundeen batz besteko presentzia
Ezkerreko alderdien hauteskundeen batz besteko presentzia
Alderdi abertzaleen hauteskundeen batz besteko presentzia
Eskuineko alderdien hauteskundeen batz besteko presentzia
Eskuin muturreko alderdien hauteskundeen batz besteko presentzia
Ezker muturreko alderdien batz besteko hazkundea
Ezkerreko alderdien batz besteko hazkundea
Alderdi abertzaleen batz besteko hazkundea
Eskuineko alderdien batz besteko hazkundea
Eskuin muturreko alderdien batz besteko hazkundea

11.Udalerriko oharrak

	1.Larresoro
Langabetuen hazkundera (2007/11)	
Emakumezko langabetuak, langabetu guztiekiko	
50 eta + urteko langabetuak, langabetu guztiekiko	
50 eta + urteko langabetuen hazkundera (2007/11)	
Lan-kaleraketarik langabezia egoeran	
Kontratu amaierarik langabezia egoeran	
Laborari aktiboen hazkundera (1999/2009)	
Enpresa buru, artisau eta merkatari aktiboen hazkundera (1999/2009)	
Kudeatzaile eta lanbide intelektualak aktiboen hazkundera (1999/2009)	
Tarteko lanbideak aktiboen hazkundera (1999/2009)	
Enpleguak aktiboen hazkundera (1999/2009)	
Langileak aktiboen hazkundera (1999/2009)	
Gazteen iraute tasa (10-19 urte)	
Emakumezko gazteen iraute tasa	
Gazte langabetuak (<25 urte) langabetu guztiekiko	
Gazte langabetuen hazkundera (<25 urte)	
Guraso bakarreko (<65 urte) familia nuklearren emakumezotasuna	
Jarduera industrialeko teknologia maila handia	
Jarduera industrialeko teknologia maila ertain-handia	
Jarduera industrialeko teknologia maila ertain-txikia	
Jarduera industrialeko teknologia maila txikia	
Ustiategi kopurua	
Oinordegabeko 50 urtetik gorako ustiategi-buruak	
Lur artifizializazioaren hazkundera (2000/06)	
Lur artifizializazioaren hazkundera (1990/2000)	
Etxebizitzaren batz besteko prezioa	

12.Herri elkargoko oharrak

	50 eta + urteko langabetuen hazkundera (2007/11)	Gazte langabetuen hazkundera (<25 urte)
2. Errobi herri elkargoa		

Sustatzailea: GAINDEGIA



Ipar Euskal Herriko udalerriak, aldagai sozio ekonomikoen arabera 2013

Egileak

Txomin Poveda eta Asier Otxoa de Retana

**LARRIBARRE-
SORHAPÜRÜ**

AURKIBIDEA

1. Demografia
2. Gizarte errealitatea eta bizi baldintzak
3. Jarduera ekonomikoa
4. Lurralde antolamendua eta hirigintza
5. Etxebizitza
6. Azpiegiturak eta zerbitzuen irisgarritasuna
7. Tokiko fiskalitate zuzena
8. Tokiko nortasuna eta joera politikoa
9. Oharrak
10. Eranskinak: Adierazle zerrenda
11. Udalerrri oharrak
12. Herri elkargoko oharrak

1. Demografia

1.1 Biztanleria lurraldean

	1.Larribarre-Sorhapürü	2.Amikuzeko herri elkargoa	3.Barnekaldea	4.Iparraldea	5.Euskal Herria
Biztanleria osoa (p. munic.)	190	9 547	41 532	289 543	3 127 326

Unit.: Kopuru gordina
INSEE eta INE

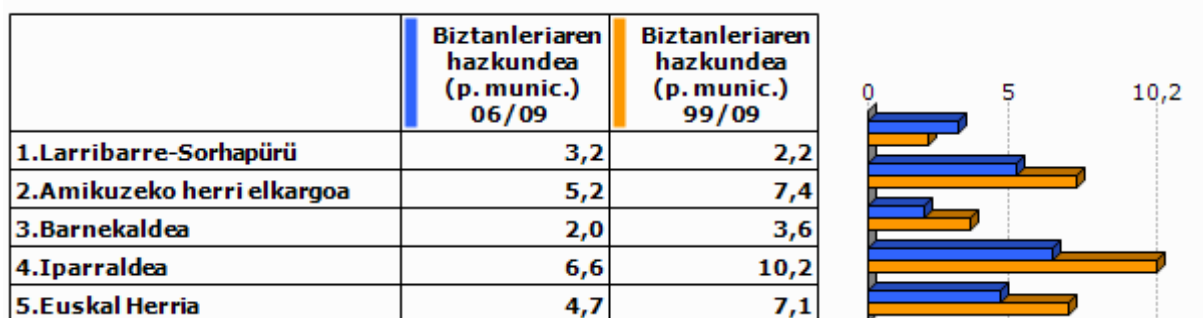

Unit.: %
INSEE eta INE, 2006/2009 eta 1999/2009

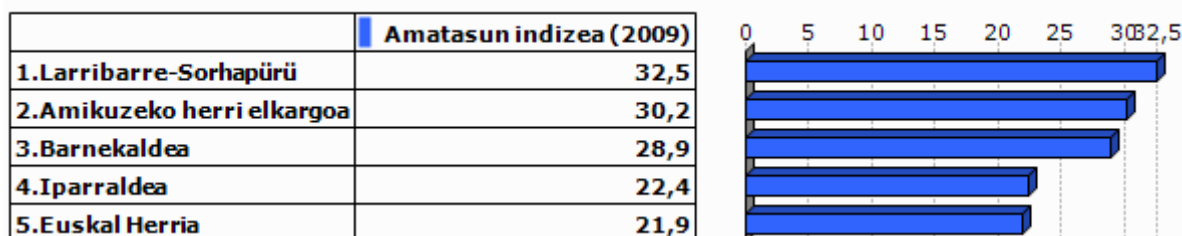

Unit.: %
INSEE eta INE, 2009

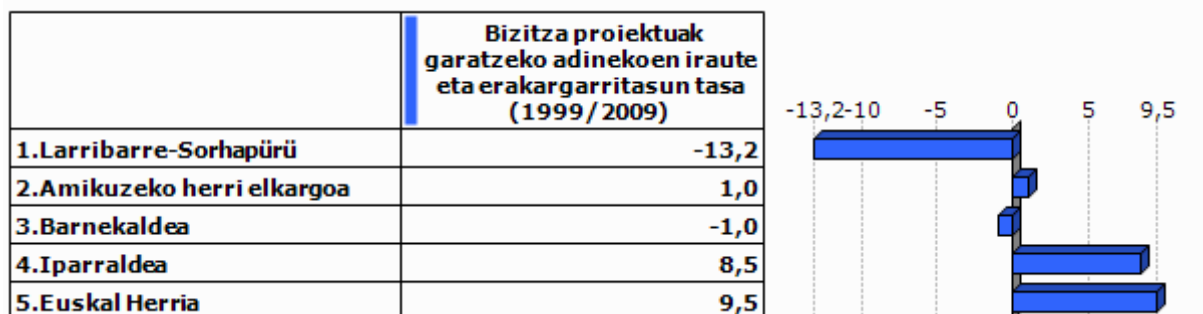

Unit.: %
INSEE eta INE. Ekoizpen propioa., 1999/2009

1.2 Biztanleriaren egitura

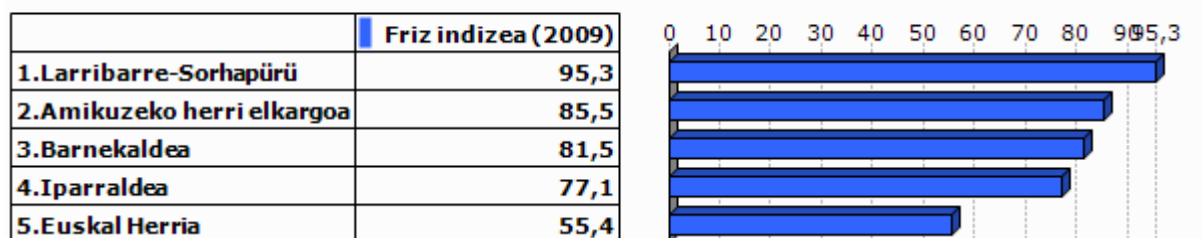

Unit.: %
INSEE eta INE, 2009

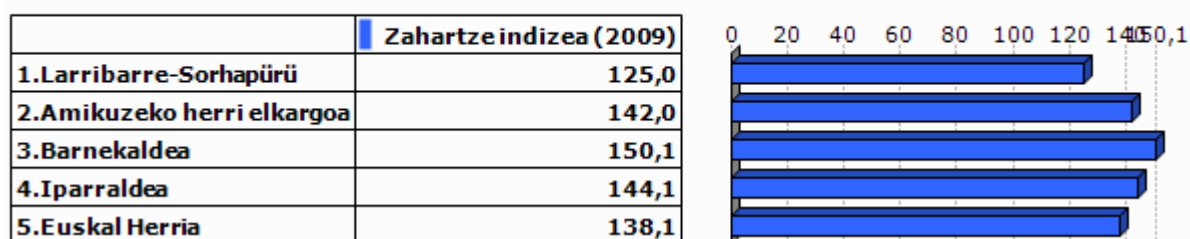

Unit.: %
INSEE eta INE, 2009

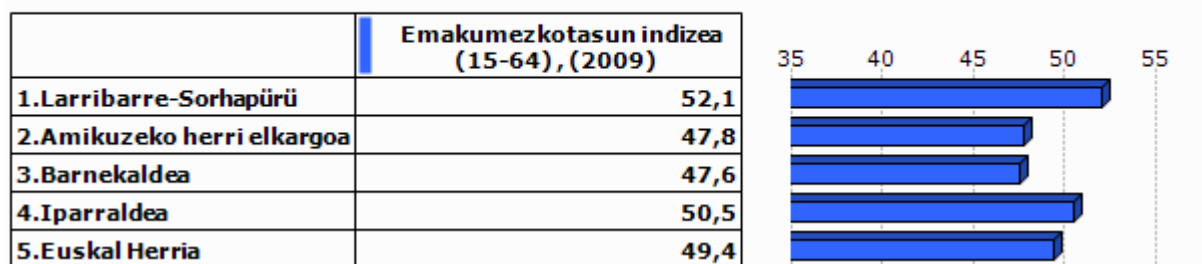

Unit.: %
INSEE eta INE, 2009

2.Gizarte errealitatea eta bizi baldintzak

2.1 Jarduera eta enplegua

	Jarduera tasa (2009)	Emakumezkoen jarduera tasa (2009)
1.Larribarre-Sorhapürü	67,8	66,7
2.Amikuzeko herri elkargoa	72,1	69,0
3.Barnekaldea	72,8	70,3
4.Iparraldea	71,7	68,9
5.Euskal Herria	72,9	67,0

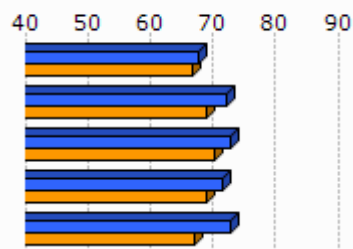

Unit.: %
INSEE eta INE, 2009

	Biztanleria aktiboaren hazkundera (1999/2009)
1.Larribarre-Sorhapürü	13,7
2.Amikuzeko herri elkargoa	7,6
3.Barnekaldea	5,5
4.Iparraldea	13,0
5.Euskal Herria	13,8

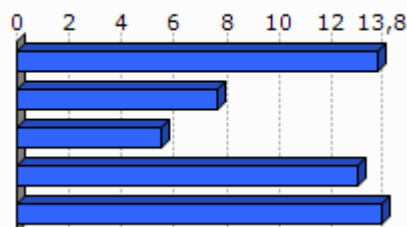

Unit.: %
INSEE eta INE, 1999/2009

2.2 Langabezia

	1.Larribarre-Sorhapürü	2.Amikuzeko herri elkargoa	3.Barnekaldea	4.Iparraldea	5.Euskal Herria
Langabetu kopurua (2011)	0	201	892	12 479	201 708

Unit.: Kopuru gordina
Pöle emploi eta Espainiako Enplegu eta Gizarte Segurantzza Ministerioa, 2011

	Langabetuen hazkundera (2007/11)
1.Larribarre-Sorhapürü	
2.Amikuzeko herri elkargoa	54,6
3.Barnekaldea	62,5
4.Iparraldea	43,9
5.Euskal Herria	92,1

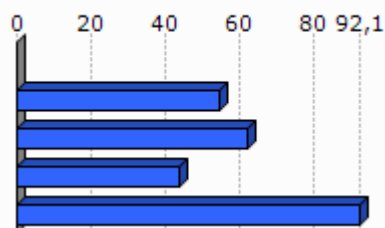

Unit.: %
Pöle emploi eta Espainiako Enplegu eta Gizarte Segurantzza Ministerioa, 2007/2011

	Emakumezko langabetuak, langabetu guztiekiko (2011)
1.Larribarre-Sorhapürü	
2.Amikuzeko herri elkargoa	27,4
3.Barnekaldea	31,8
4.Iparraldea	48,8
5.Euskal Herria	50,7

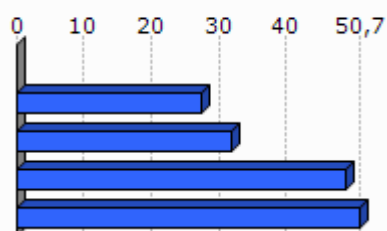

Unit.: %

Pöle emploi eta Espainiako Enplegu eta Gizarte Segurantzza Ministerioa, 2011

	50 eta + urteko langabetuak, langabetu guztiekiko (2011)	50 eta + urteko langabetuen hazkundera (2007/11)
1.Larribarre-Sorhapürü		
2.Amikuzeko herri elkargoa	5,0	
3.Barnekaldea	8,5	100,0
4.Iparraldea	18,3	85,8
5.Euskal Herria	38,8	86,1

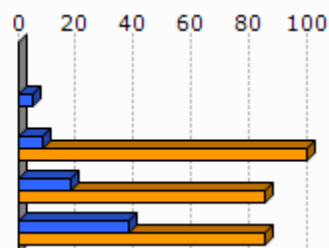

Unit.: %

Pöle emploi eta Espainiako Enplegu eta Gizarte Segurantzza Ministerioa, 2007/2011

	Lan-kalera ketagatik langabezia egoeran (2011)	Kontratu amaieragatik langabezia egoeran (2011)
1.Larribarre-Sorhapürü		
2.Amikuzeko herri elkargoa	7,5	88,3
3.Barnekaldea	10,9	87,4
4.Iparraldea	25,2	66,3

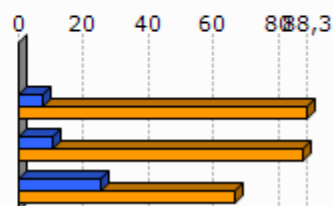

Unit.: %

Pöle emploi, 2011

2.3 Katgoria Sozio-Profesionala eta formazio maila

	Laborari aktiboen presentzia (2009)	Laborari aktiboen hazkundera (1999/2009)
1.Larribarre-Sorhapürü	21,4	-50,8
2.Amikuzeko herri elkargoa	15,1	-28,3
3.Barnekaldea	15,9	-24,0
4.Iparraldea	3,2	-23,7

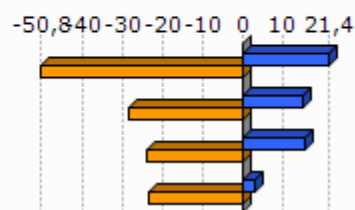

Unit.: %
INSEE, 1999/2009

	Enpresa buru, artisau eta merkatari aktiboen presentzia (2009)	Enpresa buru, artisau eta merkatari aktiboen hazkundera (1999/2009)
1.Larribarre-Sorhapürü	0,0	-100,0
2.Amikuzeko herri elkargoa	8,0	-8,3
3.Barnekaldea	8,8	5,9
4.Iparraldea	8,8	2,8

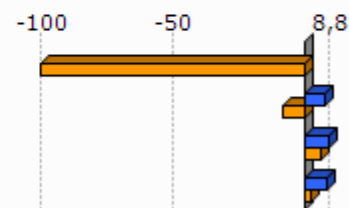

Unit.: %
INSEE, 1999/2009

	Kudeatzaile eta lanbide intelektualak aktiboen presentzia (2009)	Kudeatzaile eta lanbide intelektualak aktiboen hazkundera (1999/2009)
1.Larribarre-Sorhapürü	0,0	
2.Amikuzeko herri elkargoa	5,6	16,7
3.Barnekaldea	6,0	46,1
4.Iparraldea	11,6	30,0

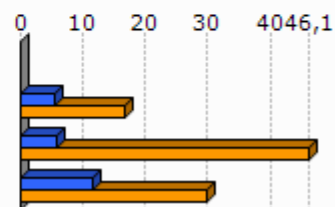

Unit.: %
INSEE, 1999/2009

	Tarteko lanbideak aktiboen presentzia (2009)	Tarteko lanbideak aktiboen hazkundera (1999/2009)
1.Larribarre-Sorhapürü	35,7	146,1
2.Amikuzeko herri elkargoa	20,2	29,0
3.Barnekaldea	18,2	28,2
4.Iparraldea	25,5	26,2

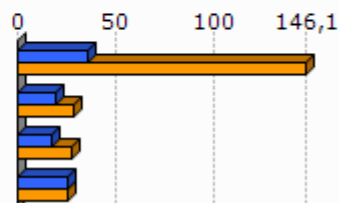

Unit.: %
INSEE, 1999/2009

	Enplegatuak aktiboen presentzia (2009)	Enplegatuak aktiboen hazkundera (1999/2009)
1.Larribarre-Sorhapürü	28,6	31,3
2.Amikuzeko herri elkargoa	22,8	-1,6
3.Barnekaldea	24,1	-0,7
4.Iparraldea	31,6	1,6

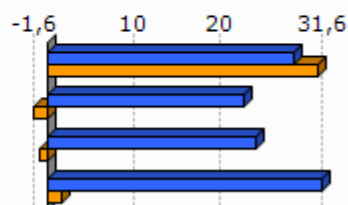

Unit.: %
INSEE, 1999/2009

	Langileak aktiboen presentzia (2009)	Langileak aktiboen hazkundera (1999/2009)
1.Larribarre-Sorhapürü	14,3	-34,4
2.Amikuzeko herri elkargoa	28,2	1,3
3.Barnekaldea	27,3	-7,5
4.Iparraldea	20,3	-3,4

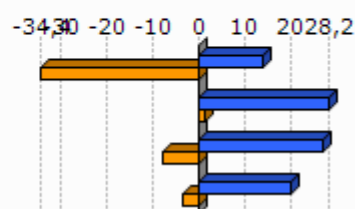

Unit.: %
INSEE, 1999/2009

	Diploma profesionalik gabeko biztanleriaren presentzia (2008)	Teknikalari diploma oinarrikoa duen biztanleriaren presentzia (2008)	Batxilergoa duen biztanleriaren presentzia (2008)	Goi mailako ikasketetako diploma duen biztanleriaren presentzia (2008)
1.Larribarre-Sorhapürü	45,6	24,2	16,1	14,1
2.Amikuzeko herri elkargoa	39,6	28,4	14,3	17,7
3.Barnekaldea	41,2	28,3	14,2	16,3
4.Iparraldea	32,7	26,7	17,1	23,6

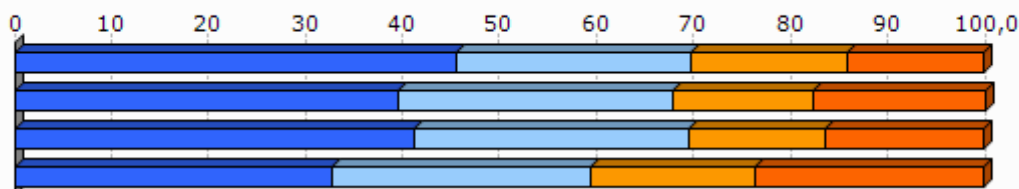

Unit.: %
INSEE, 2008

2.4 Errenta

	1.Larribarre-Sorhapürü	2.Amikuzeko herri elkargoa
Errenta mediana (kontsumo unitateko), (2010)	12 962	16 595
Errentaren bederatzigarren dezila (kontsumo unitateko), (2010)		31 237
Errentaren lehen dezila (kontsumo unitateko), (2010)		7 377

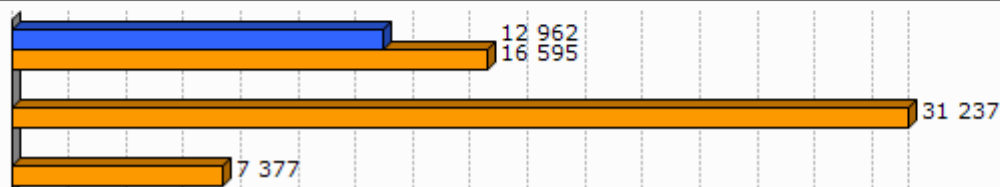

Unit.: €
INSEE, 2010

	Errenta dezilen arteko distantzia (kontsumo unitateko), (2010)
1.Larribarre-Sorhapürü	
2.Amikuzeko herri elkargoa	4,2

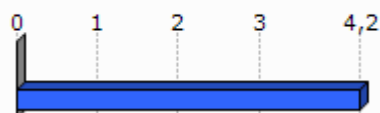

Unit.: Unitate gabekoa
INSEE, 2010

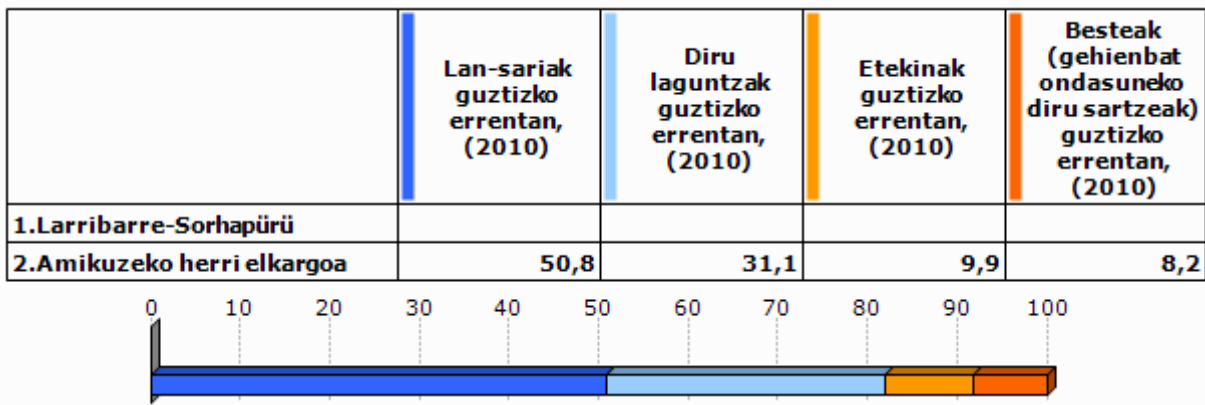

Unit.: %
INSEE, 2010

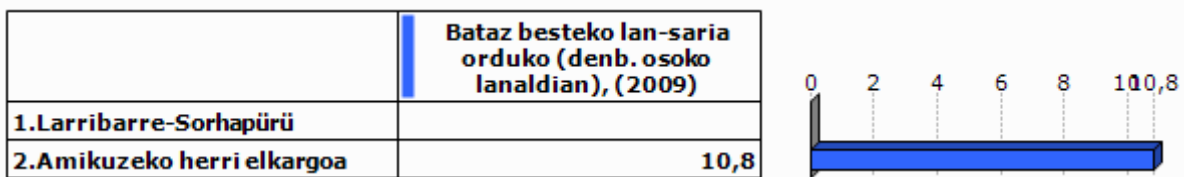

Unit.: €
INSEE, 2009

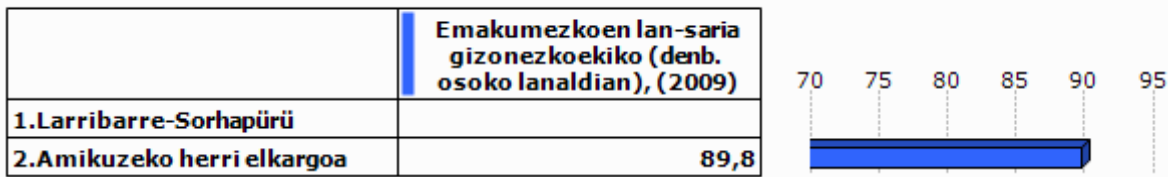

Unit.: %
INSEE, 2009

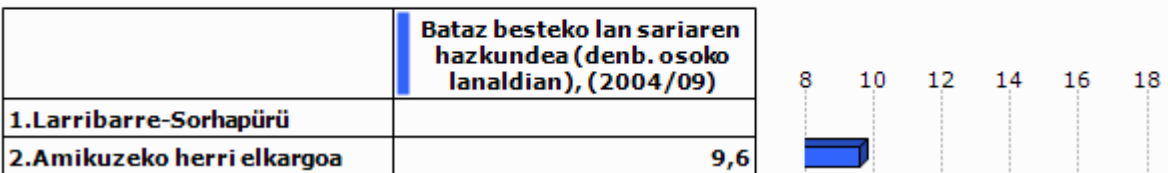

Unit.: %
INSEE, 2004/2009

2.5 Arrisku ekonomikoaren menpeko giza talde nagusiak

Gazteak

	Gazteen iraute tasa, (1999/2009)	Emakumezko gazteen iraute tasa, (1999/2009)
1.Larribarre-Sorhapürü	-15,6	-46,7
2.Amikuzeko herri elkargoa	-10,2	-12,0
3.Barnekaldea	-16,9	-19,8
4.Iparraldea	-4,8	-3,8
5.Euskal Herria	15,3	15,5

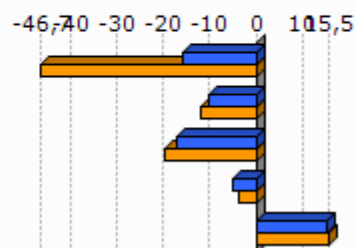

Unit.: %
INSEE eta INE. Ekoizpen propioa., 1999/2009

	Gazte langabetuak (<25 urte) langabetu guztiekiko (2011)	Gazte langabetuen hazkundera (<25 urte) (2007/11)
1.Larribarre-Sorhapürü		
2.Amikuzeko herri elkargoa	8,0	166,7
3.Barnekaldea	6,2	34,1
4.Iparraldea	14,6	45,2
5.Euskal Herria	9,0	102,5

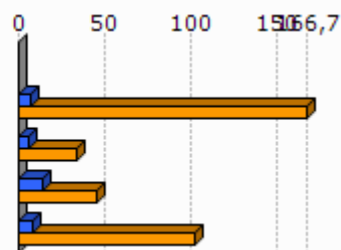

Unit.: %
Pôle emploi eta Espainiako Enplegu eta Gizarte Segurantza Ministerioa, 2007/2011

	1.Larribarre-Sorhapürü	2.Amikuzeko herri elkargoa
Emakumezko gazteen (18-25) batz besteko lan-saria orduko (denb. osoko lanaldian), (2009)		7,9
Gizonezko gazteen (18-25) batz besteko lan-saria orduko (denb. osoko lanaldian), (2009)		9,1

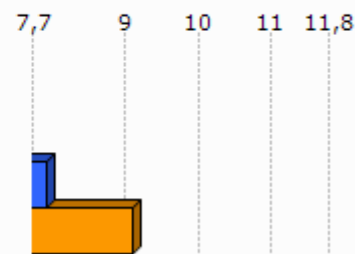

Unit.: €
INSEE, 2009

Adinekoak

	1.Larribarre-Sorhapürü	2.Amikuzeko herri elkargoa	3.Barnekaldea	4.Iparraldea
65 urtetik gorako biztanleak etxean bakarrik, (2009)	4	582	2 422	19 864
75 urtetik gorako biztanleak etxean bakarrik, (2009)	4	374	1 524	12 683

Unit.: Kopuru gordina
INSEE, 2009

	Adineko biztanleen bakartasun maila (>65 urte), (2009)	Zaharren menpekotasun indizea, (2009)
1.Larribarre-Sorhapürü	10,0	33,1
2.Amikuzeko herri elkargoa	26,7	37,7
3.Barnekaldea	24,6	39,4
4.Iparraldea	31,4	35,1
5.Euskal Herria		29,7

Unit.: %
INSEE eta INE, 2009

Guraso bakarreko familiak

	1.Larribarre-Sorhapürü	2.Amikuzeko herri elkargoa	3.Barnekaldea	4.Iparraldea
Guraso bakarreko (<65 urte) familia nuklearrak, (2009)	0	164	856	9 983

Unit.: Kopuru gordina
INSEE, 2009

	Guraso bakarreko (<65 urte) familia nuklearren proportzioa, (2009)	Guraso bakarreko (<65 urte) familia nuklearren emakumezko otasuna, (2009)
1.Larribarre-Sorhapürü	0,0	
2.Amikuzeko herri elkargoa	6,3	78,0
3.Barnekaldea	7,4	77,0
4.Iparraldea	12,5	83,0

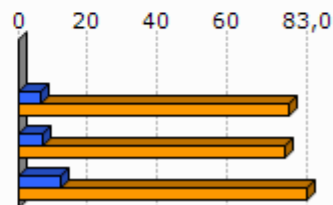

Unit.: %
INSEE, 2009

	1.Larribarre-Sorhapürü	2.Amikuzeko herri elkargoa	3.Barnekaldea	4.Iparraldea
Guraso bakarreko haur kopurua (0-24 urte bitartean), (2009)	0	184	931	11 658

Unit.: Kopuru gordina
INSEE, 2009

	Guraso bakarreko haur kopuruaren proportzioa (0-24 urte bitartean), (2009)
1.Larribarre-Sorhapürü	0,0
2.Amikuzeko herri elkargoa	9,4
3.Barnekaldea	11,1
4.Iparraldea	19,8

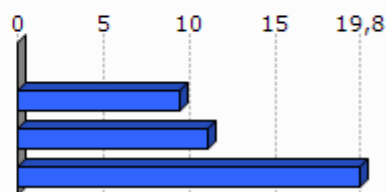

Unit.: %
INSEE, 2009

3. Jarduera ekonomikoa

3.1 Ehun ekonomikoa

	1.Larribarre-Sorhapürü	2.Amikuzeko herri elkargoa	3.Barnekaldea	4.Iparaldea	5.Euskal Herria
Establezimendu kopurua (2013-01)	21	948	3 839	22 899	243 998

Unit.: Kopuru gordina
SIRENE, DIRAE eta CAMERDATA, 2013-01

	Lehen sektoreko establezimenduen proportzioa (2013-01)	Industria sektoreko establezimenduen proportzioa (2013-01)	Eraikuntza sektoreko establezimenduen proportzioa (2013-01)	Zerbitzuen sektoreko establezimenduen proportzioa (2013-01)
1.Larribarre-Sorhapürü	42,9	14,3	9,5	33,3
2.Amikuzeko herri elkargoa	27,5	8,1	8,6	55,7
3.Barnekaldea	24,5	10,7	7,3	57,5
4.Iparaldea	6,3	6,1	8,0	79,6
5.Euskal Herria	3,3	8,3	13,9	74,5

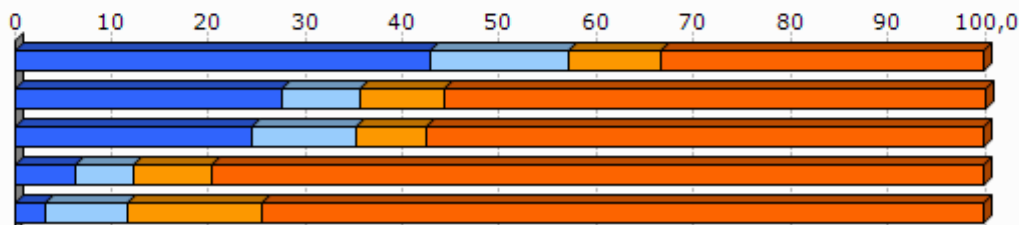

Unit.: %
SIRENE, DIRAE eta CAMERDATA, 2013-01

	Establezimenduen bertakotutze tasa (2013-01)
1.Larribarre-Sorhapürü	100,0
2.Amikuzeko herri elkargoa	95,3
3.Barnekaldea	96,3
4.Iparaldea	89,8
5.Euskal Herria	90,6

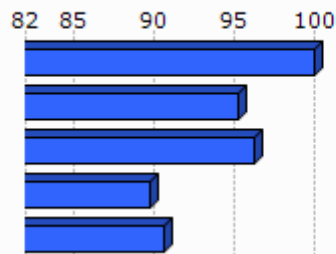

Unit.: %
SIRENE, DIRAE eta CAMERDATA. Ekoizpen propioa., 2013-01

	Jarduera industrialeko teknologia maila handia (2013-01)	Jarduera industrialeko teknologia maila ertain-handia (2013-01)	Jarduera industrialeko teknologia maila ertain-txikia (2013-01)	Jarduera industrialeko teknologia maila txikia (2013-01)
1.Larribarre-Sorhapürü	1,3			
2.Amikuzeko herri elkargoa	0,0	4,8	11,9	83,3
3.Barnekaldea	1,0	2,5	22,7	73,9
4.Iparraldea	1,8	10,2	24,8	63,2
5.Euskal Herria	1,8	15,6	44,0	38,6

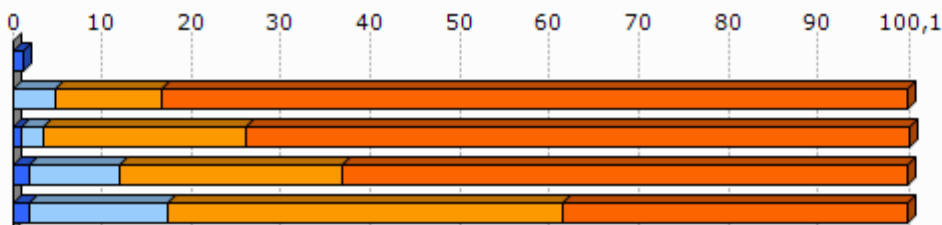

Unit.: %
SIRENE, DIRAE eta CAMERDATA, 2013-01

3.2 Giza lan eskua

	Biztanleria aktiboaren egituraren indizea (2009)	Hurrengo hamarkadan erretiroa hartu behar duen langilegoa (2009)
1.Larribarre-Sorhapürü	27,0	32,9
2.Amikuzeko herri elkargoa	28,4	35,0
3.Barnekaldea	31,3	36,2
4.Iparraldea	32,0	33,5
5.Euskal Herria		13,3

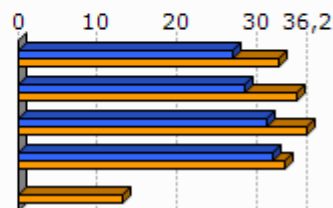

Unit.: %
INSEE eta INE, 2009

	Udalerrian bizi diren landunak, udalerriko lanpostuekiko (2009)	Udalerrian bizi eta lan egiten duten landunak, udalerriko landunekiko (2009)
1.Larribarre-Sorhapürü	-45,5	50,1
2.Amikuzeko herri elkargoa	3,0	36,3
3.Barnekaldea	-9,4	40,3
4.Iparraldea	0,3	37,0

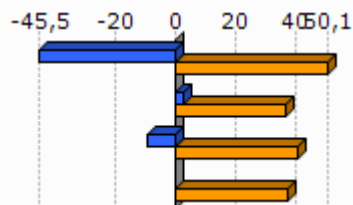

Unit.: %
INSEE, 2009

	Tokiko ekonomiara bideratutako enplegua (2009)	Tokiko ekonomiara bideratutako enpleguaren hazkundera (1999/2009)
1.Larribarre-Sorhapürü	20,0	-10,2
2.Amikuzeko herri elkargoa	56,9	-3,3
3.Barnekaldea	54,9	-4,4
4.Iparraldea	70,2	-2,1

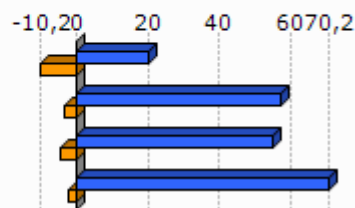

Unit.: %
INSEE, 1999/2009

	Ekintzaitetasun ekonomikoaren tasa (2013-01)
1.Larribarre-Sorhapürü	95,2
2.Amikuzeko herri elkargoa	88,7
3.Barnekaldea	89,0
4.Iparraldea	84,0
5.Euskal Herria	84,0

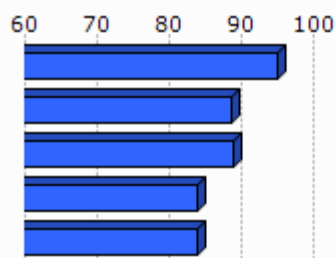

Unit.: %
SIRENE, DIRAE eta CAMERDATA, 2013-01

	Autonomoen tasa (2013-01)
1.Larribarre-Sorhapürü	31,0
2.Amikuzeko herri elkargoa	25,7
3.Barnekaldea	27,9
4.Iparraldea	17,7
5.Euskal Herria	19,0

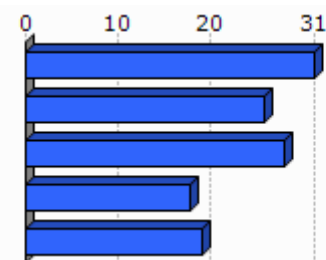

Unit.: %
SIRENE eta Espainiako Enplegu eta Gizarte Segurantzza Ministerioa. Ekoizpen propioa., 2013-01

3.3 Laborantza

	Ustiategi kopurua (2010)	Ustiategiaren hazkundera (2000/10)
1.Larribarre-Sorhapürü	22	-3
2.Amikuzeko herri elkargoa	642	-77
3.Barnekaldea	2 863	-445
4.Iparraldea	4 453	-1 415
5.Euskal Herria	37 090	-34 609

Unit.: Kopuru gordina
Frantziako Laborantza, Nekazaritzako Elikagaien eta Basoen Ministerioa eta INE, 2000/10

	Ustiatgien hazkundera (2000/10), (Unit.: %)	Bataz besteko produkzio gordina ustiategiko (2010)
1.Larribarre-Sorhapürü	-12,0	64,3
2.Amikuzeko herri elkargoa	-10,7	55,3
3.Barnekaldea	-13,5	51,8
4.Iparraldea	-25,6	49,7
5.Euskal Herria	-48,3	

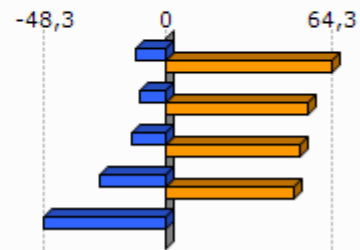

Unit.: K€

Frantziako Laborantza, Nekazaritzako Elikagaien eta Basoen Ministerioa eta INE, 2000/10

Frantziako Laborantza, Nekazaritzako Elikagaien eta Basoen Ministerioa, 2010

	Ustiatgien bataz besteko NAE azalera (2010)	NAE azaleraren hazkundera (2000/10)
1.Larribarre-Sorhapürü	34,8	-3,2
2.Amikuzeko herri elkargoa	34,4	-4,7
3.Barnekaldea	31,4	-6,9
4.Iparraldea	28,1	-9,6
5.Euskal Herria	23,5	-13,7

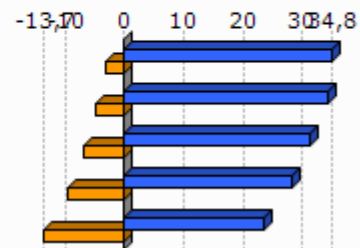

Unit.: Unit.: Ha/ustiategiko; %

Frantziako Laborantza, Nekazaritzako Elikagaien eta Basoen Ministerioa eta INE, 2000/10

	Oinordegabeko 50 urtetik gorako ustiategi-buruak (2010)
1.Larribarre-Sorhapürü	
2.Amikuzeko herri elkargoa	23,4
3.Barnekaldea	23,4
4.Iparraldea	27,9

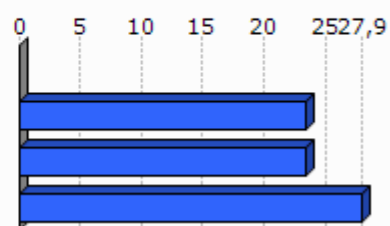

Unit.: %

Frantziako Laborantza, Nekazaritzako Elikagaien eta Basoen Ministerioa, 2010

4. Lurralde antolamendua eta hirigintza

4.1 Lurralde antolamendua

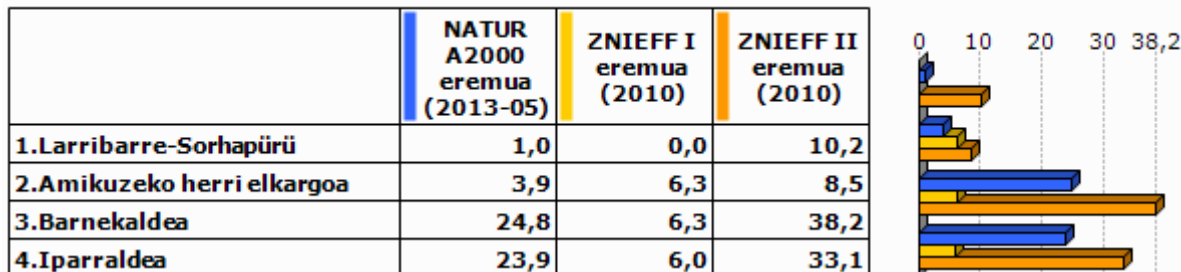

Unit.: %

Frantziako Ekologia, Garapen Iraunkorra eta Energiaren Ministerioa , 2013/05 eta 2010

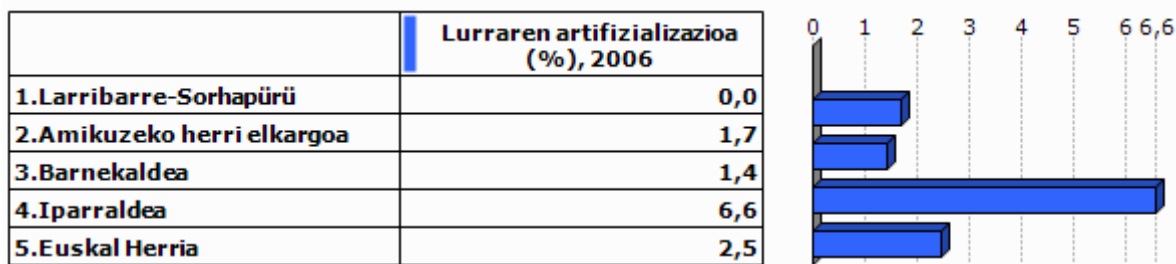

Unit.: %

Corine Land Cover, 2006

	1.Larribarre-Sorhapürü
Lur artifizializazioaren hazkundera (1990/2000)	
Lur artifizializazioaren hazkundera (2000/06)	

Unit.: %

Corine Land Cover, 1990/2000 eta 2000/2006

	PLHaren presentzia (2011)	Hirigintza arautzeko planen presentzia (2011)	Lurralde Koherentziarako Planen presentzia (SCOT) (2013)
1.Larribarre-Sorhapürü	EZ		EZ

Unit.: Bai/Ez; presentzia eta tipologia; Bai/Ez

DATAR, 2011
DGALN, 2013

	2.Amik uzeko herri elkargoa	3.Barne kaldea	4.Ipar raldea
Hirigintza dokumenturik gabeko herriak (%), (2011)	59,3	47,8	35,2
Lurralde Koherentziarako Plana duten herriak (%), (2013)	0,0	7,1	33,3
PLHa duten herriak (%), (2011)	0,0	0,9	6,3

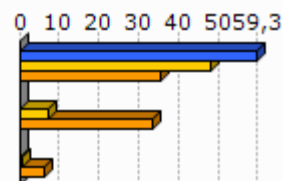

Unit.: %
DATAR, 2011
DGALN, 2013

4.2 Hirigintza

	Baimendutako etxebizitza eraikuntzen batz besteko kopurua urtero (2002/07)	Baimendutako etxebizitza eraikuntzen batz besteko kopurua urtero (2008/12)
1.Larribarre-Sorhapürü	1	1
2.Amikuzeko herri elkargoa	79	83
3.Barnekaldea	497	619
4.Iparraldea	3 223	3 071
5.Euskal Herria	33 607	19 397

Unit.: Kopuru gordina
Frantziako Ekologia, Garapen Iraunkorra eta Energiaren Ministerioa eta Espainiako Sustapen Ministerioa, 2002/07 eta 2008/2012

	Baimendutako etxebizitza eraikuntzen batz besteko azalera urtero (2002/07)	Baimendutako etxebizitza eraikuntzen batz besteko azalera urtero (2008/12)
1.Larribarre-Sorhapürü	186	125
2.Amikuzeko herri elkargoa	11 733	8 765
3.Barnekaldea	60 953	62 185
4.Iparraldea	310 544	275 668
5.Euskal Herria	2 974 544	1 829 868

Unit.: m2
Frantziako Ekologia, Garapen Iraunkorra eta Energiaren Ministerioa eta Espainiako Sustapen Ministerioa, 2002/07 eta 2008/2012

5. Etxebizitza

	Etxebizitza parkearen hazkundea (1999/2009)	Bigarren etxebizitzien hazkundea (1999/2009)
1.Larribarre-Sorhapürü	11,8	0,0
2.Amikuzeko herri elkargoa	16,2	0,9
3.Barnekaldea	14,8	32,7
4.Iparraldea	19,0	34,3
5.Euskal Herria	15,7	1,4

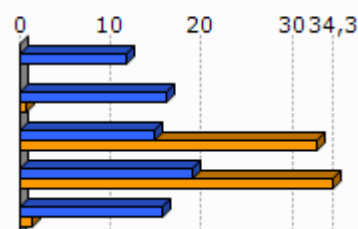

Unit.: %
INSEE eta INE, 1999/2009

	Bigarren etxebizitzien presentzia (2009)	Etxebizitza hutsen presentzia (2009)
1.Larribarre-Sorhapürü	2,7	5,3
2.Amikuzeko herri elkargoa	6,3	6,8
3.Barnekaldea	13,8	7,2
4.Iparraldea	20,8	4,3
5.Euskal Herria	7,2	8,3

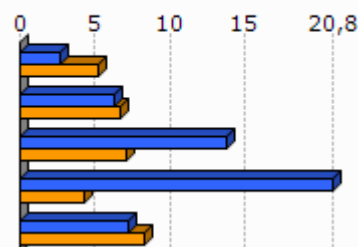

Unit.: %
INSEE eta INE, 2009

	Etxebizitzien batz besteko prezioa (2013)
1.Larribarre-Sorhapürü	1 647
2.Amikuzeko herri elkargoa	1 708
3.Barnekaldea	1 704
4.Iparraldea	2 024
5.Euskal Herria	2 565

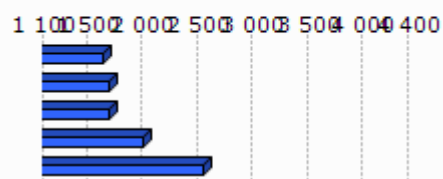

Unit.: €/m²
Ekoizpen propioa, 2013
* Euskal Herria: Zazpi hiriburu eta 25.000 biztanletik gorako udalerrien batz bestekoa.

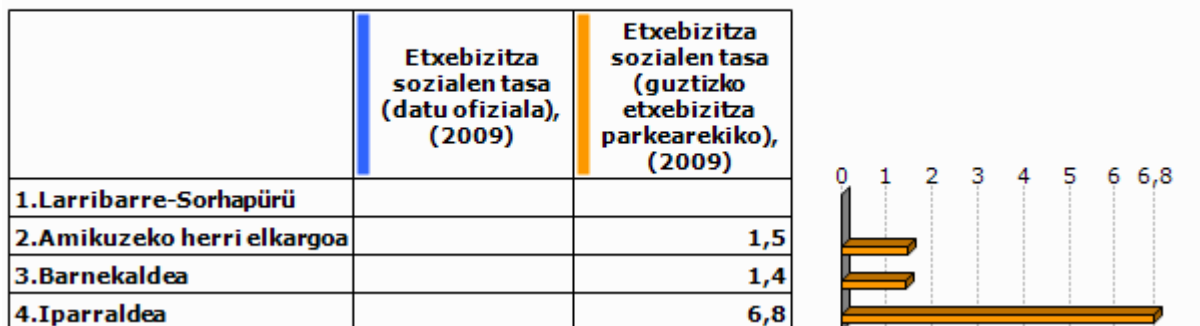

Unit.: %

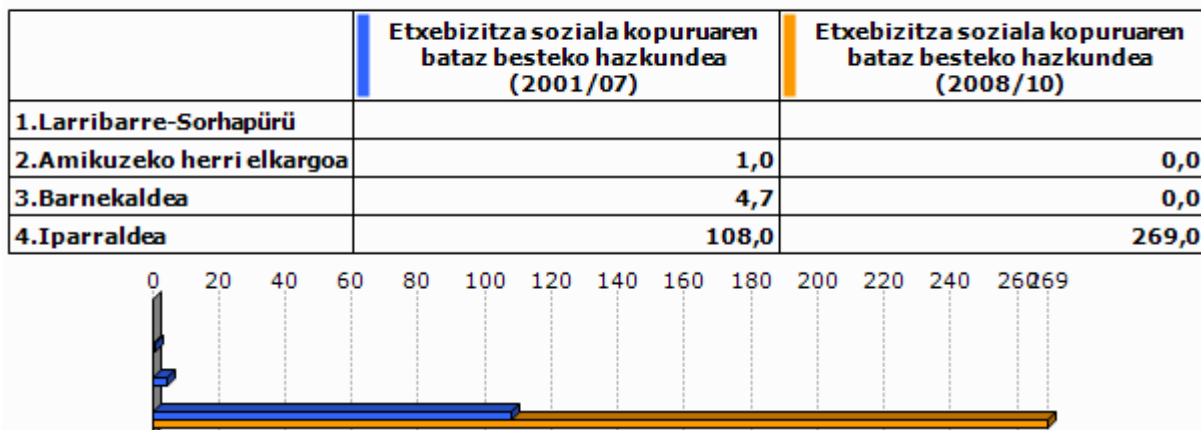
Lurralde berdintasuna eta etxebizitzaren ministerioa, 2009
Akitaniako DREAL eta INSEE. Ekoizpen propioa., 2009Unit.: urteko batz besteko kopurua
DREAL Aquitaine, 2001/07 eta 2008/2010

6. Azpiegitura eta zerbitzuen irisgarritasuna

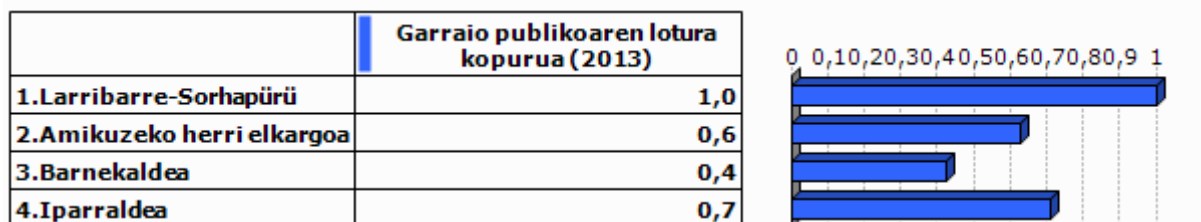

Unit.: Kopuru gordina
Ekoizpen propioa, 2013

	1.Larribarre-Sorhapürü	2.Amikuzeko herri elkargoa	3.Barnekaldea	4.Iparraldea	5.Euskal Herria
Osasun zentro azpiegitura gertuenera errepide bidezko distantzia (2012)	6,2	7,6	10,6	9,2	2,7
Ospital gertuenera errepide bidezko distantzia (2012)	6,2	7,8	9,5	9,4	2,2
Txikizkako merkataritza gertuenera errepide bidezko distantzia (2012)	6,2	4,4	3,2	2,5	1,3
Janarizko txikizkako merkataritza gertuenera errepide bidezko distantzia (2012)	6,2	5,4	3,6	2,9	2,4
Finantza bulego gertuenera errepide bidezko distantzia (2012)	6,2	7,6	8,2	7,3	3,7

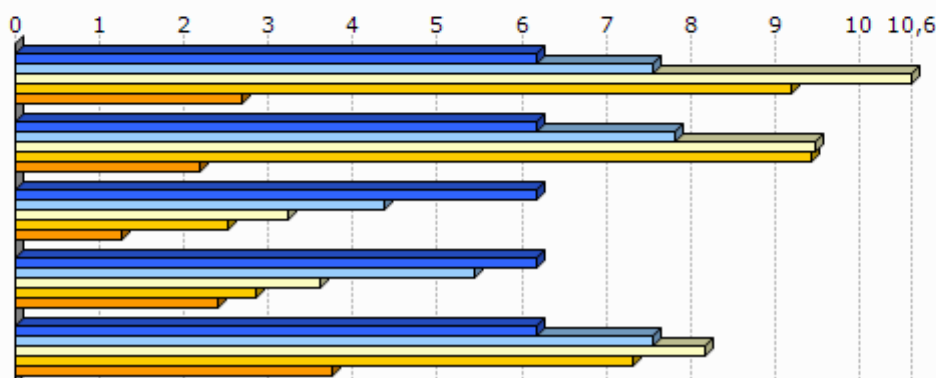

Unit.: Km.

INSEE, Nafarroako Gobernua, EUSTAT, Nafarroako Datu Espazialen Azpiegitura eta Espainiako Sustapen Ministerioa. Ekoizpen propioa., 2012

INSEE, EUSTAT eta Nafarroako Datu Espazialen Azpiegitura. Ekoizpen propioa., 2012

INSEE, EUSTAT, CAMERDATA eta Espainiako Sustapen Ministerioa. Ekoizpen propioa., 2012

INSEE, EUSTAT, CAMERDATA eta Espainiako Sustapen Ministerioa. Ekoizpen propioa., 2012

INSEE, EUSTAT eta CAMERDATA. Ekoizpen propioa., 2012

7.Tokiko fiskalitate zuzena

	Etxebizitzei ezarritako zerga (TH), (2012)	Eraikitako lurrei ezarritako zerga (TFB), (2012)	Eraiki gabeko lurrei ezarritako zerga (TFNB), (2012)	Enpresei ezarritako zerga (CFE), (2012)
1.Larribarre-Sorhapürü	11,0	7,0	29,0	
2.Amikuzeko herri elkargoa	11,9	9,7	30,9	
3.Barnekaldea	13,9	8,7	32,4	22,2
4.Iparraldea	14,0	9,3	32,2	22,3
Amikuzeko herri elkargoko fiskalitate zuzena	8,5		1,5	25,6

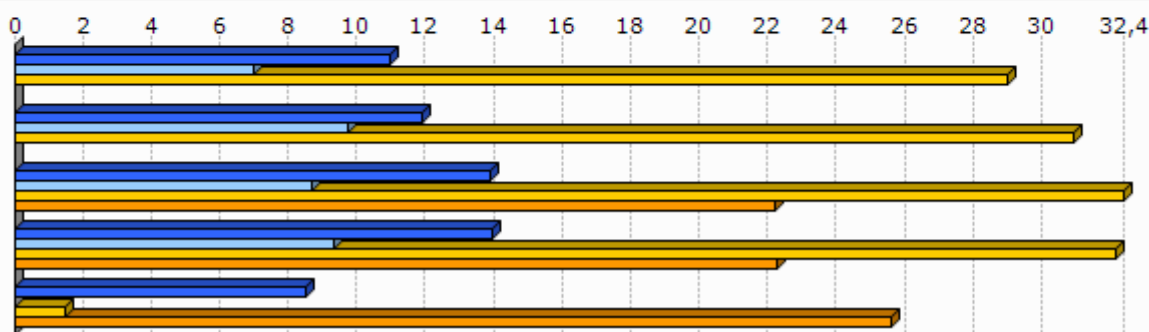

Unit.: %

Kondu publikoen, aurrekontuaren eta estatu erreformaren ministerioa, 2012

	1.Larribarre-Sorhapürü
Eraiki gabeko lurrei ezarritako zergaren urteko batz besteko hazkundea (TFNB) (2008/12)	7,2
Eraikitako lurrei ezarritako zergaren urteko batz besteko hazkundea (TFB) (2008/12)	11,3
Etxebizitzei ezarritako zergaren urteko batz besteko hazkundea (TH) (2008/12)	7,2

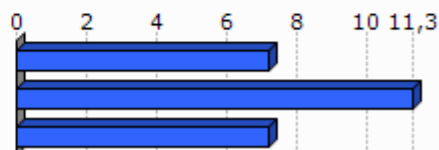

Unit.: %

Kondu publikoen, aurrekontuaren eta estatu erreformaren ministerioa, 2008/12

8. Tokiko nortasuna eta joera politikoa

8.1 Tokiko nortasuna



Unit.: ‰
INSEE. Ekoizpen propioa., 2013

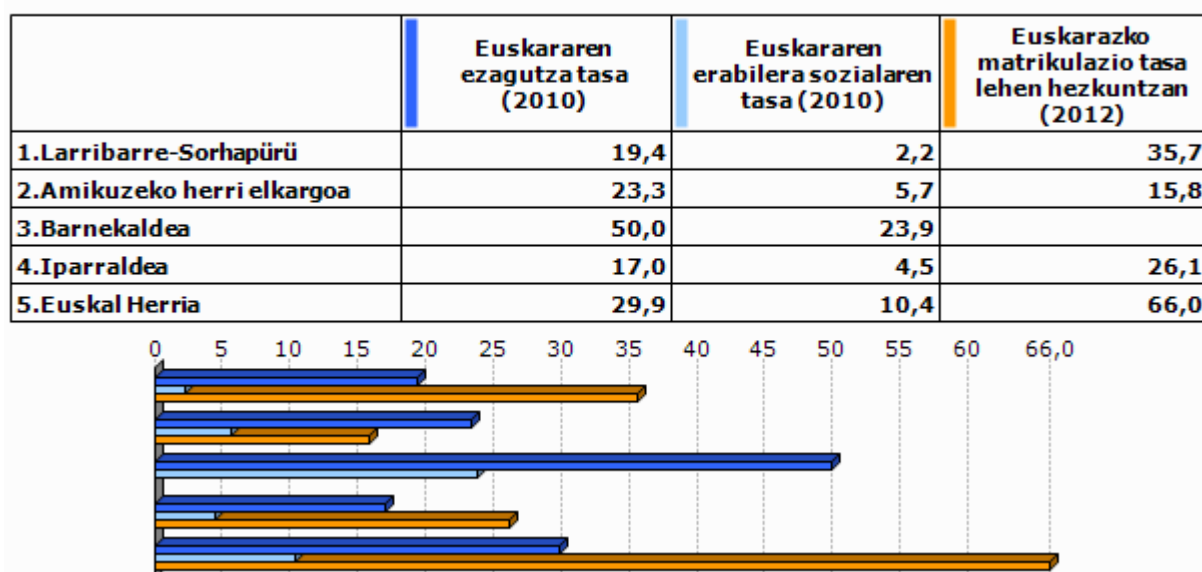

Unit.: %
Euskal Herriko Hizkuntza Adierazle Sistema (EAS), INSEE, EUSTAT, INE eta Nafarroako Estatistika Zerbitzua., 2010
Pirinio Atlantikoetako Hezkuntza Nazionalaren Departamentu Zerbitzua, EUSTAT eta Nafarroako Gobernu., 2012

	1.Larribarre-Sorhapürü	2.Amikuzeko herri elkargoa	3.Barnekaldea	4.Iparaldea	5.Euskal Herria
Euskarazko Haur Hezkuntza-Lehen Hezkuntza azpiegitura gertuenera errepide bidezko distantzia (2012)	6,2	7,2	14,7	12,2	7,4
Haur Hezkuntza-Lehen Hezkuntza azpiegitura gertuenera errepide bidezko distantzia (2012)	0,0	1,2	1,2	0,9	2,3
Euskarazko bigarren hezkuntzako azpiegitura gertuenera errepide bidezko distantzia (2012)	14,9	23,7	25,3	21,2	19,0
Bigarren hezkuntzako azpiegitura gertuenera errepide bidezko distantzia (2012)	6,2	6,7	7,4	6,9	1,6
Euskaltegi gertuenera errepide bidezko distantzia (2012)	3,6	7,2	10,7	9,4	9,7

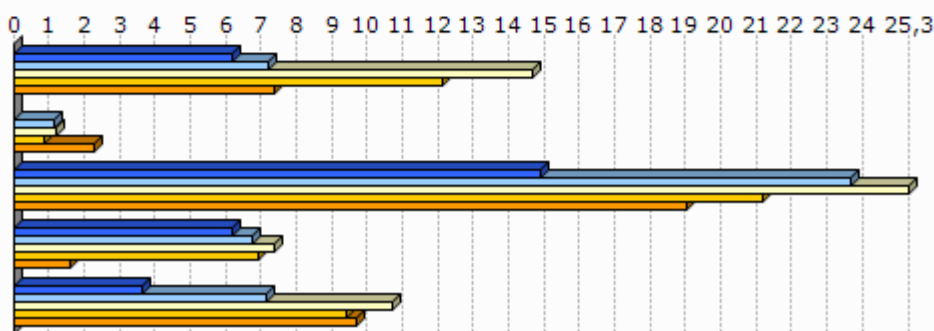

Unit.: Km.

Seaska, INSEE, Nafarroako Gobernua, EUSTAT eta Espainiako Sustapen Ministerioa. Ekoizpen propioa., 2012

INSEE, Nafarroako Gobernua, EUSTAT, Nafarroako Datu Espazialen Azpiegitura eta Espainiako Sustapen Ministerioa.

Ekoizpen propioa., 2012

INSEE, Nafarroako Gobernua, EUSTAT eta Espainiako Sustapen Ministerioa. Ekoizpen propioa., 2012

INSEE, EUSTAT eta Nafarroako Datu Espazialen Azpiegitura. Ekoizpen propioa., 2012

AEK, HABE, IKA eta bilaketa propioa. Ekoizpen propioa., 2012

8.2 Joera politikoa

	2008ko udal hauteskundeetako abstentzio maila
1.Larribarre-Sorhapürü	14,7
2.Amikuzeko herri elkargoa	14,9
3.Barnekaldea	14,4
4.Iparaldea	30,7

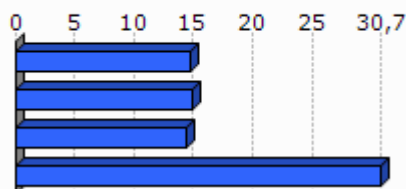

Unit.: %

Frantziako Barne Ministerioa, 2008

	1.Larribarre -Sorhapürü	2.Amikuzeko herri elkargoa	3.Barnekaldea	4.Iparraldea
Eskualdeko hauteskundeetako abstentzioaren bilakaera (2004/10)	12,5	25,8	39,8	35,1
Legebiltzarreko hauteskundeetako abstentzioaren bilakaera (2007/12)	-5,3	0,9	6,2	6,8
Lehendakaritza hauteskundeetako abstentzioaren bilakaera (2007/12)	16,3	35,6	24,7	31,5
Europar legebiltzarreko hauteskundeetako abstentzioaren bilakaera (2004/09)	24,7	-3,4	-3,4	-0,2

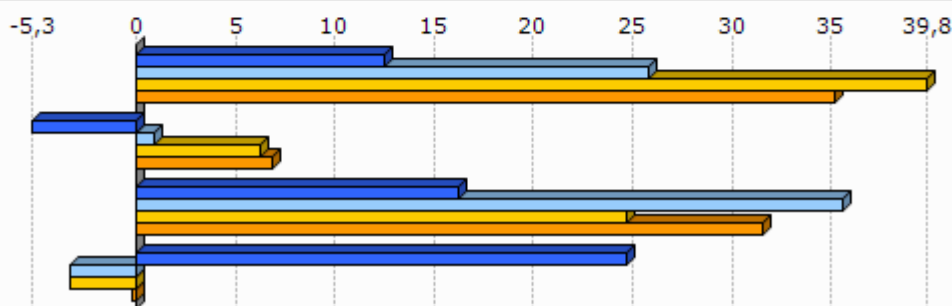

Unit.: %

Frantziako Barne Ministerioa, 2004/12

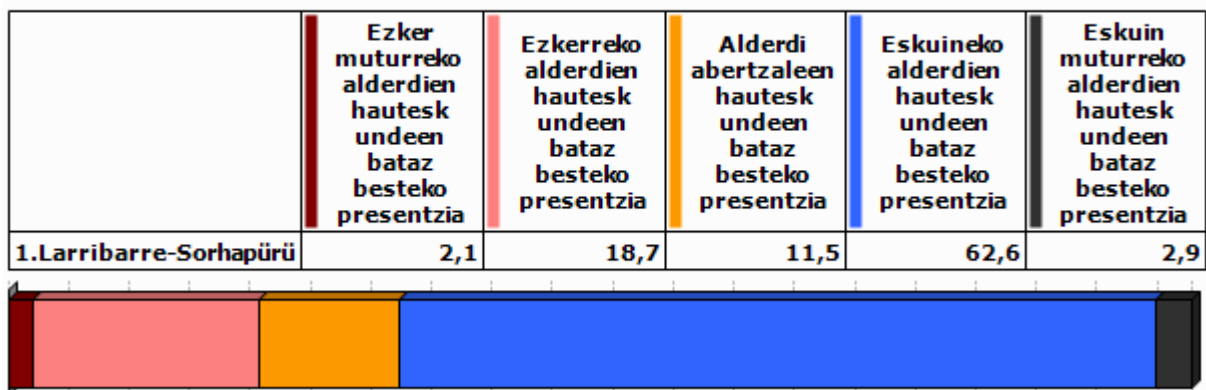

Unit.: %

Frantziako Barne Ministerioa. Ekoizpen propioa., 2008/12

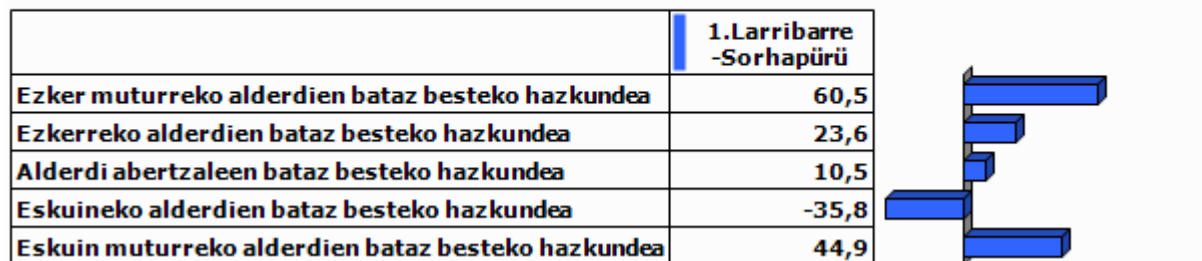

Unit.: %

Frantziako Barne Ministerioa. Ekoizpen propioa., 2001/12

9.0 harrak

GAZTEEN ETA EMAKUMEZKO GAZTEEN IRAUTE TASA

Gazteen iraute tasak eta emakumezko gazteen iraute tasak azken hamarkadako gazte kopuruaren hazkundera neurtzen dute. 1999 urteko 10 eta 19 urte bitarteko (emakumezko) gazteen kopurua 2009 urteko 20 eta 29 urte bitarteko (emakumezko) gazteen kopuruarekin alderatuz ekoizturiko adierazlea da, kasu bietan. Saldo positiboak zein negatiboak (emakumezko) gazteen erakartzea zein ihesa aditzera ematen digute.

LANGABEZIA

Enplegu bulegoetan langabetu gisa (A kategoria, Pôle emploi-ren sailkapenaren arabera) erregistraturiko pertsona kopurua aditzera ematen du.

Enplegua sustatzeko instituzioetan langabetu gisa erregistratzeko bi arrazoi erakusten dira hemen:

- Lan kaleratzeagatik: Arrazoi ezberdinetatik eratorri daitekeen egoera.
- Lan kontratu bukaeragatik: Epe mugatuko kontratu baten amaiera dela medio.

Badira langabetu gisa erregistratua egoteko egoera mota gehiago, hala nola, dimisioak eta lehenengo aldiz lan merkatura gerturatzen direnak, baina ez ditugu txostenean erantsi langabetu kopuru txikiak barnebiltzen baitituzte.

FORMAZIOA

Gizartearen formazioa INSEEren sailkapenean oinarritua dago baina hemen zabalago lantzen da. Ondorioz, 15 urtetik gorako jendetzak lortutako maila altueneko diploma aztertzen da hurrengo taulan ageri den baliokidetzen arabera:

GAINDEGIAko nomenklatura	INSEE ko nomenklatura
Diploma profesionalik gabeko biztanleria (% 15+ urte)	Pas de scolarité Aucun diplôme mais scolarité jusqu'en école primaire ou au collège Aucun diplôme mais scolarité au-delà du collège
Diploma gorenatzat, teknikalari diploma oinarritzkoa duen biztanleria (% 15+ urte)	Certificat c'études primaires BEPC, brevet élémentaire, brevet des collèges Certificat c'aptitudes professionnelles, brevet de compagnon Brevet d'études professionnelles
Diploma gorenatza, batxilergoa duen biztanleria (% 15+ urte)	Baccalauréat général, brevet supérieur Bac technologique ou professionnel, brevet professionnel ou de technicien, BEC, BEI, BEH, capacité en droit
Diploma gorenatza, goi mailako ikasketetako diploma duen biztanleria (% 15+ urte)	Diplôme universitaire de 1er cycle, BTS, DUT, diplôme des professions sociales ou de santé, d'infirmière(ier) Diplôme universitaire de 2ème ou 3ème cycle (y compris médecine, pharmacie, dentaire), diplôme d'ingénieur, d'une grande école, doctorat, etc.

ERRENTA

INSEEk udalerrri mailan errentaren datuak udalerrri handientzat soilik argitaratzen ditu sekretu estatistikoa dela medio. Hori dela eta, maiz ez dago udalerrri mailako daturik tauletan.

Kontsumo Unitatea (KU)

Errentaren inguruko datuak *Kontsumo Unitatearen* (Unité de Consommation–UC) arabera ageri dira.

Kontsumo Unitatea Ekonomi Lankidetzaren eta Garapenerako Erakundeak (ELGE) definitutako koefiziente batzuen arabera etxalde bakoitzean diren pertsonen kontsumoaren ponderazioz sortutako unitatea da. Koefiziente horiek honakoak dira:

- 1: etxaldeko lehen helduarentzat
- 0.5: hamalau urtetik gorako beste pertsonentzat
- 0.3: hamalau urtetik beherako haurrentzat

Errentaren datuak *Kontsumo Unitatean* arabera ematearen helburua etxaldeen arteko konposizio desorekak neutralizatzea da.

Mediana, dezilak eta errenta dezilen arteko distantzia

Errenta mediana eta errentaren lehen eta bederatzigarren dezila ageri da tauletan. Medianak errentaren arabera tamaina bereko bi multzotan banatzen du populazioa eta dezilek hamar zatitan banatzen dute. Lehen errenta dezilak errenta apalenak aditzera ematen ditu. Errenta dezilen arteko distantziak errenta banaketa desorekatuaren maila neurtzen du.

Errentaren jatorria

Errentaren jatorri posibleak lau dira:

- Lan sariak
- Diru laguntzak: erretiroen diru sartzak, pentsioak...
- Etekinak: horiek dira profesio liberalen diru sartzak
- Besteak (gehienbat ondasuneko diru sartzak): ondasunei esker egindako diru sartzak

ADINEKOAK

- Adinekoen bakartasun maila

Etxean bakarrik bizi den 65 urtetik gorako biztanleria kopurua aditzera ematen du, adin horretako ehun biztanleko.

- Zaharren menpekotasun indizea

65 urtetik gorako biztanleria kopurua aditzera ematen du, hauetaz arduratzeko adinean (15 eta 64 urte bitartean) dagoen ehun biztanleko.

GURASO BAKARREKO FAMILIAK

Familiaren definizioa

- Familia bat: Gutxienez etxalde batean bi pertsonen osatutako nukleo bat da. Honakoak dira aukerak:
 - bikote bat (eta bere haurrak baldin badira)
 - heldu bakar bat bere haurr(ar)ekin
- Familia baten seme/alabak: Pertsona bat familia baten seme edo alaba gisa aintzat hartzeko bikotekide gabe eta etxaldean haur propiorik gabe (baldin baditu) bizi behar da.

Guraso bakarreko familiak

Soilik 65 urte arteko guraso bakarreko familia monoparentalak aintzat hartu ditugu haurren zaintza eta erantzukizunerako zailtasunak izan ditzaketen familia unitateak kuantifikatzeko asmoz. Horrela, guraso bakarreko familietan non zaintza eta erantzukizunak kontrako norabidean izan daitezkeen alboratu ditugu.

JARDUERA EKONOMIKOA

Establezimenduen bertakotze tasa

Establezimenduen bertakotze tasak udalerriko establezimendu guztien artean egoitza nagusia Euskal Herrian dutenen ehunekoa aditzera ematen du.

Tokiko ekonomiara bideratutako enplegua

Ondasun eta zerbitzuen ekoizpenerako maila lokalean aurrera eramaten diren jarduerak dira eta hauen helburua tokiko biztanleen beharrak asetzean datza, izan bertakoa nahiz turista. Guztizko enpleguan tokiko ekonomiara bideratutako enpleguaren ehunekoa adierazten da.

Ekintzailetasun ekonomikoaren tasa

Ekintzailetasun ekonomikoaren tasak udalerriko establezimendu guztien artean egoitza nagusia udalerrian bertan dutenen ehunekoa aditzera ematen du

Biztanleria aktiboaren egituraren indizea

Biztanleria aktiboaren egituraren indizeak 15 eta 39 urte bitarteko ehun biztanle aktiboko 40 eta 64 urte bitarteko biztanle aktibo kopurua esaten digu. Biztanleria aktiboaren egituraren zahartze maila neurtzeko adierazlea da.

TOKIKO FISKALITATE ZUZENA**CFE**

Enpresei doakien zerga *Cotisation Foncière des Entreprises (CFE)* delakoa 2010 urtean ezarritako zerga da.

Herri elkargoen tokiko fiskalitate zuzena

Herri elkargoentzat, bi informazio ezarriak izan dira:

- Lehena, herri elkargoko lurraldean diren udalerrien zergaren bataz bestekoa, herriko etxeak finkatzen duen tasa herri elkargoko testuinguruan ikusteko.
- Bestea, herri elkargoak berak ezartzen duen zerga, informazio gehigarri bezala jarria ageri dena.

HAUTESKUNDEAK**Aintzat harturiko hauteskundeak**

Udalerrri mailako joera politikoaren azterketarako hauteskunde ezberdinetan lehen itzuliko emaitzak baliatuak izan dira. Horretarako, aniztasun politiko zabala erakusten duten hauteskundeak aintzat hartu dira. Hauteskunde mota bakoitzean izandako bilakaeraren neurketarako hauteskunde mota bakoitzeko azken bi deialdiak kontutan hartu dira.

Hona erabiliak izan diren hauteskundeak:

2001eko Udal hauteskunde lehen itzulia	2008ko Udal hauteskunde lehen itzulia
2007ko legebiltzarreko hauteskunde lehen itzulia	2012ko Legebiltzarreko hauteskunde lehen itzulia
2004ko Europar legebiltzarreko hauteskunde lehen itzulia	2009ko Europar legebiltzarreko hauteskunde lehen itzulia

Udalerrriko hauteskunde kasuan, soilik 3.500 biztanletik gorako udalerrien emaitzak kontutan izan dira kopuru horren azpitik diren udalerrietan Frantziako hauteskunde sisteman indarrean den "panachage" delakoak ezinezkoa egiten baitu hautagaiak blokeen sailkapenetan txertatzea.

Alderdien sailkapena

Hauteskundeetan aurkezturiko hautagai zein alderdiak bost bloke handietan sailkatu ditugu joera politikoaren izaera zein honen bilakaera modu sintetikoan laburbiltzeko. Hurrengo taulan bost bloke horietan barnebildutako hautagaitzak zehaztuak dira eta ondoan hauteskunde bakoitzean hauentzat Frantziako Barne Ministerioak darabiltzan nomenklatura ageri da. ECO izen generikoa dutenak talde ezberdinetan banatuak izaten ahal dira hautagaiaren iritziz politikoaren arabera.

KODEA		IZENA	UDAL01	UDAL08	LEGISL07	LEGISL12	EUROP04	EUROP09
Ezker muturra	Ezker antikapitalista / komunista	Liste d'extrême-gauche	LXG	LEXG		EXG	LXG	LEXG
		LCR/FO/NPA			EXG			
		Liste du Parti Communiste			COM		LPC	
		Lutte Ouvrière			EXG			
		Liste du PCF et du Parti de gauche						LCOP
		Parti de Gauche						
Ezkerra	Beste	Eric Pététin				ECO		
	Ekologistak	Liste Europe Ecologie les Verts			VEC	VEC		
		Liste des Verts	LVE				LVE	LVEC
		Patit de la Nacion Occitana			ECO			
	Ezker liberala	Liste du Parti socialiste		LSOC	SOC	SOC	LPS	LSOC
	Ezker zentristak	Parti Radical de Gauche						
Ezkerreko besteak	Liste Union de la Gauche		LUG					
	Liste divers gauche	LDG	LDVG		DVG		LDVG	
Abertzaleak	Abertzaleak	Liste régionaliste (EHBAI, EHA, EAJ-PNB, ...)	LRG	LREG	REG	REG	LRG	LREG
		Autre liste				AUT		LAUT
Eskuina	Besteak	Alliance écologique indépendante				ECO		
		MHAN			ECO			
		Liste Divers	LDV				LDV	
	Zentrista kontserbadorea	Liste Chasse-Pêche-Nature et Traditions			CPNT		LCP	
	Eskuineko zentristak	Liste centre-MoDem		LCMD	UDFD			LCMD
		Liste le centre pour la france				CEN		
		Liste UDF					LUDF	
	Eskuineko besteak	Liste divers droite	LDD	LDVD	DIV	DVD	LDD	LDVD
Liste de droite		LDR						
Zentristak eta eskuin liberala	Parti Radical Valoisien				PRV			
	Liste Majorité-Centristes		LMC					
	Majorité-Nouveau Centre							
Eskuin liberala	Liste de la majorité présidentielle (UMP)		LMAJ	UMP	UMP	LUMF	LMAJ	
Eskuin muturra	Eskuin muturra	Liste du Front national			FN	FN	LFN	LFN
		Liste d'extrême-droite					LXD	LEXD

Hauteskunde emaitzen kalkulua

Bloke bakoitzeko bozka kopurua zenbatua izan da hauteskunde guztietan eta bakoitzaren pisua ehunekotan kalkulatu da (guztizko bozkekiko). Hortik bi operazio egin dira:

- Bloke bakoitzak hauteskunde mota bakoitzeko azken hauteskundeetan izandako bozka ehunekoen batz bestekoa. Hauteskunde horiek honakoak dira: 2008 urteko udal hauteskundeak, 2012 urteko Frantziako Legebiltzarreko hauteskundeak eta 2009 urteko Europar Legebiltzarreko hauteskundeak.

- Bestalde, bloke bakoitzak aurreko hauteskunde mota bakoitzeko izandako presentziaren hazkundera kalkulatu izan da. Azkenik, hazkunde horien bataz bestekoa kalkulatu izan da.

10.Eranskina: Adierazle zerrenda

Biztanleria osoa (p. munic.)
Biztanleriaren hazkundera (p. munic.) 2006/09
Biztanleriaren hazkundera (p. munic.) 1999/2009
Amatasun indizea
Bizitza proiektuak garatzeko adinekoren iraute eta erakargarritasun tasa
Friz indizea
Zahartze indizea
Emakumezkotasun indizea (15-64)
Jarduera tasa
Emakumezkoen jarduera tasa
Biztanleria aktiboaren hazkundera (1999/2009)
Langabetu kopurua
Langabetuen hazkundera (2007/11)
Emakumezko langabetuak, langabetu guztiekiko
50 eta + urteko langabetuak, langabetu guztiekiko
50 eta + urteko langabetuen hazkundera (2007/11)
Lan-kaleraketagatik langabezia egoeran
Kontratu amaieragatik langabezia egoeran
Laborari aktiboaren presentzia
Laborari aktiboaren hazkundera (1999/2009)
Enpresa buru, artisau eta merkatari aktiboaren presentzia
Enpresa buru, artisau eta merkatari aktiboaren hazkundera (1999/2009)
Kudeatzaile eta lanbide intelektualak aktiboaren presentzia
Kudeatzaile eta lanbide intelektualak aktiboaren hazkundera (1999/2009)
Tarteko lanbideak aktiboaren presentzia
Tarteko lanbideak aktiboaren hazkundera (1999/2009)
Enpleguak aktiboaren presentzia
Enpleguak aktiboaren hazkundera (1999/2009)
Langileak aktiboaren presentzia
Langileak aktiboaren hazkundera (1999/2009)
Diploma profesionalik gabeko biztanleriaren presentzia
Teknikalari diploma oinarrikoa duen biztanleriaren presentzia
Batxilergoa duen biztanleriaren presentzia
Goi mailako ikasketetako diploma duen biztanleriaren presentzia
Errenta mediana (kontsumo unitateko)
Errentaren lehen dezila (kontsumo unitateko)
Errentaren bederatzigarren dezila (kontsumo unitateko)
Errenta dezilen arteko distantzia (kontsumo unitateko)
Lan-sariak guztizko errentan
Diru laguntzak guztizko errentan
Etekinak guztizko errentan
Besteak (gehienbat ondasuneko diru sartzak) guztizko errentan
Bataz besteko lan-saria orduko (denb. osoko lanaldian)
Emakumezkoen lan-saria gizonenakoa (denb. osoko lanaldian)
Bataz besteko lan sariaren hazkundera (denb. osoko lanaldian)
Gazteen iraute tasa
Emakumezko gazteen iraute tasa
Gazte langabetuak (<25 urte) langabetu guztiekiko
Gazte langabetuen hazkundera (<25 urte)
Gizonezko gazteen (18-25) bataz besteko lan-saria orduko (denb. osoko lanaldian)
Emakumezko gazteen (18-25) bataz besteko lan-saria orduko (denb. osoko lanaldian)

65 urtetik gorako biztanleak etxean bakarrik
75 urtetik gorako biztanleak etxean bakarrik
Adineko biztanleen bakartasun maila (>65 urte)
Zaharren menpekotasun indizea
Guraso bakarreko (<65 urte) familia nuklearrak
Guraso bakarreko (<65 urte) familia nuklearren proportzioa
Guraso bakarreko (<65 urte) familia nuklearren emakumezotasuna
Guraso bakarreko haur kopurua (0-24 urte bitartean)
Guraso bakarreko haur kopuruaren proportzioa (0-24 urte bitartean)
Establezimendu kopurua
Lehen sektoreko establezimenduen proportzioa
Industria sektoreko establezimenduen proportzioa
Eraikuntza sektoreko establezimenduen proportzioa
Zerbitzuen sektoreko establezimenduen proportzioa
Establezimenduen bertakotutze tasa
Jarduera industrialeko teknologia maila handia
Jarduera industrialeko teknologia maila ertain-handia
Jarduera industrialeko teknologia maila ertain-txikia
Jarduera industrialeko teknologia maila txikia
Biztanleria aktiboaren egituraren indizea
Hurrengo hamarkadan erretiroa hartu behar duen langilegoa
Udalerrian bizi diren landunak, udalerriko lanpostuekiko
Udalerrian bizi eta lan egiten duten landunak, udalerriko landunekiko
Tokiko ekonomiara bideratutako enplegua
Tokiko ekonomiara bideratutako enpleguaren hazkundea (1999/2009)
Ekintzailetasun ekonomikoaren tasa
Autonomoen tasa
Ustiategi kopurua
Ustiategien hazkunde gordina (2000/10)
Ustiategien hazkundea (2000/10)
Ustiategien batz besteko NAE azalera
NAE azaleraren hazkundea (2000/10)
Batz besteko produkzio gordina ustiategiko
Oinordegabeko 50 urtetik gorako ustiategi-buruak
NATURA 2000 eremua
ZNIEFF I eremua
ZNIEFF II eremua
Lurraren artifizializazioa
Lur artifizializazioaren hazkundea (2000/06)
Lur artifizializazioaren hazkundea (1990/2000)
PLHaren presentzia
PLHa duten herriak (%)
Hirigintza arautzeko planen presentzia
Hirigintza dokumenturik gabeko herriak (%)
Lurralde Koherentziarako Planen presentzia (SCOT)
Lurralde Koherentziarako Plana duten herriak (%)
Baimendutako etxebizitza eraikuntzen batz besteko kopurua urtero (2002/07)
Baimendutako etxebizitza eraikuntzen batz besteko kopurua urtero (2008/12)
Baimendutako etxebizitza eraikuntzen batz besteko azalera urtero (2002/07)
Baimendutako etxebizitza eraikuntzen batz besteko azalera urtero (2008/12)
Etxebizitza parkearen hazkundea (1999/2009)
Bigarren etxebizitzaren hazkundea (1999/2009)
Bigarren etxebizitzaren presentzia
Etxebizitza hutsen presentzia

Etxebizitzen batz besteko prezioa
Etxebizitza sozialen tasa (datu ofiziala)
Etxebizitza sozialen tasa (guztizko etxebizitza parkearekiko)
Etxebizitza soziala kopuruaren batz besteko hazkundera (2001/07)
Etxebizitza soziala kopuruaren batz besteko hazkundera (2008/10)
Garraio publikoaren lotura kopurua
Osasun zentro azpiegitura gertuenera errepide bidezko distantzia
Ospital gertuenera errepide bidezko distantzia
Txikizkako merkataritza gertuenera errepide bidezko distantzia
Janarizko txikizkako merkataritza gertuenera errepide bidezko distantzia
Finantza bulego gertuenera errepide bidezko distantzia
Etxebizitzei ezarritako zerga (TH)
Etxebizitzei ezarritako zergaren urteko batz besteko hazkundera (TH) (2008/12)
Eraikitako lurrei ezarritako zerga (TFB)
Eraikitako lurrei ezarritako zergaren urteko batz besteko hazkundera (TFB) (2008/12)
Eraiki gabeko lurrei ezarritako zerga (TFNB)
Eraiki gabeko lurrei ezarritako zergaren urteko batz besteko hazkundera (TFNB) (2008/12)
Enpresei ezarritako zerga (CFE)
Elkarteen dentsitatea (mila biztanleko)
Euskararen ezagutza tasa
Euskararen erabilera sozialaren tasa
Euskarazko matrikulazio tasa lehen hezkuntzan
Euskarazko Haur Hezkuntza-Lehen Hezkuntza azpiegitura gertuenera errepide bidezko distantzia
Haur Hezkuntza-Lehen Hezkuntza azpiegitura gertuenera errepide bidezko distantzia
Euskarazko bigarren hezkuntzako azpiegitura gertuenera errepide bidezko distantzia
Bigarren hezkuntzako azpiegitura gertuenera errepide bidezko distantzia
Euskaltegi gertuenera errepide bidezko distantzia
2008ko udal hauteskundeetako abstentzio maila
Eskualdeko hauteskundeetako abstentzioaren bilakaera (2004/10)
Legebiltzarreko hauteskundeetako abstentzioaren bilakaera (2007/12)
Lehendakaritza hauteskundeetako abstentzioaren bilakaera (2007/12)
Europar legebiltzarreko hauteskundeetako abstentzioaren bilakaera (2004/09)
Ezker muturreko alderdien hauteskundeen batz besteko presentzia
Ezkerreko alderdien hauteskundeen batz besteko presentzia
Alderdi abertzaleen hauteskundeen batz besteko presentzia
Eskuineko alderdien hauteskundeen batz besteko presentzia
Eskuin muturreko alderdien hauteskundeen batz besteko presentzia
Ezker muturreko alderdien batz besteko hazkundera
Ezkerreko alderdien batz besteko hazkundera
Alderdi abertzaleen batz besteko hazkundera
Eskuineko alderdien batz besteko hazkundera
Eskuin muturreko alderdien batz besteko hazkundera

11.U

dalerriko oharrak

	1.Larribarre-Sorhapürü
Langabetuen hazkundera (2007/11)	2007 urtean ez zegoen langabeturik
Emakumezko langabetuak, langabetu guztiekiko	Langabeturik gabeko urdalerria
50 eta + urteko langabetuak, langabetu guztiekiko	Langabeturik gabeko urdalerria.
50 eta + urteko langabetuen hazkundera (2007/11)	2007 urtean ez zegoen langabeturik.
Lan-kalera tagatik langabezia egoeran	Langabeturik gabeko urdalerria
Kontratu amaieratik langabezia egoeran	Langabeturik gabeko urdalerria
Laborari aktiboen hazkundera (1999/2009)	
Enpresa buru, artisau eta merkatari aktiboen hazkundera (1999/2009)	
Kudeatzaile eta lanbide intelektualak aktiboen hazkundera (1999/2009)	1999 urtean ez zegoen mota horretako KSPdun landunik
Tarteko lanbideak aktiboen hazkundera (1999/2009)	
Enpleguak aktiboen hazkundera (1999/2009)	
Langileak aktiboen hazkundera (1999/2009)	
Gazteen iraute tasa (10-19 urte)	
Emakumezko gazteen iraute tasa	
Gazte langabetuak (<25 urte) langabetu guztiekiko	Langabeturik gabeko urdalerria
Gazte langabetuen hazkundera (<25 urte)	2007 urtean ez zegoen langabeturik
Guraso bakarreko (<65 urte) familia nuklearren emakumezko tasa	Guraso bakarreko familia gabeko udalerria
Jarduera industrialeko teknologia maila handia	Daturik ez
Jarduera industrialeko teknologia maila ertain-handia	Daturik ez
Jarduera industrialeko teknologia maila ertain-txikia	Daturik ez
Jarduera industrialeko teknologia maila txikia	Daturik ez
Ustiategi kopurua	
Oinordegabeko 50 urtetik gorako ustiategi-buruak	Sekretu estatistikoa
Lur artifizializazioaren hazkundera (2000/06)	2000 urtean ez zegoen artifizializazio esanguratsurik
Lur artifizializazioaren hazkundera (1990/2000)	1990 urtean ez zegoen artifizializazio esanguratsurik
Etxebizitzaren batz besteko prezioa	

12.Herri elkargoko oharrak

	50 eta + urteko langabetuen hazkundera (2007/11)	Gazte langabetuen hazkundera (<25 urte)
2.Amikuzeko herri elkargoa	2007 urtean ez zegoen langabeturik.	

Sustatzailea: GAINDEGIA



Ipar Euskal Herriko udalerriak, aldagai sozio ekonomikoen arabera 2013

Egileak

Txomin Poveda eta Asier Otxoa de Retana

**LARZABALE
-ARROZE-
ZIBITZE**

AURKIBIDEA

1. Demografia
2. Gizarte errealitatea eta bizi baldintzak
3. Jarduera ekonomikoa
4. Lurralde antolamendua eta hirigintza
5. Etxebizitza
6. Azpiegiturak eta zerbitzuen irisgarritasuna
7. Tokiko fiskalitate zuzena
8. Tokiko nortasuna eta joera politikoa
9. Oharrak
10. Eranskinak: Adierazle zerrenda
11. Udalerrri oharrak
12. Herri elkargoko oharrak

1. Demografia

1.1 Biztanleria lurraldean

	1.Larزابale -Arroze- Zibitze	2.Iholdi-O ztibarreko herri elkargoa	3.Barne kaldea	4.Iparraldea	5.Euskal Herria
Biztanleria osoa (p. munic.)	405	3 740	41 532	289 543	3 127 326

Unit.: Kopuru gordina
INSEE eta INE

	Biztanleriaren hazkundera (p. munic.) 06/09	Biztanleriaren hazkundera (p. munic.) 99/09
1.Larزابale-Arroze-Zibitze	-0,3	2,5
2.Iholdi-Oztibarreko herri elkargoa	3,2	8,5
3.Barnekaldea	2,0	3,6
4.Iparraldea	6,6	10,2
5.Euskal Herria	4,7	7,1

Unit.: %
INSEE eta INE, 2006/2009 eta 1999/2009

	Amatasun indizea (2009)
1.Larزابale-Arroze-Zibitze	28,8
2.Iholdi-Oztibarreko herri elkargoa	33,9
3.Barnekaldea	28,9
4.Iparraldea	22,4
5.Euskal Herria	21,9

Unit.: %
INSEE eta INE, 2009

	Bizitza proiektuak garatzeko adinekoen iraute eta erakargarritasun tasa (1999/2009)
1.Larزابale-Arroze-Zibitze	-6,5
2.Iholdi-Oztibarreko herri elkargoa	7,0
3.Barnekaldea	-1,0
4.Iparraldea	8,5
5.Euskal Herria	9,5

Unit.: %
INSEE eta INE. Ekoizpen propioa., 1999/2009

1.2 Biztanleriaren egitura

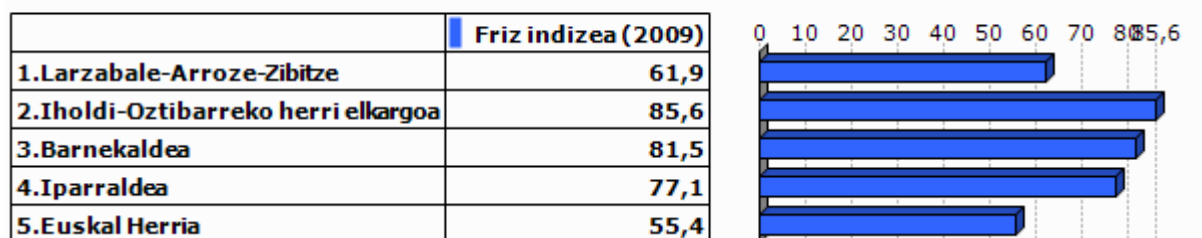

Unit.: %
INSEE eta INE, 2009



Unit.: %
INSEE eta INE, 2009

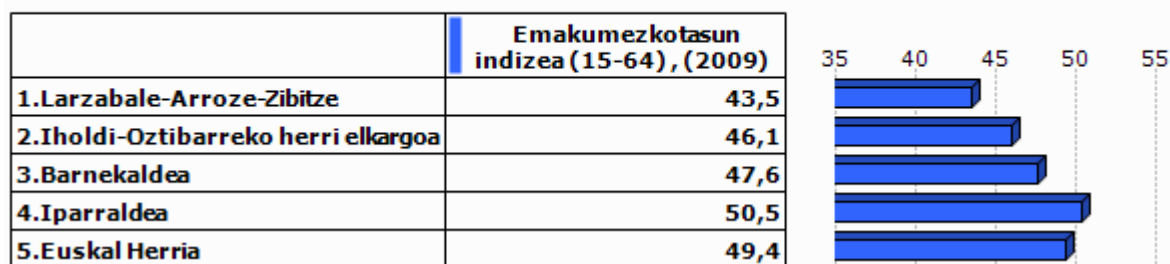

Unit.: %
INSEE eta INE, 2009

2.Gizarte errealitatea eta bizi baldintzak

2.1 Jarduera eta enplegua

	Jarduera tasa (2009)	Emakum ezkoen jarduera tasa (2009)
1.Larزابale-Arroze-Zibitze	65,3	64,4
2.Iholdi-Oztibarreko herri elkargoa	74,1	71,9
3.Barnekaldea	72,8	70,3
4.Iparraldea	71,7	68,9
5.Euskal Herria	72,9	67,0

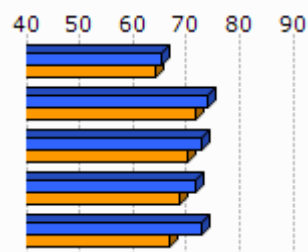

Unit.: %
INSEE eta INE, 2009

	Biztanleria aktiboaren hazkundera (1999/2009)
1.Larزابale-Arroze-Zibitze	-16,9
2.Iholdi-Oztibarreko herri elkargoa	7,7
3.Barnekaldea	5,5
4.Iparraldea	13,0
5.Euskal Herria	13,8

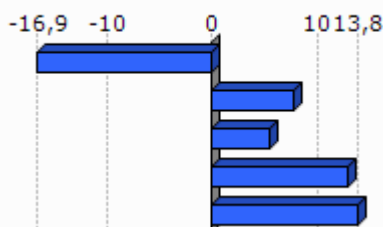

Unit.: %
INSEE eta INE, 1999/2009

2.2 Langabezia

	1.Larزابale-Arroze-Zibitze	2.Iholdi-Oztibarreko herri elkargoa	3.Barnekaldea	4.Iparraldea	5.Euskal Herria
Langabetu kopurua (2011)	6	43	892	12 479	201 708

Unit.: Kopuru gordina
Pôle emploi eta Espainiako Enplegu eta Gizarte Segurantza Ministerioa, 2011

	Langabetuen hazkundera (2007/11)
1.Larزابale-Arroze-Zibitze	
2.Iholdi-Oztibarreko herri elkargoa	38,7
3.Barnekaldea	62,5
4.Iparraldea	43,9
5.Euskal Herria	92,1

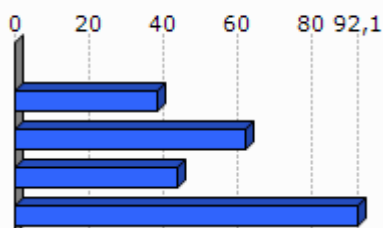

Unit.: %
Pôle emploi eta Espainiako Enplegu eta Gizarte Segurantza Ministerioa, 2007/2011

	Emakumezko langabetuak, langabetu guztiekiko (2011)
1.Larzabale-Arroze-Zibitze	0,0
2.Iholdi-Oztibarreko herri elkargoa	30,2
3.Barnekaldea	31,8
4.Iparraldea	48,8
5.Euskal Herria	50,7

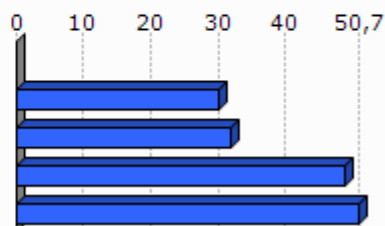

Unit.: %

Pôle emploi eta Espainiako Enplegu eta Gizarte Segurantza Ministerioa, 2011

	50 eta + urteko langabetuak, langabetu guztiekiko (2011)	50 eta + urteko langabetuen hazkundera (2007/11)
1.Larzabale-Arroze-Zibitze	0,0	
2.Iholdi-Oztibarreko herri elkargoa	0,0	
3.Barnekaldea	8,5	100,0
4.Iparraldea	18,3	85,8
5.Euskal Herria	38,8	86,1

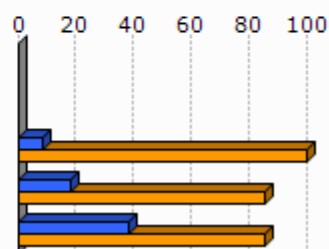

Unit.: %

Pôle emploi eta Espainiako Enplegu eta Gizarte Segurantza Ministerioa, 2007/2011

	Lan-kalera ketagatik langabezia egoeran (2011)	Kontratu amaieragatik langabezia egoeran (2011)
1.Larzabale-Arroze-Zibitze		
2.Iholdi-Oztibarreko herri elkargoa	11,6	88,4
3.Barnekaldea	10,9	87,4
4.Iparraldea	25,2	66,3

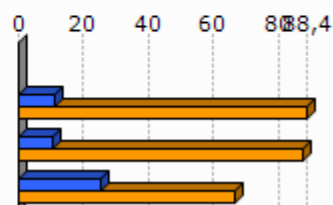

Unit.: %

Pôle emploi, 2011

2.3 Katgoria Sozio-Profesionala eta formazio maila

	Laborari aktiboen presentzia (2009)	Laborari aktiboen hazkundera (1999/2009)
1.Larزابale-Arroze-Zibitze	12,5	-66,7
2.Iholdi-Oztibarreko herri elkargoa	23,5	-23,5
3.Barnekaldea	15,9	-24,0
4.Iparraldea	3,2	-23,7

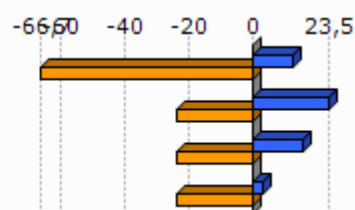

Unit.: %
INSEE, 1999/2009

	Enpresa buru, artisau eta merkatari aktiboen presentzia (2009)	Enpresa buru, artisau eta merkatari aktiboen hazkundera (1999/2009)
1.Larزابale-Arroze-Zibitze	15,6	66,7
2.Iholdi-Oztibarreko herri elkargoa	9,3	30,8
3.Barnekaldea	8,8	5,9
4.Iparraldea	8,8	2,8

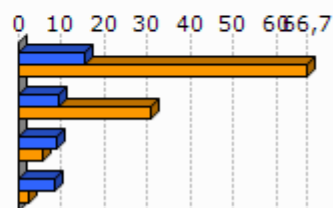

Unit.: %
INSEE, 1999/2009

	Kudeatzaile eta lanbide intelektualak aktiboen presentzia (2009)	Kudeatzaile eta lanbide intelektualak aktiboen hazkundera (1999/2009)
1.Larزابale-Arroze-Zibitze	0,0	-100,0
2.Iholdi-Oztibarreko herri elkargoa	4,6	66,9
3.Barnekaldea	6,0	46,1
4.Iparraldea	11,6	30,0

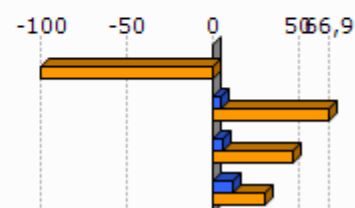

Unit.: %
INSEE, 1999/2009

	Tarteko lanbideak aktiboen presentzia (2009)	Tarteko lanbideak aktiboen hazkundera (1999/2009)
1.Larzabale-Arroze-Zibitze	6,3	-66,7
2.Iholdi-Oztibarreko herri elkargoa	13,4	20,6
3.Barnekaldea	18,2	28,2
4.Iparraldea	25,5	26,2

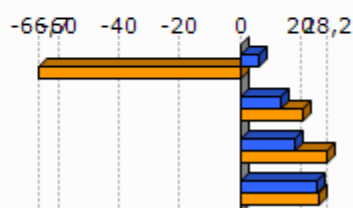

Unit.: %
INSEE, 1999/2009

	Enplegatuak aktiboen presentzia (2009)	Enplegatuak aktiboen hazkundera (1999/2009)
1.Larzabale-Arroze-Zibitze	28,1	-25,0
2.Iholdi-Oztibarreko herri elkargoa	19,7	-2,7
3.Barnekaldea	24,1	-0,7
4.Iparraldea	31,6	1,6

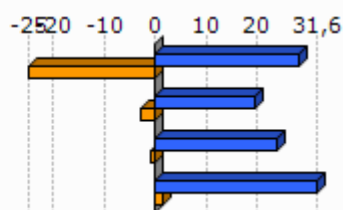

Unit.: %
INSEE, 1999/2009

	Langileak aktiboen presentzia (2009)	Langileak aktiboen hazkundera (1999/2009)
1.Larzabale-Arroze-Zibitze	37,5	100,0
2.Iholdi-Oztibarreko herri elkargoa	29,4	12,2
3.Barnekaldea	27,3	-7,5
4.Iparraldea	20,3	-3,4

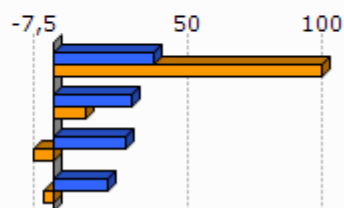

Unit.: %
INSEE, 1999/2009

	Diploma profesionalik gabeko biztanleriaren presentzia (2008)	Teknikalari diploma oinarrikoa duen biztanleriaren presentzia (2008)	Batxilergoa duen biztanleriaren presentzia (2008)	Goi mailako ikasketetako diploma duen biztanleriaren presentzia (2008)
1.Larzabale-Arroze-Zibitze	45,6	30,8	12,3	11,3
2.Iholdi-Oztibarreko herri elkargoa	39,5	32,2	13,9	14,4
3.Barnekaldea	41,2	28,3	14,2	16,3
4.Iparraldea	32,7	26,7	17,1	23,6

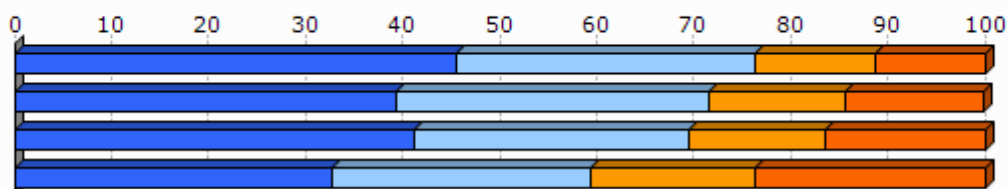

Unit.: %
INSEE, 2008

2.4 Errenta

	1.Larzabale-Arroze-Zibitze	2.Iholdi-Oztibarreko herri elkargoa
Errenta mediana (kontsumo unitateko), (2010)	16 776	15 094
Errentaren bederatzigarren dezila (kontsumo unitateko), (2010)		27 298
Errentaren lehen dezila (kontsumo unitateko), (2010)		7 069

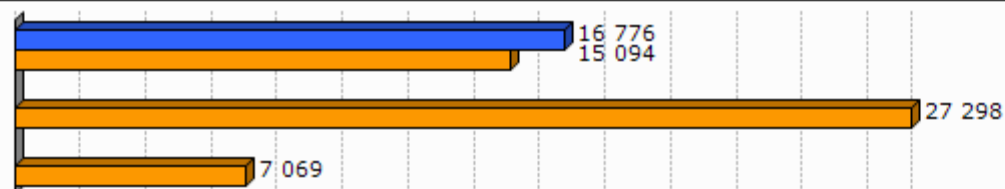

Unit.: €
INSEE, 2010

	Errenta dezilen arteko distantzia (kontsumo unitateko), (2010)
1.Larzabale-Arroze-Zibitze	
2.Iholdi-Oztibarreko herri elkargoa	3,9

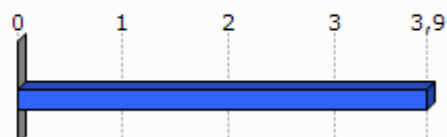

Unit.: Unitate gabekoa
INSEE, 2010

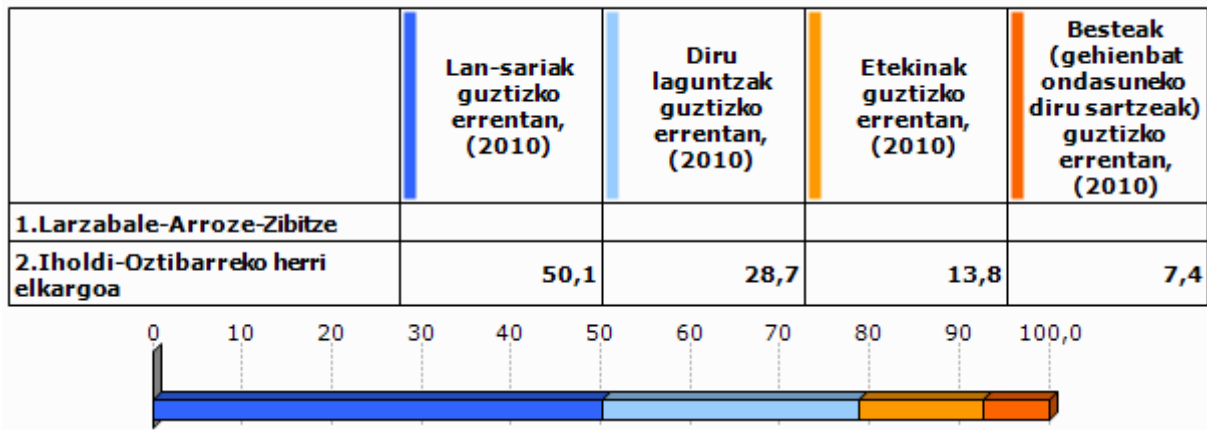

Unit.: %
INSEE, 2010

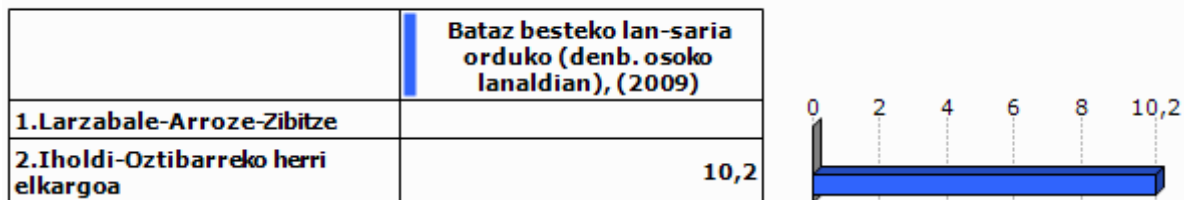

Unit.: €
INSEE, 2009

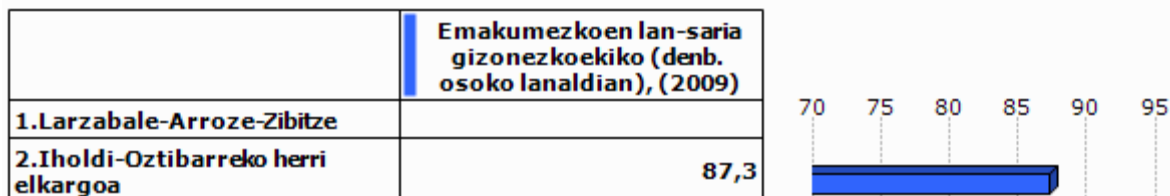

Unit.: %
INSEE, 2009

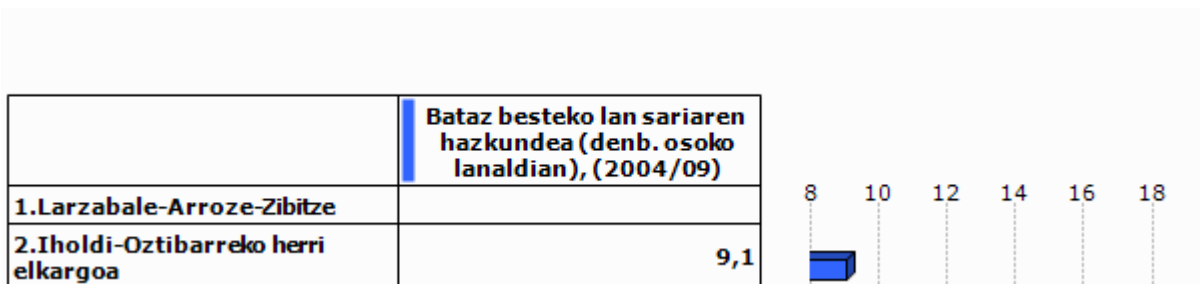

Unit.: %
INSEE, 2004/2009

2.5 Arrisku ekonomikoaren menpeko giza talde nagusiak

Gazteak

	Gazteen iraute tasa, (1999/2009)	Emakumezko gazteen iraute tasa, (1999/2009)
1.Larزابale-Arroze-Zibitze	30,0	125,0
2.Iholdi-Oztibarreko herri elkargoa	0,4	6,1
3.Barnekaldea	-16,9	-19,8
4.Iparraldea	-4,8	-3,8
5.Euskal Herria	15,3	15,5

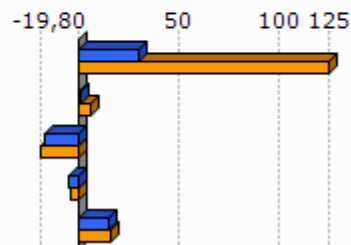

Unit.: %

INSEE eta INE. Ekoizpen propioa., 1999/2009

	Gazte langabetuak (<25 urte) langabetu guztiekiko (2011)	Gazte langabetuen hazkundera (<25 urte) (2007/11)
1.Larزابale-Arroze-Zibitze	0,0	
2.Iholdi-Oztibarreko herri elkargoa	0,0	
3.Barnekaldea	6,2	34,1
4.Iparraldea	14,6	45,2
5.Euskal Herria	9,0	102,5

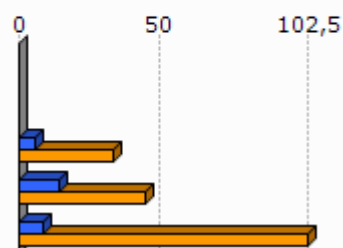

Unit.: %

Pöle emploi eta Espainiako Enplegu eta Gizarte Segurantza Ministerioa, 2007/2011

	1.Larزابale-Arroze-Zibitze	2.Iholdi-Oztibarreko herri elkargoa
Emakumezko gazteen (18-25) batz besteko lan-saria orduko (denb. osoko lanaldian), (2009)		8,2
Gizonezko gazteen (18-25) batz besteko lan-saria orduko (denb. osoko lanaldian), (2009)		9,2

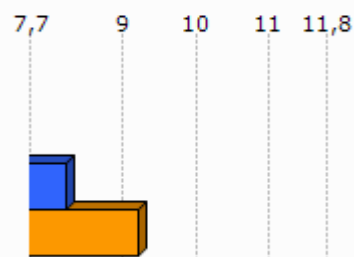

Unit.: €

INSEE, 2009

Adinekoak

	1.Larزابale-Arroze-Zibitze	2.Iholdi-Oztibarreko herri elkargoa	3.Barnekaldea	4.Iparraldea
65 urtetik gorako biztanleak etxean bakarrik, (2009)	8	128	2 422	19 864
75 urtetik gorako biztanleak etxean bakarrik, (2009)	8	76	1 524	12 683

Unit.: Kopuru gordina
INSEE, 2009

	Adineko biztanleen bakartasun maila (>65 urte), (2009)	Zaharren menpekotasun indizea, (2009)
1.Larزابale-Arroze-Zibitze	10,3	28,8
2.Iholdi-Oztibarreko herri elkargoa	17,5	32,1
3.Barnekaldea	24,6	39,4
4.Iparraldea	31,4	35,1
5.Euskal Herria		29,7

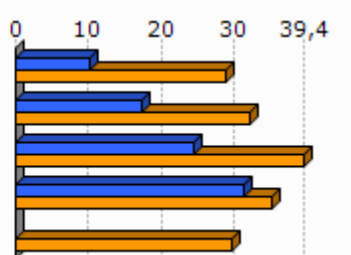

Unit.: %
INSEE eta INE, 2009

Guraso bakarreko familiak

	1.Larزابale-Arroze-Zibitze	2.Iholdi-Oztibarreko herri elkargoa	3.Barnekaldea	4.Iparraldea
Guraso bakarreko (<65 urte) familia nuklearrak, (2009)	4	33	856	9 983

Unit.: Kopuru gordina
INSEE, 2009

	Guraso bakarreko (<65 urte) familia nuklearren proportzioa, (2009)	Guraso bakarreko (<65 urte) familia nuklearren emakumezkotasuna, (2009)
1.Larزابale-Arroze-Zibitze	3,4	100,0
2.Iholdi-Oztibarreko herri elkargoa	3,2	86,9
3.Barnekaldea	7,4	77,0
4.Iparraldea	12,5	83,0

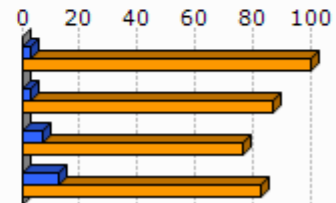

Unit.: %
INSEE, 2009

	1.Larزابale-Arroze-Zibitze	2.Iholdi-Oztibarreko herri elkargoa	3.Barnekaldea	4.Iparraldea
Guraso bakarreko haur kopurua (0-24 urte bitartean), (2009)	4	36	931	11 658

Unit.: Kopuru gordina
INSEE, 2009

	Guraso bakarreko haur kopuruaren proportzioa (0-24 urte bitartean), (2009)
1.Larزابale-Arroze-Zibitze	7,1
2.Iholdi-Oztibarreko herri elkargoa	4,1
3.Barnekaldea	11,1
4.Iparraldea	19,8

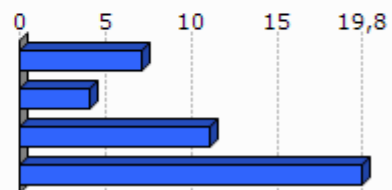

Unit.: %
INSEE, 2009

3. Jarduera ekonomikoa

3.1 Ehun ekonomikoa

	1.Larزابale-Arrobe-Zibitze	2.Iholdi-Oztibarreko herri elkargoa	3.Barnekaldea	4.Iparaldea	5.Euskal Herria
Establezimendu kopurua (2013-01)	45	357	3 839	22 899	243 998

Unit.: Kopuru gordina
SIRENE, DIRAE eta CAMERDATA, 2013-01

	Lehen sektoreko establezimenduen proportzioa (2013-01)	Industria sektoreko establezimenduen proportzioa (2013-01)	Eraikuntza sektoreko establezimenduen proportzioa (2013-01)	Zerbitzuen sektoreko establezimenduen proportzioa (2013-01)
1.Larزابale-Arrobe-Zibitze	22,2	6,7	8,9	62,2
2.Iholdi-Oztibarreko herri elkargoa	39,2	11,2	7,3	42,3
3.Barnekaldea	24,5	10,7	7,3	57,5
4.Iparaldea	6,3	6,1	8,0	79,6
5.Euskal Herria	3,3	8,3	13,9	74,5

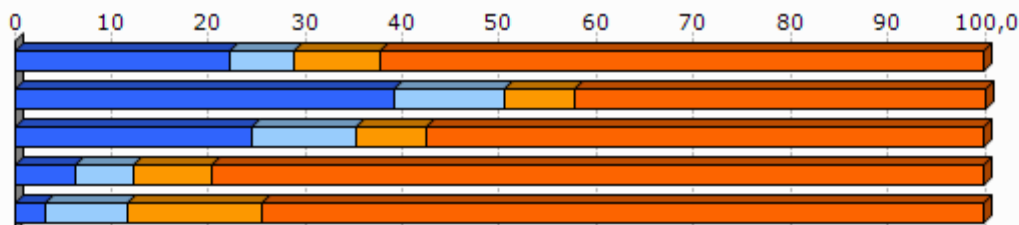

Unit.: %
SIRENE, DIRAE eta CAMERDATA, 2013-01

	Establezimenduen bertakotutze tasa (2013-01)
1.Larزابale-Arrobe-Zibitze	95,6
2.Iholdi-Oztibarreko herri elkargoa	98,9
3.Barnekaldea	96,3
4.Iparaldea	89,8
5.Euskal Herria	90,6

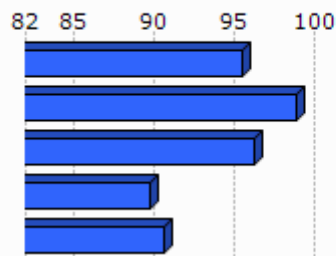

Unit.: %
SIRENE, DIRAE eta CAMERDATA. Ekoizpen propioa., 2013-01

	Jarduera industrialeko teknologia maila handia (2013-01)	Jarduera industrialeko teknologia maila ertain-handia (2013-01)	Jarduera industrialeko teknologia maila ertain-txikia (2013-01)	Jarduera industrialeko teknologia maila txikia (2013-01)
1.Larzabale-Arroze-Zibitze	0,0	0,0	0,0	100,0
2.Iholdi-Oztibarreko herri elkargoa	0,0	0,0	31,3	68,8
3.Barnekaldea	1,0	2,5	22,7	73,9
4.Iparraldea	1,8	10,2	24,8	63,2
5.Euskal Herria	1,8	15,6	44,0	38,6

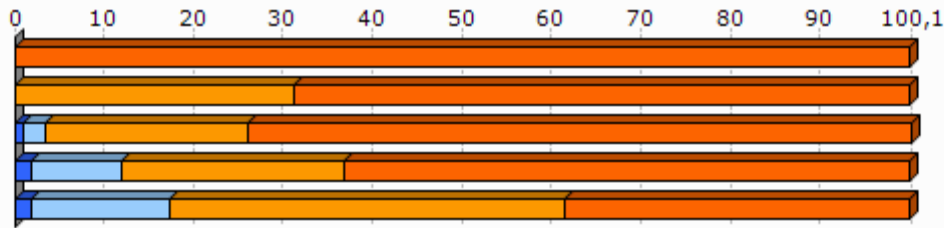

Unit.: %
SIRENE, DIRAE eta CAMERDATA, 2013-01

3.2 Giza lan eskua

	Biztanleria aktiboaren egituraren indizea (2009)	Hurrengo hamarkadan erretiroa hartu behar duen langilegoa (2009)
1.Larzabale-Arroze-Zibitze	27,8	35,0
2.Iholdi-Oztibarreko herri elkargoa	31,4	32,1
3.Barnekaldea	31,3	36,2
4.Iparraldea	32,0	33,5
5.Euskal Herria		13,3

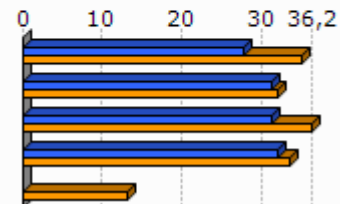

Unit.: %
INSEE eta INE, 2009

	Udalerrian bizi diren landunak, udalerriko lanpostuekiko (2009)	Udalerrian bizi eta lan egiten duten landunak, udalerriko landunekiko (2009)
1.Larzabale-Arroze-Zibitze	83,3	48,3
2.Iholdi-Oztibarreko herri elkargoa	-23,4	43,3
3.Barnekaldea	-9,4	40,3
4.Iparraldea	0,3	37,0

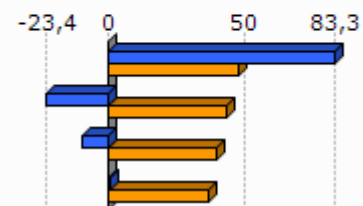

Unit.: %
INSEE, 2009

Egileak: Txomin Poveda eta Asier Otxoa de Retana

	Tokiko ekonomiara bideratutako enplegua (2009)	Tokiko ekonomiara bideratutako enpleguaren hazkundera (1999/2009)
1.Larzabale-Arroze-Zibitze	52,0	17,4
2.Iholdi-Oztibarreko herri elkargoa	46,7	-6,8
3.Barnekaldea	54,9	-4,4
4.Iparraldea	70,2	-2,1

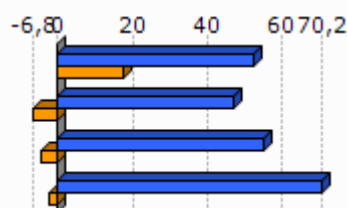

Unit.: %
INSEE, 1999/2009

	Ekintzaitetasun ekonomikoaren tasa (2013-01)
1.Larzabale-Arroze-Zibitze	88,9
2.Iholdi-Oztibarreko herri elkargoa	95,0
3.Barnekaldea	89,0
4.Iparraldea	84,0
5.Euskal Herria	84,0

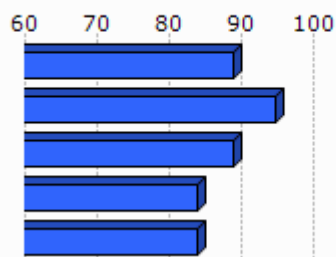

Unit.: %
SIRENE, DIRAE eta CAMERDATA, 2013-01

	Autonomoen tasa (2013-01)
1.Larzabale-Arroze-Zibitze	37,9
2.Iholdi-Oztibarreko herri elkargoa	34,7
3.Barnekaldea	27,9
4.Iparraldea	17,7
5.Euskal Herria	19,0

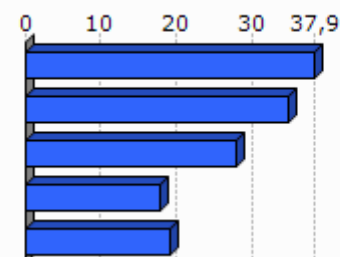

Unit.: %
SIRENE eta Espainiako Enplegu eta Gizarte Segurantzza Ministerioa. Ekoizpen propioa., 2013-01

3.3 Laborantza

	Ustiategi kopurua (2010)	Ustiategiaren hazkundera (2000/10)
1.Larzabale-Arroze-Zibitze	30	-5
2.Iholdi-Oztibarreko herri elkargoa	386	-57
3.Barnekaldea	2 863	-445
4.Iparraldea	4 453	-1 415
5.Euskal Herria	37 090	-34 609

Unit.: Kopuru gordina
Frantziako Laborantza, Nekazaritzako Elikagaien eta Basoen Ministerioa eta INE, 2000/10

	Ustiatgien hazkundera (2000/10), (Unit.: %)	Bataz besteko produkzio gordina ustiategiko (2010)
1.Larزابale-Arroze-Zibitze	-14,3	54,1
2.Iholdi-Oztibarreko herri elkargoa	-12,9	60,2
3.Barnekaldea	-13,5	51,8
4.Iparraldea	-25,6	49,7
5.Euskal Herria	-48,3	

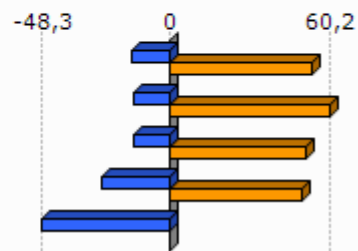

Unit.: K€

Frantziako Laborantza, Nekazaritzako Elikagaien eta Basoen Ministerioa eta INE, 2000/10

Frantziako Laborantza, Nekazaritzako Elikagaien eta Basoen Ministerioa, 2010

	Ustiatgien bataz besteko NAE azalera (2010)	NAE azalaren hazkundera (2000/10)
1.Larزابale-Arroze-Zibitze	36,7	-10,8
2.Iholdi-Oztibarreko herri elkargoa	34,7	-10,2
3.Barnekaldea	31,4	-6,9
4.Iparraldea	28,1	-9,6
5.Euskal Herria	23,5	-13,7

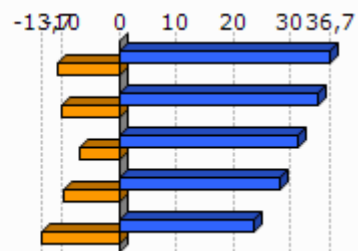

Unit.: Unit.: Ha/ustiategiko; %

Frantziako Laborantza, Nekazaritzako Elikagaien eta Basoen Ministerioa eta INE, 2000/10

	Oinordegabeko 50 urtetik gorako ustiategi-buruak (2010)
1.Larزابale-Arroze-Zibitze	33,3
2.Iholdi-Oztibarreko herri elkargoa	17,9
3.Barnekaldea	23,4
4.Iparraldea	27,9

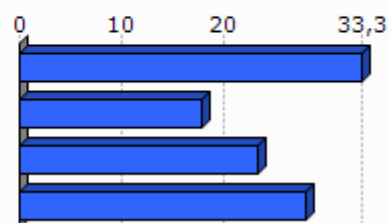

Unit.: %

Frantziako Laborantza, Nekazaritzako Elikagaien eta Basoen Ministerioa, 2010

4. Lurralde antolamendua eta hirigintza

4.1 Lurralde antolamendua

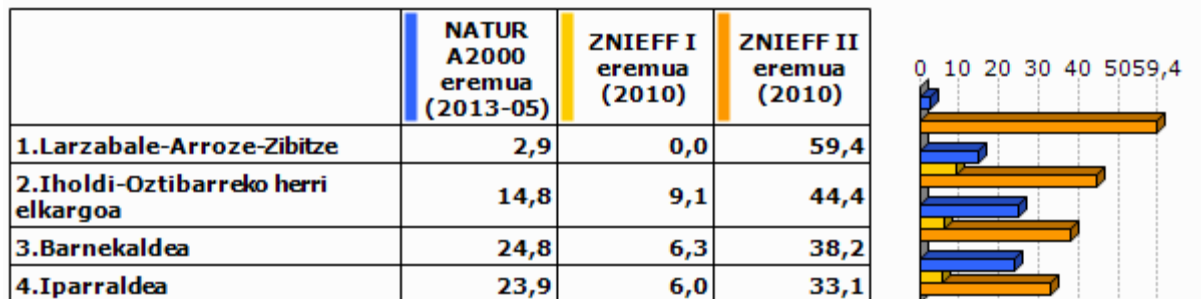

Unit.: %

Frantziako Ekologia, Garapen Iraunkorra eta Energiaren Ministerioa , 2013/05 eta 2010

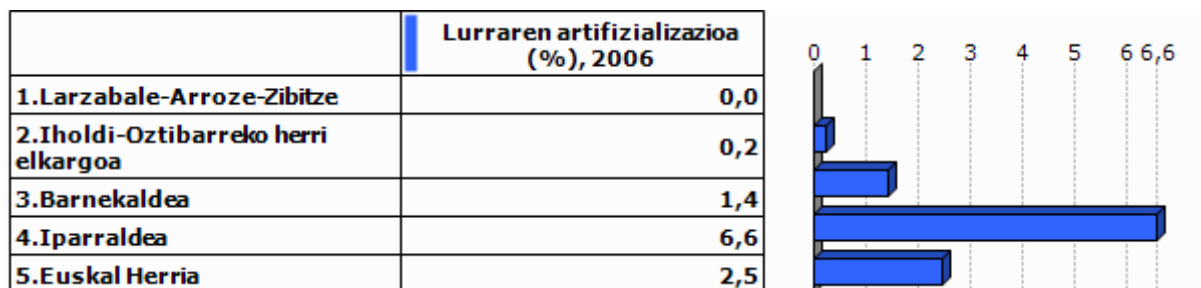

Unit.: %

Corine Land Cover, 2006

	1.Larzabale-Arroze-Zibitze
Lur artifizializazioaren hazkundera (1990/2000)	
Lur artifizializazioaren hazkundera (2000/06)	

Unit.: %

Corine Land Cover, 1990/2000 eta 2000/2006

	PLHaren presentzia (2011)	Hirigintza arautzeko planen presentzia (2011)	Lurralde Koherentziarako Planen presentzia (SCOT) (2013)
1.Larzabale-Arroze-Zibitze	EZ	CarteCom (Egiten ari)	EZ

Unit.: Bai/Ez; presentzia eta tipologia; Bai/Ez

DATAR, 2011

DGALN, 2013

	2.Iholdi-Oztibarreko herri elkargoa	3.Barnekaldea	4.Iparaldea
Hirigintza dokumenturik gabeko herriak (%), (2011)	38,5	47,8	35,2
Lurralde Koherentziarako Plana duten herriak (%), (2013)	0,0	7,1	33,3
PLHa duten herriak (%), (2011)	0,0	0,9	6,3

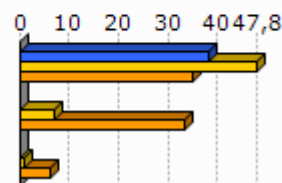

Unit.: %
DATAR, 2011
DGALN, 2013

4.2 Hirigintza

	Baimendutako etxebizitza eraikuntzen batz besteko kopurua urtero (2002/07)	Baimendutako etxebizitza eraikuntzen batz besteko kopurua urtero (2008/12)
1.Larزابale-Arroze-Zibitze	5	2
2.Iholdi-Oztibarreko herri elkargoa	95	214
3.Barnekaldea	497	619
4.Iparaldea	3 223	3 071
5.Euskal Herria	33 607	19 397

Unit.: Kopuru gordina
Frantziako Ekologia, Garapen Iraunkorra eta Energiaren Ministerioa eta Espainiako Sustapen Ministerioa, 2002/07 eta 2008/2012

	Baimendutako etxebizitza eraikuntzen batz besteko azalera urtero (2002/07)	Baimendutako etxebizitza eraikuntzen batz besteko azalera urtero (2008/12)
1.Larزابale-Arroze-Zibitze	684	184
2.Iholdi-Oztibarreko herri elkargoa	11 804	20 253
3.Barnekaldea	60 953	62 185
4.Iparaldea	310 544	275 668
5.Euskal Herria	2 974 544	1 829 868

Unit.: m2
Frantziako Ekologia, Garapen Iraunkorra eta Energiaren Ministerioa eta Espainiako Sustapen Ministerioa, 2002/07 eta 2008/2012

5. Etxebizitza

	Etxebizitza parkearen hazkundera (1999/2009)	Bigarren etxebizitzaren hazkundera (1999/2009)
1.Larzabale-Arroze-Zibitze	24,7	157,1
2.Iholdi-Oztibarreko herri elkargoa	18,2	23,5
3.Barnekaldea	14,8	32,7
4.Iparraldea	19,0	34,3
5.Euskal Herria	15,7	1,4

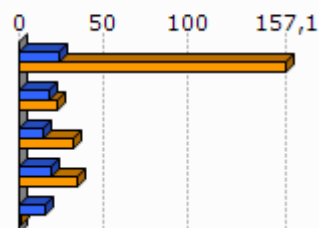

Unit.: %
INSEE eta INE, 1999/2009

	Bigarren etxebizitzaren presentzia (2009)	Etxebizitza hutsen presentzia (2009)
1.Larzabale-Arroze-Zibitze	9,4	10,4
2.Iholdi-Oztibarreko herri elkargoa	11,8	6,5
3.Barnekaldea	13,8	7,2
4.Iparraldea	20,8	4,3
5.Euskal Herria	7,2	8,3

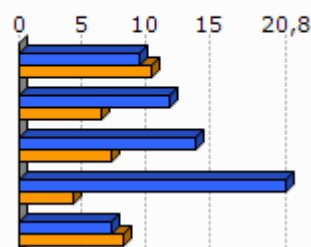

Unit.: %
INSEE eta INE, 2009

	Etxebizitzaren batz besteko prezioa (2013)
1.Larzabale-Arroze-Zibitze	1 702
2.Iholdi-Oztibarreko herri elkargoa	1 741
3.Barnekaldea	1 704
4.Iparraldea	2 024
5.Euskal Herria	2 565

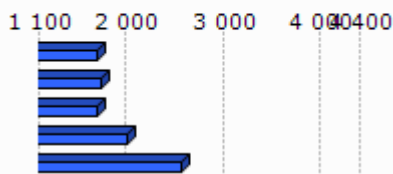

Unit.: €/m²
Ekoizpen propioa, 2013
* Euskal Herria: Zazpi hiriburu eta 25.000 biztanletik gorako udalerrien batz bestekoa.

	Etxebizitza sozialen tasa (datu ofiziala), (2009)	Etxebizitza sozialen tasa (guztizko etxebizitza parkear ekiko), (2009)
1.Larzabale-Arroze-Zibitze		
2.Iholdi-Oztibarreko herri elkargoa		0,0
3.Barnekaldea		1,4
4.Iparraldea		6,8

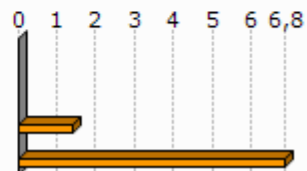

Unit.: %

Lurralde berdintasuna eta etxebizitzaren ministerioa, 2009
AKitaniako DREAL eta INSEE. Ekoizpen propioa., 2009

	Etxebizitza soziala kopuruaren batz besteko hazkundea (2001/07)	Etxebizitza soziala kopuruaren batz besteko hazkundea (2008/10)
1.Larzabale-Arroze-Zibitze		
2.Iholdi-Oztibarreko herri elkargoa	0,0	0,0
3.Barnekaldea	4,7	0,0
4.Iparraldea	108,0	269,0

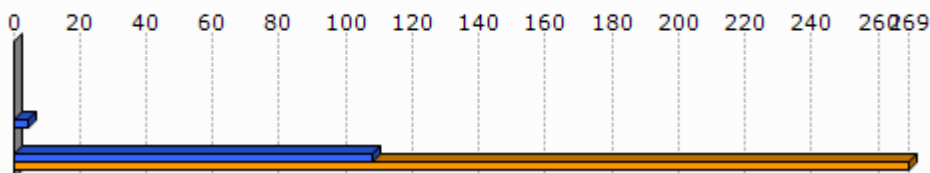

Unit.: urteko batz besteko kopurua
DREAL Aquitaine, 2001/07 eta 2008/2010

6. Azpiegitura eta zerbitzuen irisgarritasuna

	Garraio publikoaren lotura kopurua (2013)
1.Larzabale-Arroze-Zibitze	1,0
2.Iholdi-Oztibarreko herri elkargoa	0,3
3.Barnekaldea	0,4
4.Iparraldea	0,7

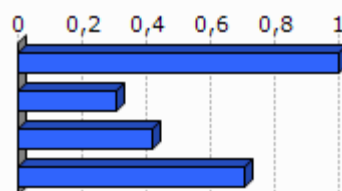

Unit.: Kopuru gordina
Ekoizpen propioa, 2013

	1.Larzabale-Arroze-Zibitze	2.Iholdi-Oztibarreko herri elkargoa	3.Barnekaldea	4.Iparraldea	5.Euskal Herria
Osasun zentro azpiegitura gertuenera errepide bidezko distantzia (2012)	13,9	15,4	10,6	9,2	2,7
Ospital gertuenera errepide bidezko distantzia (2012)	13,9	15,4	9,5	9,4	2,2
Txikizkako merkataritza gertuenera errepide bidezko distantzia (2012)	6,5	2,9	3,2	2,5	1,3
Janarizko txikizkako merkataritza gertuenera errepide bidezko distantzia (2012)	7,3	3,0	3,6	2,9	2,4
Finantza bulego gertuenera errepide bidezko distantzia (2012)	13,1	15,0	8,2	7,3	3,7

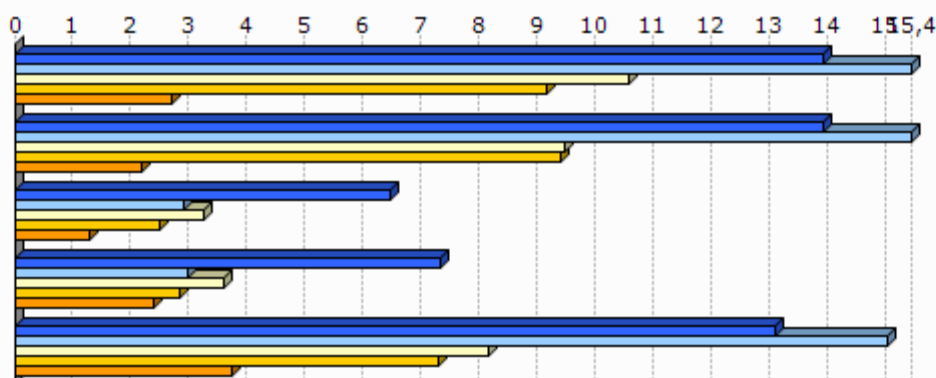

Unit.: Km.

INSEE, Nafarroako Gobernua, EUSTAT, Nafarroako Datu Espazialen Azpiegitura eta Espainiako Sustapen Ministerioa. Ekoizpen propioa., 2012

INSEE, EUSTAT eta Nafarroako Datu Espazialen Azpiegitura. Ekoizpen propioa., 2012

INSEE, EUSTAT, CAMERDATA eta Espainiako Sustapen Ministerioa. Ekoizpen propioa., 2012

INSEE, EUSTAT, CAMERDATA eta Espainiako Sustapen Ministerioa. Ekoizpen propioa., 2012

INSEE, EUSTAT eta CAMERDATA. Ekoizpen propioa., 2012

7.Tokiko fiskalitate zuzena

	Etxebizitzei ezarritako zerga (TH), (2012)	Eraikitako lurrei ezarritako zerga (TFB), (2012)	Eraiki gabeko lurrei ezarritako zerga (TFNB), (2012)	Enpresei ezarritako zerga (CFE), (2012)
1.Larزابale-Arroze-Zibitze	14,0	6,0	28,0	20,2
2.Iholdi-Oztibarreko herri elkargoa	18,8	7,2	29,0	20,7
3.Barnekaldea	13,9	8,7	32,4	22,2
4.Iparraldea	14,0	9,3	32,2	22,3
Iholdi-Oztibarreko herri elkargoko fiskalitate zuzena	3,4	1,5	5,7	3,9

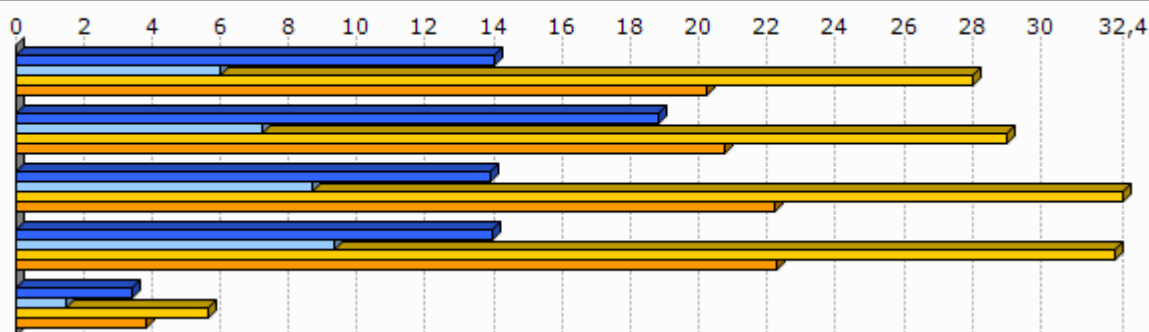

Unit.: %

Kondu publikoen, aurrekontuaren eta estatu erreformaren ministerioa, 2012

	1.Larزابale-Arroze-Zibitze
Eraiki gabeko lurrei ezarritako zergaren urteko batz besteko hazkundea (TFNB) (2008/12)	1,7
Eraikitako lurrei ezarritako zergaren urteko batz besteko hazkundea (TFB) (2008/12)	0,5
Etxebizitzei ezarritako zergaren urteko batz besteko hazkundea (TH) (2008/12)	26,4

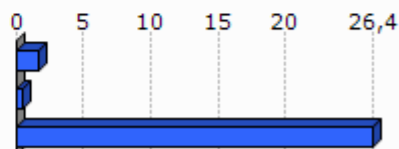

Unit.: %

Kondu publikoen, aurrekontuaren eta estatu erreformaren ministerioa, 2008/12

8. Tokiko nortasuna eta joera politikoa

8.1 Tokiko nortasuna

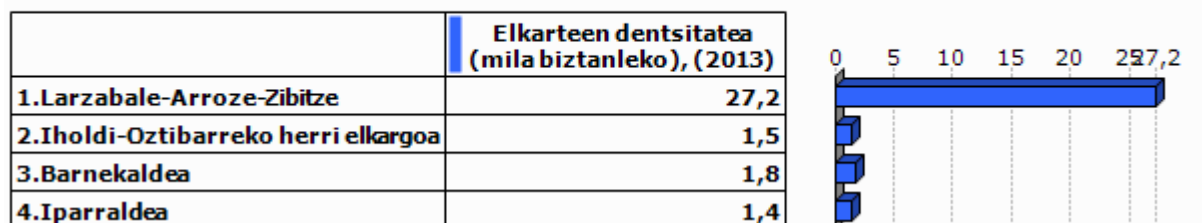

Unit.: ‰
INSEE. Ekoizpen propioa., 2013

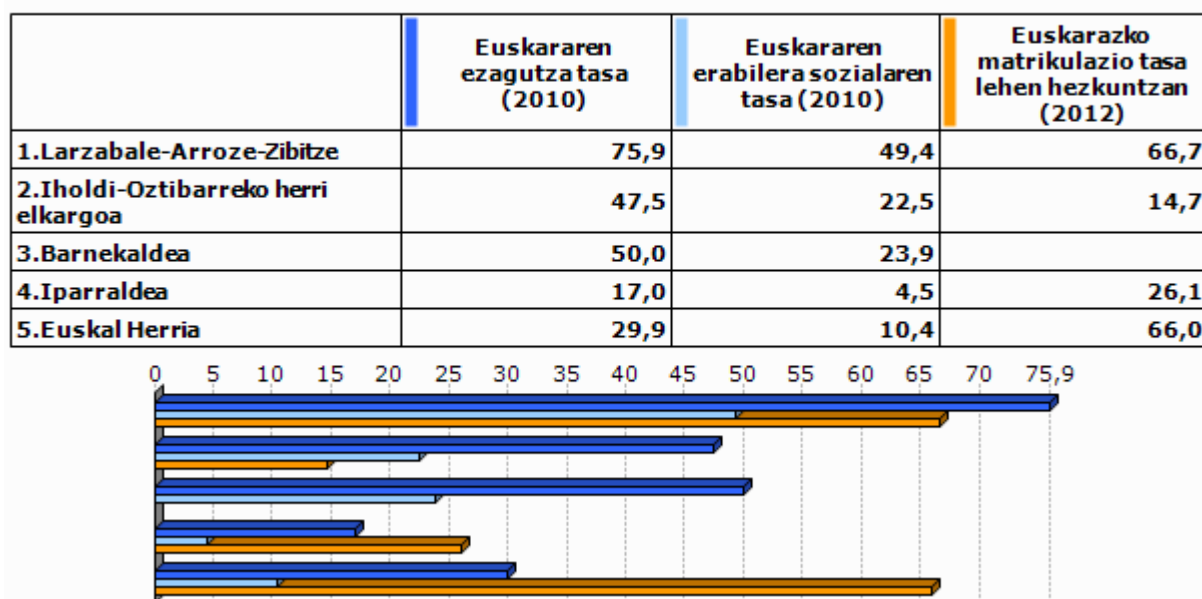

Unit.: ‰
Euskal Herriko Hizkuntza Adierazle Sistema (EAS), INSEE, EUSTAT, INE eta Nafarroako Estatistika Zerbitzua., 2010
Pirinio Atlantikoetako Hezkuntza Nazionalaren Departamentu Zerbitzua, EUSTAT eta Nafarroako Gobernu., 2012

	1.Larzabale-Arroze-Zibitze	2.Iholdi-Oztibarreko herri elkargoa	3.Barnekaldea	4.Iparaldea	5.Euskal Herria
Euskarazko Haur Hezkuntza-Lehen Hezkuntza azpiegitura gertuenera errepide bidezko distantzia (2012)	7,3	8,7	14,7	12,2	7,4
Haur Hezkuntza-Lehen Hezkuntza azpiegitura gertuenera errepide bidezko distantzia (2012)	0,0	1,5	1,2	0,9	2,3
Euskarazko bigarren hezkuntzako azpiegitura gertuenera errepide bidezko distantzia (2012)	0,0	12,0	25,3	21,2	19,0
Bigarren hezkuntzako azpiegitura gertuenera errepide bidezko distantzia (2012)	0,0	9,0	7,4	6,9	1,6
Euskalategi gertuenera errepide bidezko distantzia (2012)	13,9	15,3	10,7	9,4	9,7

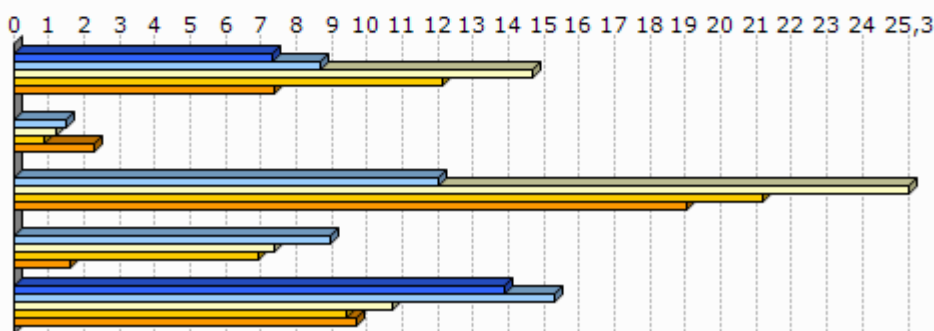

Unit.: Km.

Seaska, INSEE, Nafarroako Gobernua, EUSTAT eta Espainiako Sustapen Ministerioa. Ekoizpen propioa., 2012
 INSEE, Nafarroako Gobernua, EUSTAT, Nafarroako Datu Espazialen Azpiegitura eta Espainiako Sustapen Ministerioa. Ekoizpen propioa., 2012
 INSEE, Nafarroako Gobernua, EUSTAT eta Espainiako Sustapen Ministerioa. Ekoizpen propioa., 2012
 INSEE, EUSTAT eta Nafarroako Datu Espazialen Azpiegitura. Ekoizpen propioa., 2012
 AEK, HABE, IKA eta bilaketa propioa. Ekoizpen propioa., 2012

8.2 Joera politikoa

	2008ko udal hauteskundeetako abstentzio maila
1.Larzabale-Arroze-Zibitze	10,4
2.Iholdi-Oztibarreko herri elkargoa	9,5
3.Barnekaldea	14,4
4.Iparaldea	30,7

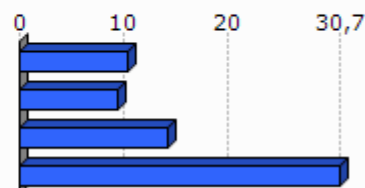

Unit.: %

Frantziako Barne Ministerioa, 2008

	1.Larzabale-Arroze-Zibitze	2.Iholdi-Oztibarreko herri elkargoa	3.Barnekaldea	4.Iparraldea
Eskualdeko hauteskundeetako abstentzioaren bilakaera (2004/10)	20,2	116,0	39,8	35,1
Legebiltzarreko hauteskundeetako abstentzioaren bilakaera (2007/12)	-9,2	2,9	6,2	6,8
Lehendakaritza hauteskundeetako abstentzioaren bilakaera (2007/12)	11,5	20,6	24,7	31,5
Europar legebiltzarreko hauteskundeetako abstentzioaren bilakaera (2004/09)	17,0	-4,9	-3,4	-0,2

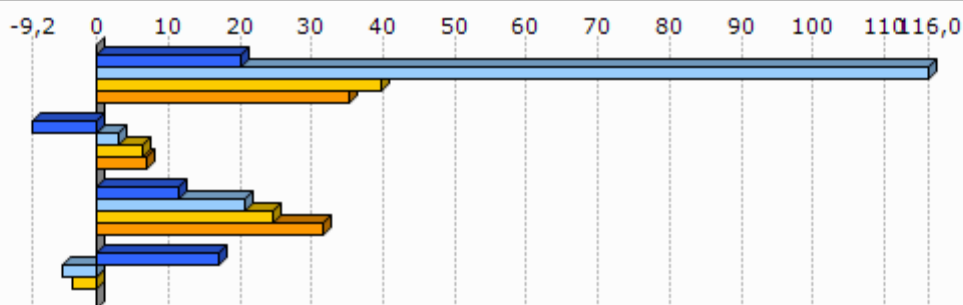

Unit.: %
Frantziako Barne Ministerioa, 2004/12

	Ezker muturreko alderdien hautesk undeen batz besteko presentzia	Ezkerreko alderdien hautesk undeen batz besteko presentzia	Alderdi abertzaleen hautesk undeen batz besteko presentzia	Eskuineko alderdien hautesk undeen batz besteko presentzia	Esquin muturreko alderdien hautesk undeen batz besteko presentzia
1.Larzabale-Arroze-Zibitze	5,2	20,0	11,7	55,4	4,2

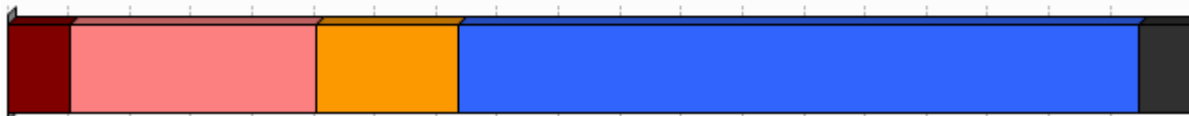

Unit.: %
Frantziako Barne Ministerioa. Ekoizpen propioa., 2008/12

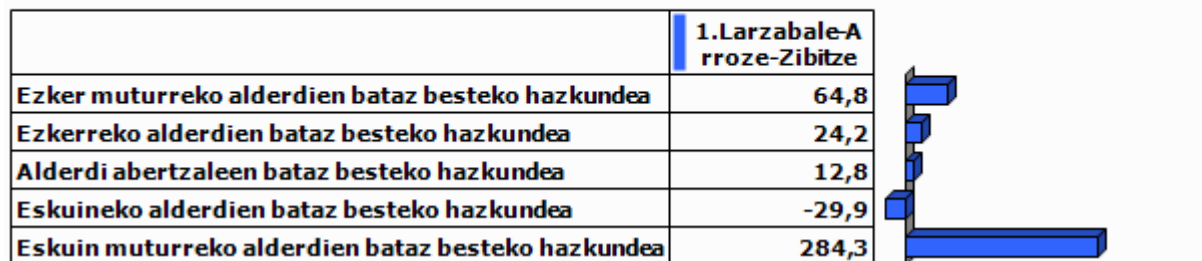

Unit.: %

Frantziako Barne Ministerioa. Ekoizpen propioa., 2001/12

9.0 harrak

GAZTEEN ETA EMAKUMEZKO GAZTEEN IRAUTE TASA

Gazteen iraute tasak eta emakumezko gazteen iraute tasak azken hamarkadako gazte kopuruaren hazkundea neurtzen dute. 1999 urteko 10 eta 19 urte bitarteko (emakumezko) gazteen kopurua 2009 urteko 20 eta 29 urte bitarteko (emakumezko) gazteen kopuruarekin alderatuz ekoizturiko adierazlea da, kasu bietan. Saldo positiboak zein negatiboak (emakumezko) gazteen erakartzea zein ihesa aditzera ematen digute.

LANGABEZIA

Enplegu bulegoetan langabetu gisa (A kategoria, Pôle emploi-ren sailkapenaren arabera) erregistraturiko pertsona kopurua aditzera ematen du.

Enplegua sustatzeko instituzioetan langabetu gisa erregistratzeko bi arrazoi erakusten dira hemen:

- Lan kaleratzeagatik: Arrazoi ezberdinetatik eratorri daitekeen egoera.
- Lan kontratu bukaeragatik: Epe mugatuko kontratu baten amaiera dela medio.

Badira langabetu gisa erregistratua egoteko egoera mota gehiago, hala nola, dimisioak eta lehenengo aldiz lan merkatura gerturatzen direnak, baina ez ditugu txostenean erantsi langabetu kopuru txikiak barnebiltzen baitituzte.

FORMAZIOA

Gizartearen formazioa INSEEren sailkapenean oinarritua dago baina hemen zabalago lantzen da. Ondorioz, 15 urtetik gorako jendetzak lortutako maila altueneko diploma aztertzen da hurrengo taulan ageri den baliokidetzen arabera:

GAINDEGIAko nomenklatura	INSEE ko nomenklatura
Diploma profesionalik gabeko biztanleria (% 15+ urte)	Pas de scolarité Aucun diplôme mais scolarité jusqu'en école primaire ou au collège Aucun diplôme mais scolarité au-delà du collège
Diploma gorenatzat, teknikalari diploma oinarritzkoa duen biztanleria (% 15+ urte)	Certificat c'études primaires BEPC, brevet élémentaire, brevet des collèges Certificat c'aptitudes professionnelles, brevet de compagnon Brevet d'études professionnelles
Diploma gorenatza, batxilergoa duen biztanleria (% 15+ urte)	Baccalauréat général, brevet supérieur Bac technologique ou professionnel, brevet professionnel ou de technicien, BEC, BEI, BEH, capacité en droit
Diploma gorenatza, goi mailako ikasketetako diploma duen biztanleria (% 15+ urte)	Diplôme universitaire de 1er cycle, BTS, DUT, diplôme des professions sociales ou de santé, d'infirmière(ier) Diplôme universitaire de 2ème ou 3ème cycle (y compris médecine, pharmacie, dentaire), diplôme d'ingénieur, d'une grande école, doctorat, etc.

ERRENTA

INSEEk udalerrri mailan errentaren datuak udalerrri handientzat soilik argitaratzen ditu sekretu estatistikoa dela medio. Hori dela eta, maiz ez dago udalerrri mailako daturik tauletan.

Kontsumo Unitatea (KU)

Errentaren inguruko datuak *Kontsumo Unitatearen* (Unité de Consommation–UC) arabera ageri dira.

Kontsumo Unitatea Ekonomi Lankidetzaren eta Garapenerako Erakundeak (ELGE) definitutako koefiziente batzuen arabera etxalde bakoitzean diren pertsonen kontsumoaren ponderazioz sortutako unitatea da. Koefiziente horiek honakoak dira:

- 1: etxaldeko lehen helduarentzat
- 0.5: hamalau urtetik gorako beste pertsonentzat
- 0.3: hamalau urtetik beherako haurrentzat

Errentaren datuak *Kontsumo Unitatean* arabera ematearen helburua etxaldeen arteko konposizio desorekak neutralizatzea da.

Mediana, dezilak eta errenta dezilen arteko distantzia

Errenta mediana eta errentaren lehen eta bederatzigarren dezila ageri da tauletan. Medianak errentaren arabera tamaina bereko bi multzotan banatzen du populazioa eta dezilek hamar zatitan banatzen dute. Lehen errenta dezilak errenta apalenak aditzera ematen ditu. Errenta dezilen arteko distantziak errenta banaketa desorekatuaren maila neurtzen du.

Errentaren jatorria

Errentaren jatorri posibleak lau dira:

- Lan sariak
- Diru laguntzak: erretiroen diru sartzak, pentsioak...
- Etekinak: horiek dira profesio liberalen diru sartzak
- Besteak (gehienbat ondasuneko diru sartzak): ondasunei esker egindako diru sartzak

ADINEKOAK

- Adinekoen bakartasun maila

Etxean bakarrik bizi den 65 urtetik gorako biztanleria kopurua aditzera ematen du, adin horretako ehun biztanleko.

- Zaharren menpekotasun indizea

65 urtetik gorako biztanleria kopurua aditzera ematen du, hauetaz arduratzeko adinean (15 eta 64 urte bitartean) dagoen ehun biztanleko.

GURASO BAKARREKO FAMILIAK

Familiaren definizioa

- Familia bat: Gutxienez etxalde batean bi pertsonen osatutako nukleo bat da. Honakoak dira aukerak:
 - bikote bat (eta bere haurrak baldin badira)
 - heldu bakar bat bere haurr(ar)ekin
- Familia baten seme/alabak: Pertsona bat familia baten seme edo alaba gisa aintzat hartzeko bikotekide gabe eta etxaldean haur propiorik gabe (baldin baditu) bizi behar da.

Guraso bakarreko familiak

Soilik 65 urte arteko guraso bakarreko familia monoparentalak aintzat hartu ditugu haurren zaintza eta erantzukizunerako zailtasunak izan ditzaketen familia unitateak kuantifikatzeko asmoz. Horrela, guraso bakarreko familietan non zaintza eta erantzukizunak kontrako norabidean izan daitezkeen alboratu ditugu.

JARDUERA EKONOMIKOA

Establezimenduen bertakotze tasa

Establezimenduen bertakotze tasak udalerriko establezimendu guztien artean egoitza nagusia Euskal Herrian dutenen ehunekoa aditzera ematen du.

Tokiko ekonomiara bideratutako enplegua

Ondasun eta zerbitzuen ekoizpenerako maila lokalean aurrera eramaten diren jarduerak dira eta hauen helburua tokiko biztanleen beharrak asetzear datza, izan bertakoa nahiz turista. Guztizko enpleguan tokiko ekonomiara bideratutako enpleguaren ehunekoa adierazten da.

Ekintzailetasun ekonomikoaren tasa

Ekintzailetasun ekonomikoaren tasak udalerriko establezimendu guztien artean egoitza nagusia udalerrian bertan dutenen ehunekoa aditzera ematen du

Biztanleria aktiboaren egituraren indizea

Biztanleria aktiboaren egituraren indizeak 15 eta 39 urte bitarteko ehun biztanle aktiboko 40 eta 64 urte bitarteko biztanle aktibo kopurua esaten digu. Biztanleria aktiboaren egituraren zahartze maila neurtzeko adierazlea da.

TOKIKO FISKALITATE ZUZENA**CFE**

Enpresei doakien zerga *Cotisation Foncière des Entreprises (CFE)* delakoa 2010 urtean ezarritako zerga da.

Herri elkargoen tokiko fiskalitate zuzena

Herri elkargoentzat, bi informazio ezarriak izan dira:

- Lehena, herri elkargoko lurraldean diren udalerrien zergaren bataz bestekoa, herriko etxeak finkatzen duen tasa herri elkargoko testuinguruan ikusteko.
- Bestea, herri elkargoak berak ezartzen duen zerga, informazio gehigarri bezala jarria ageri dena.

HAUTESKUNDEAK**Aintzat harturiko hauteskundeak**

Udalerrri mailako joera politikoaren azterketarako hauteskunde ezberdinetan lehen itzuliko emaitzak baliatuak izan dira. Horretarako, aniztasun politiko zabala erakusten duten hauteskundeak aintzat hartu dira. Hauteskunde mota bakoitzean izandako bilakaeraren neurketarako hauteskunde mota bakoitzeko azken bi deialdiak kontutan hartu dira.

Hona erabiliak izan diren hauteskundeak:

2001eko Udal hauteskundeen lehen itzulia	2008ko Udal hauteskundeen lehen itzulia
2007ko legebiltzarreko hauteskundeen lehen itzulia	2012ko Legebiltzarreko hauteskundeen lehen itzulia
2004ko Europar legebiltzarreko hauteskundeen lehen itzulia	2009ko Europar legebiltzarreko hauteskundeen lehen itzulia

Udalerrriko hauteskundeen kasuan, soilik 3.500 biztanletik gorako udalerrien emaitzak kontutan izan dira kopuru horren azpitik diren udalerrietan Frantziako hauteskunde sisteman indarrean den "panachage" delakoak ezinezkoa egiten baitu hautagaiak blokeen sailkapenetan txertatzea.

Alderdien sailkapena

Hauteskundeetan aurkezturiko hautagai zein alderdiak bost bloke handietan sailkatu ditugu joera politikoaren izaera zein honen bilakaera modu sintetikoan laburbiltzeko. Hurrengo taulan bost bloke horietan barnebildutako hautagaitzak zehaztuak dira eta ondoan hauteskunde bakoitzean hauentzat Frantziako Barne Ministerioak darabiltzan nomenklatura ageri da. ECO izen generikoa dutenak talde ezberdinetan banatuak izaten ahal dira hautagaiaren iritziz politikoaren arabera.

KODEA		IZENA	UDAL01	UDAL08	LEGISL07	LEGISL12	EUROP04	EUROP09
Ezker muturra	Ezker antikapitalista / komunista	Liste d'extrême-gauche	LXG	LEXG		EXG	LXG	LEXG
		LCR/FO/NPA			EXG			
		Liste du Parti Communiste			COM		LPC	
		Lutte Ouvrière			EXG			
		Liste du PCF et du Parti de gauche						LCOP
		Parti de Gauche						
Ezkerra	Beste	Eric Pététin				ECO		
	Ekologistak	Liste Europe Ecologie les Verts			VEC	VEC		
		Liste des Verts	LVE				LVE	LVEC
		Patit de la Nacion Occitana			ECO			
	Ezker liberala	Liste du Parti socialiste		LSOC	SOC	SOC	LPS	LSOC
	Ezker zentristak	Parti Radical de Gauche						
Abertzaleak	Abertzaleak	Liste Union de la Gauche		LUG				
		Liste divers gauche	LDG	LDVG		DVG		LDVG
		Liste de Gauche	LGA					
Eskuina	Besteak	Liste régionaliste (EHBAI, EHA, EAJ-PNB, ...)	LRG	LREG	REG	REG	LRG	LREG
		Autre liste				AUT		LAUT
		Alliance écologique indépendante				ECO		
		MHAN			ECO			
	Zentrista kontserbadorea	Liste Divers		LDV			LDV	
	Eskuineko zentristak	Liste Chasse-Pêche-Nature et Traditions				CPNT		LCP
		Liste centre-MoDem			LCMD	UDFD		LCMD
		Liste le centre pour la france					CEN	
	Eskuineko bestak	Liste UDF						LUDF
		Liste divers droite	LDD	LDVD	DIV	DVD	LDD	LDVD
Liste de droite		LDR						
Parti Radical Valoisien					PRV			
Zentristak eta eskuin liberala	Liste Majorité-Centristes			LMC				
	Majorité-Nouveau Centre							
Eskuin liberala	Liste de la majorité présidentielle (UMP)		LMAJ	UMP	UMP	LUMF	LMAJ	
Eskuin muturra	Eskuin muturra	Liste du Front national			FN	FN	LFN	LFN
		Liste d'extrême-droite					LXD	LEXD

Hauteskunde emaitzen kalkulua

Bloke bakoitzeko bozka kopurua zenbatua izan da hauteskunde guztietan eta bakoitzaren pisua ehunekotan kalkulatu da (guztizko bozkekiko). Hortik bi operazio egin dira:

- Bloke bakoitzak hauteskunde mota bakoitzeko azken hauteskundeetan izandako bozka ehunekoen batz bestekoa. Hauteskunde horiek honakoak dira: 2008 urteko udal hauteskundeak, 2012 urteko Frantziako Legebiltzarreko hauteskundeak eta 2009 urteko Europar Legebiltzarreko hauteskundeak.

- Bestalde, bloke bakoitzak aurreko hauteskunde mota bakoitzeko izandako presentziaren hazkundera kalkulatu izan da. Azkenik, hazkundera horien batz bestekoa kalkulatu izan da.

10.E

ranskina: Adierazle zerrenda

Biztanleria osoa (p. munic.)
Biztanleriaren hazkundera (p. munic.) 2006/09
Biztanleriaren hazkundera (p. munic.) 1999/2009
Amatasun indizea
Bizitza proiektuak garatzeko adinekoren iraute eta erakargarritasun tasa
Friz indizea
Zahartze indizea
Emakumezkotasun indizea (15-64)
Jarduera tasa
Emakumezkoen jarduera tasa
Biztanleria aktiboaren hazkundera (1999/2009)
Langabetu kopurua
Langabetuen hazkundera (2007/11)
Emakumezko langabetuak, langabetu guztiekiko
50 eta + urteko langabetuak, langabetu guztiekiko
50 eta + urteko langabetuen hazkundera (2007/11)
Lan-kaleraketagatik langabezia egoeran
Kontratu amaieragatik langabezia egoeran
Laborari aktiboaren presentzia
Laborari aktiboaren hazkundera (1999/2009)
Enpresa buru, artisau eta merkatari aktiboaren presentzia
Enpresa buru, artisau eta merkatari aktiboaren hazkundera (1999/2009)
Kudeatzaile eta lanbide intelektuak aktiboaren presentzia
Kudeatzaile eta lanbide intelektuak aktiboaren hazkundera (1999/2009)
Tarteko lanbideak aktiboaren presentzia
Tarteko lanbideak aktiboaren hazkundera (1999/2009)
Enpleguak aktiboaren presentzia
Enpleguak aktiboaren hazkundera (1999/2009)
Langileak aktiboaren presentzia
Langileak aktiboaren hazkundera (1999/2009)
Diploma profesionalik gabeko biztanleriaren presentzia
Teknikalari diploma oinarrikoa duen biztanleriaren presentzia
Batxilergoa duen biztanleriaren presentzia
Goi mailako ikasketetako diploma duen biztanleriaren presentzia
Errenta mediana (kontsumo unitateko)
Errentaren lehen dezila (kontsumo unitateko)
Errentaren bederatzigarren dezila (kontsumo unitateko)
Errenta dezilen arteko distantzia (kontsumo unitateko)
Lan-sariak guztizko errentan
Diru laguntzak guztizko errentan
Etekinak guztizko errentan
Besteak (gehienbat ondasuneko diru sartzak) guztizko errentan
Bataz besteko lan-saria orduko (denb. osoko lanaldian)
Emakumezkoen lan-saria gizonenakoa (denb. osoko lanaldian)
Bataz besteko lan sariaren hazkundera (denb. osoko lanaldian)
Gazteen iraute tasa
Emakumezko gazteen iraute tasa
Gazte langabetuak (<25 urte) langabetu guztiekiko
Gazte langabetuen hazkundera (<25 urte)
Gizonezko gazteen (18-25) bataz besteko lan-saria orduko (denb. osoko lanaldian)
Emakumezko gazteen (18-25) bataz besteko lan-saria orduko (denb. osoko lanaldian)

65 urtetik gorako biztanleak etxean bakarrik
75 urtetik gorako biztanleak etxean bakarrik
Adineko biztanleen bakartasun maila (>65 urte)
Zaharren menpekotasun indizea
Guraso bakarreko (<65 urte) familia nuklearrak
Guraso bakarreko (<65 urte) familia nuklearren proportzioa
Guraso bakarreko (<65 urte) familia nuklearren emakumezotasuna
Guraso bakarreko haur kopurua (0-24 urte bitartean)
Guraso bakarreko haur kopuruaren proportzioa (0-24 urte bitartean)
Establezimendu kopurua
Lehen sektoreko establezimenduen proportzioa
Industria sektoreko establezimenduen proportzioa
Eraikuntza sektoreko establezimenduen proportzioa
Zerbitzuen sektoreko establezimenduen proportzioa
Establezimenduen bertakotutze tasa
Jarduera industrialeko teknologia maila handia
Jarduera industrialeko teknologia maila ertain-handia
Jarduera industrialeko teknologia maila ertain-txikia
Jarduera industrialeko teknologia maila txikia
Biztanleria aktiboaren egituraren indizea
Hurrengo hamarkadan erretiroa hartu behar duen langilegoa
Udalerrian bizi diren landunak, udalerriko lanpostuekiko
Udalerrian bizi eta lan egiten duten landunak, udalerriko landunekiko
Tokiko ekonomiara bideratutako enplegua
Tokiko ekonomiara bideratutako enpleguaren hazkundea (1999/2009)
Ekintzailetasun ekonomikoaren tasa
Autonomoen tasa
Ustiategi kopurua
Ustiategien hazkunde gordina (2000/10)
Ustiategien hazkundea (2000/10)
Ustiategien batz besteko NAE azalera
NAE azaleraren hazkundea (2000/10)
Batz besteko produkzio gordina ustiategiko
Oinordegabeko 50 urtetik gorako ustiategi-buruak
NATURA 2000 eremua
ZNIEFF I eremua
ZNIEFF II eremua
Lurraren artifizializazioa
Lur artifizializazioaren hazkundea (2000/06)
Lur artifizializazioaren hazkundea (1990/2000)
PLHaren presentzia
PLHa duten herriak (%)
Hirigintza arautzeko planen presentzia
Hirigintza dokumenturik gabeko herriak (%)
Lurralde Koherentziarako Planen presentzia (SCOT)
Lurralde Koherentziarako Plana duten herriak (%)
Baimendutako etxebizitza eraikuntzen batz besteko kopurua urtero (2002/07)
Baimendutako etxebizitza eraikuntzen batz besteko kopurua urtero (2008/12)
Baimendutako etxebizitza eraikuntzen batz besteko azalera urtero (2002/07)
Baimendutako etxebizitza eraikuntzen batz besteko azalera urtero (2008/12)
Etxebizitza parkearen hazkundea (1999/2009)
Bigarren etxebizitzaren hazkundea (1999/2009)
Bigarren etxebizitzaren presentzia
Etxebizitza hutsen presentzia

Etxebizitzen batz besteko prezioa
Etxebizitza sozialen tasa (datu ofiziala)
Etxebizitza sozialen tasa (guztizko etxebizitza parkearekiko)
Etxebizitza soziala kopuruaren batz besteko hazkundera (2001/07)
Etxebizitza soziala kopuruaren batz besteko hazkundera (2008/10)
Garraio publikoaren lotura kopurua
Osasun zentro azpiegitura gertuenera errepide bidezko distantzia
Ospital gertuenera errepide bidezko distantzia
Txikizkako merkataritza gertuenera errepide bidezko distantzia
Janarizko txikizkako merkataritza gertuenera errepide bidezko distantzia
Finantza bulego gertuenera errepide bidezko distantzia
Etxebizitzei ezarritako zerga (TH)
Etxebizitzei ezarritako zergaren urteko batz besteko hazkundera (TH) (2008/12)
Eraikitako lurrei ezarritako zerga (TFB)
Eraikitako lurrei ezarritako zergaren urteko batz besteko hazkundera (TFB) (2008/12)
Eraiki gabeko lurrei ezarritako zerga (TFNB)
Eraiki gabeko lurrei ezarritako zergaren urteko batz besteko hazkundera (TFNB) (2008/12)
Enpresei ezarritako zerga (CFE)
Elkarteen dentsitatea (mila biztanleko)
Euskararen ezagutza tasa
Euskararen erabilera sozialaren tasa
Euskarazko matrikulazio tasa lehen hezkuntzan
Euskarazko Haur Hezkuntza-Lehen Hezkuntza azpiegitura gertuenera errepide bidezko distantzia
Haur Hezkuntza-Lehen Hezkuntza azpiegitura gertuenera errepide bidezko distantzia
Euskarazko bigarren hezkuntzako azpiegitura gertuenera errepide bidezko distantzia
Bigarren hezkuntzako azpiegitura gertuenera errepide bidezko distantzia
Euskaltegi gertuenera errepide bidezko distantzia
2008ko udal hauteskundeetako abstentzio maila
Eskualdeko hauteskundeetako abstentzioaren bilakaera (2004/10)
Legebiltzarreko hauteskundeetako abstentzioaren bilakaera (2007/12)
Lehendakaritza hauteskundeetako abstentzioaren bilakaera (2007/12)
Europar legebiltzarreko hauteskundeetako abstentzioaren bilakaera (2004/09)
Ezker muturreko alderdien hauteskundeen batz besteko presentzia
Ezkerreko alderdien hauteskundeen batz besteko presentzia
Alderdi abertzaleen hauteskundeen batz besteko presentzia
Eskuineko alderdien hauteskundeen batz besteko presentzia
Eskuin muturreko alderdien hauteskundeen batz besteko presentzia
Ezker muturreko alderdien batz besteko hazkundera
Ezkerreko alderdien batz besteko hazkundera
Alderdi abertzaleen batz besteko hazkundera
Eskuineko alderdien batz besteko hazkundera
Eskuin muturreko alderdien batz besteko hazkundera

11.U

dalerriko oharrak

	1.Larزابale-Arroze-Zibitze
Langabetuen hazkundera (2007/11)	2007 urtean ez zegoen langabeturik
Emakumezko langabetuak, langabetu guztiekiko	
50 eta + urteko langabetuak, langabetu guztiekiko	
50 eta + urteko langabetuen hazkundera (2007/11)	2007 urtean ez zegoen langabeturik
Lan-kaleraketagatik langabezia egoeran	Daturik ez
Kontratu amaieragatik langabezia egoeran	Daturik ez
Laborari aktiboen hazkundera (1999/2009)	
Enpresa buru, artisau eta merkatari aktiboen hazkundera (1999/2009)	
Kudeatzaile eta lanbide intelektualak aktiboen hazkundera (1999/2009)	
Tarteko lanbideak aktiboen hazkundera (1999/2009)	
Enplegatuak aktiboen hazkundera (1999/2009)	
Langileak aktiboen hazkundera (1999/2009)	
Gazteen iraute tasa (10-19 urte)	
Emakumezko gazteen iraute tasa	
Gazte langabetuak (<25 urte) langabetu guztiekiko	
Gazte langabetuen hazkundera (<25 urte)	2007 urtean ez zegoen langabeturik
Guraso bakarreko (<65 urte) familia nuklearren emakumezko tasuna	
Jarduera industrialeko teknologia maila handia	
Jarduera industrialeko teknologia maila ertain-handia	
Jarduera industrialeko teknologia maila ertain-txikia	
Jarduera industrialeko teknologia maila txikia	
Ustiategi kopurua	
Oinordegabeko 50 urtetik gorako ustiategi-buruak	
Lur artifizializazioaren hazkundera (2000/06)	2000 urtean ez zegoen artifizializazio esanguratsurik
Lur artifizializazioaren hazkundera (1990/2000)	1990 urtean ez zegoen artifizializazio esanguratsurik
Etxebizitzaren batz besteko prezioa	

12.Herri elkargoko oharrak

	50 eta + urteko langabetuen hazkundera (2007/11)	Gazte langabetuen hazkundera (<25 urte)
2.Iholdi-Oztibarreko herri elkargoa	2007 urtean ez zegoen langabeturik.	2007 urtean ez zegoen langabeturik.

Sustatzailea: GAINDEGIA



Ipar Euskal Herriko udalerriak, aldagai sozio ekonomikoen arabera 2013

Egileak

Txomin Poveda eta Asier Otxoa de Retana



LASA

AURKIBIDEA

1. Demografia
2. Gizarte errealitatea eta bizi baldintzak
3. Jarduera ekonomikoa
4. Lurralde antolamendua eta hirigintza
5. Etxebizitza
6. Azpiegiturak eta zerbitzuen irisgarritasuna
7. Tokiko fiskalitate zuzena
8. Tokiko nortasuna eta joera politikoa
9. Oharrak
10. Eranskinak: Adierazle zerrenda
11. Udalerrri oharrak
12. Herri elkargoko oharrak

1. Demografia

1.1 Biztanleria lurraldean

	1.Lasa	2.Garazi-Baigorri herri elkargoa	3.Barnekaldea	4.Iparraldea	5.Euskal Herria
Biztanleria osoa (p. munic.)	290	12 253	41 532	289 543	3 127 326

Unit.: Kopuru gordina
INSEE eta INE

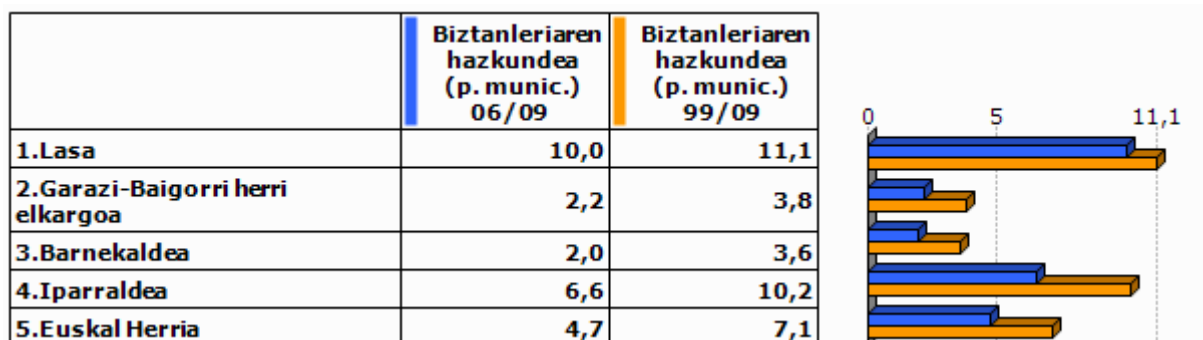

Unit.: %
INSEE eta INE, 2006/2009 eta 1999/2009

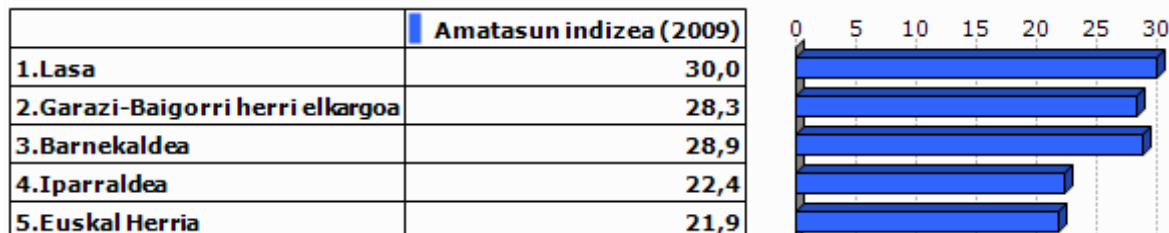

Unit.: %
INSEE eta INE, 2009



Unit.: %
INSEE eta INE. Ekoizpen propioa., 1999/2009

1.2 Biztanleriaren egitura

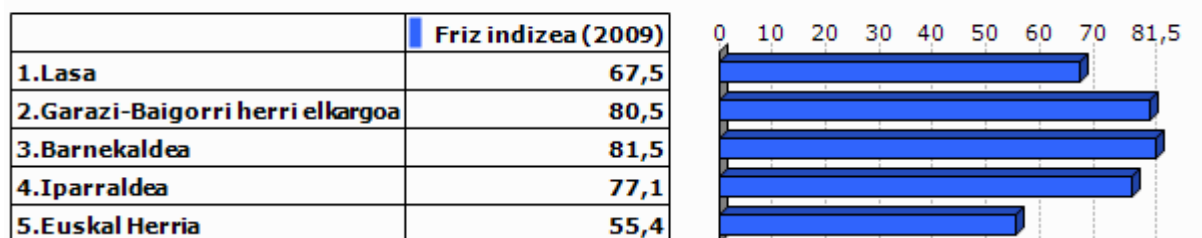

Unit.: %
INSEE eta INE, 2009

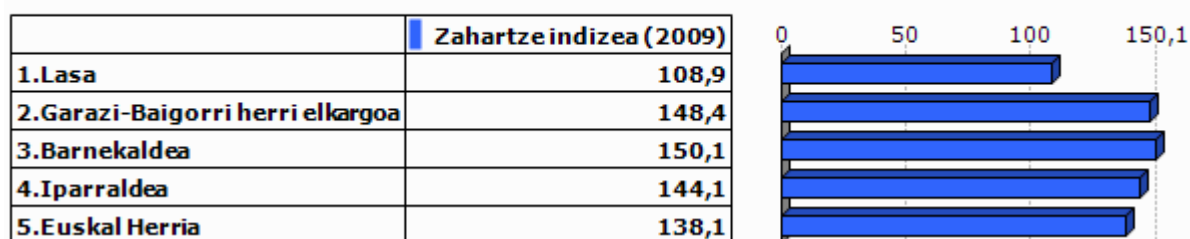

Unit.: %
INSEE eta INE, 2009

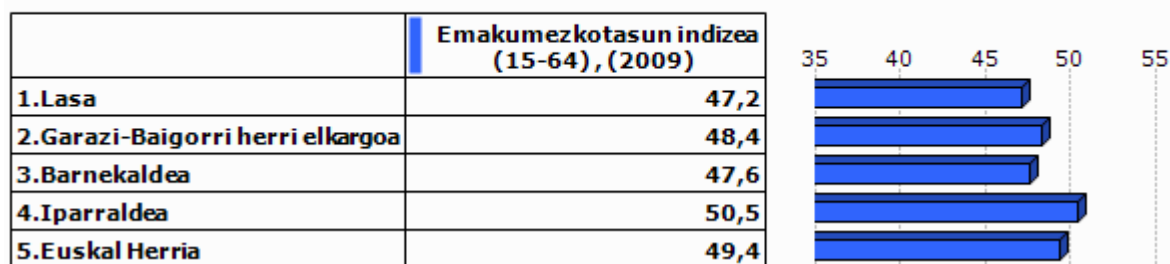

Unit.: %
INSEE eta INE, 2009

2.Gizarte errealitatea eta bizi baldintzak

2.1 Jarduera eta enplegua

	Jarduera tasa (2009)	Emakum ezkoen jarduera tasa (2009)
1.Lasa	74,1	65,6
2.Garazi-Baigorri herri elkargoa	72,9	69,9
3.Barnekaldea	72,8	70,3
4.Iparraldea	71,7	68,9
5.Euskal Herria	72,9	67,0

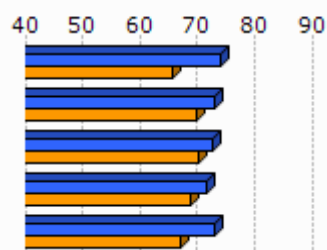

Unit.: %
INSEE eta INE, 2009

	Biztanleria aktiboaren hazkundera (1999/2009)
1.Lasa	-2,1
2.Garazi-Baigorri herri elkargoa	8,9
3.Barnekaldea	5,5
4.Iparraldea	13,0
5.Euskal Herria	13,8

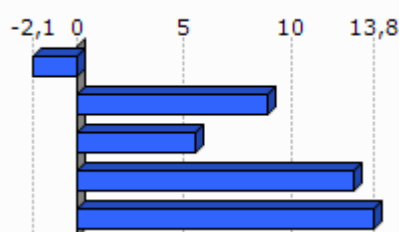

Unit.: %
INSEE eta INE, 1999/2009

2.2 Langabezia

	1.Lasa	2.Garazi-Baigorri herri elkargoa	3.Barnekaldea	4.Iparraldea	5.Euskal Herria
Langabetu kopurua (2011)	9	302	892	12 479	201 708

Unit.: Kopuru gordina
Pôle emploi eta Espainiako Enplegu eta Gizarte Segurantza Ministerioa, 2011

	Langabetuen hazkundera (2007/11)
1.Lasa	12,5
2.Garazi-Baigorri herri elkargoa	108,3
3.Barnekaldea	62,5
4.Iparraldea	43,9
5.Euskal Herria	92,1

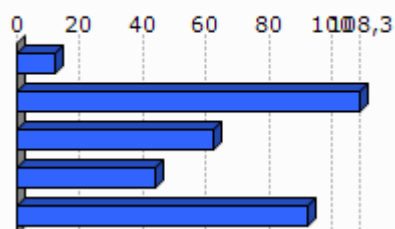

Unit.: %
Pôle emploi eta Espainiako Enplegu eta Gizarte Segurantza Ministerioa, 2007/2011

	Emakumezko langabetuak, langabetu guztiekiko (2011)
1.Lasa	0,0
2.Garazi-Baigorri herri elkargoa	35,8
3.Barnekaldea	31,8
4.Iparraldea	48,8
5.Euskal Herria	50,7

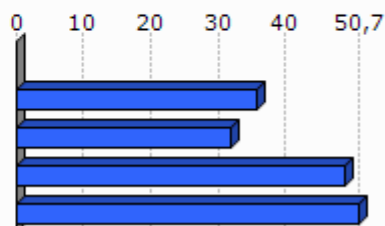

Unit.: %

Pöle emploi eta Espainiako Enplegu eta Gizarte Segurantzza Ministerioa, 2011

	50 eta + urteko langabetuak, langabetu guztiekiko (2011)	50 eta + urteko langabetuen hazkundera (2007/11)
1.Lasa	0,0	
2.Garazi-Baigorri herri elkargoa	10,9	
3.Barnekaldea	8,5	100,0
4.Iparraldea	18,3	85,8
5.Euskal Herria	38,8	86,1

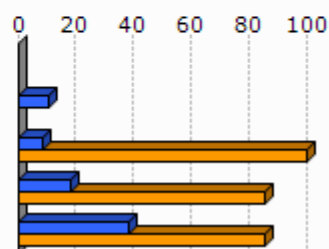

Unit.: %

Pöle emploi eta Espainiako Enplegu eta Gizarte Segurantzza Ministerioa, 2007/2011

	Lan-kalera ketagatik langabezia egoeran (2011)	Kontratu amaieragatik langabezia egoeran (2011)
1.Lasa	0,0	100,0
2.Garazi-Baigorri herri elkargoa	8,6	91,4
3.Barnekaldea	10,9	87,4
4.Iparraldea	25,2	66,3

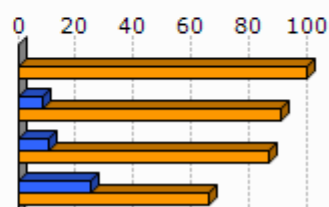

Unit.: %

Pöle emploi, 2011

2.3 Katgoria Sozio-Profesionala eta formazio maila

	Laborari aktiboen presentzia (2009)	Laborari aktiboen hazkundera (1999/2009)
1.Lasa	7,7	-75,9
2.Garazi-Baigorri herri elkargoa	17,5	-19,8
3.Barnekaldea	15,9	-24,0
4.Iparraldea	3,2	-23,7

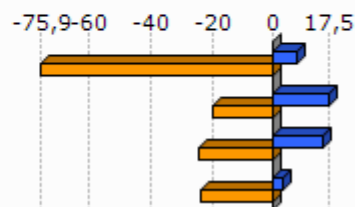

Unit.: %
INSEE, 1999/2009

	Enpresa buru, artisau eta merkatari aktiboen presentzia (2009)	Enpresa buru, artisau eta merkatari aktiboen hazkundera (1999/2009)
1.Lasa	11,5	189,7
2.Garazi-Baigorri herri elkargoa	9,9	18,0
3.Barnekaldea	8,8	5,9
4.Iparraldea	8,8	2,8

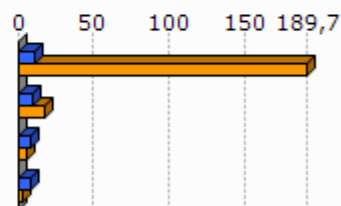

Unit.: %
INSEE, 1999/2009

	Kudeatzaile eta lanbide intelektualak aktiboen presentzia (2009)	Kudeatzaile eta lanbide intelektualak aktiboen hazkundera (1999/2009)
1.Lasa	7,7	-35,6
2.Garazi-Baigorri herri elkargoa	5,8	24,1
3.Barnekaldea	6,0	46,1
4.Iparraldea	11,6	30,0

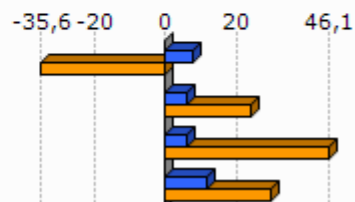

Unit.: %
INSEE, 1999/2009

	Tarteko lanbideak aktiboen presentzia (2009)	Tarteko lanbideak aktiboen hazkundera (1999/2009)
1.Lasa	7,7	-3,4
2.Garazi-Baigorri herri elkargoa	17,2	20,6
3.Barnekaldea	18,2	28,2
4.Iparraldea	25,5	26,2

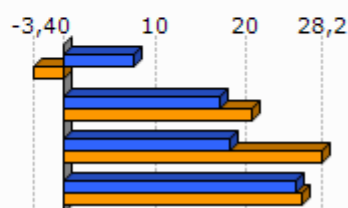

Unit.: %
INSEE, 1999/2009

	Enplegatuak aktiboen presentzia (2009)	Enplegatuak aktiboen hazkundera (1999/2009)
1.Lasa	38,5	382,8
2.Garazi-Baigorri herri elkargoa	26,8	6,6
3.Barnekaldea	24,1	-0,7
4.Iparraldea	31,6	1,6

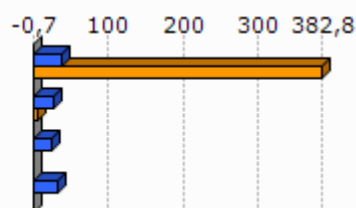

Unit.: %
INSEE, 1999/2009

	Langileak aktiboen presentzia (2009)	Langileak aktiboen hazkundera (1999/2009)
1.Lasa	26,9	-48,0
2.Garazi-Baigorri herri elkargoa	22,9	-2,9
3.Barnekaldea	27,3	-7,5
4.Iparraldea	20,3	-3,4

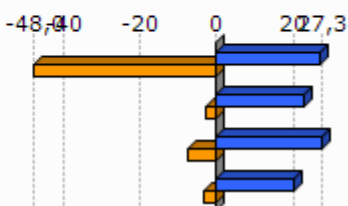

Unit.: %
INSEE, 1999/2009

	Diploma profesionalik gabeko biztanleriaren presentzia (2008)	Teknikalari diploma oinarritzkoa duen biztanleriaren presentzia (2008)	Batxilergoa duen biztanleriaren presentzia (2008)	Goi mailako ikasketetako diploma duen biztanleriaren presentzia (2008)
1.Lasa	40,9	29,8	17,4	11,9
2.Garazi-Baigorri herri elkargoa	40,2	27,9	15,1	16,8
3.Barnekaldea	41,2	28,3	14,2	16,3
4.Iparraldea	32,7	26,7	17,1	23,6

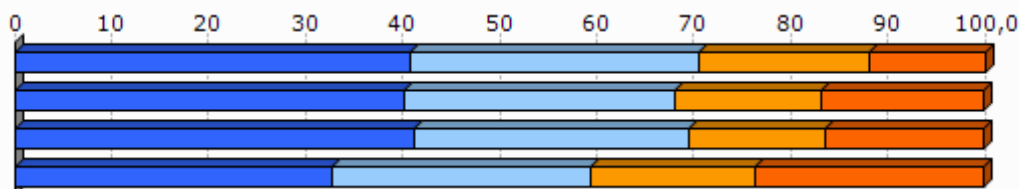

Unit.: %
INSEE, 2008

2.4 Errenta

	1.Lasa	2.Garazi-Baigorri herri elkargoa
Errenta mediana (kontsumo unitateko), (2010)	15 066	16 037
Errentaren bederatzigarren dezila (kontsumo unitateko), (2010)		30 338
Errentaren lehen dezila (kontsumo unitateko), (2010)		6 793

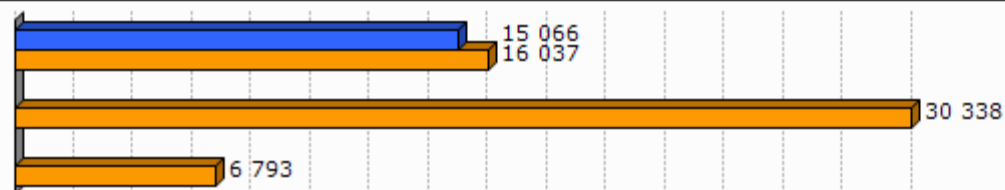

Unit.: €
INSEE, 2010

	Errenta dezilen arteko distantzia (kontsumo unitateko), (2010)
1.Lasa	
2.Garazi-Baigorri herri elkargoa	4,5

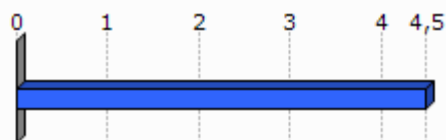

Unit.: Unitate gabekoa
INSEE, 2010

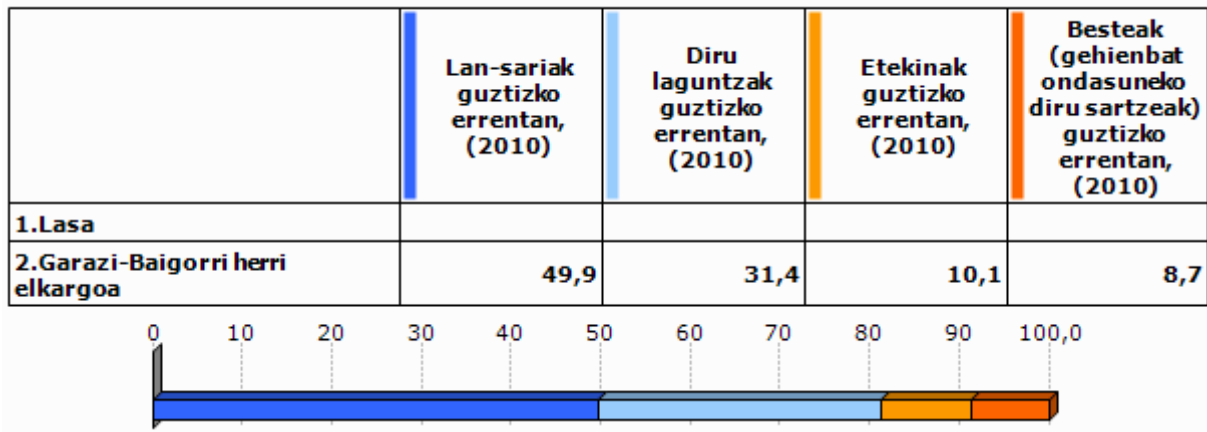

Unit.: %
INSEE, 2010

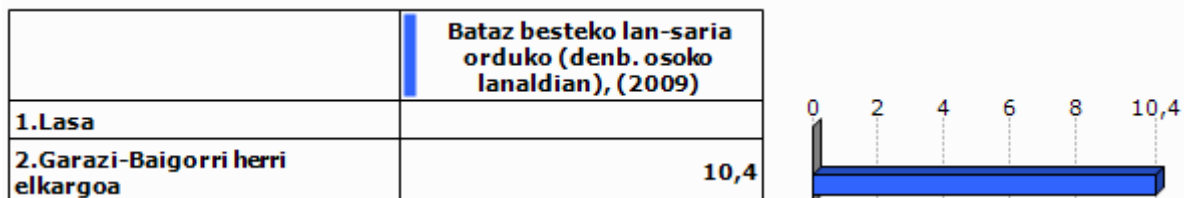

Unit.: €
INSEE, 2009

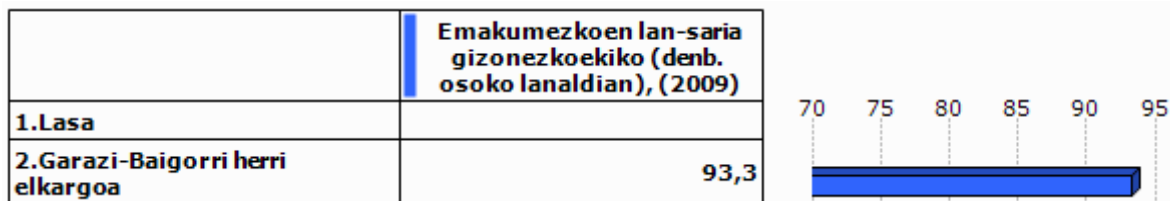

Unit.: %
INSEE, 2009

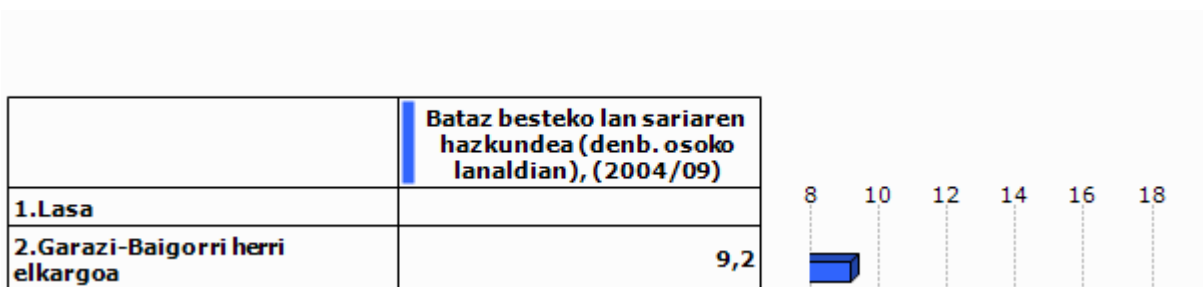

Unit.: %
INSEE, 2004/2009

2.5 Arrisku ekonomikoaren menpeko giza talde nagusiak

Gazteak

	Gazteen iraute tasa, (1999/2009)	Emakumezko gazteen iraute tasa, (1999/2009)
1.Lasa	135,4	52,9
2.Garazi-Baigorri herri elkargoa	-10,5	-12,8
3.Barnekaldea	-16,9	-19,8
4.Iparraldea	-4,8	-3,8
5.Euskal Herria	15,3	15,5

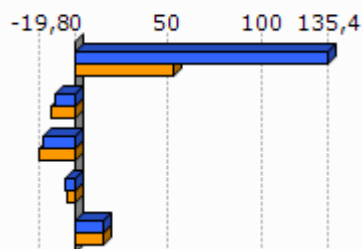

Unit.: %
INSEE eta INE. Ekoizpen propioa., 1999/2009

	Gazte langabetuak (<25 urte) langabetu guztiekiko (2011)	Gazte langabetuen hazkundera (<25 urte) (2007/11)
1.Lasa	0,0	
2.Garazi-Baigorri herri elkargoa	6,3	58,3
3.Barnekaldea	6,2	34,1
4.Iparraldea	14,6	45,2
5.Euskal Herria	9,0	102,5

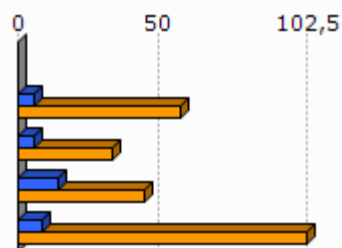

Unit.: %
Pôle emploi eta Espainiako Enplegu eta Gizarte Segurantza Ministerioa, 2007/2011

	1.Lasa	2.Garazi-Baigorri herri elkargoa
Emakumezko gazteen (18-25) batz besteko lan-saria orduko (denb. osoko lanaldian), (2009)		8,3
Gizonezko gazteen (18-25) batz besteko lan-saria orduko (denb. osoko lanaldian), (2009)		8,5

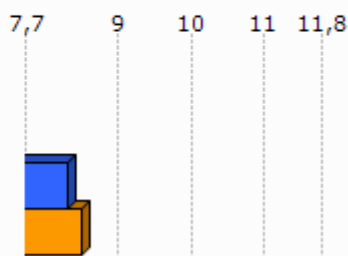

Unit.: €
INSEE, 2009

Adinekoak

	1.Lasa	2.Garazi-Baigorri herri elkargoa	3.Barnekaldea	4.Iparraldea
65 urtetik gorako biztanleak etxean bakarrik, (2009)	15	661	2 422	19 864
75 urtetik gorako biztanleak etxean bakarrik, (2009)	12	369	1 524	12 683

Unit.: Kopuru gordina
INSEE, 2009

	Adineko biztanleen bakartasun maila (>65 urte), (2009)	Zaharren menpekotasun indizea, (2009)
1.Lasa	32,7	24,9
2.Garazi-Baigorri herri elkargoa	22,8	39,5
3.Barnekaldea	24,6	39,4
4.Iparraldea	31,4	35,1
5.Euskal Herria		29,7

Unit.: %
INSEE eta INE, 2009

Guraso bakarreko familiak

	1.Lasa	2.Garazi-Baigorri herri elkargoa	3.Barnekaldea	4.Iparraldea
Guraso bakarreko (<65 urte) familia nuklearrak, (2009)	8	273	856	9 983

Unit.: Kopuru gordina
INSEE, 2009

	Guraso bakarreko (<65 urte) familia nuklearren proportzioa, (2009)	Guraso bakarreko (<65 urte) familia nuklearren emakumezko otasuna, (2009)
1.Lasa	9,1	50,0
2.Garazi-Baigorri herri elkargoa	8,2	78,0
3.Barnekaldea	7,4	77,0
4.Iparraldea	12,5	83,0

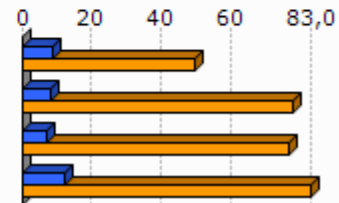

Unit.: %
INSEE, 2009

	1.Lasa	2.Garazi-Baigorri herri elkargoa	3.Barnekaldea	4.Iparraldea
Guraso bakarreko haur kopurua (0-24 urte bitartean), (2009)	15	313	931	11 658

Unit.: Kopuru gordina
INSEE, 2009

	Guraso bakarreko haur kopuruaren proportzioa (0-24 urte bitartean), (2009)
1.Lasa	18,2
2.Garazi-Baigorri herri elkargoa	12,1
3.Barnekaldea	11,1
4.Iparraldea	19,8

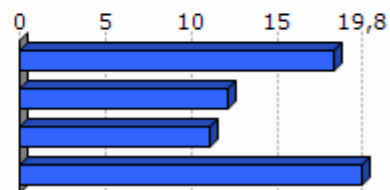

Unit.: %
INSEE, 2009

3. Jarduera ekonomikoa

3.1 Ehun ekonomikoa

	1.Lasa	2.Garazi-Baigorri herri elkargoa	3.Barnekaldea	4.Iparaldea	5.Euskal Herria
Establezimendu kopurua (2013-01)	20	1 179	3 839	22 899	243 998

Unit.: Kopuru gordina
SIRENE, DIRAE eta CAMERDATA, 2013-01

	Lehen sektoreko establezimenduen proportzioa (2013-01)	Industria sektoreko establezimenduen proportzioa (2013-01)	Eraikuntza sektoreko establezimenduen proportzioa (2013-01)	Zerbitzuen sektoreko establezimenduen proportzioa (2013-01)
1.Lasa	40,0	10,0	15,0	35,0
2.Garazi-Baigorri herri elkargoa	20,7	9,5	6,8	63,0
3.Barnekaldea	24,5	10,7	7,3	57,5
4.Iparaldea	6,3	6,1	8,0	79,6
5.Euskal Herria	3,3	8,3	13,9	74,5

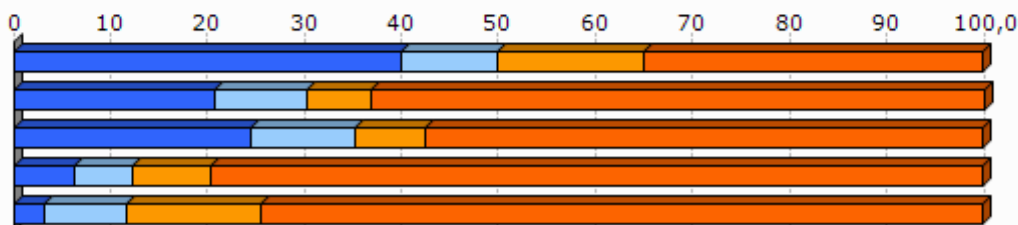

Unit.: %
SIRENE, DIRAE eta CAMERDATA, 2013-01

	Establezimenduen bertakotutze tasa (2013-01)
1.Lasa	100,0
2.Garazi-Baigorri herri elkargoa	96,4
3.Barnekaldea	96,3
4.Iparaldea	89,8
5.Euskal Herria	90,6

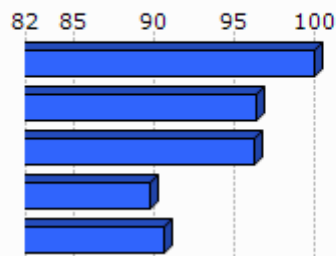

Unit.: %
SIRENE, DIRAE eta CAMERDATA. Ekoizpen propioa., 2013-01

	Jarduera industrialeko teknologia maila handia (2013-01)	Jarduera industrialeko teknologia maila ertain-handia (2013-01)	Jarduera industrialeko teknologia maila ertain-txikia (2013-01)	Jarduera industrialeko teknologia maila txikia (2013-01)
1.Lasa	1,3			
2.Garazi-Baigorri herri elkargoa	0,0	1,8	12,5	85,7
3.Barnekaldea	1,0	2,5	22,7	73,9
4.Iparraldea	1,8	10,2	24,8	63,2
5.Euskal Herria	1,8	15,6	44,0	38,6

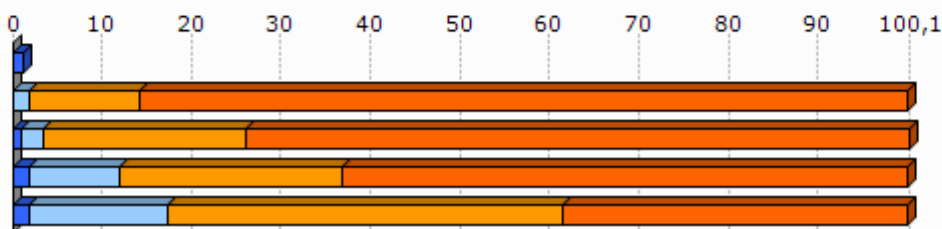

Unit.: %
SIRENE, DIRAE eta CAMERDATA, 2013-01

3.2 Giza lan eskua

	Biztanleria aktiboaren egituraren indizea (2009)	Hurrengo hamarkadan erretiroa hartu behar duen langilegoa (2009)
1.Lasa	34,8	28,5
2.Garazi-Baigorri herri elkargoa	31,6	36,2
3.Barnekaldea	31,3	36,2
4.Iparraldea	32,0	33,5
5.Euskal Herria		13,3

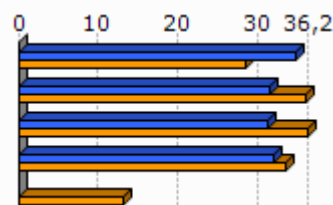

Unit.: %
INSEE eta INE, 2009

	Udalerrian bizi diren landunak, udalerriko lanpostuekiko (2009)	Udalerrian bizi eta lan egiten duten landunak, udalerriko landunekiko (2009)
1.Lasa	-53,3	25,3
2.Garazi-Baigorri herri elkargoa	-12,6	42,6
3.Barnekaldea	-9,4	40,3
4.Iparraldea	0,3	37,0

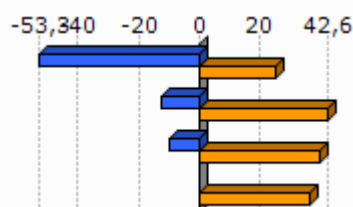

Unit.: %
INSEE, 2009

	Tokiko ekonomiara bideratutako enplegua (2009)	Tokiko ekonomiara bideratutako enpleguaren hazkundera (1999/2009)
1.Lasa	50,6	23,9
2.Garazi-Baigorri herri elkargoa	59,7	-2,1
3.Barnekaldea	54,9	-4,4
4.Iparraldea	70,2	-2,1

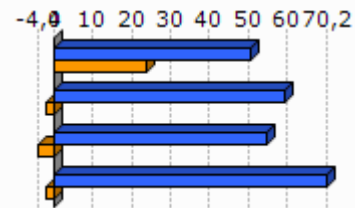

Unit.: %
INSEE, 1999/2009

	Ekintzailetasun ekonomikoaren tasa (2013-01)
1.Lasa	100,0
2.Garazi-Baigorri herri elkargoa	88,1
3.Barnekaldea	89,0
4.Iparraldea	84,0
5.Euskal Herria	84,0

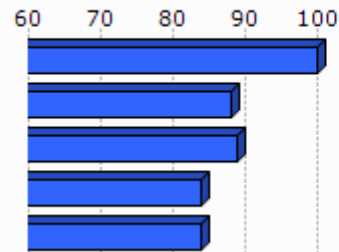

Unit.: %
SIRENE, DIRAE eta CAMERDATA, 2013-01

	Autonomoen tasa (2013-01)
1.Lasa	39,7
2.Garazi-Baigorri herri elkargoa	31,6
3.Barnekaldea	27,9
4.Iparraldea	17,7
5.Euskal Herria	19,0

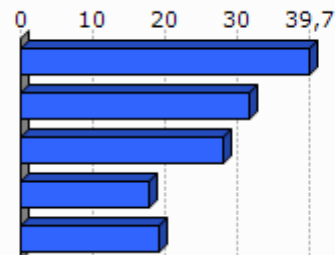

Unit.: %
SIRENE eta Espainiako Enplegu eta Gizarte Segurantzaren Ministerioa. Ekoizpen propioa., 2013-01

3.3 Laborantza

	Ustiategi kopurua (2010)	Ustiategiaren hazkundera (2000/10)
1.Lasa	36	-5
2.Garazi-Baigorri herri elkargoa	875	-157
3.Barnekaldea	2 863	-445
4.Iparraldea	4 453	-1 415
5.Euskal Herria	37 090	-34 609

Unit.: Kopuru gordina
Frantziako Laborantza, Nekazaritzako Elikagaien eta Basoen Ministerioa eta INE, 2000/10

	Ustiatgien hazkundea (2000/10), (Unit.: %)	Bataz besteko produkzio gordina ustiategiko (2010)
1.Lasa	-12,2	56,6
2.Garazi-Baigorri herri elkargoa	-15,2	52,3
3.Barnekaldea	-13,5	51,8
4.Iparraldea	-25,6	49,7
5.Euskal Herria	-48,3	

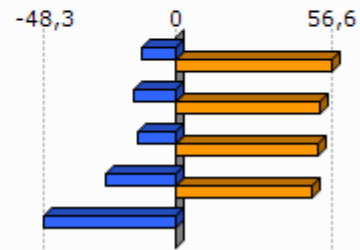

Unit.: K€

Frantziako Laborantza, Nekazaritzako Elikagaien eta Basoen Ministerioa eta INE, 2000/10

Frantziako Laborantza, Nekazaritzako Elikagaien eta Basoen Ministerioa, 2010

	Ustiatgien bataz besteko NAE azalera (2010)	NAE azaleraren hazkundea (2000/10)
1.Lasa	22,9	4,6
2.Garazi-Baigorri herri elkargoa	26,6	-6,1
3.Barnekaldea	31,4	-6,9
4.Iparraldea	28,1	-9,6
5.Euskal Herria	23,5	-13,7

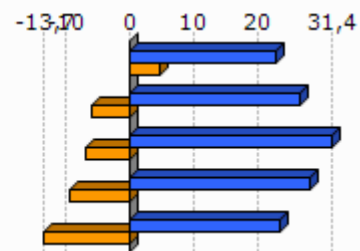

Unit.: Unit.: Ha/ustiategiko; %

Frantziako Laborantza, Nekazaritzako Elikagaien eta Basoen Ministerioa eta INE, 2000/10

	Oinordegabeko 50 urtetik gorako ustiategi-buruak (2010)
1.Lasa	13,9
2.Garazi-Baigorri herri elkargoa	23,5
3.Barnekaldea	23,4
4.Iparraldea	27,9

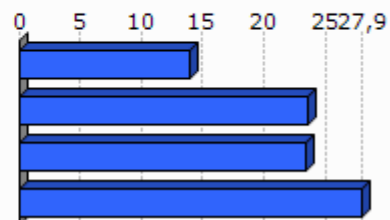

Unit.: %

Frantziako Laborantza, Nekazaritzako Elikagaien eta Basoen Ministerioa, 2010

4. Lurralde antolamendua eta hirigintza

4.1 Lurralde antolamendua

	NATUR A2000 eremua (2013-05)	ZNIEFF I eremua (2010)	ZNIEFF II eremua (2010)
1.Lasa	78,0	0,0	42,1
2.Garazi-Baigorri herri elkargoa	50,4	4,1	58,0
3.Barnekaldea	24,8	6,3	38,2
4.Iparraldea	23,9	6,0	33,1

Unit.: %

Frantziako Ekologia, Garapen Iraunkorra eta Energiaren Ministerioa, 2013/05 eta 2010

	Lurraren artifizializazioa (%), 2006
1.Lasa	0,0
2.Garazi-Baigorri herri elkargoa	2,3
3.Barnekaldea	1,4
4.Iparraldea	6,6
5.Euskal Herria	2,5

Unit.: %

Corine Land Cover, 2006

	1.Lasa
Lur artifizializazioaren hazkundera (1990/2000)	0,0
Lur artifizializazioaren hazkundera (2000/06)	

Unit.: %

Corine Land Cover, 1990/2000 eta 2000/2006

	PLHaren presentzia (2011)	Hirigintza arautzeko planen presentzia (2011)	Lurralde Koherentziarako Planen presentzia (SCOT) (2013)
1.Lasa	EZ	CarteCom (Egiten ari)	EZ

Unit.: Bai/Ez; presentzia eta tipologia; Bai/Ez

DATAR, 2011
DGALN, 2013

	2.Garazi-Baigorri herri elkargoa	3.Barnekaldea	4.Iparaldea
Hirigintza dokumenturik gabeko herriak (%), (2011)	43,3	47,8	35,2
Lurralde Koherentziarako Plana duten herriak (%), (2013)	0,0	7,1	33,3
PLHa duten herriak (%), (2011)	0,0	0,9	6,3

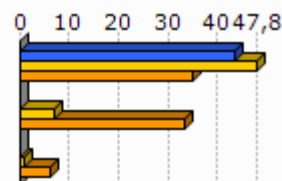

Unit.: %
 DATAR, 2011
 DGALN, 2013

4.2 Hirigintza

	Baimendutako etxebizitza eraikuntzen batz besteko kopurua urtero (2002/07)	Baimendutako etxebizitza eraikuntzen batz besteko kopurua urtero (2008/12)
1.Lasa	4	3
2.Garazi-Baigorri herri elkargoa	233	249
3.Barnekaldea	497	619
4.Iparaldea	3 223	3 071
5.Euskal Herria	33 607	19 397

Unit.: Kopuru gordina
 Frantziako Ekologia, Garapen Iraunkorra eta Energiaren Ministerioa eta Espainiako Sustapen Ministerioa, 2002/07 eta 2008/2012

	Baimendutako etxebizitza eraikuntzen batz besteko azalera urtero (2002/07)	Baimendutako etxebizitza eraikuntzen batz besteko azalera urtero (2008/12)
1.Lasa	505	520
2.Garazi-Baigorri herri elkargoa	24 914	23 165
3.Barnekaldea	60 953	62 185
4.Iparaldea	310 544	275 668
5.Euskal Herria	2 974 544	1 829 868

Unit.: m2
 Frantziako Ekologia, Garapen Iraunkorra eta Energiaren Ministerioa eta Espainiako Sustapen Ministerioa, 2002/07 eta 2008/2012

5. Etxebizitza

	Etxebizitza parkearen hazkundera (1999/2009)	Bigarren etxebizitzaren hazkundera (1999/2009)
1.Lasa	15,5	57,2
2.Garazi-Baigorri herri elkargoa	19,9	72,0
3.Barnekaldea	14,8	32,7
4.Iparraldea	19,0	34,3
5.Euskal Herria	15,7	1,4

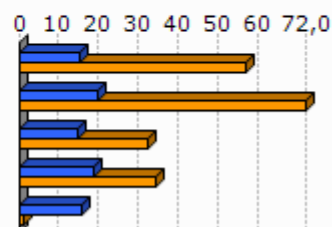

Unit.: %
INSEE eta INE, 1999/2009

	Bigarren etxebizitzaren presentzia (2009)	Etxebizitza hutsen presentzia (2009)
1.Lasa	14,1	7,4
2.Garazi-Baigorri herri elkargoa	20,4	6,7
3.Barnekaldea	13,8	7,2
4.Iparraldea	20,8	4,3
5.Euskal Herria	7,2	8,3

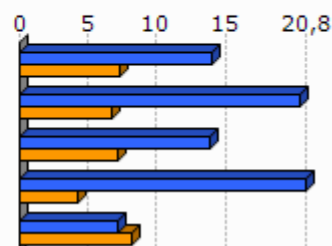

Unit.: %
INSEE eta INE, 2009

	Etxebizitzaren batz besteko prezioa (2013)
1.Lasa	1 931
2.Garazi-Baigorri herri elkargoa	1 798
3.Barnekaldea	1 704
4.Iparraldea	2 024
5.Euskal Herria	2 565

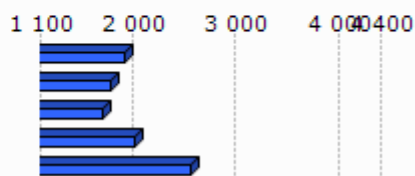

Unit.: €/m²
Ekoizpen propioa, 2013
* Euskal Herria: Zazpi hiriburu eta 25.000 biztanletik gorako udalerrien batz bestekoa.

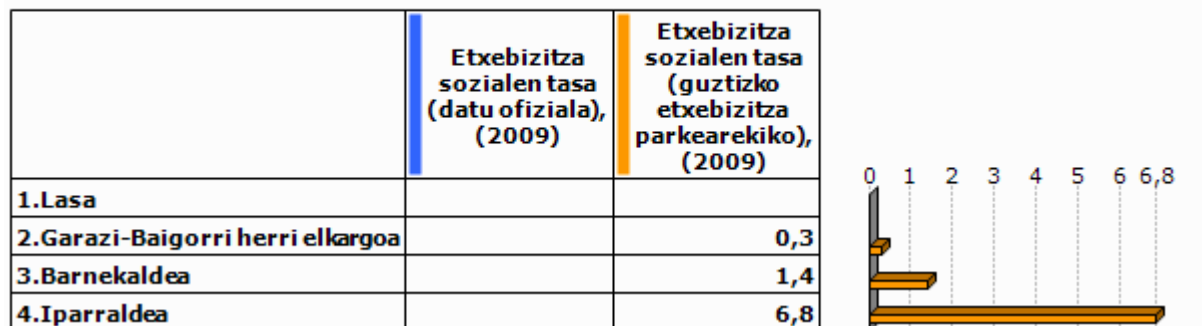

Unit.: %

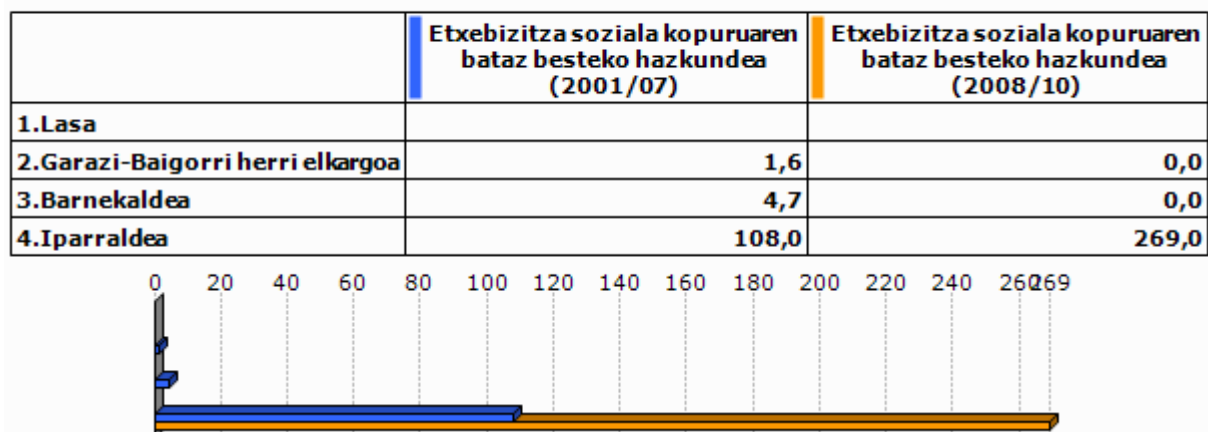
Lurralde berdintasuna eta etxebizitzaren ministerioa, 2009
Akitaniako DREAL eta INSEE. Ekoizpen propioa., 2009Unit.: urteko batz besteko kopurua
DREAL Aquitaine, 2001/07 eta 2008/2010

6. Azpiegitura eta zerbitzuen irisgarritasuna

	Garraio publikoaren lotura kopurua (2013)
1.Lasa	0,0
2.Garazi-Baigorri herri elkargoa	0,4
3.Barnekaldea	0,4
4.Iparraldea	0,7

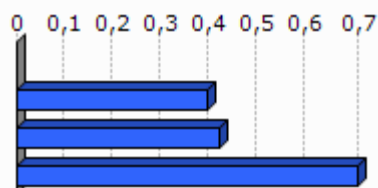

Unit.: Kopuru gordina
Ekoizpen propioa, 2013

	1.Lasa	2.Garazi-Baigorri herri elkargoa	3.Barnekaldea	4.Iparraldea	5.Euskal Herria
Osasun zentro azpiegitura gertuenera errepide bidezko distantzia (2012)	2,5	9,2	10,6	9,2	2,7
Ospital gertuenera errepide bidezko distantzia (2012)	1,7	8,9	9,5	9,4	2,2
Txikizkako merkataritza gertuenera errepide bidezko distantzia (2012)	1,6	2,5	3,2	2,5	1,3
Janarizko txikizkako merkataritza gertuenera errepide bidezko distantzia (2012)	1,6	2,9	3,6	2,9	2,4
Finantza bulego gertuenera errepide bidezko distantzia (2012)	2,5	7,2	8,2	7,3	3,7

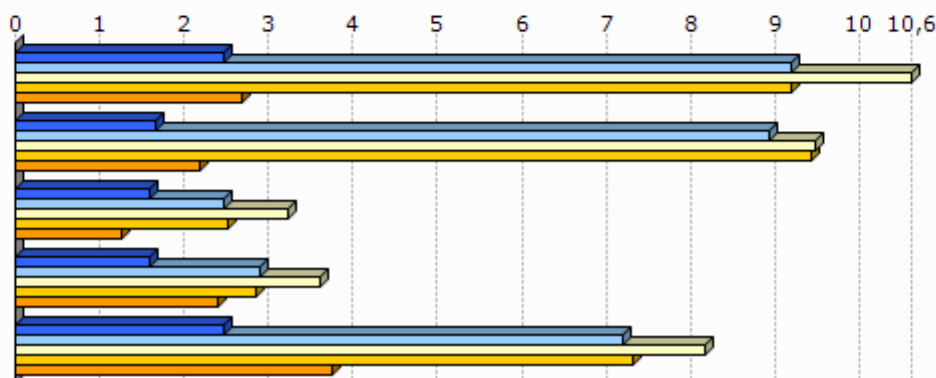

Unit.: Km.

INSEE, Nafarroako Gobernua, EUSTAT, Nafarroako Datu Espazialen Azpiegitura eta Espainiako Sustapen Ministerioa. Ekoizpen propioa., 2012

INSEE, EUSTAT eta Nafarroako Datu Espazialen Azpiegitura. Ekoizpen propioa., 2012

INSEE, EUSTAT, CAMERDATA eta Espainiako Sustapen Ministerioa. Ekoizpen propioa., 2012

INSEE, EUSTAT, CAMERDATA eta Espainiako Sustapen Ministerioa. Ekoizpen propioa., 2012

INSEE, EUSTAT eta CAMERDATA. Ekoizpen propioa., 2012

7.Tokiko fiskalitate zuzena

	Etxebizitzei ezarritako zerga (TH), (2012)	Eraikitako lurrei ezarritako zerga (TFB), (2012)	Eraiki gabeko lurrei ezarritako zerga (TFNB), (2012)	Enpresei ezarritako zerga (CFE), (2012)
1.Lasa	21,0	8,0	39,0	30,1
2.Garazi-Baigorri herri elkargoa	17,9	9,0	33,9	22,5
3.Barnekaldea	13,9	8,7	32,4	22,2
4.Iparraldea	14,0	9,3	32,2	22,3
Garazi-Baigorri herri elkargoko fiskalitate zuzena	5,3	2,7	9,8	5,0

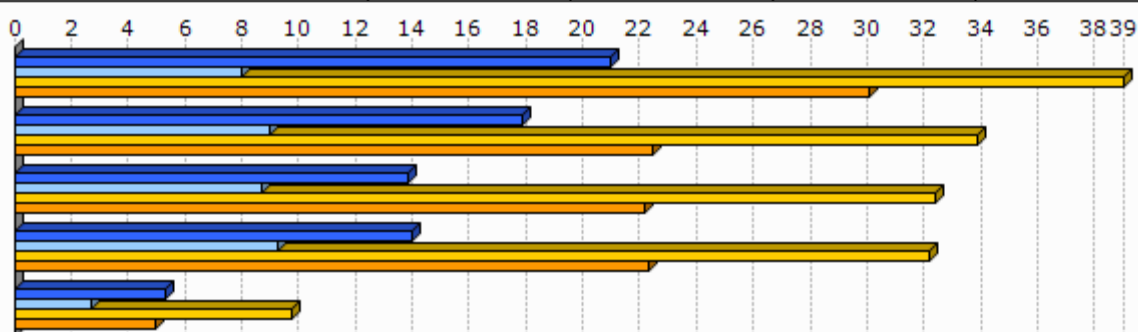

Unit.: %

Kondu publikoen, aurrekontuaren eta estatu erreformaren ministerioa, 2012

	1.Lasa
Eraiki gabeko lurrei ezarritako zergaren urteko batz besteko hazkundea (TFNB) (2008/12)	1,2
Eraikitako lurrei ezarritako zergaren urteko batz besteko hazkundea (TFB) (2008/12)	0,0
Etxebizitzei ezarritako zergaren urteko batz besteko hazkundea (TH) (2008/12)	11,8

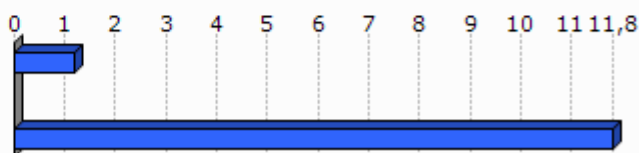

Unit.: %

Kondu publikoen, aurrekontuaren eta estatu erreformaren ministerioa, 2008/12

8. Tokiko nortasuna eta joera politikoa

8.1 Tokiko nortasuna

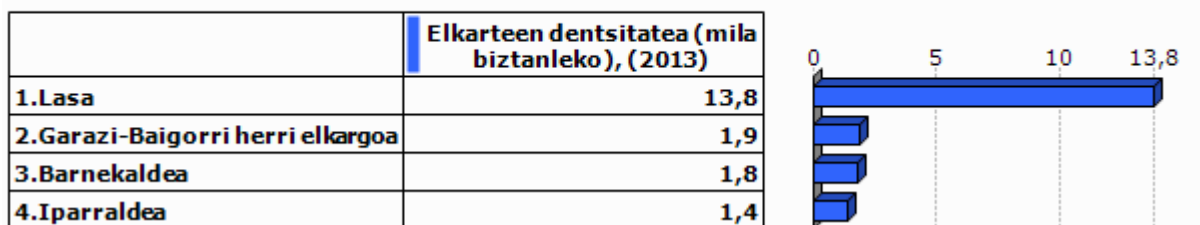

Unit.: ‰
INSEE. Ekoizpen propioa., 2013

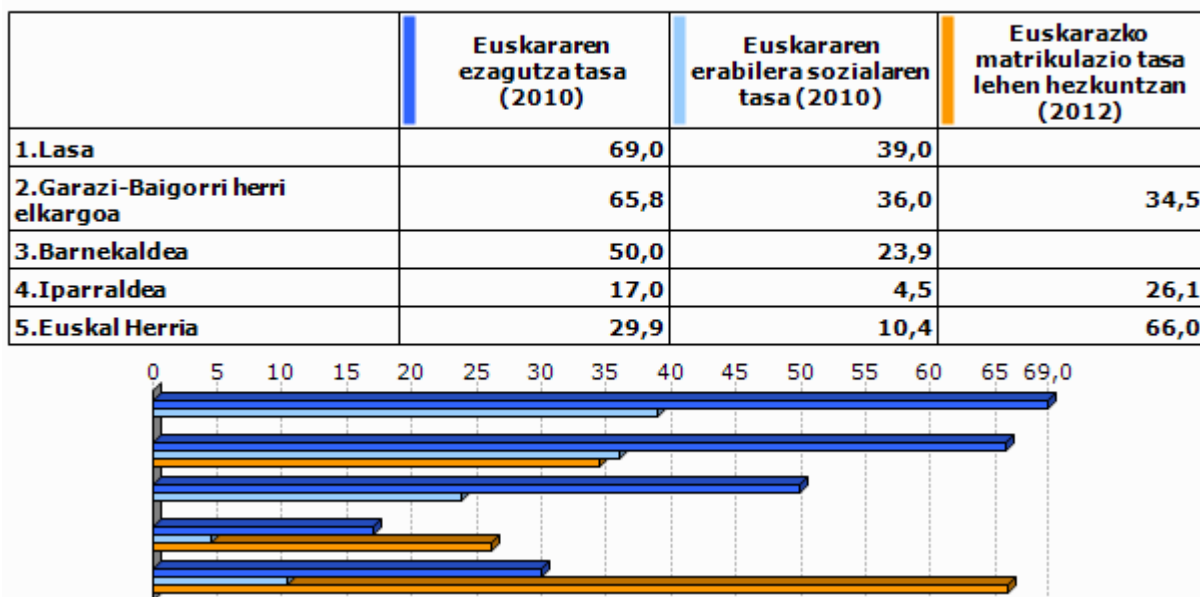

Unit.: %
Euskal Herriko Hizkuntza Adierazle Sistema (EAS), INSEE, EUSTAT, INE eta Nafarroako Estatistika Zerbitzua., 2010
Pirinio Atlantikoetako Hezkuntza Nazionalaren Departamentu Zerbitzua, EUSTAT eta Nafarroako Gobernu., 2012

	1.Lasa	2.Garazi-Baigorri herri elkargoa	3.Barne kaldea	4.Iparaldea	5.Euskal Herria
Euskarazko Haur Hezkuntza-Lehen Hezkuntza azpiegitura gertuenera errepide bidezko distantzia (2012)	2,5	7,4	14,7	12,2	7,4
Haur Hezkuntza-Lehen Hezkuntza azpiegitura gertuenera errepide bidezko distantzia (2012)	1,6	1,0	1,2	0,9	2,3
Euskarazko bigarren hezkuntzako azpiegitura gertuenera errepide bidezko distantzia (2012)	16,3	18,1	25,3	21,2	19,0
Bigarren hezkuntzako azpiegitura gertuenera errepide bidezko distantzia (2012)	2,5	7,2	7,4	6,9	1,6
Euskaltegi gertuenera errepide bidezko distantzia (2012)	2,5	9,0	10,7	9,4	9,7

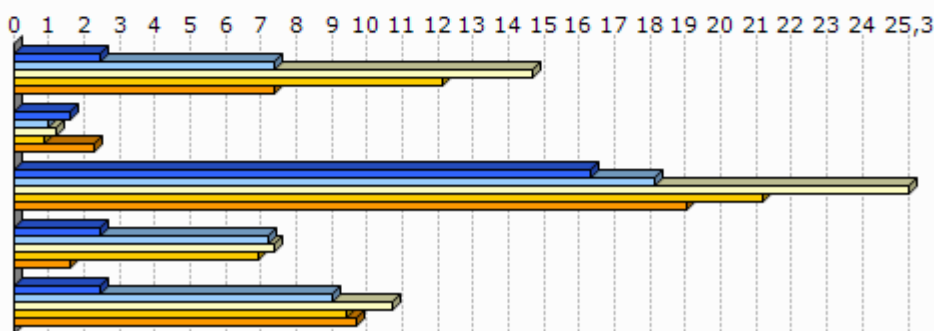

Unit.: Km.

Seaska, INSEE, Nafarroako Gobernua, EUSTAT eta Espainiako Sustapen Ministerioa. Ekoizpen propioa., 2012
 INSEE, Nafarroako Gobernua, EUSTAT, Nafarroako Datu Espazialen Azpiegitura eta Espainiako Sustapen Ministerioa. Ekoizpen propioa., 2012
 INSEE, Nafarroako Gobernua, EUSTAT eta Espainiako Sustapen Ministerioa. Ekoizpen propioa., 2012
 INSEE, EUSTAT eta Nafarroako Datu Espazialen Azpiegitura. Ekoizpen propioa., 2012
 AEK, HABE, IKA eta bilaketa propioa. Ekoizpen propioa., 2012

8.2 Joera politikoa

	2008ko udal hauteskundeetako abstentzio maila
1.Lasa	18,4
2.Garazi-Baigorri herri elkargoa	15,3
3.Barnekaldea	14,4
4.Iparaldea	30,7

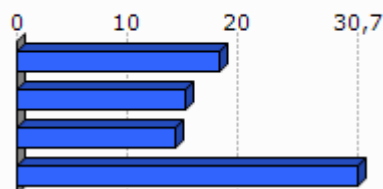

Unit.: %

Frantziako Barne Ministerioa, 2008

	1.Lasa	2.Garazi-Baigorri herri elkargoa	3.Barnekaldea	4.Iparraldea
Eskualdeko hauteskundeetako abstentzioaren bilakaera (2004/10)	14,9	40,9	39,8	35,1
Legebiltzarreko hauteskundeetako abstentzioaren bilakaera (2007/12)	28,9	1,7	6,2	6,8
Lehendakaritza hauteskundeetako abstentzioaren bilakaera (2007/12)	17,5	20,8	24,7	31,5
Europar legebiltzarreko hauteskundeetako abstentzioaren bilakaera (2004/09)	4,6	-3,6	-3,4	-0,2

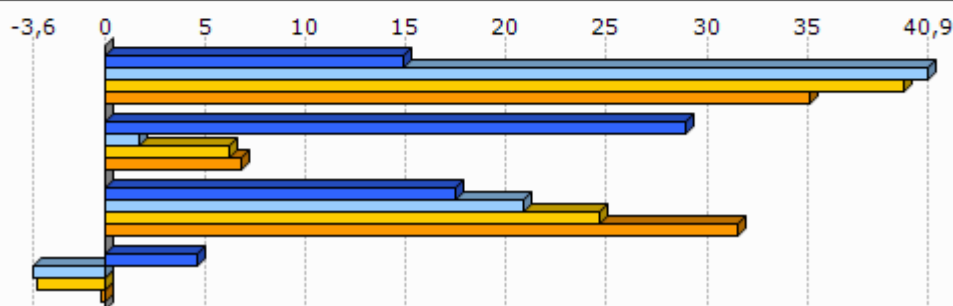

Unit.: %
Frantziako Barne Ministerioa, 2004/12

	Ezker muturreko alderdien hauteskundeetan batz besteko presentzia	Ezkerreko alderdien hauteskundeetan batz besteko presentzia	Alderdi abertzaleen hauteskundeetan batz besteko presentzia	Eskuineko alderdien hauteskundeetan batz besteko presentzia	Eskuin muturreko alderdien hauteskundeetan batz besteko presentzia
1.Lasa	1,5	27,3	14,6	45,9	1,8

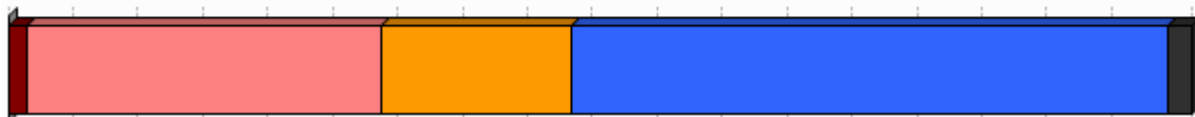

Unit.: %
Frantziako Barne Ministerioa. Ekoizpen propioa., 2008/12

	1.Lasa
Ezker muturreko alderdien batz besteko hazkundera	-8,2
Ezkerreko alderdien batz besteko hazkundera	117,4
Alderdi abertzaleen batz besteko hazkundera	-2,2
Eskuineko alderdien batz besteko hazkundera	-37,7
Eskuin muturreko alderdien batz besteko hazkundera	-69,7

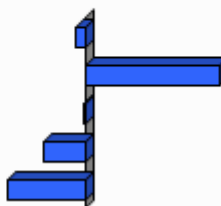

Unit.: %

Frantziako Barne Ministerioa. Ekoizpen propioa., 2001/12

9.0 harrak

GAZTEEN ETA EMAKUMEZKO GAZTEEN IRAUTE TASA

Gazteen iraute tasak eta emakumezko gazteen iraute tasak azken hamarkadako gazte kopuruaren hazkundera neurtzen dute. 1999 urteko 10 eta 19 urte bitarteko (emakumezko) gazteen kopurua 2009 urteko 20 eta 29 urte bitarteko (emakumezko) gazteen kopuruarekin alderatuz ekoizturiko adierazlea da, kasu bietan. Saldo positiboak zein negatiboak (emakumezko) gazteen erakartzea zein ihesa aditzera ematen digute.

LANGABEZIA

Enplegu bulegoetan langabetu gisa (A kategoria, Pôle emploi-ren sailkapenaren arabera) erregistraturiko pertsona kopurua aditzera ematen du.

Enplegua sustatzeko instituzioetan langabetu gisa erregistratzeko bi arrazoi erakusten dira hemen:

- Lan kaleratzeagatik: Arrazoi ezberdinetatik eratorri daitekeen egoera.
- Lan kontratu bukaeragatik: Epe mugatuko kontratu baten amaiera dela medio.

Badira langabetu gisa erregistratua egoteko egoera mota gehiago, hala nola, dimisioak eta lehenengo aldiz lan merkatura gerturatzen direnak, baina ez ditugu txostenean erantsi langabetu kopuru txikiak barnebiltzen baitituzte.

FORMAZIOA

Gizartearen formazioa INSEEn sailkapenean oinarritua dago baina hemen zabalago lantzen da. Ondorioz, 15 urtetik gorako jendetzak lortutako maila altueneko diploma aztertzen da hurrengo taulan ageri den baliokidetzen arabera:

GAINDEGIAko nomenklatura	INSEE ko nomenklatura
Diploma profesionalik gabeko biztanleria (% 15+ urte)	Pas de scolarité Aucun diplôme mais scolarité jusqu'en école primaire ou au collège Aucun diplôme mais scolarité au-delà du collège
Diploma gorenatzat, teknikalari diploma oinarritzkoa duen biztanleria (% 15+ urte)	Certificat c'études primaires BEPC, brevet élémentaire, brevet des collèges Certificat c'aptitudes professionnelles, brevet de compagnon Brevet d'études professionnelles
Diploma gorenatza, batxilergoa duen biztanleria (% 15+ urte)	Baccalauréat général, brevet supérieur Bac technologique ou professionnel, brevet professionnel ou de technicien, BEC, BEI, BEH, capacité en droit
Diploma gorenatza, goi mailako ikasketetako diploma duen biztanleria (% 15+ urte)	Diplôme universitaire de 1er cycle, BTS, DUT, diplôme des professions sociales ou de santé, d'infirmière(ier) Diplôme universitaire de 2ème ou 3ème cycle (y compris médecine, pharmacie, dentaire), diplôme d'ingénieur, d'une grande école, doctorat, etc.

ERRENTA

INSEEk udalerrri mailan errentaren datuak udalerrri handientzat soilik argitaratzen ditu sekretu estatistikoa dela medio. Hori dela eta, maiz ez dago udalerrri mailako daturik tauletan.

Kontsumo Unitatea (KU)

Errentaren inguruko datuak *Kontsumo Unitatearen* (Unité de Consommation–UC) arabera ageri dira.

Kontsumo Unitatea Ekonomi Lankidetzaren eta Garapenerako Erakundeak (ELGE) definitutako koefiziente batzuen arabera etxalde bakoitzean diren pertsonen kontsumoaren ponderazioz sortutako unitatea da. Koefiziente horiek honakoak dira:

- 1: etxaldeko lehen helduarentzat
- 0.5: hamalau urtetik gorako beste pertsonentzat
- 0.3: hamalau urtetik beherako haurrentzat

Errentaren datuak *Kontsumo Unitatean* arabera ematearen helburua etxaldeen arteko konposizio desorekak neutralizatzea da.

Mediana, dezilak eta errenta dezilen arteko distantzia

Errenta mediana eta errentaren lehen eta bederatzigarren dezila ageri da tauletan. Medianak errentaren arabera tamaina bereko bi multzotan banatzen du populazioa eta dezilek hamar zatitan banatzen dute. Lehen errenta dezilak errenta apalenak aditzera ematen ditu. Errenta dezilen arteko distantziak errenta banaketa desorekatuaren maila neurtzen du.

Errentaren jatorria

Errentaren jatorri posibleak lau dira:

- Lan sariak
- Diru laguntzak: erretiroen diru sartzak, pentsioak...
- Etekinak: horiek dira profesio liberalen diru sartzak
- Besteak (gehienbat ondasuneko diru sartzak): ondasunei esker egindako diru sartzak

ADINEKOAK

- Adinekoen bakartasun maila

Etxean bakarrik bizi den 65 urtetik gorako biztanleria kopurua aditzera ematen du, adin horretako ehun biztanleko.

- Zaharren menpekotasun indizea

65 urtetik gorako biztanleria kopurua aditzera ematen du, hauetaz arduratzeko adinean (15 eta 64 urte bitartean) dagoen ehun biztanleko.

GURASO BAKARREKO FAMILIAK

Familiaren definizioa

- Familia bat: Gutxienez etxalde batean bi pertsonen osatutako nukleo bat da. Honakoak dira aukerak:
 - bikote bat (eta bere haurrak baldin badira)
 - heldu bakar bat bere haurr(ar)ekin
- Familia baten seme/alabak: Pertsona bat familia baten seme edo alaba gisa aintzat hartzeko bikotekide gabe eta etxaldeen haur propiorik gabe (baldin baditu) bizi behar da.

Guraso bakarreko familiak

Soilik 65 urte arteko guraso bakarreko familia monoparentalak aintzat hartu ditugu haurren zaintza eta erantzukizunerako zailtasunak izan ditzaketen familia unitateak kuantifikatzeko asmoz. Horrela, guraso bakarreko familietan non zaintza eta erantzukizunak kontrako norabidean izan daitezkeen alboratu ditugu.

JARDUERA EKONOMIKOA

Establezimenduen bertakotze tasa

Establezimenduen bertakotze tasak udalerriko establezimendu guztien artean egoitza nagusia Euskal Herrian dutenen ehunekoa aditzera ematen du.

Tokiko ekonomiara bideratutako enplegua

Ondasun eta zerbitzuen ekoizpenerako maila lokalean aurrera eramaten diren jarduerak dira eta hauen helburua tokiko biztanleen beharrak asetzear datza, izan bertakoa nahiz turista. Guztizko enpleguan tokiko ekonomiara bideratutako enpleguaren ehunekoa adierazten da.

Ekintzailetasun ekonomikoaren tasa

Ekintzailetasun ekonomikoaren tasak udalerriko establezimendu guztien artean egoitza nagusia udalerrian bertan dutenen ehunekoa aditzera ematen du

Biztanleria aktiboaren egituraren indizea

Biztanleria aktiboaren egituraren indizeak 15 eta 39 urte bitarteko ehun biztanle aktiboko 40 eta 64 urte bitarteko biztanle aktibo kopurua esaten digu. Biztanleria aktiboaren egituraren zahartze maila neurtzeko adierazlea da.

TOKIKO FISKALITATE ZUZENA**CFE**

Enpresei doakien zerga *Cotisation Foncière des Entreprises (CFE)* delakoa 2010 urtean ezarritako zerga da.

Herri elkargoen tokiko fiskalitate zuzena

Herri elkargoentzat, bi informazio ezarriak izan dira:

- Lehena, herri elkargoko lurraldean diren udalerrien zergaren bataz bestekoa, herriko etxeak finkatzen duen tasa herri elkargoko testuinguruan ikusteko.
- Bestea, herri elkargoak berak ezartzen duen zerga, informazio gehigarri bezala jarria ageri dena.

HAUTESKUNDEAK**Aintzat harturiko hauteskundeak**

Udalerrri mailako joera politikoaren azterketarako hauteskunde ezberdinetan lehen itzuliko emaitzak baliatuak izan dira. Horretarako, aniztasun politiko zabala erakusten duten hauteskundeak aintzat hartu dira. Hauteskunde mota bakoitzean izandako bilakaeraren neurketarako hauteskunde mota bakoitzeko azken bi deialdiak kontutan hartu dira.

Hona erabiliak izan diren hauteskundeak:

2001eko Udal hauteskundeen lehen itzulia	2008ko Udal hauteskundeen lehen itzulia
2007ko legebiltzarreko hauteskundeen lehen itzulia	2012ko Legebiltzarreko hauteskundeen lehen itzulia
2004ko Europar legebiltzarreko hauteskundeen lehen itzulia	2009ko Europar legebiltzarreko hauteskundeen lehen itzulia

Udalerrriko hauteskundeen kasuan, soilik 3.500 biztanletik gorako udalerrien emaitzak kontutan izan dira kopuru horren azpitik diren udalerrietan Frantziako hauteskunde sisteman indarrean den "panachage" delakoak ezinezkoa egiten baitu hautagaiak blokeen sailkapenetan txertatzea.

Alderdien sailkapena

Hauteskundeetan aurkezturiko hautagai zein alderdiak bost bloke handietan sailkatu ditugu joera politikoaren izaera zein honen bilakaera modu sintetikoan laburbiltzeko. Hurrengo taulan bost bloke horietan barnebildutako hautagaitzak zehaztuak dira eta ondoan hauteskunde bakoitzean hauentzat Frantziako Barne Ministerioak darabiltzan nomenklatura ageri da. ECO izen generikoa dutenak talde ezberdinetan banatuak izaten ahal dira hautagaiaren iritziz politikoaren arabera.

KODEA		IZENA	UDAL01	UDAL08	LEGISL07	LEGISL12	EUROP04	EUROP09	
Ezker muturra	Ezker antikapitalista / komunista	Liste d'extrême-gauche	LXG	LEXG		EXG	LXG	LEXG	
		LCR/FO/NPA			EXG				
		Liste du Parti Communiste			COM		LPC		
		Lutte Ouvrière			EXG				
		Liste du PCF et du Parti de gauche						LCOP	
		Parti de Gauche							
Ezkerra	Beste	Eric Pététin				ECO			
	Ekologistak	Liste Europe Ecologie les Verts			VEC	VEC			
		Liste des Verts	LVE				LVE	LVEC	
		Patit de la Nation Occitana			ECO				
	Ezker liberala	Liste du Parti socialiste		LSOC	SOC	SOC	LPS	LSOC	
	Ezker zentristak	Parti Radical de Gauche							
Ezkerreko besteak	Ezkerreko besteak	Liste Union de la Gauche		LUG					
		Liste divers gauche	LDG	LDVG		DVG			
		Liste de Gauche	LGA				LDVG		
Abertzaleak	Abertzaleak	Liste régionaliste (EHBAI, EHA, EAJ-PNB, ...)	LRG	LREG	REG	REG	LRG	LREG	
Eskuina	Besteak	Autre liste				AUT		LAUT	
		Alliance écologique indépendante				ECO			
		MHAN			ECO				
		Liste Divers	LDV				LDV		
	Zentrista kontserbadorea	Liste Chasse-Pêche-Nature et Traditions			CPNT		LCP		
	Eskuineko zentristak	Eskuineko zentristak	Liste centre-MoDem		LCMD	UDFD		LCMD	
			Liste le centre pour la france				CEN		
			Liste UDF					LUDF	
	Eskuineko bestak	Eskuineko bestak	Liste divers droite	LDD	LDVD	DIV	DVD	LDD	LDVD
			Liste de droite	LDR					
Zentristak eta eskuin liberala	Zentristak eta eskuin liberala	Parti Radical Valoisien				PRV			
		Liste Majorité-Centristes		LMC					
		Majorité-Nouveau Centre							
Eskuin liberala	Liste de la majorité présidentielle (UMP)		LMAJ	UMP	UMP	LUMF	LMAJ		
Eskuin muturra	Eskuin muturra	Liste du Front national			FN	FN	LFN	LFN	
		Liste d'extrême-droite					LXD	LEXD	

Hauteskunde emaitzen kalkulua

Bloke bakoitzeko bozka kopurua zenbatua izan da hauteskunde guztietan eta bakoitzaren pisua ehunekotan kalkulatu da (guztizko bozkekiko). Hortik bi operazio egin dira:

- Bloke bakoitzak hauteskunde mota bakoitzeko azken hauteskundeetan izandako bozka ehunekoen batz bestekoa. Hauteskunde horiek honakoak dira: 2008 urteko udal hauteskundeak, 2012 urteko Frantziako Legebiltzarreko hauteskundeak eta 2009 urteko Europar Legebiltzarreko hauteskundeak.

- Bestalde, bloke bakoitzak aurreko hauteskunde mota bakoitzeko izandako presentziaren hazkundera kalkulatu izan da. Azkenik, hazkundera horien batz bestekoa kalkulatu izan da.

10.E

ranskina: Adierazle zerrenda

Biztanleria osoa (p. munic.)
Biztanleriaren hazkundera (p. munic.) 2006/09
Biztanleriaren hazkundera (p. munic.) 1999/2009
Amatasun indizea
Bizitza proiektuak garatzeko adinekoren iraute eta erakargarritasun tasa
Friz indizea
Zahartze indizea
Emakumezkotasun indizea (15-64)
Jarduera tasa
Emakumezkoen jarduera tasa
Biztanleria aktiboaren hazkundera (1999/2009)
Langabetu kopurua
Langabetuen hazkundera (2007/11)
Emakumezko langabetuak, langabetu guztiekiko
50 eta + urteko langabetuak, langabetu guztiekiko
50 eta + urteko langabetuen hazkundera (2007/11)
Lan-kaleraketagatik langabezia egoeran
Kontratu amaieragatik langabezia egoeran
Laborari aktiboaren presentzia
Laborari aktiboaren hazkundera (1999/2009)
Enpresa buru, artisau eta merkatari aktiboaren presentzia
Enpresa buru, artisau eta merkatari aktiboaren hazkundera (1999/2009)
Kudeatzaile eta lanbide intelektualak aktiboaren presentzia
Kudeatzaile eta lanbide intelektualak aktiboaren hazkundera (1999/2009)
Tarteko lanbideak aktiboaren presentzia
Tarteko lanbideak aktiboaren hazkundera (1999/2009)
Enpleguak aktiboaren presentzia
Enpleguak aktiboaren hazkundera (1999/2009)
Langileak aktiboaren presentzia
Langileak aktiboaren hazkundera (1999/2009)
Diploma profesionalik gabeko biztanleriaren presentzia
Teknikalari diploma oinarrikoa duen biztanleriaren presentzia
Batxilergoa duen biztanleriaren presentzia
Goi mailako ikasketetako diploma duen biztanleriaren presentzia
Errenta mediana (kontsumo unitateko)
Errentaren lehen dezila (kontsumo unitateko)
Errentaren bederatzigarren dezila (kontsumo unitateko)
Errenta dezilen arteko distantzia (kontsumo unitateko)
Lan-sariak guztizko errentan
Diru laguntzak guztizko errentan
Etekinak guztizko errentan
Besteak (gehienbat ondasuneko diru sartzak) guztizko errentan
Bataz besteko lan-saria orduko (denb. osoko lanaldian)
Emakumezkoen lan-saria gizonezkoekiko (denb. osoko lanaldian)
Bataz besteko lan sariaren hazkundera (denb. osoko lanaldian)
Gazteen iraute tasa
Emakumezko gazteen iraute tasa
Gazte langabetuak (<25 urte) langabetu guztiekiko
Gazte langabetuen hazkundera (<25 urte)
Gizonezko gazteen (18-25) bataz besteko lan-saria orduko (denb. osoko lanaldian)
Emakumezko gazteen (18-25) bataz besteko lan-saria orduko (denb. osoko lanaldian)

65 urtetik gorako biztanleak etxean bakarrik
75 urtetik gorako biztanleak etxean bakarrik
Adineko biztanleen bakartasun maila (>65 urte)
Zaharren menpekotasun indizea
Guraso bakarreko (<65 urte) familia nuklearrak
Guraso bakarreko (<65 urte) familia nuklearren proportzioa
Guraso bakarreko (<65 urte) familia nuklearren emakumezotasuna
Guraso bakarreko haur kopurua (0-24 urte bitartean)
Guraso bakarreko haur kopuruaren proportzioa (0-24 urte bitartean)
Establezimendu kopurua
Lehen sektoreko establezimenduen proportzioa
Industria sektoreko establezimenduen proportzioa
Eraikuntza sektoreko establezimenduen proportzioa
Zerbitzuen sektoreko establezimenduen proportzioa
Establezimenduen bertakotutze tasa
Jarduera industrialeko teknologia maila handia
Jarduera industrialeko teknologia maila ertain-handia
Jarduera industrialeko teknologia maila ertain-txikia
Jarduera industrialeko teknologia maila txikia
Biztanleria aktiboaren egituraren indizea
Hurrengo hamarkadan erretiroa hartu behar duen langilegoa
Udalerrian bizi diren landunak, udalerriko lanpostuekiko
Udalerrian bizi eta lan egiten duten landunak, udalerriko landunekiko
Tokiko ekonomiara bideratutako enplegua
Tokiko ekonomiara bideratutako enpleguaren hazkundera (1999/2009)
Ekintzailetasun ekonomikoaren tasa
Autonomoen tasa
Ustiategi kopurua
Ustiategien hazkunde gordina (2000/10)
Ustiategien hazkundera (2000/10)
Ustiategien batz besteko NAE azalera
NAE azaleraren hazkundera (2000/10)
Batz besteko produkzio gordina ustiategiko
Oinordegabeko 50 urtetik gorako ustiategi-buruak
NATURA 2000 eremua
ZNIEFF I eremua
ZNIEFF II eremua
Lurraren artifizializazioa
Lur artifizializazioaren hazkundera (2000/06)
Lur artifizializazioaren hazkundera (1990/2000)
PLHaren presentzia
PLHa duten herriak (%)
Hirigintza arautzeko planen presentzia
Hirigintza dokumenturik gabeko herriak (%)
Lurralde Koherentziarako Planen presentzia (SCOT)
Lurralde Koherentziarako Plana duten herriak (%)
Baimendutako etxebizitza eraikuntzen batz besteko kopurua urtero (2002/07)
Baimendutako etxebizitza eraikuntzen batz besteko kopurua urtero (2008/12)
Baimendutako etxebizitza eraikuntzen batz besteko azalera urtero (2002/07)
Baimendutako etxebizitza eraikuntzen batz besteko azalera urtero (2008/12)
Etxebizitza parkearen hazkundera (1999/2009)
Bigarren etxebizitzaren hazkundera (1999/2009)
Bigarren etxebizitzaren presentzia
Etxebizitza hutsen presentzia

Etxebizitzen batz besteko prezioa
Etxebizitza sozialen tasa (datu ofiziala)
Etxebizitza sozialen tasa (guztizko etxebizitza parkearekiko)
Etxebizitza soziala kopuruaren batz besteko hazkundera (2001/07)
Etxebizitza soziala kopuruaren batz besteko hazkundera (2008/10)
Garraio publikoaren lotura kopurua
Osasun zentro azpiegitura gertuenera errepide bidezko distantzia
Ospital gertuenera errepide bidezko distantzia
Txikizkako merkataritza gertuenera errepide bidezko distantzia
Janarizko txikizkako merkataritza gertuenera errepide bidezko distantzia
Finantza bulego gertuenera errepide bidezko distantzia
Etxebizitzei ezarritako zerga (TH)
Etxebizitzei ezarritako zergaren urteko batz besteko hazkundera (TH) (2008/12)
Eraikitako lurrei ezarritako zerga (TFB)
Eraikitako lurrei ezarritako zergaren urteko batz besteko hazkundera (TFB) (2008/12)
Eraiki gabeko lurrei ezarritako zerga (TFNB)
Eraiki gabeko lurrei ezarritako zergaren urteko batz besteko hazkundera (TFNB) (2008/12)
Enpresei ezarritako zerga (CFE)
Elkarteen dentsitatea (mila biztanleko)
Euskararen ezagutza tasa
Euskararen erabilera sozialaren tasa
Euskarazko matrikulazio tasa lehen hezkuntzan
Euskarazko Haur Hezkuntza-Lehen Hezkuntza azpiegitura gertuenera errepide bidezko distantzia
Haur Hezkuntza-Lehen Hezkuntza azpiegitura gertuenera errepide bidezko distantzia
Euskarazko bigarren hezkuntzako azpiegitura gertuenera errepide bidezko distantzia
Bigarren hezkuntzako azpiegitura gertuenera errepide bidezko distantzia
Euskaltegi gertuenera errepide bidezko distantzia
2008ko udal hauteskundeetako abstentzio maila
Eskualdeko hauteskundeetako abstentzioaren bilakaera (2004/10)
Legebiltzarreko hauteskundeetako abstentzioaren bilakaera (2007/12)
Lehendakaritza hauteskundeetako abstentzioaren bilakaera (2007/12)
Europar legebiltzarreko hauteskundeetako abstentzioaren bilakaera (2004/09)
Ezker muturreko alderdien hauteskundeen batz besteko presentzia
Ezkerreko alderdien hauteskundeen batz besteko presentzia
Alderdi abertzaleen hauteskundeen batz besteko presentzia
Eskuineko alderdien hauteskundeen batz besteko presentzia
Eskuin muturreko alderdien hauteskundeen batz besteko presentzia
Ezker muturreko alderdien batz besteko hazkundera
Ezkerreko alderdien batz besteko hazkundera
Alderdi abertzaleen batz besteko hazkundera
Eskuineko alderdien batz besteko hazkundera
Eskuin muturreko alderdien batz besteko hazkundera

11.U

dalerriko oharrak

	1.Lasa
Langabetuen hazkundera (2007/11)	
Emakumezko langabetuak, langabetu guztiekiko	
50 eta + urteko langabetuak, langabetu guztiekiko	
50 eta + urteko langabetuen hazkundera (2007/11)	2007 urtean ez zegoen langabeturik
Lan-kaleraketagatik langabezia egoeran	
Kontratu amaieragatik langabezia egoeran	
Laborari aktiboen hazkundera (1999/2009)	
Enpresa buru, artisau eta merkatari aktiboen hazkundera (1999/2009)	
Kudeatzaile eta lanbide intelektualak aktiboen hazkundera (1999/2009)	
Tarteko lanbideak aktiboen hazkundera (1999/2009)	
Enplegatuak aktiboen hazkundera (1999/2009)	
Langileak aktiboen hazkundera (1999/2009)	
Gazteen iraute tasa (10-19 urte)	
Emakumezko gazteen iraute tasa	
Gazte langabetuak (<25 urte) langabetu guztiekiko	
Gazte langabetuen hazkundera (<25 urte)	2007 urtean ez zegoen langabeturik
Guraso bakarreko (<65 urte) familia nuklearren emakumezko tasa	
Jarduera industrialeko teknologia maila handia	Daturik ez
Jarduera industrialeko teknologia maila ertain-handia	Daturik ez
Jarduera industrialeko teknologia maila ertain-txikia	Daturik ez
Jarduera industrialeko teknologia maila txikia	Daturik ez
Ustiategi kopurua	
Oinordegabeko 50 urtetik gorako ustiategi-buruak	
Lur artifizializazioaren hazkundera (2000/06)	2000 urtean ez zegoen artifizializazio esanguratsurik
Lur artifizializazioaren hazkundera (1990/2000)	
Etxebizitzaren batz besteko prezioa	

12.Herri elkargoko oharrak

	50 eta + urteko langabetuen hazkundera (2007/11)	Gazte langabetuen hazkundera (<25 urte)
2.Garazi-Baigorri herri elkargoa	2007 urtean ez zegoen langabeturik.	

Sustatzailea: GAINDEGIA



Ipar Euskal Herriko udalerriak, aldagai sozio ekonomikoen arabera 2013

Egileak

Txomin Poveda eta Asier Otxoa de Retana

LEHUNTZE

AURKIBIDEA

1. Demografia
2. Gizarte errealitatea eta bizi baldintzak
3. Jarduera ekonomikoa
4. Lurralde antolamendua eta hirigintza
5. Etxebizitza
6. Azpiegiturak eta zerbitzuen irisgarritasuna
7. Tokiko fiskalitate zuzena
8. Tokiko nortasuna eta joera politikoa
9. Oharrak
10. Eranskinak: Adierazle zerrenda
11. Udalerrri oharrak
12. Herri elkargoko oharrak

1. Demografia

1.1 Biztanleria lurraldean

	1.Lehuntze	2.Errobi-Aturri herri elkargoa	3.Bitarteko Zonaldea	4.Iparraldea	5.Euskal Herria
Biztanleria osoa (p. munic.)	2 066	17 717	79 613	289 543	3 127 326

Unit.: Kopuru gordina
INSEE eta INE

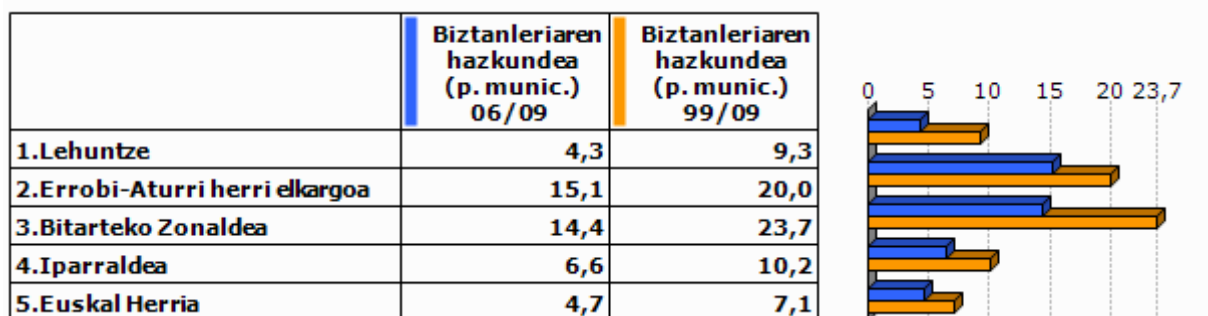

Unit.: %
INSEE eta INE, 2006/2009 eta 1999/2009

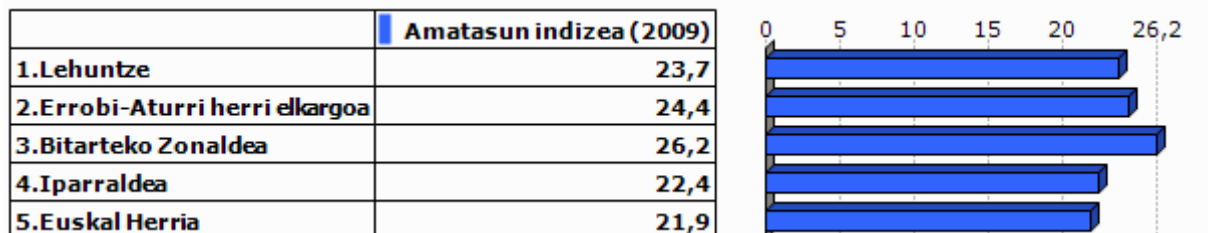

Unit.: %
INSEE eta INE, 2009



Unit.: %
INSEE eta INE. Ekoizpen propioa., 1999/2009

1.2 Biztanleriaren egitura

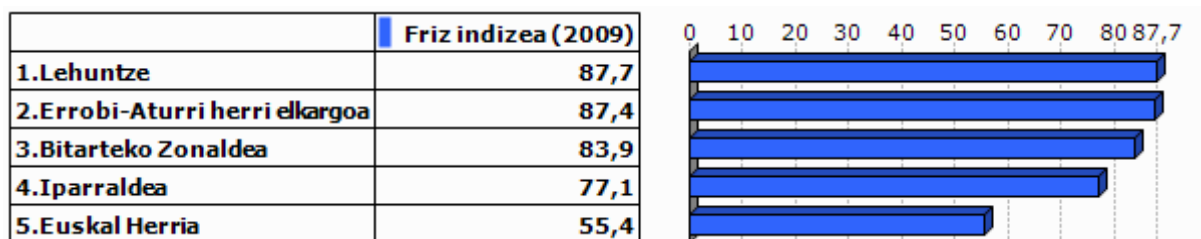

Unit.: %
INSEE eta INE, 2009

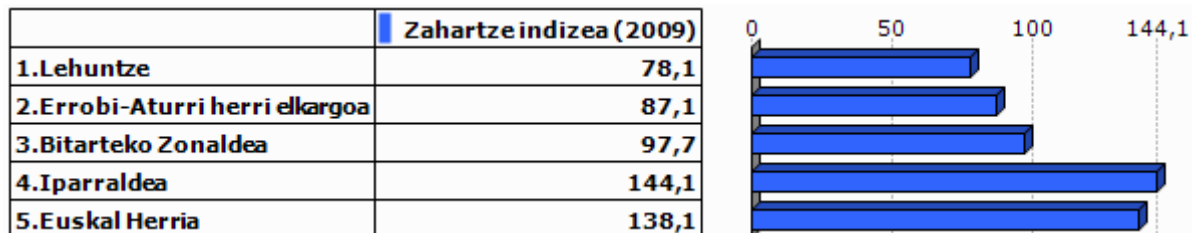

Unit.: %
INSEE eta INE, 2009



Unit.: %
INSEE eta INE, 2009

2.Gizarte errealitatea eta bizi baldintzak

2.1 Jarduera eta enplegua

	Jarduera tasa (2009)	Emakum ezkoen jarduera tasa (2009)
1.Lehuntze	71,8	68,5
2.Errobi-Aturri herri elkargoa	73,2	70,9
3.Bitarteko Zonaldea	73,7	71,1
4.Iparraldea	71,7	68,9
5.Euskal Herria	72,9	67,0

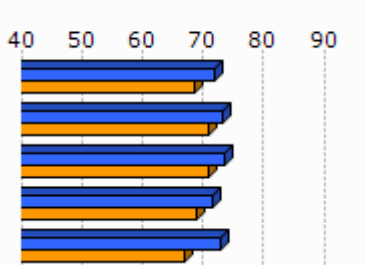

Unit.: %
INSEE eta INE, 2009

	Biztanleria aktiboaren hazkundera (1999/2009)
1.Lehuntze	9,5
2.Errobi-Aturri herri elkargoa	23,1
3.Bitarteko Zonaldea	26,3
4.Iparraldea	13,0
5.Euskal Herria	13,8

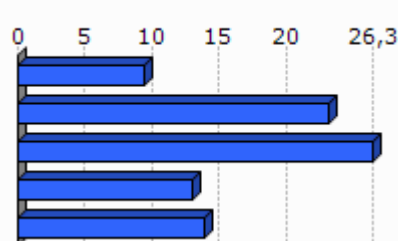

Unit.: %
INSEE eta INE, 1999/2009

2.2 Langabezia

	1.Lehuntze	2.Errobi-Aturri herri elkargoa	3.Bitarteko Zonaldea	4.Iparraldea	5.Euskal Herria
Langabetu kopurua (2011)	68	580	2 720	12 479	201 708

Unit.: Kopuru gordina
Pôle emploi eta Espainiako Enplegu eta Gizarte Segurantza Ministerioa, 2011

	Langabetuen hazkundera (2007/11)
1.Lehuntze	33,3
2.Errobi-Aturri herri elkargoa	55,1
3.Bitarteko Zonaldea	50,9
4.Iparraldea	43,9
5.Euskal Herria	92,1

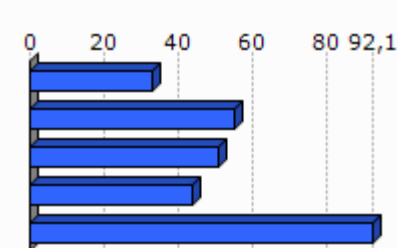

Unit.: %
Pôle emploi eta Espainiako Enplegu eta Gizarte Segurantza Ministerioa, 2007/2011

	Emakumezko langabetuak, langabetu guztiekiko (2011)
1. Lehuntze	51,5
2. Errobi-Aturri herri elkargoa	54,0
3. Bitarteko Zonaldea	53,9
4. Iparraldea	48,8
5. Euskal Herria	50,7

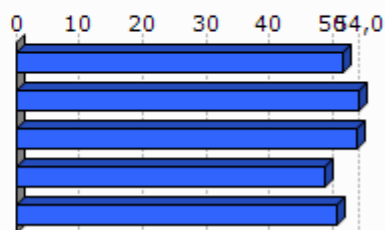

Unit.: %

Pöle emloi eta Espainiako Enplegu eta Gizarte Segurantzza Ministerioa, 2011

	50 eta + urteko langabetuak, langabetu guztiekiko (2011)	50 eta + urteko langabetuen hazkundera (2007/11)
1. Lehuntze	27,9	72,7
2. Errobi-Aturri herri elkargoa	26,4	135,4
3. Bitarteko Zonaldea	20,4	110,6
4. Iparraldea	18,3	85,8
5. Euskal Herria	38,8	86,1

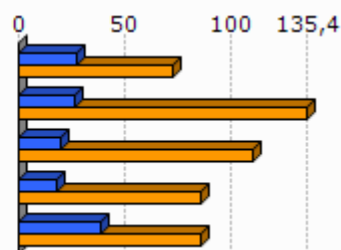

Unit.: %

Pöle emloi eta Espainiako Enplegu eta Gizarte Segurantzza Ministerioa, 2007/2011

	Lan-kalera ketagatik langabezia egoeran (2011)	Kontratu amaieragatik langabezia egoeran (2011)
1. Lehuntze	50,0	29,4
2. Errobi-Aturri herri elkargoa	32,9	57,4
3. Bitarteko Zonaldea	28,2	63,9
4. Iparraldea	25,2	66,3

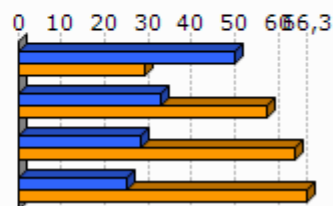

Unit.: %

Pöle emloi, 2011

2.3 Katgoria Sozio-Profesionala eta formazio maila

	Laborari aktiboen presentzia (2009)	Laborari aktiboen hazkundera (1999/2009)
1. Lehuntze	0,0	
2. Errobi-Aturri herri elkargoa	0,6	-15,3
3. Bitarteko Zonaldea	2,5	-25,0
4. Iparraldea	3,2	-23,7

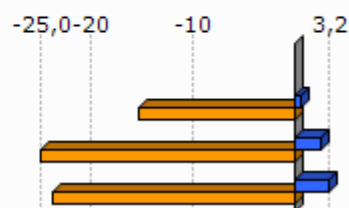

Unit.: %
INSEE, 1999/2009

	Enpresa buru, artisau eta merkatari aktiboen presentzia (2009)	Enpresa buru, artisau eta merkatari aktiboen hazkundera (1999/2009)
1. Lehuntze	8,3	-6,8
2. Errobi-Aturri herri elkargoa	6,9	6,3
3. Bitarteko Zonaldea	9,4	12,8
4. Iparraldea	8,8	2,8

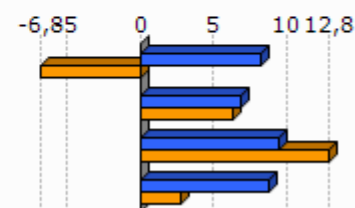

Unit.: %
INSEE, 1999/2009

	Kudeatzaile eta lanbide intelektualak aktiboen presentzia (2009)	Kudeatzaile eta lanbide intelektualak aktiboen hazkundera (1999/2009)
1. Lehuntze	10,6	88,5
2. Errobi-Aturri herri elkargoa	13,0	56,2
3. Bitarteko Zonaldea	11,1	56,8
4. Iparraldea	11,6	30,0

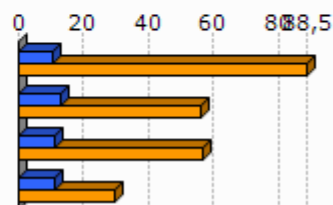

Unit.: %
INSEE, 1999/2009

	Tarteko lanbideak aktiboen presentzia (2009)	Tarteko lanbideak aktiboen hazkundera (1999/2009)
1. Lehuntze	27,2	45,1
2. Errobi-Aturri herri elkargoa	28,5	41,6
3. Bitarteko Zonaldea	26,4	47,6
4. Iparraldea	25,5	26,2

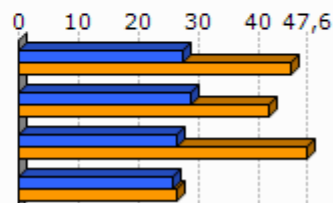

Unit.: %
INSEE, 1999/2009

	Enplegatuak aktiboen presentzia (2009)	Enplegatuak aktiboen hazkundera (1999/2009)
1. Lehuntze	31,8	7,7
2. Errobi-Aturri herri elkargoa	30,5	5,0
3. Bitarteko Zonaldea	30,4	13,7
4. Iparraldea	31,6	1,6

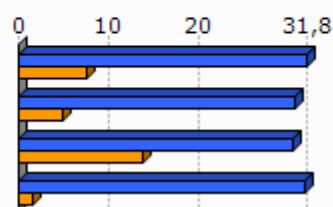

Unit.: %
INSEE, 1999/2009

	Langileak aktiboen presentzia (2009)	Langileak aktiboen hazkundera (1999/2009)
1. Lehuntze	22,1	-3,7
2. Errobi-Aturri herri elkargoa	20,5	-2,8
3. Bitarteko Zonaldea	22,3	1,4
4. Iparraldea	20,3	-3,4

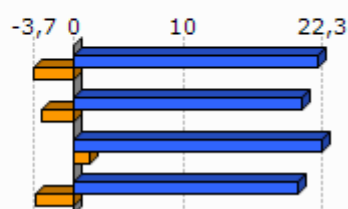

Unit.: %
INSEE, 1999/2009

	Diploma profesionalik gabeko biztanleriaren presentzia (2008)	Teknikalari diploma oinarrikoa duen biztanleriaren presentzia (2008)	Batxilergoa duen biztanleriaren presentzia (2008)	Goi mailako ikasketetako diploma duen biztanleriaren presentzia (2008)
1. Lehentze	23,4	35,0	17,5	24,1
2. Errobi-Aturri herri elkargoa	25,3	31,0	17,7	25,9
3. Bitarteko Zonaldea	30,0	30,0	16,2	23,9
4. Iparraldea	32,7	26,7	17,1	23,6

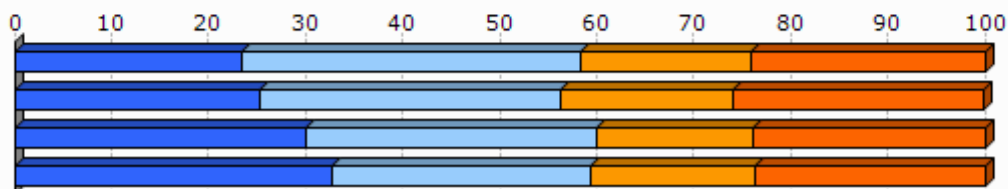

Unit.: %
INSEE, 2008

2.4 Errenta

	1. Lehentze	2. Errobi-Aturri herri elkargoa
Errenta mediana (kontsumo unitateko), (2010)	20 617	20 765
Errentaren bederatzigarren dezila (kontsumo unitateko), (2010)		36 592
Errentaren lehen dezila (kontsumo unitateko), (2010)		11 270

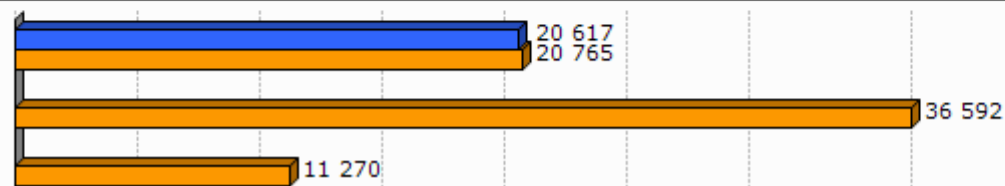

Unit.: €
INSEE, 2010

	Errenta dezilen arteko distantzia (kontsumo unitateko), (2010)
1. Lehentze	
2. Errobi-Aturri herri elkargoa	3,3



Unit.: Unitate gabekoa
INSEE, 2010

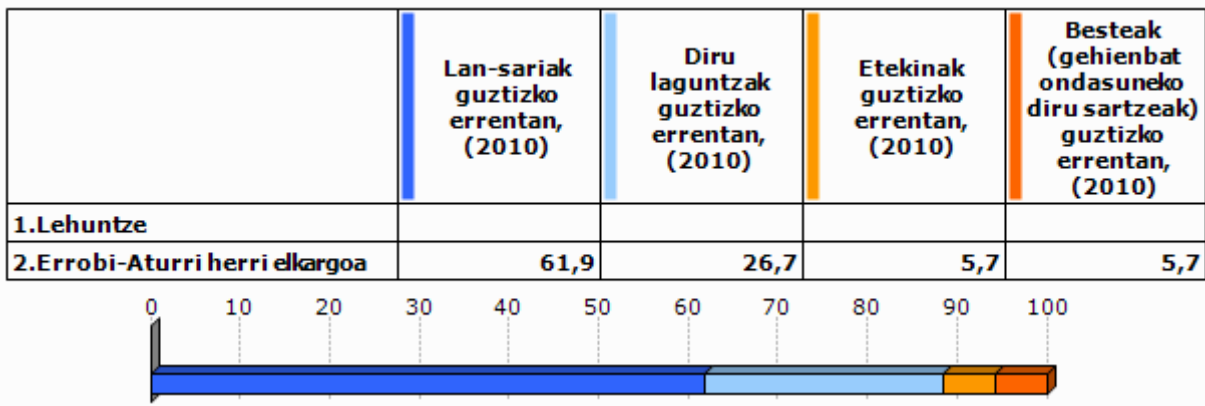

Unit.: %
INSEE, 2010

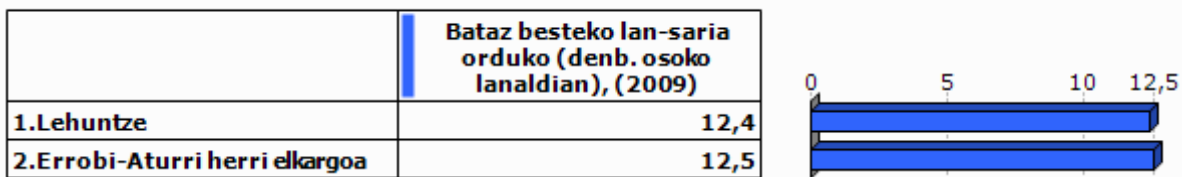

Unit.: €
INSEE, 2009

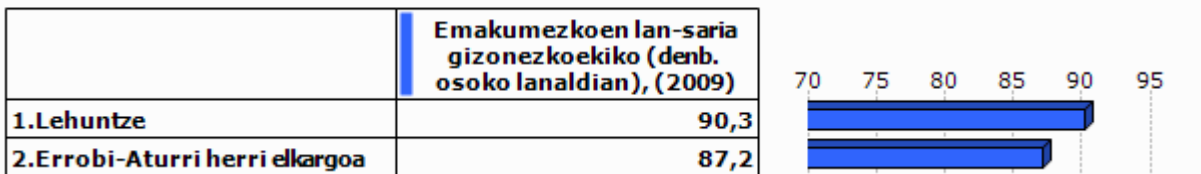

Unit.: %
INSEE, 2009

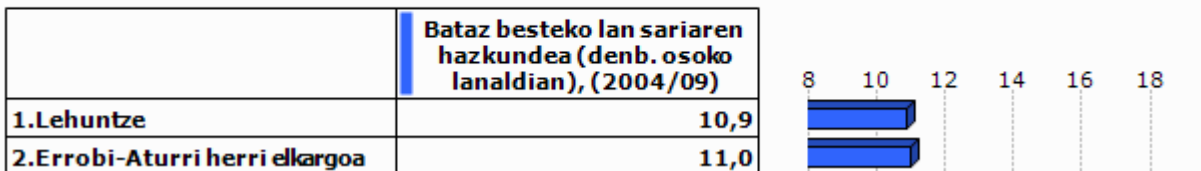

Unit.: %
INSEE, 2004/2009

2.5 Arrisku ekonomikoaren menpeko giza talde nagusiak

Gazteak

	Gazteen iraute tasa, (1999/2009)	Emakumezko gazteen iraute tasa, (1999/2009)
1. Lehentze	-36,8	-50,2
2. Errobi-Aturri herri elkargoa	-25,2	-22,7
3. Bitarteko Zonaldea	-14,7	-14,4
4. Iparraldea	-4,8	-3,8
5. Euskal Herria	15,3	15,5

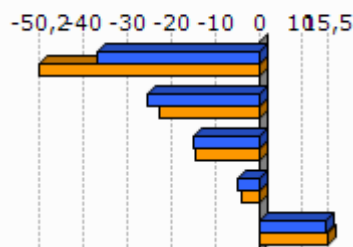

Unit.: %

INSEE eta INE. Ekoizpen propioa., 1999/2009

	Gazte langabetuak (<25 urte) langabetu guztiekiko (2011)	Gazte langabetuen hazkundera (<25 urte) (2007/11)
1. Lehentze	13,2	-18,2
2. Errobi-Aturri herri elkargoa	14,1	15,5
3. Bitarteko Zonaldea	16,0	51,2
4. Iparraldea	14,6	45,2
5. Euskal Herria	9,0	102,5

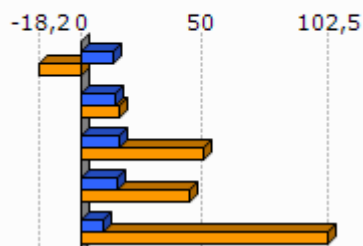

Unit.: %

Pôle emploi eta Espainiako Enplegu eta Gizarte Segurantza Ministerioa, 2007/2011

	1. Lehentze	2. Errobi-Aturri herri elkargoa
Emakumezko gazteen (18-25) batz besteko lan-saria orduko (denb. osoko lanaldian), (2009)	8,0	8,3
Gizonezko gazteen (18-25) batz besteko lan-saria orduko (denb. osoko lanaldian), (2009)	8,7	9,5

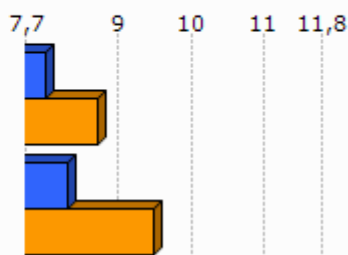

Unit.: €

INSEE, 2009

Adinekoak

	1.Lehuntze	2.Errobi-Aturri herri elkargoa	3.Bitarteko Zonaldea	4.Iparraldea
65 urtetik gorako biztanleak etxean bakarrik, (2009)	59	577	3 127	19 864
75 urtetik gorako biztanleak etxean bakarrik, (2009)	35	359	1 879	12 683

Unit.: Kopuru gordina
INSEE, 2009

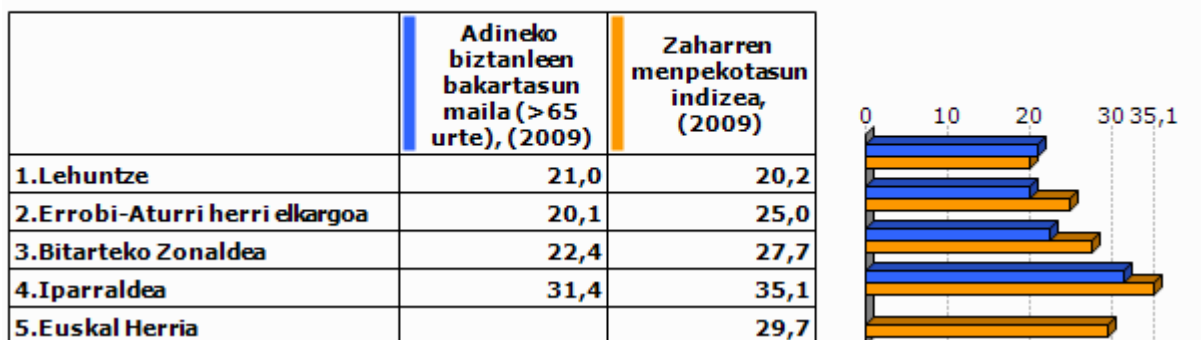

Unit.: %
INSEE eta INE, 2009

Guraso bakarreko familiak

	1.Lehuntze	2.Errobi-Aturri herri elkargoa	3.Bitarteko Zonaldea	4.Iparraldea
Guraso bakarreko (<65 urte) familia nuklearrak, (2009)	51	449	2 051	9 983

Unit.: Kopuru gordina
INSEE, 2009

	Guraso bakarreko (<65 urte) familia nuklearren proportzioa, (2009)	Guraso bakarreko (<65 urte) familia nuklearren emakumezko otasuna, (2009)
1.Lehuntze	8,0	84,6
2.Errobi-Aturri herri elkargoa	8,5	77,7
3.Bitarteko Zonaldea	9,0	80,8
4.Iparraldea	12,5	83,0

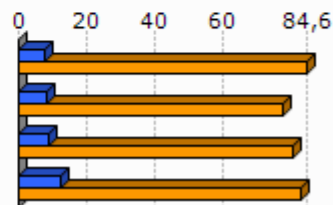

Unit.: %
INSEE, 2009

	1.Lehuntze	2.Errobi-Aturri herri elkargoa	3.Bitarteko Zonaldea	4.Iparraldea
Guraso bakarreko haur kopurua (0-24 urte bitartean), (2009)	51	504	2 557	11 658

Unit.: Kopuru gordina
INSEE, 2009

	Guraso bakarreko haur kopuruaren proportzioa (0-24 urte bitartean), (2009)
1.Lehuntze	9,5
2.Errobi-Aturri herri elkargoa	11,5
3.Bitarteko Zonaldea	13,6
4.Iparraldea	19,8

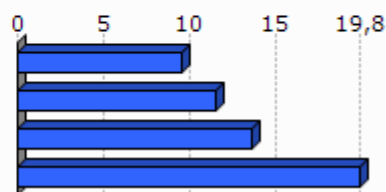

Unit.: %
INSEE, 2009

3. Jarduera ekonomikoa

3.1 Ehun ekonomikoa

	1.Lehuntze	2.Errobi-Aturri herri elkargoa	3.Bitarteko Zonaldea	4.Iparaldea	5.Euskal Herria
Establezimendu kopurua (2013-01)	90	819	4 479	22 899	243 998

Unit.: Kopuru gordina
SIRENE, DIRAE eta CAMERDATA, 2013-01

	Lehen sektoreko establezimenduen proportzioa (2013-01)	Industria sektoreko establezimenduen proportzioa (2013-01)	Eraikuntza sektoreko establezimenduen proportzioa (2013-01)	Zerbitzuen sektoreko establezimenduen proportzioa (2013-01)
1.Lehuntze	3,3	7,8	20,0	68,9
2.Errobi-Aturri herri elkargoa	3,3	7,3	13,8	75,6
3.Bitarteko Zonaldea	8,0	7,3	13,1	71,6
4.Iparaldea	6,3	6,1	8,0	79,6
5.Euskal Herria	3,3	8,3	13,9	74,5

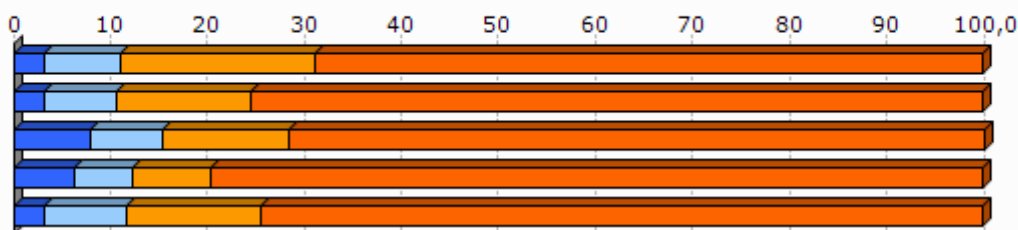

Unit.: %
SIRENE, DIRAE eta CAMERDATA, 2013-01

	Establezimenduen bertakotutze tasa (2013-01)
1.Lehuntze	95,6
2.Errobi-Aturri herri elkargoa	91,3
3.Bitarteko Zonaldea	94,8
4.Iparaldea	89,8
5.Euskal Herria	90,6

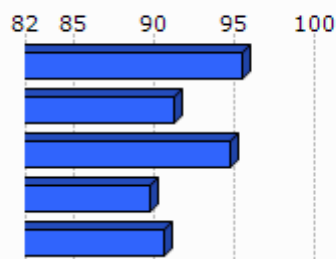

Unit.: %
SIRENE, DIRAE eta CAMERDATA. Ekoizpen propioa., 2013-01

	Jarduera industrialeko teknologia maila handia (2013-01)	Jarduera industrialeko teknologia maila ertain-handia (2013-01)	Jarduera industrialeko teknologia maila ertain-txikia (2013-01)	Jarduera industrialeko teknologia maila txikia (2013-01)
1. Lehentze	0,0	16,7	33,3	50,0
2. Errobi-Aturri herri elkargoa	5,9	14,9	38,3	42,6
3. Bitarteko Zonaldea	2,2	9,6	31,8	56,5
4. Iparraldea	1,8	10,2	24,8	63,2
5. Euskal Herria	1,8	15,6	44,0	38,6

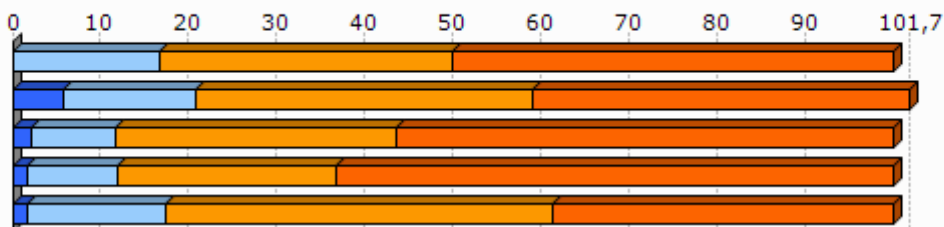

Unit.: %
SIRENE, DIRAE eta CAMERDATA, 2013-01

3.2 Giza lan eskua

	Biztanleria aktiboaren egituraren indizea (2009)	Hurrengo hamarkadan erretiroa hartu behar duen langilegoa (2009)
1. Lehentze	41,4	26,1
2. Errobi-Aturri herri elkargoa	37,9	28,4
3. Bitarteko Zonaldea	33,8	29,6
4. Iparraldea	32,0	33,5
5. Euskal Herria		13,3

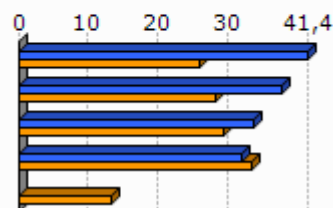

Unit.: %
INSEE eta INE, 2009

	Udalerrian bizi diren landunak, udalerriko lanpostuekiko (2009)	Udalerrian bizi eta lan egiten duten landunak, udalerriko landunekiko (2009)
1. Lehentze	-72,3	13,4
2. Errobi-Aturri herri elkargoa	-48,8	16,0
3. Bitarteko Zonaldea	-39,9	25,1
4. Iparraldea	0,3	37,0

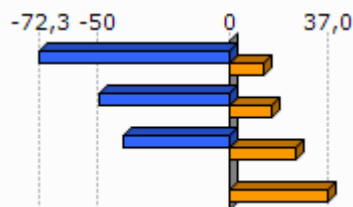

Unit.: %
INSEE, 2009

	Tokiko ekonomiara bideratutako enplegua (2009)	Tokiko ekonomiara bideratutako enpleguaren hazkundera (1999/2009)
1. Lehentze	66,5	-1,7
2. Errobi-Aturri herri elkargoa	59,4	-7,1
3. Bitarteko Zonaldea	66,5	-2,9
4. Iparraldea	70,2	-2,1

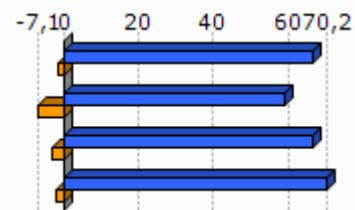

Unit.: %
INSEE, 1999/2009

	Ekintzailetasun ekonomikoaren tasa (2013-01)
1. Lehentze	91,1
2. Errobi-Aturri herri elkargoa	85,0
3. Bitarteko Zonaldea	89,3
4. Iparraldea	84,0
5. Euskal Herria	84,0

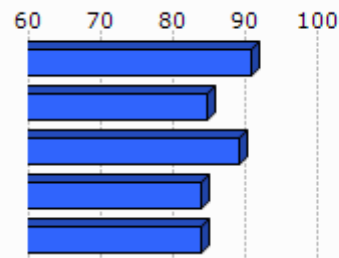

Unit.: %
SIRENE, DIRAE eta CAMERDATA, 2013-01

	Autonomoen tasa (2013-01)
1. Lehentze	10,4
2. Errobi-Aturri herri elkargoa	10,4
3. Bitarteko Zonaldea	15,4
4. Iparraldea	17,7
5. Euskal Herria	19,0

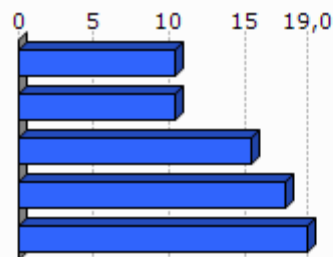

Unit.: %
SIRENE eta Espainiako Enplegu eta Gizarte Segurantzza Ministerioa. Ekoizpen propioa., 2013-01

3.3 Laborantza

	Ustiategi kopurua (2010)	Ustiategiaren hazkundera (2000/10)
1. Lehentze	7	-24
2. Errobi-Aturri herri elkargoa	113	-179
3. Bitarteko Zonaldea	1 465	-835
4. Iparraldea	4 453	-1 415
5. Euskal Herria	37 090	-34 609

Unit.: Kopuru gordina
Frantziako Laborantza, Nekazaritzako Elikagaien eta Basoen Ministerioa eta INE, 2000/10

	Ustiatgien hazkundea (2000/10), (Unit.: %)	Bataz besteko produkzio gordina ustiategiko (2010)
1. Lehuntze	-77,4	32,9
2. Errobi-Aturri herri elkargoa	-61,3	33,3
3. Bitarteko Zonaldea	-36,3	47,3
4. Iparraldea	-25,6	49,7
5. Euskal Herria	-48,3	

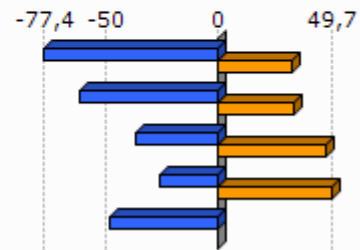

Unit.: K€

Frantziako Laborantza, Nekazaritzako Elikagaien eta Basoen Ministerioa eta INE, 2000/10

Frantziako Laborantza, Nekazaritzako Elikagaien eta Basoen Ministerioa, 2010

	Ustiatgien bataz besteko NAE azalera (2010)	NAE azaleraren hazkundea (2000/10)
1. Lehuntze	13,0	-53,1
2. Errobi-Aturri herri elkargoa	16,5	-23,7
3. Bitarteko Zonaldea	23,3	-13,5
4. Iparraldea	28,1	-9,6
5. Euskal Herria	23,5	-13,7

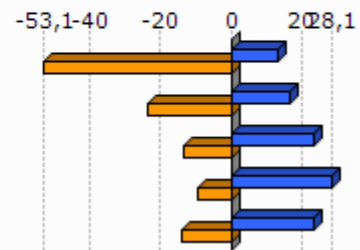

Unit.: Unit.: Ha/ustiategiko; %

Frantziako Laborantza, Nekazaritzako Elikagaien eta Basoen Ministerioa eta INE, 2000/10

	Oinordegabeko 50 urtetik gorako ustiategi-buruak (2010)
1. Lehuntze	57,1
2. Errobi-Aturri herri elkargoa	30,1
3. Bitarteko Zonaldea	35,6
4. Iparraldea	27,9

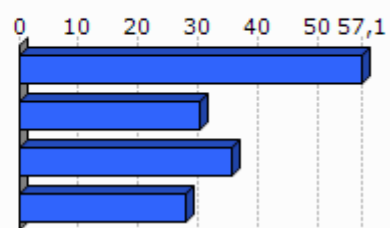

Unit.: %

Frantziako Laborantza, Nekazaritzako Elikagaien eta Basoen Ministerioa, 2010

4. Lurralde antolamendua eta hirigintza

4.1 Lurralde antolamendua

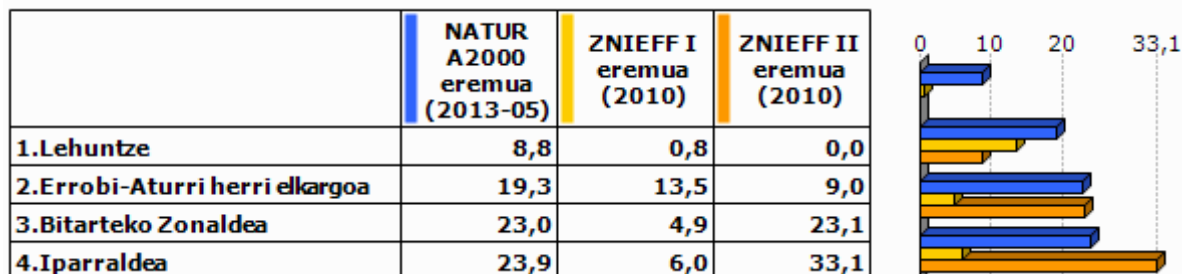

Unit.: %

Frantziako Ekologia, Garapen Iraunkorra eta Energiaren Ministerioa, 2013/05 eta 2010

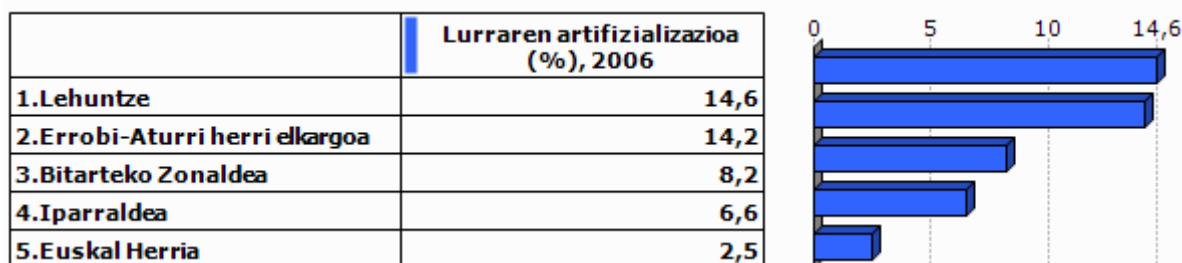

Unit.: %

Corine Land Cover, 2006

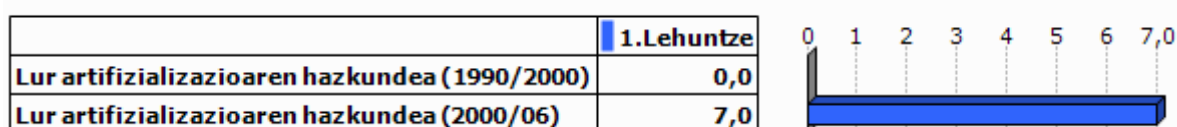

Unit.: %

Corine Land Cover, 1990/2000 eta 2000/2006

	PLHaren presentzia (2011)	Hirigintza arautzeko planen presentzia (2011)	Lurralde Koherentziarako Planen presentzia (SCOT) (2013)
1. Lehuntze	BAI	PLU (Berrikusten)	BAI

Unit.: Bai/Ez; presentzia eta tipologia; Bai/Ez

DATAR, 2011

DGALN, 2013

	2. Errobi-Aturri herri elkargoa	3. Bitarteko Zonaldea	4. Iparraldea
Hirigintza dokumenturik gabeko herriak (%), (2011)	0,0	5,7	35,2
Lurralde Koherentziarako Plana duten herriak (%), (2013)	100,0	97,1	33,3
PLHa duten herriak (%), (2011)	100,0	17,1	6,3

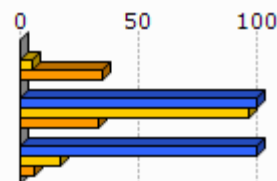

Unit.: %
 DATAR, 2011
 DGALN, 2013

4.2 Hirigintza

	Baimendutako etxebizitza eraikuntzen batz besteko kopurua urtero (2002/07)	Baimendutako etxebizitza eraikuntzen batz besteko kopurua urtero (2008/12)
1. Lehentze	16	51
2. Errobi-Aturri herri elkargoa	139	194
3. Bitarteko Zonaldea	873	781
4. Iparraldea	3 223	3 071
5. Euskal Herria	33 607	19 397

Unit.: Kopuru gordina
 Frantziako Ekologia, Garapen Iraunkorra eta Energiaren Ministerioa eta Espainiako Sustapen Ministerioa, 2002/07 eta 2008/2012

	Baimendutako etxebizitza eraikuntzen batz besteko azalera urtero (2002/07)	Baimendutako etxebizitza eraikuntzen batz besteko azalera urtero (2008/12)
1. Lehentze	1 934	4 405
2. Errobi-Aturri herri elkargoa	17 328	18 902
3. Bitarteko Zonaldea	101 666	81 105
4. Iparraldea	310 544	275 668
5. Euskal Herria	2 974 544	1 829 868

Unit.: m2
 Frantziako Ekologia, Garapen Iraunkorra eta Energiaren Ministerioa eta Espainiako Sustapen Ministerioa, 2002/07 eta 2008/2012

5. Etxebizitza

	Etxebizitza parkearen hazkundera (1999/2009)	Bigarren etxebizitzien hazkundera (1999/2009)
1. Lehentze	24,3	33,3
2. Errobi-Aturri herri elkargoa	33,0	11,4
3. Bitarteko Zonaldea	32,4	48,0
4. Iparraldea	19,0	34,3
5. Euskal Herria	15,7	1,4

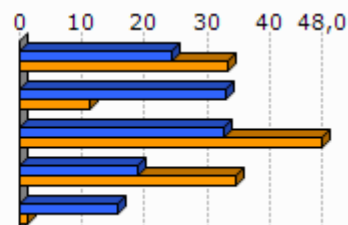

Unit.: %
INSEE eta INE, 1999/2009

	Bigarren etxebizitzien presentzia (2009)	Etxebizitza hutsen presentzia (2009)
1. Lehentze	2,4	3,0
2. Errobi-Aturri herri elkargoa	2,8	4,6
3. Bitarteko Zonaldea	10,0	5,5
4. Iparraldea	20,8	4,3
5. Euskal Herria	7,2	8,3

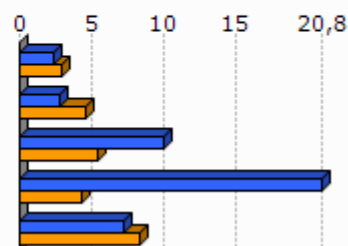

Unit.: %
INSEE eta INE, 2009

	Etxebizitzien batz besteko prezioa (2013)
1. Lehentze	2 677
2. Errobi-Aturri herri elkargoa	2 556
3. Bitarteko Zonaldea	2 560
4. Iparraldea	2 024
5. Euskal Herria	2 565

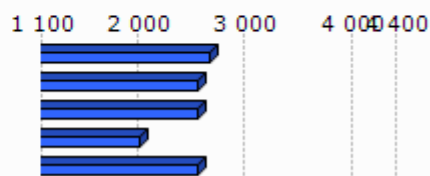

Unit.: €/m²
Ekoizpen propioa, 2013
* Euskal Herria: Zazpi hiriburu eta 25.000 biztanletik gorako udalerrien batz bestekoa.

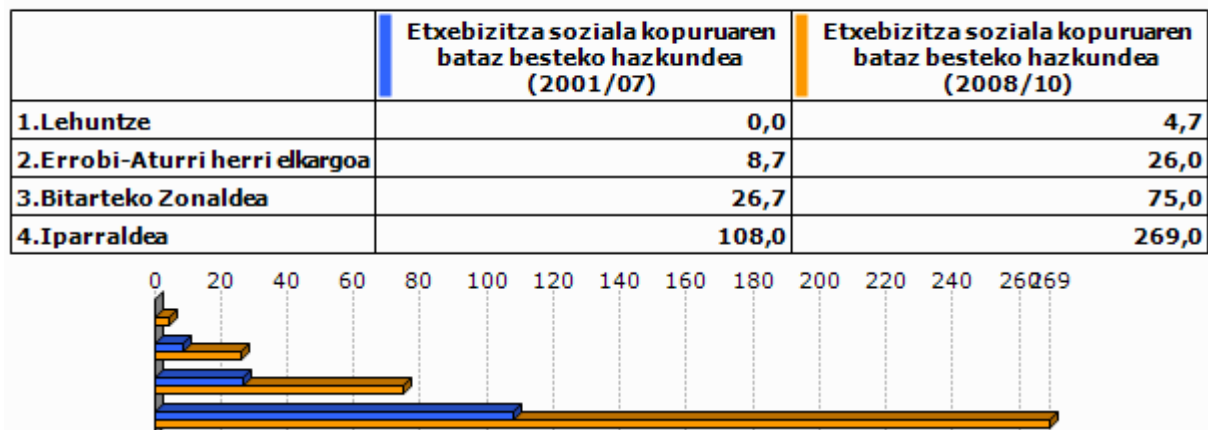

Unit.: %

Lurralde berdintasuna eta etxebizitzaren ministerioa, 2009
Akitaniako DREAL eta INSEE. Ekoizpen propioa., 2009Unit.: urteko batz besteko kopurua
DREAL Aquitaine, 2001/07 eta 2008/2010

6. Azpiegitura eta zerbitzuen irisgarritasuna

	Garraio publikoaren lotura kopurua (2013)
1. Lehentze	1,0
2. Errobi-Aturri herri elkargoa	1,5
3. Bitarteko Zonaldea	0,9
4. Iparraldea	0,7

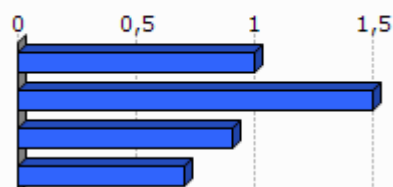

Unit.: Kopuru gordina
Ekoizpen propioa, 2013

	1. Lehentze	2. Errobi-Aturri herri elkargoa	3. Bitarteko Zonaldea	4. Iparraldea	5. Euskal Herria
Osasun zentro azpiegitura gertuenera errepide bidezko distantzia (2012)	8,4	9,2	7,0	9,2	2,7
Ospital gertuenera errepide bidezko distantzia (2012)	10,2	12,1	11,8	9,4	2,2
Txikizkako merkataritza gertuenera errepide bidezko distantzia (2012)	0,0	0,0	1,0	2,5	1,3
Janarizko txikizkako merkataritza gertuenera errepide bidezko distantzia (2012)	5,4	0,9	1,3	2,9	2,4
Finantza bulego gertuenera errepide bidezko distantzia (2012)	8,4	9,2	6,6	7,3	3,7

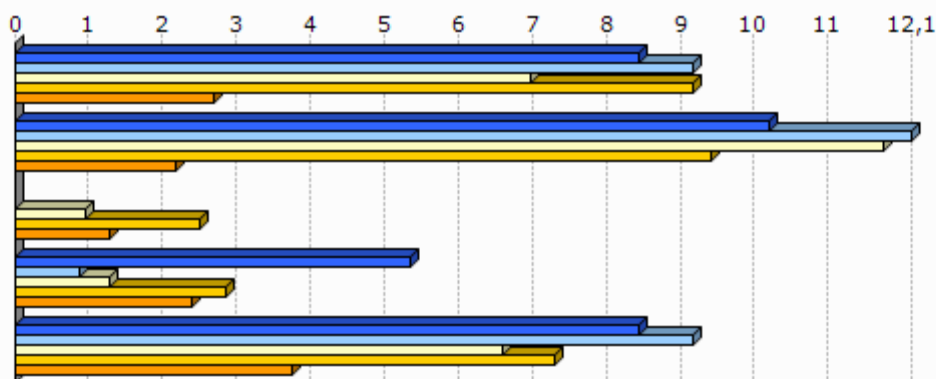

Unit.: Km.

INSEE, Nafarroako Gobernua, EUSTAT, Nafarroako Datu Espazialen Azpiegitura eta Espainiako Sustapen Ministerioa. Ekoizpen propioa., 2012

INSEE, EUSTAT eta Nafarroako Datu Espazialen Azpiegitura. Ekoizpen propioa., 2012

INSEE, EUSTAT, CAMERDATA eta Espainiako Sustapen Ministerioa. Ekoizpen propioa., 2012

INSEE, EUSTAT, CAMERDATA eta Espainiako Sustapen Ministerioa. Ekoizpen propioa., 2012

INSEE, EUSTAT eta CAMERDATA. Ekoizpen propioa., 2012

7.Tokiko fiskalitate zuzena

	Etxebizitzei ezarritako zerga (TH), (2012)	Eraikitako lurrei ezarritako zerga (TFB), (2012)	Eraiki gabeko lurrei ezarritako zerga (TFNB), (2012)	Enpresei ezarritako zerga (CFE), (2012)
1. Lehentze	19,0	16,0	55,0	
2. Errobi-Aturri herri elkargoa	19,0	12,3	39,7	
3. Bitarteko Zonaldea	14,0	10,1	32,6	22,7
4. Iparraldea	14,0	9,3	32,2	22,3
Errobi-Aturri herri elkargoko fiskalitate zuzena	2,4	1,6	4,9	27,5

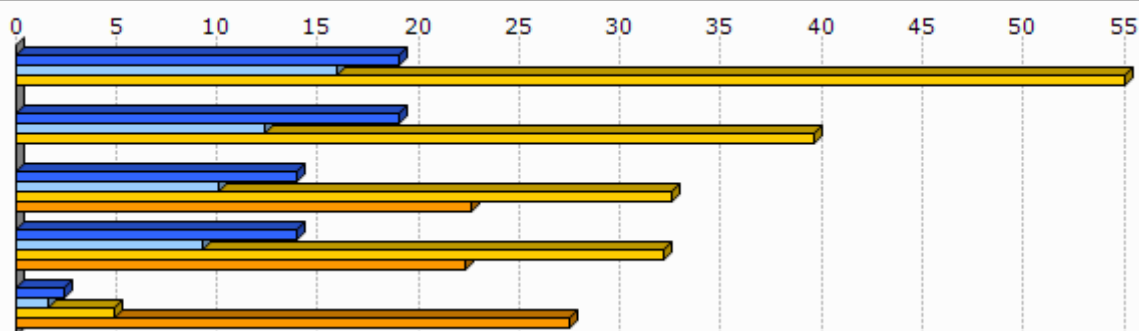

Unit.: %

Kondu publikoen, aurrekontuaren eta estatu erreformaren ministerioa, 2012

	1. Lehentze
Eraiki gabeko lurrei ezarritako zergaren urteko batz besteko hazkundera (TFNB) (2008/12)	1,2
Eraikitako lurrei ezarritako zergaren urteko batz besteko hazkundera (TFB) (2008/12)	0,0
Etxebizitzei ezarritako zergaren urteko batz besteko hazkundera (TH) (2008/12)	19,5

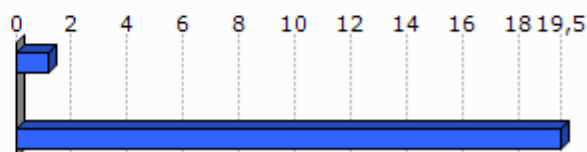

Unit.: %

Kondu publikoen, aurrekontuaren eta estatu erreformaren ministerioa, 2008/12

8. Tokiko nortasuna eta joera politikoa

8.1 Tokiko nortasuna



Unit.: ‰
INSEE. Ekoizpen propioa., 2013

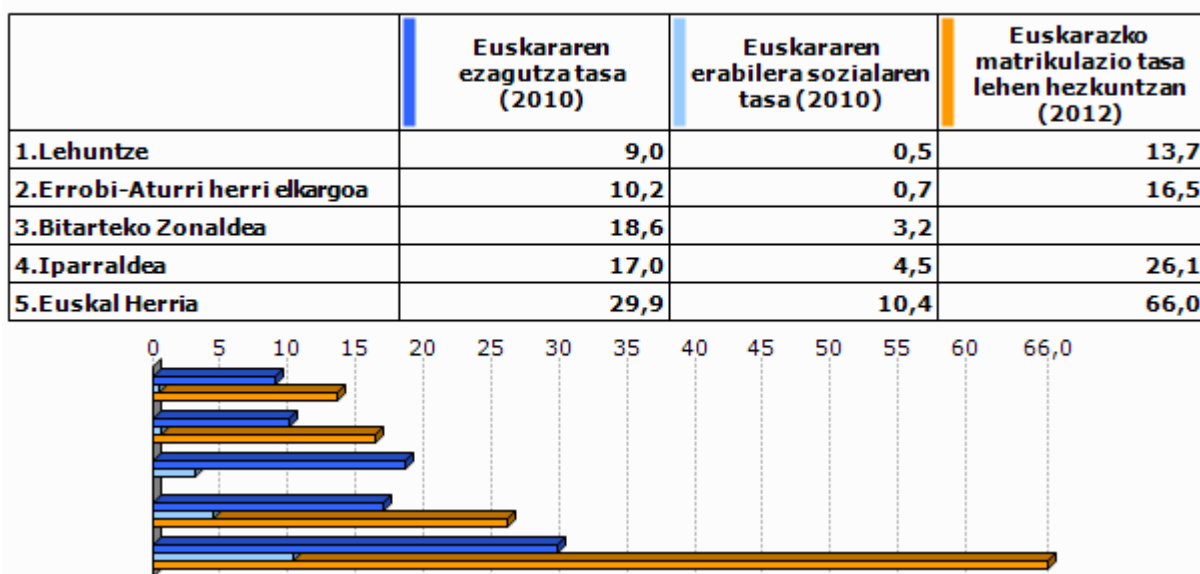

Unit.: ‰
Euskal Herriko Hizkuntza Adierazle Sistema (EAS), INSEE, EUSTAT, INE eta Nafarroako Estatistika Zerbitzua., 2010
Pirinio Atlantikoetako Hezkuntza Nazionalaren Departamentu Zerbitzua, EUSTAT eta Nafarroako Gobernu., 2012

	1.Lehuntze	2.Errobi-Aturri herri elkargoa	3.Bitarteko Zonaldea	4.Iparaldea	5.Euskal Herria
Euskarazko Haur Hezkuntza-Lehen Hezkuntza azpiegitura gertuenera errepede bidezko distantzia (2012)	8,4	9,3	7,2	12,2	7,4
Haur Hezkuntza-Lehen Hezkuntza azpiegitura gertuenera errepede bidezko distantzia (2012)	0,0	0,0	0,0	0,9	2,3
Euskarazko bigarren hezkuntzako azpiegitura gertuenera errepede bidezko distantzia (2012)	10,2	12,1	12,9	21,2	19,0
Bigarren hezkuntzako azpiegitura gertuenera errepede bidezko distantzia (2012)	8,4	9,2	7,2	6,9	1,6
Euskaltegi gertuenera errepede bidezko distantzia (2012)	0,0	4,6	6,9	9,4	9,7

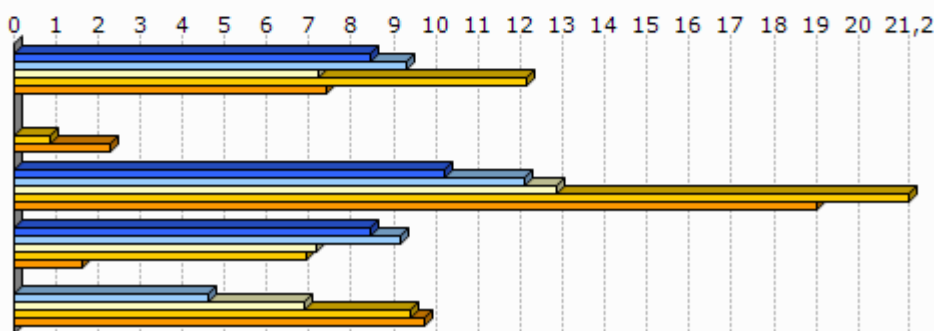

Unit.: Km.

Seaska, INSEE, Nafarroako Gobernua, EUSTAT eta Espainiako Sustapen Ministerioa. Ekoizpen propioa., 2012
 INSEE, Nafarroako Gobernua, EUSTAT, Nafarroako Datu Espazialen Azpiegitura eta Espainiako Sustapen Ministerioa. Ekoizpen propioa., 2012
 INSEE, Nafarroako Gobernua, EUSTAT eta Espainiako Sustapen Ministerioa. Ekoizpen propioa., 2012
 INSEE, EUSTAT eta Nafarroako Datu Espazialen Azpiegitura. Ekoizpen propioa., 2012
 AEK, HABE, IKA eta bilaketa propioa. Ekoizpen propioa., 2012

8.2 Joera politikoa

	2008ko udal hauteskundeetako abstentzio maila
1.Lehuntze	23,7
2.Errobi-Aturri herri elkargoa	27,3
3.Bitarteko Zonaldea	23,7
4.Iparaldea	30,7

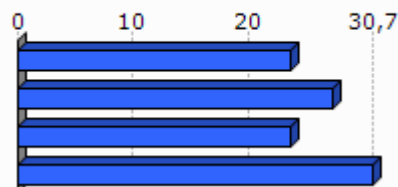

Unit.: %

Frantziako Barne Ministerioa, 2008

	1.Lehuntze	2.Errobi -Aturri herri elkargoa	3.Bitarteko Zonaldea	4.Iparraldea
Eskualdeko hauteskundeetako abstentzioaren bilakaera (2004/10)	13,0	43,5	39,5	35,1
Legebiltzarreko hauteskundeetako abstentzioaren bilakaera (2007/12)	-0,6	7,5	9,2	6,8
Lehendakaritza hauteskundeetako abstentzioaren bilakaera (2007/12)	23,3	41,0	38,0	31,5
Europar legebiltzarreko hauteskundeetako abstentzioaren bilakaera (2004/09)	25,5	-0,4	-2,8	-0,2

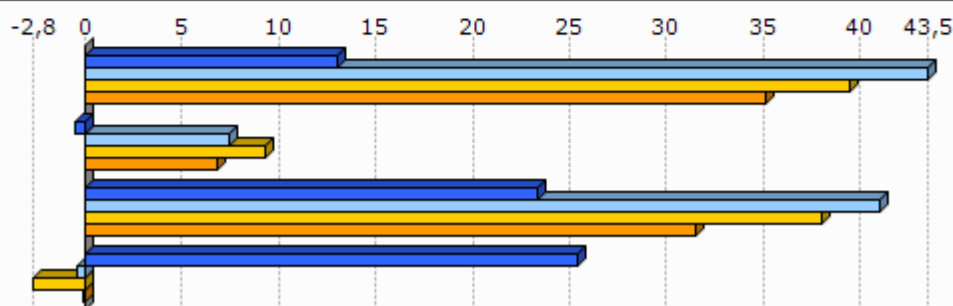

Unit.: %

Frantziako Barne Ministerioa, 2004/12

	Ezker muturreko alderdien hauteskundeetan batz besteko presentzia	Ezkerreko alderdien hauteskundeetan batz besteko presentzia	Alderdi abertzaleen hauteskundeetan batz besteko presentzia	Eskuineko alderdien hauteskundeetan batz besteko presentzia	Eskuin muturreko alderdien hauteskundeetan batz besteko presentzia
1.Lehuntze	10,6	37,3	6,7	36,7	5,6

Unit.: %

Frantziako Barne Ministerioa. Ekoizpen propioa., 2008/12

	1. Lehuntze
Ezker muturreko alderdien bataz besteko hazkundera	28,1
Ezkerreko alderdien bataz besteko hazkundera	15,8
Alderdi abertzaleen bataz besteko hazkundera	25,3
Eskuineko alderdien bataz besteko hazkundera	-40,0
Eskuin muturreko alderdien bataz besteko hazkundera	47,9

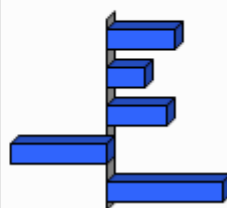

Unit.: %

Frantziako Barne Ministerioa. Ekoizpen propioa., 2001/12

9.0 harrak

GAZTEEN ETA EMAKUMEZKO GAZTEEN IRAUTE TASA

Gazteen iraute tasak eta emakumezko gazteen iraute tasak azken hamarkadako gazte kopuruaren hazkundera neurtzen dute. 1999 urteko 10 eta 19 urte bitarteko (emakumezko) gazteen kopurua 2009 urteko 20 eta 29 urte bitarteko (emakumezko) gazteen kopuruarekin alderatuz ekoizturiko adierazlea da, kasu bietan. Saldo positiboak zein negatiboak (emakumezko) gazteen erakartzea zein ihesa aditzera ematen digute.

LANGABEZIA

Enplegu bulegoetan langabetu gisa (A kategoria, Pôle emploi-ren sailkapenaren arabera) erregistraturiko pertsona kopurua aditzera ematen du.

Enplegua sustatzeko instituzioetan langabetu gisa erregistratzeko bi arrazoi erakusten dira hemen:

- Lan kaleratzeagatik: Arrazoi ezberdinetatik eratorri daitekeen egoera.
- Lan kontratu bukaeragatik: Epe mugatuko kontratu baten amaiera dela medio.

Badira langabetu gisa erregistratua egoteko egoera mota gehiago, hala nola, dimisioak eta lehenengo aldiz lan merkatura gerturatzen direnak, baina ez ditugu txostenean erantsi langabetu kopuru txikiak barnebiltzen baitituzte.

FORMAZIOA

Gizartearen formazioa INSEEren sailkapenean oinarritua dago baina hemen zabalago lantzen da. Ondorioz, 15 urtetik gorako jendetzak lortutako maila altueneko diploma aztertzen da hurrengo taulan ageri den baliokidetzen arabera:

GAINDEGIAko nomenklatura	INSEE ko nomenklatura
Diploma profesionalik gabeko biztanleria (% 15+ urte)	Pas de scolarité Aucun diplôme mais scolarité jusqu'en école primaire ou au collège Aucun diplôme mais scolarité au-delà du collège
Diploma gorenatzat, teknikalari diploma oinarritzkoa duen biztanleria (% 15+ urte)	Certificat c'études primaires BEPC, brevet élémentaire, brevet des collèges Certificat c'aptitudes professionnelles, brevet de compagnon Brevet d'études professionnelles
Diploma gorenatza, batxilergoa duen biztanleria (% 15+ urte)	Baccalauréat général, brevet supérieur Bac technologique ou professionnel, brevet professionnel ou de technicien, BEC, BEI, BEH, capacité en droit
Diploma gorenatza, goi mailako ikasketetako diploma duen biztanleria (% 15+ urte)	Diplôme universitaire de 1er cycle, BTS, DUT, diplôme des professions sociales ou de santé, d'infirmière(ier) Diplôme universitaire de 2ème ou 3ème cycle (y compris médecine, pharmacie, dentaire), diplôme d'ingénieur, d'une grande école, doctorat, etc.

ERRENTA

INSEEk udalerrri mailan errentaren datuak udalerrri handientzat soilik argitaratzen ditu sekretu estatistikoa dela medio. Hori dela eta, maiz ez dago udalerrri mailako daturik tauletan.

Kontsumo Unitatea (KU)

Errentaren inguruko datuak *Kontsumo Unitatearen* (Unité de Consommation–UC) arabera ageri dira.

Kontsumo Unitatea Ekonomi Lankidetzaren eta Garapenerako Erakundeak (ELGE) definitutako koefiziente batzuen arabera etxalde bakoitzean diren pertsonen kontsumoaren ponderazioz sortutako unitatea da. Koefiziente horiek honakoak dira:

- 1: etxaldeko lehen helduarentzat
- 0.5: hamalau urtetik gorako beste pertsonentzat
- 0.3: hamalau urtetik beherako haurrentzat

Errentaren datuak *Kontsumo Unitatean* arabera ematearen helburua etxaldeen arteko konposizio desorekak neutralizatzea da.

Mediana, dezilak eta errenta dezilen arteko distantzia

Errenta mediana eta errentaren lehen eta bederatzigarren dezila ageri da tauletan. Medianak errentaren arabera tamaina bereko bi multzotan banatzen du populazioa eta dezilek hamar zatitan banatzen dute. Lehen errenta dezilak errenta apalenak aditzera ematen ditu. Errenta dezilen arteko distantziak errenta banaketa desorekatuaren maila neurtzen du.

Errentaren jatorria

Errentaren jatorri posibleak lau dira:

- Lan sariak
- Diru laguntzak: erretiroen diru sartzak, pentsioak...
- Etekinak: horiek dira profesio liberalen diru sartzak
- Besteak (gehienbat ondasuneko diru sartzak): ondasunei esker egindako diru sartzak

ADINEKOAK

- Adinekoen bakartasun maila

Etxean bakarrik bizi den 65 urtetik gorako biztanleria kopurua aditzera ematen du, adin horretako ehun biztanleko.

- Zaharren menpekotasun indizea

65 urtetik gorako biztanleria kopurua aditzera ematen du, hauetaz arduratzeko adinean (15 eta 64 urte bitartean) dagoen ehun biztanleko.

GURASO BAKARREKO FAMILIAK

Familiaren definizioa

- Familia bat: Gutxienez etxalde batean bi pertsonen osatutako nukleo bat da. Honakoak dira aukerak:
 - bikote bat (eta bere haurrak baldin badira)
 - heldu bakar bat bere haurr(ar)ekin
- Familia baten seme/alabak: Pertsona bat familia baten seme edo alaba gisa aintzat hartzeko bikotekide gabe eta etxaldean haur propiorik gabe (baldin baditu) bizi behar da.

Guraso bakarreko familiak

Soilik 65 urte arteko guraso bakarreko familia monoparentalak aintzat hartu ditugu haurren zaintza eta erantzukizunerako zailtasunak izan ditzaketen familia unitateak kuantifikatzeko asmoz. Horrela, guraso bakarreko familietan non zaintza eta erantzukizunak kontrako norabidean izan daitezkeen alboratu ditugu.

JARDUERA EKONOMIKOA

Establezimenduen bertakotze tasa

Establezimenduen bertakotze tasak udalerriko establezimendu guztien artean egoitza nagusia Euskal Herrian dutenen ehunekoa aditzera ematen du.

Tokiko ekonomiara bideratutako enplegua

Ondasun eta zerbitzuen ekoizpenerako maila lokalean aurrera eramaten diren jarduerak dira eta hauen helburua tokiko biztanleen beharrak asetzean datza, izan bertakoa nahiz turista. Guztizko enpleguan tokiko ekonomiara bideratutako enpleguaren ehunekoa adierazten da.

Ekintzailetasun ekonomikoaren tasa

Ekintzailetasun ekonomikoaren tasak udalerriko establezimendu guztien artean egoitza nagusia udalerrian bertan dutenen ehunekoa aditzera ematen du

Biztanleria aktiboaren egituraren indizea

Biztanleria aktiboaren egituraren indizeak 15 eta 39 urte bitarteko ehun biztanle aktiboko 40 eta 64 urte bitarteko biztanle aktibo kopurua esaten digu. Biztanleria aktiboaren egituraren zahartze maila neurtzeko adierazlea da.

TOKIKO FISKALITATE ZUZENA**CFE**

Enpresei doakien zerga *Cotisation Foncière des Entreprises (CFE)* delakoa 2010 urtean ezarritako zerga da.

Herri elkargoen tokiko fiskalitate zuzena

Herri elkargoentzat, bi informazio ezarriak izan dira:

- Lehena, herri elkargoko lurraldean diren udalerrien zergaren bataz bestekoa, herriko etxeak finkatzen duen tasa herri elkargoko testuinguruan ikusteko.
- Bestea, herri elkargoak berak ezartzen duen zerga, informazio gehigarri bezala jarria ageri dena.

HAUTESKUNDEAK**Aintzat harturiko hauteskundeak**

Udalerrri mailako joera politikoaren azterketarako hauteskunde ezberdinetan lehen itzuliko emaitzak baliatuak izan dira. Horretarako, aniztasun politiko zabala erakusten duten hauteskundeak aintzat hartu dira. Hauteskunde mota bakoitzean izandako bilakaeraren neurketarako hauteskunde mota bakoitzeko azken bi deialdiak kontutan hartu dira.

Hona erabiliak izan diren hauteskundeak:

2001eko Udal hauteskundeen lehen itzulia	2008ko Udal hauteskundeen lehen itzulia
2007ko legebiltzarreko hauteskundeen lehen itzulia	2012ko Legebiltzarreko hauteskundeen lehen itzulia
2004ko Europar legebiltzarreko hauteskundeen lehen itzulia	2009ko Europar legebiltzarreko hauteskundeen lehen itzulia

Udalerrriko hauteskundeen kasuan, soilik 3.500 biztanletik gorako udalerrien emaitzak kontutan izan dira kopuru horren azpitik diren udalerrietan Frantziako hauteskunde sisteman indarrean den "panachage" delakoak ezinezkoa egiten baitu hautagaiak blokeen sailkapenetan txertatzea.

Alderdien sailkapena

Hauteskundeetan aurkezturiko hautagai zein alderdiak bost bloke handietan sailkatu ditugu joera politikoaren izaera zein honen bilakaera modu sintetikoan laburbiltzeko. Hurrengo taulan bost bloke horietan barnebildutako hautagaitzak zehaztuak dira eta ondoan hauteskunde bakoitzean hauentzat Frantziako Barne Ministerioak darabiltzan nomenklatura ageri da. ECO izen generikoa dutenak talde ezberdinetan banatuak izaten ahal dira hautagaiaren iritzi politikoaren arabera.

KODEA		IZENA	UDAL01	UDAL08	LEGISL07	LEGISL12	EUROP04	EUROP09
Ezker muturra	Ezker antikapitalista / komunista	Liste d'extrême-gauche	LXG	LEXG		EXG	LXG	LEXG
		LCR/FO/NPA			EXG			
		Liste du Parti Communiste			COM		LPC	
		Lutte Ouvrière			EXG			
		Liste du PCF et du Parti de gauche						LCOP
		Parti de Gauche						
Ezkerra	Beste	Eric Pététin				ECO		
	Ekologistak	Liste Europe Ecologie les Verts			VEC	VEC		
		Liste des Verts	LVE				LVE	LVEC
		Patit de la Nation Occitana			ECO			
	Ezker liberala	Liste du Parti socialiste		LSOC	SOC	SOC	LPS	LSOC
	Ezker zentristak	Parti Radical de Gauche						
Ezkerreko besteak	Liste Union de la Gauche		LUG					
	Liste divers gauche	LDG	LDVG		DVG		LDVG	
Abertzaleak	Abertzaleak	Liste régionaliste (EHBAI, EHA, EAJ-PNB, ...)	LRG	LREG	REG	REG	LRG	LREG
	Besteak	Autre liste				AUT		LAUT
Eskuina	Zentrista kontserbadorea	Alliance écologique indépendante				ECO		
		MHAN			ECO			
		Liste Divers	LDV				LDV	
	Eskuineko zentristak	Liste Chasse-Pêche-Nature et Traditions			CPNT		LCP	
		Liste centre-MoDem		LCMD	UDFD			LCMD
	Eskuineko bestak	Liste le centre pour la france				CEN		
Liste UDF						LUDF		
Zentristak eta eskuin liberala	Eskuin liberala	Liste divers droite	LDD	LDVD	DIV	DVD	LDD	LDVD
		Liste de droite	LDR					
	Eskuin muturra	Parti Radical Valoisien				PRV		
		Liste Majorité-Centristes		LMC				
Eskuin muturra	Eskuin muturra	Majorité-Nouveau Centre						
		Liste de la majorité présidentielle (UMP)		LMAJ	UMP	UMP	LUMF	LMAJ
Eskuin muturra	Eskuin muturra	Liste du Front national			FN	FN	LFN	LFN
		Liste d'extrême-droite					LXD	LEXD

Hauteskunde emaitzen kalkulua

Bloke bakoitzeko bozka kopurua zenbatua izan da hauteskunde guztietan eta bakoitzaren pisua ehunekotan kalkulatu da (guztizko bozkekiko). Hortik bi operazio egin dira:

- Bloke bakoitzak hauteskunde mota bakoitzeko azken hauteskundeetan izandako bozka ehunekoen batz bestekoa. Hauteskunde horiek honakoak dira: 2008 urteko udal hauteskundeak, 2012 urteko Frantziako Legebiltzarreko hauteskundeak eta 2009 urteko Europar Legebiltzarreko hauteskundeak.

- Bestalde, bloke bakoitzak aurreko hauteskunde mota bakoitzeko izandako presentziaren hazkundera kalkulatu izan da. Azkenik, hazkundera horien batz bestekoa kalkulatu izan da.

10.E

ranskina: Adierazle zerrenda

Biztanleria osoa (p. munic.)
Biztanleriaren hazkundera (p. munic.) 2006/09
Biztanleriaren hazkundera (p. munic.) 1999/2009
Amatasun indizea
Bizitza proiektuak garatzeko adinekoren iraute eta erakargarritasun tasa
Friz indizea
Zahartze indizea
Emakumezkotasun indizea (15-64)
Jarduera tasa
Emakumezkoen jarduera tasa
Biztanleria aktiboaren hazkundera (1999/2009)
Langabetu kopurua
Langabetuen hazkundera (2007/11)
Emakumezko langabetuak, langabetu guztiekiko
50 eta + urteko langabetuak, langabetu guztiekiko
50 eta + urteko langabetuen hazkundera (2007/11)
Lan-kaleraketagatik langabezia egoeran
Kontratu amaieragatik langabezia egoeran
Laborari aktiboaren presentzia
Laborari aktiboaren hazkundera (1999/2009)
Enpresa buru, artisau eta merkatari aktiboaren presentzia
Enpresa buru, artisau eta merkatari aktiboaren hazkundera (1999/2009)
Kudeatzaile eta lanbide intelektuak aktiboaren presentzia
Kudeatzaile eta lanbide intelektuak aktiboaren hazkundera (1999/2009)
Tarteko lanbideak aktiboaren presentzia
Tarteko lanbideak aktiboaren hazkundera (1999/2009)
Enpleguak aktiboaren presentzia
Enpleguak aktiboaren hazkundera (1999/2009)
Langileak aktiboaren presentzia
Langileak aktiboaren hazkundera (1999/2009)
Diploma profesionalik gabeko biztanleriaren presentzia
Teknikalari diploma oinarrikoa duen biztanleriaren presentzia
Batxilergoa duen biztanleriaren presentzia
Goi mailako ikasketetako diploma duen biztanleriaren presentzia
Errenta mediana (kontsumo unitateko)
Errentaren lehen dezila (kontsumo unitateko)
Errentaren bederatzigarren dezila (kontsumo unitateko)
Errenta dezilen arteko distantzia (kontsumo unitateko)
Lan-sariak guztizko errentan
Diru laguntzak guztizko errentan
Etekinak guztizko errentan
Besteak (gehienbat ondasuneko diru sartzak) guztizko errentan
Bataz besteko lan-saria orduko (denb. osoko lanaldian)
Emakumezkoen lan-saria gizonenakiko (denb. osoko lanaldian)
Bataz besteko lan sariaren hazkundera (denb. osoko lanaldian)
Gazteen iraute tasa
Emakumezko gazteen iraute tasa
Gazte langabetuak (<25 urte) langabetu guztiekiko
Gazte langabetuen hazkundera (<25 urte)
Gizonezko gazteen (18-25) bataz besteko lan-saria orduko (denb. osoko lanaldian)
Emakumezko gazteen (18-25) bataz besteko lan-saria orduko (denb. osoko lanaldian)

65 urtetik gorako biztanleak etxean bakarrik
75 urtetik gorako biztanleak etxean bakarrik
Adineko biztanleen bakartasun maila (>65 urte)
Zaharren menpekotasun indizea
Guraso bakarreko (<65 urte) familia nuklearrak
Guraso bakarreko (<65 urte) familia nuklearren proportzioa
Guraso bakarreko (<65 urte) familia nuklearren emakumezotasuna
Guraso bakarreko haur kopurua (0-24 urte bitartean)
Guraso bakarreko haur kopuruaren proportzioa (0-24 urte bitartean)
Establezimendu kopurua
Lehen sektoreko establezimenduen proportzioa
Industria sektoreko establezimenduen proportzioa
Eraikuntza sektoreko establezimenduen proportzioa
Zerbitzuen sektoreko establezimenduen proportzioa
Establezimenduen bertakotutze tasa
Jarduera industrialeko teknologia maila handia
Jarduera industrialeko teknologia maila ertain-handia
Jarduera industrialeko teknologia maila ertain-txikia
Jarduera industrialeko teknologia maila txikia
Biztanleria aktiboaren egituraren indizea
Hurrengo hamarkadan erretiroa hartu behar duen langilegoa
Udalerrian bizi diren landunak, udalerriko lanpostuekiko
Udalerrian bizi eta lan egiten duten landunak, udalerriko landunekiko
Tokiko ekonomiara bideratutako enplegua
Tokiko ekonomiara bideratutako enpleguaren hazkundea (1999/2009)
Ekintzailetasun ekonomikoaren tasa
Autonomoen tasa
Ustiategi kopurua
Ustiategien hazkunde gordina (2000/10)
Ustiategien hazkundea (2000/10)
Ustiategien batz besteko NAE azalera
NAE azaleraren hazkundea (2000/10)
Batz besteko produkzio gordina ustiategiko
Oinordegabeko 50 urtetik gorako ustiategi-buruak
NATURA 2000 eremua
ZNIEFF I eremua
ZNIEFF II eremua
Lurraren artifizializazioa
Lur artifizializazioaren hazkundea (2000/06)
Lur artifizializazioaren hazkundea (1990/2000)
PLHaren presentzia
PLHa duten herriak (%)
Hirigintza arautzeko planen presentzia
Hirigintza dokumenturik gabeko herriak (%)
Lurralde Koherentziarako Planen presentzia (SCOT)
Lurralde Koherentziarako Plana duten herriak (%)
Baimendutako etxebizitza eraikuntzen batz besteko kopurua urtero (2002/07)
Baimendutako etxebizitza eraikuntzen batz besteko kopurua urtero (2008/12)
Baimendutako etxebizitza eraikuntzen batz besteko azalera urtero (2002/07)
Baimendutako etxebizitza eraikuntzen batz besteko azalera urtero (2008/12)
Etxebizitza parkearen hazkundea (1999/2009)
Bigarren etxebizitzaren hazkundea (1999/2009)
Bigarren etxebizitzaren presentzia
Etxebizitza hutsen presentzia

Etxebizitzen batz besteko prezioa
Etxebizitza sozialen tasa (datu ofiziala)
Etxebizitza sozialen tasa (guztizko etxebizitza parkearekiko)
Etxebizitza soziala kopuruaren batz besteko hazkundera (2001/07)
Etxebizitza soziala kopuruaren batz besteko hazkundera (2008/10)
Garraio publikoaren lotura kopurua
Osasun zentro azpiegitura gertuenera errepide bidezko distantzia
Ospital gertuenera errepide bidezko distantzia
Txikizkako merkataritza gertuenera errepide bidezko distantzia
Janarizko txikizkako merkataritza gertuenera errepide bidezko distantzia
Finantza bulego gertuenera errepide bidezko distantzia
Etxebizitzei ezarritako zerga (TH)
Etxebizitzei ezarritako zergaren urteko batz besteko hazkundera (TH) (2008/12)
Eraikitako lurrei ezarritako zerga (TFB)
Eraikitako lurrei ezarritako zergaren urteko batz besteko hazkundera (TFB) (2008/12)
Eraiki gabeko lurrei ezarritako zerga (TFNB)
Eraiki gabeko lurrei ezarritako zergaren urteko batz besteko hazkundera (TFNB) (2008/12)
Enpresei ezarritako zerga (CFE)
Elkarteen dentsitatea (mila biztanleko)
Euskararen ezagutza tasa
Euskararen erabilera sozialaren tasa
Euskarazko matrikulazio tasa lehen hezkuntzan
Euskarazko Haur Hezkuntza-Lehen Hezkuntza azpiegitura gertuenera errepide bidezko distantzia
Haur Hezkuntza-Lehen Hezkuntza azpiegitura gertuenera errepide bidezko distantzia
Euskarazko bigarren hezkuntzako azpiegitura gertuenera errepide bidezko distantzia
Bigarren hezkuntzako azpiegitura gertuenera errepide bidezko distantzia
Euskaltegi gertuenera errepide bidezko distantzia
2008ko udal hauteskundeetako abstentzio maila
Eskualdeko hauteskundeetako abstentzioaren bilakaera (2004/10)
Legebiltzarreko hauteskundeetako abstentzioaren bilakaera (2007/12)
Lehendakaritza hauteskundeetako abstentzioaren bilakaera (2007/12)
Europar legebiltzarreko hauteskundeetako abstentzioaren bilakaera (2004/09)
Ezker muturreko alderdien hauteskundeen batz besteko presentzia
Ezkerreko alderdien hauteskundeen batz besteko presentzia
Alderdi abertzaleen hauteskundeen batz besteko presentzia
Eskuineko alderdien hauteskundeen batz besteko presentzia
Eskuin muturreko alderdien hauteskundeen batz besteko presentzia
Ezker muturreko alderdien batz besteko hazkundera
Ezkerreko alderdien batz besteko hazkundera
Alderdi abertzaleen batz besteko hazkundera
Eskuineko alderdien batz besteko hazkundera
Eskuin muturreko alderdien batz besteko hazkundera

11.Udalerriko oharrak

	1.Lehuntze
Langabetuen hazkundera (2007/11)	
Emakumezko langabetuak, langabetu guztiekiko	
50 eta + urteko langabetuak, langabetu guztiekiko	
50 eta + urteko langabetuen hazkundera (2007/11)	
Lan-kaleraketagatik langabezia egoeran	
Kontratu amaieragatik langabezia egoeran	
Laborari aktiboen hazkundera (1999/2009)	1999 urtean ez zegoen mota horretako KSPdun landunik
Enpresa buru, artisau eta merkatari aktiboen hazkundera (1999/2009)	
Kudeatzaile eta lanbide intelektualak aktiboen hazkundera (1999/2009)	
Tarteko lanbideak aktiboen hazkundera (1999/2009)	
Enplegatuak aktiboen hazkundera (1999/2009)	
Langileak aktiboen hazkundera (1999/2009)	
Gazteen iraute tasa (10-19 urte)	
Emakumezko gazteen iraute tasa	
Gazte langabetuak (<25 urte) langabetu guztiekiko	
Gazte langabetuen hazkundera (<25 urte)	
Guraso bakarreko (<65 urte) familia nuklearren emakumezko tasuna	
Jarduera industrialeko teknologia maila handia	
Jarduera industrialeko teknologia maila ertain-handia	
Jarduera industrialeko teknologia maila ertain-txikia	
Jarduera industrialeko teknologia maila txikia	
Ustiategi kopurua	
Oinordegabeko 50 urtetik gorako ustiategi-buruak	
Lur artifizializazioaren hazkundera (2000/06)	
Lur artifizializazioaren hazkundera (1990/2000)	
Etxebizitzaren batz besteko prezioa	

12.Herri elkargoko oharrak

	50 eta + urteko langabetuen hazkundera (2007/11)	Gazte langabetuen hazkundera (<25 urte)
2. Errobi-Aturri herri elkargoa		

Sustatzailea: GAINDEGIA



Ipar Euskal Herriko udalerriak, aldagai sozio ekonomikoen arabera 2013

Egileak

Txomin Poveda eta Asier Otxoa de Retana

LEKORNE

AURKIBIDEA

1. Demografia
2. Gizarte errealitatea eta bizi baldintzak
3. Jarduera ekonomikoa
4. Lurralde antolamendua eta hirigintza
5. Etxebizitza
6. Azpiegiturak eta zerbitzuen irisgarritasuna
7. Tokiko fiskalitate zuzena
8. Tokiko nortasuna eta joera politikoa
9. Oharrak
10. Eranskinak: Adierazle zerrenda
11. Udalerrri oharrak
12. Herri elkargoko oharrak

1. Demografia

1.1 Biztanleria lurraldean

	1.Lekorne	2.Hazparneko Lurraldea	3.Bitarteko Zonaldea	4.Iparraldea	5.Euskal Herria
Biztanleria osoa (p. munic.)	816	13 408	79 613	289 543	3 127 326

Unit.: Kopuru gordina
INSEE eta INE

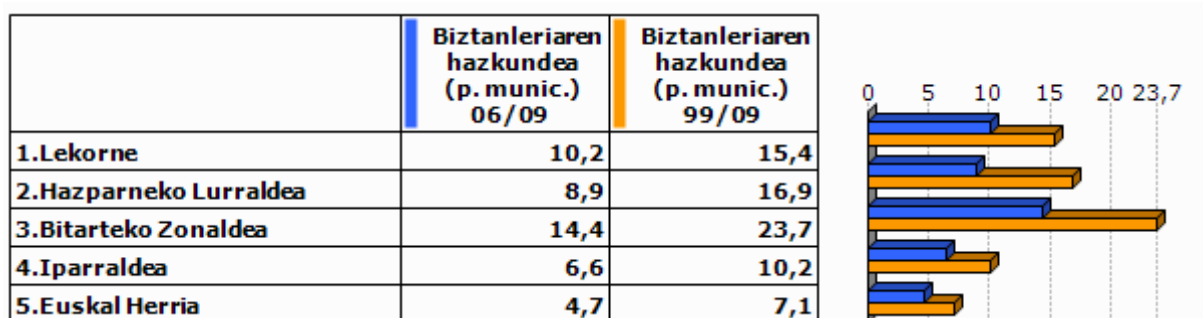

Unit.: %
INSEE eta INE, 2006/2009 eta 1999/2009

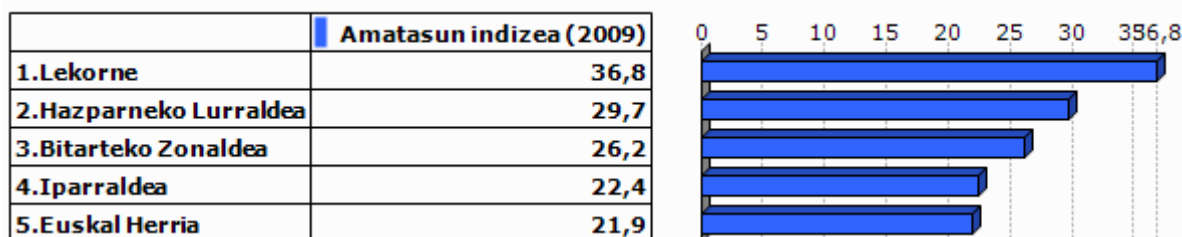

Unit.: %
INSEE eta INE, 2009

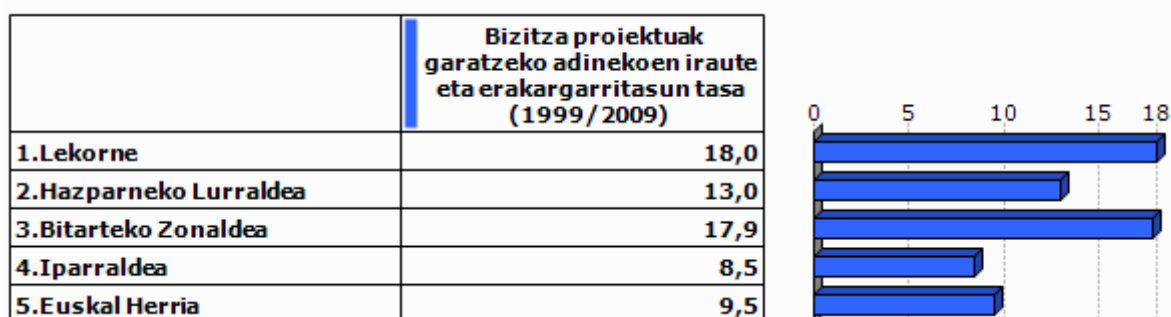

Unit.: %
INSEE eta INE. Ekoizpen propioa., 1999/2009

1.2 Biztanleriaren egitura

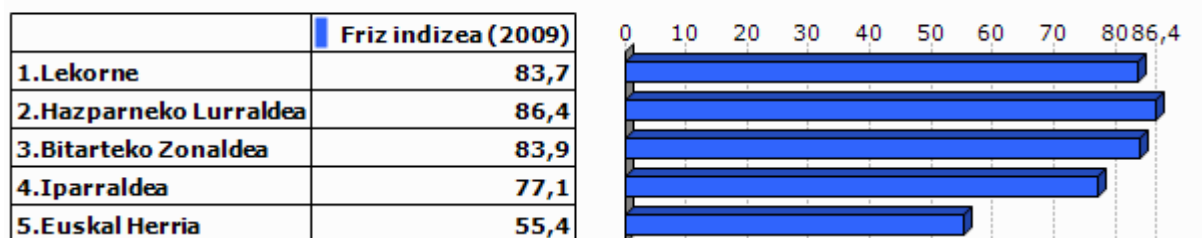

Unit.: %
INSEE eta INE, 2009

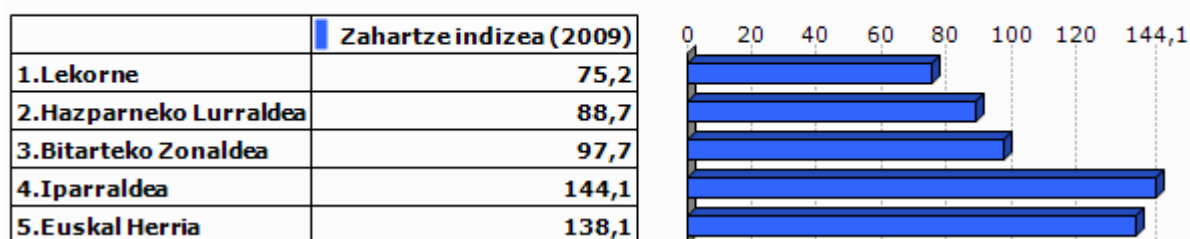

Unit.: %
INSEE eta INE, 2009

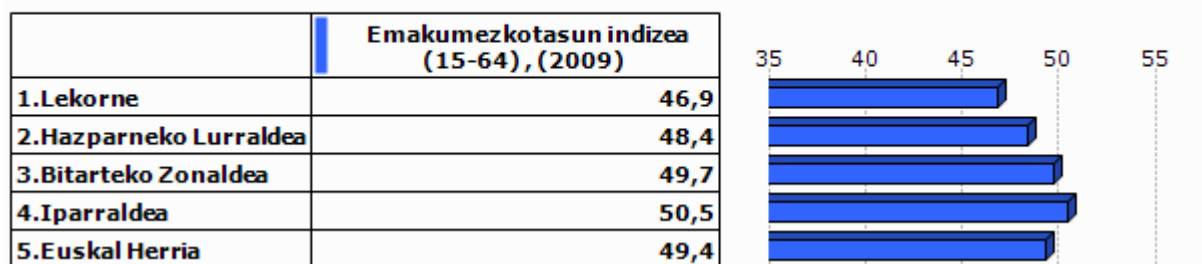

Unit.: %
INSEE eta INE, 2009

2.Gizarte errealitatea eta bizi baldintzak

2.1 Jarduera eta enplegua

	Jarduera tasa (2009)	Emakumezkoen jarduera tasa (2009)
1.Lekorne	77,6	73,2
2.Hazparneko Lurraldea	75,1	73,2
3.Bitarteko Zonaldea	73,7	71,1
4.Iparraldea	71,7	68,9
5.Euskal Herria	72,9	67,0

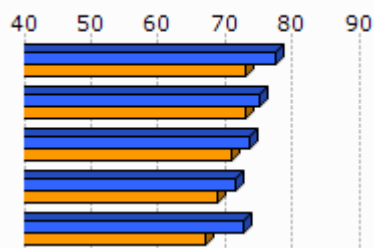

Unit.: %
INSEE eta INE, 2009

	Biztanleria aktiboaren hazkundera (1999/2009)
1.Lekorne	22,9
2.Hazparneko Lurraldea	22,9
3.Bitarteko Zonaldea	26,3
4.Iparraldea	13,0
5.Euskal Herria	13,8

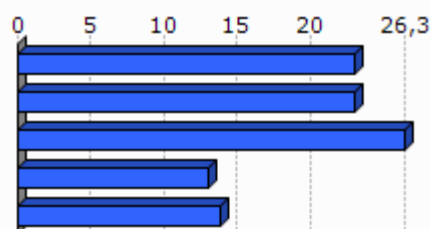

Unit.: %
INSEE eta INE, 1999/2009

2.2 Langabezia

	1.Lekorne	2.Hazparneko Lurraldea	3.Bitarteko Zonaldea	4.Iparraldea	5.Euskal Herria
Langabetu kopurua (2011)	17	417	2 720	12 479	201 708

Unit.: Kopuru gordina
Pôle emploi eta Espainiako Enplegu eta Gizarte Segurantza Ministerioa, 2011

	Langabetuen hazkundera (2007/11)
1.Lekorne	-5,6
2.Hazparneko Lurraldea	47,3
3.Bitarteko Zonaldea	50,9
4.Iparraldea	43,9
5.Euskal Herria	92,1

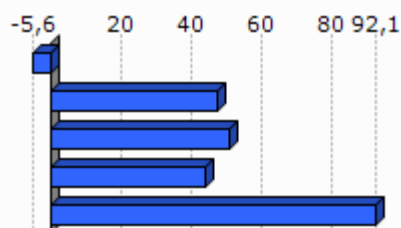

Unit.: %
Pôle emploi eta Espainiako Enplegu eta Gizarte Segurantza Ministerioa, 2007/2011

	Emakumezko langabetuak, langabetu guztiekiko (2011)
1.Lekorne	35,3
2.Hazparneko Lurraldea	48,2
3.Bitarteko Zonaldea	53,9
4.Iparraldea	48,8
5.Euskal Herria	50,7

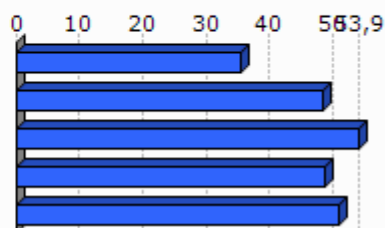

Unit.: %

Pöle emloi eta Espainiako Enplegu eta Gizarte Segurantzza Ministerioa, 2011

	50 eta + urteko langabetuak, langabetu guztiekiko (2011)	50 eta + urteko langabetuen hazkundera (2007/11)
1.Lekorne	0,0	-100,0
2.Hazparneko Lurraldea	16,3	61,9
3.Bitarteko Zonaldea	20,4	110,6
4.Iparraldea	18,3	85,8
5.Euskal Herria	38,8	86,1

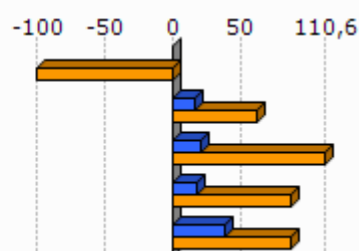

Unit.: %

Pöle emloi eta Espainiako Enplegu eta Gizarte Segurantzza Ministerioa, 2007/2011

	Lan-kalera ketagatik langabezia egoeran (2011)	Kontratu amaieragatik langabezia egoeran (2011)
1.Lekorne	0,0	100,0
2.Hazparneko Lurraldea	28,6	64,4
3.Bitarteko Zonaldea	28,2	63,9
4.Iparraldea	25,2	66,3

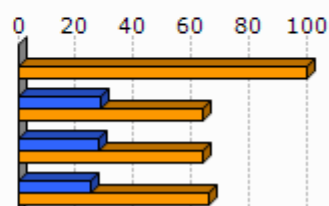

Unit.: %

Pöle emloi, 2011

2.3 Katgoria Sozio-Profesionala eta formazio maila

	Laborari aktiboen presentzia (2009)	Laborari aktiboen hazkundera (1999/2009)
1.Lekorne	10,6	14,9
2.Hazparneko Lurraldea	5,8	-25,4
3.Bitarteko Zonaldea	2,5	-25,0
4.Iparraldea	3,2	-23,7

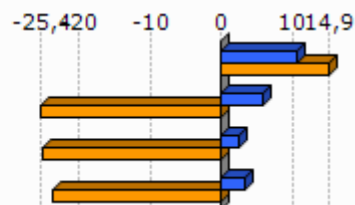

Unit.: %
INSEE, 1999/2009

	Enpresa buru, artisau eta merkatari aktiboen presentzia (2009)	Enpresa buru, artisau eta merkatari aktiboen hazkundera (1999/2009)
1.Lekorne	10,6	52,8
2.Hazparneko Lurraldea	7,8	-9,6
3.Bitarteko Zonaldea	9,4	12,8
4.Iparraldea	8,8	2,8

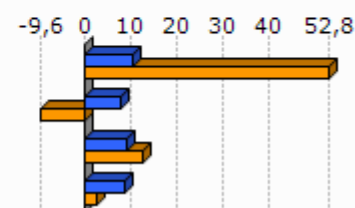

Unit.: %
INSEE, 1999/2009

	Kudeatzaile eta lanbide intelektualak aktiboen presentzia (2009)	Kudeatzaile eta lanbide intelektualak aktiboen hazkundera (1999/2009)
1.Lekorne	2,4	-31,9
2.Hazparneko Lurraldea	8,5	110,9
3.Bitarteko Zonaldea	11,1	56,8
4.Iparraldea	11,6	30,0

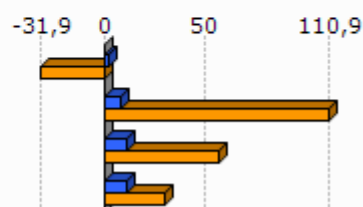

Unit.: %
INSEE, 1999/2009

	Tarteko lanbideak aktiboen presentzia (2009)	Tarteko lanbideak aktiboen hazkundera (1999/2009)
1.Lekorne	27,0	80,5
2.Hazparneko Lurraldea	24,1	57,8
3.Bitarteko Zonaldea	26,4	47,6
4.Iparraldea	25,5	26,2

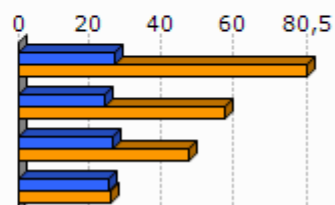

Unit.: %
INSEE, 1999/2009

	Enplegatuak aktiboen presentzia (2009)	Enplegatuak aktiboen hazkundera (1999/2009)
1.Lekorne	20,0	-8,6
2.Hazparneko Lurraldea	27,4	10,8
3.Bitarteko Zonaldea	30,4	13,7
4.Iparraldea	31,6	1,6

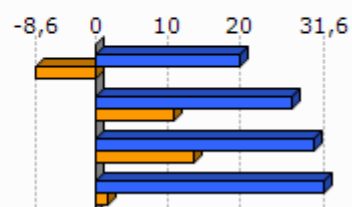

Unit.: %
INSEE, 1999/2009

	Langileak aktiboen presentzia (2009)	Langileak aktiboen hazkundera (1999/2009)
1.Lekorne	29,4	11,0
2.Hazparneko Lurraldea	26,4	3,3
3.Bitarteko Zonaldea	22,3	1,4
4.Iparraldea	20,3	-3,4

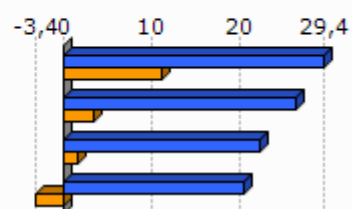

Unit.: %
INSEE, 1999/2009

	Diploma profesionalik gabeko biztanleriaren presentzia (2008)	Teknikalari diploma oinarrikoa duen biztanleriaren presentzia (2008)	Batxilergoa duen biztanleriaren presentzia (2008)	Goi mailako ikasketetako diploma duen biztanleriaren presentzia (2008)
1.Lekorne	31,6	33,7	16,1	18,6
2.Hazparneko Lurraldea	34,7	30,6	14,9	19,8
3.Bitarteko Zonaldea	30,0	30,0	16,2	23,9
4.Iparraldea	32,7	26,7	17,1	23,6

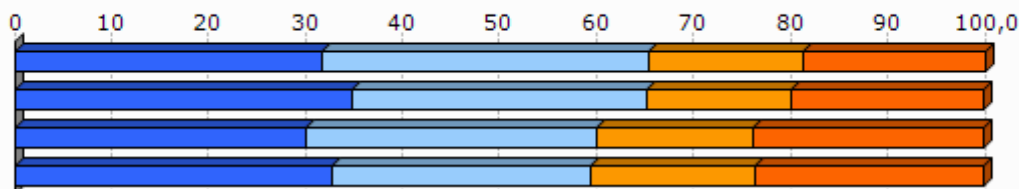

Unit.: %
INSEE, 2008

2.4 Errenta

	1.Lekorne	2.Hazparneko Lurraldea
Errenta mediana (kontsumo unitateko), (2010)	16 165	18 282
Errentaren bederatzigarren dezila (kontsumo unitateko), (2010)		31 377
Errentaren lehen dezila (kontsumo unitateko), (2010)		8 770

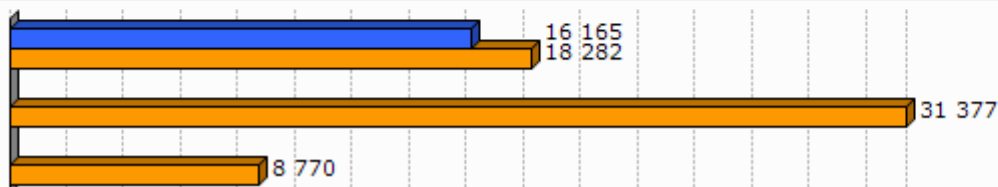

Unit.: €
INSEE, 2010

	Errenta dezilen arteko distantzia (kontsumo unitateko), (2010)
1.Lekorne	
2.Hazparneko Lurraldea	3,6

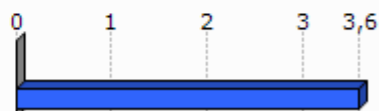

Unit.: Unitate gabekoa
INSEE, 2010

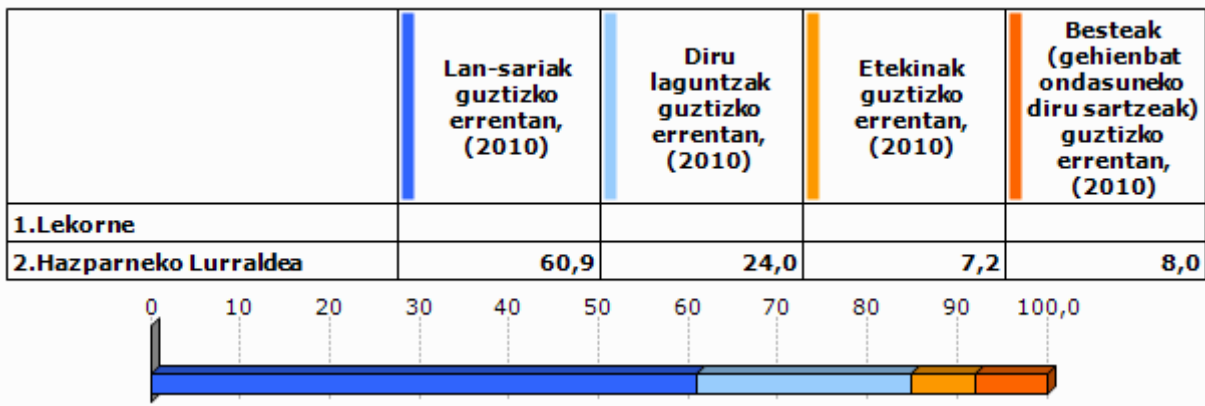

Unit.: %
INSEE, 2010

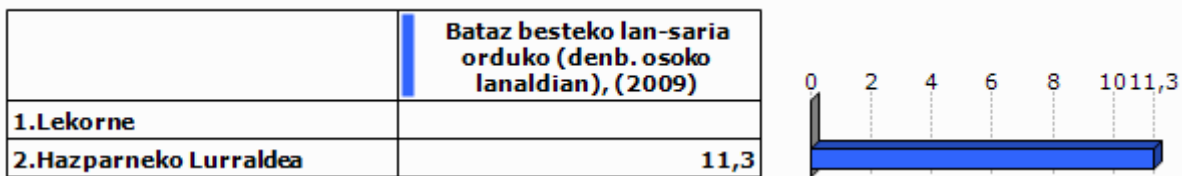

Unit.: €
INSEE, 2009

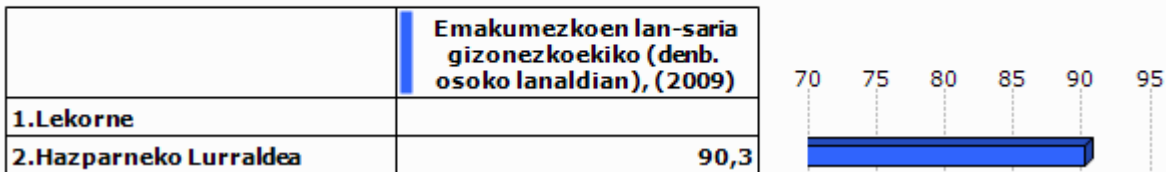

Unit.: %
INSEE, 2009

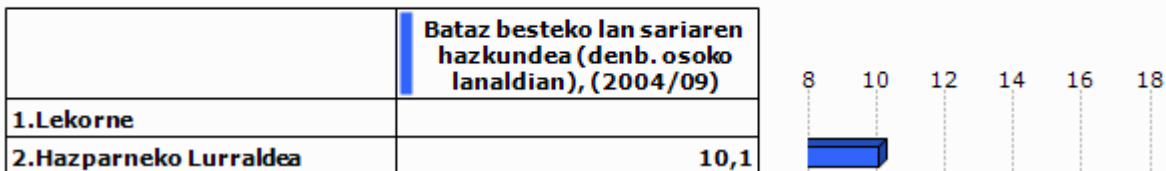

Unit.: %
INSEE, 2004/2009

2.5 Arrisku ekonomikoaren menpeko giza talde nagusiak

Gazteak

	Gazteen iraute tasa, (1999/2009)	Emakumezko gazteen iraute tasa, (1999/2009)
1.Lekorne	12,6	-4,8
2.Hazparneko Lurraldea	-10,0	-13,9
3.Bitarteko Zonaldea	-14,7	-14,4
4.Iparraldea	-4,8	-3,8
5.Euskal Herria	15,3	15,5

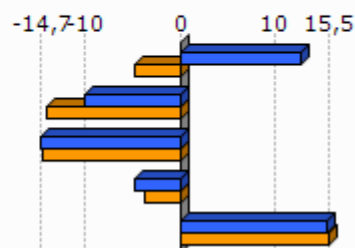

Unit.: %
INSEE eta INE. Ekoizpen propioa., 1999/2009

	Gazte langabetuak (<25 urte) langabetu guztiakiko (2011)	Gazte langabetuen hazkundera (<25 urte) (2007/11)
1.Lekorne	0,0	
2.Hazparneko Lurraldea	14,9	24,0
3.Bitarteko Zonaldea	16,0	51,2
4.Iparraldea	14,6	45,2
5.Euskal Herria	9,0	102,5

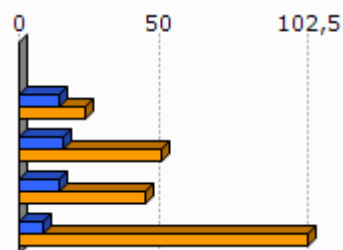

Unit.: %
Pôle emploi eta Espainiako Enplegu eta Gizarte Segurantzza Ministerioa, 2007/2011

	1.Lekorne	2.Hazparneko Lurraldea
Emakumezko gazteen (18-25) batz besteko lan-saria orduko (denb. osoko lanaldian), (2009)		8,4
Gizonezko gazteen (18-25) batz besteko lan-saria orduko (denb. osoko lanaldian), (2009)		9,8

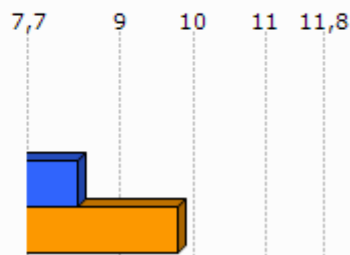

Unit.: €
INSEE, 2009

Adinekoak

	1.Lekorne	2.Hazparneko Lurraldea	3.Bitarteko Zonaldea	4.Iparraldea
65 urtetik gorako biztanleak etxean bakarrik, (2009)	29	549	3 127	19 864
75 urtetik gorako biztanleak etxean bakarrik, (2009)	20	296	1 879	12 683

Unit.: Kopuru gordina
INSEE, 2009

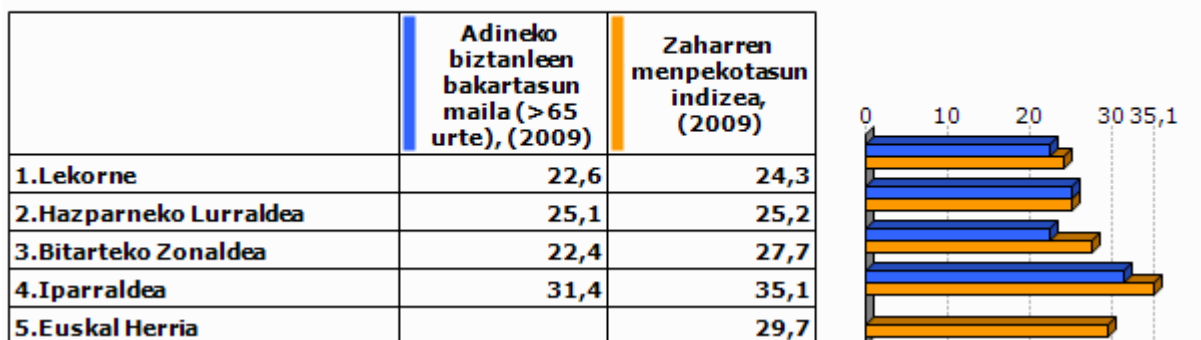

Unit.: %
INSEE eta INE, 2009

Guraso bakarreko familiak

	1.Lekorne	2.Hazparneko Lurraldea	3.Bitarteko Zonaldea	4.Iparraldea
Guraso bakarreko (<65 urte) familia nuklearrak, (2009)	12	373	2 051	9 983

Unit.: Kopuru gordina
INSEE, 2009

	Guraso bakarreko (<65 urte) familia nuklearren proportzioa, (2009)	Guraso bakarreko (<65 urte) familia nuklearren emakumezko otasuna, (2009)
1.Lekorne	5,5	100,0
2.Hazparneko Lurraldea	9,9	88,3
3.Bitarteko Zonaldea	9,0	80,8
4.Iparraldea	12,5	83,0

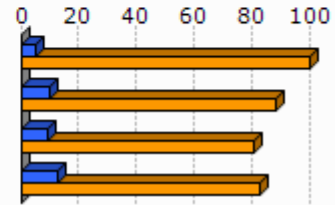

Unit.: %
INSEE, 2009

	1.Lekorne	2.Hazparneko Lurraldea	3.Bitarteko Zonaldea	4.Iparraldea
Guraso bakarreko haur kopurua (0-24 urte bitartean), (2009)	8	514	2 557	11 658

Unit.: Kopuru gordina
INSEE, 2009

	Guraso bakarreko haur kopuruaren proportzioa (0-24 urte bitartean), (2009)
1.Lekorne	4,3
2.Hazparneko Lurraldea	15,7
3.Bitarteko Zonaldea	13,6
4.Iparraldea	19,8

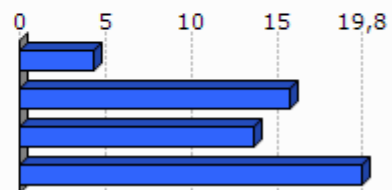

Unit.: %
INSEE, 2009

3. Jarduera ekonomikoa

3.1 Ehun ekonomikoa

	1.Lekorne	2.Hazparneko Lurraldea	3.Bitarteko Zonaldea	4.Iparaldea	5.Euskal Herria
Establezimendu kopurua (2013-01)	62	805	4 479	22 899	243 998

Unit.: Kopuru gordina
SIRENE, DIRAE eta CAMERDATA, 2013-01

	Lehen sektoreko establezimenduen proportzioa (2013-01)	Industria sektoreko establezimenduen proportzioa (2013-01)	Eraikuntza sektoreko establezimenduen proportzioa (2013-01)	Zerbitzuen sektoreko establezimenduen proportzioa (2013-01)
1.Lekorne	25,8	4,8	9,7	59,7
2.Hazparneko Lurraldea	15,4	9,4	10,6	64,6
3.Bitarteko Zonaldea	8,0	7,3	13,1	71,6
4.Iparaldea	6,3	6,1	8,0	79,6
5.Euskal Herria	3,3	8,3	13,9	74,5

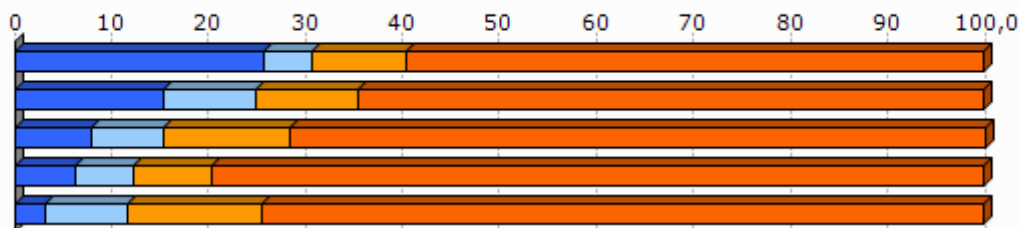

Unit.: %
SIRENE, DIRAE eta CAMERDATA, 2013-01

	Establezimenduen bertakotutze tasa (2013-01)
1.Lekorne	98,4
2.Hazparneko Lurraldea	97,1
3.Bitarteko Zonaldea	94,8
4.Iparaldea	89,8
5.Euskal Herria	90,6

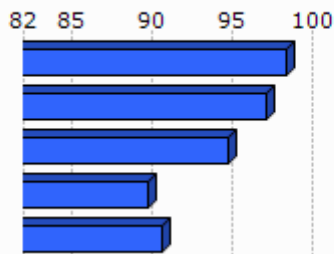

Unit.: %
SIRENE, DIRAE eta CAMERDATA. Ekoizpen propioa., 2013-01

	Jarduera industrialeko teknologia maila handia (2013-01)	Jarduera industrialeko teknologia maila ertain-handia (2013-01)	Jarduera industrialeko teknologia maila ertain-txikia (2013-01)	Jarduera industrialeko teknologia maila txikia (2013-01)
1.Lekorne	0,0	0,0	0,0	100,0
2.Hazparneko Lurraldea	2,5	6,7	48,9	42,2
3.Bitarteko Zonaldea	2,2	9,6	31,8	56,5
4.Iparraldea	1,8	10,2	24,8	63,2
5.Euskal Herria	1,8	15,6	44,0	38,6

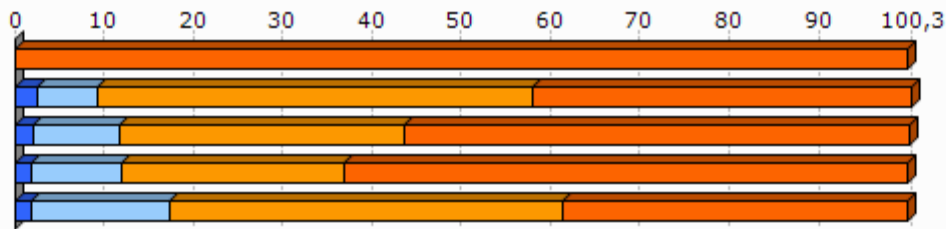

Unit.: %
SIRENE, DIRAE eta CAMERDATA, 2013-01

3.2 Giza lan eskua

	Biztanleria aktiboaren egituraren indizea (2009)	Hurrengo hamarkadan erretiroa hartu behar duen langilegoa (2009)
1.Lekorne	27,7	25,9
2.Hazparneko Lurraldea	30,3	27,5
3.Bitarteko Zonaldea	33,8	29,6
4.Iparraldea	32,0	33,5
5.Euskal Herria		13,3

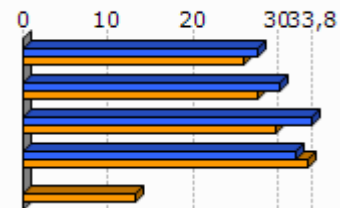

Unit.: %
INSEE eta INE, 2009

	Udalerrian bizi diren landunak, udalerriko lanpostuekiko (2009)	Udalerrian bizi eta lan egiten duten landunak, udalerriko landunekiko (2009)
1.Lekorne	-49,0	27,8
2.Hazparneko Lurraldea	-32,4	31,5
3.Bitarteko Zonaldea	-39,9	25,1
4.Iparraldea	0,3	37,0

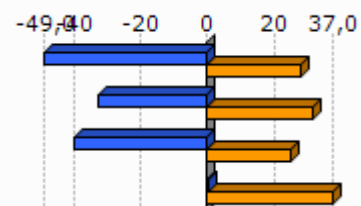

Unit.: %
INSEE, 2009

	Tokiko ekonomiara bideratutako enplegua (2009)	Tokiko ekonomiara bideratutako enpleguaren hazkundera (1999/2009)
1.Lekorne	29,2	9,6
2.Hazparneko Lurraldea	54,3	-3,7
3.Bitarteko Zonaldea	66,5	-2,9
4.Iparraldea	70,2	-2,1

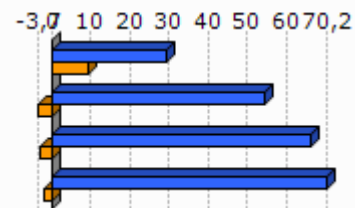

Unit.: %
INSEE, 1999/2009

	Ekintzailetasun ekonomikoaren tasa (2013-01)
1.Lekorne	98,4
2.Hazparneko Lurraldea	91,2
3.Bitarteko Zonaldea	89,3
4.Iparraldea	84,0
5.Euskal Herria	84,0

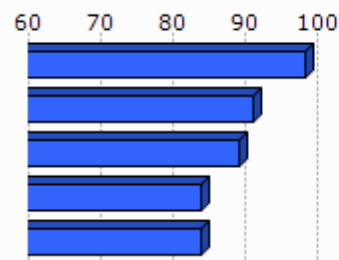

Unit.: %
SIRENE, DIRAE eta CAMERDATA, 2013-01

	Autonomoen tasa (2013-01)
1.Lekorne	26,2
2.Hazparneko Lurraldea	19,1
3.Bitarteko Zonaldea	15,4
4.Iparraldea	17,7
5.Euskal Herria	19,0

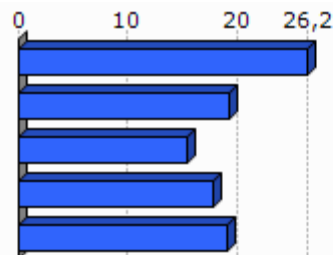

Unit.: %
SIRENE eta Espainiako Enplegu eta Gizarte Segurantzza Ministerioa. Ekoizpen propioa., 2013-01

3.3 Laborantza

	Ustiategi kopurua (2010)	Ustiategiaren hazkundera (2000/10)
1.Lekorne	71	4
2.Hazparneko Lurraldea	527	-133
3.Bitarteko Zonaldea	1 465	-835
4.Iparraldea	4 453	-1 415
5.Euskal Herria	37 090	-34 609

Unit.: Kopuru gordina
Frantziako Laborantza, Nekazaritzako Elikagaien eta Basoen Ministerioa eta INE, 2000/10

	Ustiatgien hazkundera (2000/10), (Unit.: %)	Bataz besteko produkzio gordina ustiategiko (2010)
1.Lekorne	6,0	207,1
2.Hazparneko Lurraldea	-20,2	68,3
3.Bitarteko Zonaldea	-36,3	47,3
4.Iparraldea	-25,6	49,7
5.Euskal Herria	-48,3	

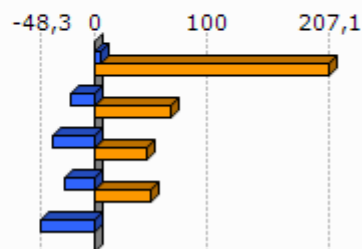

Unit.: K€

Frantziako Laborantza, Nekazaritzako Elikagaien eta Basoen Ministerioa eta INE, 2000/10

Frantziako Laborantza, Nekazaritzako Elikagaien eta Basoen Ministerioa, 2010

	Ustiatgien bataz besteko NAE azalera (2010)	NAE azaleraren hazkundera (2000/10)
1.Lekorne	24,3	6,3
2.Hazparneko Lurraldea	27,8	-6,8
3.Bitarteko Zonaldea	23,3	-13,5
4.Iparraldea	28,1	-9,6
5.Euskal Herria	23,5	-13,7

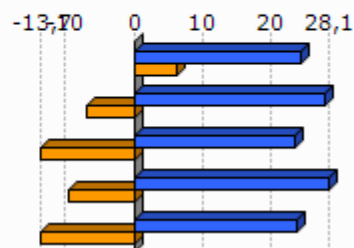

Unit.: Unit.: Ha/ustiategiko; %

Frantziako Laborantza, Nekazaritzako Elikagaien eta Basoen Ministerioa eta INE, 2000/10

	Oinordegabeko 50 urtetik gorako ustiategi-buruak (2010)
1.Lekorne	28,2
2.Hazparneko Lurraldea	32,1
3.Bitarteko Zonaldea	35,6
4.Iparraldea	27,9

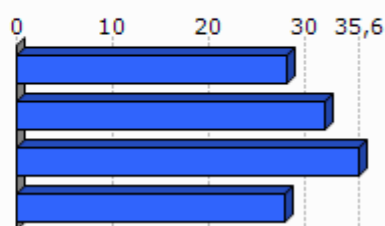

Unit.: %

Frantziako Laborantza, Nekazaritzako Elikagaien eta Basoen Ministerioa, 2010

4. Lurralde antolamendua eta hirigintza

4.1 Lurralde antolamendua

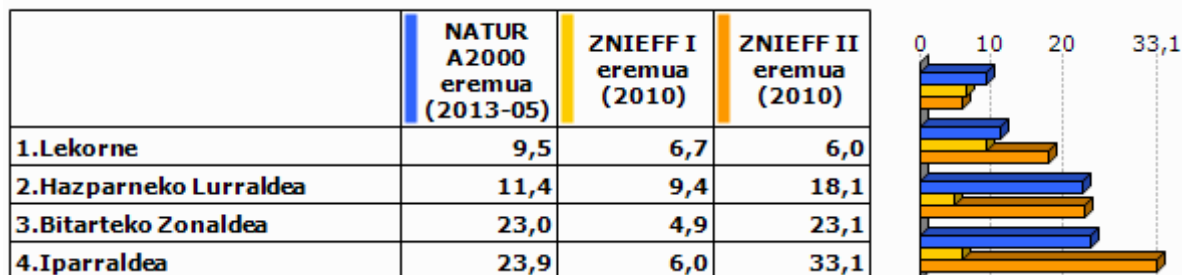

Unit.: %

Frantziako Ekologia, Garapen Iraunkorra eta Energiaren Ministerioa , 2013/05 eta 2010

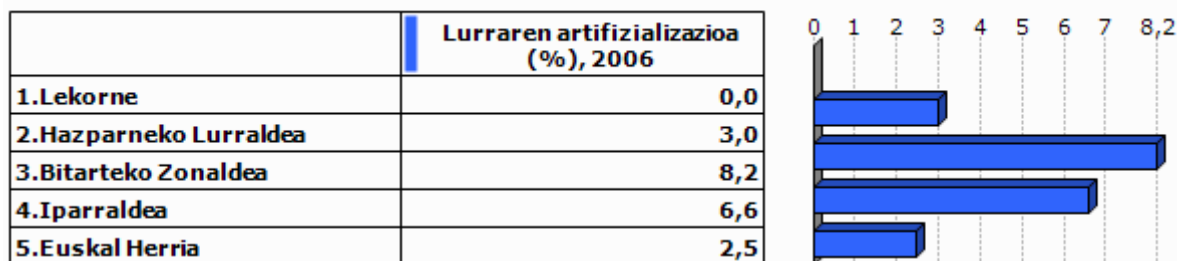

Unit.: %

Corine Land Cover, 2006

	1.Lekorne
Lur artifizializazioaren hazkundera (1990/2000)	
Lur artifizializazioaren hazkundera (2000/06)	

Unit.: %

Corine Land Cover, 1990/2000 eta 2000/2006

	PLHaren presentzia (2011)	Hirigintza arautzeko planen presentzia (2011)	Lurralde Koherentziarako Planen presentzia (SCOT) (2013)
1.Lekorne	EZ	CarteCom (Onartua)	BAI

Unit.: Bai/Ez; presentzia eta tipologia; Bai/Ez
DATAR, 2011
DGALN, 2013

	2.Hazp arneko Lurraldea	3.Bitarte teko Zonaldea	4.Ipar raldea
Hirigintza dokumenturik gabeko herriak (%), (2011)	10,0	5,7	35,2
Lurralde Koherentziarako Plana duten herriak (%), (2013)	100,0	97,1	33,3
PLHa duten herriak (%), (2011)	0,0	17,1	6,3

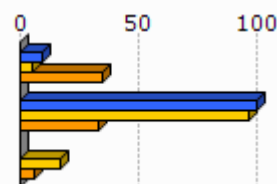

Unit.: %
DATAR, 2011
DGALN, 2013

4.2 Hirigintza

	Baimendutako etxebizitza eraikuntzen batz besteko kopurua urtero (2002/07)	Baimendutako etxebizitza eraikuntzen batz besteko kopurua urtero (2008/12)
1.Lekorne	8	7
2.Hazparneko Lurraldea	157	132
3.Bitarteko Zonaldea	873	781
4.Iparraldea	3 223	3 071
5.Euskal Herria	33 607	19 397

Unit.: Kopuru gordina
Frantziako Ekologia, Garapen Iraunkorra eta Energiaren Ministerioa eta Espainiako Sustapen Ministerioa, 2002/07 eta 2008/2012

	Baimendutako etxebizitza eraikuntzen batz besteko azalera urtero (2002/07)	Baimendutako etxebizitza eraikuntzen batz besteko azalera urtero (2008/12)
1.Lekorne	1 036	793
2.Hazparneko Lurraldea	17 854	14 563
3.Bitarteko Zonaldea	101 666	81 105
4.Iparraldea	310 544	275 668
5.Euskal Herria	2 974 544	1 829 868

Unit.: m2
Frantziako Ekologia, Garapen Iraunkorra eta Energiaren Ministerioa eta Espainiako Sustapen Ministerioa, 2002/07 eta 2008/2012

5. Etxebizitza

	Etxebizitza parkearen hazkundera (1999/2009)	Bigarren etxebizitzaren hazkundera (1999/2009)
1. Lekorne	18,6	39,7
2. Hazparneko Lurraldea	27,8	13,0
3. Bitarteko Zonaldea	32,4	48,0
4. Iparraldea	19,0	34,3
5. Euskal Herria	15,7	1,4

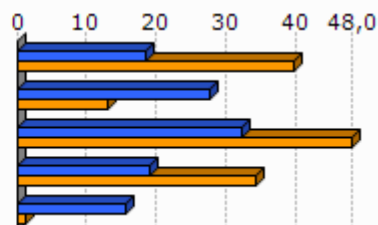

Unit.: %
INSEE eta INE, 1999/2009

	Bigarren etxebizitzaren presentzia (2009)	Etxebizitza hutsen presentzia (2009)
1. Lekorne	7,0	6,3
2. Hazparneko Lurraldea	5,6	7,5
3. Bitarteko Zonaldea	10,0	5,5
4. Iparraldea	20,8	4,3
5. Euskal Herria	7,2	8,3

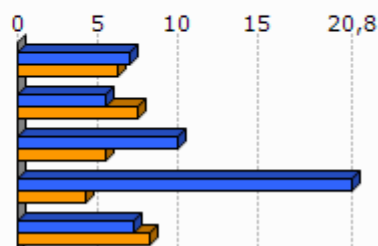

Unit.: %
INSEE eta INE, 2009

	Etxebizitzaren batz besteko prezioa (2013)
1. Lekorne	2 094
2. Hazparneko Lurraldea	2 118
3. Bitarteko Zonaldea	2 560
4. Iparraldea	2 024
5. Euskal Herria	2 565

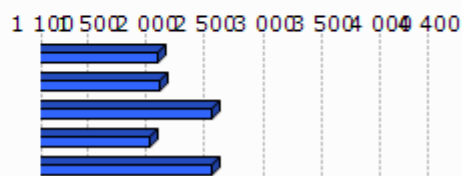

Unit.: €/m²
Ekoizpen propioa, 2013
* Euskal Herria: Zazpi hiriburu eta 25.000 biztanletik gorako udalerrien batz bestekoa.

	Etxebizitza sozialen tasa (datu ofiziala), (2009)	Etxebizitza sozialen tasa (guztizko etxebizitza parkearekiko), (2009)
1.Lekorne		1,5
2.Hazparneko Lurraldea		2,2
3.Bitarteko Zonaldea		3,3
4.Iparraldea		6,8

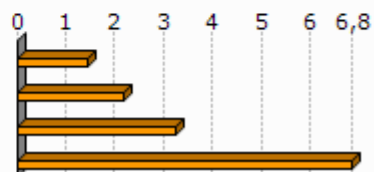

Unit.: %

Lurralde berdintasuna eta etxebizitzaren ministerioa, 2009
Akitaniako DREAL eta INSEE. Ekoizpen propioa., 2009

	Etxebizitza soziala kopuruaren batz besteko hazkundera (2001/07)	Etxebizitza soziala kopuruaren batz besteko hazkundera (2008/10)
1.Lekorne	0,0	0,0
2.Hazparneko Lurraldea	0,0	7,0
3.Bitarteko Zonaldea	26,7	75,0
4.Iparraldea	108,0	269,0

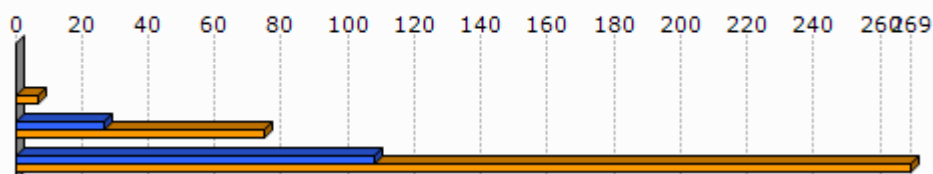

Unit.: urteko batz besteko kopurua
DREAL Aquitaine, 2001/07 eta 2008/2010

6. Azpiegitura eta zerbitzuen irisgarritasuna

	Garraio publikoaren lotura kopurua (2013)
1.Lekorne	0,0
2.Hazparneko Lurraldea	0,3
3.Bitarteko Zonaldea	0,9
4.Iparraldea	0,7

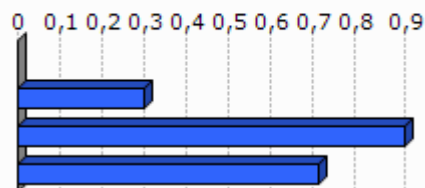

Unit.: Kopuru gordina
Ekoizpen propioa, 2013

	1.Lekorne	2.Hazparneko Lurraldea	3.Bitarteko Zonaldea	4.Iparraldea	5.Euskal Herria
Osasun zentro azpiegitura gertuenera errepide bidezko distantzia (2012)	10,5	9,7	7,0	9,2	2,7
Ospital gertuenera errepide bidezko distantzia (2012)	11,4	14,8	11,8	9,4	2,2
Txikizkako merkataritza gertuenera errepide bidezko distantzia (2012)	0,0	1,7	1,0	2,5	1,3
Janarizko txikizkako merkataritza gertuenera errepide bidezko distantzia (2012)	0,0	2,1	1,3	2,9	2,4
Finantza bulego gertuenera errepide bidezko distantzia (2012)	10,5	9,7	6,6	7,3	3,7

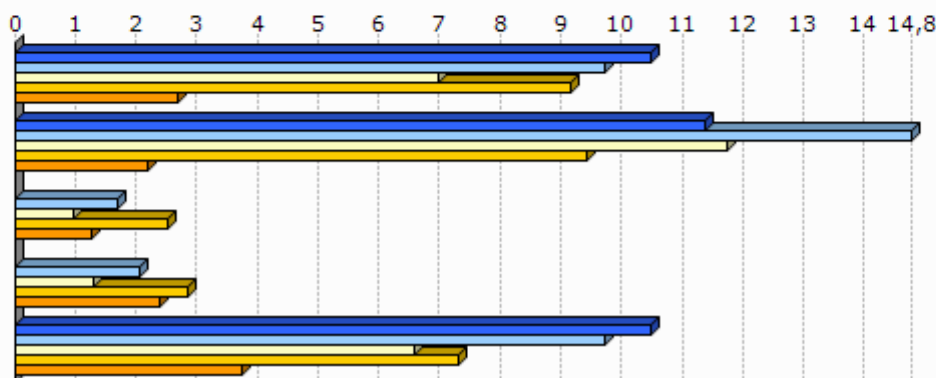

Unit.: Km.

INSEE, Nafarroako Gobernua, EUSTAT, Nafarroako Datu Espazialen Azpiegitura eta Espainiako Sustapen Ministerioa. Ekoizpen propioa., 2012

INSEE, EUSTAT eta Nafarroako Datu Espazialen Azpiegitura. Ekoizpen propioa., 2012

INSEE, EUSTAT, CAMERDATA eta Espainiako Sustapen Ministerioa. Ekoizpen propioa., 2012

INSEE, EUSTAT, CAMERDATA eta Espainiako Sustapen Ministerioa. Ekoizpen propioa., 2012

INSEE, EUSTAT eta CAMERDATA. Ekoizpen propioa., 2012

7.Tokiko fiskalitate zuzena

	Etxebizitzetzi ezarritako zerga (TH), (2012)	Eraikitako lurrei ezarritako zerga (TFB), (2012)	Eraiki gabeko lurrei ezarritako zerga (TFNB), (2012)	Enpresei ezarritako zerga (CFE), (2012)
1.Lekorne	17,0	8,0	34,0	20,9
2.Hazparneko Lurraldea	17,1	9,2	32,5	23,2
3.Bitarteko Zonaldea	14,0	10,1	32,6	22,7
4.Iparraldea	14,0	9,3	32,2	22,3
Hazparneko Lurraldeko fiskalitate zuzena	2,6	1,5	4,6	3,2

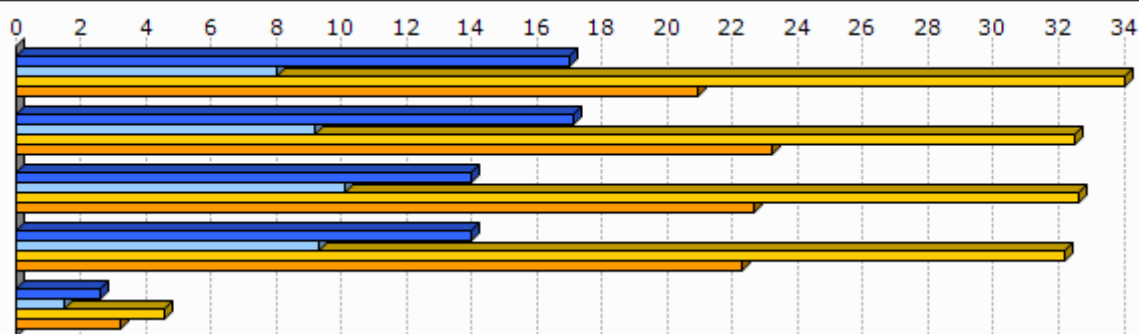

Unit.: %

Kondu publikoen, aurrekontuaren eta estatu erreformaren ministerioa, 2012

	1.Lekorne
Eraiki gabeko lurrei ezarritako zergaren urteko batz besteko hazkundea (TFNB) (2008/12)	2,4
Eraikitako lurrei ezarritako zergaren urteko batz besteko hazkundea (TFB) (2008/12)	1,5
Etxebizitzetzi ezarritako zergaren urteko batz besteko hazkundea (TH) (2008/12)	20,8

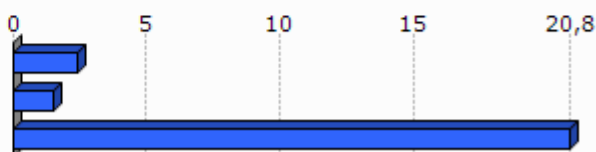

Unit.: %

Kondu publikoen, aurrekontuaren eta estatu erreformaren ministerioa, 2008/12

8. Tokiko nortasuna eta joera politikoa

8.1 Tokiko nortasuna

	Elkarteen dentsitatea (mila biztanleko), (2013)
1.Lekorne	13,5
2.Hazparneko Lurraldea	1,4
3.Bitarteko Zonaldea	1,1
4.Iparraldea	1,4

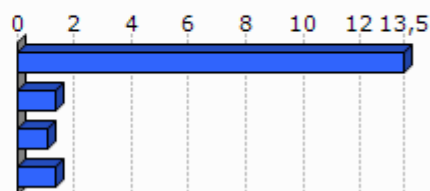

Unit.: ‰

INSEE. Ekoizpen propioa., 2013

	Euskararen ezagutza tasa (2010)	Euskararen erabilera sozialaren tasa (2010)	Euskarazko matrikulazio tasa lehen hezkuntzan (2012)
1.Lekorne	23,0	3,2	38,5
2.Hazparneko Lurraldea	20,4	2,6	42,6
3.Bitarteko Zonaldea	18,6	3,2	
4.Iparraldea	17,0	4,5	26,1
5.Euskal Herria	29,9	10,4	66,0

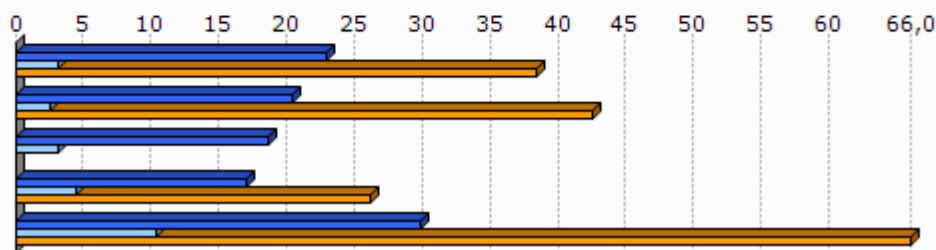

Unit.: ‰

Euskal Herriko Hizkuntza Adierazle Sistema (EAS), INSEE, EUSTAT, INE eta Nafarroako Estatistika Zerbitzua., 2010
Pirinio Atlantikoetako Hezkuntza Nazionalaren Departamentu Zerbitzua, EUSTAT eta Nafarroako Gobernu., 2012

	1.Lekorne	2.Hazp arneko Lurraldea	3.Bitarteko Zonaldea	4.Ipar raldea	5.Euskal Herria
Euskarazko Haur Hezkuntza-Lehen Hezkuntza azpiegitura gertuenera errepide bidezko distantzia (2012)	0,0	3,9	7,2	12,2	7,4
Haur Hezkuntza-Lehen Hezkuntza azpiegitura gertuenera errepide bidezko distantzia (2012)	0,0	0,0	0,0	0,9	2,3
Euskarazko bigarren hezkuntzako azpiegitura gertuenera errepide bidezko distantzia (2012)	14,3	16,4	12,9	21,2	19,0
Bigarren hezkuntzako azpiegitura gertuenera errepide bidezko distantzia (2012)	10,5	9,7	7,2	6,9	1,6
Euskaltegi gertuenera errepide bidezko distantzia (2012)	10,5	8,4	6,9	9,4	9,7

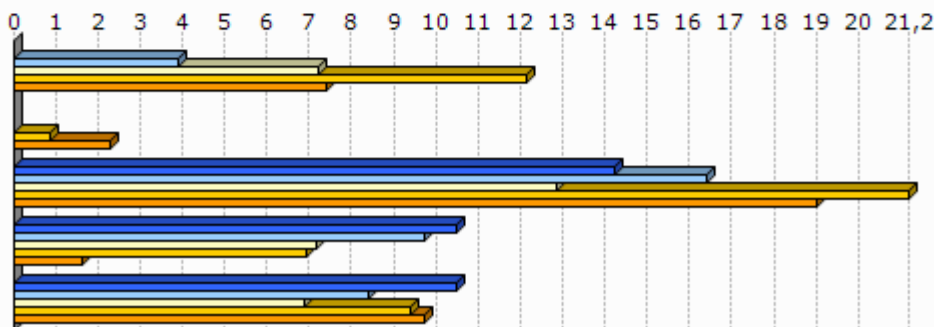

Unit.: Km.

Seaska, INSEE, Nafarroako Gobernua, EUSTAT eta Espainiako Sustapen Ministerioa. Ekoizpen propioa., 2012
 INSEE, Nafarroako Gobernua, EUSTAT, Nafarroako Datu Espazialen Azpiegitura eta Espainiako Sustapen Ministerioa. Ekoizpen propioa., 2012
 INSEE, Nafarroako Gobernua, EUSTAT eta Espainiako Sustapen Ministerioa. Ekoizpen propioa., 2012
 INSEE, EUSTAT eta Nafarroako Datu Espazialen Azpiegitura. Ekoizpen propioa., 2012
 AEK, HABE, IKA eta bilaketa propioa. Ekoizpen propioa., 2012

8.2 Joera politikoa

	2008ko udal hauteskundeetako abstentzio maila
1.Lekorne	13,2
2.Hazparneko Lurraldea	15,4
3.Bitarteko Zonaldea	23,7
4.Iparraldea	30,7

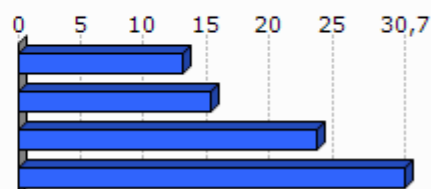

Unit.: %

Frantziako Barne Ministerioa, 2008

	1.Lekorne	2.Hazparneko Lurraldea	3.Bitarteko Zonaldea	4.Iparraldea
Eskualdeko hauteskundeetako abstentzioaren bilakaera (2004/10)	9,2	112,6	39,5	35,1
Legebiltzarreko hauteskundeetako abstentzioaren bilakaera (2007/12)	-14,9	14,8	9,2	6,8
Lehendakaritza hauteskundeetako abstentzioaren bilakaera (2007/12)	23,5	33,3	38,0	31,5
Europar legebiltzarreko hauteskundeetako abstentzioaren bilakaera (2004/09)	23,6	-6,5	-2,8	-0,2

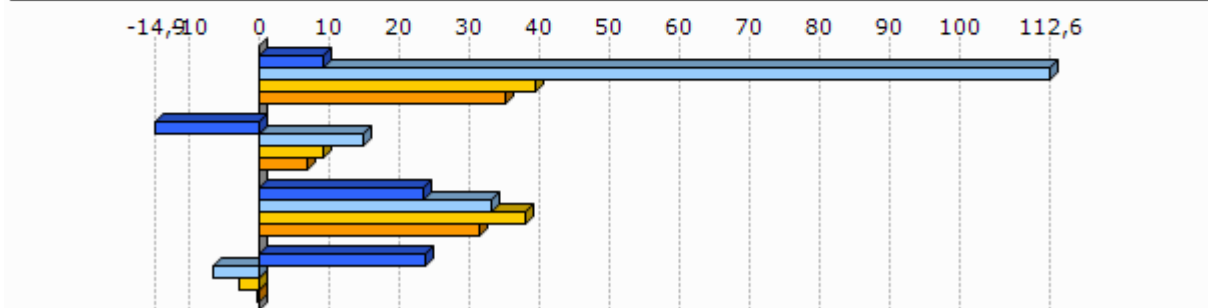

Unit.: %
Frantziako Barne Ministerioa, 2004/12

	Ezker muturreko alderdien hauteskundeen batz besteko presentzia	Ezkerreko alderdien hauteskundeen batz besteko presentzia	Alderdi abertzaleen hauteskundeen batz besteko presentzia	Eskuineko alderdien hauteskundeen batz besteko presentzia	Eskuin muturreko alderdien hauteskundeen batz besteko presentzia
1.Lekorne	6,7	29,2	22,4	35,4	2,8



Unit.: %
Frantziako Barne Ministerioa. Ekoizpen propioa., 2008/12

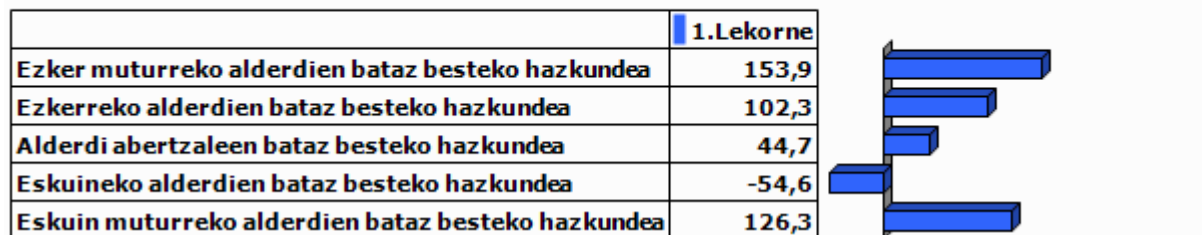

Unit.: %

Frantziako Barne Ministerioa. Ekoizpen propioa., 2001/12

9.0 harrak

GAZTEEN ETA EMAKUMEZKO GAZTEEN IRAUTE TASA

Gazteen iraute tasak eta emakumezko gazteen iraute tasak azken hamarkadako gazte kopuruaren hazkundera neurtzen dute. 1999 urteko 10 eta 19 urte bitarteko (emakumezko) gazteen kopurua 2009 urteko 20 eta 29 urte bitarteko (emakumezko) gazteen kopuruarekin alderatuz ekoizturiko adierazlea da, kasu bietan. Saldo positiboak zein negatiboak (emakumezko) gazteen erakartzea zein ihesa aditzera ematen digute.

LANGABEZIA

Enplegu bulegoetan langabetu gisa (A kategoria, Pôle emploi-ren sailkapenaren arabera) erregistraturiko pertsona kopurua aditzera ematen du.

Enplegua sustatzeko instituzioetan langabetu gisa erregistratzeko bi arrazoi erakusten dira hemen:

- Lan kaleratzeagatik: Arrazoi ezberdinetatik eratorri daitekeen egoera.
- Lan kontratu bukaeragatik: Epe mugatuko kontratu baten amaiera dela medio.

Badira langabetu gisa erregistratua egoteko egoera mota gehiago, hala nola, dimisioak eta lehenengo aldiz lan merkatura gerturatzen direnak, baina ez ditugu txostenean erantsi langabetu kopuru txikiak barnebiltzen baitituzte.

FORMAZIOA

Gizartearen formazioa INSEEn sailkapenean oinarritua dago baina hemen zabalago lantzen da. Ondorioz, 15 urtetik gorako jendetzak lortutako maila altueneko diploma aztertzen da hurrengo taulan ageri den baliokidetzen arabera:

GAINDEGIAko nomenklatura	INSEE ko nomenklatura
Diploma profesionalik gabeko biztanleria (% 15+ urte)	Pas de scolarité Aucun diplôme mais scolarité jusqu'en école primaire ou au collège Aucun diplôme mais scolarité au-delà du collège
Diploma gorenatzat, teknikalari diploma oinarritzkoa duen biztanleria (% 15+ urte)	Certificat c'études primaires BEPC, brevet élémentaire, brevet des collèges Certificat c'aptitudes professionnelles, brevet de compagnon Brevet d'études professionnelles
Diploma gorenatza, batxilergoa duen biztanleria (% 15+ urte)	Baccalauréat général, brevet supérieur Bac technologique ou professionnel, brevet professionnel ou de technicien, BEC, BEI, BEH, capacité en droit
Diploma gorenatza, goi mailako ikasketetako diploma duen biztanleria (% 15+ urte)	Diplôme universitaire de 1er cycle, BTS, DUT, diplôme des professions sociales ou de santé, d'infirmière(ier) Diplôme universitaire de 2ème ou 3ème cycle (y compris médecine, pharmacie, dentaire), diplôme d'ingénieur, d'une grande école, doctorat, etc.

ERRENTA

INSEEk udalerrri mailan errentaren datuak udalerrri handientzat soilik argitaratzen ditu sekretu estatistikoa dela medio. Hori dela eta, maiz ez dago udalerrri mailako daturik tauletan.

Kontsumo Unitatea (KU)

Errentaren inguruko datuak *Kontsumo Unitatearen* (Unité de Consommation–UC) arabera ageri dira.

Kontsumo Unitatea Ekonomi Lankidetzaren eta Garapenerako Erakundeak (ELGE) definitutako koefiziente batzuen arabera etxalde bakoitzean diren pertsonen kontsumoaren ponderazioz sortutako unitatea da. Koefiziente horiek honakoak dira:

- 1: etxaldeko lehen helduarentzat
- 0.5: hamalau urtetik gorako beste pertsonentzat
- 0.3: hamalau urtetik beherako haurrentzat

Errentaren datuak *Kontsumo Unitatean* arabera ematearen helburua etxaldeen arteko konposizio desorekak neutralizatzea da.

Mediana, dezilak eta errenta dezilen arteko distantzia

Errenta mediana eta errentaren lehen eta bederatzigarren dezila ageri da tauletan. Medianak errentaren arabera tamaina bereko bi multzotan banatzen du populazioa eta dezilek hamar zatitan banatzen dute. Lehen errenta dezilak errenta apalenak aditzera ematen ditu. Errenta dezilen arteko distantziak errenta banaketa desorekatuaren maila neurtzen du.

Errentaren jatorria

Errentaren jatorri posibleak lau dira:

- Lan sariak
- Diru laguntzak: erretiroen diru sartzak, pentsioak...
- Etekinak: horiek dira profesio liberalen diru sartzak
- Besteak (gehienbat ondasuneko diru sartzak): ondasunei esker egindako diru sartzak

ADINEKOAK

- Adinekoen bakartasun maila

Etxean bakarrik bizi den 65 urtetik gorako biztanleria kopurua aditzera ematen du, adin horretako ehun biztanleko.

- Zaharren menpekotasun indizea

65 urtetik gorako biztanleria kopurua aditzera ematen du, hauetaz arduratzeko adinean (15 eta 64 urte bitartean) dagoen ehun biztanleko.

GURASO BAKARREKO FAMILIAK

Familiaren definizioa

- Familia bat: Gutxienez etxalde batean bi pertsonen osatutako nukleo bat da. Honakoak dira aukerak:
 - bikote bat (eta bere haurrak baldin badira)
 - heldu bakar bat bere haurr(ar)ekin
- Familia baten seme/alabak: Pertsona bat familia baten seme edo alaba gisa aintzat hartzeko bikotekide gabe eta etxaldean haur propiorik gabe (baldin baditu) bizi behar da.

Guraso bakarreko familiak

Soilik 65 urte arteko guraso bakarreko familia monoparentalak aintzat hartu ditugu haurren zaintza eta erantzukizunerako zailtasunak izan ditzaketen familia unitateak kuantifikatzeko asmoz. Horrela, guraso bakarreko familietan non zaintza eta erantzukizunak kontrako norabidean izan daitezkeen alboratu ditugu.

JARDUERA EKONOMIKOA

Establezimenduen bertakotze tasa

Establezimenduen bertakotze tasak udalerriko establezimendu guztien artean egoitza nagusia Euskal Herrian dutenen ehunekoa aditzera ematen du.

Tokiko ekonomiara bideratutako enplegua

Ondasun eta zerbitzuen ekoizpenerako maila lokalean aurrera eramaten diren jarduerak dira eta hauen helburua tokiko biztanleen beharrak asetzean datza, izan bertakoa nahiz turista. Guztizko enpleguan tokiko ekonomiara bideratutako enpleguaren ehunekoa adierazten da.

Ekintzailetasun ekonomikoaren tasa

Ekintzailetasun ekonomikoaren tasak udalerriko establezimendu guztien artean egoitza nagusia udalerrian bertan dutenen ehunekoa aditzera ematen du

Biztanleria aktiboaren egituraren indizea

Biztanleria aktiboaren egituraren indizeak 15 eta 39 urte bitarteko ehun biztanle aktiboko 40 eta 64 urte bitarteko biztanle aktibo kopurua esaten digu. Biztanleria aktiboaren egituraren zahartze maila neurtzeko adierazlea da.

TOKIKO FISKALITATE ZUZENA**CFE**

Enpresei doakien zerga *Cotisation Foncière des Entreprises (CFE)* delakoa 2010 urtean ezarritako zerga da.

Herri elkargoen tokiko fiskalitate zuzena

Herri elkargoentzat, bi informazio ezarriak izan dira:

- Lehena, herri elkargoko lurraldean diren udalerrien zergaren bataz bestekoa, herriko etxeak finkatzen duen tasa herri elkargoko testuinguruan ikusteko.
- Bestea, herri elkargoak berak ezartzen duen zerga, informazio gehigarri bezala jarria ageri dena.

HAUTESKUNDEAK**Aintzat harturiko hauteskundeak**

Udalerrri mailako joera politikoaren azterketarako hauteskunde ezberdinetan lehen itzuliko emaitzak baliatuak izan dira. Horretarako, aniztasun politiko zabala erakusten duten hauteskundeak aintzat hartu dira. Hauteskunde mota bakoitzean izandako bilakaeraren neurketarako hauteskunde mota bakoitzeko azken bi deialdiak kontutan hartu dira.

Hona erabiliak izan diren hauteskundeak:

2001eko Udal hauteskundearen lehen itzulua	2008ko Udal hauteskundearen lehen itzulua
2007ko legebiltzarreko hauteskundearen lehen itzulua	2012ko Legebiltzarreko hauteskundearen lehen itzulua
2004ko Europar legebiltzarreko hauteskundearen lehen itzulua	2009ko Europar legebiltzarreko hauteskundearen lehen itzulua

Udalerrriko hauteskundearen kasuan, soilik 3.500 biztanletik gorako udalerrien emaitzak kontutan izan dira kopuru horren azpitik diren udalerrietan Frantziako hauteskunde sisteman indarrean den "panachage" delakoak ezinezkoa egiten baitu hautagaiak blokeen sailkapenetan txertatzea.

Alderdien sailkapena

Hauteskundeetan aurkezturiko hautagai zein alderdiak bost bloke handietan sailkatu ditugu joera politikoaren izaera zein honen bilakaera modu sintetikoan laburbiltzeko. Hurrengo taulan bost bloke horietan barnebildutako hautagaitzak zehaztuak dira eta ondoan hauteskunde bakoitzean hauentzat Frantziako Barne Ministerioak darabiltzan nomenklatura ageri da. ECO izen generikoa dutenak talde ezberdinetan banatuak izaten ahal dira hautagaiaren iritziz politikoaren arabera.

KODEA		IZENA	UDAL01	UDAL08	LEGISL07	LEGISL12	EUROP04	EUROP09
Ezker muturra	Ezker antikapitalista / komunista	Liste d'extrême-gauche	LXG	LEXG		EXG	LXG	LEXG
		LCR/FO/NPA			EXG			
		Liste du Parti Communiste			COM		LPC	
		Lutte Ouvrière			EXG			
		Liste du PCF et du Parti de gauche						LCOP
		Parti de Gauche						
Ezkerra	Beste	Eric Pététin				ECO		
	Ekologistak	Liste Europe Ecologie les Verts			VEC	VEC		
		Liste des Verts	LVE				LVE	LVEC
		Patit de la Nation Occitana			ECO			
	Ezker liberala	Liste du Parti socialiste		LSOC	SOC	SOC	LPS	LSOC
	Ezker zentristak	Parti Radical de Gauche						
Ezkerreko besteak	Ezker batua	Liste Union de la Gauche		LUG				
		Liste divers gauche	LDG	LDVG		DVG		LDVG
	Liste de Gauche	LGA						
Abertzaleak	Abertzaleak	Liste régionaliste (EHBAI, EHA, EAJ-PNB, ...)	LRG	LREG	REG	REG	LRG	LREG
Eskuina	Besteak	Autre liste				AUT		LAUT
		Alliance écologique indépendante				ECO		
		MHAN			ECO			
		Liste Divers	LDV				LDV	
	Zentrista kontserbadorea	Liste Chasse-Pêche-Nature et Traditions			CPNT		LCP	
	Eskuineko zentristak	Liste centre-MoDem		LCMD	UDFD			LCMD
		Liste le centre pour la france				CEN		
		Liste UDF					LUDF	
	Eskuineko besteak	Liste divers droite	LDD	LDVD	DIV	DVD	LDD	LDVD
		Liste de droite	LDR					
Zentristak eta eskuin liberala	Parti Radical Valoisien				PRV			
	Liste Majorité-Centristes		LMC					
	Majorité-Nouveau Centre							
Eskuin liberala	Liste de la majorité présidentielle (UMP)		LMAJ	UMP	UMP	LUMF	LMAJ	
Eskuin muturra	Eskuin muturra	Liste du Front national			FN	FN	LFN	LFN
		Liste d'extrême-droite					LXD	LEXD

Hauteskunde emaitzen kalkulua

Bloke bakoitzeko bozka kopurua zenbatua izan da hauteskunde guztietan eta bakoitzaren pisua ehunekotan kalkulatu da (guztizko bozkekiko). Hortik bi operazio egin dira:

- Bloke bakoitzak hauteskunde mota bakoitzeko azken hauteskundeetan izandako bozka ehunekoen batz bestekoa. Hauteskunde horiek honakoak dira: 2008 urteko udal hauteskundeak, 2012 urteko Frantziako Legebiltzarreko hauteskundeak eta 2009 urteko Europar Legebiltzarreko hauteskundeak.

- Bestalde, bloke bakoitzak aurreko hauteskunde mota bakoitzeko izandako presentziaren hazkundera kalkulatu izan da. Azkenik, hazkundera horien batz bestekoa kalkulatu izan da.

10.E

ranskina: Adierazle zerrenda

Biztanleria osoa (p. munic.)
Biztanleriaren hazkundera (p. munic.) 2006/09
Biztanleriaren hazkundera (p. munic.) 1999/2009
Amatasun indizea
Bizitza proiektuak garatzeko adinekoren iraute eta erakargarritasun tasa
Friz indizea
Zahartze indizea
Emakumezkotasun indizea (15-64)
Jarduera tasa
Emakumezkoen jarduera tasa
Biztanleria aktiboaren hazkundera (1999/2009)
Langabetu kopurua
Langabetuen hazkundera (2007/11)
Emakumezko langabetuak, langabetu guztiekiko
50 eta + urteko langabetuak, langabetu guztiekiko
50 eta + urteko langabetuen hazkundera (2007/11)
Lan-kaleraketagatik langabezia egoeran
Kontratu amaieragatik langabezia egoeran
Laborari aktiboaren presentzia
Laborari aktiboaren hazkundera (1999/2009)
Enpresa buru, artisau eta merkatari aktiboaren presentzia
Enpresa buru, artisau eta merkatari aktiboaren hazkundera (1999/2009)
Kudeatzaile eta lanbide intelektualak aktiboaren presentzia
Kudeatzaile eta lanbide intelektualak aktiboaren hazkundera (1999/2009)
Tarteko lanbideak aktiboaren presentzia
Tarteko lanbideak aktiboaren hazkundera (1999/2009)
Enpleguak aktiboaren presentzia
Enpleguak aktiboaren hazkundera (1999/2009)
Langileak aktiboaren presentzia
Langileak aktiboaren hazkundera (1999/2009)
Diploma profesionalik gabeko biztanleriaren presentzia
Teknikalari diploma oinarrikoa duen biztanleriaren presentzia
Batxilergoa duen biztanleriaren presentzia
Goi mailako ikasketetako diploma duen biztanleriaren presentzia
Errenta mediana (kontsumo unitateko)
Errentaren lehen dezila (kontsumo unitateko)
Errentaren bederatzigarren dezila (kontsumo unitateko)
Errenta dezilen arteko distantzia (kontsumo unitateko)
Lan-sariak guztizko errentan
Diru laguntzak guztizko errentan
Etekinak guztizko errentan
Besteak (gehienbat ondasuneko diru sartzak) guztizko errentan
Bataz besteko lan-saria orduko (denb. osoko lanaldian)
Emakumezkoen lan-saria gizonenarekin (denb. osoko lanaldian)
Bataz besteko lan sariaren hazkundera (denb. osoko lanaldian)
Gazteen iraute tasa
Emakumezko gazteen iraute tasa
Gazte langabetuak (<25 urte) langabetu guztiekiko
Gazte langabetuen hazkundera (<25 urte)
Gizonezko gazteen (18-25) bataz besteko lan-saria orduko (denb. osoko lanaldian)
Emakumezko gazteen (18-25) bataz besteko lan-saria orduko (denb. osoko lanaldian)

65 urtetik gorako biztanleak etxean bakarrik
75 urtetik gorako biztanleak etxean bakarrik
Adineko biztanleen bakartasun maila (>65 urte)
Zaharren menpekotasun indizea
Guraso bakarreko (<65 urte) familia nuklearrak
Guraso bakarreko (<65 urte) familia nuklearren proportzioa
Guraso bakarreko (<65 urte) familia nuklearren emakumezotasuna
Guraso bakarreko haur kopurua (0-24 urte bitartean)
Guraso bakarreko haur kopuruaren proportzioa (0-24 urte bitartean)
Establezimendu kopurua
Lehen sektoreko establezimenduen proportzioa
Industria sektoreko establezimenduen proportzioa
Eraikuntza sektoreko establezimenduen proportzioa
Zerbitzuen sektoreko establezimenduen proportzioa
Establezimenduen bertakotutze tasa
Jarduera industrialeko teknologia maila handia
Jarduera industrialeko teknologia maila ertain-handia
Jarduera industrialeko teknologia maila ertain-txikia
Jarduera industrialeko teknologia maila txikia
Biztanleria aktiboaren egituraren indizea
Hurrengo hamarkadan erretiroa hartu behar duen langilegoa
Udalerrian bizi diren landunak, udalerriko lanpostuekiko
Udalerrian bizi eta lan egiten duten landunak, udalerriko landunekiko
Tokiko ekonomiara bideratutako enplegua
Tokiko ekonomiara bideratutako enpleguaren hazkundea (1999/2009)
Ekintzaitasun ekonomikoaren tasa
Autonomoen tasa
Ustiategi kopurua
Ustiategien hazkunde gordina (2000/10)
Ustiategien hazkundea (2000/10)
Ustiategien batz besteko NAE azalera
NAE azaleraren hazkundea (2000/10)
Batz besteko produkzio gordina ustiategiko
Oinordegabeko 50 urtetik gorako ustiategi-buruak
NATURA 2000 eremua
ZNIEFF I eremua
ZNIEFF II eremua
Lurraren artifizializazioa
Lur artifizializazioaren hazkundea (2000/06)
Lur artifizializazioaren hazkundea (1990/2000)
PLHaren presentzia
PLHa duten herriak (%)
Hirigintza arautzeko planen presentzia
Hirigintza dokumenturik gabeko herriak (%)
Lurralde Koherentziarako Planen presentzia (SCOT)
Lurralde Koherentziarako Plana duten herriak (%)
Baimendutako etxebizitza eraikuntzen batz besteko kopurua urtero (2002/07)
Baimendutako etxebizitza eraikuntzen batz besteko kopurua urtero (2008/12)
Baimendutako etxebizitza eraikuntzen batz besteko azalera urtero (2002/07)
Baimendutako etxebizitza eraikuntzen batz besteko azalera urtero (2008/12)
Etxebizitza parkearen hazkundea (1999/2009)
Bigarren etxebizitzaren hazkundea (1999/2009)
Bigarren etxebizitzaren presentzia
Etxebizitza hutsen presentzia

Etxebizitzen batz besteko prezioa
Etxebizitza sozialen tasa (datu ofiziala)
Etxebizitza sozialen tasa (guztizko etxebizitza parkearekiko)
Etxebizitza soziala kopuruaren batz besteko hazkundea (2001/07)
Etxebizitza soziala kopuruaren batz besteko hazkundea (2008/10)
Garraio publikoaren lotura kopurua
Osasun zentro azpiegitura gertuenera errepide bidezko distantzia
Ospital gertuenera errepide bidezko distantzia
Txikizkako merkataritza gertuenera errepide bidezko distantzia
Janarizko txikizkako merkataritza gertuenera errepide bidezko distantzia
Finantza bulego gertuenera errepide bidezko distantzia
Etxebizitzei ezarritako zerga (TH)
Etxebizitzei ezarritako zergaren urteko batz besteko hazkundea (TH) (2008/12)
Eraikitako lurrei ezarritako zerga (TFB)
Eraikitako lurrei ezarritako zergaren urteko batz besteko hazkundea (TFB) (2008/12)
Eraiki gabeko lurrei ezarritako zerga (TFNB)
Eraiki gabeko lurrei ezarritako zergaren urteko batz besteko hazkundea (TFNB) (2008/12)
Enpresei ezarritako zerga (CFE)
Elkarteen dentsitatea (mila biztanleko)
Euskararen ezagutza tasa
Euskararen erabilera sozialaren tasa
Euskarazko matrikulazio tasa lehen hezkuntzan
Euskarazko Haur Hezkuntza-Lehen Hezkuntza azpiegitura gertuenera errepide bidezko distantzia
Haur Hezkuntza-Lehen Hezkuntza azpiegitura gertuenera errepide bidezko distantzia
Euskarazko bigarren hezkuntzako azpiegitura gertuenera errepide bidezko distantzia
Bigarren hezkuntzako azpiegitura gertuenera errepide bidezko distantzia
Euskaltegi gertuenera errepide bidezko distantzia
2008ko udal hauteskundeetako abstentzio maila
Eskualdeko hauteskundeetako abstentzioaren bilakaera (2004/10)
Legebiltzarreko hauteskundeetako abstentzioaren bilakaera (2007/12)
Lehendakaritza hauteskundeetako abstentzioaren bilakaera (2007/12)
Europar legebiltzarreko hauteskundeetako abstentzioaren bilakaera (2004/09)
Ezker muturreko alderdien hauteskundeen batz besteko presentzia
Ezkerreko alderdien hauteskundeen batz besteko presentzia
Alderdi abertzaleen hauteskundeen batz besteko presentzia
Eskuineko alderdien hauteskundeen batz besteko presentzia
Eskuin muturreko alderdien hauteskundeen batz besteko presentzia
Ezker muturreko alderdien batz besteko hazkundea
Ezkerreko alderdien batz besteko hazkundea
Alderdi abertzaleen batz besteko hazkundea
Eskuineko alderdien batz besteko hazkundea
Eskuin muturreko alderdien batz besteko hazkundea

11.U

dalerriko oharrak

	1.Lekorne
Langabetuen hazkundera (2007/11)	
Emakumezko langabetuak, langabetu guztiekiko	
50 eta + urteko langabetuak, langabetu guztiekiko	
50 eta + urteko langabetuen hazkundera (2007/11)	
Lan-kaleraketagatik langabezia egoeran	
Kontratu amaieragatik langabezia egoeran	
Laborari aktiboen hazkundera (1999/2009)	
Enpresa buru, artisau eta merkatari aktiboen hazkundera (1999/2009)	
Kudeatzaile eta lanbide intelektualak aktiboen hazkundera (1999/2009)	
Tarteko lanbideak aktiboen hazkundera (1999/2009)	
Enplegatuak aktiboen hazkundera (1999/2009)	
Langileak aktiboen hazkundera (1999/2009)	
Gazteen iraute tasa (10-19 urte)	
Emakumezko gazteen iraute tasa	
Gazte langabetuak (<25 urte) langabetu guztiekiko	
Gazte langabetuen hazkundera (<25 urte)	2007 urtean ez zegoen langabeturik
Guraso bakarreko (<65 urte) familia nuklearren emakumezko tasuna	
Jarduera industrialeko teknologia maila handia	
Jarduera industrialeko teknologia maila ertain-handia	
Jarduera industrialeko teknologia maila ertain-txikia	
Jarduera industrialeko teknologia maila txikia	
Ustiategi kopurua	
Oinordegabeko 50 urtetik gorako ustiategi-buruak	
Lur artifizializazioaren hazkundera (2000/06)	2000 urtean ez zegoen artifizializazio esanguratsurik
Lur artifizializazioaren hazkundera (1990/2000)	1990 urtean ez zegoen artifizializazio esanguratsurik
Etxebizitzaren batz besteko prezioa	

12.Herri elkargoko oharrak

	50 eta + urteko langabetuen hazkundera (2007/11)	Gazte langabetuen hazkundera (<25 urte)
2.Hazparneko Lurraldea		

Sustatzailea: GAINDEGIA



Ipar Euskal Herriko udalerriak, aldagai sozio ekonomikoen arabera 2013

Egileak

Txomin Poveda eta Asier Otxoa de Retana

LEKUINE

AURKIBIDEA

1. Demografia
2. Gizarte errealitatea eta bizi baldintzak
3. Jarduera ekonomikoa
4. Lurralde antolamendua eta hirigintza
5. Etxebizitza
6. Azpiegiturak eta zerbitzuen irisgarritasuna
7. Tokiko fiskalitate zuzena
8. Tokiko nortasuna eta joera politikoa
9. Oharrak
10. Eranskinak: Adierazle zerrenda
11. Udalerrri oharrak
12. Herri elkargoko oharrak

1.Demografia

1.1 Biztanleria lurraldean

	1.Lekuine	2.Hazparneko Lurraldea	3.Bitarteko Zonaldea	4.Iparraldea	5.Euskal Herria
Biztanleria osoa (p. munic.)	371	13 408	79 613	289 543	3 127 326

Unit.: Kopuru gordina
INSEE eta INE

	Biztanleriaren hazkundera (p. munic.) 06/09	Biztanleriaren hazkundera (p. munic.) 99/09
1.Lekuine	18,3	30,6
2.Hazparneko Lurraldea	8,9	16,9
3.Bitarteko Zonaldea	14,4	23,7
4.Iparraldea	6,6	10,2
5.Euskal Herria	4,7	7,1

Unit.: %
INSEE eta INE, 2006/2009 eta 1999/2009

	Amatasun indizea (2009)
1.Lekuine	22,8
2.Hazparneko Lurraldea	29,7
3.Bitarteko Zonaldea	26,2
4.Iparraldea	22,4
5.Euskal Herria	21,9

Unit.: %
INSEE eta INE, 2009

	Bizitza proiektuak garatzeko adinekoen iraute eta erakargarritasun tasa (1999/2009)
1.Lekuine	17,3
2.Hazparneko Lurraldea	13,0
3.Bitarteko Zonaldea	17,9
4.Iparraldea	8,5
5.Euskal Herria	9,5

Unit.: %
INSEE eta INE. Ekoizpen propioa., 1999/2009

1.2 Biztanleriaren egitura

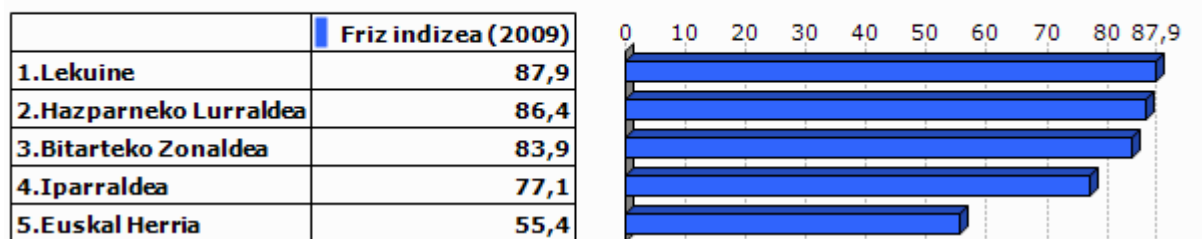

Unit.: %
INSEE eta INE, 2009

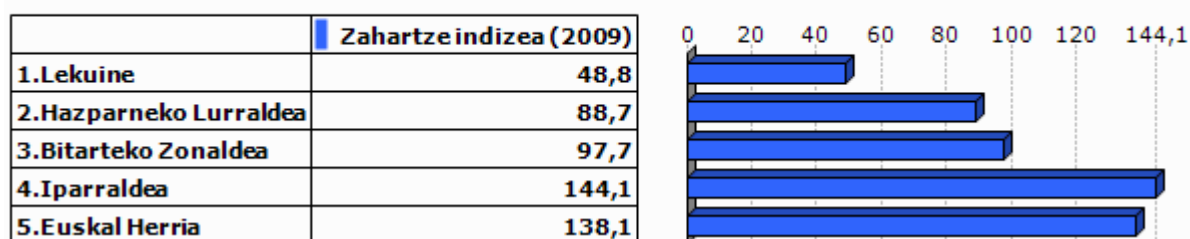

Unit.: %
INSEE eta INE, 2009

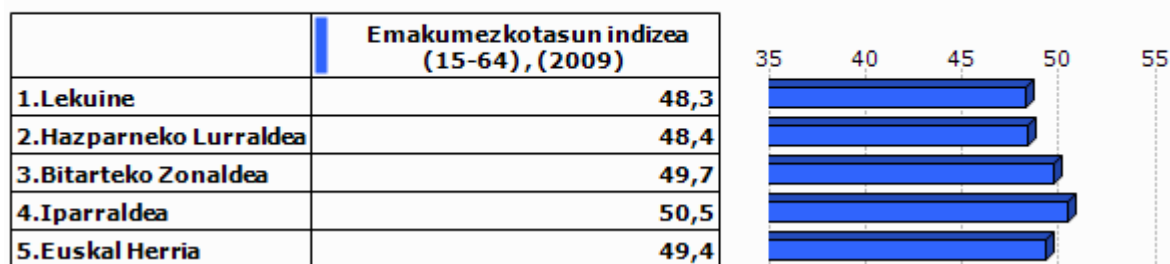

Unit.: %
INSEE eta INE, 2009

2.Gizarte errealitatea eta bizi baldintzak

2.1 Jarduera eta enplegua

	Jarduera tasa (2009)	Emakumezkoen jarduera tasa (2009)
1.Lekuine	75,4	69,6
2.Hazparneko Lurraldea	75,1	73,2
3.Bitarteko Zonaldea	73,7	71,1
4.Iparraldea	71,7	68,9
5.Euskal Herria	72,9	67,0

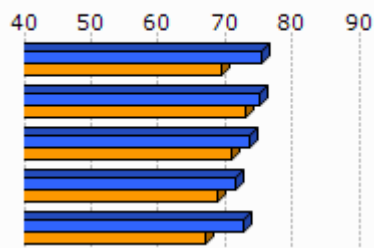

Unit.: %
INSEE eta INE, 2009

	Biztanleria aktiboaren hazkundera (1999/2009)
1.Lekuine	43,0
2.Hazparneko Lurraldea	22,9
3.Bitarteko Zonaldea	26,3
4.Iparraldea	13,0
5.Euskal Herria	13,8

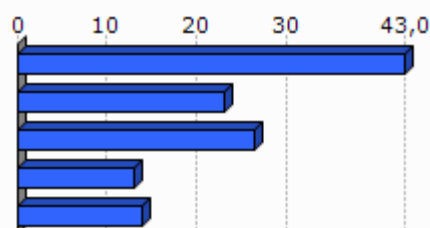

Unit.: %
INSEE eta INE, 1999/2009

2.2 Langabezia

	1.Lekuine	2.Hazparneko Lurraldea	3.Bitarteko Zonaldea	4.Iparraldea	5.Euskal Herria
Langabetu kopurua (2011)	9	417	2 720	12 479	201 708

Unit.: Kopuru gordina
Pôle emploi eta Espainiako Enplegu eta Gizarte Segurantzza Ministerioa, 2011

	Langabetuen hazkundera (2007/11)
1.Lekuine	28,6
2.Hazparneko Lurraldea	47,3
3.Bitarteko Zonaldea	50,9
4.Iparraldea	43,9
5.Euskal Herria	92,1

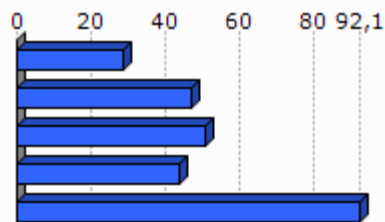

Unit.: %
Pôle emploi eta Espainiako Enplegu eta Gizarte Segurantzza Ministerioa, 2007/2011

	Emakumezko langabetuak, langabetu guztiekiko (2011)
1.Lekuine	0,0
2.Hazparneko Lurraldea	48,2
3.Bitarteko Zonaldea	53,9
4.Iparraldea	48,8
5.Euskal Herria	50,7

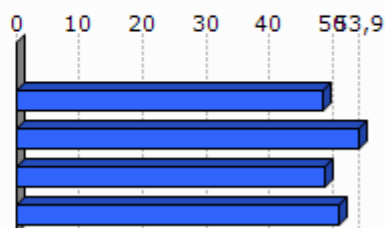

Unit.: %

Pöle emloi eta Espainiako Enplegu eta Gizarte Segurantzza Ministerioa, 2011

	50 eta + urteko langabetuak, langabetu guztiekiko (2011)	50 eta + urteko langabetuen hazkundera (2007/11)
1.Lekuine	0,0	
2.Hazparneko Lurraldea	16,3	61,9
3.Bitarteko Zonaldea	20,4	110,6
4.Iparraldea	18,3	85,8
5.Euskal Herria	38,8	86,1

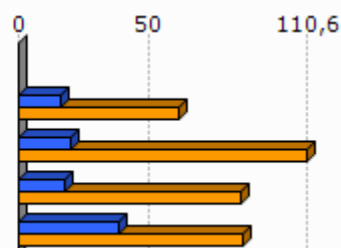

Unit.: %

Pöle emloi eta Espainiako Enplegu eta Gizarte Segurantzza Ministerioa, 2007/2011

	Lan-kalera ketagatik langabezia egoeran (2011)	Kontratu amaieragatik langabezia egoeran (2011)
1.Lekuine		
2.Hazparneko Lurraldea	28,6	64,4
3.Bitarteko Zonaldea	28,2	63,9
4.Iparraldea	25,2	66,3

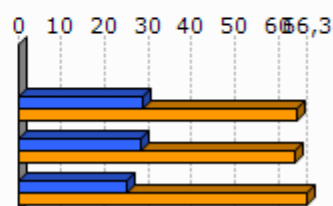

Unit.: %

Pöle emloi, 2011

2.3 Katgoria Sozio-Profesionala eta formazio maila

	Laborari aktiboen presentzia (2009)	Laborari aktiboen hazkundera (1999/2009)
1.Lekuine	5,0	109,1
2.Hazparneko Lurraldea	5,8	-25,4
3.Bitarteko Zonaldea	2,5	-25,0
4.Iparraldea	3,2	-23,7

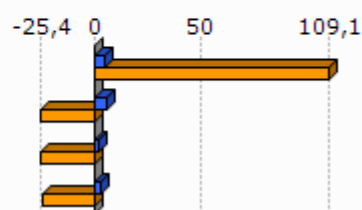

Unit.: %
INSEE, 1999/2009

	Enpresa buru, artisau eta merkatari aktiboen presentzia (2009)	Enpresa buru, artisau eta merkatari aktiboen hazkundera (1999/2009)
1.Lekuine	5,0	-30,3
2.Hazparneko Lurraldea	7,8	-9,6
3.Bitarteko Zonaldea	9,4	12,8
4.Iparraldea	8,8	2,8

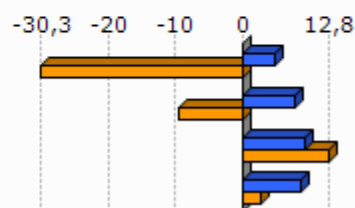

Unit.: %
INSEE, 1999/2009

	Kudeatzaile eta lanbide intelektualak aktiboen presentzia (2009)	Kudeatzaile eta lanbide intelektualak aktiboen hazkundera (1999/2009)
1.Lekuine	10,0	109,1
2.Hazparneko Lurraldea	8,5	110,9
3.Bitarteko Zonaldea	11,1	56,8
4.Iparraldea	11,6	30,0

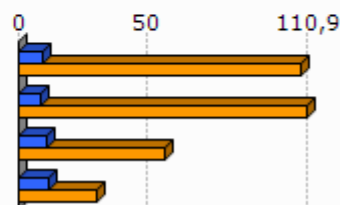

Unit.: %
INSEE, 1999/2009

	Tarteko lanbideak aktiboen presentzia (2009)	Tarteko lanbideak aktiboen hazkundera (1999/2009)
1.Lekuine	25,0	422,8
2.Hazparneko Lurraldea	24,1	57,8
3.Bitarteko Zonaldea	26,4	47,6
4.Iparraldea	25,5	26,2

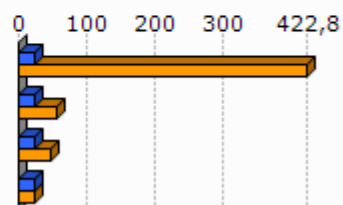

Unit.: %
INSEE, 1999/2009

	Enplegatuak aktiboen presentzia (2009)	Enplegatuak aktiboen hazkundera (1999/2009)
1.Lekuine	32,5	171,9
2.Hazparneko Lurraldea	27,4	10,8
3.Bitarteko Zonaldea	30,4	13,7
4.Iparraldea	31,6	1,6

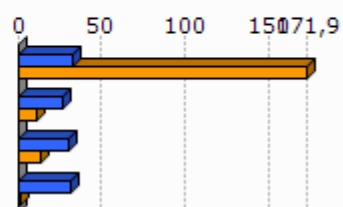

Unit.: %
INSEE, 1999/2009

	Langileak aktiboen presentzia (2009)	Langileak aktiboen hazkundera (1999/2009)
1.Lekuine	22,6	-14,0
2.Hazparneko Lurraldea	26,4	3,3
3.Bitarteko Zonaldea	22,3	1,4
4.Iparraldea	20,3	-3,4

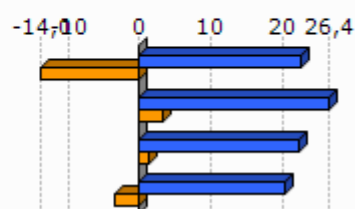

Unit.: %
INSEE, 1999/2009

	Diploma profesionalik gabeko biztanleriaren presentzia (2008)	Teknikalari diploma oinarritzkoa duen biztanleriaren presentzia (2008)	Batxilergoa duen biztanleriaren presentzia (2008)	Goi mailako ikasketetako diploma duen biztanleriaren presentzia (2008)
1.Lekuine	28,5	34,3	17,8	19,4
2.Hazparneko Lurraldea	34,7	30,6	14,9	19,8
3.Bitarteko Zonaldea	30,0	30,0	16,2	23,9
4.Iparraldea	32,7	26,7	17,1	23,6

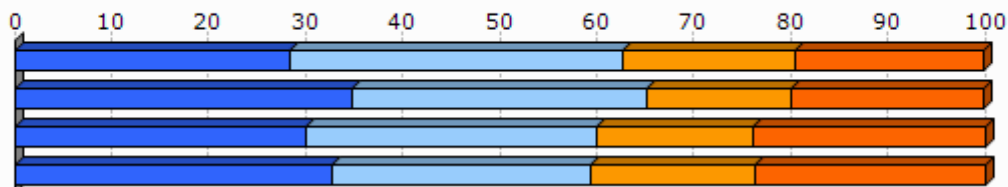

Unit.: %
INSEE, 2008

2.4 Errenta

	1.Lekuine	2.Hazparneko Lurraldea
Errenta mediana (kontsumo unitateko), (2010)	17 991	18 282
Errentaren bederatzigarren dezila (kontsumo unitateko), (2010)		31 377
Errentaren lehen dezila (kontsumo unitateko), (2010)		8 770

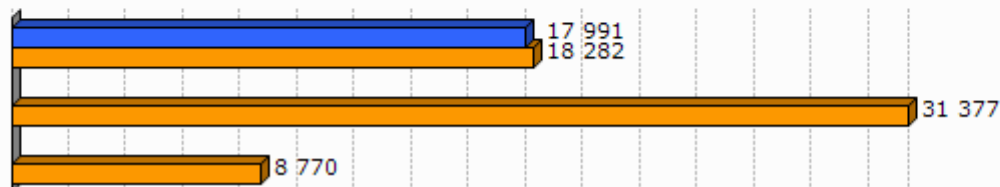

Unit.: €
INSEE, 2010

	Errenta dezilen arteko distantzia (kontsumo unitateko), (2010)
1.Lekuine	
2.Hazparneko Lurraldea	3,6

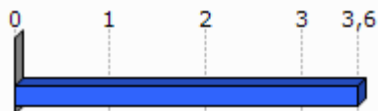

Unit.: Unitate gabekoa
INSEE, 2010

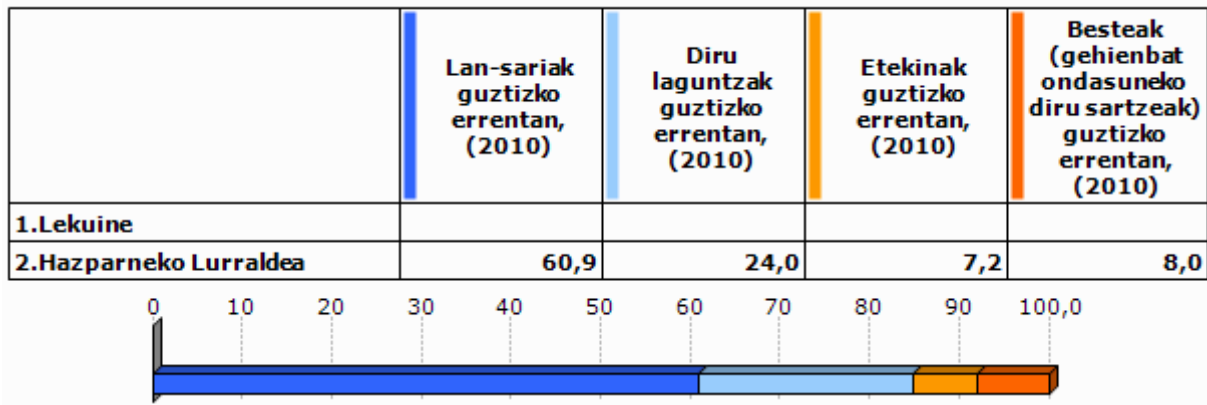

Unit.: %
INSEE, 2010

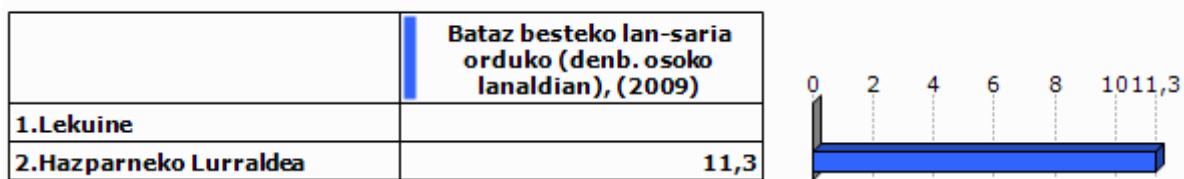

Unit.: €
INSEE, 2009

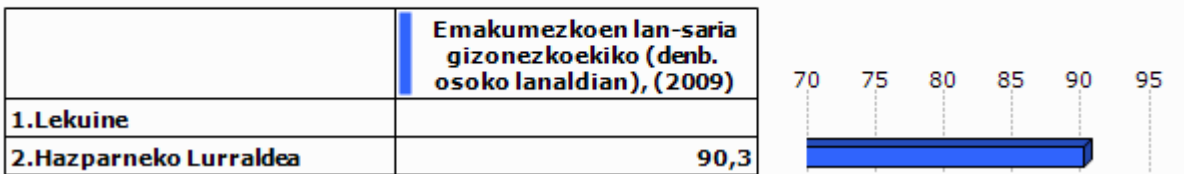

Unit.: %
INSEE, 2009

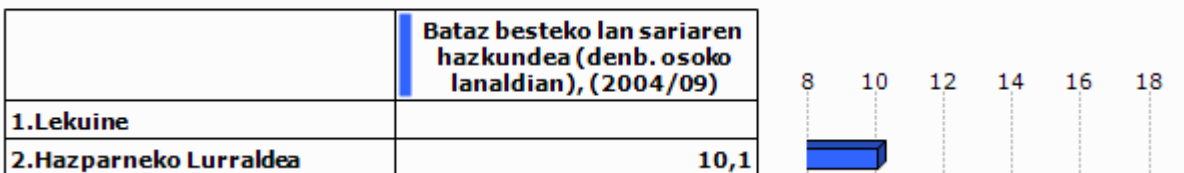

Unit.: %
INSEE, 2004/2009

2.5 Arrisku ekonomikoaren menpeko giza talde nagusiak

Gazteak

	Gazteen iraute tasa, (1999/2009)	Emakumezko gazteen iraute tasa, (1999/2009)
1.Lekuine	7,8	-2,0
2.Hazparneko Lurraldea	-10,0	-13,9
3.Bitarteko Zonaldea	-14,7	-14,4
4.Iparraldea	-4,8	-3,8
5.Euskal Herria	15,3	15,5

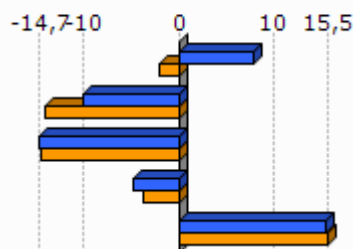

Unit.: %

INSEE eta INE. Ekoizpen propioa., 1999/2009

	Gazte langabetuak (<25 urte) langabetu guztiekiko (2011)	Gazte langabetuen hazkundera (<25 urte) (2007/11)
1.Lekuine	0,0	
2.Hazparneko Lurraldea	14,9	24,0
3.Bitarteko Zonaldea	16,0	51,2
4.Iparraldea	14,6	45,2
5.Euskal Herria	9,0	102,5

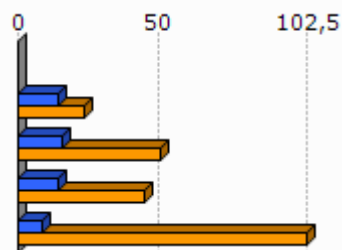

Unit.: %

Pôle emploi eta Espainiako Enplegu eta Gizarte Segurantza Ministerioa, 2007/2011

	1.Lekuine	2.Hazparneko Lurraldea
Emakumezko gazteen (18-25) batz besteko lan-saria orduko (denb. osoko lanaldian), (2009)		8,4
Gizonezko gazteen (18-25) batz besteko lan-saria orduko (denb. osoko lanaldian), (2009)		9,8

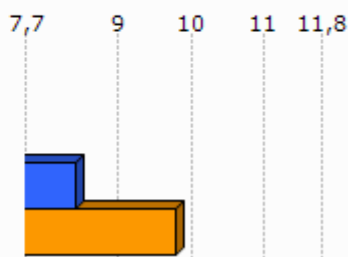

Unit.: €

INSEE, 2009

Adinekoak

	1.Lekuine	2.Hazparneko Lurraldea	3.Bitarteko Zonaldea	4.Iparraldea
65 urtetik gorako biztanleak etxean bakarrik, (2009)	13	549	3 127	19 864
75 urtetik gorako biztanleak etxean bakarrik, (2009)	4	296	1 879	12 683

Unit.: Kopuru gordina
INSEE, 2009

	Adineko biztanleen bakartasun maila (>65 urte), (2009)	Zaharren menpekotasun indizea, (2009)
1.Lekuine	30,8	16,8
2.Hazparneko Lurraldea	25,1	25,2
3.Bitarteko Zonaldea	22,4	27,7
4.Iparraldea	31,4	35,1
5.Euskal Herria		29,7

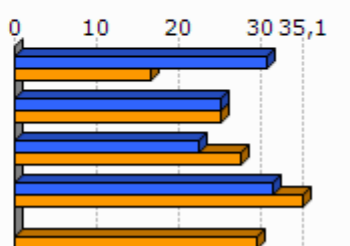

Unit.: %
INSEE eta INE, 2009

Guraso bakarreko familiak

	1.Lekuine	2.Hazparneko Lurraldea	3.Bitarteko Zonaldea	4.Iparraldea
Guraso bakarreko (<65 urte) familia nuklearrak, (2009)	13	373	2 051	9 983

Unit.: Kopuru gordina
INSEE, 2009

	Guraso bakarreko (<65 urte) familia nuklearren proportzioa, (2009)	Guraso bakarreko (<65 urte) familia nuklearren emakumezko otasuna, (2009)
1.Lekuine	12,5	66,7
2.Hazparneko Lurraldea	9,9	88,3
3.Bitarteko Zonaldea	9,0	80,8
4.Iparraldea	12,5	83,0

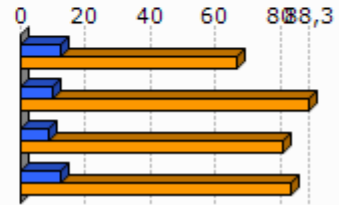

Unit.: %
INSEE, 2009

	1.Lekuine	2.Hazparneko Lurraldea	3.Bitarteko Zonaldea	4.Iparraldea
Guraso bakarreko haur kopurua (0-24 urte bitartean), (2009)	17	514	2 557	11 658

Unit.: Kopuru gordina
INSEE, 2009

	Guraso bakarreko haur kopuruaren proportzioa (0-24 urte bitartean), (2009)
1.Lekuine	15,4
2.Hazparneko Lurraldea	15,7
3.Bitarteko Zonaldea	13,6
4.Iparraldea	19,8

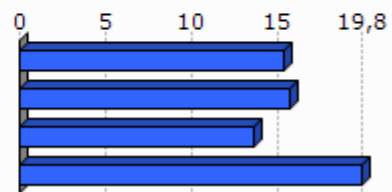

Unit.: %
INSEE, 2009

3. Jarduera ekonomikoa

3.1 Ehun ekonomikoa

	1.Lekuine	2.Hazp arneko Lurraldea	3.Bitarteko Zonaldea	4.Ipar raldea	5.Euskal Herria
Establezimendu kopurua (2013-01)	22	805	4 479	22 899	243 998

Unit.: Kopuru gordina
SIRENE, DIRAE eta CAMERDATA, 2013-01

	Lehen sektoreko establez imenduen proportzioa (2013-01)	Industria sektoreko establez imenduen proportzioa (2013-01)	Eraikuntza sektoreko establez imenduen proportzioa (2013-01)	Zerbitzuen sektoreko establez imenduen proportzioa (2013-01)
1.Lekuine	4,5	22,7	9,1	63,6
2.Hazparneko Lurraldea	15,4	9,4	10,6	64,6
3.Bitarteko Zonaldea	8,0	7,3	13,1	71,6
4.Iparraldea	6,3	6,1	8,0	79,6
5.Euskal Herria	3,3	8,3	13,9	74,5

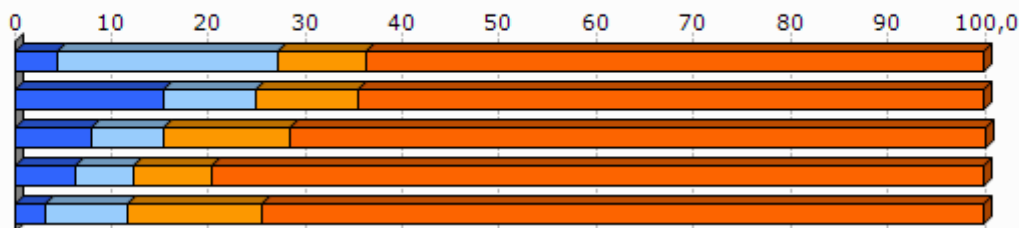

Unit.: %
SIRENE, DIRAE eta CAMERDATA, 2013-01

	Establezimenduen bertakotutze tasa (2013-01)
1.Lekuine	100,0
2.Hazparneko Lurraldea	97,1
3.Bitarteko Zonaldea	94,8
4.Iparraldea	89,8
5.Euskal Herria	90,6

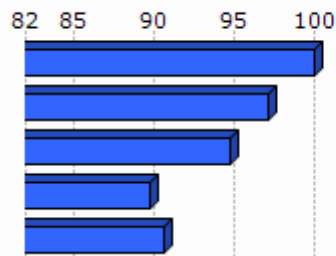

Unit.: %
SIRENE, DIRAE eta CAMERDATA. Ekoizpen propioa., 2013-01

	Jarduera industrialeko teknologia maila handia (2013-01)	Jarduera industrialeko teknologia maila ertain-handia (2013-01)	Jarduera industrialeko teknologia maila ertain-txikia (2013-01)	Jarduera industrialeko teknologia maila txikia (2013-01)
1.Lekuine	0,0	0,0	50,0	50,0
2.Hazparneko Lurraldea	2,5	6,7	48,9	42,2
3.Bitarteko Zonaldea	2,2	9,6	31,8	56,5
4.Iparraldea	1,8	10,2	24,8	63,2
5.Euskal Herria	1,8	15,6	44,0	38,6

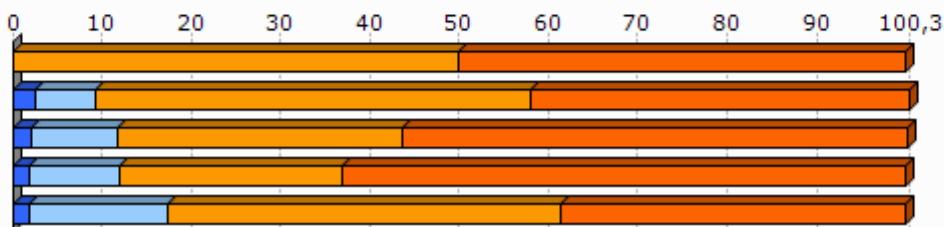

Unit.: %
SIRENE, DIRAE eta CAMERDATA, 2013-01

3.2 Giza lan eskua

	Biztanleria aktiboaren egituraren indizea (2009)	Hurrengo hamarkadan erretiroa hartu behar duen langilegoa (2009)
1.Lekuine	51,3	19,9
2.Hazparneko Lurraldea	30,3	27,5
3.Bitarteko Zonaldea	33,8	29,6
4.Iparraldea	32,0	33,5
5.Euskal Herria		13,3

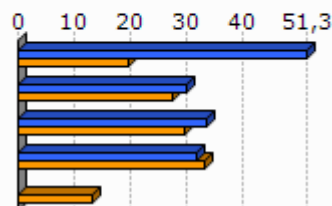

Unit.: %
INSEE eta INE, 2009

	Udalerrian bizi diren landunak, udalerriko lanpostuekiko (2009)	Udalerrian bizi eta lan egiten duten landunak, udalerriko landunekiko (2009)
1.Lekuine	84,6	14,8
2.Hazparneko Lurraldea	-32,4	31,5
3.Bitarteko Zonaldea	-39,9	25,1
4.Iparraldea	0,3	37,0

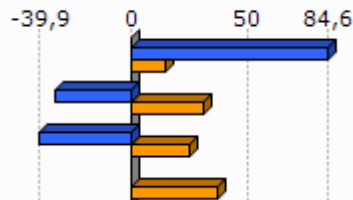

Unit.: %
INSEE, 2009

	Tokiko ekonomiara bideratutako enplegua (2009)	Tokiko ekonomiara bideratutako enpleguaren hazkundera (1999/2009)
1.Lekuine	15,3	3,0
2.Hazparneko Lurraldea	54,3	-3,7
3.Bitarteko Zonaldea	66,5	-2,9
4.Iparraldea	70,2	-2,1

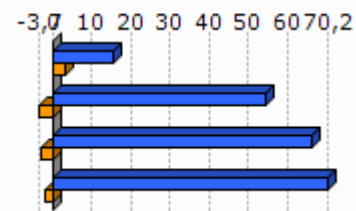

Unit.: %
INSEE, 1999/2009

	Ekintzailetasun ekonomikoaren tasa (2013-01)
1.Lekuine	86,4
2.Hazparneko Lurraldea	91,2
3.Bitarteko Zonaldea	89,3
4.Iparraldea	84,0
5.Euskal Herria	84,0

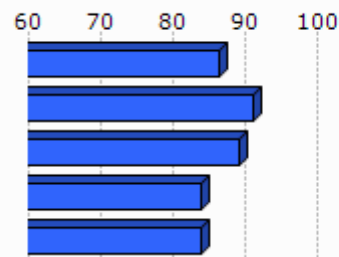

Unit.: %
SIRENE, DIRAE eta CAMERDATA, 2013-01

	Autonomoen tasa (2013-01)
1.Lekuine	10,4
2.Hazparneko Lurraldea	19,1
3.Bitarteko Zonaldea	15,4
4.Iparraldea	17,7
5.Euskal Herria	19,0

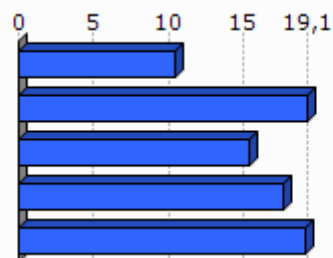

Unit.: %
SIRENE eta Espainiako Enplegu eta Gizarte Segurantzaren Ministerioa. Ekoizpen propioa., 2013-01

3.3 Laborantza

	Ustiategi kopurua (2010)	Ustiategiaren hazkundera (2000/10)
1.Lekuine	4	0
2.Hazparneko Lurraldea	527	-133
3.Bitarteko Zonaldea	1 465	-835
4.Iparraldea	4 453	-1 415
5.Euskal Herria	37 090	-34 609

Unit.: Kopuru gordina
Frantziako Laborantza, Nekazaritzako Elikagaien eta Basoen Ministerioa eta INE, 2000/10

	Ustiatgien hazkundera (2000/10), (Unit.: %)	Bataz besteko produkzio gordina ustiategiko (2010)
1.Lekuine	0,0	25,5
2.Hazparneko Lurraldea	-20,2	68,3
3.Bitarteko Zonaldea	-36,3	47,3
4.Iparraldea	-25,6	49,7
5.Euskal Herria	-48,3	

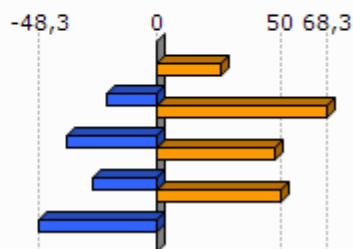

Unit.: K€

Frantziako Laborantza, Nekazaritzako Elikagaien eta Basoen Ministerioa eta INE, 2000/10

Frantziako Laborantza, Nekazaritzako Elikagaien eta Basoen Ministerioa, 2010

	Ustiatgien bataz besteko NAE azalera (2010)	NAE azaleraren hazkundera (2000/10)
1.Lekuine	12,2	-32,9
2.Hazparneko Lurraldea	27,8	-6,8
3.Bitarteko Zonaldea	23,3	-13,5
4.Iparraldea	28,1	-9,6
5.Euskal Herria	23,5	-13,7

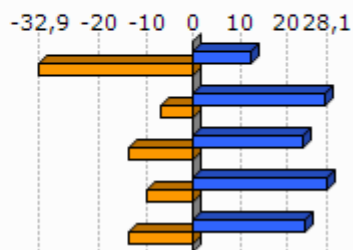

Unit.: Unit.: Ha/ustiategiko; %

Frantziako Laborantza, Nekazaritzako Elikagaien eta Basoen Ministerioa eta INE, 2000/10

	Oinordegabeko 50 urtetik gorako ustiategi-buruak (2010)
1.Lekuine	
2.Hazparneko Lurraldea	32,1
3.Bitarteko Zonaldea	35,6
4.Iparraldea	27,9

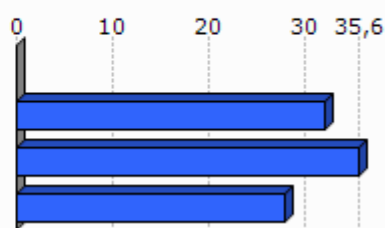

Unit.: %

Frantziako Laborantza, Nekazaritzako Elikagaien eta Basoen Ministerioa, 2010

4. Lurralde antolamendua eta hirigintza

4.1 Lurralde antolamendua

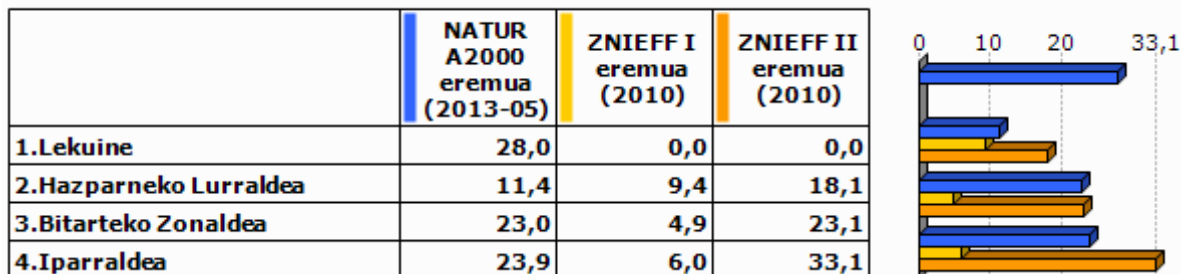

Unit.: %

Frantziako Ekologia, Garapen Iraunkorra eta Energiaren Ministerioa , 2013/05 eta 2010

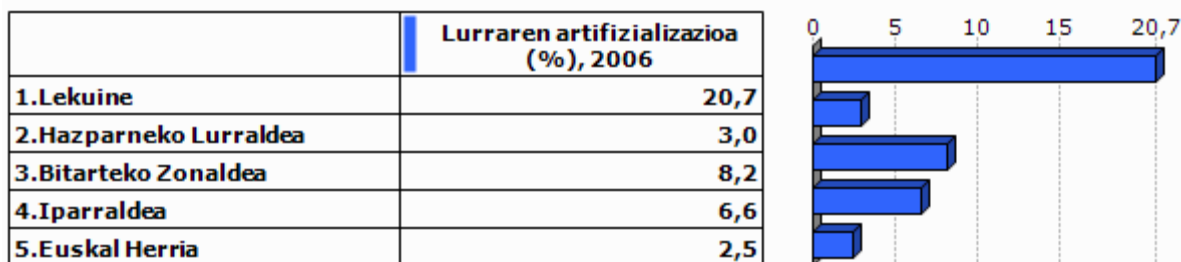

Unit.: %

Corine Land Cover, 2006

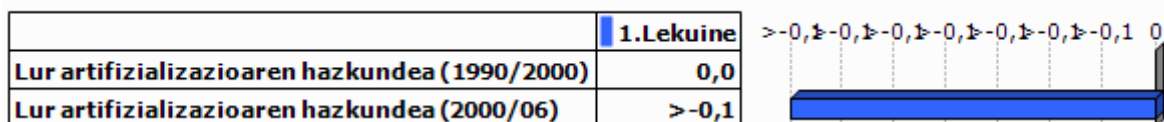

Unit.: %

Corine Land Cover, 1990/2000 eta 2000/2006

	PLHaren presentzia (2011)	Hirigintza arautzeko planen presentzia (2011)	Lurralde Koherentziarako Planen presentzia (SCOT) (2013)
1.Lekuine	EZ		BAI

Unit.: Bai/Ez; presentzia eta tipologia; Bai/Ez

DATAR, 2011

DGALN, 2013

	2.Hazp arneko Lurraldea	3.Bitarteko Zonaldea	4.Ipar raldea
Hirigintza dokumenturik gabeko herriak (%), (2011)	10,0	5,7	35,2
Lurralde Koherentziarako Plana duten herriak (%), (2013)	100,0	97,1	33,3
PLHa duten herriak (%), (2011)	0,0	17,1	6,3

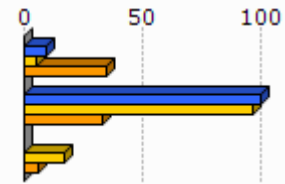

Unit.: %
DATAR, 2011
DGALN, 2013

4.2 Hirigintza

	Baimendutako etxebizitza eraikuntzen batz besteko kopurua urtero (2002/07)	Baimendutako etxebizitza eraikuntzen batz besteko kopurua urtero (2008/12)
1.Lekuine	3	4
2.Hazparneko Lurraldea	157	132
3.Bitarteko Zonaldea	873	781
4.Iparaldea	3 223	3 071
5.Euskal Herria	33 607	19 397

Unit.: Kopuru gordina
Frantziako Ekologia, Garapen Iraunkorra eta Energiaren Ministerioa eta Espainiako Sustapen Ministerioa, 2002/07 eta 2008/2012

	Baimendutako etxebizitza eraikuntzen batz besteko azalera urtero (2002/07)	Baimendutako etxebizitza eraikuntzen batz besteko azalera urtero (2008/12)
1.Lekuine	484	303
2.Hazparneko Lurraldea	17 854	14 563
3.Bitarteko Zonaldea	101 666	81 105
4.Iparaldea	310 544	275 668
5.Euskal Herria	2 974 544	1 829 868

Unit.: m2
Frantziako Ekologia, Garapen Iraunkorra eta Energiaren Ministerioa eta Espainiako Sustapen Ministerioa, 2002/07 eta 2008/2012

5. Etxebizitza

	Etxebizitza parkearen hazkundera (1999/2009)	Bigarren etxebizitzien hazkundera (1999/2009)
1.Lekuine	34,3	-79,0
2.Hazparneko Lurraldea	27,8	13,0
3.Bitarteko Zonaldea	32,4	48,0
4.Iparraldea	19,0	34,3
5.Euskal Herria	15,7	1,4

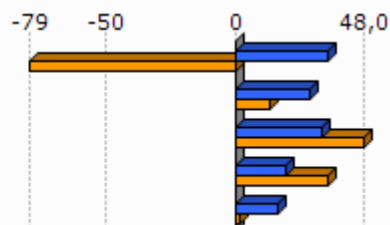

Unit.: %
INSEE eta INE, 1999/2009

	Bigarren etxebizitzien presentzia (2009)	Etxebizitza hutsen presentzia (2009)
1.Lekuine	0,7	6,5
2.Hazparneko Lurraldea	5,6	7,5
3.Bitarteko Zonaldea	10,0	5,5
4.Iparraldea	20,8	4,3
5.Euskal Herria	7,2	8,3

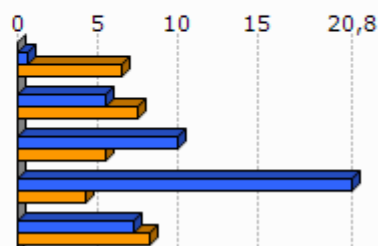

Unit.: %
INSEE eta INE, 2009

	Etxebizitzien batz besteko prezioa (2013)
1.Lekuine	2 137
2.Hazparneko Lurraldea	2 118
3.Bitarteko Zonaldea	2 560
4.Iparraldea	2 024
5.Euskal Herria	2 565

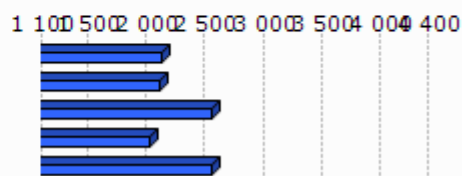

Unit.: €/m²
Ekoizpen propioa, 2013
* Euskal Herria: Zazpi hiriburu eta 25.000 biztanletik gorako udalerrien batz bestekoa.

	Etxebizitza sozialen tasa (datu ofiziala), (2009)	Etxebizitza sozialen tasa (guztizko etxebizitza parkearekiko), (2009)
1.Lekuine		
2.Hazparneko Lurraldea		2,2
3.Bitarteko Zonaldea		3,3
4.Iparraldea		6,8

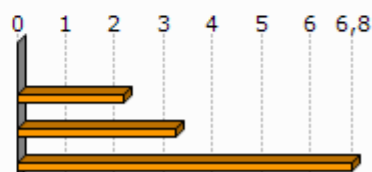

Unit.: %

Lurralde berdintasuna eta etxebizitzaren ministerioa, 2009
Akitaniako DREAL eta INSEE. Ekoizpen propioa., 2009

	Etxebizitza soziala kopuruaren batz besteko hazkundera (2001/07)	Etxebizitza soziala kopuruaren batz besteko hazkundera (2008/10)
1.Lekuine		
2.Hazparneko Lurraldea	0,0	7,0
3.Bitarteko Zonaldea	26,7	75,0
4.Iparraldea	108,0	269,0

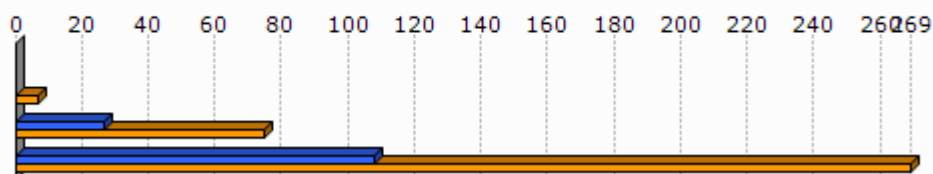

Unit.: urteko batz besteko kopurua
DREAL Aquitaine, 2001/07 eta 2008/2010

6. Azpiegitura eta zerbitzuen irisgarritasuna

	Garraio publikoaren lotura kopurua (2013)
1.Lekuine	0,0
2.Hazparneko Lurraldea	0,3
3.Bitarteko Zonaldea	0,9
4.Iparraldea	0,7

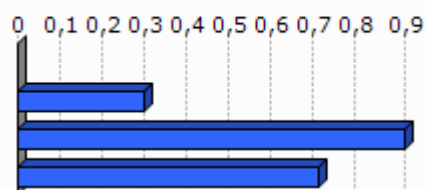

Unit.: Kopuru gordina
Ekoizpen propioa, 2013

	1.Lekuine	2.Hazparneko Lurraldea	3.Bitarteko Zonaldea	4.Iparraldea	5.Euskal Herria
Osasun zentro azpiegitura gertuenera errepide bidezko distantzia (2012)	6,1	9,7	7,0	9,2	2,7
Ospital gertuenera errepide bidezko distantzia (2012)	14,5	14,8	11,8	9,4	2,2
Txikizkako merkataritza gertuenera errepide bidezko distantzia (2012)	5,3	1,7	1,0	2,5	1,3
Janarizko txikizkako merkataritza gertuenera errepide bidezko distantzia (2012)	5,3	2,1	1,3	2,9	2,4
Finantza bulego gertuenera errepide bidezko distantzia (2012)	6,1	9,7	6,6	7,3	3,7

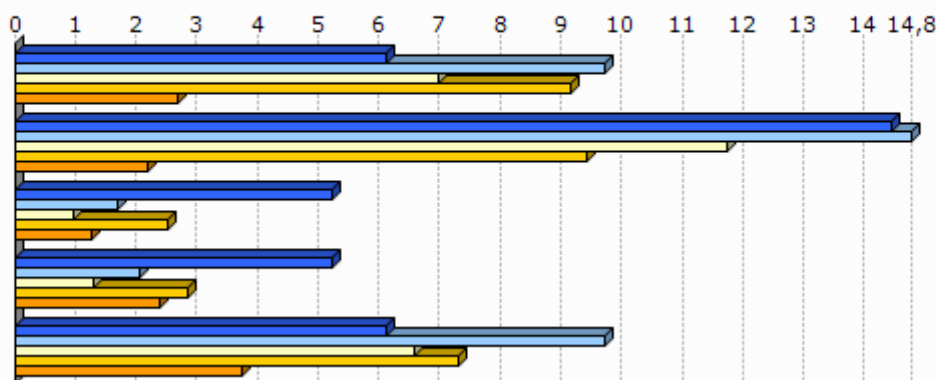

Unit.: Km.

INSEE, Nafarroako Gobernua, EUSTAT, Nafarroako Datu Espazialen Azpiegitura eta Espainiako Sustapen Ministerioa. Ekoizpen propioa., 2012

INSEE, EUSTAT eta Nafarroako Datu Espazialen Azpiegitura. Ekoizpen propioa., 2012

INSEE, EUSTAT, CAMERDATA eta Espainiako Sustapen Ministerioa. Ekoizpen propioa., 2012

INSEE, EUSTAT, CAMERDATA eta Espainiako Sustapen Ministerioa. Ekoizpen propioa., 2012

INSEE, EUSTAT eta CAMERDATA. Ekoizpen propioa., 2012

7.Tokiko fiskalitate zuzena

	Etxebizitzei ezarritako zerga (TH), (2012)	Eraikitako lurrei ezarritako zerga (TFB), (2012)	Eraiki gabeko lurrei ezarritako zerga (TFNB), (2012)	Enpresei ezarritako zerga (CFE), (2012)
1.Lekuine	18,0	10,0	41,0	20,3
2.Hazparneko Lurraldea	17,1	9,2	32,5	23,2
3.Bitarteko Zonaldea	14,0	10,1	32,6	22,7
4.Iparraldea	14,0	9,3	32,2	22,3
Hazparneko Lurraldeko fiskalitate zuzena	2,6	1,5	4,6	3,2

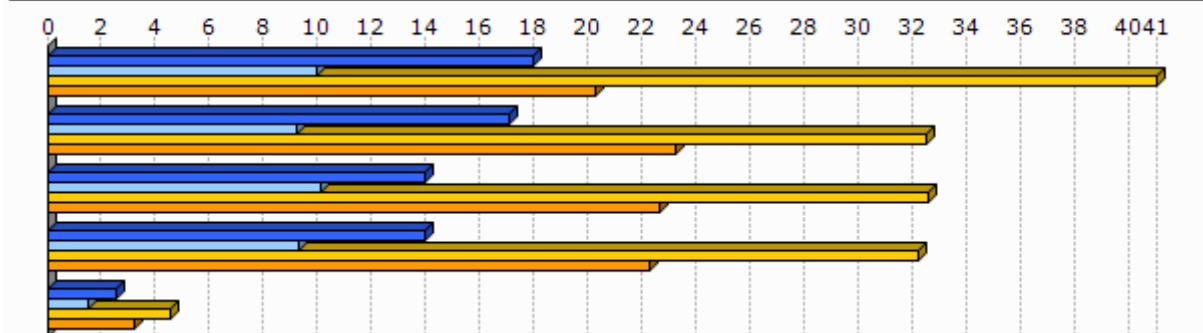

Unit.: %

Kondu publikoen, aurrekontuaren eta estatu erreformaren ministerioa, 2012

	1.Lekuine
Eraiki gabeko lurrei ezarritako zergaren urteko batz besteko hazkundera (TFNB) (2008/12)	1,2
Eraikitako lurrei ezarritako zergaren urteko batz besteko hazkundera (TFB) (2008/12)	0,0
Etxebizitzei ezarritako zergaren urteko batz besteko hazkundera (TH) (2008/12)	17,1

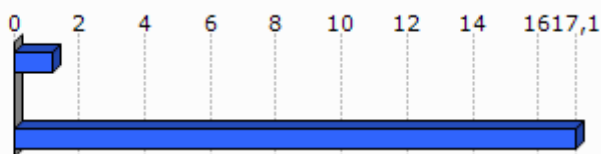

Unit.: %

Kondu publikoen, aurrekontuaren eta estatu erreformaren ministerioa, 2008/12

8. Tokiko nortasuna eta joera politikoa

8.1 Tokiko nortasuna

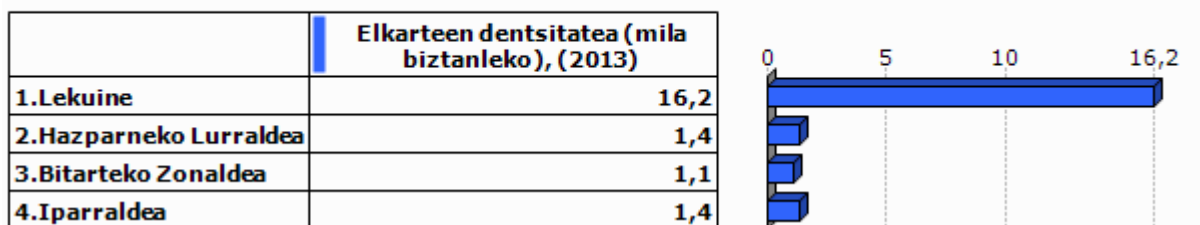

Unit.: %o

INSEE. Ekoizpen propioa., 2013

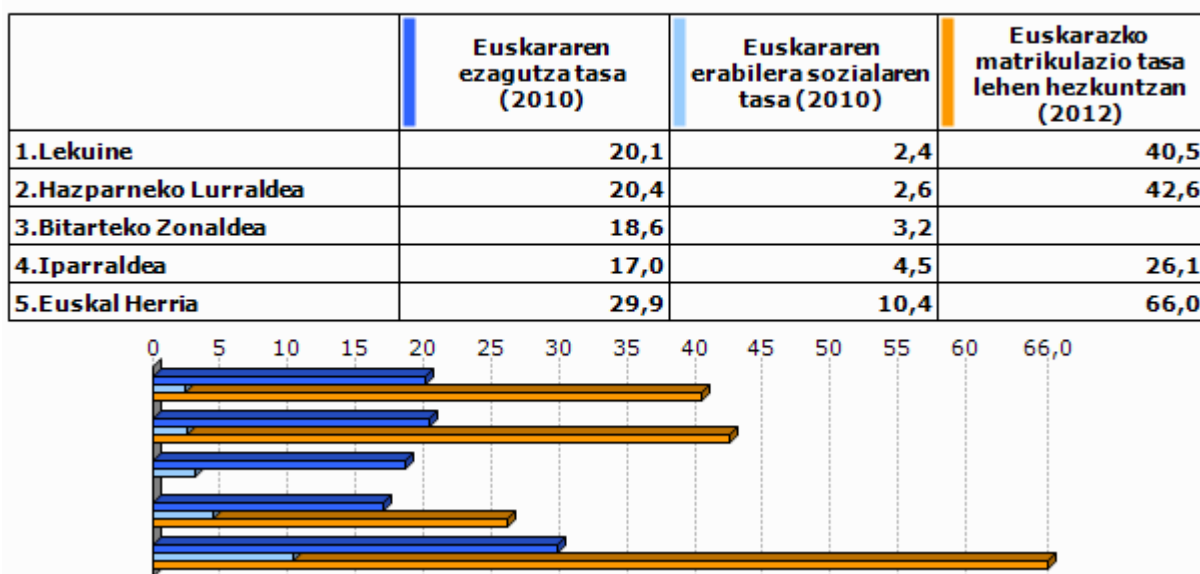

Unit.: %

Euskal Herriko Hizkuntza Adierazle Sistema (EAS), INSEE, EUSTAT, INE eta Nafarroako Estatistika Zerbitzua., 2010
Pirinio Atlantikoetako Hezkuntza Nazionalaren Departamentu Zerbitzua, EUSTAT eta Nafarroako Gobernu., 2012

	1.Lekuine	2.Hazp arneko Lurraldea	3.Bitarteko Zonaldea	4.Ipar raldea	5.Euskal Herria
Euskarazko Haur Hezkuntza-Lehen Hezkuntza azpiegitura gertuenera errepide bidezko distantzia (2012)	5,3	3,9	7,2	12,2	7,4
Haur Hezkuntza-Lehen Hezkuntza azpiegitura gertuenera errepide bidezko distantzia (2012)	0,0	0,0	0,0	0,9	2,3
Euskarazko bigarren hezkuntzako azpiegitura gertuenera errepide bidezko distantzia (2012)	14,5	16,4	12,9	21,2	19,0
Bigarren hezkuntzako azpiegitura gertuenera errepide bidezko distantzia (2012)	6,1	9,7	7,2	6,9	1,6
Euskaltegi gertuenera errepide bidezko distantzia (2012)	6,1	8,4	6,9	9,4	9,7

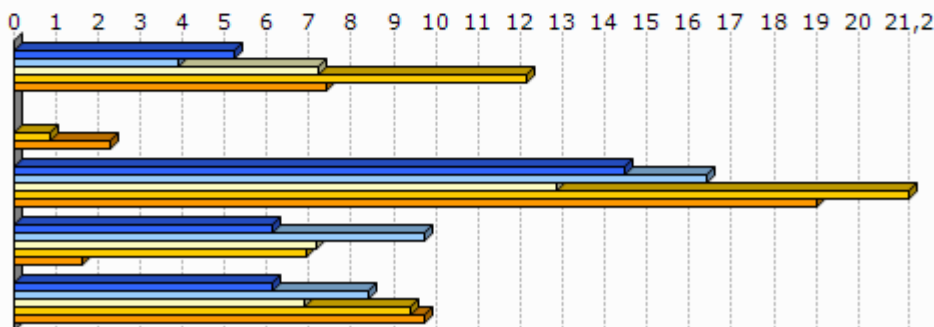

Unit.: Km.

Seaska, INSEE, Nafarroako Gobernua, EUSTAT eta Espainiako Sustapen Ministerioa. Ekoizpen propioa., 2012
 INSEE, Nafarroako Gobernua, EUSTAT, Nafarroako Datu Espazialen Azpiegitura eta Espainiako Sustapen Ministerioa. Ekoizpen propioa., 2012
 INSEE, Nafarroako Gobernua, EUSTAT eta Espainiako Sustapen Ministerioa. Ekoizpen propioa., 2012
 INSEE, EUSTAT eta Nafarroako Datu Espazialen Azpiegitura. Ekoizpen propioa., 2012
 AEK, HABE, IKA eta bilaketa propioa. Ekoizpen propioa., 2012

8.2 Joera politikoa

	2008ko udal hauteskundeetako abstentzio maila
1.Lekuine	6,0
2.Hazparneko Lurraldea	15,4
3.Bitarteko Zonaldea	23,7
4.Iparraldea	30,7

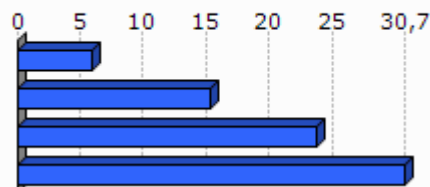

Unit.: %

Frantziako Barne Ministerioa, 2008

	1.Lekuine	2.Hazparneko Lurraldea	3.Bitarteko Zonaldea	4.Iparraldea
Eskualdeko hauteskundeetako abstentzioaren bilakaera (2004/10)	11,2	112,6	39,5	35,1
Legebiltzarreko hauteskundeetako abstentzioaren bilakaera (2007/12)	-16,7	14,8	9,2	6,8
Lehendakaritza hauteskundeetako abstentzioaren bilakaera (2007/12)	21,2	33,3	38,0	31,5
Europar legebiltzarreko hauteskundeetako abstentzioaren bilakaera (2004/09)	25,9	-6,5	-2,8	-0,2

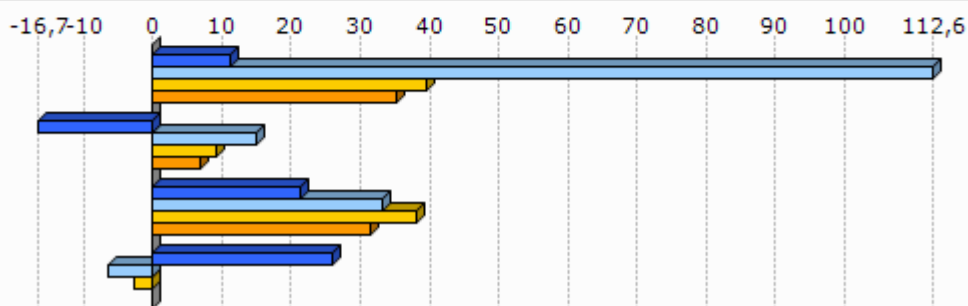

Unit.: %
Frantziako Barne Ministerioa, 2004/12

	Ezker muturreko alderdien hauteskundeetan batz besteko presentzia	Ezkerreko alderdien hauteskundeetan batz besteko presentzia	Alderdi abertzaleen hauteskundeetan batz besteko presentzia	Eskuineko alderdien hauteskundeetan batz besteko presentzia	Eskuin muturreko alderdien hauteskundeetan batz besteko presentzia
1.Lekuine	7,4	24,9	21,7	35,1	7,1

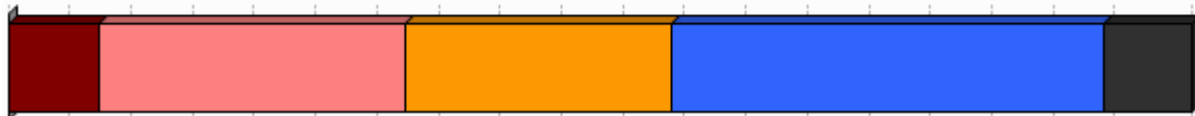

Unit.: %
Frantziako Barne Ministerioa. Ekoizpen propioa., 2008/12

	1.Lekuine
Ezker muturreko alderdien bataz besteko hazkundera	70,0
Ezkerreko alderdien bataz besteko hazkundera	20,6
Alderdi abertzaleen bataz besteko hazkundera	45,6
Eskuineko alderdien bataz besteko hazkundera	-43,5
Eskuin muturreko alderdien bataz besteko hazkundera	799,3

Unit.: %

Frantziako Barne Ministerioa. Ekoizpen propioa., 2001/12

9.0 harrak

GAZTEEN ETA EMAKUMEZKO GAZTEEN IRAUTE TASA

Gazteen iraute tasak eta emakumezko gazteen iraute tasak azken hamarkadako gazte kopuruaren hazkundera neurtzen dute. 1999 urteko 10 eta 19 urte bitarteko (emakumezko) gazteen kopurua 2009 urteko 20 eta 29 urte bitarteko (emakumezko) gazteen kopuruarekin alderatuz ekoizturiko adierazlea da, kasu bietan. Saldo positiboak zein negatiboak (emakumezko) gazteen erakartzea zein ihesa aditzera ematen digute.

LANGABEZIA

Enplegu bulegoetan langabetu gisa (A kategoria, Pôle emploi-ren sailkapenaren arabera) erregistraturiko pertsona kopurua aditzera ematen du.

Enplegua sustatzeko instituzioetan langabetu gisa erregistratzeko bi arrazoi erakusten dira hemen:

- Lan kaleratzeagatik: Arrazoi ezberdinetatik eratorri daitekeen egoera.
- Lan kontratu bukaeragatik: Epe mugatuko kontratu baten amaiera dela medio.

Badira langabetu gisa erregistratua egoteko egoera mota gehiago, hala nola, dimisioak eta lehenengo aldiz lan merkatura gerturatzen direnak, baina ez ditugu txostenean erantsi langabetu kopuru txikiak barnebiltzen baitituzte.

FORMAZIOA

Gizartearen formazioa INSEEren sailkapenean oinarritua dago baina hemen zabalago lantzen da. Ondorioz, 15 urtetik gorako jendetzak lortutako maila altueneko diploma aztertzen da hurrengo taulan ageri den baliokidetzen arabera:

GAINDEGIAko nomenklatura	INSEE ko nomenklatura
Diploma profesionalik gabeko biztanleria (% 15+ urte)	Pas de scolarité Aucun diplôme mais scolarité jusqu'en école primaire ou au collège Aucun diplôme mais scolarité au-delà du collège
Diploma gorenatzat, teknikalari diploma oinarritzkoa duen biztanleria (% 15+ urte)	Certificat c'études primaires BEPC, brevet élémentaire, brevet des collèges Certificat c'aptitudes professionnelles, brevet de compagnon Brevet d'études professionnelles
Diploma gorenatza, batxilergoa duen biztanleria (% 15+ urte)	Baccalauréat général, brevet supérieur Bac technologique ou professionnel, brevet professionnel ou de technicien, BEC, BEI, BEH, capacité en droit
Diploma gorenatza, goi mailako ikasketetako diploma duen biztanleria (% 15+ urte)	Diplôme universitaire de 1er cycle, BTS, DUT, diplôme des professions sociales ou de santé, d'infirmière(ier) Diplôme universitaire de 2ème ou 3ème cycle (y compris médecine, pharmacie, dentaire), diplôme d'ingénieur, d'une grande école, doctorat, etc.

ERRENTA

INSEEk udalerrri mailan errentaren datuak udalerrri handientzat soilik argitaratzen ditu sekretu estatistikoa dela medio. Hori dela eta, maiz ez dago udalerrri mailako daturik tauletan.

Kontsumo Unitatea (KU)

Errentaren inguruko datuak *Kontsumo Unitatearen* (Unité de Consommation–UC) arabera ageri dira.

Kontsumo Unitatea Ekonomi Lankidetzaren eta Garapenerako Erakundeak (ELGE) definitutako koefiziente batzuen arabera etxalde bakoitzean diren pertsonen kontsumoaren ponderazioz sortutako unitatea da. Koefiziente horiek honakoak dira:

- 1: etxaldeko lehen helduarentzat
- 0.5: hamalau urtetik gorako beste pertsonentzat
- 0.3: hamalau urtetik beherako haurrentzat

Errentaren datuak *Kontsumo Unitatean* arabera ematearen helburua etxaldeen arteko konposizio desorekak neutralizatzea da.

Mediana, dezilak eta errenta dezilen arteko distantzia

Errenta mediana eta errentaren lehen eta bederatzigarren dezila ageri da tauletan. Medianak errentaren arabera tamaina bereko bi multzotan banatzen du populazioa eta dezilek hamar zatitan banatzen dute. Lehen errenta dezilak errenta apalenak aditzera ematen ditu. Errenta dezilen arteko distantziak errenta banaketa desorekatuaren maila neurtzen du.

Errentaren jatorria

Errentaren jatorri posibleak lau dira:

- Lan sariak
- Diru laguntzak: erretiroen diru sartzak, pentsioak...
- Etekinak: horiek dira profesio liberalen diru sartzak
- Besteak (gehienbat ondasuneko diru sartzak): ondasunei esker egindako diru sartzak

ADINEKOAK

- Adinekoen bakartasun maila

Etxean bakarrik bizi den 65 urtetik gorako biztanleria kopurua aditzera ematen du, adin horretako ehun biztanleko.

- Zaharren menpekotasun indizea

65 urtetik gorako biztanleria kopurua aditzera ematen du, hauetaz arduratzeko adinean (15 eta 64 urte bitartean) dagoen ehun biztanleko.

GURASO BAKARREKO FAMILIAK

Familiaren definizioa

- Familia bat: Gutxienez etxalde batean bi pertsonen osatutako nukleo bat da. Honakoak dira aukerak:
 - bikote bat (eta bere haurrak baldin badira)
 - heldu bakar bat bere haurr(ar)ekin
- Familia baten seme/alabak: Pertsona bat familia baten seme edo alaba gisa aintzat hartzeko bikotekide gabe eta etxaldean haur propiorik gabe (baldin baditu) bizi behar da.

Guraso bakarreko familiak

Soilik 65 urte arteko guraso bakarreko familia monoparentalak aintzat hartu ditugu haurren zaintza eta erantzukizunerako zailtasunak izan ditzaketen familia unitateak kuantifikatzeko asmoz. Horrela, guraso bakarreko familietan non zaintza eta erantzukizunak kontrako norabidean izan daitezkeen alboratu ditugu.

JARDUERA EKONOMIKOA

Establezimenduen bertakotze tasa

Establezimenduen bertakotze tasak udalerriko establezimendu guztien artean egoitza nagusia Euskal Herrian dutenen ehunekoa aditzera ematen du.

Tokiko ekonomiara bideratutako enplegua

Ondasun eta zerbitzuen ekoizpenerako maila lokalean aurrera eramaten diren jarduerak dira eta hauen helburua tokiko biztanleen beharrak asetzean datza, izan bertakoa nahiz turista. Guztizko enpleguan tokiko ekonomiara bideratutako enpleguaren ehunekoa adierazten da.

Ekintzailetasun ekonomikoaren tasa

Ekintzailetasun ekonomikoaren tasak udalerriko establezimendu guztien artean egoitza nagusia udalerrian bertan dutenen ehunekoa aditzera ematen du

Biztanleria aktiboaren egituraren indizea

Biztanleria aktiboaren egituraren indizeak 15 eta 39 urte bitarteko ehun biztanle aktiboko 40 eta 64 urte bitarteko biztanle aktibo kopurua esaten digu. Biztanleria aktiboaren egituraren zahartze maila neurtzeko adierazlea da.

TOKIKO FISKALITATE ZUZENA**CFE**

Enpresei doakien zerga *Cotisation Foncière des Entreprises (CFE)* delakoa 2010 urtean ezarritako zerga da.

Herri elkargoen tokiko fiskalitate zuzena

Herri elkargoentzat, bi informazio ezarriak izan dira:

- Lehena, herri elkargoko lurraldean diren udalerrien zergaren bataz bestekoa, herriko etxeak finkatzen duen tasa herri elkargoko testuinguruan ikusteko.
- Bestea, herri elkargoak berak ezartzen duen zerga, informazio gehigarri bezala jarria ageri dena.

HAUTESKUNDEAK**Aintzat harturiko hauteskundeak**

Udalerrri mailako joera politikoaren azterketarako hauteskunde ezberdinetan lehen itzuliko emaitzak baliatuak izan dira. Horretarako, aniztasun politiko zabala erakusten duten hauteskundeak aintzat hartu dira. Hauteskunde mota bakoitzean izandako bilakaeraren neurketarako hauteskunde mota bakoitzeko azken bi deialdiak kontutan hartu dira.

Hona erabiliak izan diren hauteskundeak:

2001eko Udal hauteskunde lehen itzulia	2008ko Udal hauteskunde lehen itzulia
2007ko legebiltzarreko hauteskunde lehen itzulia	2012ko Legebiltzarreko hauteskunde lehen itzulia
2004ko Europar legebiltzarreko hauteskunde lehen itzulia	2009ko Europar legebiltzarreko hauteskunde lehen itzulia

Udalerrriko hauteskunde kasuan, soilik 3.500 biztanletik gorako udalerrien emaitzak kontutan izan dira kopuru horren azpitik diren udalerrietan Frantziako hauteskunde sisteman indarrean den "panachage" delakoak ezinezkoa egiten baitu hautagaiak blokeen sailkapenetan txertatzea.

Alderdien sailkapena

Hauteskundeetan aurkezturiko hautagai zein alderdiak bost bloke handietan sailkatu ditugu joera politikoaren izaera zein honen bilakaera modu sintetikoan laburbiltzeko. Hurrengo taulan bost bloke horietan barnebildutako hautagaitzak zehaztuak dira eta ondoan hauteskunde bakoitzean hautentzat Frantziako Barne Ministerioak darabiltzan nomenklatura ageri da. ECO izen generikoa dutenak talde ezberdinetan banatuak izaten ahal dira hautagaiaren iritzi politikoaren arabera.

KODEA		IZENA	UDAL01	UDAL08	LEGISL07	LEGISL12	EUROP04	EUROP09
Ezker muturra	Ezker antikapitalista / komunista	Liste d'extrême-gauche	LXG	LEXG		EXG	LXG	LEXG
		LCR/FO/NPA			EXG			
		Liste du Parti Communiste			COM		LPC	
		Lutte Ouvrière			EXG			
		Liste du PCF et du Parti de gauche						LCOP
		Parti de Gauche						
Ezkerra	Beste	Eric Pététin				ECO		
	Ekologistak	Liste Europe Ecologie les Verts			VEC	VEC		
		Liste des Verts	LVE				LVE	LVEC
		Patit de la Nation Occitana			ECO			
	Ezker liberala	Liste du Parti socialiste		LSOC	SOC	SOC	LPS	LSOC
	Ezker zentristak	Parti Radical de Gauche						
Abertzaleak	Abertzaleak	Liste Union de la Gauche		LUG				
		Liste divers gauche	LDG	LDVG		DVG		LDVG
		Liste de Gauche	LGA					
Eskuina	Besteak	Liste régionaliste (EHBAI, EHA, EAJ-PNB, ...)	LRG	LREG	REG	REG	LRG	LREG
		Autre liste				AUT		LAUT
		Alliance écologique indépendante				ECO		
		MHAN			ECO			
	Zentrista kontserbadorea	Liste Divers		LDV			LDV	
	Eskuineko zentristak	Liste Chasse-Pêche-Nature et Traditions				CPNT		LCP
		Liste centre-MoDem			LCMD	UDFD		LCMD
		Liste le centre pour la france					CEN	
	Eskuineko bestak	Liste UDF						LUDF
		Liste divers droite	LDD	LDVD	DIV	DVD	LDD	LDVD
Liste de droite		LDR						
Parti Radical Valoisien					PRV			
Zentristak eta eskuin liberala	Liste Majorité-Centristes			LMC				
	Majorité-Nouveau Centre							
Eskuin liberala	Liste de la majorité présidentielle (UMP)		LMAJ	UMP	UMP	LUMF	LMAJ	
Eskuin muturra	Eskuin muturra	Liste du Front national			FN	FN	LFN	LFN
		Liste d'extrême-droite					LXD	LEXD

Hauteskunde emaitzen kalkulua

Bloke bakoitzeko bozka kopurua zenbatua izan da hauteskunde guztietan eta bakoitzaren pisua ehunekotan kalkulatu da (guztizko bozkekiko). Hortik bi operazio egin dira:

- Bloke bakoitzak hauteskunde mota bakoitzeko azken hauteskundeetan izandako bozka ehunekoen batz bestekoa. Hauteskunde horiek honakoak dira: 2008 urteko udal hauteskundeak, 2012 urteko Frantziako Legebiltzarreko hauteskundeak eta 2009 urteko Europar Legebiltzarreko hauteskundeak.

- Bestalde, bloke bakoitzak aurreko hauteskunde mota bakoitzeko izandako presentziaren hazkundera kalkulatu izan da. Azkenik, hazkundera horien batz bestekoa kalkulatu izan da.

10.E

ranskina: Adierazle zerrenda

Biztanleria osoa (p. munic.)
Biztanleriaren hazkundera (p. munic.) 2006/09
Biztanleriaren hazkundera (p. munic.) 1999/2009
Amatasun indizea
Bizitza proiektuak garatzeko adinekoren iraute eta erakargarritasun tasa
Friz indizea
Zahartze indizea
Emakumezkotasun indizea (15-64)
Jarduera tasa
Emakumezkoen jarduera tasa
Biztanleria aktiboaren hazkundera (1999/2009)
Langabetu kopurua
Langabetuen hazkundera (2007/11)
Emakumezko langabetuak, langabetu guztiekiko
50 eta + urteko langabetuak, langabetu guztiekiko
50 eta + urteko langabetuen hazkundera (2007/11)
Lan-kaleraketagatik langabezia egoeran
Kontratu amaieragatik langabezia egoeran
Laborari aktiboaren presentzia
Laborari aktiboaren hazkundera (1999/2009)
Enpresa buru, artisau eta merkatari aktiboaren presentzia
Enpresa buru, artisau eta merkatari aktiboaren hazkundera (1999/2009)
Kudeatzaile eta lanbide intelektualak aktiboaren presentzia
Kudeatzaile eta lanbide intelektualak aktiboaren hazkundera (1999/2009)
Tarteko lanbideak aktiboaren presentzia
Tarteko lanbideak aktiboaren hazkundera (1999/2009)
Enpleguak aktiboaren presentzia
Enpleguak aktiboaren hazkundera (1999/2009)
Langileak aktiboaren presentzia
Langileak aktiboaren hazkundera (1999/2009)
Diploma profesionalik gabeko biztanleriaren presentzia
Teknikalari diploma oinarrikoa duen biztanleriaren presentzia
Batxilergoa duen biztanleriaren presentzia
Goi mailako ikasketetako diploma duen biztanleriaren presentzia
Errenta mediana (kontsumo unitateko)
Errentaren lehen dezila (kontsumo unitateko)
Errentaren bederatzigarren dezila (kontsumo unitateko)
Errenta dezilen arteko distantzia (kontsumo unitateko)
Lan-sariak guztizko errentan
Diru laguntzak guztizko errentan
Etekinak guztizko errentan
Besteak (gehienbat ondasuneko diru sartzak) guztizko errentan
Bataz besteko lan-saria orduko (denb. osoko lanaldian)
Emakumezkoen lan-saria gizonenakoa (denb. osoko lanaldian)
Bataz besteko lan sariaren hazkundera (denb. osoko lanaldian)
Gazteen iraute tasa
Emakumezko gazteen iraute tasa
Gazte langabetuak (<25 urte) langabetu guztiekiko
Gazte langabetuen hazkundera (<25 urte)
Gizonezko gazteen (18-25) bataz besteko lan-saria orduko (denb. osoko lanaldian)
Emakumezko gazteen (18-25) bataz besteko lan-saria orduko (denb. osoko lanaldian)

65 urtetik gorako biztanleak etxean bakarrik
75 urtetik gorako biztanleak etxean bakarrik
Adineko biztanleen bakartasun maila (>65 urte)
Zaharren menpekotasun indizea
Guraso bakarreko (<65 urte) familia nuklearrak
Guraso bakarreko (<65 urte) familia nuklearren proportzioa
Guraso bakarreko (<65 urte) familia nuklearren emakumezotasuna
Guraso bakarreko haur kopurua (0-24 urte bitartean)
Guraso bakarreko haur kopuruaren proportzioa (0-24 urte bitartean)
Establezimendu kopurua
Lehen sektoreko establezimenduen proportzioa
Industria sektoreko establezimenduen proportzioa
Eraikuntza sektoreko establezimenduen proportzioa
Zerbitzuen sektoreko establezimenduen proportzioa
Establezimenduen bertakotutze tasa
Jarduera industrialeko teknologia maila handia
Jarduera industrialeko teknologia maila ertain-handia
Jarduera industrialeko teknologia maila ertain-txikia
Jarduera industrialeko teknologia maila txikia
Biztanleria aktiboaren egituraren indizea
Hurrengo hamarkadan erretiroa hartu behar duen langilegoa
Udalerrian bizi diren landunak, udalerriko lanpostuekiko
Udalerrian bizi eta lan egiten duten landunak, udalerriko landunekiko
Tokiko ekonomiara bideratutako enplegua
Tokiko ekonomiara bideratutako enpleguaren hazkundea (1999/2009)
Ekintzailetasun ekonomikoaren tasa
Autonomoen tasa
Ustiategi kopurua
Ustiategien hazkunde gordina (2000/10)
Ustiategien hazkundea (2000/10)
Ustiategien batz besteko NAE azalera
NAE azaleraren hazkundea (2000/10)
Batz besteko produkzio gordina ustiategiko
Oinordegabeko 50 urtetik gorako ustiategi-buruak
NATURA 2000 eremua
ZNIEFF I eremua
ZNIEFF II eremua
Lurraren artifizializazioa
Lur artifizializazioaren hazkundea (2000/06)
Lur artifizializazioaren hazkundea (1990/2000)
PLHaren presentzia
PLHa duten herriak (%)
Hirigintza arautzeko planen presentzia
Hirigintza dokumenturik gabeko herriak (%)
Lurralde Koherentziarako Planen presentzia (SCOT)
Lurralde Koherentziarako Plana duten herriak (%)
Baimendutako etxebizitza eraikuntzen batz besteko kopurua urtero (2002/07)
Baimendutako etxebizitza eraikuntzen batz besteko kopurua urtero (2008/12)
Baimendutako etxebizitza eraikuntzen batz besteko azalera urtero (2002/07)
Baimendutako etxebizitza eraikuntzen batz besteko azalera urtero (2008/12)
Etxebizitza parkearen hazkundea (1999/2009)
Bigarren etxebizitzaren hazkundea (1999/2009)
Bigarren etxebizitzaren presentzia
Etxebizitza hutsen presentzia

Etxebizitzen batz besteko prezioa
Etxebizitza sozialen tasa (datu ofiziala)
Etxebizitza sozialen tasa (guztizko etxebizitza parkearekiko)
Etxebizitza soziala kopuruaren batz besteko hazkundera (2001/07)
Etxebizitza soziala kopuruaren batz besteko hazkundera (2008/10)
Garraio publikoaren lotura kopurua
Osasun zentro azpiegitura gertuenera errepide bidezko distantzia
Ospital gertuenera errepide bidezko distantzia
Txikizkako merkataritza gertuenera errepide bidezko distantzia
Janarizko txikizkako merkataritza gertuenera errepide bidezko distantzia
Finantza bulego gertuenera errepide bidezko distantzia
Etxebizitzei ezarritako zerga (TH)
Etxebizitzei ezarritako zergaren urteko batz besteko hazkundera (TH) (2008/12)
Eraikitako lurrei ezarritako zerga (TFB)
Eraikitako lurrei ezarritako zergaren urteko batz besteko hazkundera (TFB) (2008/12)
Eraiki gabeko lurrei ezarritako zerga (TFNB)
Eraiki gabeko lurrei ezarritako zergaren urteko batz besteko hazkundera (TFNB) (2008/12)
Enpresei ezarritako zerga (CFE)
Elkarteen dentsitatea (mila biztanleko)
Euskararen ezagutza tasa
Euskararen erabilera sozialaren tasa
Euskarazko matrikulazio tasa lehen hezkuntzan
Euskarazko Haur Hezkuntza-Lehen Hezkuntza azpiegitura gertuenera errepide bidezko distantzia
Haur Hezkuntza-Lehen Hezkuntza azpiegitura gertuenera errepide bidezko distantzia
Euskarazko bigarren hezkuntzako azpiegitura gertuenera errepide bidezko distantzia
Bigarren hezkuntzako azpiegitura gertuenera errepide bidezko distantzia
Euskaltegi gertuenera errepide bidezko distantzia
2008ko udal hauteskundeetako abstentzio maila
Eskualdeko hauteskundeetako abstentzioaren bilakaera (2004/10)
Legebiltzarreko hauteskundeetako abstentzioaren bilakaera (2007/12)
Lehendakaritza hauteskundeetako abstentzioaren bilakaera (2007/12)
Europar legebiltzarreko hauteskundeetako abstentzioaren bilakaera (2004/09)
Ezker muturreko alderdien hauteskundeen batz besteko presentzia
Ezkerreko alderdien hauteskundeen batz besteko presentzia
Alderdi abertzaleen hauteskundeen batz besteko presentzia
Eskuineko alderdien hauteskundeen batz besteko presentzia
Eskuin muturreko alderdien hauteskundeen batz besteko presentzia
Ezker muturreko alderdien batz besteko hazkundera
Ezkerreko alderdien batz besteko hazkundera
Alderdi abertzaleen batz besteko hazkundera
Eskuineko alderdien batz besteko hazkundera
Eskuin muturreko alderdien batz besteko hazkundera

11.U

dalerriko oharrak

	1.Lekuine
Langabetuen hazkundera (2007/11)	
Emakumezko langabetuak, langabetu guztiekiko	
50 eta + urteko langabetuak, langabetu guztiekiko	
50 eta + urteko langabetuen hazkundera (2007/11)	2007 urtean ez zegoen langabeturik
Lan-kaleraketatik langabezia egoeran	Daturik ez
Kontratu amaieratik langabezia egoeran	Daturik ez
Laborari aktiboen hazkundera (1999/2009)	
Enpresa buru, artisau eta merkataritza aktiboen hazkundera (1999/2009)	
Kudeatzaile eta lanbide intelektualak aktiboen hazkundera (1999/2009)	
Tarteko lanbideak aktiboen hazkundera (1999/2009)	
Enplegatutako aktiboen hazkundera (1999/2009)	
Langileak aktiboen hazkundera (1999/2009)	
Gazteen iraute tasa (10-19 urte)	
Emakumezko gazteen iraute tasa	
Gazte langabetuak (<25 urte) langabetu guztiekiko	
Gazte langabetuen hazkundera (<25 urte)	2007 urtean ez zegoen langabeturik
Guraso bakarreko (<65 urte) familia nuklearren emakumezkoitasuna	
Jarduera industrialeko teknologia maila handia	
Jarduera industrialeko teknologia maila ertain-handia	
Jarduera industrialeko teknologia maila ertain-txikia	
Jarduera industrialeko teknologia maila txikia	
Ustiategi kopurua	
Oinordegabeko 50 urtetik gorako ustiategi-buruak	Sekretu estatistikoa
Lur artifizializazioaren hazkundera (2000/06)	
Lur artifizializazioaren hazkundera (1990/2000)	
Etxebizitzaren batz besteko prezioa	

12.Herri elkargoko oharrak

	50 eta + urteko langabetuen hazkundera (2007/11)	Gazte langabetuen hazkundera (<25 urte)
2.Hazparneko Lurraldea		

Sustatzailea: GAINDEGIA



Ipar Euskal Herriko udalerrriak, aldagai sozio ekonomikoen arabera 2013

Egileak

Txomin Poveda eta Asier Otxoa de Retana

LEKUNBERRI

AURKIBIDEA

1. Demografia
2. Gizarte errealitatea eta bizi baldintzak
3. Jarduera ekonomikoa
4. Lurralde antolamendua eta hirigintza
5. Etxebizitza
6. Azpiegiturak eta zerbitzuen irisgarritasuna
7. Tokiko fiskalitate zuzena
8. Tokiko nortasuna eta joera politikoa
9. Oharrak
10. Eranskinak: Adierazle zerrenda
11. Udalerrri oharrak
12. Herri elkargoko oharrak

1. Demografia

1.1 Biztanleria lurraldean

	1.Lekunberri	2.Garazi-Baigorri herri elkargoa	3.Barnekaldea	4.Iparraldea	5.Euskal Herria
Biztanleria osoa (p. munic.)	183	12 253	41 532	289 543	3 127 326

Unit.: Kopuru gordina
INSEE eta INE

	Biztanleriaren hazkundera (p. munic.) 06/09	Biztanleriaren hazkundera (p. munic.) 99/09
1.Lekunberri	0,0	0,5
2.Garazi-Baigorri herri elkargoa	2,2	3,8
3.Barnekaldea	2,0	3,6
4.Iparraldea	6,6	10,2
5.Euskal Herria	4,7	7,1

Unit.: %
INSEE eta INE, 2006/2009 eta 1999/2009

	Amatasun indizea (2009)
1.Lekunberri	36,8
2.Garazi-Baigorri herri elkargoa	28,3
3.Barnekaldea	28,9
4.Iparraldea	22,4
5.Euskal Herria	21,9

Unit.: %
INSEE eta INE, 2009

	Bizitza proiektuak garatzeko adinekoen iraute eta erakargarritasun tasa (1999/2009)
1.Lekunberri	-1,6
2.Garazi-Baigorri herri elkargoa	2,0
3.Barnekaldea	-1,0
4.Iparraldea	8,5
5.Euskal Herria	9,5

Unit.: %
INSEE eta INE. Ekoizpen propioa., 1999/2009

1.2 Biztanleriaren egitura

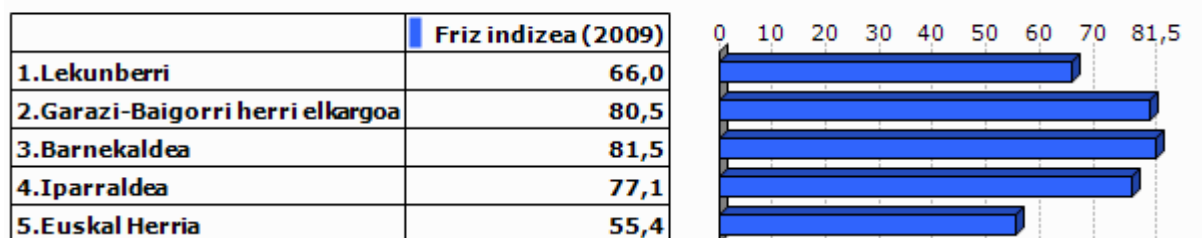

Unit.: %
INSEE eta INE, 2009

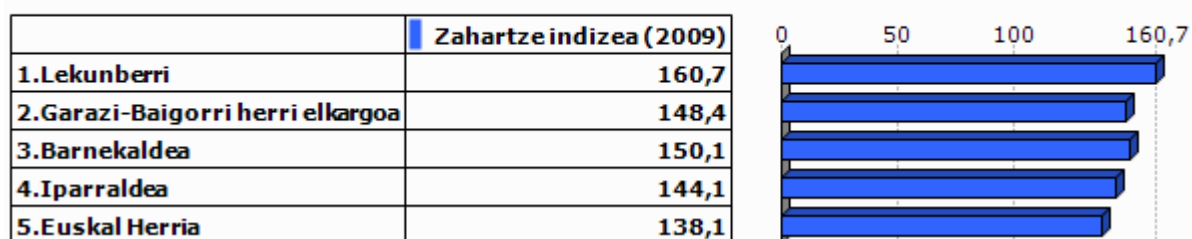

Unit.: %
INSEE eta INE, 2009

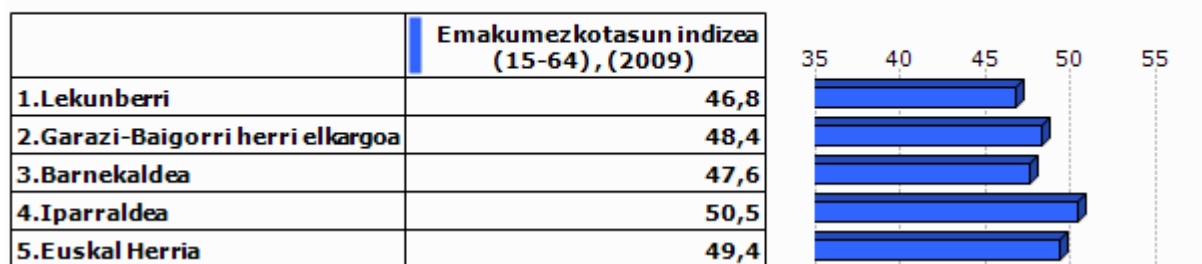

Unit.: %
INSEE eta INE, 2009

2.Gizarte errealitatea eta bizi baldintzak

2.1 Jarduera eta enplegua

	Jarduera tasa (2009)	Emakum ezkoen jarduera tasa (2009)
1.Lekunberri	78,9	74,5
2.Garazi-Baigorri herri elkargoa	72,9	69,9
3.Barnekaldea	72,8	70,3
4.Iparraldea	71,7	68,9
5.Euskal Herria	72,9	67,0

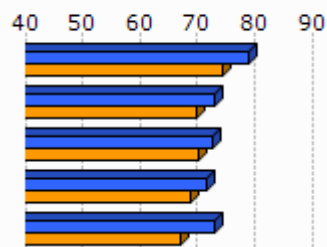

Unit.: %
INSEE eta INE, 2009

	Biztanleria aktiboaren hazkundera (1999/2009)
1.Lekunberri	14,7
2.Garazi-Baigorri herri elkargoa	8,9
3.Barnekaldea	5,5
4.Iparraldea	13,0
5.Euskal Herria	13,8

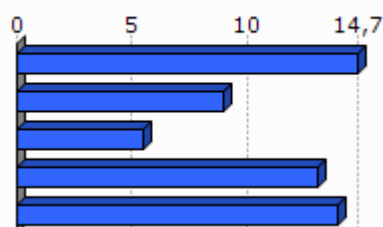

Unit.: %
INSEE eta INE, 1999/2009

2.2 Langabezia

	1.Lekunberri	2.Garazi-Baigorri herri elkargoa	3.Barnekaldea	4.Iparraldea	5.Euskal Herria
Langabetu kopurua (2011)	0	302	892	12 479	201 708

Unit.: Kopuru gordina
Pôle emploi eta Espainiako Enplegu eta Gizarte Segurantzza Ministerioa, 2011

	Langabetuen hazkundera (2007/11)
1.Lekunberri	
2.Garazi-Baigorri herri elkargoa	108,3
3.Barnekaldea	62,5
4.Iparraldea	43,9
5.Euskal Herria	92,1

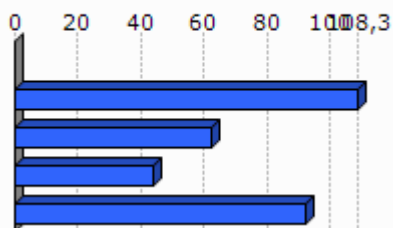

Unit.: %
Pôle emploi eta Espainiako Enplegu eta Gizarte Segurantzza Ministerioa, 2007/2011

	Emakumezko langabetuak, langabetu guztiekiko (2011)
1.Lekunberri	
2.Garazi-Baigorri herri elkargoa	35,8
3.Barnekaldea	31,8
4.Iparraldea	48,8
5.Euskal Herria	50,7

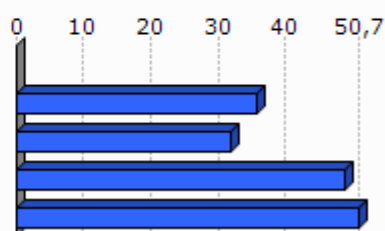

Unit.: %

Pöle emploi eta Espainiako Enplegu eta Gizarte Segurantzza Ministerioa, 2011

	50 eta + urteko langabetuak, langabetu guztiekiko (2011)	50 eta + urteko langabetuen hazkundera (2007/11)
1.Lekunberri		
2.Garazi-Baigorri herri elkargoa	10,9	
3.Barnekaldea	8,5	100,0
4.Iparraldea	18,3	85,8
5.Euskal Herria	38,8	86,1

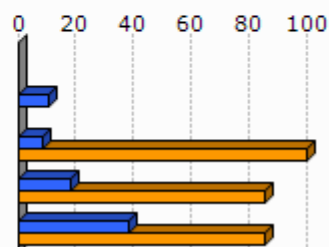

Unit.: %

Pöle emploi eta Espainiako Enplegu eta Gizarte Segurantzza Ministerioa, 2007/2011

	Lan-kalera ketagatik langabezia egoeran (2011)	Kontratu amaieragatik langabezia egoeran (2011)
1.Lekunberri		
2.Garazi-Baigorri herri elkargoa	8,6	91,4
3.Barnekaldea	10,9	87,4
4.Iparraldea	25,2	66,3

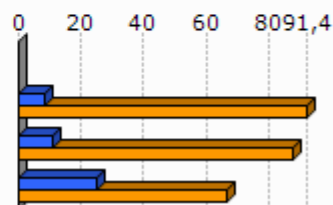

Unit.: %

Pöle emploi, 2011

2.3 Katgoria Sozio-Profesionala eta formazio maila

	Laborari aktiboen presentzia (2009)	Laborari aktiboen hazkundera (1999/2009)
1.Lekunberri	20,0	-40,0
2.Garazi-Baigorri herri elkargoa	17,5	-19,8
3.Barnekaldea	15,9	-24,0
4.Iparraldea	3,2	-23,7

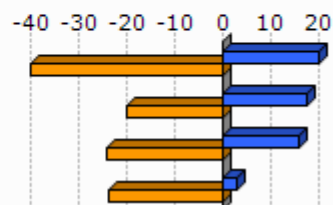

Unit.: %
INSEE, 1999/2009

	Enpresa buru, artisau eta merkatarik aktiboen presentzia (2009)	Enpresa buru, artisau eta merkatarik aktiboen hazkundera (1999/2009)
1.Lekunberri	13,3	0,0
2.Garazi-Baigorri herri elkargoa	9,9	18,0
3.Barnekaldea	8,8	5,9
4.Iparraldea	8,8	2,8

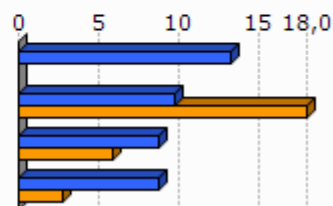

Unit.: %
INSEE, 1999/2009

	Kudeatzaile eta lanbide intelektualak aktiboen presentzia (2009)	Kudeatzaile eta lanbide intelektualak aktiboen hazkundera (1999/2009)
1.Lekunberri	6,7	-50,0
2.Garazi-Baigorri herri elkargoa	5,8	24,1
3.Barnekaldea	6,0	46,1
4.Iparraldea	11,6	30,0

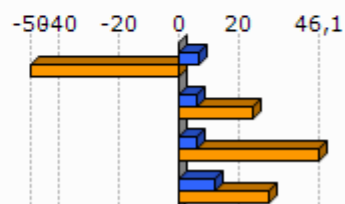

Unit.: %
INSEE, 1999/2009

	Tarteko lanbideak aktiboen presentzia (2009)	Tarteko lanbideak aktiboen hazkundera (1999/2009)
1.Lekunberri	20,0	-25,0
2.Garazi-Baigorri herri elkargoa	17,2	20,6
3.Barnekaldea	18,2	28,2
4.Iparraldea	25,5	26,2

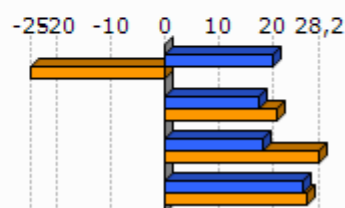

Unit.: %
INSEE, 1999/2009

	Enplegatuak aktiboen presentzia (2009)	Enplegatuak aktiboen hazkundera (1999/2009)
1.Lekunberri	33,3	0,0
2.Garazi-Baigorri herri elkargoa	26,8	6,6
3.Barnekaldea	24,1	-0,7
4.Iparraldea	31,6	1,6

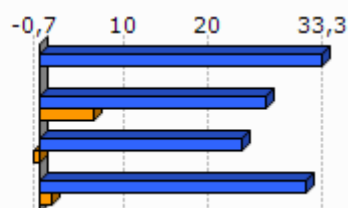

Unit.: %
INSEE, 1999/2009

	Langileak aktiboen presentzia (2009)	Langileak aktiboen hazkundera (1999/2009)
1.Lekunberri	6,7	0,0
2.Garazi-Baigorri herri elkargoa	22,9	-2,9
3.Barnekaldea	27,3	-7,5
4.Iparraldea	20,3	-3,4

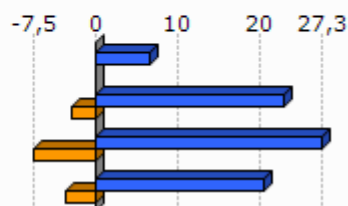

Unit.: %
INSEE, 1999/2009

	Diploma profesionalik gabeko biztanleriaren presentzia (2008)	Teknikalari diploma oinarrikoa duen biztanleriaren presentzia (2008)	Batxilergoa duen biztanleriaren presentzia (2008)	Goi mailako ikasketetako diploma duen biztanleriaren presentzia (2008)
1.Lekunberri	37,9	29,7	11,7	20,7
2.Garazi-Baigorri herri elkargoa	40,2	27,9	15,1	16,8
3.Barnekaldea	41,2	28,3	14,2	16,3
4.Iparraldea	32,7	26,7	17,1	23,6

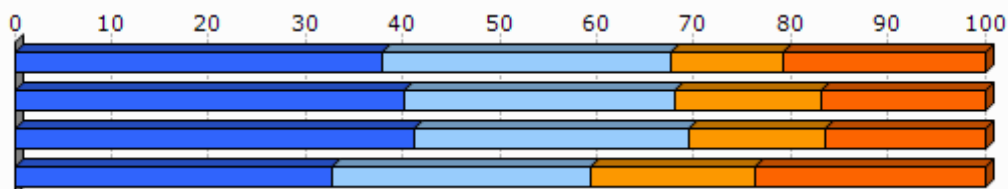

Unit.: %
INSEE, 2008

2.4 Errenta

	1.Lekunberri	2.Garazi-Baigorri herri elkargoa
Errenta mediana (kontsumo unitateko), (2010)	14 520	16 037
Errentaren bederatzigarren dezila (kontsumo unitateko), (2010)		30 338
Errentaren lehen dezila (kontsumo unitateko), (2010)		6 793

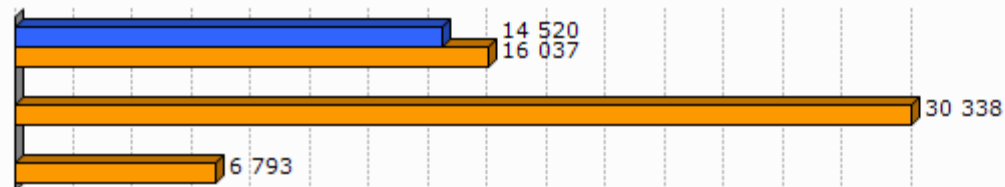

Unit.: €
INSEE, 2010

	Errenta dezilen arteko distantzia (kontsumo unitateko), (2010)
1.Lekunberri	
2.Garazi-Baigorri herri elkargoa	4,5

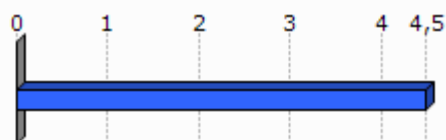

Unit.: Unitate gabekoa
INSEE, 2010

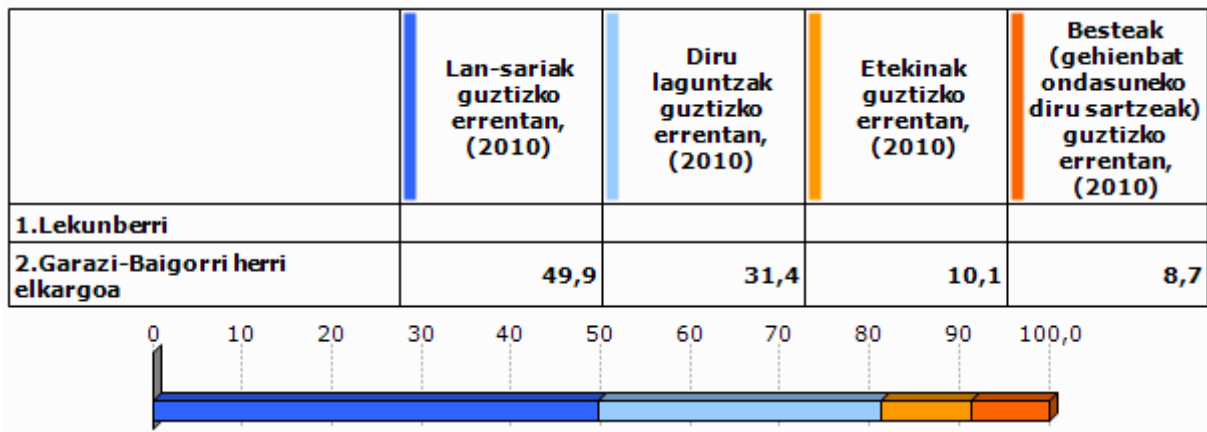

Unit.: %
INSEE, 2010

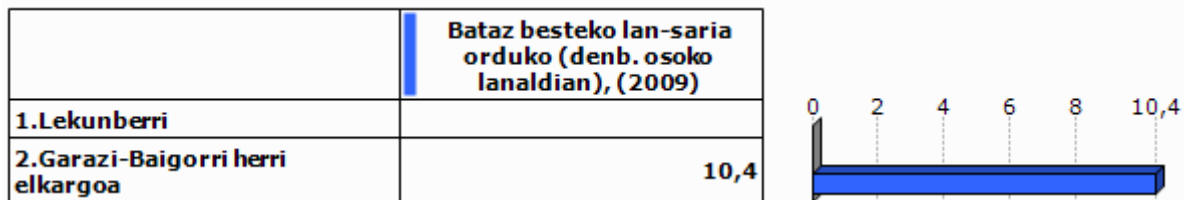

Unit.: €
INSEE, 2009

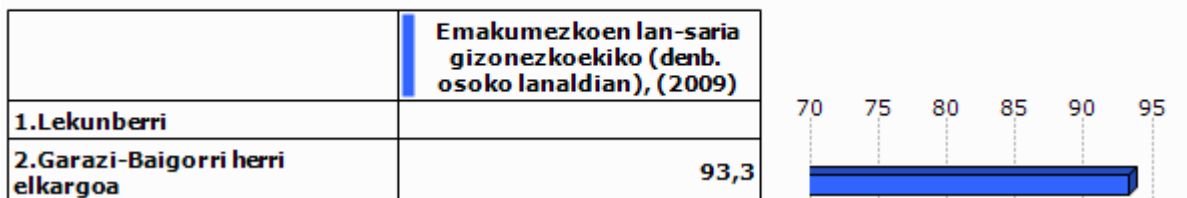

Unit.: %
INSEE, 2009

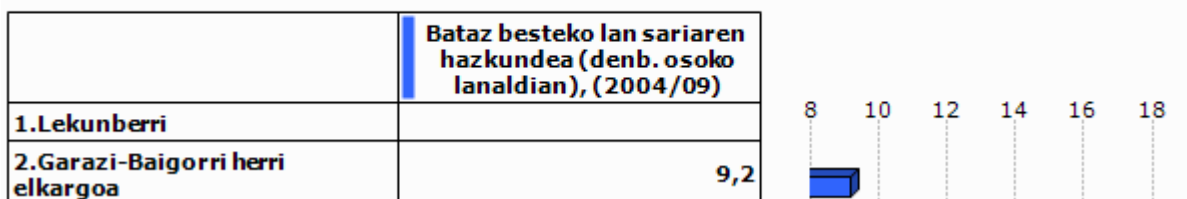

Unit.: %
INSEE, 2004/2009

2.5 Arrisku ekonomikoaren menpeko giza talde nagusiak

Gazteak

	Gazteen iraute tasa, (1999/2009)	Emakumezko gazteen iraute tasa, (1999/2009)
1.Lekunberri	-64,3	-33,3
2.Garazi-Baigorri herri elkargoa	-10,5	-12,8
3.Barnekaldea	-16,9	-19,8
4.Iparraldea	-4,8	-3,8
5.Euskal Herria	15,3	15,5

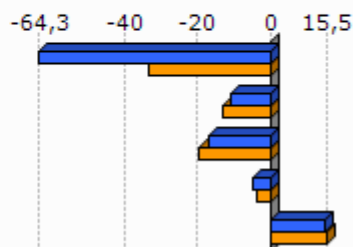

Unit.: %

INSEE eta INE. Ekoizpen propioa., 1999/2009

	Gazte langabetuak (<25 urte) langabetu guztiakiko (2011)	Gazte langabetuen hazkundera (<25 urte) (2007/11)
1.Lekunberri		
2.Garazi-Baigorri herri elkargoa	6,3	58,3
3.Barnekaldea	6,2	34,1
4.Iparraldea	14,6	45,2
5.Euskal Herria	9,0	102,5

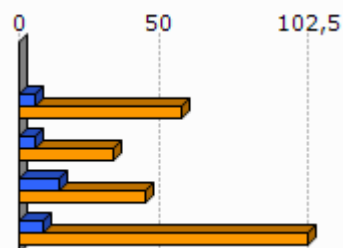

Unit.: %

Pôle emploi eta Espainiako Enplegu eta Gizarte Segurantzza Ministerioa, 2007/2011

	1.Lekunberri	2.Garazi-Baigorri herri elkargoa
Emakumezko gazteen (18-25) batz besteko lan-saria orduko (denb. osoko lanaldian), (2009)		8,3
Gizonezko gazteen (18-25) batz besteko lan-saria orduko (denb. osoko lanaldian), (2009)		8,5

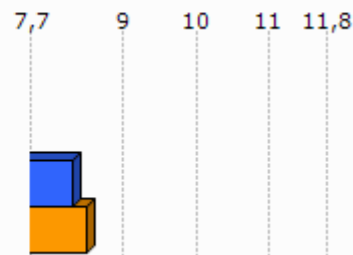

Unit.: €

INSEE, 2009

Adinekoak

	1.Lekunberri	2.Garazi-Baigorri herri elkargoa	3.Barnekaldea	4.Iparraldea
65 urtetik gorako biztanleak etxean bakarrik, (2009)	8	661	2 422	19 864
75 urtetik gorako biztanleak etxean bakarrik, (2009)	4	369	1 524	12 683

Unit.: Kopuru gordina
INSEE, 2009

	Adineko biztanleen bakartasun maila (>65 urte), (2009)	Zaharren menpekotasun indizea, (2009)
1.Lekunberri	17,8	41,3
2.Garazi-Baigorri herri elkargoa	22,8	39,5
3.Barnekaldea	24,6	39,4
4.Iparraldea	31,4	35,1
5.Euskal Herria		29,7

Unit.: %
INSEE eta INE, 2009

Guraso bakarreko familiak

	1.Lekunberri	2.Garazi-Baigorri herri elkargoa	3.Barnekaldea	4.Iparraldea
Guraso bakarreko (<65 urte) familia nuklearrak, (2009)	0	273	856	9 983

Unit.: Kopuru gordina
INSEE, 2009

	Guraso bakarreko (<65 urte) familia nuklearren proportzioa, (2009)	Guraso bakarreko (<65 urte) familia nuklearren emakumezkotasuna, (2009)
1.Lekunberri	0,0	
2.Garazi-Baigorri herri elkargoa	8,2	78,0
3.Barnekaldea	7,4	77,0
4.Iparraldea	12,5	83,0

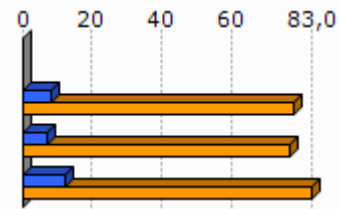

Unit.: %
INSEE, 2009

	1.Lekunberri	2.Garazi-Baigorri herri elkargoa	3.Barnekaldea	4.Iparraldea
Guraso bakarreko haur kopurua (0-24 urte bitartean), (2009)	0	313	931	11 658

Unit.: Kopuru gordina
INSEE, 2009

	Guraso bakarreko haur kopuruaren proportzioa (0-24 urte bitartean), (2009)
1.Lekunberri	0,0
2.Garazi-Baigorri herri elkargoa	12,1
3.Barnekaldea	11,1
4.Iparraldea	19,8

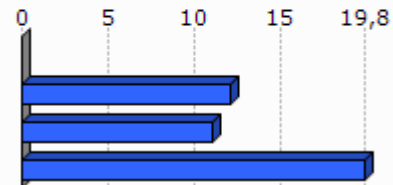

Unit.: %
INSEE, 2009

3. Jarduera ekonomikoa

3.1 Ehun ekonomikoa

	1.Lekunberri	2.Garazi-Baigorri herri elkargoa	3.Barnekaldea	4.Iparaldea	5.Euskal Herria
Establezimendu kopurua (2013-01)	16	1 179	3 839	22 899	243 998

Unit.: Kopuru gordina
SIRENE, DIRAE eta CAMERDATA, 2013-01

	Lehen sektoreko establezimenduen proportzioa (2013-01)	Industria sektoreko establezimenduen proportzioa (2013-01)	Eraikuntza sektoreko establezimenduen proportzioa (2013-01)	Zerbitzuen sektoreko establezimenduen proportzioa (2013-01)
1.Lekunberri	37,5	12,5	6,2	43,8
2.Garazi-Baigorri herri elkargoa	20,7	9,5	6,8	63,0
3.Barnekaldea	24,5	10,7	7,3	57,5
4.Iparaldea	6,3	6,1	8,0	79,6
5.Euskal Herria	3,3	8,3	13,9	74,5

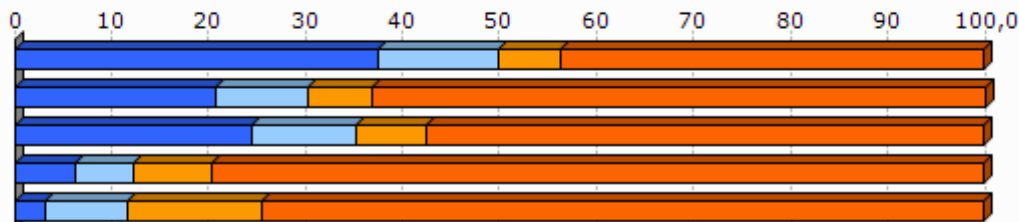

Unit.: %
SIRENE, DIRAE eta CAMERDATA, 2013-01

	Establezimenduen bertakotutze tasa (2013-01)
1.Lekunberri	100,0
2.Garazi-Baigorri herri elkargoa	96,4
3.Barnekaldea	96,3
4.Iparaldea	89,8
5.Euskal Herria	90,6

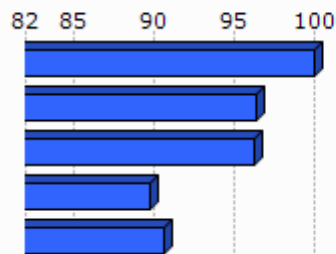

Unit.: %
SIRENE, DIRAE eta CAMERDATA. Ekoizpen propioa., 2013-01

	Jarduera industrialeko teknologia maila handia (2013-01)	Jarduera industrialeko teknologia maila ertain-handia (2013-01)	Jarduera industrialeko teknologia maila ertain-txikia (2013-01)	Jarduera industrialeko teknologia maila txikia (2013-01)
1.Lekunberri	0,0	0,0	0,0	100,0
2.Garazi-Baigorri herri elkargoa	0,0	1,8	12,5	85,7
3.Barnekaldea	1,0	2,5	22,7	73,9
4.Iparraldea	1,8	10,2	24,8	63,2
5.Euskal Herria	1,8	15,6	44,0	38,6

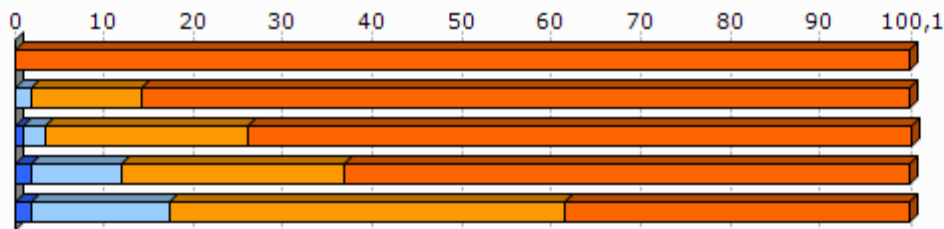

Unit.: %
SIRENE, DIRAE eta CAMERDATA, 2013-01

3.2 Giza lan eskua

	Biztanleria aktiboaren egituraren indizea (2009)	Hurrengo hamarkadan erretiroa hartu behar duen langilegoa (2009)
1.Lekunberri	38,9	37,0
2.Garazi-Baigorri herri elkargoa	31,6	36,2
3.Barnekaldea	31,3	36,2
4.Iparraldea	32,0	33,5
5.Euskal Herria		13,3

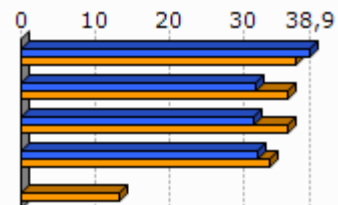

Unit.: %
INSEE eta INE, 2009

	Udalerrian bizi diren landunak, udalerriko lanpostuekiko (2009)	Udalerrian bizi eta lan egiten duten landunak, udalerriko landunekiko (2009)
1.Lekunberri	-52,9	32,9
2.Garazi-Baigorri herri elkargoa	-12,6	42,6
3.Barnekaldea	-9,4	40,3
4.Iparraldea	0,3	37,0

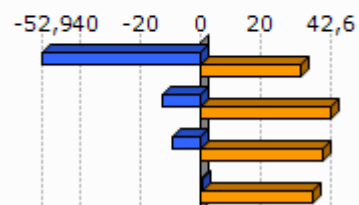

Unit.: %
INSEE, 2009

Egileak: Txomin Poveda eta Asier Otxoa de Retana

	Tokiko ekonomiara bideratutako enplegua (2009)	Tokiko ekonomiara bideratutako enpleguaren hazkundera (1999/2009)
1.Lekunberri	0,0	-36,4
2.Garazi-Baigorri herri elkargoa	59,7	-2,1
3.Barnekaldea	54,9	-4,4
4.Iparraldea	70,2	-2,1

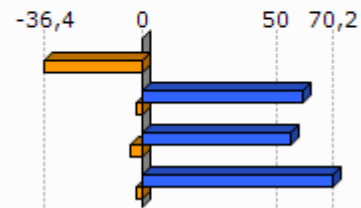

Unit.: %
INSEE, 1999/2009

	Ekintzaitetasun ekonomikoaren tasa (2013-01)
1.Lekunberri	100,0
2.Garazi-Baigorri herri elkargoa	88,1
3.Barnekaldea	89,0
4.Iparraldea	84,0
5.Euskal Herria	84,0

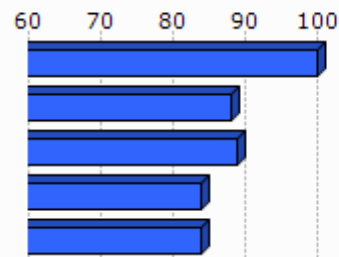

Unit.: %
SIRENE, DIRAE eta CAMERDATA, 2013-01

	Autonomoen tasa (2013-01)
1.Lekunberri	37,2
2.Garazi-Baigorri herri elkargoa	31,6
3.Barnekaldea	27,9
4.Iparraldea	17,7
5.Euskal Herria	19,0

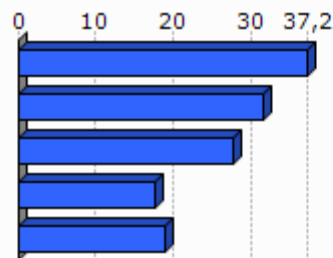

Unit.: %
SIRENE eta Espainiako Enplegu eta Gizarte Segurantzza Ministerioa. Ekoizpen propioa., 2013-01

3.3 Laborantza

	Ustiategi kopurua (2010)	Ustiategiaren hazkundera (2000/10)
1.Lekunberri	27	3
2.Garazi-Baigorri herri elkargoa	875	-157
3.Barnekaldea	2 863	-445
4.Iparraldea	4 453	-1 415
5.Euskal Herria	37 090	-34 609

Unit.: Kopuru gordina
Frantziako Laborantza, Nekazaritzako Elikagaien eta Basoen Ministerioa eta INE, 2000/10

	Ustiatgien hazkundera (2000/10), (Unit.: %)	Bataz besteko produkzio gordina ustiategiko (2010)
1.Lekunberri	12,5	54,0
2.Garazi-Baigorri herri elkargoa	-15,2	52,3
3.Barnekaldea	-13,5	51,8
4.Iparraldea	-25,6	49,7
5.Euskal Herria	-48,3	

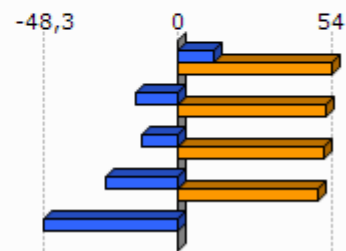

Unit.: K€

Frantziako Laborantza, Nekazaritzako Elikagaien eta Basoen Ministerioa eta INE, 2000/10

Frantziako Laborantza, Nekazaritzako Elikagaien eta Basoen Ministerioa, 2010

	Ustiatgien bataz besteko NAE azalera (2010)	NAE azaleraren hazkundera (2000/10)
1.Lekunberri	25,9	4,5
2.Garazi-Baigorri herri elkargoa	26,6	-6,1
3.Barnekaldea	31,4	-6,9
4.Iparraldea	28,1	-9,6
5.Euskal Herria	23,5	-13,7

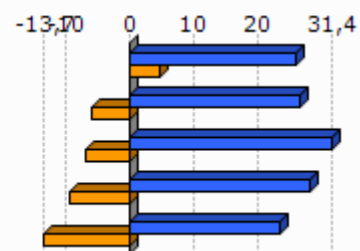

Unit.: Unit.: Ha/ustiategiko; %

Frantziako Laborantza, Nekazaritzako Elikagaien eta Basoen Ministerioa eta INE, 2000/10

	Oinordegabeko 50 urtetik gorako ustiategi-buruak (2010)
1.Lekunberri	18,5
2.Garazi-Baigorri herri elkargoa	23,5
3.Barnekaldea	23,4
4.Iparraldea	27,9

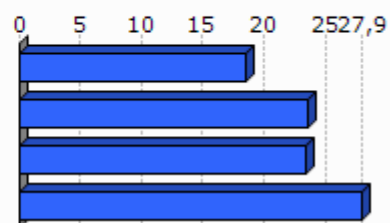

Unit.: %

Frantziako Laborantza, Nekazaritzako Elikagaien eta Basoen Ministerioa, 2010

4. Lurralde antolamendua eta hirigintza

4.1 Lurralde antolamendua

	NATUR A2000 eremua (2013-05)	ZNIEFF I eremua (2010)	ZNIEFF II eremua (2010)
1.Lekunberri	84,7	19,2	86,0
2.Garazi-Baigorri herri elkargoa	50,4	4,1	58,0
3.Barnekaldea	24,8	6,3	38,2
4.Iparraldea	23,9	6,0	33,1

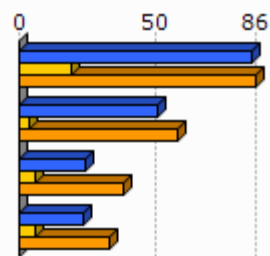

Unit.: %

Frantziako Ekologia, Garapen Iraunkorra eta Energiaren Ministerioa, 2013/05 eta 2010

	Lurraren artifizializazioa (%), 2006
1.Lekunberri	0,0
2.Garazi-Baigorri herri elkargoa	2,3
3.Barnekaldea	1,4
4.Iparraldea	6,6
5.Euskal Herria	2,5

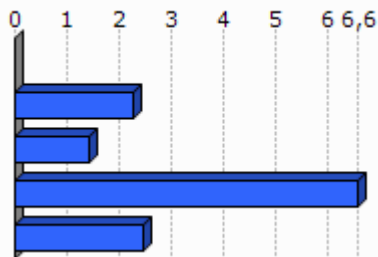

Unit.: %

Corine Land Cover, 2006

	1.Lekunberri
Lur artifizializazioaren hazkundera (1990/2000)	
Lur artifizializazioaren hazkundera (2000/06)	

Unit.: %

Corine Land Cover, 1990/2000 eta 2000/2006

	PLHaren presentzia (2011)	Hirigintza arautzeko planen presentzia (2011)	Lurralde Koherentziarako Planen presentzia (SCOT) (2013)
1.Lekunberri	EZ	CarteCom (Egiten ari)	EZ

Unit.: Bai/Ez; presentzia eta tipologia; Bai/Ez

DATAR, 2011

DGALN, 2013

	2.Garazi-Baigorri herri elkargoa	3.Barnekaldea	4.Iparaldea
Hirigintza dokumenturik gabeko herriak (%), (2011)	43,3	47,8	35,2
Lurralde Koherentziarako Plana duten herriak (%), (2013)	0,0	7,1	33,3
PLHa duten herriak (%), (2011)	0,0	0,9	6,3

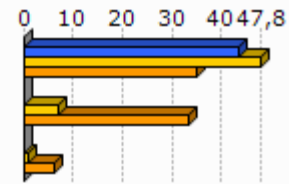

Unit.: %
 DATAR, 2011
 DGALN, 2013

4.2 Hirigintza

	Baimendutako etxebizitza eraikuntzen batz besteko kopurua urtero (2002/07)	Baimendutako etxebizitza eraikuntzen batz besteko kopurua urtero (2008/12)
1.Lekunberri	1	2
2.Garazi-Baigorri herri elkargoa	233	249
3.Barnekaldea	497	619
4.Iparaldea	3 223	3 071
5.Euskal Herria	33 607	19 397

Unit.: Kopuru gordina
 Frantziako Ekologia, Garapen Iraunkorra eta Energiaren Ministerioa eta Espainiako Sustapen Ministerioa, 2002/07 eta 2008/2012

	Baimendutako etxebizitza eraikuntzen batz besteko azalera urtero (2002/07)	Baimendutako etxebizitza eraikuntzen batz besteko azalera urtero (2008/12)
1.Lekunberri	180	278
2.Garazi-Baigorri herri elkargoa	24 914	23 165
3.Barnekaldea	60 953	62 185
4.Iparaldea	310 544	275 668
5.Euskal Herria	2 974 544	1 829 868

Unit.: m2
 Frantziako Ekologia, Garapen Iraunkorra eta Energiaren Ministerioa eta Espainiako Sustapen Ministerioa, 2002/07 eta 2008/2012

5. Etxebizitza

	Etxebizitza parkearen hazkundera (1999/2009)	Bigarren etxebizitzaren hazkundera (1999/2009)
1. Lekunberri	3,1	-3,1
2. Garazi-Baigorri herri elkargoa	19,9	72,0
3. Barnekaldea	14,8	32,7
4. Iparraldea	19,0	34,3
5. Euskal Herria	15,7	1,4

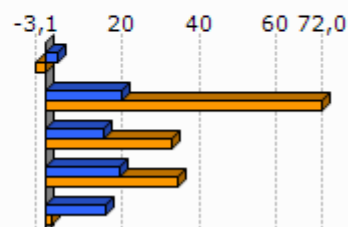

Unit.: %
INSEE eta INE, 1999/2009

	Bigarren etxebizitzaren presentzia (2009)	Etxebizitza hutsen presentzia (2009)
1. Lekunberri	21,9	14,6
2. Garazi-Baigorri herri elkargoa	20,4	6,7
3. Barnekaldea	13,8	7,2
4. Iparraldea	20,8	4,3
5. Euskal Herria	7,2	8,3

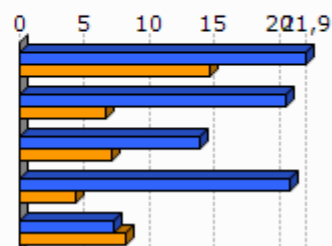

Unit.: %
INSEE eta INE, 2009

	Etxebizitzaren batz besteko prezioa (2013)
1. Lekunberri	1 606
2. Garazi-Baigorri herri elkargoa	1 798
3. Barnekaldea	1 704
4. Iparraldea	2 024
5. Euskal Herria	2 565

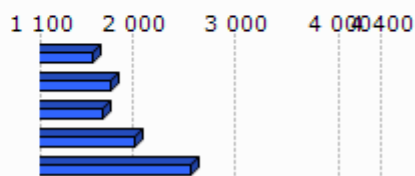

Unit.: €/m²
Ekoizpen propioa, 2013
* Euskal Herria: Zazpi hiriburu eta 25.000 biztanletik gorako udalerrien batz bestekoa.

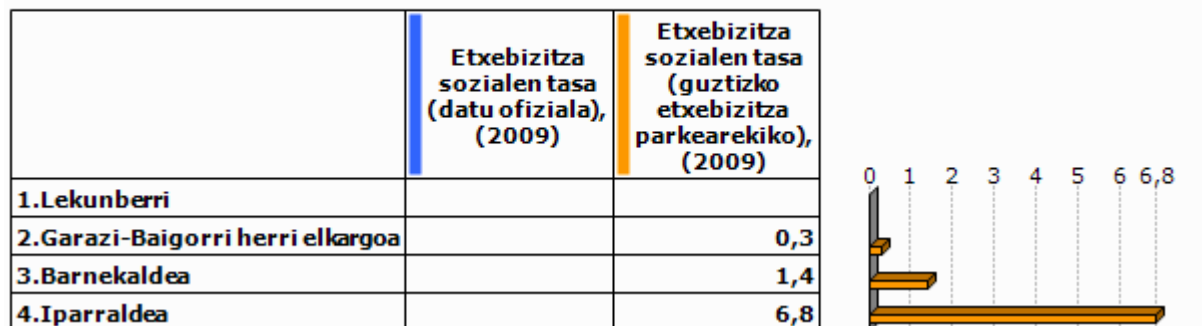

Unit.: %

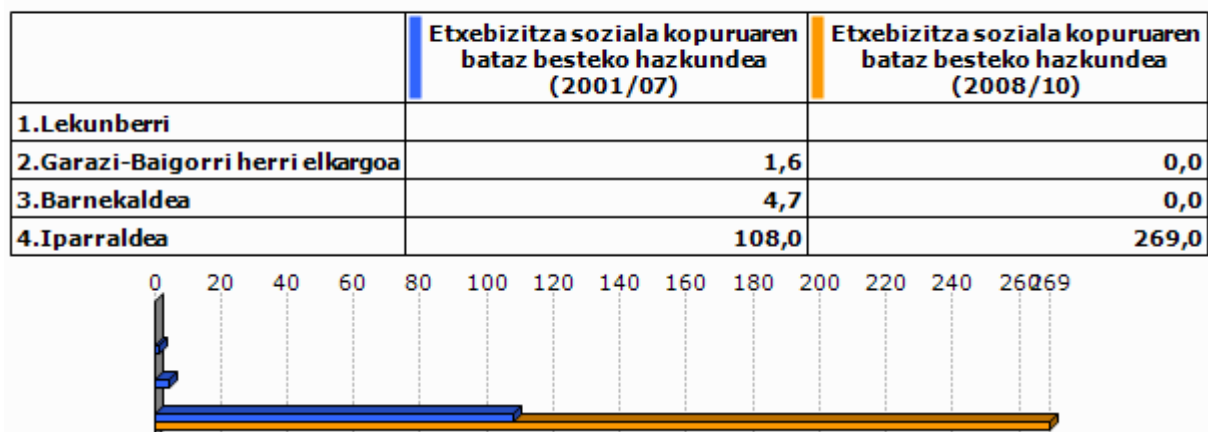
Lurralde berdintasuna eta etxebizitzaren ministerioa, 2009
Akitaniako DREAL eta INSEE. Ekoizpen propioa., 2009Unit.: urteko batz besteko kopurua
DREAL Aquitaine, 2001/07 eta 2008/2010

6. Azpiegitura eta zerbitzuen irisgarritasuna

	Garraio publikoaren lotura kopurua (2013)
1. Lekunberri	0,0
2. Garazi-Baigorri herri elkargoa	0,4
3. Barnekaldea	0,4
4. Iparraldea	0,7

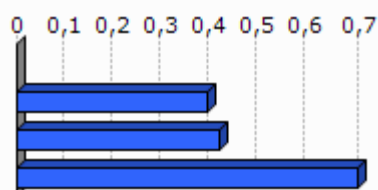

Unit.: Kopuru gordina
Ekoizpen propioa, 2013

	1. Lekunberri	2. Garazi-Baigorri herri elkargoa	3. Barnekaldea	4. Iparraldea	5. Euskal Herria
Osasun zentro azpiegitura gertuenera errepide bidezko distantzia (2012)	10,3	9,2	10,6	9,2	2,7
Ospital gertuenera errepide bidezko distantzia (2012)	10,3	8,9	9,5	9,4	2,2
Txikizkako merkataritza gertuenera errepide bidezko distantzia (2012)	0,0	2,5	3,2	2,5	1,3
Janarizko txikizkako merkataritza gertuenera errepide bidezko distantzia (2012)	0,0	2,9	3,6	2,9	2,4
Finantza bulego gertuenera errepide bidezko distantzia (2012)	9,5	7,2	8,2	7,3	3,7

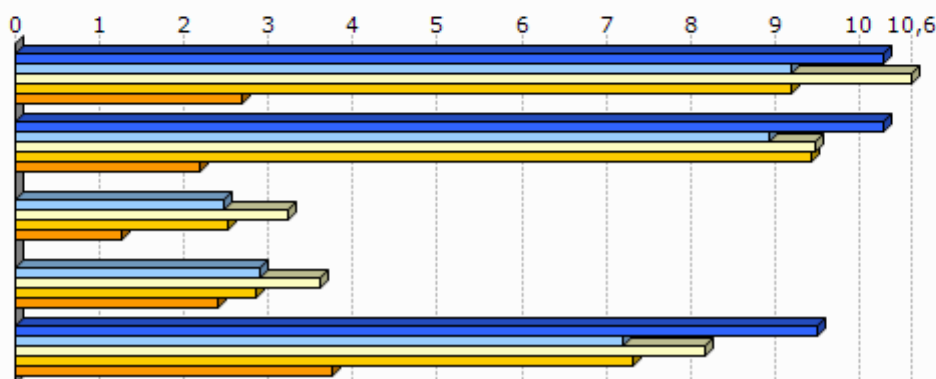

Unit.: Km.

INSEE, Nafarroako Gobernua, EUSTAT, Nafarroako Datu Espazialen Azpiegitura eta Espainiako Sustapen Ministerioa. Ekoizpen propioa., 2012

INSEE, EUSTAT eta Nafarroako Datu Espazialen Azpiegitura. Ekoizpen propioa., 2012

INSEE, EUSTAT, CAMERDATA eta Espainiako Sustapen Ministerioa. Ekoizpen propioa., 2012

INSEE, EUSTAT, CAMERDATA eta Espainiako Sustapen Ministerioa. Ekoizpen propioa., 2012

INSEE, EUSTAT eta CAMERDATA. Ekoizpen propioa., 2012

7.Tokiko fiskalitate zuzena

	Etxebizitzei ezarritako zerga (TH), (2012)	Eraikitako lurri ezarritako zerga (TFB), (2012)	Eraiki gabeko lurri ezarritako zerga (TFNB), (2012)	Enpresei ezarritako zerga (CFE), (2012)
1.Lekunberri	14,0	6,0	35,0	19,9
2.Garazi-Baigorri herri elkargoa	17,9	9,0	33,9	22,5
3.Barnekaldea	13,9	8,7	32,4	22,2
4.Iparraldea	14,0	9,3	32,2	22,3
Garazi-Baigorri herri elkargoko fiskalitate zuzena	5,3	2,7	9,8	5,0

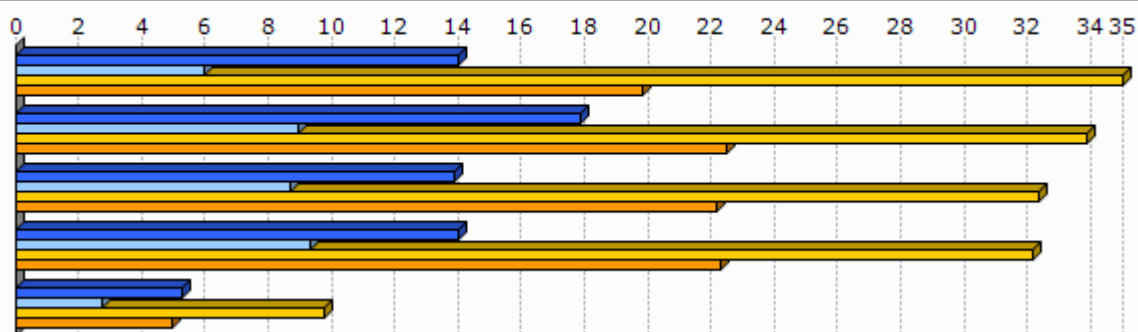

Unit.: %

Kondu publikoen, aurrekontuaren eta estatu erreformaren ministerioa, 2012

	1.Lekunberri
Eraiki gabeko lurri ezarritako zergaren urteko batz besteko hazkundera (TFNB) (2008/12)	1,2
Eraikitako lurri ezarritako zergaren urteko batz besteko hazkundera (TFB) (2008/12)	0,0
Etxebizitzei ezarritako zergaren urteko batz besteko hazkundera (TH) (2008/12)	23,8

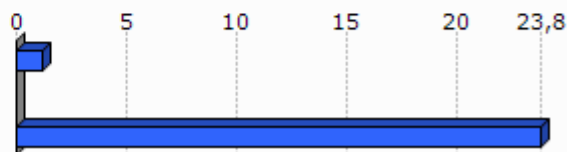

Unit.: %

Kondu publikoen, aurrekontuaren eta estatu erreformaren ministerioa, 2008/12

8. Tokiko nortasuna eta joera politikoa

8.1 Tokiko nortasuna

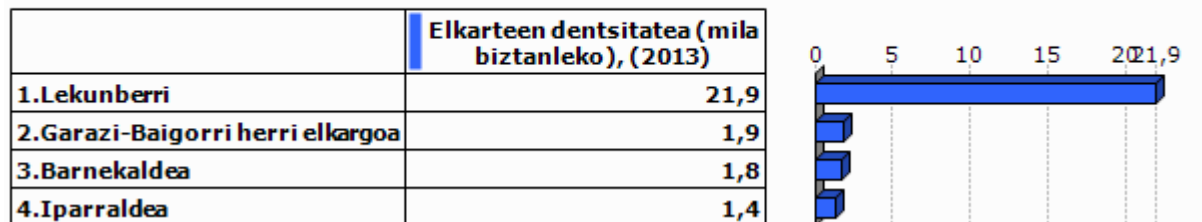

Unit.: ‰
INSEE. Ekoizpen propioa., 2013

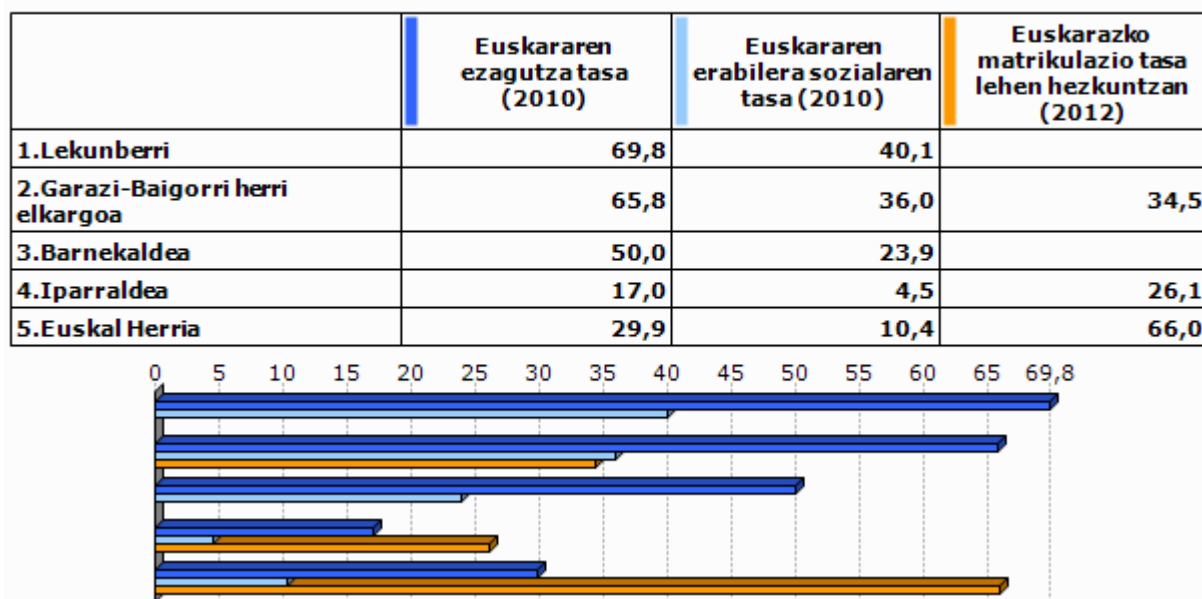

Unit.: ‰
Euskal Herriko Hizkuntza Adierazle Sistema (EAS), INSEE, EUSTAT, INE eta Nafarroako Estatistika Zerbitzua., 2010
Pirinio Atlantikoetako Hezkuntza Nazionalaren Departamentu Zerbitzua, EUSTAT eta Nafarroako Gobernu., 2012

	1.Lekunberri	2.Garazi-Baigorri herri elkargoa	3.Barnekaldea	4.Iparaldea	5.Euskal Herria
Euskarazko Haur Hezkuntza-Lehen Hezkuntza azpiegitura gertuenera errepide bidezko distantzia (2012)	10,3	7,4	14,7	12,2	7,4
Haur Hezkuntza-Lehen Hezkuntza azpiegitura gertuenera errepide bidezko distantzia (2012)	1,2	1,0	1,2	0,9	2,3
Euskarazko bigarren hezkuntzako azpiegitura gertuenera errepide bidezko distantzia (2012)	16,1	18,1	25,3	21,2	19,0
Bigarren hezkuntzako azpiegitura gertuenera errepide bidezko distantzia (2012)	10,3	7,2	7,4	6,9	1,6
Euskaltegi gertuenera errepide bidezko distantzia (2012)	10,3	9,0	10,7	9,4	9,7

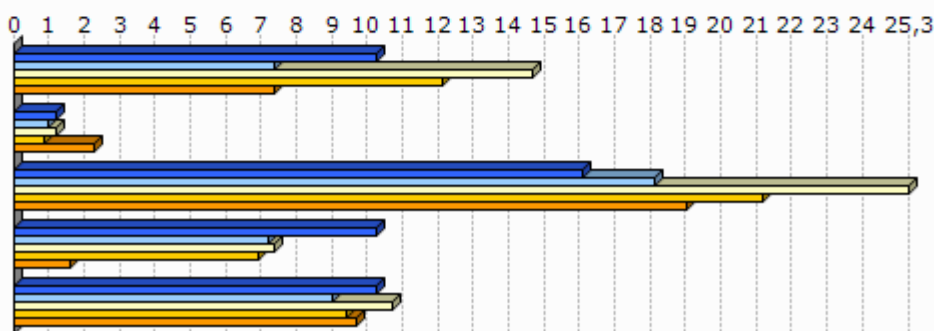

Unit.: Km.

Seaska, INSEE, Nafarroako Gobernua, EUSTAT eta Espainiako Sustapen Ministerioa. Ekoizpen propioa., 2012
 INSEE, Nafarroako Gobernua, EUSTAT, Nafarroako Datu Espazialen Azpiegitura eta Espainiako Sustapen Ministerioa. Ekoizpen propioa., 2012
 INSEE, Nafarroako Gobernua, EUSTAT eta Espainiako Sustapen Ministerioa. Ekoizpen propioa., 2012
 INSEE, EUSTAT eta Nafarroako Datu Espazialen Azpiegitura. Ekoizpen propioa., 2012
 AEK, HABE, IKA eta bilaketa propioa. Ekoizpen propioa., 2012

8.2 Joera politikoa

	2008ko udal hauteskundeetako abstentzio maila
1.Lekunberri	10,0
2.Garazi-Baigorri herri elkargoa	15,3
3.Barnekaldea	14,4
4.Iparaldea	30,7

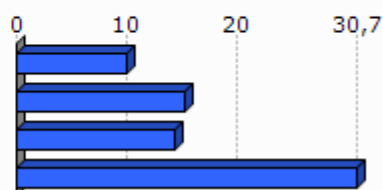

Unit.: %

Frantziako Barne Ministerioa, 2008

	1.Lekunberri	2.Garazi-Baigorri herri elkargoa	3.Barnekaldea	4.Iparraldea
Eskualdeko hauteskundeetako abstentzioaren bilakaera (2004/10)	8,2	40,9	39,8	35,1
Legebiltzarreko hauteskundeetako abstentzioaren bilakaera (2007/12)	-7,7	1,7	6,2	6,8
Lehendakaritza hauteskundeetako abstentzioaren bilakaera (2007/12)	12,2	20,8	24,7	31,5
Europar legebiltzarreko hauteskundeetako abstentzioaren bilakaera (2004/09)	16,9	-3,6	-3,4	-0,2

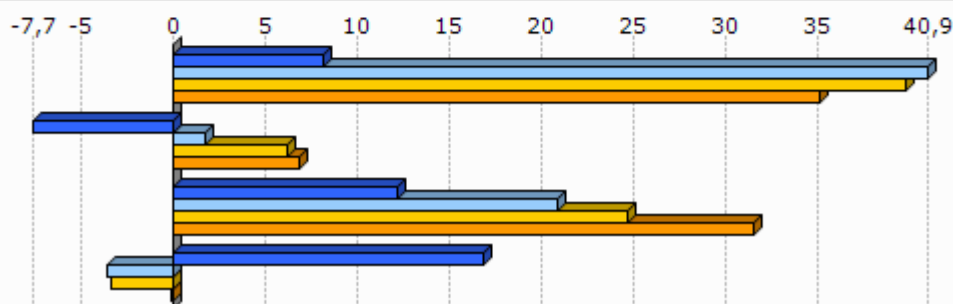

Unit.: %

Frantziako Barne Ministerioa, 2004/12

	Ezker muturreko alderdien hautesk undeen batz besteko presentzia	Ezkerreko alderdien hautesk undeen batz besteko presentzia	Alderdi abertzaleen hautesk undeen batz besteko presentzia	Eskuineko alderdien hautesk undeen batz besteko presentzia	Eskuin muturreko alderdien hautesk undeen batz besteko presentzia
1.Lekunberri	6,4	25,9	21,7	43,4	0,4

Unit.: %

Frantziako Barne Ministerioa. Ekoizpen propioa., 2008/12

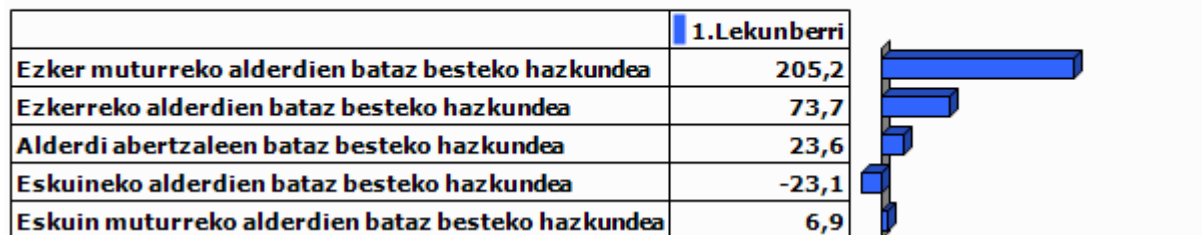

Unit.: %

Frantziako Barne Ministerioa. Ekoizpen propioa., 2001/12

9.0 harrak

GAZTEEN ETA EMAKUMEZKO GAZTEEN IRAUTE TASA

Gazteen iraute tasak eta emakumezko gazteen iraute tasak azken hamarkadako gazte kopuruaren hazkundera neurtzen dute. 1999 urteko 10 eta 19 urte bitarteko (emakumezko) gazteen kopurua 2009 urteko 20 eta 29 urte bitarteko (emakumezko) gazteen kopuruarekin alderatuz ekoizturiko adierazlea da, kasu bietan. Saldo positiboak zein negatiboak (emakumezko) gazteen erakartzea zein ihesa aditzera ematen digute.

LANGABEZIA

Enplegu bulegoetan langabetu gisa (A kategoria, Pôle emploi-ren sailkapenaren arabera) erregistraturiko pertsona kopurua aditzera ematen du.

Enplegua sustatzeko instituzioetan langabetu gisa erregistratzeko bi arrazoi erakusten dira hemen:

- Lan kaleratzeagatik: Arrazoi ezberdinetatik eratorri daitekeen egoera.
- Lan kontratu bukaeragatik: Epe mugatuko kontratu baten amaiera dela medio.

Badira langabetu gisa erregistratua egoteko egoera mota gehiago, hala nola, dimisioak eta lehenengo aldiz lan merkatura gerturatzen direnak, baina ez ditugu txostenean erantsi langabetu kopuru txikiak barnebiltzen baitituzte.

FORMAZIOA

Gizartearen formazioa INSEEren sailkapenean oinarritua dago baina hemen zabalago lantzen da. Ondorioz, 15 urtetik gorako jendetzak lortutako maila altueneko diploma aztertzen da hurrengo taulan ageri den baliokidetzen arabera:

GAINDEGIAko nomenklatura	INSEE ko nomenklatura
Diploma profesionalik gabeko biztanleria (% 15+ urte)	Pas de scolarité Aucun diplôme mais scolarité jusqu'en école primaire ou au collège Aucun diplôme mais scolarité au-delà du collège
Diploma gorenatzat, teknikalari diploma oinarritzkoa duen biztanleria (% 15+ urte)	Certificat c'études primaires BEPC, brevet élémentaire, brevet des collèges Certificat c'aptitudes professionnelles, brevet de compagnon Brevet d'études professionnelles
Diploma gorenatza, batxilergoa duen biztanleria (% 15+ urte)	Baccalauréat général, brevet supérieur Bac technologique ou professionnel, brevet professionnel ou de technicien, BEC, BEI, BEH, capacité en droit
Diploma gorenatza, goi mailako ikasketetako diploma duen biztanleria (% 15+ urte)	Diplôme universitaire de 1er cycle, BTS, DUT, diplôme des professions sociales ou de santé, d'infirmière(ier) Diplôme universitaire de 2ème ou 3ème cycle (y compris médecine, pharmacie, dentaire), diplôme d'ingénieur, d'une grande école, doctorat, etc.

ERRENTA

INSEEk udalerrri mailan errentaren datuak udalerrri handientzat soilik argitaratzen ditu sekretu estatistikoa dela medio. Hori dela eta, maiz ez dago udalerrri mailako daturik tauletan.

Kontsumo Unitatea (KU)

Errentaren inguruko datuak *Kontsumo Unitatearen* (Unité de Consommation–UC) arabera ageri dira.

Kontsumo Unitatea Ekonomi Lankidetzaren eta Garapenerako Erakundeak (ELGE) definitutako koefiziente batzuen arabera etxalde bakoitzean diren pertsonen kontsumoaren ponderazioz sortutako unitatea da. Koefiziente horiek honakoak dira:

- 1: etxaldeko lehen helduarentzat
- 0.5: hamalau urtetik gorako beste pertsonentzat
- 0.3: hamalau urtetik beherako haurrentzat

Errentaren datuak *Kontsumo Unitatean* arabera ematearen helburua etxaldeen arteko konposizio desorekak neutralizatzea da.

Mediana, dezilak eta errenta dezilen arteko distantzia

Errenta mediana eta errentaren lehen eta bederatzigarren dezila ageri da tauletan. Medianak errentaren arabera tamaina bereko bi multzotan banatzen du populazioa eta dezilek hamar zatitan banatzen dute. Lehen errenta dezilak errenta apalenak aditzera ematen ditu. Errenta dezilen arteko distantziak errenta banaketa desorekatuaren maila neurtzen du.

Errentaren jatorria

Errentaren jatorri posibleak lau dira:

- Lan sariak
- Diru laguntzak: erretiroen diru sartzak, pentsioak...
- Etekinak: horiek dira profesio liberalen diru sartzak
- Besteak (gehienbat ondasuneko diru sartzak): ondasunei esker egindako diru sartzak

ADINEKOAK

- Adinekoen bakartasun maila

Etxean bakarrik bizi den 65 urtetik gorako biztanleria kopurua aditzera ematen du, adin horretako ehun biztanleko.

- Zaharren menpekotasun indizea

65 urtetik gorako biztanleria kopurua aditzera ematen du, hauetaz arduratzeko adinean (15 eta 64 urte bitartean) dagoen ehun biztanleko.

GURASO BAKARREKO FAMILIAK

Familiaren definizioa

- Familia bat: Gutxienez etxalde batean bi pertsonen osatutako nukleo bat da. Honakoak dira aukerak:
 - bikote bat (eta bere haurrak baldin badira)
 - heldu bakar bat bere haurr(ar)ekin
- Familia baten seme/alabak: Pertsona bat familia baten seme edo alaba gisa aintzat hartzeko bikotekide gabe eta etxaldean haur propiorik gabe (baldin baditu) bizi behar da.

Guraso bakarreko familiak

Soilik 65 urte arteko guraso bakarreko familia monoparentalak aintzat hartu ditugu haurren zaintza eta erantzukizunerako zailtasunak izan ditzaketen familia unitateak kuantifikatzeko asmoz. Horrela, guraso bakarreko familietan non zaintza eta erantzukizunak kontrako norabidean izan daitezkeen alboratu ditugu.

JARDUERA EKONOMIKOA

Establezimenduen bertakotze tasa

Establezimenduen bertakotze tasak udalerriko establezimendu guztien artean egoitza nagusia Euskal Herrian dutenen ehunekoa aditzera ematen du.

Tokiko ekonomiara bideratutako enplegua

Ondasun eta zerbitzuen ekoizpenerako maila lokalean aurrera eramaten diren jarduerak dira eta hauen helburua tokiko biztanleen beharrak asetzean datza, izan bertakoa nahiz turista. Guztizko enpleguan tokiko ekonomiara bideratutako enpleguaren ehunekoa adierazten da.

Ekintzailetasun ekonomikoaren tasa

Ekintzailetasun ekonomikoaren tasak udalerriko establezimendu guztien artean egoitza nagusia udalerrian bertan dutenen ehunekoa aditzera ematen du

Biztanleria aktiboaren egituraren indizea

Biztanleria aktiboaren egituraren indizeak 15 eta 39 urte bitarteko ehun biztanle aktiboko 40 eta 64 urte bitarteko biztanle aktibo kopurua esaten digu. Biztanleria aktiboaren egituraren zahartze maila neurtzeko adierazlea da.

TOKIKO FISKALITATE ZUZENA**CFE**

Enpresei doakien zerga *Cotisation Foncière des Entreprises (CFE)* delakoa 2010 urtean ezarritako zerga da.

Herri elkargoen tokiko fiskalitate zuzena

Herri elkargoentzat, bi informazio ezarriak izan dira:

- Lehena, herri elkargoko lurraldean diren udalerrien zergaren bataz bestekoa, herriko etxeak finkatzen duen tasa herri elkargoko testuinguruan ikusteko.
- Bestea, herri elkargoak berak ezartzen duen zerga, informazio gehigarri bezala jarria ageri dena.

HAUTESKUNDEAK**Aintzat harturiko hauteskundeak**

Udalerrri mailako joera politikoaren azterketarako hauteskunde ezberdinetan lehen itzuliko emaitzak baliatuak izan dira. Horretarako, aniztasun politiko zabala erakusten duten hauteskundeak aintzat hartu dira. Hauteskunde mota bakoitzean izandako bilakaeraren neurketarako hauteskunde mota bakoitzeko azken bi deialdiak kontutan hartu dira.

Hona erabiliak izan diren hauteskundeak:

2001eko Udal hauteskundeen lehen itzulia	2008ko Udal hauteskundeen lehen itzulia
2007ko legebiltzarreko hauteskundeen lehen itzulia	2012ko Legebiltzarreko hauteskundeen lehen itzulia
2004ko Europar legebiltzarreko hauteskundeen lehen itzulia	2009ko Europar legebiltzarreko hauteskundeen lehen itzulia

Udalerrriko hauteskundeen kasuan, soilik 3.500 biztanletik gorako udalerrien emaitzak kontutan izan dira kopuru horren azpitik diren udalerrietan Frantziako hauteskunde sisteman indarrean den "panachage" delakoak ezinezkoa egiten baitu hautagaiak blokeen sailkapenetan txertatzea.

Alderdien sailkapena

Hauteskundeetan aurkezturiko hautagai zein alderdiak bost bloke handietan sailkatu ditugu joera politikoaren izaera zein honen bilakaera modu sintetikoan laburbiltzeko. Hurrengo taulan bost bloke horietan barnebildutako hautagaitzak zehaztuak dira eta ondoan hauteskunde bakoitzean hauentzat Frantziako Barne Ministerioak darabiltzan nomenklatura ageri da. ECO izen generikoa dutenak talde ezberdinetan banatuak izaten ahal dira hautagaiaren iritzi politikoaren arabera.

KODEA		IZENA	UDAL01	UDAL08	LEGISL07	LEGISL12	EUROP04	EUROP09
Ezker muturra	Ezker antikapitalista / komunista	Liste d'extrême-gauche	LXG	LEXG		EXG	LXG	LEXG
		LCR/FO/NPA			EXG			
		Liste du Parti Communiste			COM		LPC	
		Lutte Ouvrière			EXG			
		Liste du PCF et du Parti de gauche						LCOP
		Parti de Gauche						
Ezkerra	Beste	Eric Pététin				ECO		
	Ekologistak	Liste Europe Ecologie les Verts			VEC	VEC		
		Liste des Verts	LVE				LVE	LVEC
		Patit de la Nation Occitana			ECO			
	Ezker liberala	Liste du Parti socialiste		LSOC	SOC	SOC	LPS	LSOC
	Ezker zentristak	Parti Radical de Gauche						
Ezkerreko besteak	Liste Union de la Gauche		LUG					
	Liste divers gauche	LDG	LDVG		DVG		LDVG	
Abertzaleak	Abertzaleak	Liste régionaliste (EHBAI, EHA, EAJ-PNB, ...)	LRG	LREG	REG	REG	LRG	LREG
	Besteak	Autre liste				AUT		LAUT
Eskuina	Zentrista kontserbadorea	Alliance écologique indépendante				ECO		
		MHAN			ECO			
		Liste Divers	LDV				LDV	
	Eskuineko zentristak	Liste Chasse-Pêche-Nature et Traditions			CPNT		LCP	
		Liste centre-MoDem		LCMD	UDFD			LCMD
	Eskuineko bestak	Liste le centre pour la france				CEN		
Liste UDF						LUDF		
Zentristak eta eskuin liberala	Eskuin liberala	Liste divers droite	LDD	LDVD	DIV	DVD	LDD	LDVD
		Liste de droite	LDR					
	Eskuin muturra	Parti Radical Valoisien				PRV		
		Liste Majorité-Centristes		LMC				
Eskuin muturra	Eskuin muturra	Majorité-Nouveau Centre						
		Liste de la majorité présidentielle (UMP)		LMAJ	UMP	UMP	LUMF	LMAJ
Eskuin muturra	Eskuin muturra	Liste du Front national			FN	FN	LFN	LFN
		Liste d'extrême-droite					LXD	LEXD

Hauteskunde emaitzen kalkulua

Bloke bakoitzeko bozka kopurua zenbatua izan da hauteskunde guztietan eta bakoitzaren pisua ehunekotan kalkulatu da (guztizko bozkekiko). Hortik bi operazio egin dira:

- Bloke bakoitzak hauteskunde mota bakoitzeko azken hauteskundeetan izandako bozka ehunekoen batz bestekoa. Hauteskunde horiek honakoak dira: 2008 urteko udal hauteskundeak, 2012 urteko Frantziako Legebiltzarreko hauteskundeak eta 2009 urteko Europar Legebiltzarreko hauteskundeak.

- Bestalde, bloke bakoitzak aurreko hauteskunde mota bakoitzeko izandako presentziaren hazkundera kalkulatu izan da. Azkenik, hazkundera horien batz bestekoa kalkulatu izan da.

10.E

ranskina: Adierazle zerrenda

Biztanleria osoa (p. munic.)
Biztanleriaren hazkundera (p. munic.) 2006/09
Biztanleriaren hazkundera (p. munic.) 1999/2009
Amatasun indizea
Bizitza proiektuak garatzeko adinekoren iraute eta erakargarritasun tasa
Friz indizea
Zahartze indizea
Emakumezkotasun indizea (15-64)
Jarduera tasa
Emakumezkoen jarduera tasa
Biztanleria aktiboaren hazkundera (1999/2009)
Langabetu kopurua
Langabetuen hazkundera (2007/11)
Emakumezko langabetuak, langabetu guztiekiko
50 eta + urteko langabetuak, langabetu guztiekiko
50 eta + urteko langabetuen hazkundera (2007/11)
Lan-kaleraketagatik langabezia egoeran
Kontratu amaieragatik langabezia egoeran
Laborari aktiboaren presentzia
Laborari aktiboaren hazkundera (1999/2009)
Enpresa buru, artisau eta merkatari aktiboaren presentzia
Enpresa buru, artisau eta merkatari aktiboaren hazkundera (1999/2009)
Kudeatzaile eta lanbide intelektuak aktiboaren presentzia
Kudeatzaile eta lanbide intelektuak aktiboaren hazkundera (1999/2009)
Tarteko lanbideak aktiboaren presentzia
Tarteko lanbideak aktiboaren hazkundera (1999/2009)
Enpleguak aktiboaren presentzia
Enpleguak aktiboaren hazkundera (1999/2009)
Langileak aktiboaren presentzia
Langileak aktiboaren hazkundera (1999/2009)
Diploma profesionalik gabeko biztanleriaren presentzia
Teknikalari diploma oinarrikoa duen biztanleriaren presentzia
Batxilergoa duen biztanleriaren presentzia
Goi mailako ikasketetako diploma duen biztanleriaren presentzia
Errenta mediana (kontsumo unitateko)
Errentaren lehen dezila (kontsumo unitateko)
Errentaren bederatzigarren dezila (kontsumo unitateko)
Errenta dezilen arteko distantzia (kontsumo unitateko)
Lan-sariak guztizko errentan
Diru laguntzak guztizko errentan
Etekinak guztizko errentan
Besteak (gehienbat ondasuneko diru sartzak) guztizko errentan
Bataz besteko lan-saria orduko (denb. osoko lanaldian)
Emakumezkoen lan-saria gizonenakiko (denb. osoko lanaldian)
Bataz besteko lan sariaren hazkundera (denb. osoko lanaldian)
Gazteen iraute tasa
Emakumezko gazteen iraute tasa
Gazte langabetuak (<25 urte) langabetu guztiekiko
Gazte langabetuen hazkundera (<25 urte)
Gizonezko gazteen (18-25) bataz besteko lan-saria orduko (denb. osoko lanaldian)
Emakumezko gazteen (18-25) bataz besteko lan-saria orduko (denb. osoko lanaldian)

65 urtetik gorako biztanleak etxean bakarrik
75 urtetik gorako biztanleak etxean bakarrik
Adineko biztanleen bakartasun maila (>65 urte)
Zaharren menpekotasun indizea
Guraso bakarreko (<65 urte) familia nuklearrak
Guraso bakarreko (<65 urte) familia nuklearren proportzioa
Guraso bakarreko (<65 urte) familia nuklearren emakumezotasuna
Guraso bakarreko haur kopurua (0-24 urte bitartean)
Guraso bakarreko haur kopuruaren proportzioa (0-24 urte bitartean)
Establezimendu kopurua
Lehen sektoreko establezimenduen proportzioa
Industria sektoreko establezimenduen proportzioa
Eraikuntza sektoreko establezimenduen proportzioa
Zerbitzuen sektoreko establezimenduen proportzioa
Establezimenduen bertakotutze tasa
Jarduera industrialeko teknologia maila handia
Jarduera industrialeko teknologia maila ertain-handia
Jarduera industrialeko teknologia maila ertain-txikia
Jarduera industrialeko teknologia maila txikia
Biztanleria aktiboaren egituraren indizea
Hurrengo hamarkadan erretiroa hartu behar duen langilegoa
Udalerrian bizi diren landunak, udalerriko lanpostuekiko
Udalerrian bizi eta lan egiten duten landunak, udalerriko landunekiko
Tokiko ekonomiara bideratutako enplegua
Tokiko ekonomiara bideratutako enpleguaren hazkundera (1999/2009)
Ekintzailetasun ekonomikoaren tasa
Autonomoen tasa
Ustiategi kopurua
Ustiategien hazkundera (2000/10)
Ustiategien hazkundera (2000/10)
Ustiategien batz besteko NAE azalera
NAE azaleraren hazkundera (2000/10)
Batz besteko produkzio gordina ustiategiko
Oinordegabeko 50 urtetik gorako ustiategi-buruak
NATURA 2000 eremua
ZNIEFF I eremua
ZNIEFF II eremua
Lurraren artifizializazioa
Lur artifizializazioaren hazkundera (2000/06)
Lur artifizializazioaren hazkundera (1990/2000)
PLHaren presentzia
PLHa duten herriak (%)
Hirigintza arautzeko planen presentzia
Hirigintza dokumenturik gabeko herriak (%)
Lurralde Koherentziarako Planen presentzia (SCOT)
Lurralde Koherentziarako Plana duten herriak (%)
Baimendutako etxebizitza eraikuntzen batz besteko kopurua urtero (2002/07)
Baimendutako etxebizitza eraikuntzen batz besteko kopurua urtero (2008/12)
Baimendutako etxebizitza eraikuntzen batz besteko azalera urtero (2002/07)
Baimendutako etxebizitza eraikuntzen batz besteko azalera urtero (2008/12)
Etxebizitza parkearen hazkundera (1999/2009)
Bigarren etxebizitzaren hazkundera (1999/2009)
Bigarren etxebizitzaren presentzia
Etxebizitza hutsen presentzia

Etxebizitzen batz besteko prezioa
Etxebizitza sozialen tasa (datu ofiziala)
Etxebizitza sozialen tasa (guztizko etxebizitza parkearekiko)
Etxebizitza soziala kopuruaren batz besteko hazkundera (2001/07)
Etxebizitza soziala kopuruaren batz besteko hazkundera (2008/10)
Garraio publikoaren lotura kopurua
Osasun zentro azpiegitura gertuenera errepide bidezko distantzia
Ospital gertuenera errepide bidezko distantzia
Txikizkako merkataritza gertuenera errepide bidezko distantzia
Janarizko txikizkako merkataritza gertuenera errepide bidezko distantzia
Finantza bulego gertuenera errepide bidezko distantzia
Etxebizitzei ezarritako zerga (TH)
Etxebizitzei ezarritako zergaren urteko batz besteko hazkundera (TH) (2008/12)
Eraikitako lurrei ezarritako zerga (TFB)
Eraikitako lurrei ezarritako zergaren urteko batz besteko hazkundera (TFB) (2008/12)
Eraiki gabeko lurrei ezarritako zerga (TFNB)
Eraiki gabeko lurrei ezarritako zergaren urteko batz besteko hazkundera (TFNB) (2008/12)
Enpresei ezarritako zerga (CFE)
Elkarteen dentsitatea (mila biztanleko)
Euskararen ezagutza tasa
Euskararen erabilera sozialaren tasa
Euskarazko matrikulazio tasa lehen hezkuntzan
Euskarazko Haur Hezkuntza-Lehen Hezkuntza azpiegitura gertuenera errepide bidezko distantzia
Haur Hezkuntza-Lehen Hezkuntza azpiegitura gertuenera errepide bidezko distantzia
Euskarazko bigarren hezkuntzako azpiegitura gertuenera errepide bidezko distantzia
Bigarren hezkuntzako azpiegitura gertuenera errepide bidezko distantzia
Euskaltegi gertuenera errepide bidezko distantzia
2008ko udal hauteskundeetako abstentzio maila
Eskualdeko hauteskundeetako abstentzioaren bilakaera (2004/10)
Legebiltzarreko hauteskundeetako abstentzioaren bilakaera (2007/12)
Lehendakaritza hauteskundeetako abstentzioaren bilakaera (2007/12)
Europar legebiltzarreko hauteskundeetako abstentzioaren bilakaera (2004/09)
Ezker muturreko alderdien hauteskundeen batz besteko presentzia
Ezkerreko alderdien hauteskundeen batz besteko presentzia
Alderdi abertzaleen hauteskundeen batz besteko presentzia
Eskuineko alderdien hauteskundeen batz besteko presentzia
Eskuin muturreko alderdien hauteskundeen batz besteko presentzia
Ezker muturreko alderdien batz besteko hazkundera
Ezkerreko alderdien batz besteko hazkundera
Alderdi abertzaleen batz besteko hazkundera
Eskuineko alderdien batz besteko hazkundera
Eskuin muturreko alderdien batz besteko hazkundera

11.Udalerriko oharrak

	1.Lekunberri
Langabetuen hazkundera (2007/11)	2007 urtean ez zegoen langabeturik
Emakumezko langabetuak, langabetu guztiekiko	Langabeturik gabeko urdalerria
50 eta + urteko langabetuak, langabetu guztiekiko	Langabeturik gabeko urdalerria.
50 eta + urteko langabetuen hazkundera (2007/11)	2007 urtean ez zegoen langabeturik
Lan-kaleraketagatik langabezia egoeran	Langabeturik gabeko urdalerria
Kontratu amaieragatik langabezia egoeran	Langabeturik gabeko urdalerria
Laborari aktiboen hazkundera (1999/2009)	
Enpresa buru, artisau eta merkatari aktiboen hazkundera (1999/2009)	
Kudeatzaile eta lanbide intelektualak aktiboen hazkundera (1999/2009)	
Tarteko lanbideak aktiboen hazkundera (1999/2009)	
Enpleguak aktiboen hazkundera (1999/2009)	
Langileak aktiboen hazkundera (1999/2009)	
Gazteen iraute tasa (10-19 urte)	
Emakumezko gazteen iraute tasa	
Gazte langabetuak (<25 urte) langabetu guztiekiko	Langabeturik gabeko urdalerria
Gazte langabetuen hazkundera (<25 urte)	2007 urtean ez zegoen langabeturik
Guraso bakarreko (<65 urte) familia nuklearren emakumezko tasuna	Guraso bakarreko familia gabeko udalerria
Jarduera industrialeko teknologia maila handia	
Jarduera industrialeko teknologia maila ertain-handia	
Jarduera industrialeko teknologia maila ertain-txikia	
Jarduera industrialeko teknologia maila txikia	
Ustiategi kopurua	
Oinordegabeko 50 urtetik gorako ustiategi-buruak	
Lur artifizializazioaren hazkundera (2000/06)	2000 urtean ez zegoen artifizializazio esanguratsurik
Lur artifizializazioaren hazkundera (1990/2000)	1990 urtean ez zegoen artifizializazio esanguratsurik
Etxebizitzaren batz besteko prezioa	

12.Herri elkargoko oharrak

	50 eta + urteko langabetuen hazkundera (2007/11)	Gazte langabetuen hazkundera (<25 urte)
2.Garazi-Baigorri herri elkargoa	2007 urtean ez zegoen langabeturik.	

Sustatzailea: Gaindegia



Ipar Euskal Herriko udalerriak, aldagai sozio ekonomikoen arabera 2013

Egileak

Txomin Poveda eta Asier Otxoa de Retana

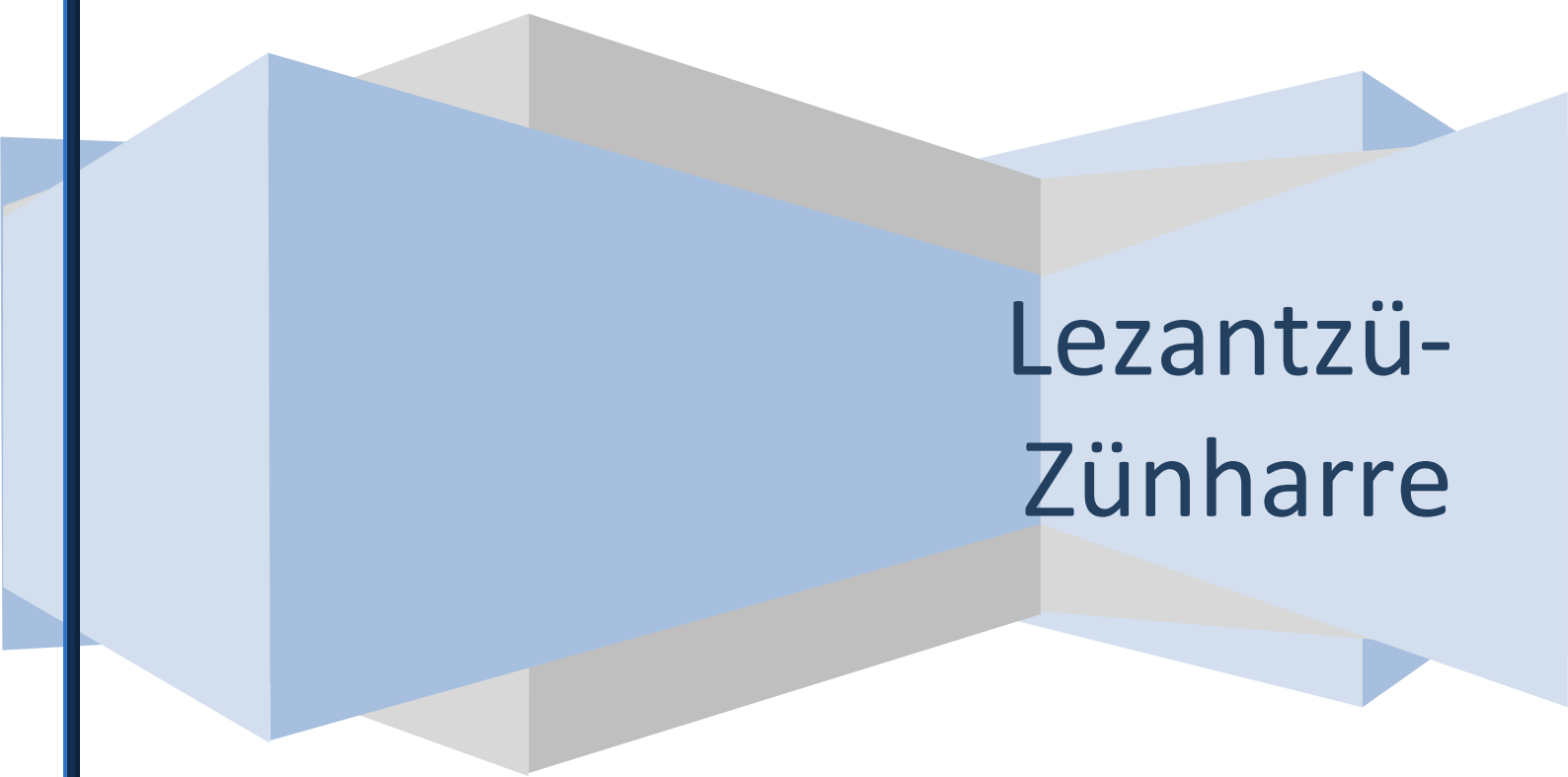

**Lezantzü-
Zünharre**

AURKIBIDEA

1. Demografia
2. Gizarte errealitatea eta bizi baldintzak
3. Jarduera ekonomikoa
4. Lurralde antolamendua eta hirigintza
5. Etxebizitza
6. Azpiegiturak eta zerbitzuen irisgarritasuna
7. Tokiko fiskalitate zuzena
8. Tokiko nortasuna eta joera politikoa
9. Oharrak
10. Eranskinak: Adierazle zerrenda
11. Udalerrri oharrak
12. Herri elkargoko oharrak

1. Demografia

1.1 Biztanleria lurraldean

	1.Lexantzü-Zünharre	2.Zuberoako herri elkargoa	3.Barnekaldea	4.Iparraldea	5.Euskal Herria
Biztanleria osoa (p. munic.)	67	13 031	41 532	289 543	3 127 326

Unit.: Kopuru gordina
INSEE eta INE,

	Biztanleriaren hazkundera (p. munic.) 06/09	Biztanleriaren hazkundera (p. munic.) 99/09
1.Lexantzü-Zünharre	-6,3	-16,3
2.Zuberoako herri elkargoa	-2,1	-3,3
3.Barnekaldea	2,0	3,6
4.Iparraldea	6,6	10,2
5.Euskal Herria	4,7	7,1

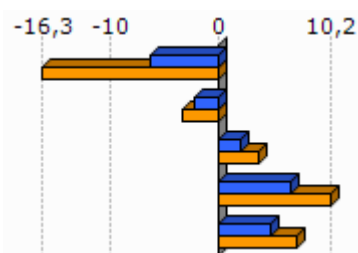

Unit.: %
INSEE eta INE, 2006/2009 eta 1999/2009

	Amatasun indizea (2009)
1.Lexantzü-Zünharre	42,9
2.Zuberoako herri elkargoa	24,5
3.Barnekaldea	28,9
4.Iparraldea	22,4
5.Euskal Herria	21,9

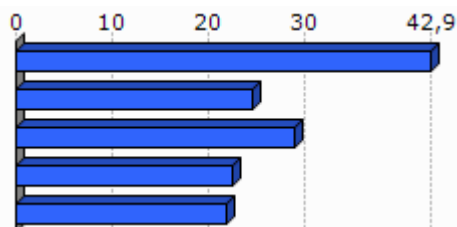

Unit.: %
INSEE eta INE, 2009

	Bizitza proiektuak garatzeko adinekoen iraute eta erakargarritasun tasa (1999/2009)
1.Lexantzü-Zünharre	18,4
2.Zuberoako herri elkargoa	-10,1
3.Barnekaldea	-1,0
4.Iparraldea	8,5
5.Euskal Herria	9,5

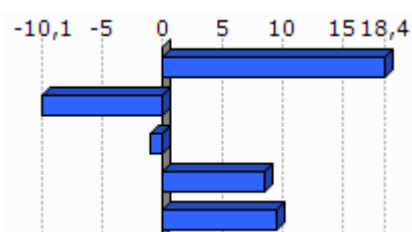

Unit.: %
INSEE eta INE. Ekoizpen propioa., 1999/2009

1.2 Biztanleriaren egitura

	Friz indizea (2009)
1.Lexantzü-Zünharre	66,7
2.Zuberoako herri elkargoa	76,7
3.Barnekaldea	81,5
4.Iparraldea	77,1
5.Euskal Herria	55,4

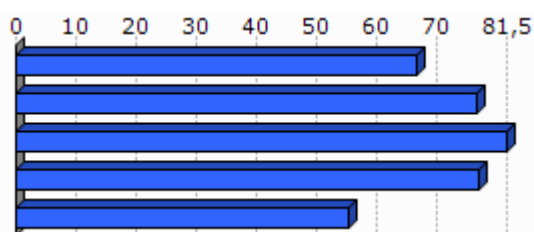

Unit.: %
INSEE eta INE, 2009

	Zahartze indizea (2009)
1.Lexantzü-Zünharre	212,5
2.Zuberoako herri elkargoa	195,8
3.Barnekaldea	150,1
4.Iparraldea	144,1
5.Euskal Herria	138,1

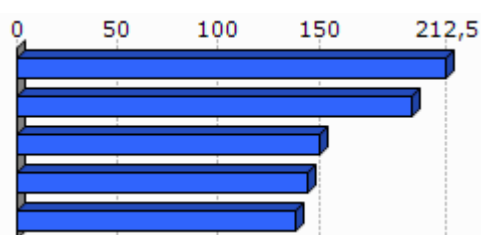

Unit.: %
INSEE eta INE, 2009

	Emakumezotasun indizea (15-64) , (2009)
1.Lexantzü-Zünharre	40,5
2.Zuberoako herri elkargoa	47,1
3.Barnekaldea	47,6
4.Iparraldea	50,5
5.Euskal Herria	49,4

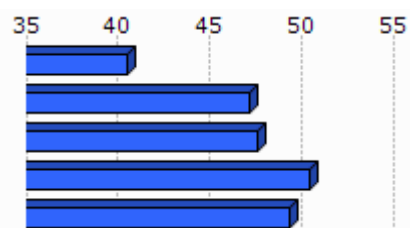

Unit.: %
INSEE eta INE, 2009

2.Gizarte errealitatea eta bizi baldintzak

2.1 Jarduera eta enplegua

	Jarduera tasa (2009)	Emakumezkoen jarduera tasa (2009)
1.Lexantzü-Zünharre	76,2	76,5
2.Zuberoako herri elkargoa	72,6	70,9
3.Barnekaldea	72,8	70,3
4.Iparraldea	71,7	68,9
5.Euskal Herria	72,9	67,0

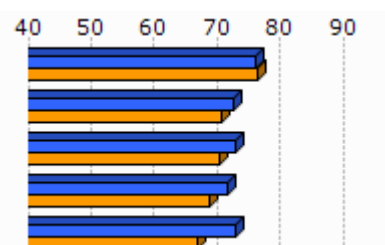

Unit.: %
INSEE eta INE, 2009

	Biztanleria aktiboaren hazkundera (1999/2009)
1.Lexantzü-Zünharre	-0,1
2.Zuberoako herri elkargoa	-2,4
3.Barnekaldea	5,5
4.Iparraldea	13,0
5.Euskal Herria	13,8

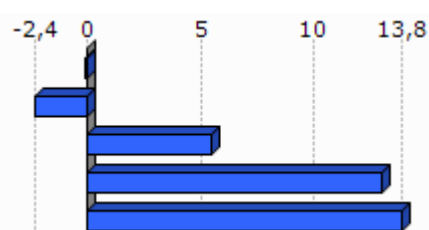

Unit.: %
INSEE eta INE, 1999/2009

2.2 Langabezia

	1.Lexantzü-Zünharre	2.Zuberoako herri elkargoa	3.Barnekaldea	4.Iparraldea	5.Euskal Herria
Langabetu kopurua (2011)	0	270	892	12 479	201 708

Unit.: Kopuru gordina
Pôle emploi eta Espainiako Enplegu eta Gizarte Segurantza Ministerioa, 2011

Egileak: Txomin Poveda eta Asier Otxoa de Retana

	Langabetuen hazkundera (2007/11)
1. Lexantzü-Zünharre	
2. Zuberoako herri elkargoa	32,4
3. Barnekaldea	62,5
4. Iparraldea	43,9
5. Euskal Herria	92,1

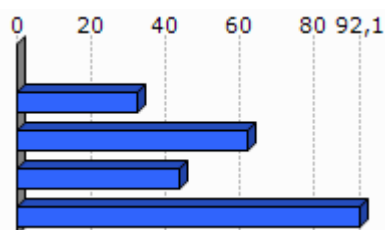

Unit.: %

Pöle emploi eta Espainiako Enplegu eta Gizarte Segurantzza Ministerioa, 2007/2011

	Emakumezko langabetuak, langabetu guztiekiko (2011)
1. Lexantzü-Zünharre	
2. Zuberoako herri elkargoa	28,1
3. Barnekaldea	31,8
4. Iparraldea	48,8
5. Euskal Herria	50,7

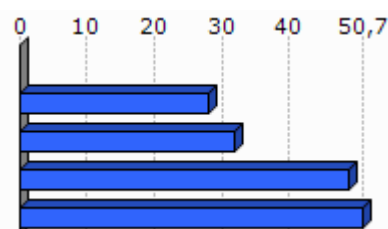

Unit.: %

Pöle emploi eta Espainiako Enplegu eta Gizarte Segurantzza Ministerioa, 2011

	50 eta + urteko langabetuak, langabetu guztiekiko (2011)	50 eta + urteko langabetuen hazkundera (2007/11)
1. Lexantzü-Zünharre		
2. Zuberoako herri elkargoa	10,4	-26,3
3. Barnekaldea	8,5	100,0
4. Iparraldea	18,3	85,8
5. Euskal Herria	38,8	86,1

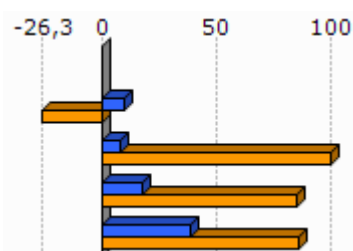

Unit.: %

Pöle emploi eta Espainiako Enplegu eta Gizarte Segurantzza Ministerioa, 2007/2011

	Lan-kaleraketagatik langabezia egoeran (2011)	Kontratu amaieragatik langabezia egoeran (2011)
1. Lexantzü-Zünharre		
2. Zuberoako herri elkargoa	14,0	83,5
3. Barnekaldea	10,9	87,4
4. Iparraldea	25,2	66,3

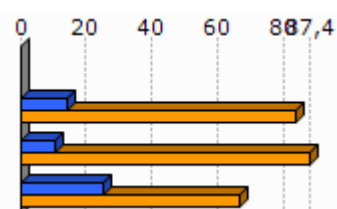

Unit.: %

Pöle emploi, 2011

2.3 Katgoria Sozio-Profesionala eta formazio maila

	Laborari aktiboen presentzia (2009)	Laborari aktiboen hazkundera (1999/2009)
1.Lexantzü-Zünharre	42,9	209,0
2.Zuberoako herri elkargoa	13,6	-19,3
3.Barnekaldea	15,9	-24,0
4.Iparraldea	3,2	-23,7

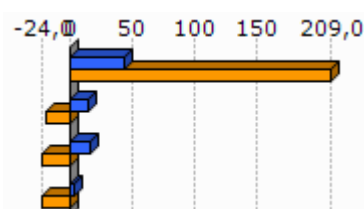

Unit.: %
INSEE, 1999/2009

	Enpresa buru, artisau eta merkatarikari aktiboen presentzia (2009)	Enpresa buru, artisau eta merkatarikari aktiboen hazkundera (1999/2009)
1.Lexantzü-Zünharre	0,0	
2.Zuberoako herri elkargoa	8,3	-4,7
3.Barnekaldea	8,8	5,9
4.Iparraldea	8,8	2,8

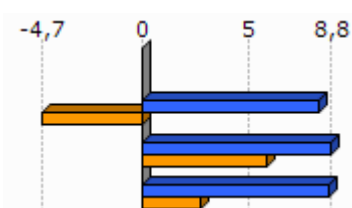

Unit.: %
INSEE, 1999/2009

	Kudeatzaile eta lanbide intelektualak aktiboen presentzia (2009)	Kudeatzaile eta lanbide intelektualak aktiboen hazkundera (1999/2009)
1.Lexantzü-Zünharre	14,3	3,0
2.Zuberoako herri elkargoa	6,7	86,4
3.Barnekaldea	6,0	46,1
4.Iparraldea	11,6	30,0

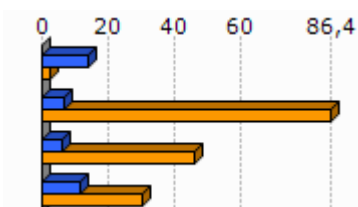

Unit.: %
INSEE, 1999/2009

	Tarteko lanbideak aktiboen presentzia (2009)	Tarteko lanbideak aktiboen hazkundera (1999/2009)
1.Lexantzü-Zünharre	0,0	-100,0
2.Zuberoako herri elkargoa	19,0	25,2
3.Barnekaldea	18,2	28,2
4.Iparraldea	25,5	26,2

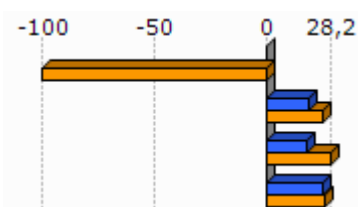

Unit.: %
INSEE, 1999/2009

	Enplegatuak aktiboaren presentzia (2009)	Enplegatuak aktiboaren hazkundera (1999/2009)
1. Lexantzü-Zünharre	14,3	
2. Zuberoako herri elkargoa	23,7	-12,3
3. Barnekaldea	24,1	-0,7
4. Iparaldea	31,6	1,6

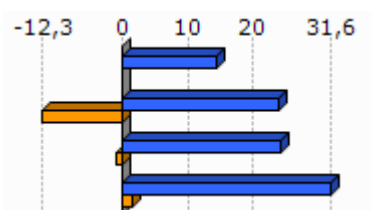

Unit.: %
INSEE, 1999/2009

	Langileak aktiboaren presentzia (2009)	Langileak aktiboaren hazkundera (1999/2009)
1. Lexantzü-Zünharre	28,5	-58,9
2. Zuberoako herri elkargoa	28,8	-18,6
3. Barnekaldea	27,3	-7,5
4. Iparaldea	20,3	-3,4

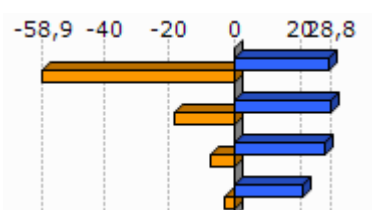

Unit.: %
INSEE, 1999/2009

	Diploma profesionalik gabeko biztanleriaren presentzia (2008)	Teknikalari diploma oinarrikoa duen biztanleriaren presentzia (2008)	Batxilergoa duen biztanleriaren presentzia (2008)	Goi mailako ikasketetako diploma duen biztanleriaren presentzia (2008)
1. Lexantzü-Zünharre	41,4	29,3	15,5	13,8
2. Zuberoako herri elkargoa	45,0	27,2	13,1	14,7
3. Barnekaldea	41,2	28,3	14,2	16,3
4. Iparaldea	32,7	26,7	17,1	23,6

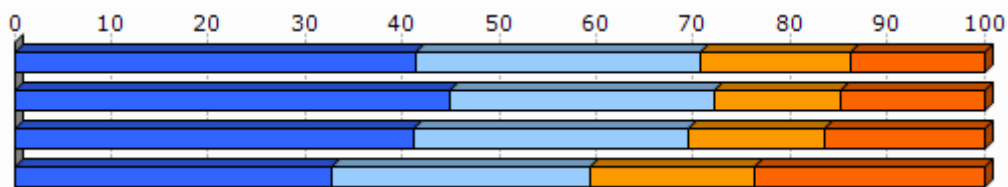

Unit.: %
INSEE, 2008

2.4 Errenta

	1.Lexantzü-Zünharre	2.Zuberoako herri elkargoa
Errenta mediana (kontsumo unitateko), (2010)		16 689
Errentaren bederatzigarren dezila (kontsumo unitateko), (2010)		29 483
Errentaren lehen dezila (kontsumo unitateko), (2010)		8 083

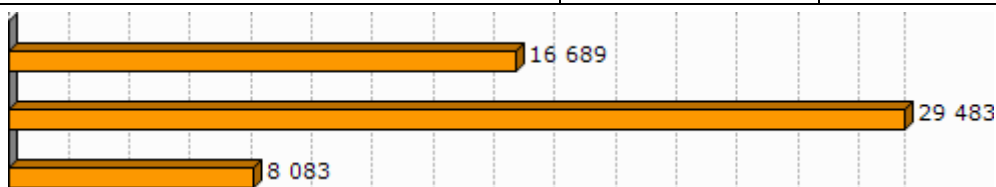

Unit.: €
INSEE, 2010

	Errenta dezilen arteko distantzia (kontsumo unitateko), (2010)
1.Lexantzü-Zünharre	
2.Zuberoako herri elkargoa	3,7

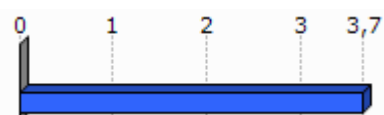

Unit.: Unitate gabekoa
INSEE, 2010

	Lan-sariak guztizko errentan, (2010)	Diru laguntzak guztizko errentan, (2010)	Etekinak guztizko errentan, (2010)	Besteak (gehienbat ondasuneko diru sartzeak) guztizko errentan, (2010)
1.Lexantzü-Zünharre				
2.Zuberoako herri elkargoa	50,5	35,9	8,7	5,0

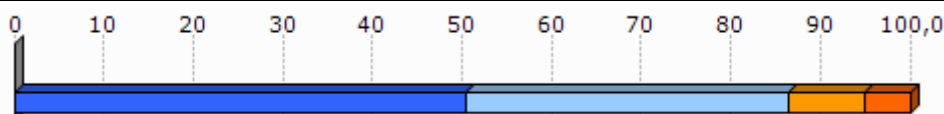

Unit.: %
INSEE, 2010

	Bataz besteko lan-saria orduko (denb. osoko lanaldian), (2009)
1.Lexantzü-Zünharre	
2.Zuberoako herri elkargoa	10,6

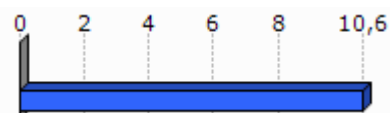

Unit.: €
INSEE, 2009

	Emakumezkoen lan-saria gizonetzkoekiko (denb. osoko lanaldian), (2009)
1.Lexantzü-Zünharre	
2.Zuberoako herri elkargoa	94,3

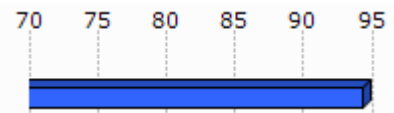

Unit.: %
INSEE, 2009

	Bataz besteko lan sariaren hazkundera (denb. osoko lanaldian), (2004/09)
1.Lexantzü-Zünharre	
2.Zuberoako herri elkargoa	9,3

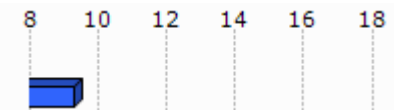

Unit.: %
INSEE, 2004/2009

2.5 Arrisku ekonomikoaren menpeko giza talde nagusiak

Gazteak

	Gazteen iraute tasa, (1999/2009)	Emakumezko gazteen iraute tasa, (1999/2009)
1.Lexantzü-Zünharre	-5,6	-87,1
2.Zuberoako herri elkargoa	-31,3	-37,9
3.Barnekaldea	-16,9	-19,8
4.Iparraldea	-4,8	-3,8
5.Euskal Herria	15,3	15,5

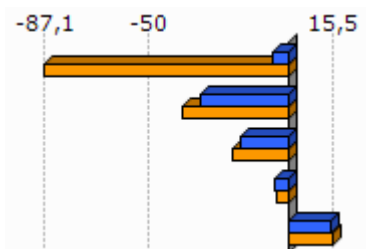

Unit.: %
INSEE eta INE. Ekoizpen propioa., 1999/2009

	Gazte langabetuak (<25 urte) langabetu guztiekiko (2011)	Gazte langabetuen hazkundera (<25 urte) (2007/11)
1.Lexantzü-Zünharre		
2.Zuberoako herri elkargoa	5,2	-39,1
3.Barnekaldea	6,2	34,1
4.Iparraldea	14,6	45,2
5.Euskal Herria	9,0	102,5

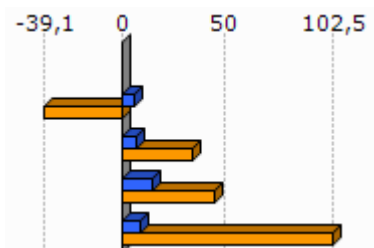

Unit.: %
Pôle emploi eta Espainiako Enplegu eta Gizarte Segurantza Ministerioa, 2007/2011

	1.Lexantzü-Zünharre	2.Zuberoako herri elkargoa	7,7	9	10	11	11,8
Emakumezko gazteen (18-25) batz besteko lan-saria orduko (denb. osoko lanaldian), (2009)		7,9					
Gizonezko gazteen (18-25) batz besteko lan-saria orduko (denb. osoko lanaldian), (2009)		8,8					

Unit.: €
INSEE, 2009

Adinekoak

	1.Lexantzü-Zünharre	2.Zuberoako herri elkargoa	3.Barnekaldea	4.Iparraldea
65 urtetik gorako biztanleak etxean bakarrik, (2009)	4	968	2 422	19 864
75 urtetik gorako biztanleak etxean bakarrik, (2009)	0	654	1 524	12 683

Unit.: Kopuru gordina
INSEE, 2009

	Adineko biztanleen bakartasun maila (>65 urte), (2009)	Zaharren menpekotasun indizea, (2009)	0	10	20	30	40	45,2
1.Lexantzü-Zünharre	23,5	40,5						
2.Zuberoako herri elkargoa	27,6	45,2						
3.Barnekaldea	24,6	39,4						
4.Iparraldea	31,4	35,1						
5.Euskal Herria		29,7						

Unit.: %
INSEE eta INE, 2009

Guraso bakarreko familiak

	1.Lexantzü-Zünharre	2.Zuberoako herri elkargoa	3.Barnekaldea	4.Iparraldea
Guraso bakarreko (<65 urte) familia nuklearrak, (2009)	0	302	856	9 983

Unit.: Kopuru gordina
INSEE, 2009

	Guraso bakarreko (<65 urte) familia nuklearren proportzioa, (2009)	Guraso bakarreko (<65 urte) familia nuklearren emakumezotasuna, (2009)
1.Lexantzü-Zünharre	0,0	
2.Zuberoako herri elkargoa	8,1	75,9
3.Barnekaldea	7,4	77,0
4.Iparaldea	12,5	83,0

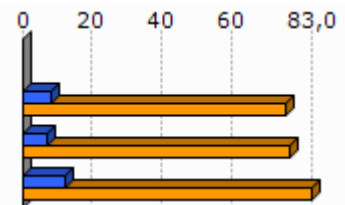

Unit.: %
INSEE, 2009

	1.Lexantzü-Zünharre	2.Zuberoako herri elkargoa	3.Barnekaldea	4.Iparaldea
Guraso bakarreko haur kopurua (0-24 urte bitartean), (2009)	0	318	931	11 658

Unit.: Kopuru gordina
INSEE, 2009

	Guraso bakarreko haur kopuruaren proportzioa (0-24 urte bitartean), (2009)
1.Lexantzü-Zünharre	0,0
2.Zuberoako herri elkargoa	13,5
3.Barnekaldea	11,1
4.Iparaldea	19,8

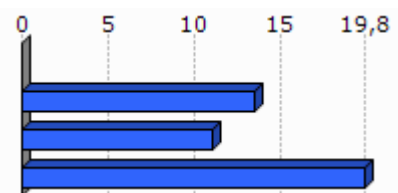

Unit.: %
INSEE, 2009

3. Jarduera ekonomikoa

3.1 Ehuna ekonomikoa

	1.Lexantzü-Zünharre	2.Zuberoako herri elkargoa	3.Barnekaldea	4.Iparraldea	5.Euskal Herria
Establezimendu kopurua (2013-01)	9	1 136	3 839	22 899	243 998

Unit.: Kopuru gordina
SIRENE, DIRAE eta CAMERDATA, 2013-01

	Lehen sektoreko establezimenduen proportzioa (2013-01)	Industria sektoreko establezimenduen proportzioa (2013-01)	Eraikuntza sektoreko establezimenduen proportzioa (2013-01)	Zerbitzuen sektoreko establezimenduen proportzioa (2013-01)
1.Lexantzü-Zünharre	44,4	11,1	22,2	22,2
2.Zuberoako herri elkargoa	19,1	13,3	6,6	61,0
3.Barnekaldea	24,5	10,7	7,3	57,5
4.Iparraldea	6,3	6,1	8,0	79,6
5.Euskal Herria	3,3	8,3	13,9	74,5

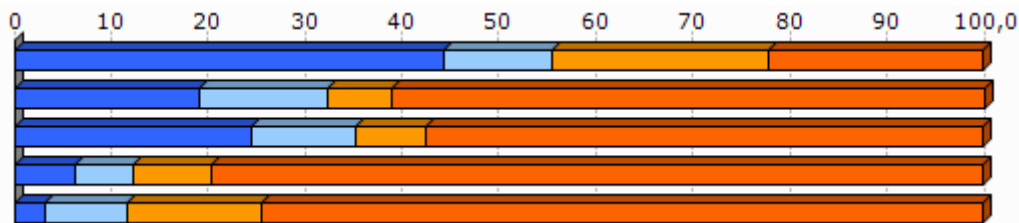

Unit.: %
SIRENE, DIRAE eta CAMERDATA, 2013-01

	Establezimenduen bertakotutze tasa (2013-01)
1.Lexantzü-Zünharre	100,0
2.Zuberoako herri elkargoa	95,7
3.Barnekaldea	96,3
4.Iparraldea	89,8
5.Euskal Herria	90,6

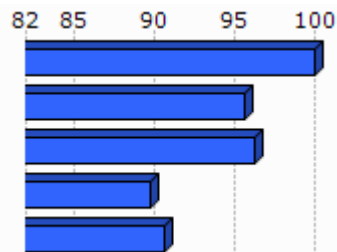

Unit.: %
SIRENE, DIRAE eta CAMERDATA. Ekoizpen propioa., 2013-01

	Jarduera industrialeko teknologia maila handia (2013-01)	Jarduera industrialeko teknologia maila ertain-handia (2013-01)	Jarduera industrialeko teknologia maila ertain-txikia (2013-01)	Jarduera industrialeko teknologia maila txikia (2013-01)
1.Lexantzü-Zünharre	1,3			
2.Zuberoako herri elkargoa	20,0	1,3	32,5	63,6
3.Barnekaldea	1,0	2,5	22,7	73,9
4.Iparraldea	1,8	10,2	24,8	63,2
5.Euskal Herria	1,8	15,6	44,0	38,6

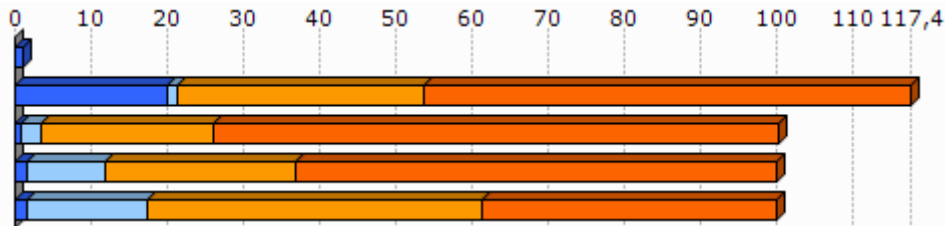

Unit.: %
SIRENE, DIRAE eta CAMERDATA, 2013-01

3.2 Giza lan eskua

	Biztanleria aktiboaren egituraren indizea (2009)	Hurrengo hamarkadan erretiroa hartu behar duen langilegoa (2009)
1.Lexantzü-Zünharre	30,0	42,4
2.Zuberoako herri elkargoa	33,5	39,1
3.Barnekaldea	31,3	36,2
4.Iparraldea	32,0	33,5
5.Euskal Herria		13,3

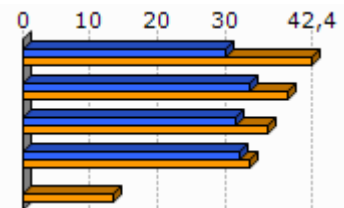

Unit.: %
INSEE eta INE, 2009

	Udalerrian bizi diren landunak, udalerriko lanpostuekiko (2009)	Udalerrian bizi eta lan egiten duten landunak, udalerriko landunekiko (2009)
1.Lexantzü-Zünharre	-53,6	38,8
2.Zuberoako herri elkargoa	-8,6	41,2
3.Barnekaldea	-9,4	40,3
4.Iparraldea	0,3	37,0

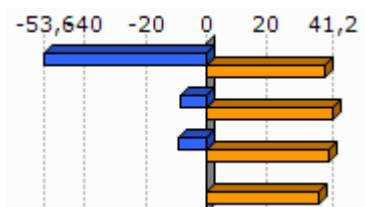

Unit.: %
INSEE, 2009

	Tokiko ekonomiara bideratutako enplegua (2009)	Tokiko ekonomiara bideratutako enpleguaren hazkundera (1999/2009)
1.Lexantzü-Zünharre	39,7	14,7
2.Zuberoako herri elkargoa	55,1	-6,1
3.Barnekaldea	54,9	-4,4
4.Iparraldea	70,2	-2,1

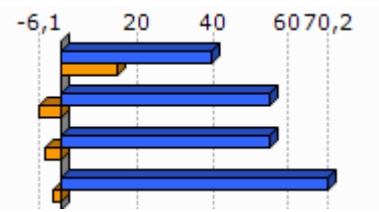

Unit.: %
INSEE, 1999/2009

	Ekintzailetasun ekonomikoaren tasa (2013-01)
1.Lexantzü-Zünharre	100,0
2.Zuberoako herri elkargoa	88,3
3.Barnekaldea	89,0
4.Iparraldea	84,0
5.Euskal Herria	84,0

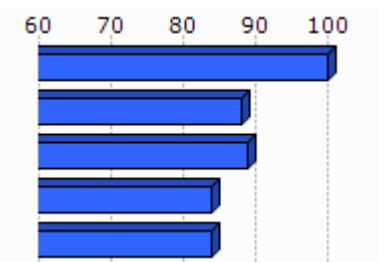

Unit.: %
SIRENE, DIRAE eta CAMERDATA, 2013-01

	Autonomoen tasa (2013-01)
1.Lexantzü-Zünharre	51,6
2.Zuberoako herri elkargoa	24,1
3.Barnekaldea	27,9
4.Iparraldea	17,7
5.Euskal Herria	19,0

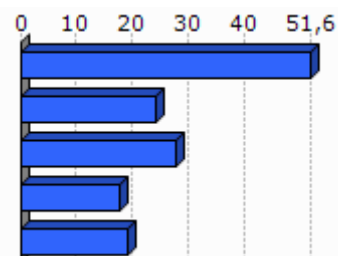

Unit.: %
SIRENE eta Espainiako Enplegu eta Gizarte Segurantzza Ministerioa. Ekoizpen propioa., 2013-01

3.3 Laborantza

	Ustiategi kopurua (2010)	Ustiategiaren hazkundera (2000/10)
1.Lexantzü-Zünharre	15	2
2.Zuberoako herri elkargoa	740	-127
3.Barnekaldea	2 863	-445
4.Iparraldea	4 453	-1 415
5.Euskal Herria	37 090	-34 609

Unit.: Kopuru gordina
Frantziako Laborantza, Nekazaritzako Elikagaien eta Basoen Ministerioa eta INE, 2000/10

	Ustiategiaren hazkundea (2000/10), (Unit.: %)	Bataz besteko produkzio gordina ustiategiko (2010)
1. Lexantzü-Zünharre	15,4	34,3
2. Zuberoako herri elkargoa	-14,6	41,9
3. Barnekaldea	-13,5	51,8
4. Iparaldekoa	-25,6	49,7
5. Euskal Herria	-48,3	

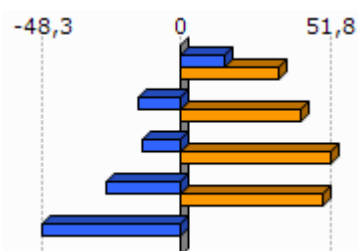

Unit.: K€

Frantziako Laborantza, Nekazaritzako Elikagaien eta Basoen Ministerioa eta INE, 2000/10

Frantziako Laborantza, Nekazaritzako Elikagaien eta Basoen Ministerioa, 2010

	Ustiategiaren bataz besteko NAE azalera (2010)	NAE azalaren hazkundea (2000/10)
1. Lexantzü-Zünharre	22,0	-16,2
2. Zuberoako herri elkargoa	31,6	-8,6
3. Barnekaldea	31,4	-6,9
4. Iparaldekoa	28,1	-9,6
5. Euskal Herria	23,5	-13,7

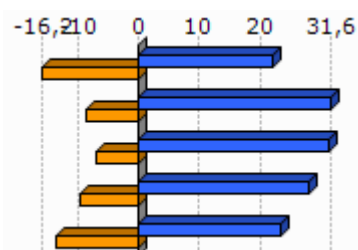

Unit.: Unit.: Ha/ustiategiko; %

Frantziako Laborantza, Nekazaritzako Elikagaien eta Basoen Ministerioa eta INE, 2000/10

	Oinordegabeko 50 urtetik gorako ustiategiburuak (2010)
1. Lexantzü-Zünharre	
2. Zuberoako herri elkargoa	24,5
3. Barnekaldea	23,4
4. Iparaldekoa	27,9

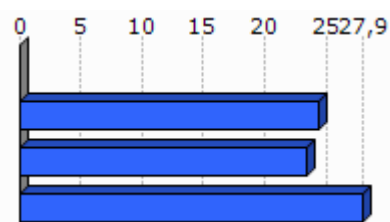

Unit.: %

Frantziako Laborantza, Nekazaritzako Elikagaien eta Basoen Ministerioa, 2010

4. Lurralde antolamendua eta hirigintza

4.1 Lurralde antolamendua

	NATURA2000 eremua (2013-05)	ZNIEFF I eremua (2010)	ZNIEFF II eremua (2010)
1.Lexantzü-Zünharre	9,2	0,0	36,3
2.Zuberoako herri elkargoa	29,4	6,8	46,8
3.Barnekaldea	24,8	6,3	38,2
4.Iparraldea	23,9	6,0	33,1

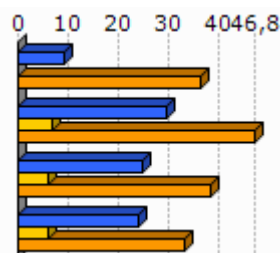

Unit.: %

Frantziako Ekologia, Garapen Iraunkorra eta Energiaren Ministerioa, 2013/05 eta 2010

	Lurraren artifizializazioa (%), 2006
1.Lexantzü-Zünharre	0,0
2.Zuberoako herri elkargoa	1,2
3.Barnekaldea	1,4
4.Iparraldea	6,6
5.Euskal Herria	2,5

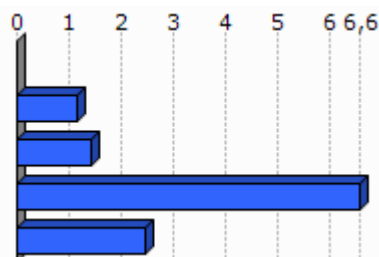

Unit.: %

Corine Land Cover, 2006

	1.Lexantzü-Zünharre
Lur artifizializazioaren hazkundera (1990/2000)	
Lur artifizializazioaren hazkundera (2000/06)	

Unit.: %

Corine Land Cover, 1990/2000 eta 2000/2006

	PLHaren presentzia (2011)	Hirigintza arautzeko planen presentzia (2011)	Lurralde Koherentziarako Planen presentzia (SCOT) (2013)
1.Lexantzü-Zünharre	EZ		EZ

Unit.: Bai/Ez; presentzia eta tipologia; Bai/Ez

DATAR, 2011

DGALN, 2013

	2.Zuberoako herri elkargoa	3.Barnekaldea	4.Iparraldea
Hirigintza dokumenturik gabeko herriak (%), (2011)	51,4	47,8	35,2
Lurralde Koherentziarako Plana duten herriak (%), (2013)	0,0	7,1	33,3
PLHa duten herriak (%), (2011)	0,0	0,9	6,3

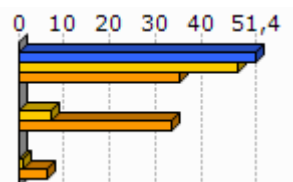

Unit.: %
 DATAR, 2011
 DGALN, 2013

4.2 Hirigintza

	Baimendutako etxebizitza eraikuntzen batz besteko kopurua urtero (2002/07)	Baimendutako etxebizitza eraikuntzen batz besteko kopurua urtero (2008/12)
1.Lexantzü-Zünharre	<1	2
2.Zuberoako herri elkargoa	67	47
3.Barnekaldea	497	619
4.Iparraldea	3 223	3 071
5.Euskal Herria	33 607	19 397

Unit.: Kopuru gordina
 Frantziako Ekologia, Garapen Iraunkorra eta Energiaren Ministerioa eta Espainiako Sustapen Ministerioa, 2002/07 eta 2008/2012

	Baimendutako etxebizitza eraikuntzen batz besteko azalera urtero (2002/07)	Baimendutako etxebizitza eraikuntzen batz besteko azalera urtero (2008/12)
1.Lexantzü-Zünharre	84	275
2.Zuberoako herri elkargoa	8 798	6 630
3.Barnekaldea	60 953	62 185
4.Iparraldea	310 544	275 668
5.Euskal Herria	2 974 544	1 829 868

Unit.: m2
 Frantziako Ekologia, Garapen Iraunkorra eta Energiaren Ministerioa eta Espainiako Sustapen Ministerioa, 2002/07 eta 2008/2012

5. Etxebizitza

	Etxebizitza parkearen hazkundera (1999/2009)	Bigarren etxebizitzien hazkundera (1999/2009)
1. Lexantzü-Zünharre	12,2	41,3
2. Zuberoako herri elkargoa	7,3	12,9
3. Barnekaldea	14,8	32,7
4. Iparraldea	19,0	34,3
5. Euskal Herria	15,7	1,4

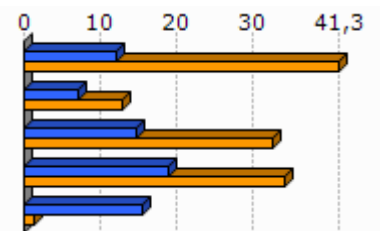

Unit.: %
INSEE eta INE, 1999/2009

	Bigarren etxebizitzien presentzia (2009)	Etxebizitza hutsen presentzia (2009)
1. Lexantzü-Zünharre	39,0	2,1
2. Zuberoako herri elkargoa	13,9	7,8
3. Barnekaldea	13,8	7,2
4. Iparraldea	20,8	4,3
5. Euskal Herria	7,2	8,3

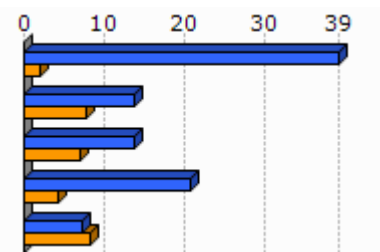

Unit.: %
INSEE eta INE, 2009

	Etxebizitzien batz besteko prezioa (2013)
1. Lexantzü-Zünharre	1 902
2. Zuberoako herri elkargoa	1 588
3. Barnekaldea	1 704
4. Iparraldea	2 024
5. Euskal Herria	2 565

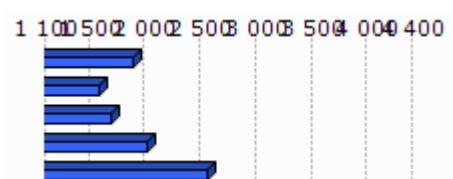

Unit.: €/m²
Ekoizpen propioa, 2013
* Euskal Herria: Zazpi hiriburu eta 25.000 biztanletik gorako udalerrien batz bestekoa.

Egileak: Txomin Poveda eta Asier Otxoa de Retana

	Etxebizitza sozialen tasa (datu ofiziala), (2009)	Etxebizitza sozialen tasa (guztizko etxebizitza parkearekiko), (2009)
1. Lexantzü-Zünharre		
2. Zuberoako herri elkargoa		2,9
3. Barnekaldea		1,4
4. Iparraldea		6,8

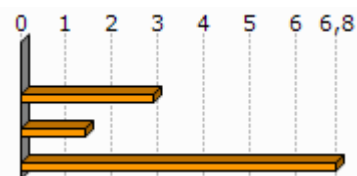

Unit.: %

Lurralde berdintasuna eta etxebizitzaren ministerioa, 2009

Akitaniako DREAL eta INSEE. Ekoizpen propioa., 2009

	Etxebizitza soziala kopuruaren batz besteko hazkundea (2001/07)	Etxebizitza soziala kopuruaren batz besteko hazkundea (2008/10)
1. Lexantzü-Zünharre		
2. Zuberoako herri elkargoa	2,1	0,0
3. Barnekaldea	4,7	0,0
4. Iparraldea	108,0	269,0

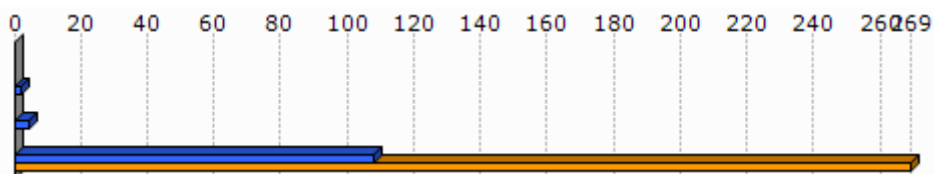

Unit.: urteko batz besteko kopurua

DREAL Aquitaine, 2001/07 eta 2008/2010

6.Azpiegitura eta zerbitzuen irisgarritasuna

	Garraio publikoaren lotura kopurua (2013)
1.Lexantzü-Zünharre	0,0
2.Zuberoako herri elkargoa	0,5
3.Barnekaldea	0,4
4.Iparraldea	0,7

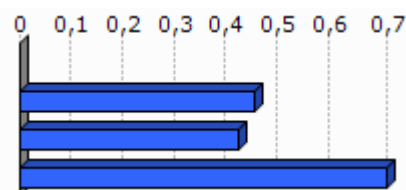

Unit.: Kopuru gordina
Ekoizpen propioa, 2013

	1.Lexantzü-Zünharre	2.Zuberoako herri elkargoa	3.Barnekaldea	4.Iparraldea	5.Euskal Herria
Osasun zentro azpiegitura gertuenera errepide bidezko distantzia (2012)	16,6	11,8	10,6	9,2	2,7
Ospital gertuenera errepide bidezko distantzia (2012)	3,7	6,7	9,5	9,4	2,2
Txikizkako merkataritza gertuenera errepide bidezko distantzia (2012)	2,0	3,1	3,2	2,5	1,3
Janarizko txikizkako merkataritza gertuenera errepide bidezko distantzia (2012)	2,0	3,1	3,6	2,9	2,4
Finantza bulego gertuenera errepide bidezko distantzia (2012)	3,7	6,3	8,2	7,3	3,7

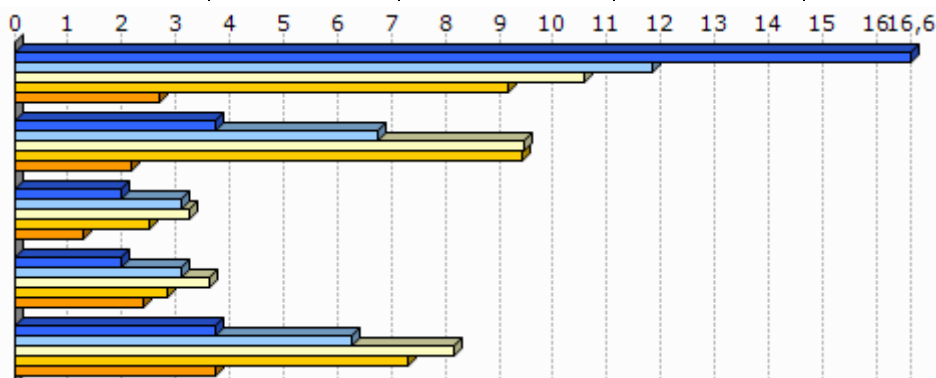

Unit.: Km.

INSEE, Nafarroako Gobernua, EUSTAT, Nafarroako Datu Espazialen Azpiegitura eta Espainiako Sustapen Ministerioa. Ekoizpen propioa., 2012

INSEE, EUSTAT eta Nafarroako Datu Espazialen Azpiegitura. Ekoizpen propioa., 2012

INSEE, EUSTAT, CAMERDATA eta Espainiako Sustapen Ministerioa. Ekoizpen propioa., 2012

INSEE, EUSTAT, CAMERDATA eta Espainiako Sustapen Ministerioa. Ekoizpen propioa., 2012

INSEE, EUSTAT eta CAMERDATA. Ekoizpen propioa., 2012

7.T okiko fiskalitate zuzena

	Etxebizitzei ezarritako zerga (TH), (2012)	Eraikitako lurrei ezarritako zerga (TFB), (2012)	Eraiki gabeko lurrei ezarritako zerga (TFNB), (2012)	Enpresei ezarritako zerga (CFE), (2012)
1.Lexantzü-Zünharre	12,0	9,0	36,0	
2.Zuberoako herri elkargoa	9,7	8,1	32,2	
3.Barnekaldea	13,9	8,7	32,4	22,2
4.Iparraldea	14,0	9,3	32,2	22,3
Zuberoako herri elkargoko fiskalitate zuzena	8,4		1,5	26,1

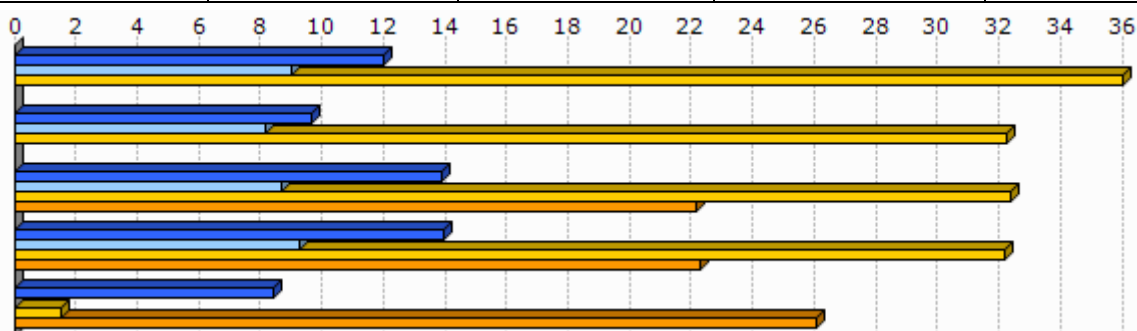

Unit.: %

Kondu publikoen, aurrekontuaren eta estatu erreformaren ministerioa, 2012

	1.Lexantzü-Zünharre
Eraiki gabeko lurrei ezarritako zergaren urteko batz besteko hazkundea (TFNB) (2008/12)	0,0
Eraikitako lurrei ezarritako zergaren urteko batz besteko hazkundea (TFB) (2008/12)	0,0
Etxebizitzei ezarritako zergaren urteko batz besteko hazkundea (TH) (2008/12)	0,0

Unit.: %

Kondu publikoen, aurrekontuaren eta estatu erreformaren ministerioa, 2008/12

8.Tokiko nortasuna eta joera politikoa

8.1 Tokiko nortasuna

	Elkarteen dentsitatea (mila biztanleko), (2013)
1.Lexantzü-Zünharre	29,9
2.Zuberoako herri elkargoa	2,0
3.Barnekaldea	1,8
4.Iparraldea	1,4

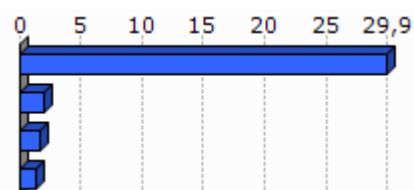

Unit.: %

INSEE. Ekoizpen propioa., 2013

	Euskararen ezagutza tasa (2010)	Euskararen erabilera sozialaren tasa (2010)	Euskarazko matrikulazio tasa lehen hezkuntzan (2012)
1.Lexantzü-Zünharre	69,7	40,0	
2.Zuberoako herri elkargoa	62,1	31,1	22,6
3.Barnekaldea	50,0	23,9	
4.Iparraldea	17,0	4,5	26,1
5.Euskal Herria	29,9	10,4	66,0

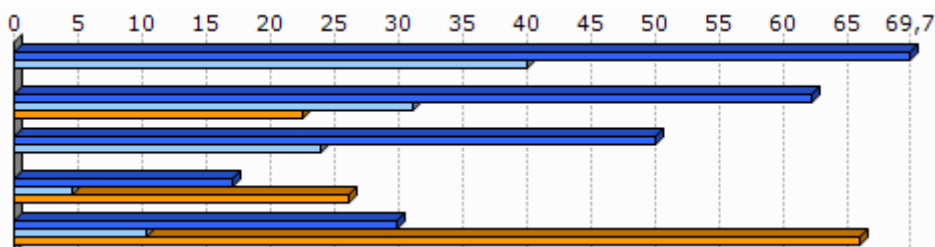

Unit.: %

Euskal Herriko Hizkuntza Adierazle Sistema (EAS), INSEE, EUSTAT, INE eta Nafarroako Estatistika Zerbitzua., 2010
Pirinio Atlantikoetako Hezkuntza Nazionalaren Departamentu Zerbitzua, EUSTAT eta Nafarroako Gobernu., 2012

	1.Lexantzü-Zünharre	2.Zuberoako herri elkargoa	3.Barnekaldea	4.Iparraldea	5.Euskal Herria
Euskarazko Haur Hezkuntza-Lehen Hezkuntza azpiegitura gertuenera errepide bidezko distantzia (2012)	36,8	28,9	14,7	12,2	7,4
Haur Hezkuntza-Lehen Hezkuntza azpiegitura gertuenera errepide bidezko distantzia (2012)	2,0	1,0	1,2	0,9	2,3
Euskarazko bigarren	41,9	36,2	25,3	21,2	19,0

hezkuntzako azpiegitura gertuenera errepide bidezko distantzia (2012)					
Bigarren hezkuntzako azpiegitura gertuenera errepide bidezko distantzia (2012)	3,7	6,3	7,4	6,9	1,6
Euskaltegi gertuenera errepide bidezko distantzia (2012)	16,6	11,7	10,7	9,4	9,7

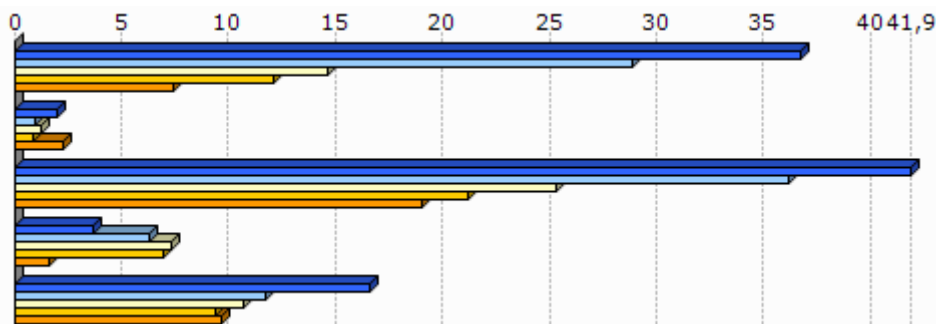

Unit.: Km.

Seaska, INSEE, Nafarroako Gobernua, EUSTAT eta Espainiako Sustapen Ministerioa. Ekoizpen propioa., 2012
 INSEE, Nafarroako Gobernua, EUSTAT, Nafarroako Datu Espazialen Azpiegitura eta Espainiako Sustapen Ministerioa. Ekoizpen propioa., 2012
 INSEE, Nafarroako Gobernua, EUSTAT eta Espainiako Sustapen Ministerioa. Ekoizpen propioa., 2012
 INSEE, EUSTAT eta Nafarroako Datu Espazialen Azpiegitura. Ekoizpen propioa., 2012
 AEK, HABE, IKA eta bilaketa propioa. Ekoizpen propioa., 2012

8.2 Joera politikoa

	2008ko udal hauteskundeetako abstentzio maila
1.Lexantzü-Zünharre	7,7
2.Zuberoako herri elkargoa	15,3
3.Barnekaldea	14,4
4.Iparraldea	30,7

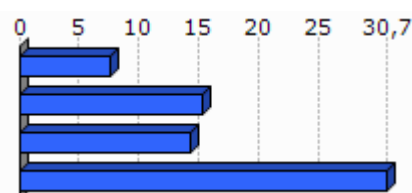

Unit.: %

Frantziako Barne Ministerioa, 2008

	1.Lexantzü-Zünharre	2.Zuberoako herri elkargoa	3.Barnekaldea	4.Iparraldea
Eskualdeko hauteskundeetako abstentzioaren bilakaera (2004/10)	11,2	30,9	39,8	35,1
Legebiltzarreko hauteskundeetako abstentzioaren bilakaera (2007/12)	-15,6	13,2	6,2	6,8
Lehendakaritza hauteskundeetako abstentzioaren bilakaera (2007/12)	12,5	23,5	24,7	31,5
Europar legebiltzarreko hauteskundeetako abstentzioaren bilakaera (2004/09)	17,5	-3,1	-3,4	-0,2

Egileak: Txomin Poveda eta Asier Otxoa de Retana

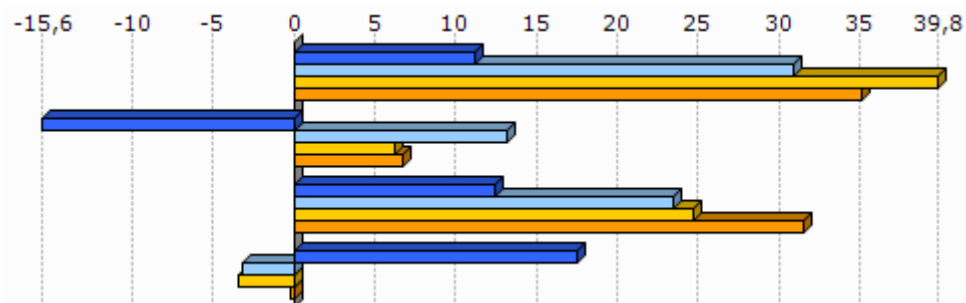

Unit.: %
Frantziako Barne Ministerioa, 2004/12

	Ezker muturreko alderdien hauteskunderen batz besteko presentzia	Ezkerreko alderdien hauteskunderen batz besteko presentzia	Alderdi abertzaleen hauteskunderen batz besteko presentzia	Eskuineko alderdien hauteskunderen batz besteko presentzia	Eskuin muturreko alderdien hauteskunderen batz besteko presentzia
1.Lexantzü-Zünharre	12,7	19,5	22,8	39,6	0,0



Unit.: %
Frantziako Barne Ministerioa. Ekoizpen propioa., 2008/12

	1.Lexantzü-Zünharre
Ezker muturreko alderdien batz besteko hazkundera	131,4
Ezkerreko alderdien batz besteko hazkundera	43,0
Alderdi abertzaleen batz besteko hazkundera	-27,3
Eskuineko alderdien batz besteko hazkundera	-33,9
Eskuin muturreko alderdien batz besteko hazkundera	-100,0

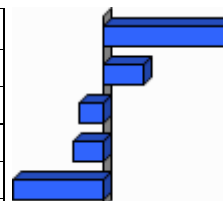

Unit.: %
Frantziako Barne Ministerioa. Ekoizpen propioa., 2001/12

9.0 harrak

GAZTEEN ETA EMAKUMEZKO GAZTEEN IRAUTE TASA

Gazteen iraute tasak eta emakumezko gazteen iraute tasak azken hamarkadako gazte kopuruaren hazkundera neurtzen dute. 1999 urteko 10 eta 19 urte bitarteko (emakumezko) gazteen kopurua 2009 urteko 20 eta 29 urte bitarteko (emakumezko) gazteen kopuruarekin alderatuz ekoizturiko adierazlea da, kasu bietan. Saldo positiboak zein negatiboak (emakumezko) gazteen erakartzea zein ihesa aditzera ematen digute.

LANGABEZIA

Enplegu bulegoetan langabetu gisa (A kategoria, Pôle emploi-ren sailkapenaren arabera) erregistraturiko pertsona kopurua aditzera ematen du.

Enplegua sustatzeko instituzioetan langabetu gisa erregistratzeko bi arrazoi erakusten dira hemen:

- Lan kaleratzeagatik: Arrazoi ezberdinetatik eratorri daitekeen egoera.
- Lan kontratu bukaeragatik: Epe mugatuko kontratu baten amaiera dela medio.

Badira langabetu gisa erregistratua egoteko egoera mota gehiago, hala nola, dimisioak eta lehenengo aldiz lan merkatura gerturatzen direnak, baina ez ditugu txostenean erantsi langabetu kopuru txikiak barnebiltzen baitituzte.

FORMAZIOA

Gizartearen formazioa INSEEren sailkapenean oinarritua dago baina hemen zabalago lantzen da. Ondorioz, 15 urtetik gorako jendetzak lortutako maila altueneko diploma aztertzen da hurrengo taulan ageri den baliokidetzen arabera:

GAINDEGIAko nomenklatura	INSEE ko nomenklatura
Diploma profesionalik gabeko biztanleria (% 15+ urte)	Pas de scolarité Aucun diplôme mais scolarité jusqu'en école primaire ou au collège Aucun diplôme mais scolarité au-delà du collège Certificat d'études primaires
Diploma gorenatzat, teknikari diploma oinarrikoa duen biztanleria (% 15+ urte)	BEPC, brevet élémentaire, brevet des collèges Certificat d'aptitudes professionnelles, brevet de compagnon Brevet d'études professionnelles
Diploma gorenatzat, batxilergoa duen biztanleria (% 15+ urte)	Baccalauréat général, brevet supérieur Bac technologique ou professionnel, brevet professionnel ou de technicien, BEC, BEI, BEH, capacité en droit
Diploma gorenatzat, goi mailako ikasketetako diploma duen biztanleria (% 15+ urte)	Diplôme universitaire de 1er cycle, BTS, DUT, diplôme des professions sociales ou de santé, d'infirmière(ier) Diplôme universitaire de 2ème ou 3ème cycle (y compris médecine, pharmacie, dentaire), diplôme d'ingénieur, d'une grande école, doctorat, etc.

ERRENTA

INSEEk udalerrri mailan errentaren datuak udalerrri handientzat soilik argitaratzen ditu sekretu estatistikoa dela medio. Hori dela eta, maiz ez dago udalerrri mailako daturik tauletan.

Kontsumo Unitatea (KU)

Errentaren inguruko datuak *Kontsumo Unitatearen* (Unité de Consommation–UC) arabera ageri dira.

Kontsumo Unitatea Ekonomi Lankidetzaren eta Garapenerako Erakundeak (ELGE) definitutako koefiziente batzuen arabera etxalde bakoitzean diren pertsonen kontsumoaren ponderazioz sortutako unitatea da. Koefiziente horiek honakoak dira:

- 1: etxaldeko lehen helduarentzat
- 0.5: hamalau urtetik gorako beste pertsonentzat
- 0.3: hamalau urtetik beherako haurrentzat

Errentaren datuak *Kontsumo Unitateen* arabera ematearen helburua etxaldeen arteko konposizio desorekak neutralizatzea da.

Mediana, dezilak eta errenta dezilen arteko distantzia

Errenta mediana eta errentaren lehen eta bederatzigarren dezila ageri da tauletan. Medianak errentaren arabera tamaina bereko bi multzotan banatzen du populazioa eta dezilek hamar zatitan banatzen dute. Lehen errenta dezilak errenta apalenak aditzera ematen ditu. Errenta dezilen arteko distantziak errenta banaketa desorekatuaren maila neurtzen du.

Errentaren jatorria

Errentaren jatorri posibleak lau dira:

- Lan sariak
- Diru laguntzak: erretiroen diru sartzak, pentsioak...
- Etekinak: horiek dira profesio liberalen diru sartzak
- Besteak (gehienbat ondasuneko diru sartzak): ondasunei esker egindako diru sartzak

ADINEKOAK

- Adinekoen bakartasun maila

Etxean bakarrik bizi den 65 urtetik gorako biztanleria kopurua aditzera ematen du, adin horretako ehun biztanleko.

- Zaharren menpekotasun indizea

65 urtetik gorako biztanleria kopurua aditzera ematen du, hauetaz arduratzeko adinean (15 eta 64 urte bitartean) dagoen ehun biztanleko.

GURASO BAKARREKO FAMILIAK

Familiaren definizioa

- Familia bat: Gutxienez etxalde batean bi pertsonen osatutako nukleo bat da. Honakoak dira aukerak:
 - bikote bat (eta bere haurrak baldin badira)
 - heldu bakar bat bere hurr(ar)ekin
- Familia baten seme/alabak: Pertsona bat familia baten seme edo alaba gisa aintzat hartzeko bikotekide gabe eta etxaldean haur propiorik gabe (baldin baditu) bizi behar da.

Guraso bakarreko familiak

Soilik 65 urte arteko guraso bakarreko familia monoparentalak aintzat hartu ditugu haurren zaintza eta erantzukizunerako zailtasunak izan ditzaketen familia unitateak kuantifikatzeko asmoz. Horrela, guraso bakarreko familietan non zaintza eta erantzukizunak kontrako norabidean izan daitezkeen alboratu ditugu.

JARDUERA EKONOMIKOA

Establezimenduen bertakotze tasa

Establezimenduen bertakotze tasak udalerriko establezimendu guztien artean egoitza nagusia Euskal Herrian dutenen ehunekoa aditzera ematen du.

Tokiko ekonomiara bideratutako enplegua

Ondasun eta zerbitzuen ekoizpenerako maila lokalean aurrera eramaten diren jarduerak dira eta hauen helburua tokiko biztanleen beharrak asetzear datza, izan bertakoa nahiz turista. Guztizko enpleguan tokiko ekonomiara bideratutako enpleguaren ehunekoa adierazten da.

Ekintzailetasun ekonomikoaren tasa

Ekintzailetasun ekonomikoaren tasak udalerriko establezimendu guztien artean egoitza nagusia udalerrian bertan dutenen ehunekoa aditzera ematen du

Biztanleria aktiboaren egituraren indizea

Biztanleria aktiboaren egituraren indizeak 15 eta 39 urte bitarteko ehun biztanle aktiboko 40 eta 64 urte bitarteko biztanle aktibo kopurua esaten digu. Biztanleria aktiboaren egituraren zahartze maila neurtzeko adierazlea da.

TOKIKO FISKALITATE ZUZENA**CFE**

Enpresei doakien zerga *Cotisation Foncière des Entreprises (CFE)* delakoa 2010 urtean ezarritako zerga da.

Herri elkargoen tokiko fiskalitate zuzena

Herri elkargoentzat, bi informazio ezarriak izan dira:

- Lehena, herri elkargoko lurraldean diren udalerrien zergaren bataz bestekoa, herriko etxeak finkatzen duen tasa herri elkargoko testuinguruan ikusteko.
- Bestea, herri elkargoak berak ezartzen duen zerga, informazio gehigarri bezala jarria ageri dena.

HAUTESKUNDEAK**Aintzat harturiko hauteskundeak**

Udalerrri mailako joera politikoaren azterketarako hauteskunde ezberdinetan lehen itzuliko emaitzak baliatuak izan dira. Horretarako, aniztasun politiko zabala erakusten duten hauteskundeak aintzat hartu dira. Hauteskunde mota bakoitzean izandako bilakaeraren neurketarako hauteskunde mota bakoitzeko azken bi deialdiak kontutan hartu dira.

Hona erabiliak izan diren hauteskundeak:

2001eko Udal hauteskunde lehen itzulia	2008ko Udal hauteskunde lehen itzulia
2007ko legebiltzarreko hauteskunde lehen itzulia	2012ko Legebiltzarreko hauteskunde lehen itzulia
2004ko Europar legebiltzarreko hauteskunde lehen itzulia	2009ko Europar legebiltzarreko hauteskunde lehen itzulia

Udalerrriko hauteskunde kasuan, soilik 3.500 biztanletik gorako udalerrien emaitzak kontutan izan dira kopuru horren azpitik diren udalerrietan Frantziako hauteskunde sisteman indarrean den "panachage" delakoak ezinezkoa egiten baitu hautagaiak blokeen sailkapenetan txertatzea.

Alderdien sailkapena

Huteskundeetan aurkezturiko hautagai zein alderdiak bost bloke handietan sailkatu ditugu joera politikoaren izaera zein honen bilakaera modu sintetikoan laburbiltzeko. Hurrengo taulan bost bloke horietan barnebildutako hautagaitzak zehaztuak dira eta ondoan huteskunde bakoitzean hauentzat Frantziako Barne Ministerioak darabiltzan nomenklatura ageri da. ECO izen generikoa dutenak talde ezberdinetan banatuak izaten ahal dira hautagaiaren iritzi politikoaren arabera.

NOIOA		IZENA	UDALD1	UDALD8	LEGISL07	LEGISL12	EUROPO4	EUROPO9
Eskuzko muturrea	Eskuzko muturrea / komunista	Liste d'extrême-gauche	LXG	LEXG		EXG	LXG	LEXG
		LCR/FO/NPA			EXG			
		Liste du Parti Communiste			COM		UPC	
		Lutte Ouvrière			EXG			
		Liste du PCF et du Parti de gauche						LCOP
		Parti de Gauche						
Eskuzko	Beste	Liste Front de Gauche				FG		
		Eric Pététin				ECO		
		Liste Europe Ecologie les Verts			VEC	VEC		
		Liste des Verts	LVE				LVE	LVEC
		Patit de la Nation Occitana			ECO			
		Liste du Parti socialiste		LSOC	SOC	SOC	LPS	LSOC
Eskuzko	Eskuzko	Parti Radical de Gauche						
		Liste Union de la Gauche		LUG				
		Liste divers gauche	LDG	LDVG		DVG		LDVG
		Liste de Gauche	LGA					
		Liste régionaliste (EHBAI, EHA, EAJ-PNB, ...)	LRG	LREG	REG	REG	LRG	LREG
		Autre liste				AUT		LAUT
Eskuzko	Besteak	Alliance écologique indépendante				ECO		
		MHAN			ECO			
		Liste Divers	LDV				LDV	
		Liste Chasse-Pêche-Nature et Traditions			CPNT		LCP	
		Liste centre-MoDem		LCMD	UDFD			LCMD
		Liste le centre pour la france				CEN		
Eskuzko	Eskuzko	Liste UDF					LUDF	
		Liste divers droite	LDD	LDVD	DIV	DVD	LDD	LDVD
		Liste de droite	LDR					
		Parti Radical Valoisien				PRV		
		Liste Majorité-Centristes		LMC				
		Majorité-Nouveau Centre						
Eskuzko muturrea	Eskuzko muturrea	Liste de la majorité présidentielle (UMP)		LMAJ	UMP	UMP	LUMP	LMAJ
		Liste du Front national			FN	FN	LFN	LFN
		Liste d'extrême-droite					LXD	LEXD

Huteskunde emaitzen kalkulua

Bloke bakoitzeko bozka kopurua zenbatua izan da huteskunde guztietan eta bakoitzaren pisua ehunekotan kalkulatu da (guztizko bozkekiko). Hortik bi operazio egin dira:

- Bloke bakoitzak huteskunde mota bakoitzeko azken huteskundeetan izandako bozka ehunekoen batz bestekoa. Huteskunde horiek honakoak dira: 2008 urteko udal huteskundeak, 2012 urteko Frantziako Legebiltzarreko huteskundeak eta 2009 urteko Europar Legebiltzarreko huteskundeak.

Egileak: Txomin Poveda eta Asier Otxoa de Retana

- Bestalde, bloke bakoitzak aurreko hauteskunde mota bakoitzeko izandako presentziaren hazkundera kalkulatu izan da. Azkenik, hazkunde horien batz bestekoa kalkulatu izan da.

10.E

ranskina: Adierazle zerrenda

Biztanleria osoa (p. munic.)
Biztanleriaren hazkundera (p. munic.) 2006/09
Biztanleriaren hazkundera (p. munic.) 1999/2009
Amatasun indizea
Bizitza proiektuak garatzeko adinekoren iraute eta erakargarritasun tasa
Friz indizea
Zahartze indizea
Emakumezkotasun indizea (15-64)
Jarduera tasa
Emakumezkoen jarduera tasa
Biztanleria aktiboaren hazkundera (1999/2009)
Langabetu kopurua
Langabetuen hazkundera (2007/11)
Emakumezko langabetuak, langabetu guztiekiko
50 eta + urteko langabetuak, langabetu guztiekiko
50 eta + urteko langabetuen hazkundera (2007/11)
Lan-kaleraketagatik langabezia egoeran
Kontratu amaieragatik langabezia egoeran
Laborari aktiboaren presentzia
Laborari aktiboaren hazkundera (1999/2009)
Enpresa buru, artisau eta merkatari aktiboaren presentzia
Enpresa buru, artisau eta merkatari aktiboaren hazkundera (1999/2009)
Kudeatzaile eta lanbide intelektualak aktiboaren presentzia
Kudeatzaile eta lanbide intelektualak aktiboaren hazkundera (1999/2009)
Tarteko lanbideak aktiboaren presentzia
Tarteko lanbideak aktiboaren hazkundera (1999/2009)
Enpleguak aktiboaren presentzia
Enpleguak aktiboaren hazkundera (1999/2009)
Langileak aktiboaren presentzia
Langileak aktiboaren hazkundera (1999/2009)
Diploma profesionalik gabeko biztanleriaren presentzia
Teknikalari diploma oinarrikoa duen biztanleriaren presentzia
Batxilergoa duen biztanleriaren presentzia
Goi mailako ikasketetako diploma duen biztanleriaren presentzia
Errenta mediana (kontsumo unitateko)
Errentaren lehen dezila (kontsumo unitateko)
Errentaren bederatzigarren dezila (kontsumo unitateko)
Errenta dezilen arteko distantzia (kontsumo unitateko)
Lan-sariak guztizko errentan
Diru laguntzak guztizko errentan
Etekinak guztizko errentan
Besteak (gehienbat ondasuneko diru sartzak) guztizko errentan
Bataz besteko lan-saria orduko (denb. osoko lanaldian)
Emakumezkoen lan-saria gizonezkoekiko (denb. osoko lanaldian)
Bataz besteko lan sariaren hazkundera (denb. osoko lanaldian)
Gazteen iraute tasa
Emakumezko gazteen iraute tasa
Gazte langabetuak (<25 urte) langabetu guztiekiko
Gazte langabetuen hazkundera (<25 urte)
Gizonezko gazteen (18-25) bataz besteko lan-saria orduko (denb. osoko lanaldian)
Emakumezko gazteen (18-25) bataz besteko lan-saria orduko (denb. osoko lanaldian)

65 urtetik gorako biztanleak etxean bakarrik
75 urtetik gorako biztanleak etxean bakarrik
Adineko biztanleen bakartasun maila (>65 urte)
Zaharren menpekotasun indizea
Guraso bakarreko (<65 urte) familia nuklearrak
Guraso bakarreko (<65 urte) familia nuklearren proportzioa
Guraso bakarreko (<65 urte) familia nuklearren emakumezotasuna
Guraso bakarreko haur kopurua (0-24 urte bitartean)
Guraso bakarreko haur kopuruaren proportzioa (0-24 urte bitartean)
Establezimendu kopurua
Lehen sektoreko establezimenduen proportzioa
Industria sektoreko establezimenduen proportzioa
Eraikuntza sektoreko establezimenduen proportzioa
Zerbitzuen sektoreko establezimenduen proportzioa
Establezimenduen bertakotutze tasa
Jarduera industrialeko teknologia maila handia
Jarduera industrialeko teknologia maila ertain-handia
Jarduera industrialeko teknologia maila ertain-txikia
Jarduera industrialeko teknologia maila txikia
Biztanleria aktiboaren egituraren indizea
Hurrengo hamarkadan erretiroa hartu behar duen langilegoa
Udalerrian bizi diren landunak, udalerriko lanpostuekiko
Udalerrian bizi eta lan egiten duten landunak, udalerriko landunekiko
Tokiko ekonomiara bideratutako enplegua
Tokiko ekonomiara bideratutako enpleguaren hazkundea (1999/2009)
Ekintzailetasun ekonomikoaren tasa
Autonomoen tasa
Ustiategi kopurua
Ustiategien hazkunde gordina (2000/10)
Ustiategien hazkundea (2000/10)
Ustiategien batz besteko NAE azalera
NAE azaleraren hazkundea (2000/10)
Batz besteko produkzio gordina ustiategiko
Oinordegabeko 50 urtetik gorako ustiategi-buruak
NATURA 2000 eremua
ZNIEFF I eremua
ZNIEFF II eremua
Lurraren artifizializazioa
Lur artifizializazioaren hazkundea (2000/06)
Lur artifizializazioaren hazkundea (1990/2000)
PLHaren presentzia
PLHa duten herriak (%)
Hirigintza arautzeko planen presentzia
Hirigintza dokumenturik gabeko herriak (%)
Lurralde Koherentziarako Planen presentzia (SCOT)
Lurralde Koherentziarako Plana duten herriak (%)
Baimendutako etxebizitza eraikuntzen batz besteko kopurua urtero (2002/07)
Baimendutako etxebizitza eraikuntzen batz besteko kopurua urtero (2008/12)
Baimendutako etxebizitza eraikuntzen batz besteko azalera urtero (2002/07)
Baimendutako etxebizitza eraikuntzen batz besteko azalera urtero (2008/12)
Etxebizitza parkearen hazkundea (1999/2009)
Bigarren etxebizitzaren hazkundea (1999/2009)
Bigarren etxebizitzaren presentzia
Etxebizitza hutsen presentzia

Etxebizitzen batz besteko prezioa
Etxebizitza sozialen tasa (datu ofiziala)
Etxebizitza sozialen tasa (guztizko etxebizitza parkearekiko)
Etxebizitza soziala kopuruaren batz besteko hazkundera (2001/07)
Etxebizitza soziala kopuruaren batz besteko hazkundera (2008/10)
Garraio publikoaren lotura kopurua
Osasun zentro azpiegitura gertuenera errepide bidezko distantzia
Ospital gertuenera errepide bidezko distantzia
Txikizkako merkataritza gertuenera errepide bidezko distantzia
Janarizko txikizkako merkataritza gertuenera errepide bidezko distantzia
Finantza bulego gertuenera errepide bidezko distantzia
Etxebizitzei ezarritako zerga (TH)
Etxebizitzei ezarritako zergaren urteko batz besteko hazkundera (TH) (2008/12)
Eraikitako lurrei ezarritako zerga (TFB)
Eraikitako lurrei ezarritako zergaren urteko batz besteko hazkundera (TFB) (2008/12)
Eraiki gabeko lurrei ezarritako zerga (TFNB)
Eraiki gabeko lurrei ezarritako zergaren urteko batz besteko hazkundera (TFNB) (2008/12)
Enpresei ezarritako zerga (CFE)
Elkarteen dentsitatea (mila biztanleko)
Euskararen ezagutza tasa
Euskararen erabilera sozialaren tasa
Euskarazko matrikulazio tasa lehen hezkuntzan
Euskarazko Haur Hezkuntza-Lehen Hezkuntza azpiegitura gertuenera errepide bidezko distantzia
Haur Hezkuntza-Lehen Hezkuntza azpiegitura gertuenera errepide bidezko distantzia
Euskarazko bigarren hezkuntzako azpiegitura gertuenera errepide bidezko distantzia
Bigarren hezkuntzako azpiegitura gertuenera errepide bidezko distantzia
Euskaltegi gertuenera errepide bidezko distantzia
2008ko udal hauteskundeetako abstentzio maila
Eskualdeko hauteskundeetako abstentzioaren bilakaera (2004/10)
Legebiltzarreko hauteskundeetako abstentzioaren bilakaera (2007/12)
Lehendakaritza hauteskundeetako abstentzioaren bilakaera (2007/12)
Europar legebiltzarreko hauteskundeetako abstentzioaren bilakaera (2004/09)
Ezker muturreko alderdien hauteskundeen batz besteko presentzia
Ezkerreko alderdien hauteskundeen batz besteko presentzia
Alderdi abertzaleen hauteskundeen batz besteko presentzia
Eskuineko alderdien hauteskundeen batz besteko presentzia
Eskuin muturreko alderdien hauteskundeen batz besteko presentzia
Ezker muturreko alderdien batz besteko hazkundera
Ezkerreko alderdien batz besteko hazkundera
Alderdi abertzaleen batz besteko hazkundera
Eskuineko alderdien batz besteko hazkundera
Eskuin muturreko alderdien batz besteko hazkundera

11.U dalerriko oharrak

	1.Lexantzü-Zünharre
Langabetuen hazkundera (2007/11)	2007 urtean ez zegoen langabeturik
Emakumezko langabetuak, langabetu guztiekiko	Langabeturik gabeko urdalerria
50 eta + urteko langabetuak, langabetu guztiekiko	Langabeturik gabeko urdalerria.
50 eta + urteko langabetuen hazkundera (2007/11)	2007 urtean ez zegoen langabeturik.
Lan-kaleraketagatik langabezia egoeran	Langabeturik gabeko urdalerria
Kontratu amaieragatik langabezia egoeran	Langabeturik gabeko urdalerria
Laborari aktiboen hazkundera (1999/2009)	
Enpresa buru, artisau eta merkatari aktiboen hazkundera (1999/2009)	1999 urtean ez zegoen mota horretako KSPdun landunik
Kudeatzaile eta lanbide intelektualak aktiboen hazkundera (1999/2009)	
Tarteko lanbideak aktiboen hazkundera (1999/2009)	
Enplegatuen aktiboen hazkundera (1999/2009)	1999 urtean ez zegoen mota horretako KSPdun landunik
Langileak aktiboen hazkundera (1999/2009)	
Gazteen iraute tasa (10-19 urte)	
Emakumezko gazteen iraute tasa	
Gazte langabetuak (<25 urte) langabetu guztiekiko	Langabeturik gabeko urdalerria
Gazte langabetuen hazkundera (<25 urte)	2007 urtean ez zegoen langabeturik
Guraso bakarreko (<65 urte) familia nuklearren emakumezkoitasuna	Guraso bakarreko familia gabeko udalerria
Jarduera industrialeko teknologia maila handia	Daturik ez
Jarduera industrialeko teknologia maila ertain-handia	Daturik ez
Jarduera industrialeko teknologia maila ertain-txikia	Daturik ez
Jarduera industrialeko teknologia maila txikia	Daturik ez
Ustiategi kopurua	
Oinordegabeko 50 urtetik gorako ustiategi-buruak	Sekretu estatistikoa
Lur artifizializazioaren hazkundera (2000/06)	2000 urtean ez zegoen artifizializazio esanguratsurik
Lur artifizializazioaren hazkundera (1990/2000)	1990 urtean ez zegoen artifizializazio esanguratsurik
Etxebizitzaren batz besteko prezioa	

12.Herri elkargoko oharrak

	50 eta + urteko langabetuen hazkundera (2007/11)	Gazte langabetuen hazkundera (<25 urte)
2.Zuberoako herri elkargoa		

Sustatzailea: GAINDEGIA



Ipar Euskal Herriko udalerrriak, aldagai sozio ekonomikoen arabera 2013

Egileak

Txomin Poveda eta Asier Otxoa de Retana



**LIGI-
ATHERREI**

AURKIBIDEA

1. Demografia
2. Gizarte errealitatea eta bizi baldintzak
3. Jarduera ekonomikoa
4. Lurralde antolamendua eta hirigintza
5. Etxebizitza
6. Azpiegiturak eta zerbitzuen irisgarritasuna
7. Tokiko fiskalitate zuzena
8. Tokiko nortasuna eta joera politikoa
9. Oharrak
10. Eranskinak: Adierazle zerrenda
11. Udalerrri oharrak
12. Herri elkargoko oharrak

1. Demografia

1.1 Biztanleria lurraldean

	1.Ligi-Atherei	2.Zuberoako herri elkargoa	3.Barnekaldea	4.Iparraldea	5.Euskal Herria
Biztanleria osoa (p. munic.)	243	13 031	41 532	289 543	3 127 326

Unit.: Kopuru gordina
INSEE eta INE

	Biztanleriaren hazkundera (p. munic.) 06/09	Biztanleriaren hazkundera (p. munic.) 99/09
1.Ligi-Atherei	-4,5	0,0
2.Zuberoako herri elkargoa	-2,1	-3,3
3.Barnekaldea	2,0	3,6
4.Iparraldea	6,6	10,2
5.Euskal Herria	4,7	7,1

Unit.: %
INSEE eta INE, 2006/2009 eta 1999/2009

	Amatasun indizea (2009)
1.Ligi-Atherei	37,2
2.Zuberoako herri elkargoa	24,5
3.Barnekaldea	28,9
4.Iparraldea	22,4
5.Euskal Herria	21,9

Unit.: %
INSEE eta INE, 2009

	Bizitza proiektuak garatzeko adinekoren iraute eta erakargarritasun tasa (1999/2009)
1.Ligi-Atherei	10,6
2.Zuberoako herri elkargoa	-10,1
3.Barnekaldea	-1,0
4.Iparraldea	8,5
5.Euskal Herria	9,5

Unit.: %
INSEE eta INE. Ekoizpen propioa., 1999/2009

1.2 Biztanleriaren egitura

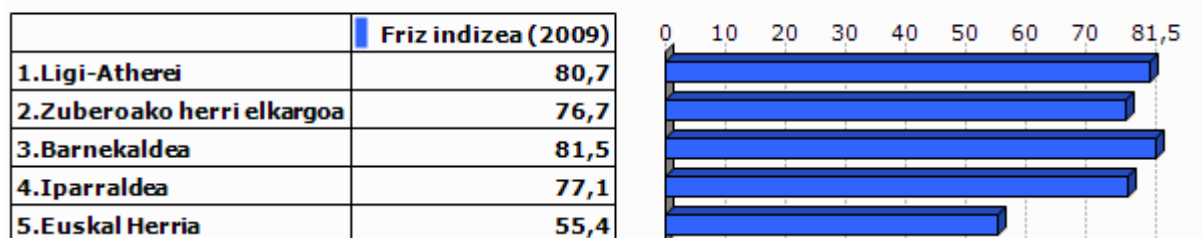

Unit.: %
INSEE eta INE, 2009

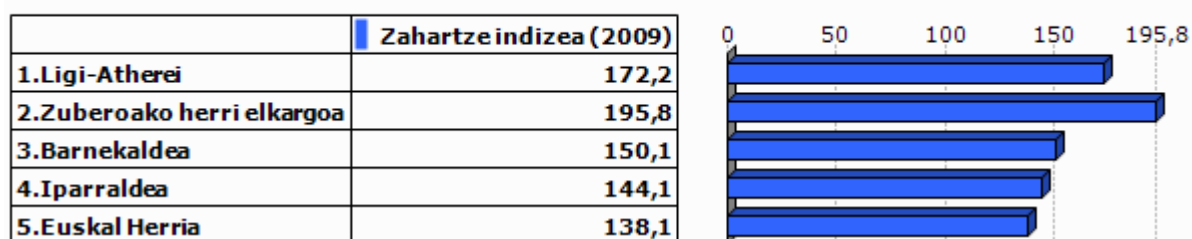

Unit.: %
INSEE eta INE, 2009

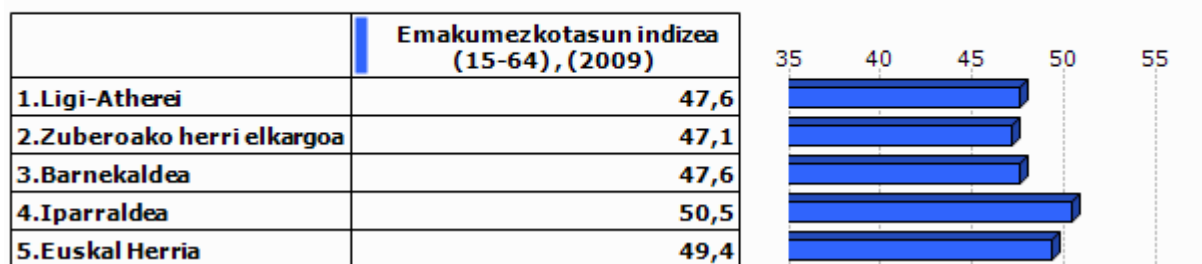

Unit.: %
INSEE eta INE, 2009

2.Gizarte errealitatea eta bizi baldintzak

2.1 Jarduera eta enplegua

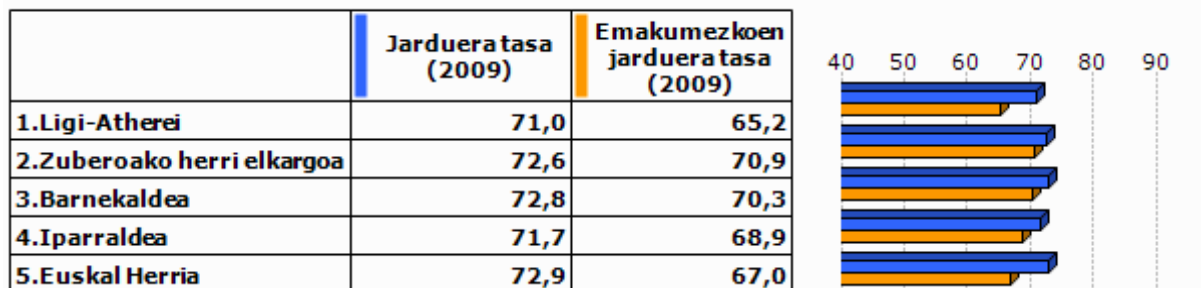

Unit.: %
INSEE eta INE, 2009

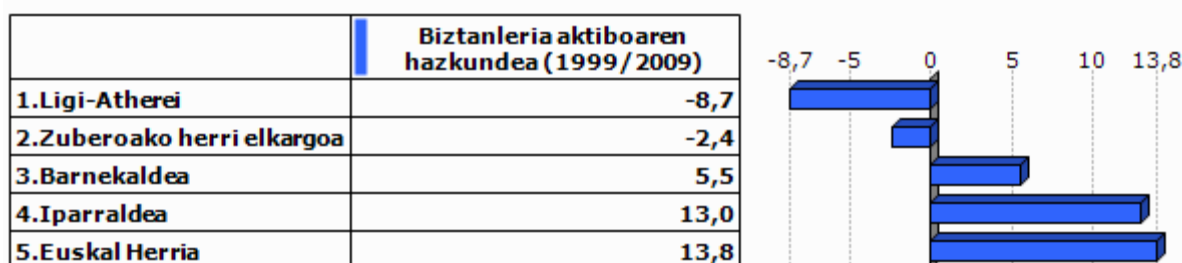

Unit.: %
INSEE eta INE, 1999/2009

2.2 Langabezia

	1.Ligi-Atherei	2.Zuberoako herri elkargoa	3.Barnekaldea	4.Iparraldea	5.Euskal Herria
Langabetu kopurua (2011)	7	270	892	12 479	201 708

Unit.: Kopuru gordina
Pôle emploi eta Espainiako Enplegu eta Gizarte Segurantzza Ministerioa, 2011

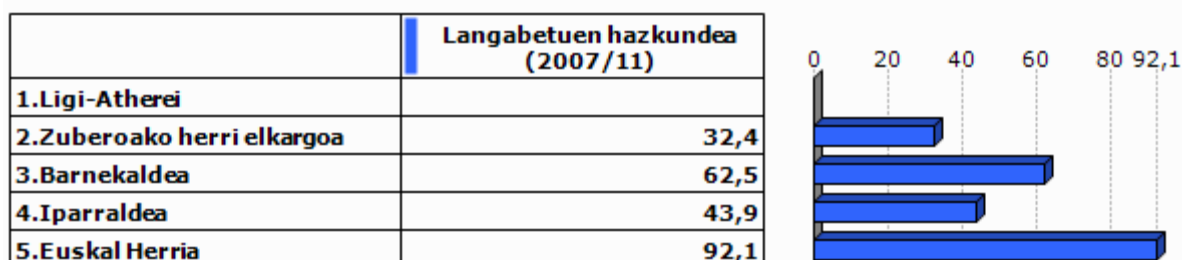

Unit.: %
Pôle emploi eta Espainiako Enplegu eta Gizarte Segurantzza Ministerioa, 2007/2011

	Emakumezko langabetuak, langabetu guztiekiko (2011)
1.Ligi-Atherei	0,0
2.Zuberoako herri elkargoa	28,1
3.Barnekaldea	31,8
4.Iparraldea	48,8
5.Euskal Herria	50,7

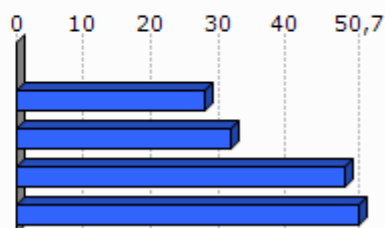

Unit.: %

Pöle emploi eta Espainiako Enplegu eta Gizarte Segurantzza Ministerioa, 2011

	50 eta + urteko langabetuak, langabetu guztiekiko (2011)	50 eta + urteko langabetuen hazkundera (2007/11)
1.Ligi-Atherei	0,0	
2.Zuberoako herri elkargoa	10,4	-26,3
3.Barnekaldea	8,5	100,0
4.Iparraldea	18,3	85,8
5.Euskal Herria	38,8	86,1

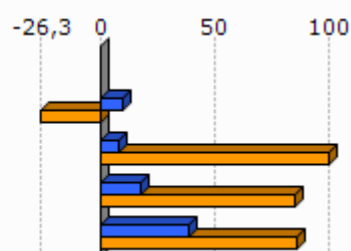

Unit.: %

Pöle emploi eta Espainiako Enplegu eta Gizarte Segurantzza Ministerioa, 2007/2011

	Lan-kalera ketagatik langabezia egoeran (2011)	Kontratu amaieragatik langabezia egoeran (2011)
1.Ligi-Atherei	0,0	100,0
2.Zuberoako herri elkargoa	14,0	83,5
3.Barnekaldea	10,9	87,4
4.Iparraldea	25,2	66,3

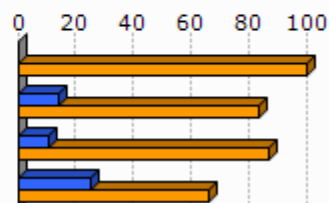

Unit.: %

Pöle emploi, 2011

2.3 Katgoria Sozio-Profesionala eta formazio maila

	Laborari aktiboen presentzia (2009)	Laborari aktiboen hazkundera (1999/2009)
1.Ligi-Atherei	31,6	490,1
2.Zuberoako herri elkargoa	13,6	-19,3
3.Barnekaldea	15,9	-24,0
4.Iparraldea	3,2	-23,7

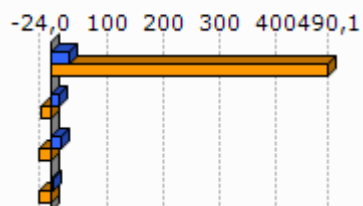

Unit.: %
INSEE, 1999/2009

	Enpresa buru, artisau eta merkataria aktiboen presentzia (2009)	Enpresa buru, artisau eta merkataria aktiboen hazkundera (1999/2009)
1.Ligi-Atherei	21,1	31,1
2.Zuberoako herri elkargoa	8,3	-4,7
3.Barnekaldea	8,8	5,9
4.Iparraldea	8,8	2,8

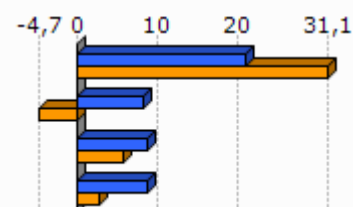

Unit.: %
INSEE, 1999/2009

	Kudeatzaile eta lanbide intelektualak aktiboen presentzia (2009)	Kudeatzaile eta lanbide intelektualak aktiboen hazkundera (1999/2009)
1.Ligi-Atherei	10,5	-34,4
2.Zuberoako herri elkargoa	6,7	86,4
3.Barnekaldea	6,0	46,1
4.Iparraldea	11,6	30,0

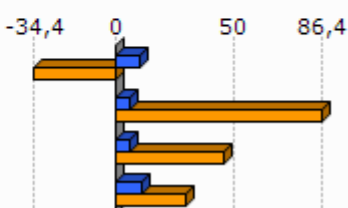

Unit.: %
INSEE, 1999/2009

	Tarteko lanbideak aktiboen presentzia (2009)	Tarteko lanbideak aktiboen hazkundera (1999/2009)
1.Ligi-Atherei	15,8	-1,6
2.Zuberoako herri elkargoa	19,0	25,2
3.Barnekaldea	18,2	28,2
4.Iparraldea	25,5	26,2

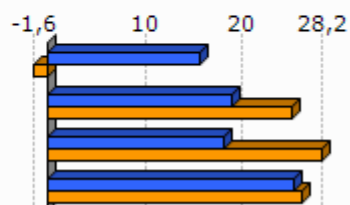

Unit.: %
INSEE, 1999/2009

	Enplegatuak aktiboen presentzia (2009)	Enplegatuak aktiboen hazkundera (1999/2009)
1.Ligi-Atherei	21,1	-43,8
2.Zuberoako herri elkargoa	23,7	-12,3
3.Barnekaldea	24,1	-0,7
4.Iparraldea	31,6	1,6

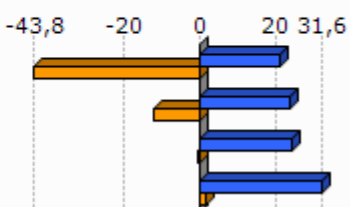

Unit.: %
INSEE, 1999/2009

	Langileak aktiboen presentzia (2009)	Langileak aktiboen hazkundera (1999/2009)
1.Ligi-Atherei	0,0	-100,0
2.Zuberoako herri elkargoa	28,8	-18,6
3.Barnekaldea	27,3	-7,5
4.Iparraldea	20,3	-3,4

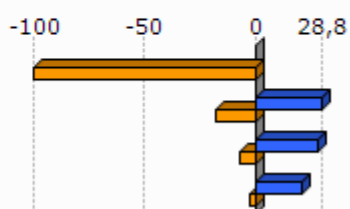

Unit.: %
INSEE, 1999/2009

	Diploma profesionalik gabeko biztanleriaren presentzia (2008)	Teknikalari diploma oinarritzkoa duen biztanleriaren presentzia (2008)	Batxilergoa duen biztanleriaren presentzia (2008)	Goi mailako ikasketetako diploma duen biztanleriaren presentzia (2008)
1.Ligi-Atherei	41,2	24,6	16,6	17,6
2.Zuberoako herri elkargoa	45,0	27,2	13,1	14,7
3.Barnekaldea	41,2	28,3	14,2	16,3
4.Iparraldea	32,7	26,7	17,1	23,6

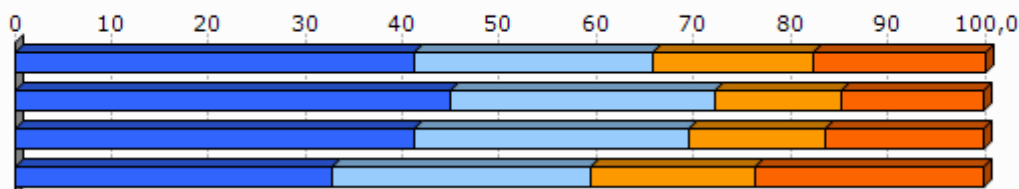

Unit.: %
INSEE, 2008

2.4 Errenta

	1.Ligi-Atherei	2.Zuberoako herri elkargoa
Errenta mediana (kontsumo unitateko), (2010)	20 308	16 689
Errentaren bederatzigarren dezila (kontsumo unitateko), (2010)		29 483
Errentaren lehen dezila (kontsumo unitateko), (2010)		8 083

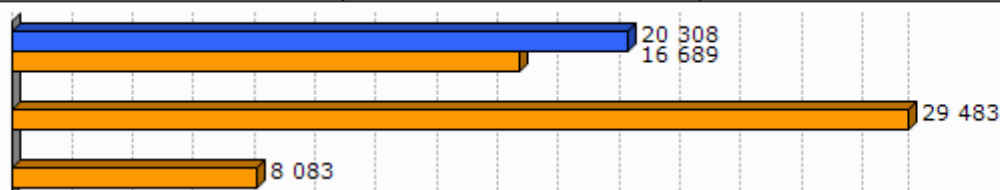

Unit.: €
INSEE, 2010

	Errenta dezilen arteko distantzia (kontsumo unitateko), (2010)
1.Ligi-Atherei	
2.Zuberoako herri elkargoa	3,7

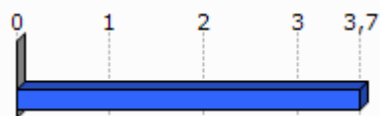

Unit.: Unitate gabekoa
INSEE, 2010

	Lan-sariak guztizko errentan, (2010)	Diru laguntzak guztizko errentan, (2010)	Etekinak guztizko errentan, (2010)	Besteak (gehienbat ondasuneko diru sartzeak) guztizko errentan, (2010)
1.Ligi-Atherei				
2.Zuberoako herri elkargoa	50,5	35,9	8,7	5,0

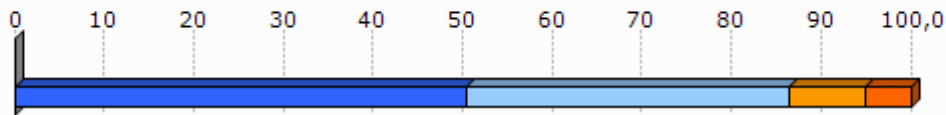

Unit.: %
INSEE, 2010

	Bataz besteko lan-saria orduko (denb. osoko lanaldian), (2009)
1.Ligi-Atherei	
2.Zuberoako herri elkargoa	10,6

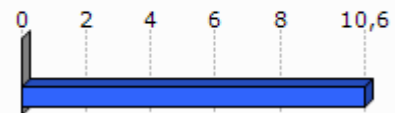

Unit.: €
INSEE, 2009

	Emakumezkoen lan-saria gizonezkoekiko (denb. osoko lanaldian), (2009)
1.Ligi-Atherei	
2.Zuberoako herri elkargoa	94,3

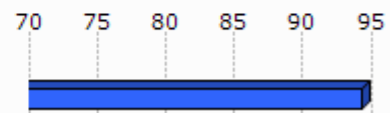

Unit.: %
INSEE, 2009

	Bataz besteko lan sariaren hazkundera (denb. osoko lanaldian), (2004/09)
1.Ligi-Atherei	
2.Zuberoako herri elkargoa	9,3

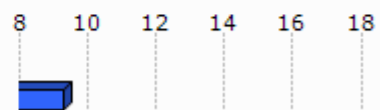

Unit.: %
INSEE, 2004/2009

2.5 Arrisku ekonomikoaren menpeko giza talde nagusiak

Gazteak

	Gazteen iraute tasa, (1999/2009)	Emakumezko gazteen iraute tasa, (1999/2009)
1.Ligi-Atherei	18,0	-1,6
2.Zuberoako herri elkargoa	-31,3	-37,9
3.Barnekaldea	-16,9	-19,8
4.Iparraldea	-4,8	-3,8
5.Euskal Herria	15,3	15,5

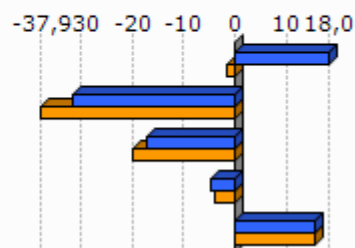

Unit.: %
INSEE eta INE. Ekoizpen propioa., 1999/2009

	Gazte langabetuak (<25 urte) langabetu guztiekiko (2011)	Gazte langabetuen hazkundera (<25 urte) (2007/11)
1.Ligi-Atherei	0,0	
2.Zuberoako herri elkargoa	5,2	-39,1
3.Barnekaldea	6,2	34,1
4.Iparraldea	14,6	45,2
5.Euskal Herria	9,0	102,5

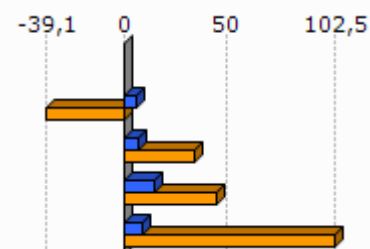

Unit.: %
Pôle emploi eta Espainiako Enplegu eta Gizarte Segurantza Ministerioa, 2007/2011

	1.Ligi-Atherei	2.Zuberoako herri elkargoa
Emakumezko gazteen (18-25) batz besteko lan-saria orduko (denb. osoko lanaldian), (2009)		7,9
Gizonezko gazteen (18-25) batz besteko lan-saria orduko (denb. osoko lanaldian), (2009)		8,8

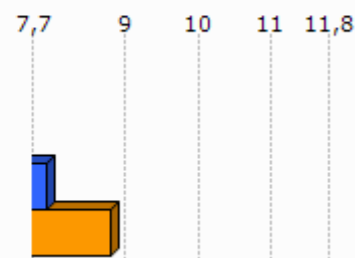

Unit.: €
INSEE, 2009

Adinekoak

	1.Ligi-Atherei	2.Zuberoako herri elkargoa	3.Barnekaldea	4.Iparraldea
65 urtetik gorako biztanleak etxean bakarrik, (2009)	16	968	2 422	19 864
75 urtetik gorako biztanleak etxean bakarrik, (2009)	12	654	1 524	12 683

Unit.: Kopuru gordina
INSEE, 2009

	Adineko biztanleen bakartasun maila (>65 urte), (2009)	Zaharren menpekotasun indizea, (2009)
1.Ligi-Atherei	25,8	42,8
2.Zuberoako herri elkargoa	27,6	45,2
3.Barnekaldea	24,6	39,4
4.Iparraldea	31,4	35,1
5.Euskal Herria		29,7

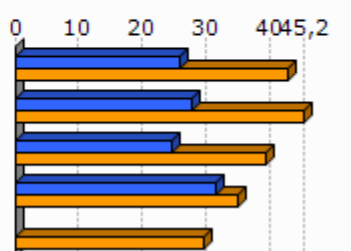

Unit.: %
INSEE eta INE, 2009

Guraso bakarreko familiak

	1.Ligi-Atherei	2.Zuberoako herri elkargoa	3.Barnekaldea	4.Iparraldea
Guraso bakarreko (<65 urte) familia nuklearrak, (2009)	4	302	856	9 983

Unit.: Kopuru gordina
INSEE, 2009

	Guraso bakarreko (<65 urte) familia nuklearren proportzioa, (2009)	Guraso bakarreko (<65 urte) familia nuklearren emakumezkotasuna, (2009)
1.Ligi-Atherei	5,9	100,0
2.Zuberoako herri elkargoa	8,1	75,9
3.Barnekaldea	7,4	77,0
4.Iparraldea	12,5	83,0

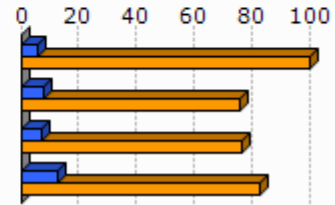

Unit.: %
INSEE, 2009

	1.Ligi-Atherei	2.Zuberoako herri elkargoa	3.Barnekaldea	4.Iparraldea
Guraso bakarreko haur kopurua (0-24 urte bitartean), (2009)	0	318	931	11 658

Unit.: Kopuru gordina
INSEE, 2009

	Guraso bakarreko haur kopuruaren proportzioa (0-24 urte bitartean), (2009)
1.Ligi-Atherei	0,0
2.Zuberoako herri elkargoa	13,5
3.Barnekaldea	11,1
4.Iparraldea	19,8

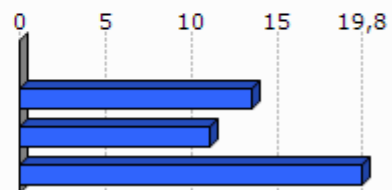

Unit.: %
INSEE, 2009

3. Jarduera ekonomikoa

3.1 Ehun ekonomikoa

	1.Ligi-Atherei	2.Zuberoako herri elkargoa	3.Barne kaldea	4.Ipar raldea	5.Euskal Herria
Establezimendu kopurua (2013-01)	28	1 136	3 839	22 899	243 998

Unit.: Kopuru gordina
SIRENE, DIRAE eta CAMERDATA, 2013-01

	Lehen sektoreko establez imenduen proportzioa (2013-01)	Industria sektoreko establez imenduen proportzioa (2013-01)	Eraikuntza sektoreko establez imenduen proportzioa (2013-01)	Zerbitzuen sektoreko establez imenduen proportzioa (2013-01)
1.Ligi-Atherei	17,9	21,4	7,1	53,6
2.Zuberoako herri elkargoa	19,1	13,3	6,6	61,0
3.Barnekaldea	24,5	10,7	7,3	57,5
4.Iparaldea	6,3	6,1	8,0	79,6
5.Euskal Herria	3,3	8,3	13,9	74,5

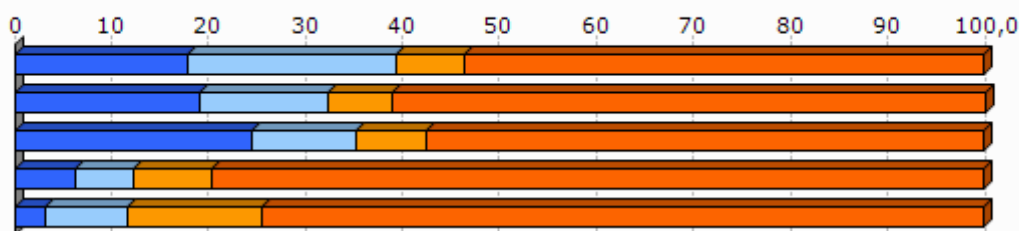

Unit.: %
SIRENE, DIRAE eta CAMERDATA, 2013-01

	Establezimenduen bertakotutze tasa (2013-01)
1.Ligi-Atherei	96,4
2.Zuberoako herri elkargoa	95,7
3.Barnekaldea	96,3
4.Iparaldea	89,8
5.Euskal Herria	90,6

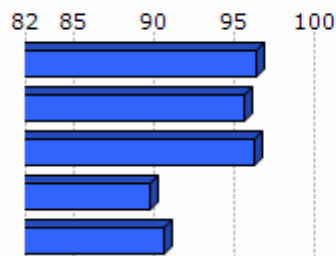

Unit.: %
SIRENE, DIRAE eta CAMERDATA. Ekoizpen propioa., 2013-01

	Jarduera industrialeko teknologia maila handia (2013-01)	Jarduera industrialeko teknologia maila ertain-handia (2013-01)	Jarduera industrialeko teknologia maila ertain-txikia (2013-01)	Jarduera industrialeko teknologia maila txikia (2013-01)
1.Ligi-Atherei	0,0	0,0	50,0	50,0
2.Zuberoako herri elkargoa	20,0	1,3	32,5	63,6
3.Barnekaldea	1,0	2,5	22,7	73,9
4.Iparraldea	1,8	10,2	24,8	63,2
5.Euskal Herria	1,8	15,6	44,0	38,6

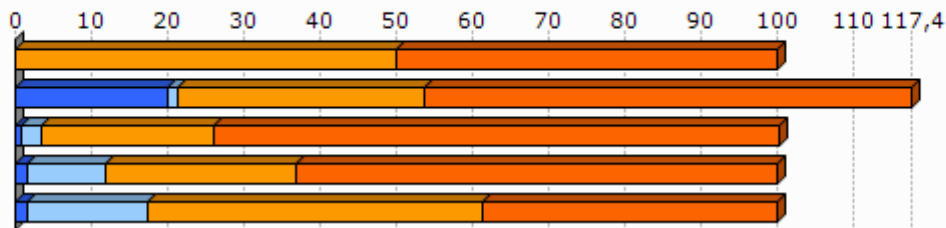

Unit.: %
SIRENE, DIRAE eta CAMERDATA, 2013-01

3.2 Giza lan eskua

	Biztanleria aktiboaren egituraren indizea (2009)	Hurrengo hamarkadan erretiroa hartu behar duen langilegoa (2009)
1.Ligi-Atherei	31,0	40,1
2.Zuberoako herri elkargoa	33,5	39,1
3.Barnekaldea	31,3	36,2
4.Iparraldea	32,0	33,5
5.Euskal Herria		13,3

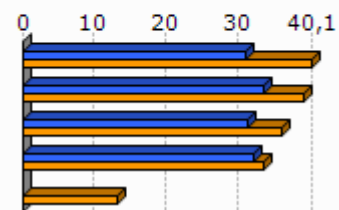

Unit.: %
INSEE eta INE, 2009

	Udalerrian bizi diren landunak, udalerriko lanpostuekiko (2009)	Udalerrian bizi eta lan egiten duten landunak, udalerriko landunekiko (2009)
1.Ligi-Atherei	-41,7	61,6
2.Zuberoako herri elkargoa	-8,6	41,2
3.Barnekaldea	-9,4	40,3
4.Iparraldea	0,3	37,0

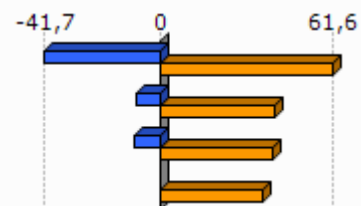

Unit.: %
INSEE, 2009

	Tokiko ekonomiara bideratutako enplegua (2009)	Tokiko ekonomiara bideratutako enpleguaren hazkundera (1999/2009)
1.Ligi-Atherei	40,5	4,1
2.Zuberoako herri elkargoa	55,1	-6,1
3.Barnekaldea	54,9	-4,4
4.Iparraldea	70,2	-2,1

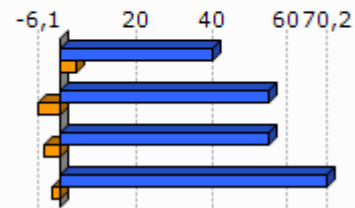

Unit.: %
INSEE, 1999/2009

	Ekintzaitetasun ekonomikoaren tasa (2013-01)
1.Ligi-Atherei	85,7
2.Zuberoako herri elkargoa	88,3
3.Barnekaldea	89,0
4.Iparraldea	84,0
5.Euskal Herria	84,0

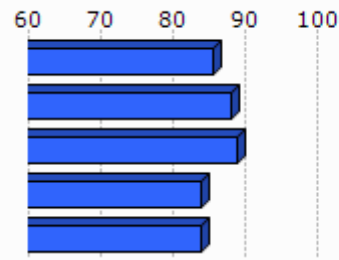

Unit.: %
SIRENE, DIRAE eta CAMERDATA, 2013-01

	Autonomoen tasa (2013-01)
1.Ligi-Atherei	24,7
2.Zuberoako herri elkargoa	24,1
3.Barnekaldea	27,9
4.Iparraldea	17,7
5.Euskal Herria	19,0

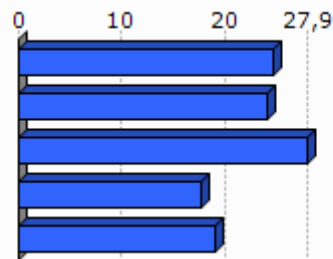

Unit.: %
SIRENE eta Espainiako Enplegu eta Gizarte Segurantzza Ministerioa. Ekoizpen propioa., 2013-01

3.3 Laborantza

	Ustiategi kopurua (2010)	Ustiategiaren hazkundera (2000/10)
1.Ligi-Atherei	14	-13
2.Zuberoako herri elkargoa	740	-127
3.Barnekaldea	2 863	-445
4.Iparraldea	4 453	-1 415
5.Euskal Herria	37 090	-34 609

Unit.: Kopuru gordina
Frantziako Laborantza, Nekazaritzako Elikagaien eta Basoen Ministerioa eta INE, 2000/10

	Ustiatgien hazkundera (2000/10), (Unit.: %)	Bataz besteko produkzio gordina ustiategiko (2010)
1.Ligi-Atherei	-48,1	20,0
2.Zuberoako herri elkargoa	-14,6	41,9
3.Barnekaldea	-13,5	51,8
4.Iparraldea	-25,6	49,7
5.Euskal Herria	-48,3	

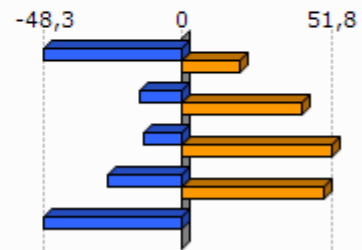

Unit.: K€

Frantziako Laborantza, Nekazaritzako Elikagaien eta Basoen Ministerioa eta INE, 2000/10

Frantziako Laborantza, Nekazaritzako Elikagaien eta Basoen Ministerioa, 2010

	Ustiatgien bataz besteko NAE azalera (2010)	NAE azaleraren hazkundera (2000/10)
1.Ligi-Atherei	16,6	-53,0
2.Zuberoako herri elkargoa	31,6	-8,6
3.Barnekaldea	31,4	-6,9
4.Iparraldea	28,1	-9,6
5.Euskal Herria	23,5	-13,7

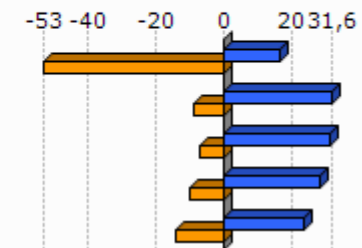

Unit.: Unit.: Ha/ustiategiko; %

Frantziako Laborantza, Nekazaritzako Elikagaien eta Basoen Ministerioa eta INE, 2000/10

	Oinordegabeko 50 urtetik gorako ustiategi-buruak (2010)
1.Ligi-Atherei	
2.Zuberoako herri elkargoa	24,5
3.Barnekaldea	23,4
4.Iparraldea	27,9

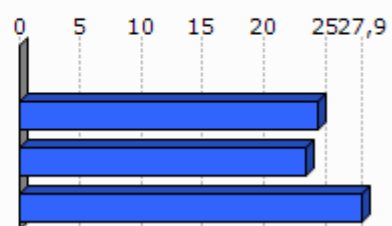

Unit.: %

Frantziako Laborantza, Nekazaritzako Elikagaien eta Basoen Ministerioa, 2010

4. Lurralde antolamendua eta hirigintza

4.1 Lurralde antolamendua

	NATUR A2000 eremua (2013-05)	ZNIEFF I eremua (2010)	ZNIEFF II eremua (2010)
1.Ligi-Atherei	92,9	0,0	78,7
2.Zuberoako herri elkargoa	29,4	6,8	46,8
3.Barnekaldea	24,8	6,3	38,2
4.Iparraldea	23,9	6,0	33,1

Unit.: %

Frantziako Ekologia, Garapen Iraunkorra eta Energiaren Ministerioa , 2013/05 eta 2010

	Lurraren artifizializazioa (%), 2006
1.Ligi-Atherei	0,0
2.Zuberoako herri elkargoa	1,2
3.Barnekaldea	1,4
4.Iparraldea	6,6
5.Euskal Herria	2,5

Unit.: %

Corine Land Cover, 2006

	1.Ligi-Atherei
Lur artifizializazioaren hazkundera (1990/2000)	
Lur artifizializazioaren hazkundera (2000/06)	

Unit.: %

Corine Land Cover, 1990/2000 eta 2000/2006

	PLHaren presentzia (2011)	Hirigintza arautzeko planen presentzia (2011)	Lurralde Koherentziarako Planen presentzia (SCOT) (2013)
1.Ligi-Atherei	EZ	CarteCom (Egiten ari)	EZ

Unit.: Bai/Ez; presentzia eta tipologia; Bai/Ez

DATAR, 2011

DGALN, 2013

	2.Zuberoako herri elkargoa	3.Barnekaldea	4.Iparaldea
Hirigintza dokumenturik gabeko herriak (%), (2011)	51,4	47,8	35,2
Lurralde Koherentziarako Plana duten herriak (%), (2013)	0,0	7,1	33,3
PLHa duten herriak (%), (2011)	0,0	0,9	6,3

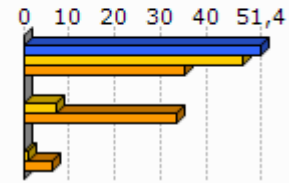

Unit.: %
 DATAR, 2011
 DGALN, 2013

4.2 Hirigintza

	Baimendutako etxebizitza eraikuntzen batz besteko kopurua urtero (2002/07)	Baimendutako etxebizitza eraikuntzen batz besteko kopurua urtero (2008/12)
1.Ligi-Atherei	1	1
2.Zuberoako herri elkargoa	67	47
3.Barnekaldea	497	619
4.Iparaldea	3 223	3 071
5.Euskal Herria	33 607	19 397

Unit.: Kopuru gordina
 Frantziako Ekologia, Garapen Iraunkorra eta Energiaren Ministerioa eta Espainiako Sustapen Ministerioa, 2002/07 eta 2008/2012

	Baimendutako etxebizitza eraikuntzen batz besteko azalera urtero (2002/07)	Baimendutako etxebizitza eraikuntzen batz besteko azalera urtero (2008/12)
1.Ligi-Atherei	170	185
2.Zuberoako herri elkargoa	8 798	6 630
3.Barnekaldea	60 953	62 185
4.Iparaldea	310 544	275 668
5.Euskal Herria	2 974 544	1 829 868

Unit.: m2
 Frantziako Ekologia, Garapen Iraunkorra eta Energiaren Ministerioa eta Espainiako Sustapen Ministerioa, 2002/07 eta 2008/2012

5. Etxebizitza

	Etxebizitza parkearen hazkundera (1999/2009)	Bigarren etxebizitzien hazkundera (1999/2009)
1.Ligi-Atherei	-5,2	7,7
2.Zuberoako herri elkargoa	7,3	12,9
3.Barnekaldea	14,8	32,7
4.Iparraldea	19,0	34,3
5.Euskal Herria	15,7	1,4

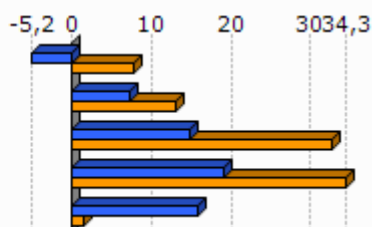

Unit.: %
INSEE eta INE, 1999/2009

	Bigarren etxebizitzien presentzia (2009)	Etxebizitza hutsen presentzia (2009)
1.Ligi-Atherei	22,2	15,2
2.Zuberoako herri elkargoa	13,9	7,8
3.Barnekaldea	13,8	7,2
4.Iparraldea	20,8	4,3
5.Euskal Herria	7,2	8,3

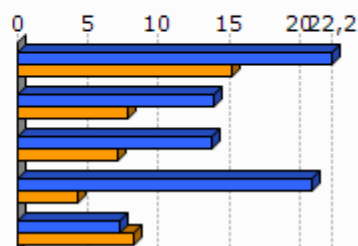

Unit.: %
INSEE eta INE, 2009

	Etxebizitzien batz besteko prezioa (2013)
1.Ligi-Atherei	1 814
2.Zuberoako herri elkargoa	1 588
3.Barnekaldea	1 704
4.Iparraldea	2 024
5.Euskal Herria	2 565

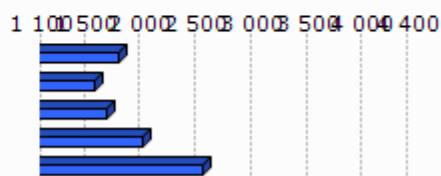

Unit.: €/m²
Ekoizpen propioa, 2013
* Euskal Herria: Zazpi hiriburu eta 25.000 biztanletik gorako udalerrien batz bestekoa.

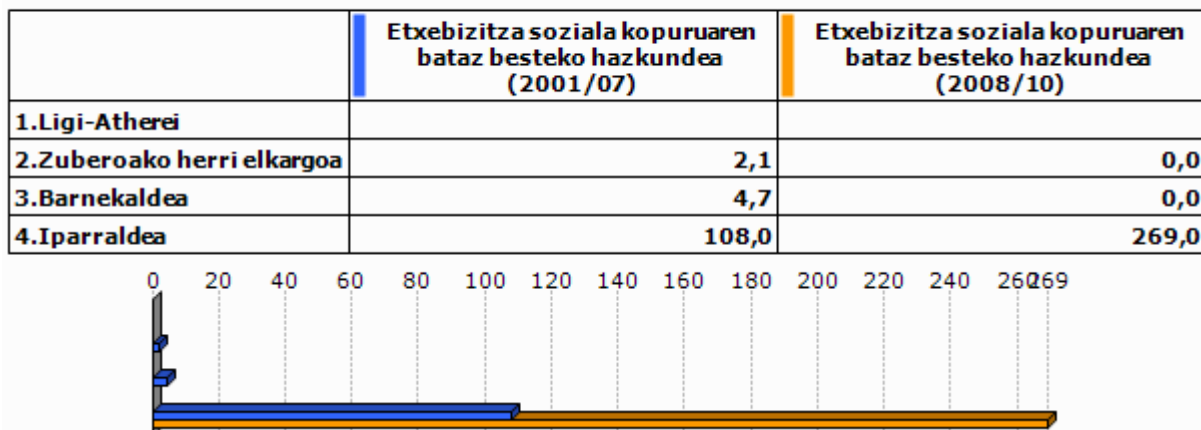

Unit.: %

Lurralde berdintasuna eta etxebizitzaren ministerioa, 2009
Akitaniako DREAL eta INSEE. Ekoizpen propioa., 2009Unit.: urteko batz besteko kopurua
DREAL Aquitaine, 2001/07 eta 2008/2010

6. Azpiegitura eta zerbitzuen irisgarritasuna

	Garraio publikoaren lotura kopurua (2013)
1.Ligi-Atherei	0,0
2.Zuberoako herri elkargoa	0,5
3.Barnekaldea	0,4
4.Iparraldea	0,7

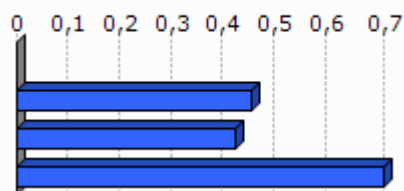

Unit.: Kopuru gordina
Ekoizpen propioa, 2013

	1.Ligi-Atherei	2.Zuberoako herri elkargoa	3.Barnekaldea	4.Iparraldea	5.Euskal Herria
Osasun zentro azpiegitura gertuenera errepide bidezko distantzia (2012)	19,5	11,8	10,6	9,2	2,7
Ospital gertuenera errepide bidezko distantzia (2012)	6,6	6,7	9,5	9,4	2,2
Txikizkako merkataritza gertuenera errepide bidezko distantzia (2012)	3,5	3,1	3,2	2,5	1,3
Janarizko txikizkako merkataritza gertuenera errepide bidezko distantzia (2012)	3,5	3,1	3,6	2,9	2,4
Finantza bulego gertuenera errepide bidezko distantzia (2012)	6,6	6,3	8,2	7,3	3,7

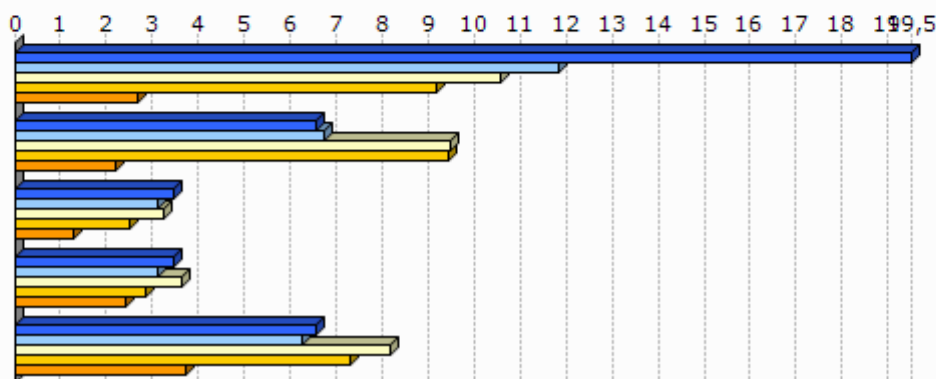

Unit.: Km.

INSEE, Nafarroako Gobernua, EUSTAT, Nafarroako Datu Espazialen Azpiegitura eta Espainiako Sustapen Ministerioa. Ekoizpen propioa., 2012

INSEE, EUSTAT eta Nafarroako Datu Espazialen Azpiegitura. Ekoizpen propioa., 2012

INSEE, EUSTAT, CAMERDATA eta Espainiako Sustapen Ministerioa. Ekoizpen propioa., 2012

INSEE, EUSTAT, CAMERDATA eta Espainiako Sustapen Ministerioa. Ekoizpen propioa., 2012

INSEE, EUSTAT eta CAMERDATA. Ekoizpen propioa., 2012

7. Tokiko fiskalitate zuzena

	Etxebizitzei ezarritako zerga (TH), (2012)	Eraikitako lurrei ezarritako zerga (TFB), (2012)	Eraiki gabeko lurrei ezarritako zerga (TFNB), (2012)	Enpresei ezarritako zerga (CFE), (2012)
1.Ligi-Atherei	8,0	13,0	26,0	
2.Zuberoako herri elkargoa	9,7	8,1	32,2	
3.Barnekaldea	13,9	8,7	32,4	22,2
4.Iparraldea	14,0	9,3	32,2	22,3
Zuberoako herri elkargoko fiskalitate zuzena	8,4		1,5	26,1

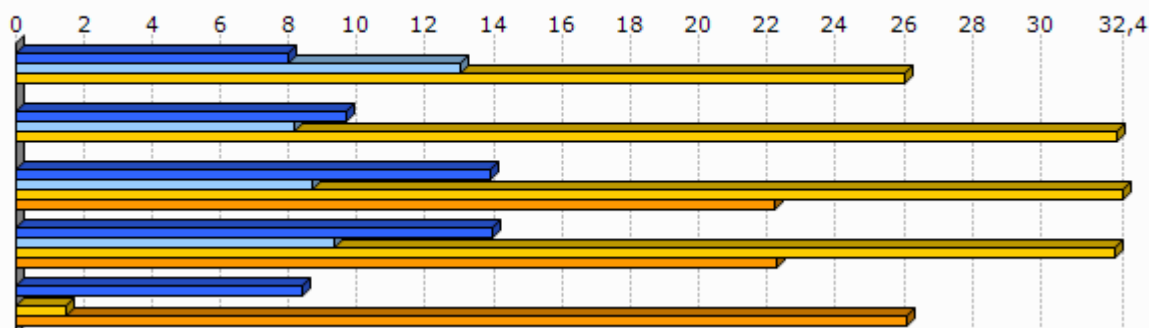

Unit.: %

Kondu publikoen, aurrekontuaren eta estatu erreformaren ministerioa, 2012

	1.Ligi-Atherei
Eraiki gabeko lurrei ezarritako zergaren urteko batz besteko hazkundera (TFNB) (2008/12)	1,6
Eraikitako lurrei ezarritako zergaren urteko batz besteko hazkundera (TFB) (2008/12)	4,6
Etxebizitzei ezarritako zergaren urteko batz besteko hazkundera (TH) (2008/12)	3,6

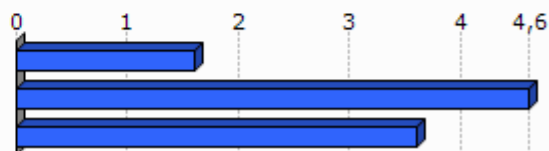

Unit.: %

Kondu publikoen, aurrekontuaren eta estatu erreformaren ministerioa, 2008/12

8. Tokiko nortasuna eta joera politikoa

8.1 Tokiko nortasuna



Unit.: %o

INSEE. Ekoizpen propioa., 2013

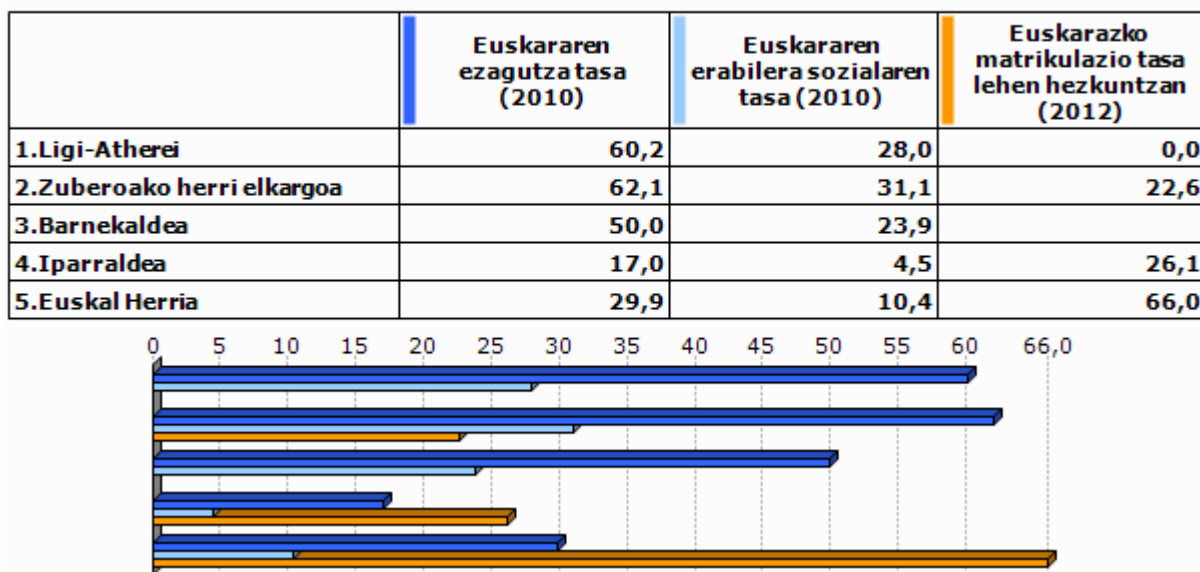

Unit.: %

Euskal Herriko Hizkuntza Adierazle Sistema (EAS), INSEE, EUSTAT, INE eta Nafarroako Estatistika Zerbitzua., 2010
Pirinio Atlantikoetako Hezkuntza Nazionalaren Departamentu Zerbitzua, EUSTAT eta Nafarroako Gobernu., 2012

	1.Ligi-Atherei	2.Zuberoako herri elkargoa	3.Barne kaldea	4.Iparaldea	5.Euskal Herria
Euskarazko Haur Hezkuntza-Lehen Hezkuntza azpiegitura gertuenera errepide bidezko distantzia (2012)	39,6	28,9	14,7	12,2	7,4
Haur Hezkuntza-Lehen Hezkuntza azpiegitura gertuenera errepide bidezko distantzia (2012)	0,0	1,0	1,2	0,9	2,3
Euskarazko bigarren hezkuntzako azpiegitura gertuenera errepide bidezko distantzia (2012)	44,7	36,2	25,3	21,2	19,0
Bigarren hezkuntzako azpiegitura gertuenera errepide bidezko distantzia (2012)	6,6	6,3	7,4	6,9	1,6
Euskaltegi gertuenera errepide bidezko distantzia (2012)	19,5	11,7	10,7	9,4	9,7

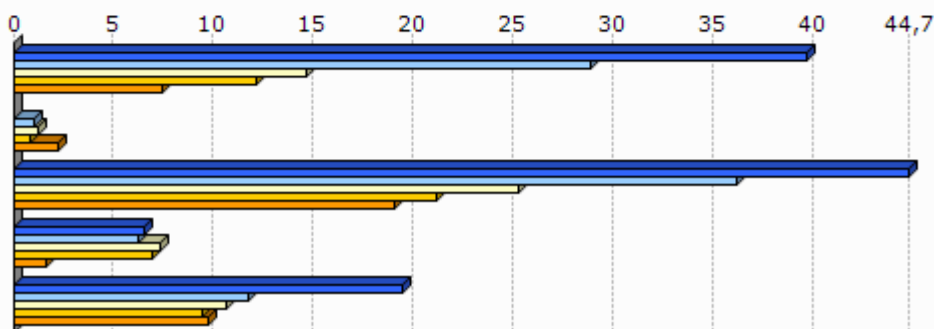

Unit.: Km.

Seaska, INSEE, Nafarroako Gobernua, EUSTAT eta Espainiako Sustapen Ministerioa. Ekoizpen propioa., 2012
INSEE, Nafarroako Gobernua, EUSTAT, Nafarroako Datu Espazialen Azpiegitura eta Espainiako Sustapen Ministerioa. Ekoizpen propioa., 2012

INSEE, Nafarroako Gobernua, EUSTAT eta Espainiako Sustapen Ministerioa. Ekoizpen propioa., 2012

INSEE, EUSTAT eta Nafarroako Datu Espazialen Azpiegitura. Ekoizpen propioa., 2012

AEK, HABE, IKA eta bilaketa propioa. Ekoizpen propioa., 2012

8.2 Joera politikoa

	2008ko udal hauteskundeetako abstentzio maila
1.Ligi-Atherei	22,6
2.Zuberoako herri elkargoa	15,3
3.Barnekaldea	14,4
4.Iparaldea	30,7

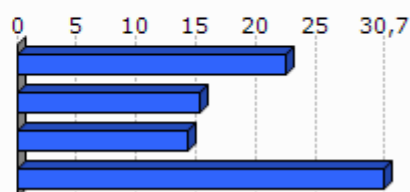

Unit.: %

Frantziako Barne Ministerioa, 2008

	1.Ligi-Atherei	2.Zuberoako herri elkargoa	3.Barnekaldea	4.Iparraldea
Eskualdeko hauteskundeetako abstentzioaren bilakaera (2004/10)	13,1	30,9	39,8	35,1
Legebiltzarreko hauteskundeetako abstentzioaren bilakaera (2007/12)	-9,6	13,2	6,2	6,8
Lehendakaritza hauteskundeetako abstentzioaren bilakaera (2007/12)	17,3	23,5	24,7	31,5
Europar legebiltzarreko hauteskundeetako abstentzioaren bilakaera (2004/09)	22,2	-3,1	-3,4	-0,2

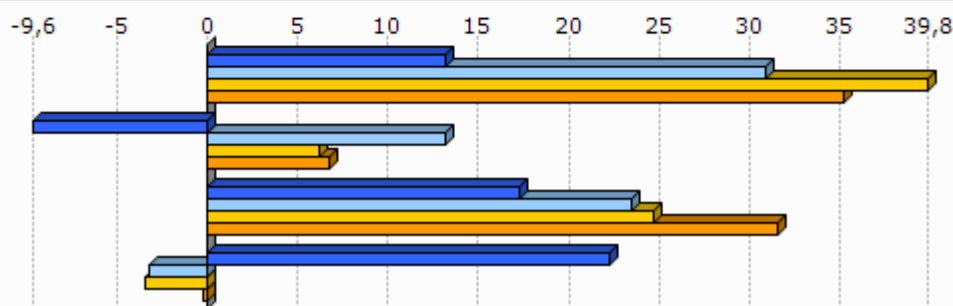

Unit.: %

Frantziako Barne Ministerioa, 2004/12

	Ezker muturreko alderdien hautesk undeen batz besteko presentzia	Ezkerreko alderdien hautesk undeen batz besteko presentzia	Alderdi abertzaleen hautesk undeen batz besteko presentzia	Eskuineko alderdien hautesk undeen batz besteko presentzia	Eskuin muturreko alderdien hautesk undeen batz besteko presentzia
1.Ligi-Atherei	11,7	37,4	12,3	32,6	5,0

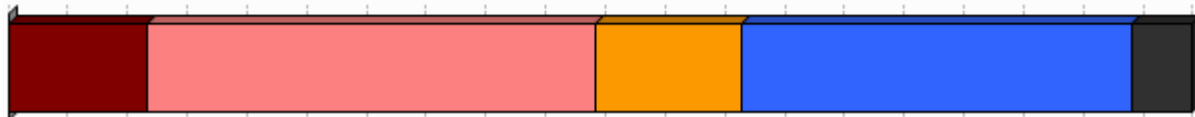

Unit.: %

Frantziako Barne Ministerioa. Ekoizpen propioa., 2008/12

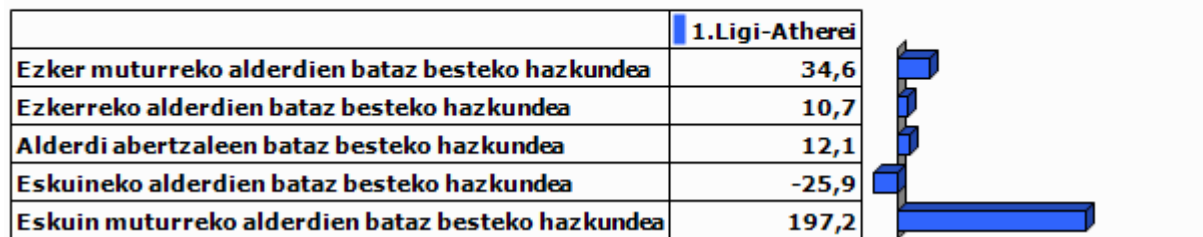

Unit.: %

Frantziako Barne Ministerioa. Ekoizpen propioa., 2001/12

9.0 harrak

GAZTEEN ETA EMAKUMEZKO GAZTEEN IRAUTE TASA

Gazteen iraute tasak eta emakumezko gazteen iraute tasak azken hamarkadako gazte kopuruaren hazkundera neurtzen dute. 1999 urteko 10 eta 19 urte bitarteko (emakumezko) gazteen kopurua 2009 urteko 20 eta 29 urte bitarteko (emakumezko) gazteen kopuruarekin alderatuz ekoizturiko adierazlea da, kasu bietan. Saldo positiboak zein negatiboak (emakumezko) gazteen erakartzea zein ihesa aditzera ematen digute.

LANGABEZIA

Enplegu bulegoetan langabetu gisa (A kategoria, Pôle emploi-ren sailkapenaren arabera) erregistraturiko pertsona kopurua aditzera ematen du.

Enplegua sustatzeko instituzioetan langabetu gisa erregistratzeko bi arrazoi erakusten dira hemen:

- Lan kaleratzeagatik: Arrazoi ezberdinetatik eratorri daitekeen egoera.
- Lan kontratu bukaeragatik: Epe mugatuko kontratu baten amaiera dela medio.

Badira langabetu gisa erregistratua egoteko egoera mota gehiago, hala nola, dimisioak eta lehenengo aldiz lan merkatura gerturatzen direnak, baina ez ditugu txostenean erantsi langabetu kopuru txikiak barnebiltzen baitituzte.

FORMAZIOA

Gizartearen formazioa INSEEren sailkapenean oinarritua dago baina hemen zabalago lantzen da. Ondorioz, 15 urtetik gorako jendetzak lortutako maila altueneko diploma aztertzen da hurrengo taulan ageri den baliokidetzen arabera:

GAINDEGIAko nomenklatura	INSEE ko nomenklatura
Diploma profesionalik gabeko biztanleria (% 15+ urte)	Pas de scolarité Aucun diplôme mais scolarité jusqu'en école primaire ou au collège Aucun diplôme mais scolarité au-delà du collège
Diploma gorenatzat, teknikalari diploma oinarritzkoa duen biztanleria (% 15+ urte)	Certificat c'études primaires BEPC, brevet élémentaire, brevet des collèges Certificat c'aptitudes professionnelles, brevet de compagnon Brevet d'études professionnelles
Diploma gorenatza, batxilergoa duen biztanleria (% 15+ urte)	Baccalauréat général, brevet supérieur Bac technologique ou professionnel, brevet professionnel ou de technicien, BEC, BEI, BEH, capacité en droit
Diploma gorenatza, goi mailako ikasketetako diploma duen biztanleria (% 15+ urte)	Diplôme universitaire de 1er cycle, BTS, DUT, diplôme des professions sociales ou de santé, d'infirmière(ier) Diplôme universitaire de 2ème ou 3ème cycle (y compris médecine, pharmacie, dentaire), diplôme d'ingénieur, d'une grande école, doctorat, etc.

ERRENTA

INSEEk udalerrri mailan errentaren datuak udalerrri handientzat soilik argitaratzen ditu sekretu estatistikoa dela medio. Hori dela eta, maiz ez dago udalerrri mailako daturik tauletan.

Kontsumo Unitatea (KU)

Errentaren inguruko datuak *Kontsumo Unitatearen* (Unité de Consommation–UC) arabera ageri dira.

Kontsumo Unitatea Ekonomi Lankidetzaren eta Garapenerako Erakundeak (ELGE) definitutako koefiziente batzuen arabera etxalde bakoitzean diren pertsonen kontsumoaren ponderazioz sortutako unitatea da. Koefiziente horiek honakoak dira:

- 1: etxaldeko lehen helduarentzat
- 0.5: hamalau urtetik gorako beste pertsonentzat
- 0.3: hamalau urtetik beherako haurrentzat

Errentaren datuak *Kontsumo Unitatean* arabera ematearen helburua etxaldeen arteko konposizio desorekak neutralizatzea da.

Mediana, dezilak eta errenta dezilen arteko distantzia

Errenta mediana eta errentaren lehen eta bederatzigarren dezila ageri da tauletan. Medianak errentaren arabera tamaina bereko bi multzotan banatzen du populazioa eta dezilek hamar zatitan banatzen dute. Lehen errenta dezilak errenta apalenak aditzera ematen ditu. Errenta dezilen arteko distantziak errenta banaketa desorekatuaren maila neurtzen du.

Errentaren jatorria

Errentaren jatorri posibleak lau dira:

- Lan sariak
- Diru laguntzak: erretiroen diru sartzak, pentsioak...
- Etekinak: horiek dira profesio liberalen diru sartzak
- Besteak (gehienbat ondasuneko diru sartzak): ondasunei esker egindako diru sartzak

ADINEKOAK

- Adinekoen bakartasun maila

Etxean bakarrik bizi den 65 urtetik gorako biztanleria kopurua aditzera ematen du, adin horretako ehun biztanleko.

- Zaharren menpekotasun indizea

65 urtetik gorako biztanleria kopurua aditzera ematen du, hauetaz arduratzeko adinean (15 eta 64 urte bitartean) dagoen ehun biztanleko.

GURASO BAKARREKO FAMILIAK

Familiaren definizioa

- Familia bat: Gutxienez etxalde batean bi pertsonen osatutako nukleo bat da. Honakoak dira aukerak:
 - bikote bat (eta bere haurrak baldin badira)
 - heldu bakar bat bere haurr(ar)ekin
- Familia baten seme/alabak: Pertsona bat familia baten seme edo alaba gisa aintzat hartzeko bikotekide gabe eta etxaldeen haur propiorik gabe (baldin baditu) bizi behar da.

Guraso bakarreko familiak

Soilik 65 urte arteko guraso bakarreko familia monoparentalak aintzat hartu ditugu haurren zaintza eta erantzukizunerako zailtasunak izan ditzaketen familia unitateak kuantifikatzeko asmoz. Horrela, guraso bakarreko familietan non zaintza eta erantzukizunak kontrako norabidean izan daitezkeen alboratu ditugu.

JARDUERA EKONOMIKOA

Establezimenduen bertakotze tasa

Establezimenduen bertakotze tasak udalerriko establezimendu guztien artean egoitza nagusia Euskal Herrian dutenen ehunekoa aditzera ematen du.

Tokiko ekonomiara bideratutako enplegua

Ondasun eta zerbitzuen ekoizpenerako maila lokalean aurrera eramaten diren jarduerak dira eta hauen helburua tokiko biztanleen beharrak asetzear datza, izan bertakoa nahiz turista. Guztizko enpleguan tokiko ekonomiara bideratutako enpleguaren ehunekoa adierazten da.

Ekintzailetasun ekonomikoaren tasa

Ekintzailetasun ekonomikoaren tasak udalerriko establezimendu guztien artean egoitza nagusia udalerrian bertan dutenen ehunekoa aditzera ematen du

Biztanleria aktiboaren egituraren indizea

Biztanleria aktiboaren egituraren indizeak 15 eta 39 urte bitarteko ehun biztanle aktiboko 40 eta 64 urte bitarteko biztanle aktibo kopurua esaten digu. Biztanleria aktiboaren egituraren zahartze maila neurtzeko adierazlea da.

TOKIKO FISKALITATE ZUZENA**CFE**

Enpresei doakien zerga *Cotisation Foncière des Entreprises (CFE)* delakoa 2010 urtean ezarritako zerga da.

Herri elkargoen tokiko fiskalitate zuzena

Herri elkargoentzat, bi informazio ezarriak izan dira:

- Lehena, herri elkargoko lurraldean diren udalerrien zergaren bataz bestekoa, herriko etxeak finkatzen duen tasa herri elkargoko testuinguruan ikusteko.
- Bestea, herri elkargoak berak ezartzen duen zerga, informazio gehigarri bezala jarria ageri dena.

HAUTESKUNDEAK**Aintzat harturiko hauteskundeak**

Udalerrri mailako joera politikoaren azterketarako hauteskunde ezberdinetan lehen itzuliko emaitzak baliatuak izan dira. Horretarako, aniztasun politiko zabala erakusten duten hauteskundeak aintzat hartu dira. Hauteskunde mota bakoitzean izandako bilakaeraren neurketarako hauteskunde mota bakoitzeko azken bi deialdiak kontutan hartu dira.

Hona erabiliak izan diren hauteskundeak:

2001eko Udal hauteskundeen lehen itzulia	2008ko Udal hauteskundeen lehen itzulia
2007ko legebiltzarreko hauteskundeen lehen itzulia	2012ko Legebiltzarreko hauteskundeen lehen itzulia
2004ko Europar legebiltzarreko hauteskundeen lehen itzulia	2009ko Europar legebiltzarreko hauteskundeen lehen itzulia

Udalerrriko hauteskundeen kasuan, soilik 3.500 biztanletik gorako udalerrien emaitzak kontutan izan dira kopuru horren azpitik diren udalerrietan Frantziako hauteskunde sisteman indarrean den "panachage" delakoak ezinezkoa egiten baitu hautagaiak blokeen sailkapenetan txertatzea.

Alderdien sailkapena

Hauteskundeetan aurkezturiko hautagai zein alderdiak bost bloke handietan sailkatu ditugu joera politikoaren izaera zein honen bilakaera modu sintetikoan laburbiltzeko. Hurrengo taulan bost bloke horietan barnebildutako hautagaitzak zehaztuak dira eta ondoan hauteskunde bakoitzean hautentzat Frantziako Barne Ministerioak darabiltzan nomenklatura ageri da. ECO izen generikoa dutenak talde ezberdinetan banatuak izaten ahal dira hautagaiaren iritzi politikoaren arabera.

KODEA		IZENA	UDAL01	UDAL08	LEGISL07	LEGISL12	EUROP04	EUROP09	
Ezker muturra	Ezker antikapitalista / komunista	Liste d'extrême-gauche	LXG	LEXG		EXG	LXG	LEXG	
		LCR/FO/NPA			EXG				
		Liste du Parti Communiste			COM		LPC		
		Lutte Ouvrière			EXG				
		Liste du PCF et du Parti de gauche						LCOP	
		Parti de Gauche							
Ezkerra	Beste	Eric Pététin				ECO			
	Ekologistak	Liste Europe Ecologie les Verts			VEC	VEC			
		Liste des Verts	LVE				LVE	LVEC	
		Patit de la Nation Occitana			ECO				
	Ezker liberala	Liste du Parti socialiste		LSOC	SOC	SOC	LPS	LSOC	
	Ezker zentristak	Parti Radical de Gauche							
Ezkerreko besteak	Ezkerreko besteak	Liste Union de la Gauche		LUG					
		Liste divers gauche	LDG	LDVG		DVG			
		Liste de Gauche	LGA				LDVG		
Abertzaleak	Abertzaleak	Liste régionaliste (EHBAI, EHA, EAJ-PNB, ...)	LRG	LREG	REG	REG	LRG	LREG	
Eskuina	Besteak	Autre liste				AUT		LAUT	
		Alliance écologique indépendante				ECO			
		MHAN			ECO				
		Liste Divers	LDV				LDV		
	Zentrista kontserbadorea	Liste Chasse-Pêche-Nature et Traditions			CPNT		LCP		
	Eskuineko zentristak	Eskuineko zentristak	Liste centre-MoDem		LCMD	UDFD		LCMD	
			Liste le centre pour la france				CEN		
			Liste UDF					LUDF	
	Eskuineko besteak	Eskuineko besteak	Liste divers droite	LDD	LDVD	DIV	DVD	LDD	LDVD
			Liste de droite	LDR					
Zentristak eta eskuin liberala	Zentristak eta eskuin liberala	Parti Radical Valoisien				PRV			
		Liste Majorité-Centristes		LMC					
		Majorité-Nouveau Centre							
Eskuin liberala	Eskuin liberala	Liste de la majorité présidentielle (UMP)		LMAJ	UMP	UMP	LUMF	LMAJ	
Eskuin muturra	Eskuin muturra	Liste du Front national			FN	FN	LFN	LFN	
		Liste d'extrême-droite					LXD	LEXD	

Hauteskunde emaitzen kalkulua

Bloke bakoitzeko bozka kopurua zenbatua izan da hauteskunde guztietan eta bakoitzaren pisua ehunekotan kalkulatu da (guztizko bozkekiko). Hortik bi operazio egin dira:

- Bloke bakoitzak hauteskunde mota bakoitzeko azken hauteskundeetan izandako bozka ehunekoen batz bestekoa. Hauteskunde horiek honakoak dira: 2008 urteko udal hauteskundeak, 2012 urteko Frantziako Legebiltzarreko hauteskundeak eta 2009 urteko Europar Legebiltzarreko hauteskundeak.

- Bestalde, bloke bakoitzak aurreko hauteskunde mota bakoitzeko izandako presentziaren hazkundera kalkulatu izan da. Azkenik, hazkundera horien batz bestekoa kalkulatu izan da.

10.E

ranskina: Adierazle zerrenda

Biztanleria osoa (p. munic.)
Biztanleriaren hazkundera (p. munic.) 2006/09
Biztanleriaren hazkundera (p. munic.) 1999/2009
Amatasun indizea
Bizitza proiektuak garatzeko adinekoren iraute eta erakargarritasun tasa
Friz indizea
Zahartze indizea
Emakumezkotasun indizea (15-64)
Jarduera tasa
Emakumezkoen jarduera tasa
Biztanleria aktiboaren hazkundera (1999/2009)
Langabetu kopurua
Langabetuen hazkundera (2007/11)
Emakumezko langabetuak, langabetu guztiekiko
50 eta + urteko langabetuak, langabetu guztiekiko
50 eta + urteko langabetuen hazkundera (2007/11)
Lan-kaleraketagatik langabezia egoeran
Kontratu amaieragatik langabezia egoeran
Laborari aktiboaren presentzia
Laborari aktiboaren hazkundera (1999/2009)
Enpresa buru, artisau eta merkatari aktiboaren presentzia
Enpresa buru, artisau eta merkatari aktiboaren hazkundera (1999/2009)
Kudeatzaile eta lanbide intelektuak aktiboaren presentzia
Kudeatzaile eta lanbide intelektuak aktiboaren hazkundera (1999/2009)
Tarteko lanbideak aktiboaren presentzia
Tarteko lanbideak aktiboaren hazkundera (1999/2009)
Enpleguak aktiboaren presentzia
Enpleguak aktiboaren hazkundera (1999/2009)
Langileak aktiboaren presentzia
Langileak aktiboaren hazkundera (1999/2009)
Diploma profesionalik gabeko biztanleriaren presentzia
Teknikalari diploma oinarrikoa duen biztanleriaren presentzia
Batxilergoa duen biztanleriaren presentzia
Goi mailako ikasketetako diploma duen biztanleriaren presentzia
Errenta mediana (kontsumo unitateko)
Errentaren lehen dezila (kontsumo unitateko)
Errentaren bederatzigarren dezila (kontsumo unitateko)
Errenta dezilen arteko distantzia (kontsumo unitateko)
Lan-sariak guztizko errentan
Diru laguntzak guztizko errentan
Etekinak guztizko errentan
Besteak (gehienbat ondasuneko diru sartzak) guztizko errentan
Bataz besteko lan-saria orduko (denb. osoko lanaldian)
Emakumezkoen lan-saria gizonenakiko (denb. osoko lanaldian)
Bataz besteko lan sariaren hazkundera (denb. osoko lanaldian)
Gazteen iraute tasa
Emakumezko gazteen iraute tasa
Gazte langabetuak (<25 urte) langabetu guztiekiko
Gazte langabetuen hazkundera (<25 urte)
Gizonezko gazteen (18-25) bataz besteko lan-saria orduko (denb. osoko lanaldian)
Emakumezko gazteen (18-25) bataz besteko lan-saria orduko (denb. osoko lanaldian)

65 urtetik gorako biztanleak etxean bakarrik
75 urtetik gorako biztanleak etxean bakarrik
Adineko biztanleen bakartasun maila (>65 urte)
Zaharren menpekotasun indizea
Guraso bakarreko (<65 urte) familia nuklearrak
Guraso bakarreko (<65 urte) familia nuklearren proportzioa
Guraso bakarreko (<65 urte) familia nuklearren emakumezotasuna
Guraso bakarreko haur kopurua (0-24 urte bitartean)
Guraso bakarreko haur kopuruaren proportzioa (0-24 urte bitartean)
Establezimendu kopurua
Lehen sektoreko establezimenduen proportzioa
Industria sektoreko establezimenduen proportzioa
Eraikuntza sektoreko establezimenduen proportzioa
Zerbitzuen sektoreko establezimenduen proportzioa
Establezimenduen bertakotutze tasa
Jarduera industrialeko teknologia maila handia
Jarduera industrialeko teknologia maila ertain-handia
Jarduera industrialeko teknologia maila ertain-txikia
Jarduera industrialeko teknologia maila txikia
Biztanleria aktiboaren egituraren indizea
Hurrengo hamarkadan erretiroa hartu behar duen langilegoa
Udalerrian bizi diren landunak, udalerriko lanpostuekiko
Udalerrian bizi eta lan egiten duten landunak, udalerriko landunekiko
Tokiko ekonomiara bideratutako enplegua
Tokiko ekonomiara bideratutako enpleguaren hazkundea (1999/2009)
Ekintzailetasun ekonomikoaren tasa
Autonomoen tasa
Ustiategi kopurua
Ustiategien hazkunde gordina (2000/10)
Ustiategien hazkundea (2000/10)
Ustiategien batz besteko NAE azalera
NAE azaleraren hazkundea (2000/10)
Batz besteko produkzio gordina ustiategiko
Oinordegabeko 50 urtetik gorako ustiategi-buruak
NATURA 2000 eremua
ZNIEFF I eremua
ZNIEFF II eremua
Lurraren artifizializazioa
Lur artifizializazioaren hazkundea (2000/06)
Lur artifizializazioaren hazkundea (1990/2000)
PLHaren presentzia
PLHa duten herriak (%)
Hirigintza arautzeko planen presentzia
Hirigintza dokumenturik gabeko herriak (%)
Lurralde Koherentziarako Planen presentzia (SCOT)
Lurralde Koherentziarako Plana duten herriak (%)
Baimendutako etxebizitza eraikuntzen batz besteko kopurua urtero (2002/07)
Baimendutako etxebizitza eraikuntzen batz besteko kopurua urtero (2008/12)
Baimendutako etxebizitza eraikuntzen batz besteko azalera urtero (2002/07)
Baimendutako etxebizitza eraikuntzen batz besteko azalera urtero (2008/12)
Etxebizitza parkearen hazkundea (1999/2009)
Bigarren etxebizitzaren hazkundea (1999/2009)
Bigarren etxebizitzaren presentzia
Etxebizitza hutsen presentzia

Etxebizitzen batz besteko prezioa
Etxebizitza sozialen tasa (datu ofiziala)
Etxebizitza sozialen tasa (guztizko etxebizitza parkearekiko)
Etxebizitza soziala kopuruaren batz besteko hazkundea (2001/07)
Etxebizitza soziala kopuruaren batz besteko hazkundea (2008/10)
Garraio publikoaren lotura kopurua
Osasun zentro azpiegitura gertuenera errepide bidezko distantzia
Ospital gertuenera errepide bidezko distantzia
Txikizkako merkataritza gertuenera errepide bidezko distantzia
Janarizko txikizkako merkataritza gertuenera errepide bidezko distantzia
Finantza bulego gertuenera errepide bidezko distantzia
Etxebizitzei ezarritako zerga (TH)
Etxebizitzei ezarritako zergaren urteko batz besteko hazkundea (TH) (2008/12)
Eraikitako lurrei ezarritako zerga (TFB)
Eraikitako lurrei ezarritako zergaren urteko batz besteko hazkundea (TFB) (2008/12)
Eraiki gabeko lurrei ezarritako zerga (TFNB)
Eraiki gabeko lurrei ezarritako zergaren urteko batz besteko hazkundea (TFNB) (2008/12)
Enpresei ezarritako zerga (CFE)
Elkarteen dentsitatea (mila biztanleko)
Euskararen ezagutza tasa
Euskararen erabilera sozialaren tasa
Euskarazko matrikulazio tasa lehen hezkuntzan
Euskarazko Haur Hezkuntza-Lehen Hezkuntza azpiegitura gertuenera errepide bidezko distantzia
Haur Hezkuntza-Lehen Hezkuntza azpiegitura gertuenera errepide bidezko distantzia
Euskarazko bigarren hezkuntzako azpiegitura gertuenera errepide bidezko distantzia
Bigarren hezkuntzako azpiegitura gertuenera errepide bidezko distantzia
Euskaltegi gertuenera errepide bidezko distantzia
2008ko udal hauteskundeetako abstentzio maila
Eskualdeko hauteskundeetako abstentzioaren bilakaera (2004/10)
Legebiltzarreko hauteskundeetako abstentzioaren bilakaera (2007/12)
Lehendakaritza hauteskundeetako abstentzioaren bilakaera (2007/12)
Europar legebiltzarreko hauteskundeetako abstentzioaren bilakaera (2004/09)
Ezker muturreko alderdien hauteskundeen batz besteko presentzia
Ezkerreko alderdien hauteskundeen batz besteko presentzia
Alderdi abertzaleen hauteskundeen batz besteko presentzia
Eskuineko alderdien hauteskundeen batz besteko presentzia
Eskuin muturreko alderdien hauteskundeen batz besteko presentzia
Ezker muturreko alderdien batz besteko hazkundea
Ezkerreko alderdien batz besteko hazkundea
Alderdi abertzaleen batz besteko hazkundea
Eskuineko alderdien batz besteko hazkundea
Eskuin muturreko alderdien batz besteko hazkundea

11.U dalerriko oharrak

	1.Ligi-Atherei
Langabetuen hazkundera (2007/11)	2007 urtean ez zegoen langabeturik
Emakumezko langabetuak, langabetu guztiekiko	
50 eta + urteko langabetuak, langabetu guztiekiko	
50 eta + urteko langabetuen hazkundera (2007/11)	2007 urtean ez zegoen langabeturik
Lan-kaleraketagatik langabezia egoeran	
Kontratu amaieragatik langabezia egoeran	
Laborari aktiboen hazkundera (1999/2009)	
Enpresa buru, artisau eta merkatari aktiboen hazkundera (1999/2009)	
Kudeatzaile eta lanbide intelektualak aktiboen hazkundera (1999/2009)	
Tarteko lanbideak aktiboen hazkundera (1999/2009)	
Enplegatuak aktiboen hazkundera (1999/2009)	
Langileak aktiboen hazkundera (1999/2009)	
Gazteen iraute tasa (10-19 urte)	
Emakumezko gazteen iraute tasa	
Gazte langabetuak (<25 urte) langabetu guztiekiko	
Gazte langabetuen hazkundera (<25 urte)	2007 urtean ez zegoen langabeturik
Guraso bakarreko (<65 urte) familia nuklearren emakumezko tasuna	
Jarduera industrialeko teknologia maila handia	
Jarduera industrialeko teknologia maila ertain-handia	
Jarduera industrialeko teknologia maila ertain-txikia	
Jarduera industrialeko teknologia maila txikia	
Ustiategi kopurua	
Oinordegabeko 50 urtetik gorako ustiategi-buruak	Sekretu estatistikoa
Lur artifizializazioaren hazkundera (2000/06)	2000 urtean ez zegoen artifizializazio esanguratsurik
Lur artifizializazioaren hazkundera (1990/2000)	1990 urtean ez zegoen artifizializazio esanguratsurik
Etxebizitzaren batz besteko prezioa	

12.Herri elkargoko oharrak

	50 eta + urteko langabetuen hazkundera (2007/11)	Gazte langabetuen hazkundera (<25 urte)
2.Zuberoako herri elkargoa		

Sustatzailea: GAINDEGIA



Ipar Euskal Herriko udalerrriak, aldagai sozio ekonomikoen arabera 2013

Egileak

Txomin Poveda eta Asier Otxoa de Retana

**LIGINAGA-
ASTÜE**

AURKIBIDEA

1. Demografia
2. Gizarte errealitatea eta bizi baldintzak
3. Jarduera ekonomikoa
4. Lurralde antolamendua eta hirigintza
5. Etxebizitza
6. Azpiegiturak eta zerbitzuen irisgarritasuna
7. Tokiko fiskalitate zuzena
8. Tokiko nortasuna eta joera politikoa
9. Oharrak
10. Eranskinak: Adierazle zerrenda
11. Udalerrri oharrak
12. Herri elkargoko oharrak

1. Demografia

1.1 Biztanleria lurraldean

	1.Liginaga-Astüe	2.Zuberoako herri elkargoa	3.Barnekaldea	4.Iparraldea	5.Euskal Herria
Biztanleria osoa (p. munic.)	174	13 031	41 532	289 543	3 127 326

Unit.: Kopuru gordina
INSEE eta INE

	Biztanleriaren hazkundera (p. munic.) 06/09	Biztanleriaren hazkundera (p. munic.) 99/09
1.Liginaga-Astüe	11,4	16,8
2.Zuberoako herri elkargoa	-2,1	-3,3
3.Barnekaldea	2,0	3,6
4.Iparraldea	6,6	10,2
5.Euskal Herria	4,7	7,1

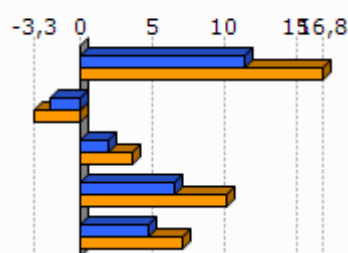

Unit.: %
INSEE eta INE, 2006/2009 eta 1999/2009

	Amatasun indizea (2009)
1.Liginaga-Astüe	27,3
2.Zuberoako herri elkargoa	24,5
3.Barnekaldea	28,9
4.Iparraldea	22,4
5.Euskal Herria	21,9

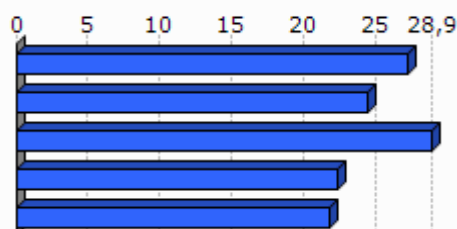

Unit.: %
INSEE eta INE, 2009

	Bizitza proiektuak garatzeko adinekoren iraute eta erakargarritasun tasa (1999/2009)
1.Liginaga-Astüe	40,0
2.Zuberoako herri elkargoa	-10,1
3.Barnekaldea	-1,0
4.Iparraldea	8,5
5.Euskal Herria	9,5

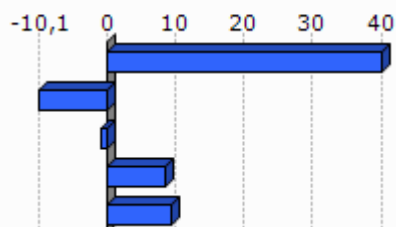

Unit.: %
INSEE eta INE. Ekoizpen propioa., 1999/2009

1.2 Biztanleriaren egitura

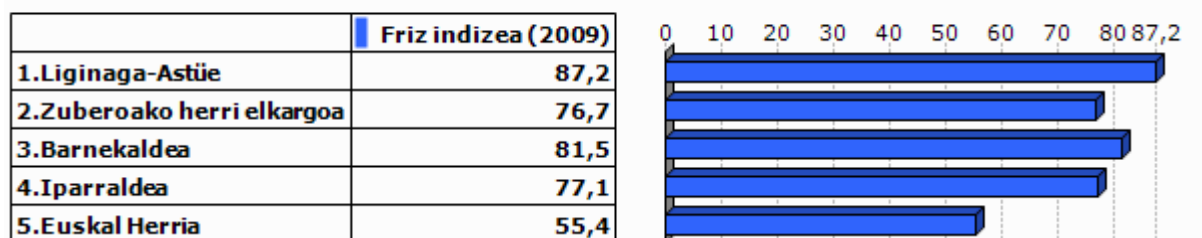

Unit.: %
INSEE eta INE, 2009

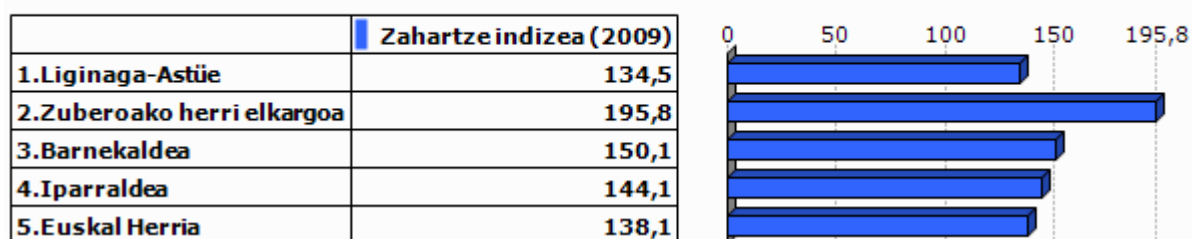

Unit.: %
INSEE eta INE, 2009

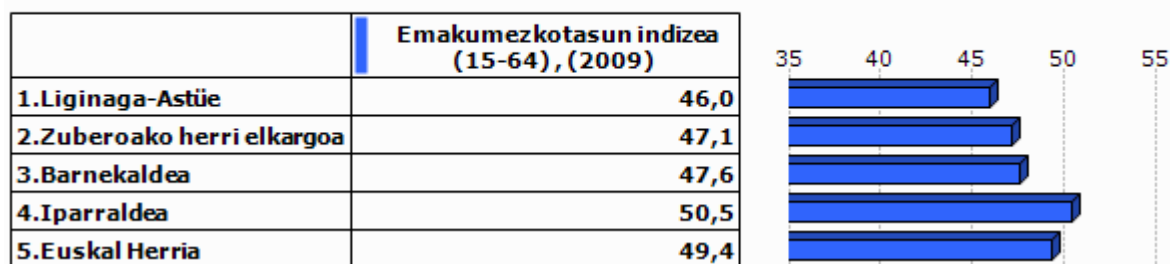

Unit.: %
INSEE eta INE, 2009

2.Gizarte errealitatea eta bizi baldintzak

2.1 Jarduera eta enplegua

	Jarduera tasa (2009)	Emakumezkoen jarduera tasa (2009)
1.Liginaga-Astüe	73,0	65,2
2.Zuberoako herri elkargoa	72,6	70,9
3.Barnekaldea	72,8	70,3
4.Iparraldea	71,7	68,9
5.Euskal Herria	72,9	67,0

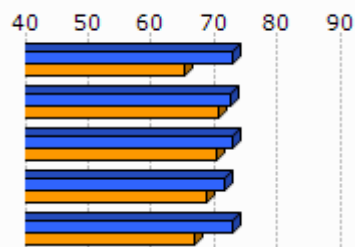

Unit.: %
INSEE eta INE, 2009

	Biztanleria aktiboaren hazkundera (1999/2009)
1.Liginaga-Astüe	10,9
2.Zuberoako herri elkargoa	-2,4
3.Barnekaldea	5,5
4.Iparraldea	13,0
5.Euskal Herria	13,8

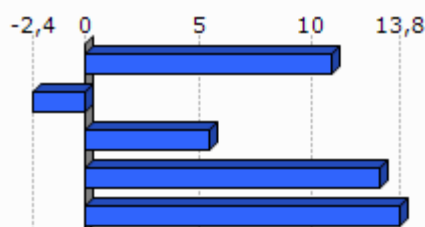

Unit.: %
INSEE eta INE, 1999/2009

2.2 Langabezia

	1.Liginaga-Astüe	2.Zuberoako herri elkargoa	3.Barnekaldea	4.Iparraldea	5.Euskal Herria
Langabetu kopurua (2011)	5	270	892	12 479	201 708

Unit.: Kopuru gordina
Pöle emploi eta Espainiako Enplegu eta Gizarte Segurantzza Ministerioa, 2011

	Langabetuen hazkundera (2007/11)
1.Liginaga-Astüe	
2.Zuberoako herri elkargoa	32,4
3.Barnekaldea	62,5
4.Iparraldea	43,9
5.Euskal Herria	92,1

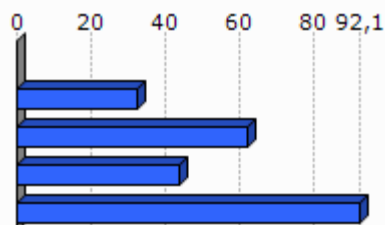

Unit.: %
Pöle emploi eta Espainiako Enplegu eta Gizarte Segurantzza Ministerioa, 2007/2011

	Emakumezko langabetuak, langabetu guztiekiko (2011)
1.Liginaga-Astüe	0,0
2.Zuberoako herri elkargoa	28,1
3.Barnekaldea	31,8
4.Iparraldea	48,8
5.Euskal Herria	50,7

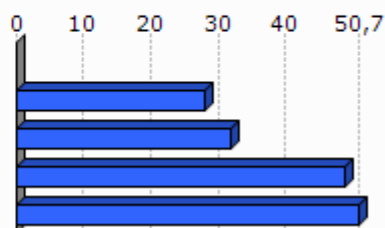

Unit.: %

Pöle emploi eta Espainiako Enplegu eta Gizarte Segurantzza Ministerioa, 2011

	50 eta + urteko langabetuak, langabetu guztiekiko (2011)	50 eta + urteko langabetuen hazkundera (2007/11)
1.Liginaga-Astüe	0,0	
2.Zuberoako herri elkargoa	10,4	-26,3
3.Barnekaldea	8,5	100,0
4.Iparraldea	18,3	85,8
5.Euskal Herria	38,8	86,1

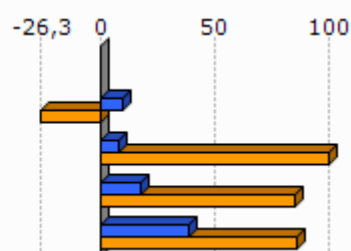

Unit.: %

Pöle emploi eta Espainiako Enplegu eta Gizarte Segurantzza Ministerioa, 2007/2011

	Lan-kalera ketagatik langabezia egoeran (2011)	Kontratu amaieragatik langabezia egoeran (2011)
1.Liginaga-Astüe		
2.Zuberoako herri elkargoa	14,0	83,5
3.Barnekaldea	10,9	87,4
4.Iparraldea	25,2	66,3

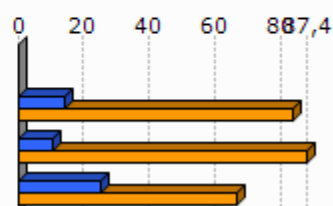

Unit.: %

Pöle emploi, 2011

2.3 Katgoria Sozio-Profesionala eta formazio maila

	Laborari aktiboen presentzia (2009)	Laborari aktiboen hazkundera (1999/2009)
1.Liginaga-Astüe	15,0	205,4
2.Zuberoako herri elkargoa	13,6	-19,3
3.Barnekaldea	15,9	-24,0
4.Iparraldea	3,2	-23,7

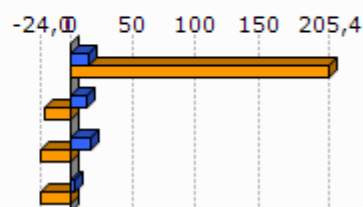

Unit.: %
INSEE, 1999/2009

	Enpresa buru, artisau eta merkatari aktiboen presentzia (2009)	Enpresa buru, artisau eta merkatari aktiboen hazkundera (1999/2009)
1.Liginaga-Astüe	10,0	
2.Zuberoako herri elkargoa	8,3	-4,7
3.Barnekaldea	8,8	5,9
4.Iparraldea	8,8	2,8

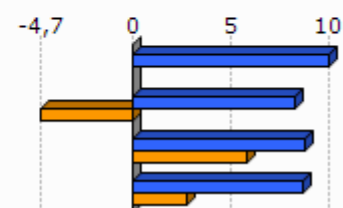

Unit.: %
INSEE, 1999/2009

	Kudeatzaile eta lanbide intelektualak aktiboen presentzia (2009)	Kudeatzaile eta lanbide intelektualak aktiboen hazkundera (1999/2009)
1.Liginaga-Astüe	5,0	1,8
2.Zuberoako herri elkargoa	6,7	86,4
3.Barnekaldea	6,0	46,1
4.Iparraldea	11,6	30,0

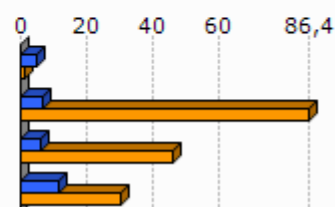

Unit.: %
INSEE, 1999/2009

	Tarteko lanbideak aktiboen presentzia (2009)	Tarteko lanbideak aktiboen hazkundera (1999/2009)
1.Liginaga-Astüe	15,0	-23,7
2.Zuberoako herri elkargoa	19,0	25,2
3.Barnekaldea	18,2	28,2
4.Iparraldea	25,5	26,2

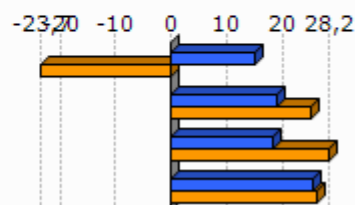

Unit.: %
INSEE, 1999/2009

	Enpleguak aktiboen presentzia (2009)	Enpleguak aktiboen hazkundera (1999/2009)
1.Liginaga-Astüe	30,0	103,6
2.Zuberoako herri elkargoa	23,7	-12,3
3.Barnekaldea	24,1	-0,7
4.Iparraldea	31,6	1,6

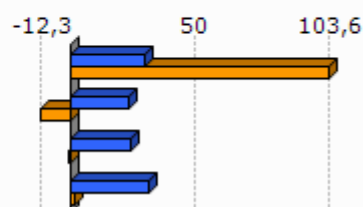

Unit.: %
INSEE, 1999/2009

	Langileak aktiboen presentzia (2009)	Langileak aktiboen hazkundera (1999/2009)
1.Liginaga-Astüe	25,0	-15,2
2.Zuberoako herri elkargoa	28,8	-18,6
3.Barnekaldea	27,3	-7,5
4.Iparraldea	20,3	-3,4

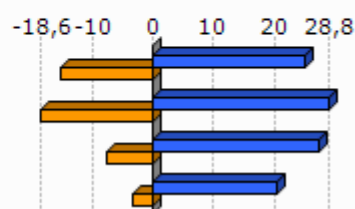

Unit.: %
INSEE, 1999/2009

	Diploma profesionalik gabeko biztanleriaren presentzia (2008)	Teknikalari diploma oinarrikoa duen biztanleriaren presentzia (2008)	Batxilergoa duen biztanleriaren presentzia (2008)	Goi mailako ikasketetako diploma duen biztanleriaren presentzia (2008)
1.Liginaga-Astüe	48,0	33,1	6,3	12,6
2.Zuberoako herri elkargoa	45,0	27,2	13,1	14,7
3.Barnekaldea	41,2	28,3	14,2	16,3
4.Iparraldea	32,7	26,7	17,1	23,6

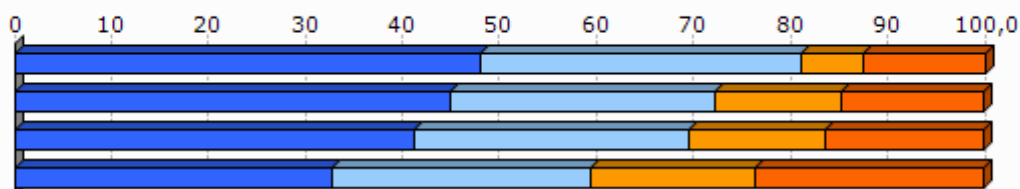

Unit.: %
INSEE, 2008

2.4 Errenta

	1.Liginaga-Astüe	2.Zuberoako herri elkargoa
Errenta mediana (kontsumo unitateko), (2010)	18 969	16 689
Errentaren bederatzigarren dezila (kontsumo unitateko), (2010)		29 483
Errentaren lehen dezila (kontsumo unitateko), (2010)		8 083

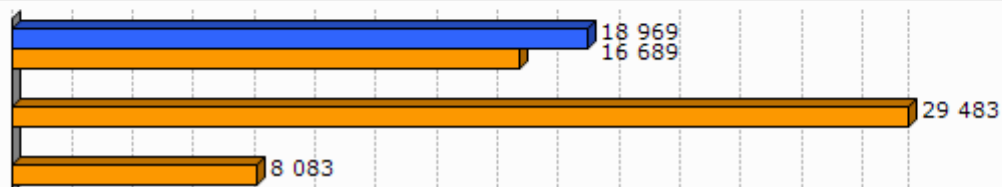

Unit.: €
INSEE, 2010

	Errenta dezilen arteko distantzia (kontsumo unitateko), (2010)
1.Liginaga-Astüe	
2.Zuberoako herri elkargoa	3,7



Unit.: Unitate gabekoa
INSEE, 2010

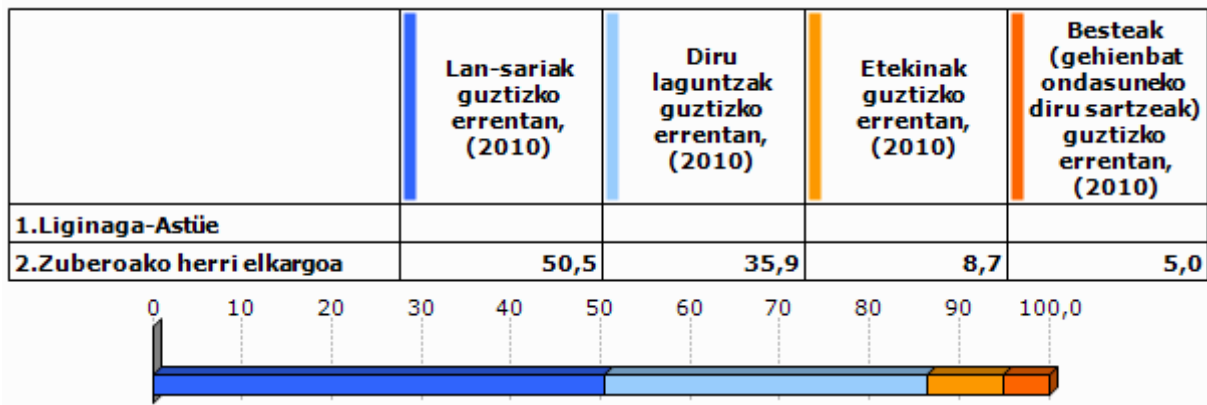

Unit.: %
INSEE, 2010

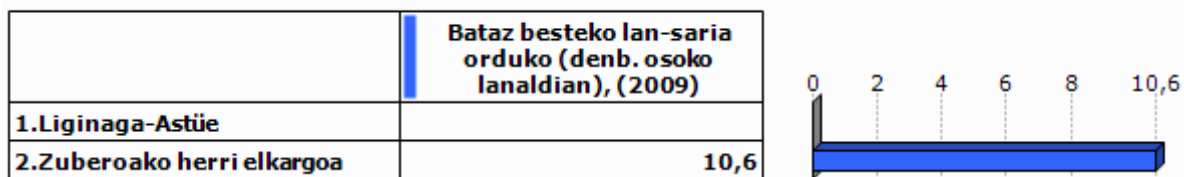

Unit.: €
INSEE, 2009

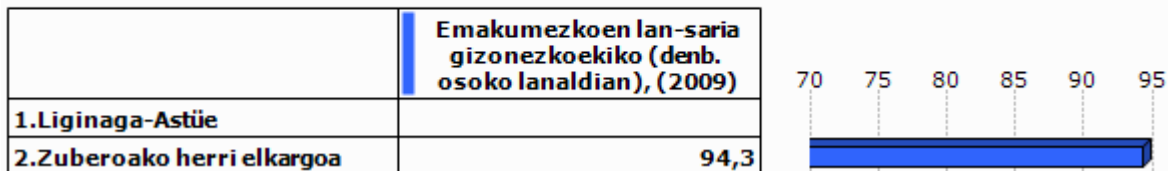

Unit.: %
INSEE, 2009

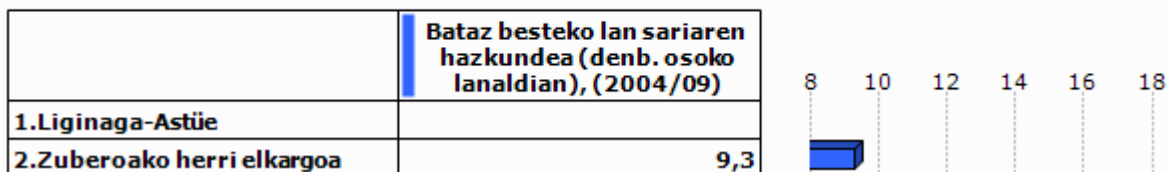

Unit.: %
INSEE, 2004/2009

2.5 Arrisku ekonomikoaren menpeko giza talde nagusiak

Gazteak

	Gazteen iraute tasa, (1999/2009)	Emakumezko gazteen iraute tasa, (1999/2009)
1.Liginaga-Astüe	-32,1	-23,7
2.Zuberoako herri elkargoa	-31,3	-37,9
3.Barnekaldea	-16,9	-19,8
4.Iparraldea	-4,8	-3,8
5.Euskal Herria	15,3	15,5

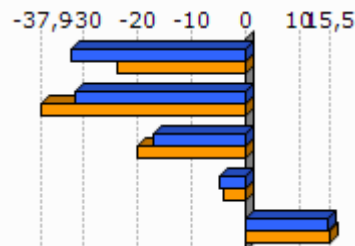

Unit.: %

INSEE eta INE. Ekoizpen propioa., 1999/2009

	Gazte langabetuak (<25 urte) langabetu guztiekiko (2011)	Gazte langabetuen hazkundera (<25 urte) (2007/11)
1.Liginaga-Astüe	0,0	
2.Zuberoako herri elkargoa	5,2	-39,1
3.Barnekaldea	6,2	34,1
4.Iparraldea	14,6	45,2
5.Euskal Herria	9,0	102,5

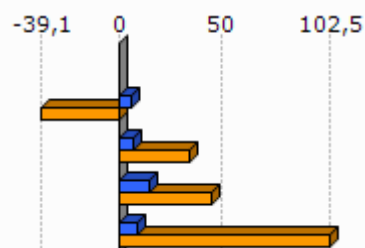

Unit.: %

Pöle emploi eta Espainiako Enplegu eta Gizarte Segurantza Ministerioa, 2007/2011

	1.Liginaga-Astüe	2.Zuberoako herri elkargoa
Emakumezko gazteen (18-25) batz besteko lan-saria orduko (denb. osoko lanaldian), (2009)		7,9
Gizonezko gazteen (18-25) batz besteko lan-saria orduko (denb. osoko lanaldian), (2009)		8,8

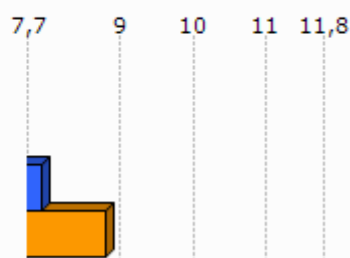

Unit.: €

INSEE, 2009

Adinekoak

	1.Liginaga-Astüe	2.Zuberoako herri elkargoa	3.Barnekaldea	4.Iparraldea
65 urtetik gorako biztanleak etxean bakarrik, (2009)	4	968	2 422	19 864
75 urtetik gorako biztanleak etxean bakarrik, (2009)	0	654	1 524	12 683

Unit.: Kopuru gordina
INSEE, 2009

	Adineko biztanleen bakartasun maila (>65 urte), (2009)	Zaharren menpekotasun indizea, (2009)
1.Liginaga-Astüe	10,3	39,0
2.Zuberoako herri elkargoa	27,6	45,2
3.Barnekaldea	24,6	39,4
4.Iparraldea	31,4	35,1
5.Euskal Herria		29,7

Unit.: %
INSEE eta INE, 2009

Guraso bakarreko familiak

	1.Liginaga-Astüe	2.Zuberoako herri elkargoa	3.Barnekaldea	4.Iparraldea
Guraso bakarreko (<65 urte) familia nuklearrak, (2009)	0	302	856	9 983

Unit.: Kopuru gordina
INSEE, 2009

	Guraso bakarreko (<65 urte) familia nuklearren proportzioa, (2009)	Guraso bakarreko (<65 urte) familia nuklearren emakumezko otasuna, (2009)
1.Liginaga-Astüe	0,0	
2.Zuberoako herri elkargoa	8,1	75,9
3.Barnekaldea	7,4	77,0
4.Iparraldea	12,5	83,0

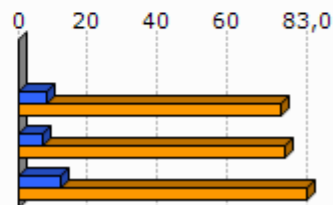

Unit.: %
INSEE, 2009

	1.Liginaga-Astüe	2.Zuberoako herri elkargoa	3.Barnekaldea	4.Iparraldea
Guraso bakarreko haur kopurua (0-24 urte bitartean), (2009)	0	318	931	11 658

Unit.: Kopuru gordina
INSEE, 2009

	Guraso bakarreko haur kopuruaren proportzioa (0-24 urte bitartean), (2009)
1.Liginaga-Astüe	0,0
2.Zuberoako herri elkargoa	13,5
3.Barnekaldea	11,1
4.Iparraldea	19,8

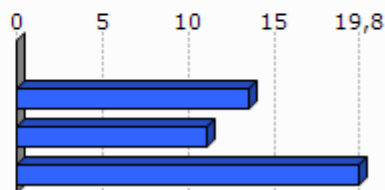

Unit.: %
INSEE, 2009

3. Jarduera ekonomikoa

3.1 Ehun ekonomikoa

	1.Liginaga-Astüe	2.Zuberoako herri elkargoa	3.Barnekaldea	4.Iparaldea	5.Euskal Herria
Establezimendu kopurua (2013-01)	8	1 136	3 839	22 899	243 998

Unit.: Kopuru gordina
SIRENE, DIRAE eta CAMERDATA, 2013-01

	Lehen sektoreko establezimenduen proportzioa (2013-01)	Industria sektoreko establezimenduen proportzioa (2013-01)	Eraikuntza sektoreko establezimenduen proportzioa (2013-01)	Zerbitzuen sektoreko establezimenduen proportzioa (2013-01)
1.Liginaga-Astüe	37,5	0,0	12,5	50,0
2.Zuberoako herri elkargoa	19,1	13,3	6,6	61,0
3.Barnekaldea	24,5	10,7	7,3	57,5
4.Iparaldea	6,3	6,1	8,0	79,6
5.Euskal Herria	3,3	8,3	13,9	74,5

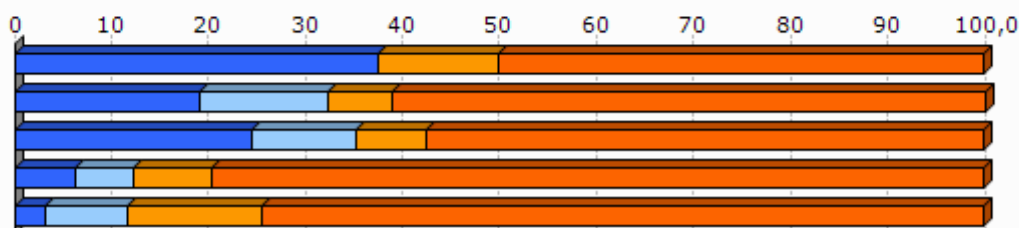

Unit.: %
SIRENE, DIRAE eta CAMERDATA, 2013-01

	Establezimenduen bertakotutze tasa (2013-01)
1.Liginaga-Astüe	100,0
2.Zuberoako herri elkargoa	95,7
3.Barnekaldea	96,3
4.Iparaldea	89,8
5.Euskal Herria	90,6

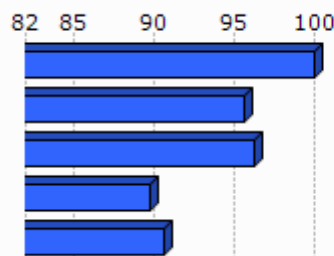

Unit.: %
SIRENE, DIRAE eta CAMERDATA. Ekoizpen propioa., 2013-01

	Jarduera industrialeko teknologia maila handia (2013-01)	Jarduera industrialeko teknologia maila ertain-handia (2013-01)	Jarduera industrialeko teknologia maila ertain-txikia (2013-01)	Jarduera industrialeko teknologia maila txikia (2013-01)
1.Liginaga-Astüe				
2.Zuberoako herri elkargoa	20,0	1,3	32,5	63,6
3.Barnekaldea	1,0	2,5	22,7	73,9
4.Iparraldea	1,8	10,2	24,8	63,2
5.Euskal Herria	1,8	15,6	44,0	38,6

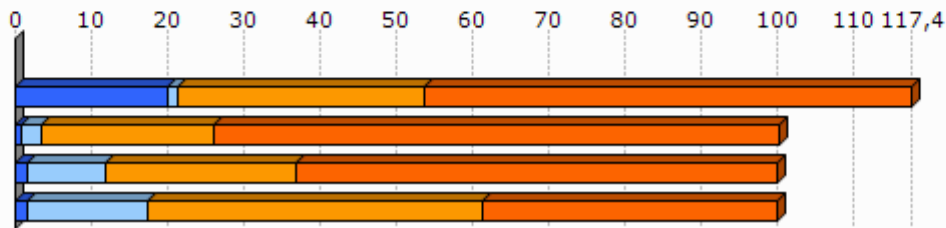

Unit.: %
SIRENE, DIRAE eta CAMERDATA, 2013-01

3.2 Giza lan eskua

	Biztanleria aktiboaren egituraren indizea (2009)	Hurrengo hamarkadan erretiroa hartu behar duen langilegoa (2009)
1.Liginaga-Astüe	62,5	35,3
2.Zuberoako herri elkargoa	33,5	39,1
3.Barnekaldea	31,3	36,2
4.Iparraldea	32,0	33,5
5.Euskal Herria		13,3

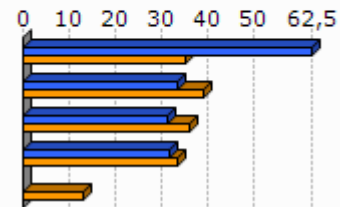

Unit.: %
INSEE eta INE, 2009

	Udalerrian bizi diren landunak, udalerriko lanpostuekiko (2009)	Udalerrian bizi eta lan egiten duten landunak, udalerriko landunekiko (2009)
1.Liginaga-Astüe	-47,7	55,9
2.Zuberoako herri elkargoa	-8,6	41,2
3.Barnekaldea	-9,4	40,3
4.Iparraldea	0,3	37,0

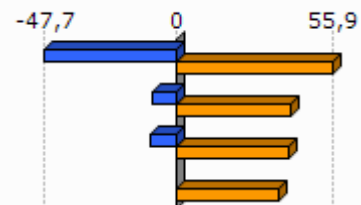

Unit.: %
INSEE, 2009

	Tokiko ekonomiara bideratutako enplegua (2009)	Tokiko ekonomiara bideratutako enpleguaren hazkundera (1999/2009)
1.Liginaga-Astüe	69,9	69,9
2.Zuberoako herri elkargoa	55,1	-6,1
3.Barnekaldea	54,9	-4,4
4.Iparraldea	70,2	-2,1

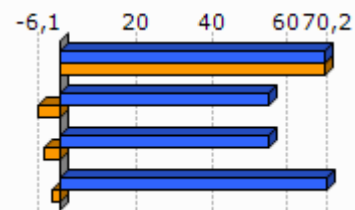

Unit.: %
INSEE, 1999/2009

	Ekintzaitetasun ekonomikoaren tasa (2013-01)
1.Liginaga-Astüe	100,0
2.Zuberoako herri elkargoa	88,3
3.Barnekaldea	89,0
4.Iparraldea	84,0
5.Euskal Herria	84,0

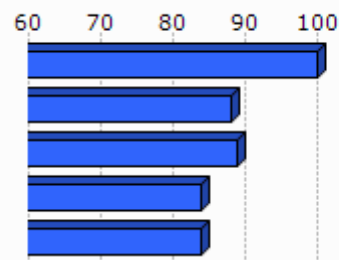

Unit.: %
SIRENE, DIRAE eta CAMERDATA, 2013-01

	Autonomoen tasa (2013-01)
1.Liginaga-Astüe	26,9
2.Zuberoako herri elkargoa	24,1
3.Barnekaldea	27,9
4.Iparraldea	17,7
5.Euskal Herria	19,0

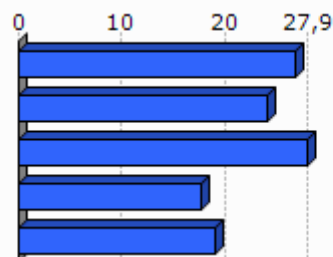

Unit.: %
SIRENE eta Espainiako Enplegu eta Gizarte Segurantzza Ministerioa. Ekoizpen propioa., 2013-01

3.3 Laborantza

	Ustiategi kopurua (2010)	Ustiategiaren hazkundera (2000/10)
1.Liginaga-Astüe	11	-4
2.Zuberoako herri elkargoa	740	-127
3.Barnekaldea	2 863	-445
4.Iparraldea	4 453	-1 415
5.Euskal Herria	37 090	-34 609

Unit.: Kopuru gordina
Frantziako Laborantza, Nekazaritzako Elikagaien eta Basoen Ministerioa eta INE, 2000/10

	Ustategien hazkundera (2000/10), (Unit.: %)	Bataz besteko produkzio gordina ustategiko (2010)
1.Liginaga-Astüe	-26,7	28,9
2.Zuberoako herri elkargoa	-14,6	41,9
3.Barnekaldea	-13,5	51,8
4.Iparraldea	-25,6	49,7
5.Euskal Herria	-48,3	

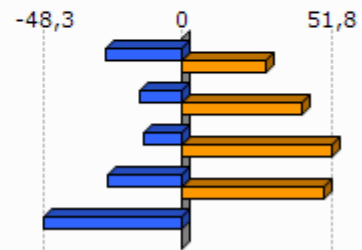

Unit.: K€

Frantziako Laborantza, Nekazaritzako Elikagaien eta Basoen Ministerioa eta INE, 2000/10

Frantziako Laborantza, Nekazaritzako Elikagaien eta Basoen Ministerioa, 2010

	Ustategien bataz besteko NAE azalera (2010)	NAE azaleraren hazkundera (2000/10)
1.Liginaga-Astüe	24,0	-0,4
2.Zuberoako herri elkargoa	31,6	-8,6
3.Barnekaldea	31,4	-6,9
4.Iparraldea	28,1	-9,6
5.Euskal Herria	23,5	-13,7

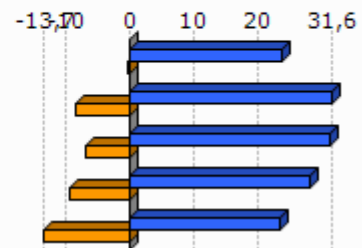

Unit.: Unit.: Ha/ustategiko; %

Frantziako Laborantza, Nekazaritzako Elikagaien eta Basoen Ministerioa eta INE, 2000/10

	Oinordegabeko 50 urtetik gorako ustategi-buruak (2010)
1.Liginaga-Astüe	
2.Zuberoako herri elkargoa	24,5
3.Barnekaldea	23,4
4.Iparraldea	27,9

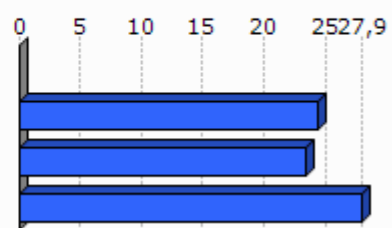

Unit.: %

Frantziako Laborantza, Nekazaritzako Elikagaien eta Basoen Ministerioa, 2010

4. Lurralde antolamendua eta hirigintza

4.1 Lurralde antolamendua

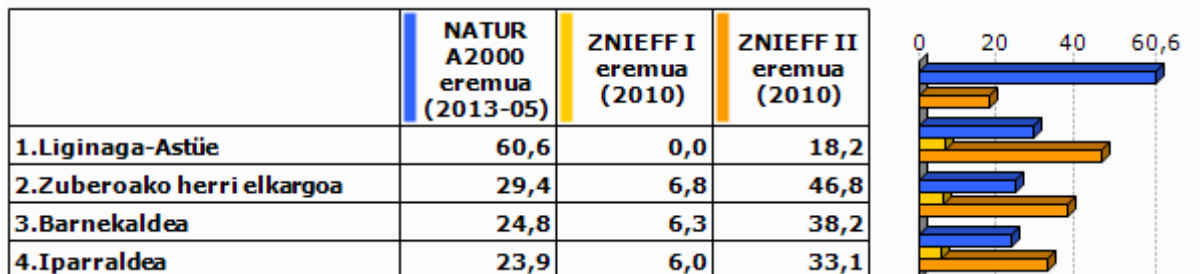

Unit.: %

Frantziako Ekologia, Garapen Iraunkorra eta Energiaren Ministerioa , 2013/05 eta 2010

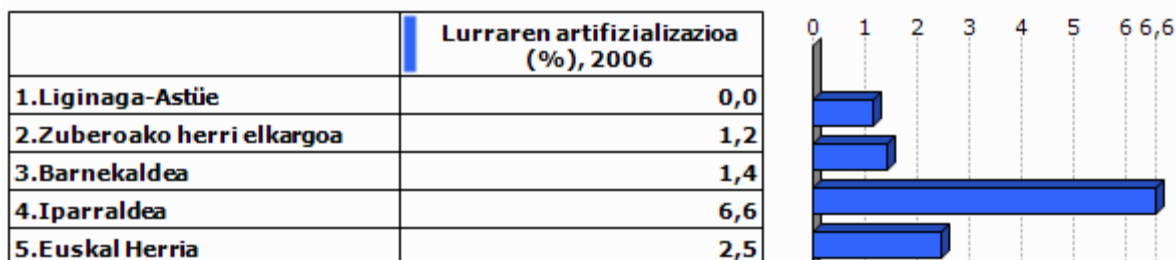

Unit.: %

Corine Land Cover, 2006

	1.Liginaga-Astüe
Lur artifizializazioaren hazkundera (1990/2000)	
Lur artifizializazioaren hazkundera (2000/06)	

Unit.: %

Corine Land Cover, 1990/2000 eta 2000/2006

	PLHaren presentzia (2011)	Hirigintza arautzeko planen presentzia (2011)	Lurralde Koherentziarako Planen presentzia (SCOT) (2013)
1.Liginaga-Astüe	EZ		EZ

Unit.: Bai/Ez; presentzia eta tipologia; Bai/Ez

DATAR, 2011

DGALN, 2013

	2.Zuberoako herri elkargoa	3.Barnekaldea	4.Iparaldea
Hirigintza dokumenturik gabeko herriak (%), (2011)	51,4	47,8	35,2
Lurralde Koherentziarako Plana duten herriak (%), (2013)	0,0	7,1	33,3
PLHa duten herriak (%), (2011)	0,0	0,9	6,3

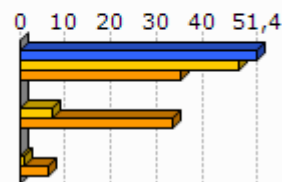

Unit.: %
 DATAR, 2011
 DGALN, 2013

4.2 Hirigintza

	Baimendutako etxebizitza eraikuntzen batz besteko kopurua urtero (2002/07)	Baimendutako etxebizitza eraikuntzen batz besteko kopurua urtero (2008/12)
1.Liginaga-Astüe	1	1
2.Zuberoako herri elkargoa	67	47
3.Barnekaldea	497	619
4.Iparaldea	3 223	3 071
5.Euskal Herria	33 607	19 397

Unit.: Kopuru gordina
 Frantziako Ekologia, Garapen Iraunkorra eta Energiaren Ministerioa eta Espainiako Sustapen Ministerioa, 2002/07 eta 2008/2012

	Baimendutako etxebizitza eraikuntzen batz besteko azalera urtero (2002/07)	Baimendutako etxebizitza eraikuntzen batz besteko azalera urtero (2008/12)
1.Liginaga-Astüe	225	133
2.Zuberoako herri elkargoa	8 798	6 630
3.Barnekaldea	60 953	62 185
4.Iparaldea	310 544	275 668
5.Euskal Herria	2 974 544	1 829 868

Unit.: m2
 Frantziako Ekologia, Garapen Iraunkorra eta Energiaren Ministerioa eta Espainiako Sustapen Ministerioa, 2002/07 eta 2008/2012

5. Etxebizitza

	Etxebizitza parkearen hazkundera (1999/2009)	Bigarren etxebizitzien hazkundera (1999/2009)
1.Liginaga-Astüe	9,9	-10,7
2.Zuberoako herri elkargoa	7,3	12,9
3.Barnekaldea	14,8	32,7
4.Iparraldea	19,0	34,3
5.Euskal Herria	15,7	1,4

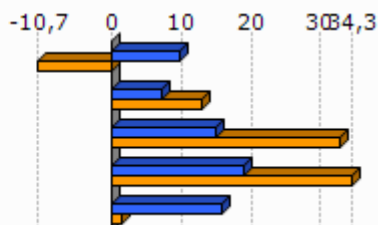

Unit.: %
INSEE eta INE, 1999/2009

	Bigarren etxebizitzien presentzia (2009)	Etxebizitza hutsen presentzia (2009)
1.Liginaga-Astüe	22,3	3,5
2.Zuberoako herri elkargoa	13,9	7,8
3.Barnekaldea	13,8	7,2
4.Iparraldea	20,8	4,3
5.Euskal Herria	7,2	8,3

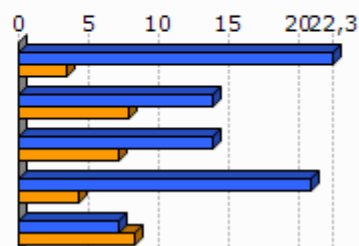

Unit.: %
INSEE eta INE, 2009

	Etxebizitzien batz besteko prezioa (2013)
1.Liginaga-Astüe	1 781
2.Zuberoako herri elkargoa	1 588
3.Barnekaldea	1 704
4.Iparraldea	2 024
5.Euskal Herria	2 565

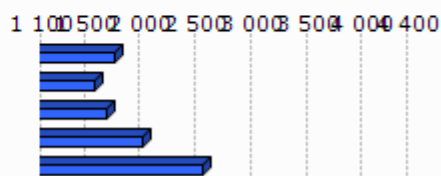

Unit.: €/m²
Ekoizpen propioa, 2013
* Euskal Herria: Zazpi hiriburu eta 25.000 biztanletik gorako udalerrien batz bestekoa.

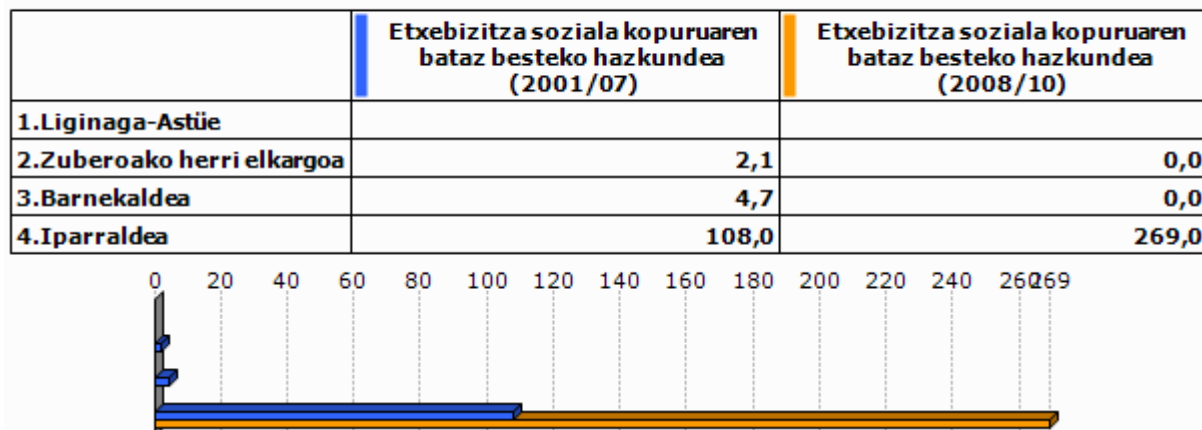

Unit.: %

Lurralde berdintasuna eta etxebizitzaren ministerioa, 2009
Akitaniako DREAL eta INSEE. Ekoizpen propioa., 2009Unit.: urteko batz besteko kopurua
DREAL Aquitaine, 2001/07 eta 2008/2010

6. Azpiegitura eta zerbitzuen irisgarritasuna



Unit.: Kopuru gordina
Ekoizpen propioa, 2013

	1.Liginaga-Astüe	2.Zuberoako herri elkargoa	3.Barnekaldea	4.Iparraldea	5.Euskal Herria
Osasun zentro azpiegitura gertuenera errepide bidezko distantzia (2012)	16,4	11,8	10,6	9,2	2,7
Ospital gertuenera errepide bidezko distantzia (2012)	3,5	6,7	9,5	9,4	2,2
Txikizkako merkataritza gertuenera errepide bidezko distantzia (2012)	0,0	3,1	3,2	2,5	1,3
Janarizko txikizkako merkataritza gertuenera errepide bidezko distantzia (2012)	0,0	3,1	3,6	2,9	2,4
Finantza bulego gertuenera errepide bidezko distantzia (2012)	3,5	6,3	8,2	7,3	3,7

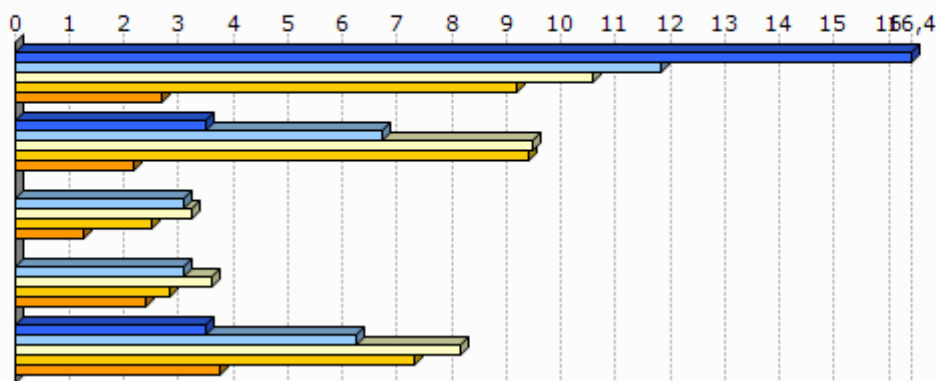

Unit.: Km.

INSEE, Nafarroako Gobernua, EUSTAT, Nafarroako Datu Espazialen Azpiegitura eta Espainiako Sustapen Ministerioa. Ekoizpen propioa., 2012

INSEE, EUSTAT eta Nafarroako Datu Espazialen Azpiegitura. Ekoizpen propioa., 2012

INSEE, EUSTAT, CAMERDATA eta Espainiako Sustapen Ministerioa. Ekoizpen propioa., 2012

INSEE, EUSTAT, CAMERDATA eta Espainiako Sustapen Ministerioa. Ekoizpen propioa., 2012

INSEE, EUSTAT eta CAMERDATA. Ekoizpen propioa., 2012

7.Tokiko fiskalitate zuzena

	Etxebizitzei ezarritako zerga (TH), (2012)	Eraikitako lurrei ezarritako zerga (TFB), (2012)	Eraiki gabeko lurrei ezarritako zerga (TFNB), (2012)	Enpresei ezarritako zerga (CFE), (2012)
1.Liginaga-Astüe	11,0	11,0	41,0	
2.Zuberoako herri elkargoa	9,7	8,1	32,2	
3.Barnekaldea	13,9	8,7	32,4	22,2
4.Iparraldea	14,0	9,3	32,2	22,3
Zuberoako herri elkargoko fiskalitate zuzena	8,4		1,5	26,1

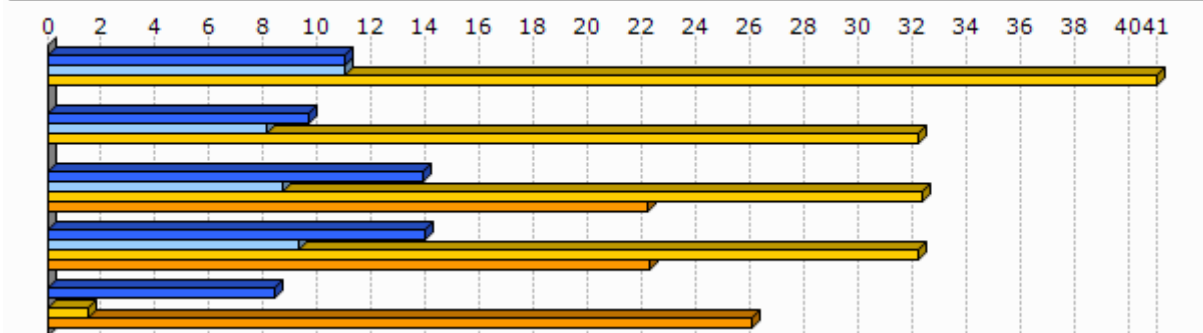

Unit.: %

Kondu publikoen, aurrekontuaren eta estatu erreformaren ministerioa, 2012

	1.Liginaga-Astüe
Eraiki gabeko lurrei ezarritako zergaren urteko batz besteko hazkundea (TFNB) (2008/12)	0,0
Eraikitako lurrei ezarritako zergaren urteko batz besteko hazkundea (TFB) (2008/12)	0,0
Etxebizitzei ezarritako zergaren urteko batz besteko hazkundea (TH) (2008/12)	0,0

Unit.: %

Kondu publikoen, aurrekontuaren eta estatu erreformaren ministerioa, 2008/12

8. Tokiko nortasuna eta joera politikoa

8.1 Tokiko nortasuna



Unit.: %
INSEE. Ekoizpen propioa., 2013

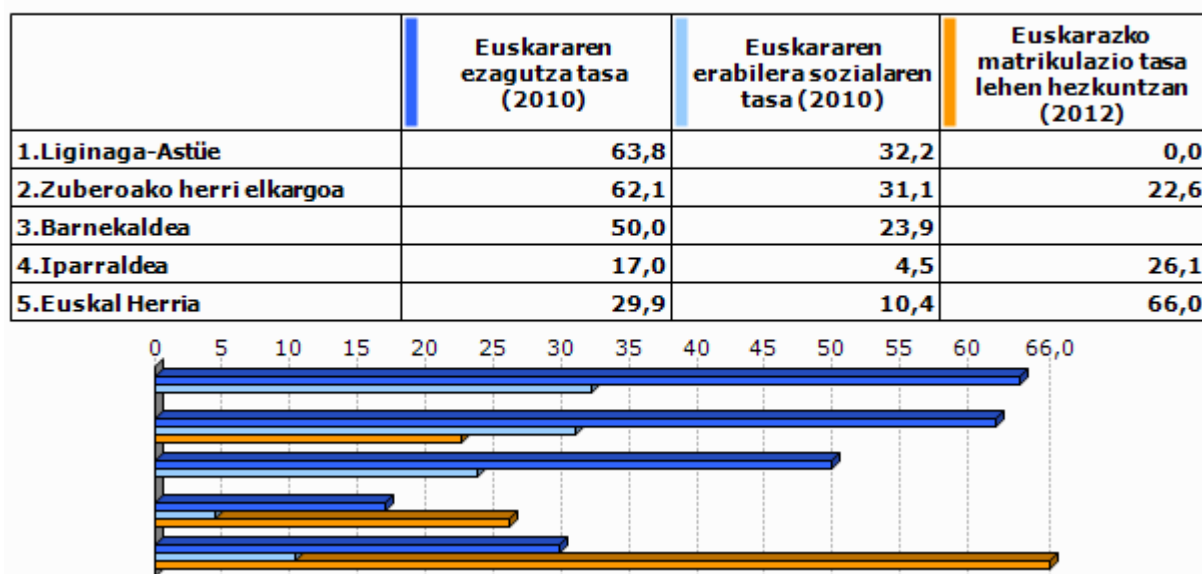

Unit.: %
Euskal Herriko Hizkuntza Adierazle Sistema (EAS), INSEE, EUSTAT, INE eta Nafarroako Estatistika Zerbitzua., 2010
Pirinio Atlantikoetako Hezkuntza Nazionalaren Departamentu Zerbitzua, EUSTAT eta Nafarroako Gobernu., 2012

	1.Liginaga-Astüe	2.Zuberoako herri elkargoa	3.Barnekaldea	4.Iparaldea	5.Euskal Herria
Euskarazko Haur Hezkuntza-Lehen Hezkuntza azpiegitura gertuenera errepide bidezko distantzia (2012)	36,5	28,9	14,7	12,2	7,4
Haur Hezkuntza-Lehen Hezkuntza azpiegitura gertuenera errepide bidezko distantzia (2012)	0,0	1,0	1,2	0,9	2,3
Euskarazko bigarren hezkuntzako azpiegitura gertuenera errepide bidezko distantzia (2012)	41,6	36,2	25,3	21,2	19,0
Bigarren hezkuntzako azpiegitura gertuenera errepide bidezko distantzia (2012)	3,5	6,3	7,4	6,9	1,6
Euskaltegi gertuenera errepide bidezko distantzia (2012)	16,4	11,7	10,7	9,4	9,7

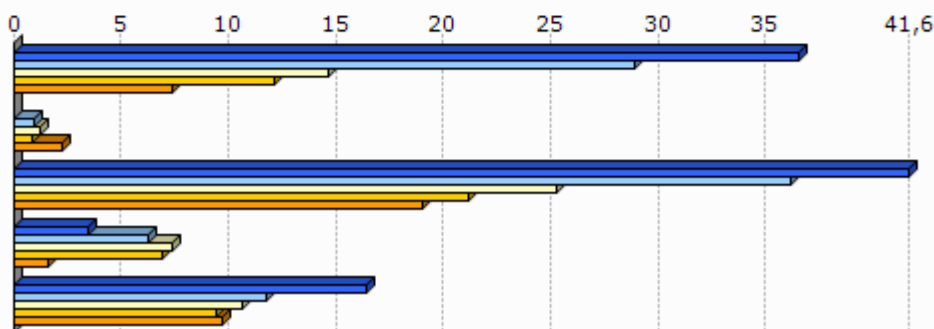

Unit.: Km.

Seaska, INSEE, Nafarroako Gobernua, EUSTAT eta Espainiako Sustapen Ministerioa. Ekoizpen propioa., 2012
 INSEE, Nafarroako Gobernua, EUSTAT, Nafarroako Datu Espazialen Azpiegitura eta Espainiako Sustapen Ministerioa. Ekoizpen propioa., 2012
 INSEE, Nafarroako Gobernua, EUSTAT eta Espainiako Sustapen Ministerioa. Ekoizpen propioa., 2012
 INSEE, EUSTAT eta Nafarroako Datu Espazialen Azpiegitura. Ekoizpen propioa., 2012
 AEK, HABE, IKA eta bilaketa propioa. Ekoizpen propioa., 2012

8.2 Joera politikoa

	2008ko udal hauteskundeetako abstentzio maila
1.Liginaga-Astüe	10,1
2.Zuberoako herri elkargoa	15,3
3.Barnekaldea	14,4
4.Iparaldea	30,7

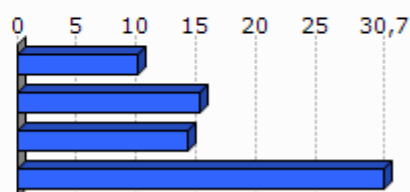

Unit.: %

Frantziako Barne Ministerioa, 2008

	1.Liginag a-Astüe	2.Zuberoako herri elkargoa	3.Barnekaldea	4.Iparraldea
Eskualdeko hauteskundeetako abstentzioaren bilakaera (2004/10)	8,8	30,9	39,8	35,1
Legebiltzarreko hauteskundeetako abstentzioaren bilakaera (2007/12)	-15,6	13,2	6,2	6,8
Lehendakaritza hauteskundeetako abstentzioaren bilakaera (2007/12)	15,9	23,5	24,7	31,5
Europar legebiltzarreko hauteskundeetako abstentzioaren bilakaera (2004/09)	13,4	-3,1	-3,4	-0,2

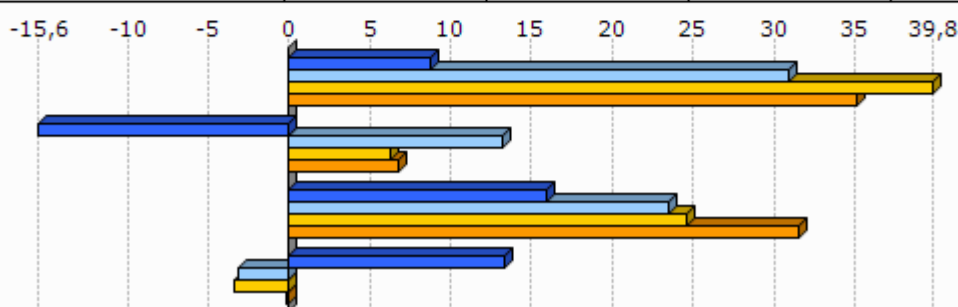

Unit.: %

Frantziako Barne Ministerioa, 2004/12

	Ezker muturreko alderdien hautesk undeen batz besteko presentzia	Ezkerreko alderdien hautesk undeen batz besteko presentzia	Alderdi abertzaleen hautesk undeen batz besteko presentzia	Eskuineko alderdien hautesk undeen batz besteko presentzia	Eskuin muturreko alderdien hautesk undeen batz besteko presentzia
1.Liginaga-Astüe	8,4	38,3	9,1	34,7	4,9

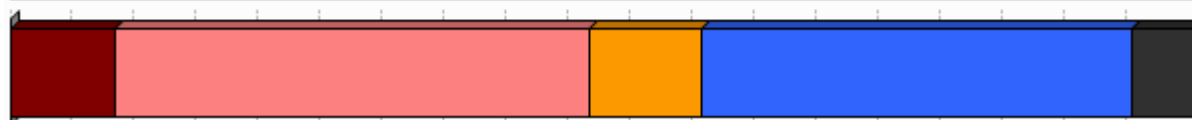

Unit.: %

Frantziako Barne Ministerioa. Ekoizpen propioa., 2008/12

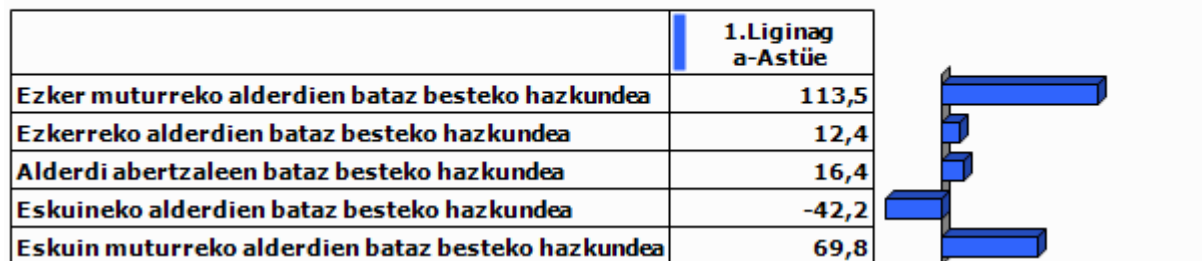

Unit.: %

Frantziako Barne Ministerioa. Ekoizpen propioa., 2001/12

9.0 harrak

GAZTEEN ETA EMAKUMEZKO GAZTEEN IRAUTE TASA

Gazteen iraute tasak eta emakumezko gazteen iraute tasak azken hamarkadako gazte kopuruaren hazkundera neurtzen dute. 1999 urteko 10 eta 19 urte bitarteko (emakumezko) gazteen kopurua 2009 urteko 20 eta 29 urte bitarteko (emakumezko) gazteen kopuruarekin alderatuz ekoizturiko adierazlea da, kasu bietan. Saldo positiboak zein negatiboak (emakumezko) gazteen erakartzea zein ihesa aditzera ematen digute.

LANGABEZIA

Enplegu bulegoetan langabetu gisa (A kategoria, Pôle emploi-ren sailkapenaren arabera) erregistraturiko pertsona kopurua aditzera ematen du.

Enplegua sustatzeko instituzioetan langabetu gisa erregistratzeko bi arrazoi erakusten dira hemen:

- Lan kaleratzeagatik: Arrazoi ezberdinetatik eratorri daitekeen egoera.
- Lan kontratu bukaeragatik: Epe mugatuko kontratu baten amaiera dela medio.

Badira langabetu gisa erregistratua egoteko egoera mota gehiago, hala nola, dimisioak eta lehenengo aldiz lan merkatura gerturatzen direnak, baina ez ditugu txostenean erantsi langabetu kopuru txikiak barnebiltzen baitituzte.

FORMAZIOA

Gizartearen formazioa INSEEren sailkapenean oinarritua dago baina hemen zabalago lantzen da. Ondorioz, 15 urtetik gorako jendetzak lortutako maila altueneko diploma aztertzen da hurrengo taulan ageri den baliokidetzen arabera:

GAINDEGIAko nomenklatura	INSEE ko nomenklatura
Diploma profesionalik gabeko biztanleria (% 15+ urte)	Pas de scolarité Aucun diplôme mais scolarité jusqu'en école primaire ou au collège Aucun diplôme mais scolarité au-delà du collège
Diploma gorenatzat, teknikalari diploma oinarritzkoa duen biztanleria (% 15+ urte)	Certificat c'études primaires BEPC, brevet élémentaire, brevet des collèges Certificat c'aptitudes professionnelles, brevet de compagnon Brevet d'études professionnelles
Diploma gorenatza, batxilergoa duen biztanleria (% 15+ urte)	Baccalauréat général, brevet supérieur Bac technologique ou professionnel, brevet professionnel ou de technicien, BEC, BEI, BEH, capacité en droit
Diploma gorenatza, goi mailako ikasketetako diploma duen biztanleria (% 15+ urte)	Diplôme universitaire de 1er cycle, BTS, DUT, diplôme des professions sociales ou de santé, d'infirmière(ier) Diplôme universitaire de 2ème ou 3ème cycle (y compris médecine, pharmacie, dentaire), diplôme d'ingénieur, d'une grande école, doctorat, etc.

ERRENTA

INSEEk udalerrri mailan errentaren datuak udalerrri handientzat soilik argitaratzen ditu sekretu estatistikoa dela medio. Hori dela eta, maiz ez dago udalerrri mailako daturik tauletan.

Kontsumo Unitatea (KU)

Errentaren inguruko datuak *Kontsumo Unitatearen* (Unité de Consommation–UC) arabera ageri dira.

Kontsumo Unitatea Ekonomi Lankidetzaren eta Garapenerako Erakundeak (ELGE) definitutako koefiziente batzuen arabera etxalde bakoitzean diren pertsonen kontsumoaren ponderazioz sortutako unitatea da. Koefiziente horiek honakoak dira:

- 1: etxaldeko lehen helduarentzat
- 0.5: hamalau urtetik gorako beste pertsonentzat
- 0.3: hamalau urtetik beherako haurrentzat

Errentaren datuak *Kontsumo Unitatean* arabera ematearen helburua etxaldeen arteko konposizio desorekak neutralizatzea da.

Mediana, dezilak eta errenta dezilen arteko distantzia

Errenta mediana eta errentaren lehen eta bederatzigarren dezila ageri da tauletan. Medianak errentaren arabera tamaina bereko bi multzotan banatzen du populazioa eta dezilek hamar zatitan banatzen dute. Lehen errenta dezilak errenta apalenak aditzera ematen ditu. Errenta dezilen arteko distantziak errenta banaketa desorekatuaren maila neurtzen du.

Errentaren jatorria

Errentaren jatorri posibleak lau dira:

- Lan sariak
- Diru laguntzak: erretiroen diru sartzak, pentsioak...
- Etekinak: horiek dira profesio liberalen diru sartzak
- Besteak (gehienbat ondasuneko diru sartzak): ondasunei esker egindako diru sartzak

ADINEKOAK

- Adinekoen bakartasun maila

Etxean bakarrik bizi den 65 urtetik gorako biztanleria kopurua aditzera ematen du, adin horretako ehun biztanleko.

- Zaharren menpekotasun indizea

65 urtetik gorako biztanleria kopurua aditzera ematen du, hauetaz arduratzeko adinean (15 eta 64 urte bitartean) dagoen ehun biztanleko.

GURASO BAKARREKO FAMILIAK

Familiaren definizioa

- Familia bat: Gutxienez etxalde batean bi pertsonen osatutako nukleo bat da. Honakoak dira aukerak:
 - bikote bat (eta bere haurrak baldin badira)
 - heldu bakar bat bere haurr(ar)ekin
- Familia baten seme/alabak: Pertsona bat familia baten seme edo alaba gisa aintzat hartzeko bikotekide gabe eta etxaldean haur propiorik gabe (baldin baditu) bizi behar da.

Guraso bakarreko familiak

Soilik 65 urte arteko guraso bakarreko familia monoparentalak aintzat hartu ditugu haurren zaintza eta erantzukizunerako zailtasunak izan ditzaketen familia unitateak kuantifikatzeko asmoz. Horrela, guraso bakarreko familietan non zaintza eta erantzukizunak kontrako norabidean izan daitezkeen alboratu ditugu.

JARDUERA EKONOMIKOA

Establezimenduen bertakotze tasa

Establezimenduen bertakotze tasak udalerriko establezimendu guztien artean egoitza nagusia Euskal Herrian dutenen ehunekoa aditzera ematen du.

Tokiko ekonomiara bideratutako enplegua

Ondasun eta zerbitzuen ekoizpenerako maila lokalean aurrera eramaten diren jarduerak dira eta hauen helburua tokiko biztanleen beharrak asetzean datza, izan bertakoa nahiz turista. Guztizko enpleguan tokiko ekonomiara bideratutako enpleguaren ehunekoa adierazten da.

Ekintzailetasun ekonomikoaren tasa

Ekintzailetasun ekonomikoaren tasak udalerriko establezimendu guztien artean egoitza nagusia udalerrian bertan dutenen ehunekoa aditzera ematen du

Biztanleria aktiboaren egituraren indizea

Biztanleria aktiboaren egituraren indizeak 15 eta 39 urte bitarteko ehun biztanle aktiboko 40 eta 64 urte bitarteko biztanle aktibo kopurua esaten digu. Biztanleria aktiboaren egituraren zahartze maila neurtzeko adierazlea da.

TOKIKO FISKALITATE ZUZENA**CFE**

Enpresei doakien zerga *Cotisation Foncière des Entreprises (CFE)* delakoa 2010 urtean ezarritako zerga da.

Herri elkargoen tokiko fiskalitate zuzena

Herri elkargoentzat, bi informazio ezarriak izan dira:

- Lehena, herri elkargoko lurraldean diren udalerrien zergaren bataz bestekoa, herriko etxeak finkatzen duen tasa herri elkargoko testuinguruan ikusteko.
- Bestea, herri elkargoak berak ezartzen duen zerga, informazio gehigarri bezala jarria ageri dena.

HAUTESKUNDEAK**Aintzat harturiko hauteskundeak**

Udalerrri mailako joera politikoaren azterketarako hauteskunde ezberdinetan lehen itzuliko emaitzak baliatuak izan dira. Horretarako, aniztasun politiko zabala erakusten duten hauteskundeak aintzat hartu dira. Hauteskunde mota bakoitzean izandako bilakaeraren neurketarako hauteskunde mota bakoitzeko azken bi deialdiak kontutan hartu dira.

Hona erabiliak izan diren hauteskundeak:

2001eko Udal hauteskundearen lehen itzulua	2008ko Udal hauteskundearen lehen itzulua
2007ko legebiltzarreko hauteskundearen lehen itzulua	2012ko Legebiltzarreko hauteskundearen lehen itzulua
2004ko Europar legebiltzarreko hauteskundearen lehen itzulua	2009ko Europar legebiltzarreko hauteskundearen lehen itzulua

Udalerrriko hauteskundearen kasuan, soilik 3.500 biztanletik gorako udalerrien emaitzak kontutan izan dira kopuru horren azpitik diren udalerrietan Frantziako hauteskunde sisteman indarrean den "panachage" delakoak ezinezkoa egiten baitu hautagaiak blokeen sailkapenetan txertatzea.

Alderdien sailkapena

Hauteskundeetan aurkezturiko hautagai zein alderdiak bost bloke handietan sailkatu ditugu joera politikoaren izaera zein honen bilakaera modu sintetikoan laburbiltzeko. Hurrengo taulan bost bloke horietan barnebildutako hautagaitzak zehaztuak dira eta ondoan hauteskunde bakoitzean hauentzat Frantziako Barne Ministerioak darabiltzan nomenklatura ageri da. ECO izen generikoa dutenak talde ezberdinetan banatuak izaten ahal dira hautagaiaren iritzi politikoaren arabera.

KODEA		IZENA	UDAL01	UDAL08	LEGISL07	LEGISL12	EUROP04	EUROP09
Ezker muturra	Ezker antikapitalista / komunista	Liste d'extrême-gauche	LXG	LEXG		EXG	LXG	LEXG
		LCR/FO/NPA			EXG			
		Liste du Parti Communiste			COM		LPC	
		Lutte Ouvrière			EXG			
		Liste du PCF et du Parti de gauche						LCOP
		Parti de Gauche						
Ezkerra	Beste	Eric Pététin				ECO		
	Ekologistak	Liste Europe Ecologie les Verts			VEC	VEC		
		Liste des Verts	LVE				LVE	LVEC
		Patit de la Nation Occitana			ECO			
	Ezker liberala	Liste du Parti socialiste		LSOC	SOC	SOC	LPS	LSOC
	Ezker zentristak	Parti Radical de Gauche						
Ezkerreko besteak	Liste Union de la Gauche		LUG					
	Liste divers gauche	LDG	LDVG		DVG		LDVG	
Abertzaleak	Abertzaleak	Liste régionaliste (EHBAI, EHA, EAJ-PNB, ...)	LRG	LREG	REG	REG	LRG	LREG
	Besteak	Autre liste				AUT		LAUT
Eskuina	Zentrista kontserbadorea	Alliance écologique indépendante				ECO		
		MHAN			ECO			
		Liste Divers	LDV				LDV	
	Eskuineko zentristak	Liste Chasse-Pêche-Nature et Traditions			CPNT		LCP	
		Liste centre-MoDem		LCMD	UDFD			LCMD
	Eskuineko bestak	Liste le centre pour la france				CEN		
Liste UDF						LUDF		
Zentristak eta eskuin liberala	Eskuin liberala	Liste divers droite	LDD	LDVD	DIV	DVD	LDD	LDVD
		Liste de droite	LDR					
	Eskuin muturra	Parti Radical Valoisien				PRV		
		Liste Majorité-Centristes		LMC				
Eskuin muturra	Eskuin muturra	Majorité-Nouveau Centre						
		Liste de la majorité présidentielle (UMP)		LMAJ	UMP	UMP	LUMF	LMAJ
Eskuin muturra	Eskuin muturra	Liste du Front national			FN	FN	LFN	LFN
		Liste d'extrême-droite					LXD	LEXD

Hauteskunde emaitzen kalkulua

Bloke bakoitzeko bozka kopurua zenbatua izan da hauteskunde guztietan eta bakoitzaren pisua ehunekotan kalkulatu da (guztizko bozkekiko). Hortik bi operazio egin dira:

- Bloke bakoitzak hauteskunde mota bakoitzeko azken hauteskundeetan izandako bozka ehunekoen batz bestekoa. Hauteskunde horiek honakoak dira: 2008 urteko udal hauteskundeak, 2012 urteko Frantziako Legebiltzarreko hauteskundeak eta 2009 urteko Europar Legebiltzarreko hauteskundeak.

- Bestalde, bloke bakoitzak aurreko hauteskunde mota bakoitzeko izandako presentziaren hazkundera kalkulatu izan da. Azkenik, hazkundera horien batz bestekoa kalkulatu izan da.

10.E

ranskina: Adierazle zerrenda

Biztanleria osoa (p. munic.)
Biztanleriaren hazkundera (p. munic.) 2006/09
Biztanleriaren hazkundera (p. munic.) 1999/2009
Amatasun indizea
Bizitza proiektuak garatzeko adinekoren iraute eta erakargarritasun tasa
Friz indizea
Zahartze indizea
Emakumezkotasun indizea (15-64)
Jarduera tasa
Emakumezkoen jarduera tasa
Biztanleria aktiboaren hazkundera (1999/2009)
Langabetu kopurua
Langabetuen hazkundera (2007/11)
Emakumezko langabetuak, langabetu guztiekiko
50 eta + urteko langabetuak, langabetu guztiekiko
50 eta + urteko langabetuen hazkundera (2007/11)
Lan-kaleraketagatik langabezia egoeran
Kontratu amaieragatik langabezia egoeran
Laborari aktiboaren presentzia
Laborari aktiboaren hazkundera (1999/2009)
Enpresa buru, artisau eta merkatari aktiboaren presentzia
Enpresa buru, artisau eta merkatari aktiboaren hazkundera (1999/2009)
Kudeatzaile eta lanbide intelektuak aktiboaren presentzia
Kudeatzaile eta lanbide intelektuak aktiboaren hazkundera (1999/2009)
Tarteko lanbideak aktiboaren presentzia
Tarteko lanbideak aktiboaren hazkundera (1999/2009)
Enpleguak aktiboaren presentzia
Enpleguak aktiboaren hazkundera (1999/2009)
Langileak aktiboaren presentzia
Langileak aktiboaren hazkundera (1999/2009)
Diploma profesionalik gabeko biztanleriaren presentzia
Teknikalari diploma oinarrikoa duen biztanleriaren presentzia
Batxilergoa duen biztanleriaren presentzia
Goi mailako ikasketetako diploma duen biztanleriaren presentzia
Errenta mediana (kontsumo unitateko)
Errentaren lehen dezila (kontsumo unitateko)
Errentaren bederatzigarren dezila (kontsumo unitateko)
Errenta dezilen arteko distantzia (kontsumo unitateko)
Lan-sariak guztizko errentan
Diru laguntzak guztizko errentan
Etekinak guztizko errentan
Besteak (gehienbat ondasuneko diru sartzak) guztizko errentan
Bataz besteko lan-saria orduko (denb. osoko lanaldian)
Emakumezkoen lan-saria gizonezkoekiko (denb. osoko lanaldian)
Bataz besteko lan sariaren hazkundera (denb. osoko lanaldian)
Gazteen iraute tasa
Emakumezko gazteen iraute tasa
Gazte langabetuak (<25 urte) langabetu guztiekiko
Gazte langabetuen hazkundera (<25 urte)
Gizonezko gazteen (18-25) bataz besteko lan-saria orduko (denb. osoko lanaldian)
Emakumezko gazteen (18-25) bataz besteko lan-saria orduko (denb. osoko lanaldian)

65 urtetik gorako biztanleak etxean bakarrik
75 urtetik gorako biztanleak etxean bakarrik
Adineko biztanleen bakartasun maila (>65 urte)
Zaharren menpekotasun indizea
Guraso bakarreko (<65 urte) familia nuklearrak
Guraso bakarreko (<65 urte) familia nuklearren proportzioa
Guraso bakarreko (<65 urte) familia nuklearren emakumezotasuna
Guraso bakarreko haur kopurua (0-24 urte bitartean)
Guraso bakarreko haur kopuruaren proportzioa (0-24 urte bitartean)
Establezimendu kopurua
Lehen sektoreko establezimenduen proportzioa
Industria sektoreko establezimenduen proportzioa
Eraikuntza sektoreko establezimenduen proportzioa
Zerbitzuen sektoreko establezimenduen proportzioa
Establezimenduen bertakotutze tasa
Jarduera industrialeko teknologia maila handia
Jarduera industrialeko teknologia maila ertain-handia
Jarduera industrialeko teknologia maila ertain-txikia
Jarduera industrialeko teknologia maila txikia
Biztanleria aktiboaren egituraren indizea
Hurrengo hamarkadan erretiroa hartu behar duen langilegoa
Udalerrian bizi diren landunak, udalerriko lanpostuekiko
Udalerrian bizi eta lan egiten duten landunak, udalerriko landunekiko
Tokiko ekonomiara bideratutako enplegua
Tokiko ekonomiara bideratutako enpleguaren hazkundea (1999/2009)
Ekintzailetasun ekonomikoaren tasa
Autonomoen tasa
Ustiategi kopurua
Ustiategien hazkunde gordina (2000/10)
Ustiategien hazkundea (2000/10)
Ustiategien batz besteko NAE azalera
NAE azaleraren hazkundea (2000/10)
Batz besteko produkzio gordina ustiategiko
Oinordegabeko 50 urtetik gorako ustiategi-buruak
NATURA 2000 eremua
ZNIEFF I eremua
ZNIEFF II eremua
Lurraren artifizializazioa
Lur artifizializazioaren hazkundea (2000/06)
Lur artifizializazioaren hazkundea (1990/2000)
PLHaren presentzia
PLHa duten herriak (%)
Hirigintza arautzeko planen presentzia
Hirigintza dokumenturik gabeko herriak (%)
Lurralde Koherentziarako Planen presentzia (SCOT)
Lurralde Koherentziarako Plana duten herriak (%)
Baimendutako etxebizitza eraikuntzen batz besteko kopurua urtero (2002/07)
Baimendutako etxebizitza eraikuntzen batz besteko kopurua urtero (2008/12)
Baimendutako etxebizitza eraikuntzen batz besteko azalera urtero (2002/07)
Baimendutako etxebizitza eraikuntzen batz besteko azalera urtero (2008/12)
Etxebizitza parkearen hazkundea (1999/2009)
Bigarren etxebizitzaren hazkundea (1999/2009)
Bigarren etxebizitzaren presentzia
Etxebizitza hutsen presentzia

Etxebizitzen batz besteko prezioa
Etxebizitza sozialen tasa (datu ofiziala)
Etxebizitza sozialen tasa (guztizko etxebizitza parkearekiko)
Etxebizitza soziala kopuruaren batz besteko hazkundera (2001/07)
Etxebizitza soziala kopuruaren batz besteko hazkundera (2008/10)
Garraio publikoaren lotura kopurua
Osasun zentro azpiegitura gertuenera errepide bidezko distantzia
Ospital gertuenera errepide bidezko distantzia
Txikizkako merkataritza gertuenera errepide bidezko distantzia
Janarizko txikizkako merkataritza gertuenera errepide bidezko distantzia
Finantza bulego gertuenera errepide bidezko distantzia
Etxebizitzei ezarritako zerga (TH)
Etxebizitzei ezarritako zergaren urteko batz besteko hazkundera (TH) (2008/12)
Eraikitako lurrei ezarritako zerga (TFB)
Eraikitako lurrei ezarritako zergaren urteko batz besteko hazkundera (TFB) (2008/12)
Eraiki gabeko lurrei ezarritako zerga (TFNB)
Eraiki gabeko lurrei ezarritako zergaren urteko batz besteko hazkundera (TFNB) (2008/12)
Enpresei ezarritako zerga (CFE)
Elkarteen dentsitatea (mila biztanleko)
Euskararen ezagutza tasa
Euskararen erabilera sozialaren tasa
Euskarazko matrikulazio tasa lehen hezkuntzan
Euskarazko Haur Hezkuntza-Lehen Hezkuntza azpiegitura gertuenera errepide bidezko distantzia
Haur Hezkuntza-Lehen Hezkuntza azpiegitura gertuenera errepide bidezko distantzia
Euskarazko bigarren hezkuntzako azpiegitura gertuenera errepide bidezko distantzia
Bigarren hezkuntzako azpiegitura gertuenera errepide bidezko distantzia
Euskaltegi gertuenera errepide bidezko distantzia
2008ko udal hauteskundeetako abstentzio maila
Eskualdeko hauteskundeetako abstentzioaren bilakaera (2004/10)
Legebiltzarreko hauteskundeetako abstentzioaren bilakaera (2007/12)
Lehendakaritza hauteskundeetako abstentzioaren bilakaera (2007/12)
Europar legebiltzarreko hauteskundeetako abstentzioaren bilakaera (2004/09)
Ezker muturreko alderdien hauteskundeen batz besteko presentzia
Ezkerreko alderdien hauteskundeen batz besteko presentzia
Alderdi abertzaleen hauteskundeen batz besteko presentzia
Eskuineko alderdien hauteskundeen batz besteko presentzia
Eskuin muturreko alderdien hauteskundeen batz besteko presentzia
Ezker muturreko alderdien batz besteko hazkundera
Ezkerreko alderdien batz besteko hazkundera
Alderdi abertzaleen batz besteko hazkundera
Eskuineko alderdien batz besteko hazkundera
Eskuin muturreko alderdien batz besteko hazkundera

11.U

dalerriko oharrak

	1.Liginaga-Astüe
Langabetuen hazkundera (2007/11)	2007 urtean ez zegoen langabeturik
Emakumezko langabetuak, langabetu guztiekiko	
50 eta + urteko langabetuak, langabetu guztiekiko	
50 eta + urteko langabetuen hazkundera (2007/11)	2007 urtean ez zegoen langabeturik
Lan-kaleraketagatik langabezia egoeran	Daturik ez
Kontratu amaieragatik langabezia egoeran	Daturik ez
Laborari aktiboen hazkundera (1999/2009)	
Enpresa buru, artisau eta merkatari aktiboen hazkundera (1999/2009)	1999 urtean ez zegoen mota horretako KSPdun landunik
Kudeatzaile eta lanbide intelektualak aktiboen hazkundera (1999/2009)	
Tarteko lanbideak aktiboen hazkundera (1999/2009)	
Enpleguak aktiboen hazkundera (1999/2009)	
Langileak aktiboen hazkundera (1999/2009)	
Gazteen iraute tasa (10-19 urte)	
Emakumezko gazteen iraute tasa	
Gazte langabetuak (<25 urte) langabetu guztiekiko	
Gazte langabetuen hazkundera (<25 urte)	2007 urtean ez zegoen langabeturik
Guraso bakarreko (<65 urte) familia nuklearren emakumezko tasa	Guraso bakarreko familia gabeko udalerria
Jarduera industrialeko teknologia maila handia	Industria establezimendurik ez dago
Jarduera industrialeko teknologia maila ertain-handia	Industria establezimendurik ez dago
Jarduera industrialeko teknologia maila ertain-txikia	Industria establezimendurik ez dago
Jarduera industrialeko teknologia maila txikia	Industria establezimendurik ez dago
Ustiategi kopurua	
Oinordegabeko 50 urtetik gorako ustiategi-buruak	Sekretu estatistikoa
Lur artifizializazioaren hazkundera (2000/06)	2000 urtean ez zegoen artifizializazio esanguratsurik
Lur artifizializazioaren hazkundera (1990/2000)	1990 urtean ez zegoen artifizializazio esanguratsurik
Etxebizitzaren batz besteko prezioa	

12.Herri elkargoko oharrak

	50 eta + urteko langabetuen hazkundera (2007/11)	Gazte langabetuen hazkundera (<25 urte)
2.Zuberoako herri elkargoa		

Sustatzailea: GAINDEGIA



Ipar Euskal Herriko udalerriak, aldagai sozio ekonomikoen arabera 2013

Egileak

Txomin Poveda eta Asier Otxoa de Retana

**LOHITZÜNE
-OIHERGI**

AURKIBIDEA

1. Demografia
2. Gizarte errealitatea eta bizi baldintzak
3. Jarduera ekonomikoa
4. Lurralde antolamendua eta hirigintza
5. Etxebizitza
6. Azpiegiturak eta zerbitzuen irisgarritasuna
7. Tokiko fiskalitate zuzena
8. Tokiko nortasuna eta joera politikoa
9. Oharrak
10. Eranskinak: Adierazle zerrenda
11. Udalerrri oharrak
12. Herri elkargoko oharrak

1. Demografia

1.1 Biztanleria lurraldean

	1.Lohitzü ne-Oihergi	2.Amikuzeko herri elkargoa	3.Barne kaldea	4.Iparraldea	5.Euskal Herria
Biztanleria osoa (p. munic.)	201	9 547	41 532	289 543	3 127 326

Unit.: Kopuru gordina
INSEE eta INE

	Biztanleriaren hazkundera (p. munic.) 06/09	Biztanleriaren hazkundera (p. munic.) 99/09
1.Lohitzüne-Oihergi	-6,0	-7,4
2.Amikuzeko herri elkargoa	5,2	7,4
3.Barnekaldea	2,0	3,6
4.Iparraldea	6,6	10,2
5.Euskal Herria	4,7	7,1

Unit.: %
INSEE eta INE, 2006/2009 eta 1999/2009

	Amatasun indizea (2009)
1.Lohitzüne-Oihergi	31,0
2.Amikuzeko herri elkargoa	30,2
3.Barnekaldea	28,9
4.Iparraldea	22,4
5.Euskal Herria	21,9

Unit.: %
INSEE eta INE, 2009

	Bizitza proiektuak garatzeko adinekoren iraute eta erakargarritasun tasa (1999/2009)
1.Lohitzüne-Oihergi	-20,8
2.Amikuzeko herri elkargoa	1,0
3.Barnekaldea	-1,0
4.Iparraldea	8,5
5.Euskal Herria	9,5

Unit.: %
INSEE eta INE. Ekoizpen propioa., 1999/2009

1.2 Biztanleriaren egitura

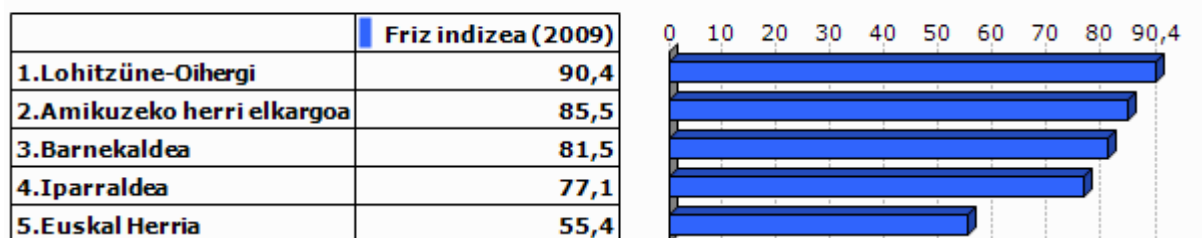

Unit.: %
INSEE eta INE, 2009

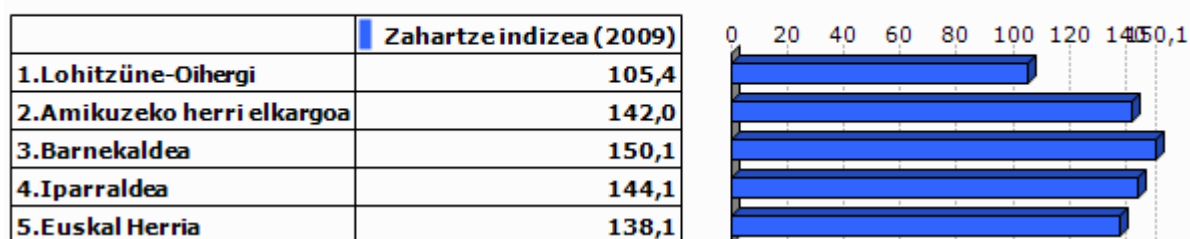

Unit.: %
INSEE eta INE, 2009

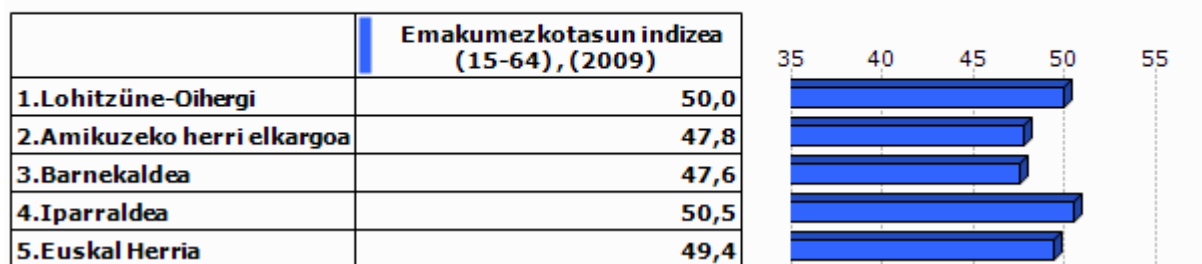

Unit.: %
INSEE eta INE, 2009

2.Gizarte errealitatea eta bizi baldintzak

2.1 Jarduera eta enplegua

	Jarduera tasa (2009)	Emakumezkoen jarduera tasa (2009)
1.Lohitzüne-Oihergi	74,2	71,7
2.Amikuzeko herri elkargoa	72,1	69,0
3.Barnekaldea	72,8	70,3
4.Iparraldea	71,7	68,9
5.Euskal Herria	72,9	67,0

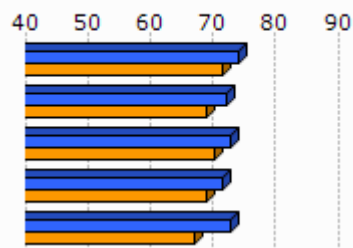

Unit.: %
INSEE eta INE, 2009

	Biztanleria aktiboaren hazkundera (1999/2009)
1.Lohitzüne-Oihergi	2,2
2.Amikuzeko herri elkargoa	7,6
3.Barnekaldea	5,5
4.Iparraldea	13,0
5.Euskal Herria	13,8

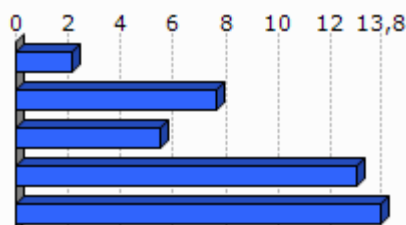

Unit.: %
INSEE eta INE, 1999/2009

2.2 Langabezia

	1.Lohitzü ne-Oihergi	2.Amikuzeko herri elkargoa	3.Barne kaldea	4.Iparraldea	5.Euskal Herria
Langabetu kopurua (2011)	0	201	892	12 479	201 708

Unit.: Kopuru gordina
Pôle emploi eta Espainiako Enplegu eta Gizarte Segurantzza Ministerioa, 2011

	Langabetuen hazkundera (2007/11)
1.Lohitzüne-Oihergi	
2.Amikuzeko herri elkargoa	54,6
3.Barnekaldea	62,5
4.Iparraldea	43,9
5.Euskal Herria	92,1

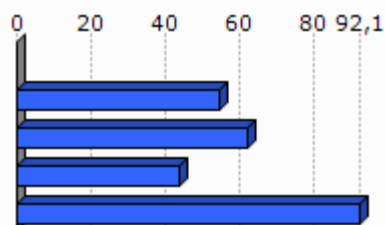

Unit.: %
Pôle emploi eta Espainiako Enplegu eta Gizarte Segurantzza Ministerioa, 2007/2011

	Emakumezko langabetuak, langabetu guztiekiko (2011)
1.Lohitzüne-Oihergi	
2.Amikuzeko herri elkargoa	27,4
3.Barnekaldea	31,8
4.Iparraldea	48,8
5.Euskal Herria	50,7

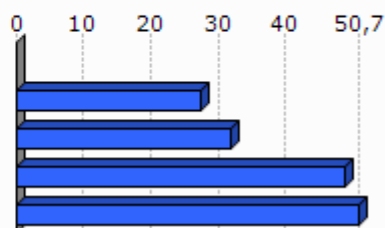

Unit.: %

Pöle emloi eta Espainiako Enplegu eta Gizarte Segurantzza Ministerioa, 2011

	50 eta + urteko langabetuak, langabetu guztiekiko (2011)	50 eta + urteko langabetuen hazkundera (2007/11)
1.Lohitzüne-Oihergi		
2.Amikuzeko herri elkargoa	5,0	
3.Barnekaldea	8,5	100,0
4.Iparraldea	18,3	85,8
5.Euskal Herria	38,8	86,1

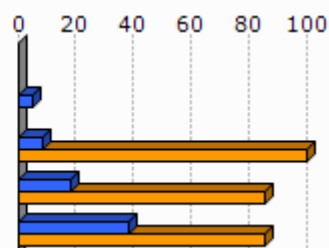

Unit.: %

Pöle emloi eta Espainiako Enplegu eta Gizarte Segurantzza Ministerioa, 2007/2011

	Lan-kalera ketagatik langabezia egoeran (2011)	Kontratu amaieragatik langabezia egoeran (2011)
1.Lohitzüne-Oihergi		
2.Amikuzeko herri elkargoa	7,5	88,3
3.Barnekaldea	10,9	87,4
4.Iparraldea	25,2	66,3

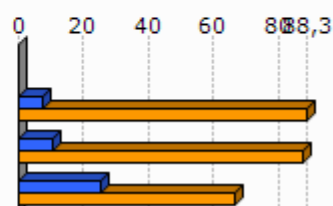

Unit.: %

Pöle emloi, 2011

2.3 Katgoria Sozio-Profesionala eta formazio maila

	Laborari aktiboen presentzia (2009)	Laborari aktiboen hazkundera (1999/2009)
1.Lohitzüne-Oihergi	46,7	5,6
2.Amikuzeko herri elkargoa	15,1	-28,3
3.Barnekaldea	15,9	-24,0
4.Iparraldea	3,2	-23,7

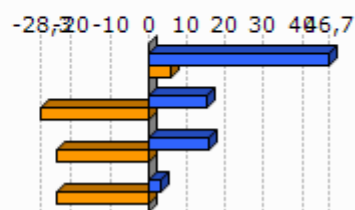

Unit.: %
INSEE, 1999/2009

	Enpresa buru, artisau eta merkatari aktiboen presentzia (2009)	Enpresa buru, artisau eta merkatari aktiboen hazkundera (1999/2009)
1.Lohitzüne-Oihergi	0,0	-100,0
2.Amikuzeko herri elkargoa	8,0	-8,3
3.Barnekaldea	8,8	5,9
4.Iparraldea	8,8	2,8

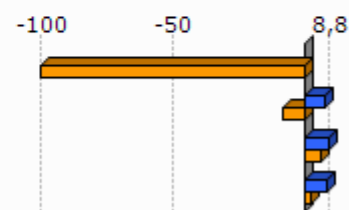

Unit.: %
INSEE, 1999/2009

	Kudeatzaile eta lanbide intelektualak aktiboen presentzia (2009)	Kudeatzaile eta lanbide intelektualak aktiboen hazkundera (1999/2009)
1.Lohitzüne-Oihergi	0,0	
2.Amikuzeko herri elkargoa	5,6	16,7
3.Barnekaldea	6,0	46,1
4.Iparraldea	11,6	30,0

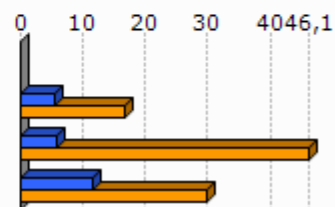

Unit.: %
INSEE, 1999/2009

	Tarteko lanbideak aktiboen presentzia (2009)	Tarteko lanbideak aktiboen hazkundera (1999/2009)
1.Lohitzüne-Oihergi	13,3	-29,6
2.Amikuzeko herri elkargoa	20,2	29,0
3.Barnekaldea	18,2	28,2
4.Iparraldea	25,5	26,2

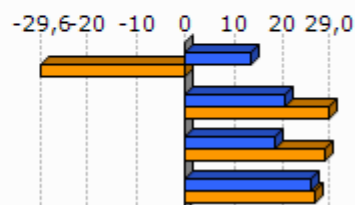

Unit.: %
INSEE, 1999/2009

	Enpleguak aktiboen presentzia (2009)	Enpleguak aktiboen hazkundera (1999/2009)
1.Lohitzüne-Oihergi	20,0	5,6
2.Amikuzeko herri elkargoa	22,8	-1,6
3.Barnekaldea	24,1	-0,7
4.Iparraldea	31,6	1,6

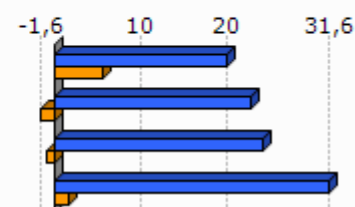

Unit.: %
INSEE, 1999/2009

	Langileak aktiboen presentzia (2009)	Langileak aktiboen hazkundera (1999/2009)
1.Lohitzüne-Oihergi	20,0	5,6
2.Amikuzeko herri elkargoa	28,2	1,3
3.Barnekaldea	27,3	-7,5
4.Iparraldea	20,3	-3,4

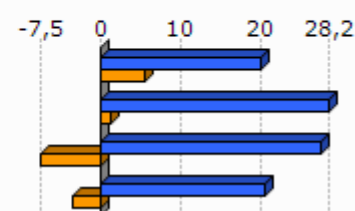

Unit.: %
INSEE, 1999/2009

	Diploma profesionalik gabeko biztanleriaren presentzia (2008)	Teknikalari diploma oinarrikoa duen biztanleriaren presentzia (2008)	Batxilergoa duen biztanleriaren presentzia (2008)	Goi mailako ikasketetako diploma duen biztanleriaren presentzia (2008)
1.Lohitzüne-Oihergi	47,7	31,0	13,5	7,7
2.Amikuzeko herri elkargoa	39,6	28,4	14,3	17,7
3.Barnekaldea	41,2	28,3	14,2	16,3
4.Iparraldea	32,7	26,7	17,1	23,6

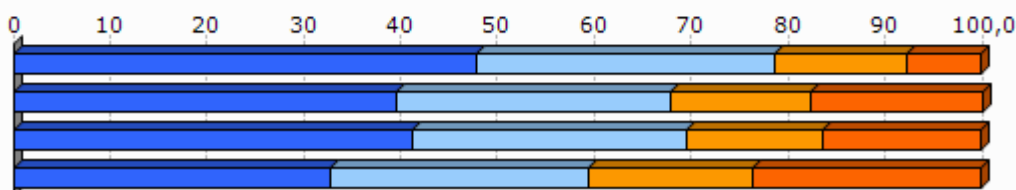

Unit.: %
INSEE, 2008

2.4 Errenta

	1.Lohitzüne-Oihergi	2.Amikuzeko herri elkargoa
Errenta mediana (kontsumo unitateko), (2010)	10 748	16 595
Errentaren bederatzigarren dezila (kontsumo unitateko), (2010)		31 237
Errentaren lehen dezila (kontsumo unitateko), (2010)		7 377

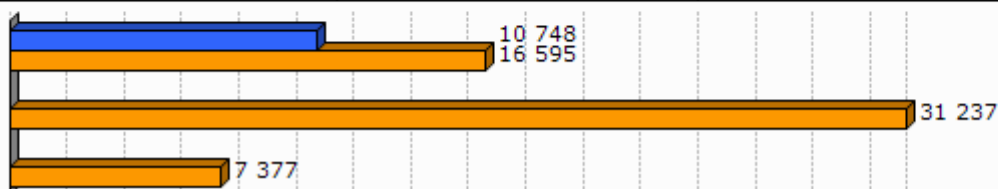

Unit.: €
INSEE, 2010

	Errenta dezilen arteko distantzia (kontsumo unitateko), (2010)
1.Lohitzüne-Oihergi	
2.Amikuzeko herri elkargoa	4,2

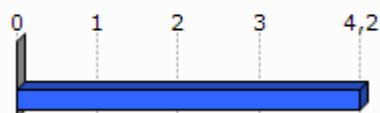

Unit.: Unitate gabekoa
INSEE, 2010

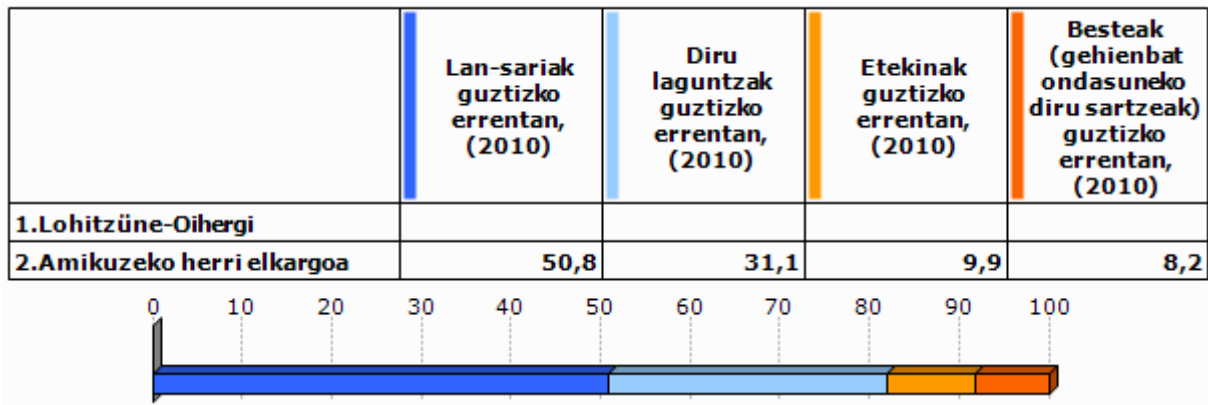

Unit.: %
INSEE, 2010

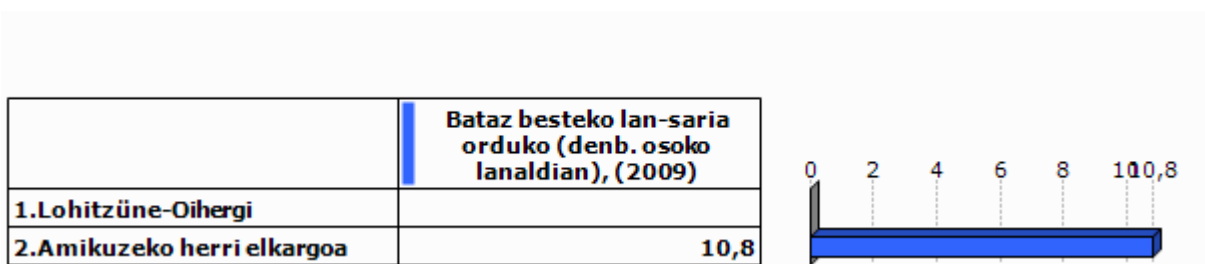

Unit.: €
INSEE, 2009

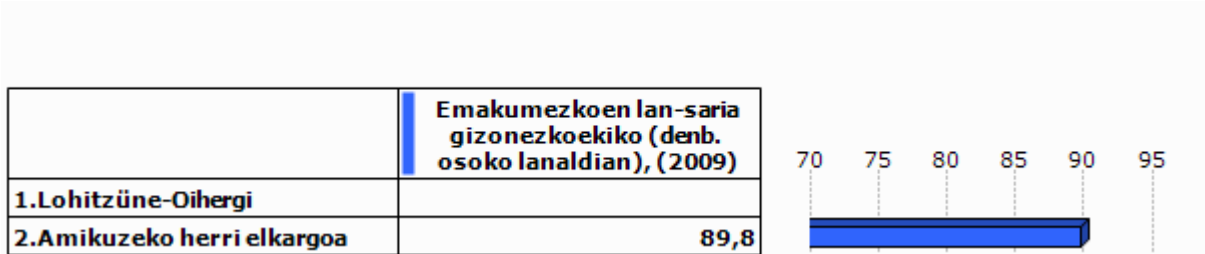

Unit.: %
INSEE, 2009

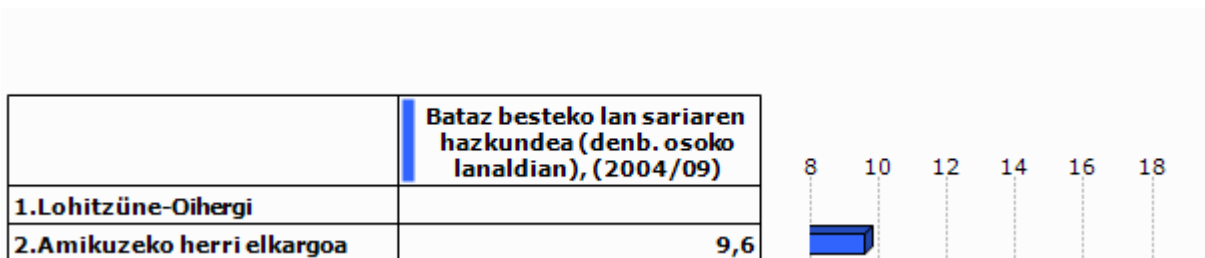

Unit.: %
INSEE, 2004/2009

2.5 Arrisku ekonomikoaren menpeko giza talde nagusiak

Gazteak

	Gazteen iraute tasa, (1999/2009)	Emakumezko gazteen iraute tasa, (1999/2009)
1.Lohitzüne-Oihergi	-25,2	-3,2
2.Amikuzeko herri elkargoa	-10,2	-12,0
3.Barnekaldea	-16,9	-19,8
4.Iparraldea	-4,8	-3,8
5.Euskal Herria	15,3	15,5

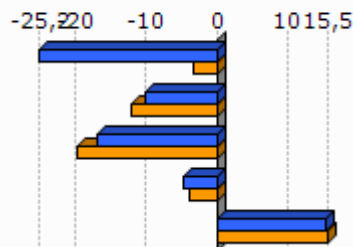

Unit.: %

INSEE eta INE. Ekoizpen propioa., 1999/2009

	Gazte langabetuak (<25 urte) langabetu guztiekiko (2011)	Gazte langabetuen hazkundera (<25 urte) (2007/11)
1.Lohitzüne-Oihergi		
2.Amikuzeko herri elkargoa	8,0	166,7
3.Barnekaldea	6,2	34,1
4.Iparraldea	14,6	45,2
5.Euskal Herria	9,0	102,5

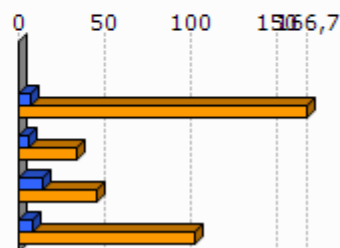

Unit.: %

Pôle emploi eta Espainiako Enplegu eta Gizarte Segurantza Ministerioa, 2007/2011

	1.Lohitzü ne-Oihergi	2.Amikuzeko herri elkargoa
Emakumezko gazteen (18-25) batz besteko lan-saria orduko (denb. osoko lanaldian), (2009)		7,9
Gizonezko gazteen (18-25) batz besteko lan-saria orduko (denb. osoko lanaldian), (2009)		9,1

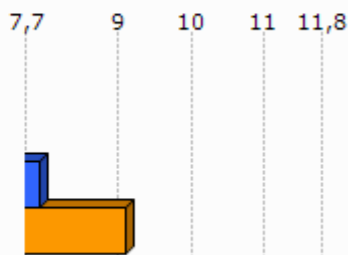

Unit.: €

INSEE, 2009

Adinekoak

	1.Lohitzü ne-Oihergi	2.Amikuzeko herri elkargoa	3.Barnekaldea	4.Iparraldea
65 urtetik gorako biztanleak etxean bakarrik, (2009)	21	582	2 422	19 864
75 urtetik gorako biztanleak etxean bakarrik, (2009)	13	374	1 524	12 683

Unit.: Kopuru gordina
INSEE, 2009

	Adineko biztanleen bakartasun maila (>65 urte), (2009)	Zaharren menpekotasun indizea, (2009)
1.Lohitzüne-Oihergi	51,3	32,5
2.Amikuzeko herri elkargoa	26,7	37,7
3.Barnekaldea	24,6	39,4
4.Iparraldea	31,4	35,1
5.Euskal Herria		29,7

Unit.: %
INSEE eta INE, 2009

Guraso bakarreko familiak

	1.Lohitzü ne-Oihergi	2.Amikuzeko herri elkargoa	3.Barnekaldea	4.Iparraldea
Guraso bakarreko (<65 urte) familia nuklearrak, (2009)	0	164	856	9 983

Unit.: Kopuru gordina
INSEE, 2009

	Guraso bakarreko (<65 urte) familia nuklearren proportzioa, (2009)	Guraso bakarreko (<65 urte) familia nuklearren emakumezkotasuna, (2009)
1.Lohitzüne-Oihergi	0,0	
2.Amikuzeko herri elkargoa	6,3	78,0
3.Barnekaldea	7,4	77,0
4.Iparraldea	12,5	83,0

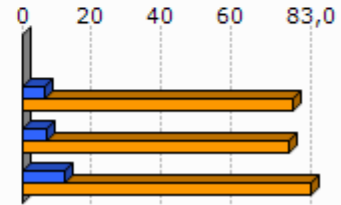

Unit.: %
INSEE, 2009

	1.Lohitzüne-Oihergi	2.Amikuzeko herri elkargoa	3.Barnekaldea	4.Iparraldea
Guraso bakarreko haur kopurua (0-24 urte bitartean), (2009)	0	184	931	11 658

Unit.: Kopuru gordina
INSEE, 2009

	Guraso bakarreko haur kopuruaren proportzioa (0-24 urte bitartean), (2009)
1.Lohitzüne-Oihergi	0,0
2.Amikuzeko herri elkargoa	9,4
3.Barnekaldea	11,1
4.Iparraldea	19,8

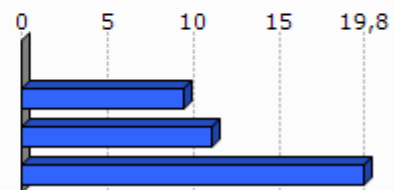

Unit.: %
INSEE, 2009

3. Jarduera ekonomikoa

3.1 Ehun ekonomikoa

	1.Lohitzü ne-Oihergi	2.Amik uzeko herri elkargoa	3.Barne kaldea	4.Ipar raldea	5.Euskal Herria
Establezimendu kopurua (2013-01)	25	948	3 839	22 899	243 998

Unit.: Kopuru gordina
SIRENE, DIRAE eta CAMERDATA, 2013-01

	Lehen sektoreko establez imenduen proportzioa (2013-01)	Industria sektoreko establez imenduen proportzioa (2013-01)	Eraikuntza sektoreko establez imenduen proportzioa (2013-01)	Zerbitzuen sektoreko establez imenduen proportzioa (2013-01)
1.Lohitzüne-Oihergi	68,0	4,0	4,0	24,0
2.Amikuzeko herri elkargoa	27,5	8,1	8,6	55,7
3.Barnekaldea	24,5	10,7	7,3	57,5
4.Iparraldea	6,3	6,1	8,0	79,6
5.Euskal Herria	3,3	8,3	13,9	74,5

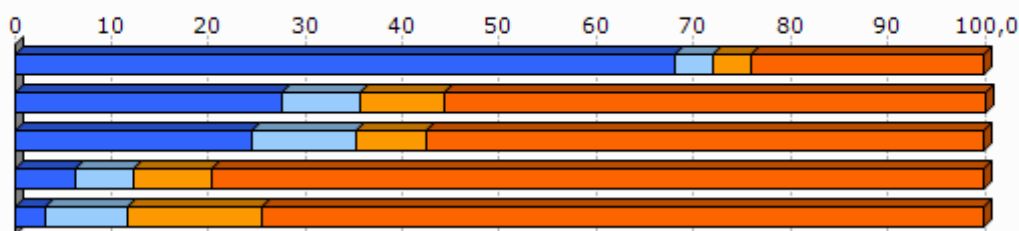

Unit.: %
SIRENE, DIRAE eta CAMERDATA, 2013-01

	Establezimenduen bertakotutze tasa (2013-01)
1.Lohitzüne-Oihergi	100,0
2.Amikuzeko herri elkargoa	95,3
3.Barnekaldea	96,3
4.Iparraldea	89,8
5.Euskal Herria	90,6

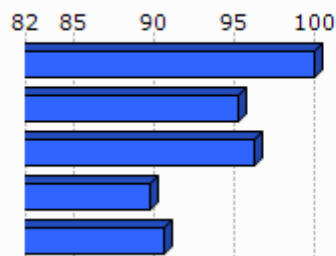

Unit.: %
SIRENE, DIRAE eta CAMERDATA. Ekoizpen propioa., 2013-01

	Jarduera industrialeko teknologia maila handia (2013-01)	Jarduera industrialeko teknologia maila ertain-handia (2013-01)	Jarduera industrialeko teknologia maila ertain-txikia (2013-01)	Jarduera industrialeko teknologia maila txikia (2013-01)
1.Lohitzüne-Oihergi	1,3			
2.Amikuzeko herri elkargoa	0,0	4,8	11,9	83,3
3.Barnekaldea	1,0	2,5	22,7	73,9
4.Iparraldea	1,8	10,2	24,8	63,2
5.Euskal Herria	1,8	15,6	44,0	38,6

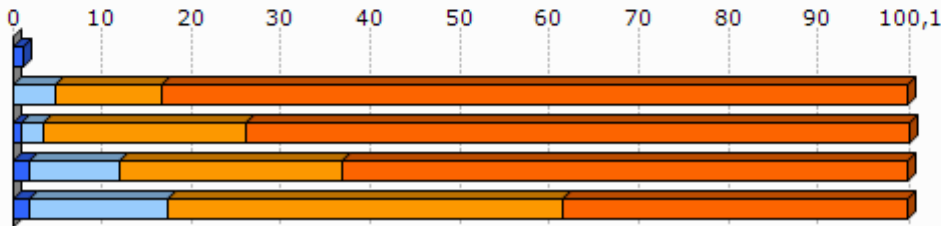

Unit.: %
SIRENE, DIRAE eta CAMERDATA, 2013-01

3.2 Giza lan eskua

	Biztanleria aktiboaren egituraren indizea (2009)	Hurrengo hamarkadan erretiroa hartu behar duen langilegoa (2009)
1.Lohitzüne-Oihergi	36,8	31,4
2.Amikuzeko herri elkargoa	28,4	35,0
3.Barnekaldea	31,3	36,2
4.Iparraldea	32,0	33,5
5.Euskal Herria		13,3

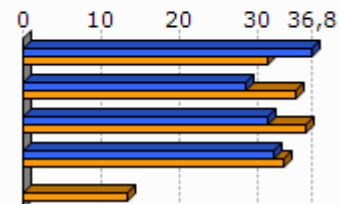

Unit.: %
INSEE eta INE, 2009

	Udalerrian bizi diren landunak, udalerriko lanpostuekiko (2009)	Udalerrian bizi eta lan egiten duten landunak, udalerriko landunekiko (2009)
1.Lohitzüne-Oihergi	-40,3	43,4
2.Amikuzeko herri elkargoa	3,0	36,3
3.Barnekaldea	-9,4	40,3
4.Iparraldea	0,3	37,0

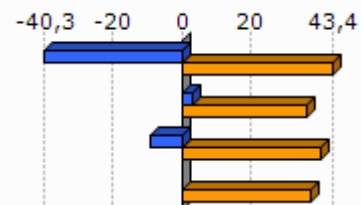

Unit.: %
INSEE, 2009

	Tokiko ekonomiara bideratutako enplegua (2009)	Tokiko ekonomiara bideratutako enpleguaren hazkundera (1999/2009)
1.Lohitzüne-Oihergi	9,6	-4,1
2.Amikuzeko herri elkargoa	56,9	-3,3
3.Barnekaldea	54,9	-4,4
4.Iparraldea	70,2	-2,1

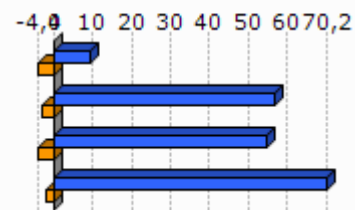

Unit.: %
INSEE, 1999/2009

	Ekintzaitetasun ekonomikoaren tasa (2013-01)
1.Lohitzüne-Oihergi	100,0
2.Amikuzeko herri elkargoa	88,7
3.Barnekaldea	89,0
4.Iparraldea	84,0
5.Euskal Herria	84,0

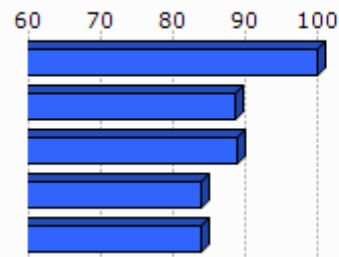

Unit.: %
SIRENE, DIRAE eta CAMERDATA, 2013-01

	Autonomoen tasa (2013-01)
1.Lohitzüne-Oihergi	30,9
2.Amikuzeko herri elkargoa	25,7
3.Barnekaldea	27,9
4.Iparraldea	17,7
5.Euskal Herria	19,0

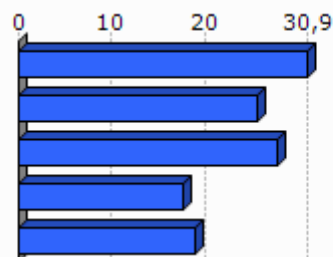

Unit.: %
SIRENE eta Espainiako Enplegu eta Gizarte Segurantzza Ministerioa. Ekoizpen propioa., 2013-01

3.3 Laborantza

	Ustiategi kopurua (2010)	Ustiategien hazkundera (2000/10)
1.Lohitzüne-Oihergi	26	-5
2.Amikuzeko herri elkargoa	642	-77
3.Barnekaldea	2 863	-445
4.Iparraldea	4 453	-1 415
5.Euskal Herria	37 090	-34 609

Unit.: Kopuru gordina
Frantziako Laborantza, Nekazaritzako Elikagaien eta Basoen Ministerioa eta INE, 2000/10

	Ustategien hazkundera (2000/10), (Unit.: %)	Bataz besteko produkzio gordina ustategiko (2010)
1.Lohitzüne-Oihergi	-16,1	85,2
2.Amikuzeko herri elkargoa	-10,7	55,3
3.Barnekaldea	-13,5	51,8
4.Iparraldea	-25,6	49,7
5.Euskal Herria	-48,3	

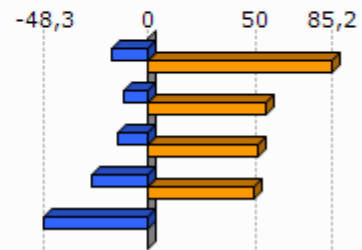

Unit.: K€

Frantziako Laborantza, Nekazaritzako Elikagaien eta Basoen Ministerioa eta INE, 2000/10

Frantziako Laborantza, Nekazaritzako Elikagaien eta Basoen Ministerioa, 2010

	Ustategien bataz besteko NAE azalera (2010)	NAE azaleraren hazkundera (2000/10)
1.Lohitzüne-Oihergi	41,6	-9,3
2.Amikuzeko herri elkargoa	34,4	-4,7
3.Barnekaldea	31,4	-6,9
4.Iparraldea	28,1	-9,6
5.Euskal Herria	23,5	-13,7

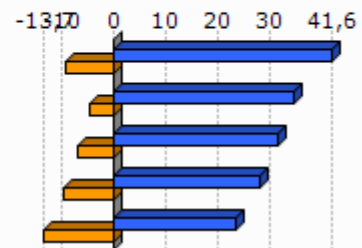

Unit.: Unit.: Ha/ustategiko; %

Frantziako Laborantza, Nekazaritzako Elikagaien eta Basoen Ministerioa eta INE, 2000/10

	Oinordegabeko 50 urtetik gorako ustategi-buruak (2010)
1.Lohitzüne-Oihergi	30,8
2.Amikuzeko herri elkargoa	23,4
3.Barnekaldea	23,4
4.Iparraldea	27,9

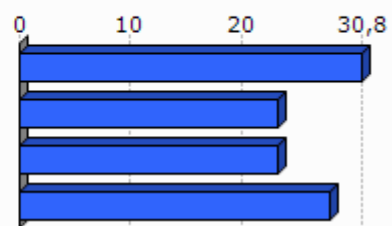

Unit.: %

Frantziako Laborantza, Nekazaritzako Elikagaien eta Basoen Ministerioa, 2010

4. Lurralde antolamendua eta hirigintza

4.1 Lurralde antolamendua

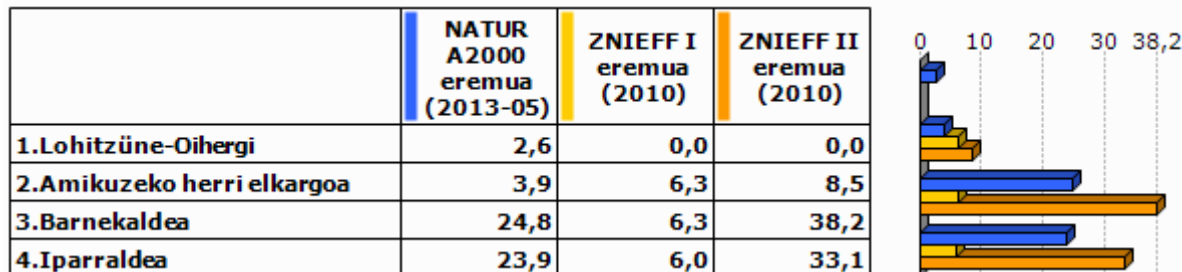

Unit.: %

Frantziako Ekologia, Garapen Iraunkorra eta Energiaren Ministerioa , 2013/05 eta 2010

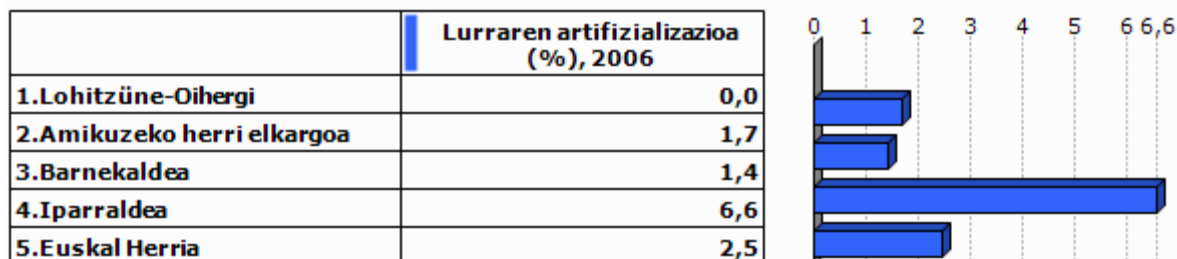

Unit.: %

Corine Land Cover, 2006

	1.Lohitzü ne-Oihergi
Lur artifizializazioaren hazkundera (1990/2000)	
Lur artifizializazioaren hazkundera (2000/06)	

Unit.: %

Corine Land Cover, 1990/2000 eta 2000/2006

	PLHaren presentzia (2011)	Hirigintza arautzeko planen presentzia (2011)	Lurralde Koherentziarako Planen presentzia (SCOT) (2013)
1.Lohitzüne-Oihergi	EZ		EZ

Unit.: Bai/Ez; presentzia eta tipologia; Bai/Ez

DATAR, 2011

DGALN, 2013

	2.Amikuzeko herri elkargoa	3.Barnekaldea	4.Iparaldea
Hirigintza dokumenturik gabeko herriak (%), (2011)	59,3	47,8	35,2
Lurralde Koherentziarako Plana duten herriak (%), (2013)	0,0	7,1	33,3
PLHa duten herriak (%), (2011)	0,0	0,9	6,3

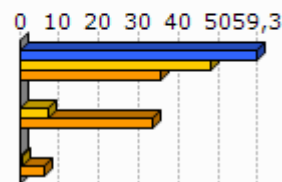

Unit.: %
DATAR, 2011
DGALN, 2013

4.2 Hirigintza

	Baimendutako etxebizitza eraikuntzen batz besteko kopurua urtero (2002/07)	Baimendutako etxebizitza eraikuntzen batz besteko kopurua urtero (2008/12)
1.Lohitzüne-Oihergi	2	2
2.Amikuzeko herri elkargoa	79	83
3.Barnekaldea	497	619
4.Iparaldea	3 223	3 071
5.Euskal Herria	33 607	19 397

Unit.: Kopuru gordina
Frantziako Ekologia, Garapen Iraunkorra eta Energiaren Ministerioa eta Espainiako Sustapen Ministerioa, 2002/07 eta 2008/2012

	Baimendutako etxebizitza eraikuntzen batz besteko azalera urtero (2002/07)	Baimendutako etxebizitza eraikuntzen batz besteko azalera urtero (2008/12)
1.Lohitzüne-Oihergi	249	180
2.Amikuzeko herri elkargoa	11 733	8 765
3.Barnekaldea	60 953	62 185
4.Iparaldea	310 544	275 668
5.Euskal Herria	2 974 544	1 829 868

Unit.: m2
Frantziako Ekologia, Garapen Iraunkorra eta Energiaren Ministerioa eta Espainiako Sustapen Ministerioa, 2002/07 eta 2008/2012

5. Etxebizitza

	Etxebizitza parkearen hazkundera (1999/2009)	Bigarren etxebizitzien hazkundera (1999/2009)
1.Lohitzüne-Oihergi	24,1	168,1
2.Amikuzeko herri elkargoa	16,2	0,9
3.Barnekaldea	14,8	32,7
4.Iparraldea	19,0	34,3
5.Euskal Herria	15,7	1,4

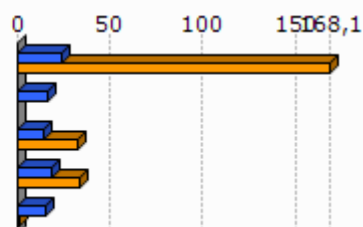

Unit.: %
INSEE eta INE, 1999/2009

	Bigarren etxebizitzien presentzia (2009)	Etxebizitza hutsen presentzia (2009)
1.Lohitzüne-Oihergi	10,0	5,9
2.Amikuzeko herri elkargoa	6,3	6,8
3.Barnekaldea	13,8	7,2
4.Iparraldea	20,8	4,3
5.Euskal Herria	7,2	8,3

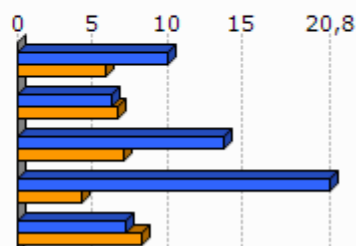

Unit.: %
INSEE eta INE, 2009

	Etxebizitzien batz besteko prezioa (2013)
1.Lohitzüne-Oihergi	1 637
2.Amikuzeko herri elkargoa	1 708
3.Barnekaldea	1 704
4.Iparraldea	2 024
5.Euskal Herria	2 565

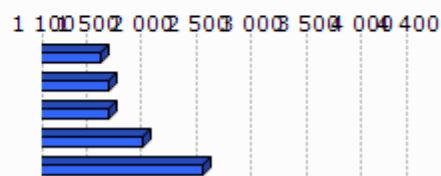

Unit.: €/m²
Ekoizpen propioa, 2013
* Euskal Herria: Zazpi hiriburu eta 25.000 biztanletik gorako udalerrien batz bestekoa.



Unit.: %

Lurralde berdintasuna eta etxebizitzaren ministerioa, 2009

Akitaniako DREAL eta INSEE. Ekoizpen propioa., 2009

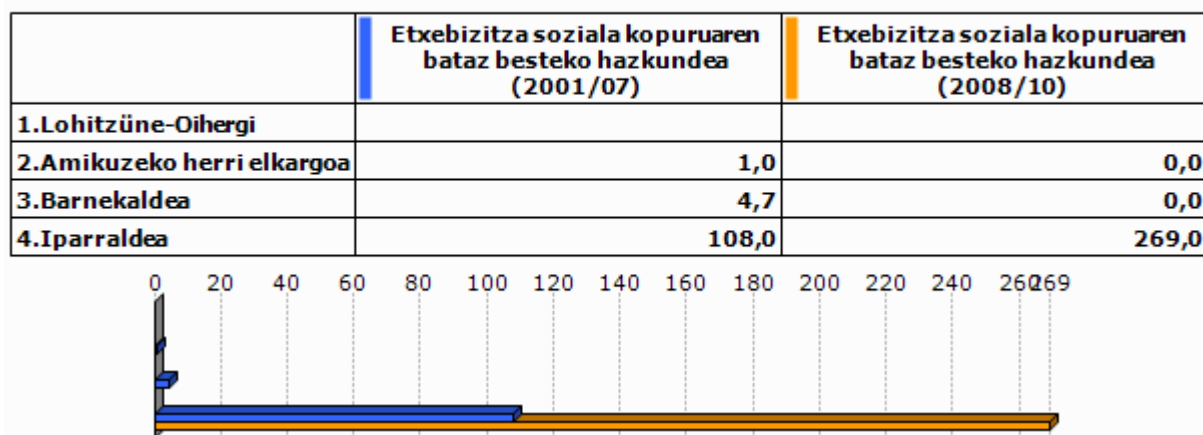

Unit.: urteko batz besteko kopurua

DREAL Aquitaine, 2001/07 eta 2008/2010

6. Azpiegitura eta zerbitzuen irisgarritasuna



Unit.: Kopuru gordina
Ekoizpen propioa, 2013

	1.Lohitzü ne-Oihergi	2.Amik uzeko herri elkargoa	3.Barne kaldea	4.Ipar raldea	5.Euskal Herria
Osasun zentro azpiegitura gertuenera errepide bidezko distantzia (2012)	8,4	7,6	10,6	9,2	2,7
Ospital gertuenera errepide bidezko distantzia (2012)	8,4	7,8	9,5	9,4	2,2
Txikizkako merkataritza gertuenera errepide bidezko distantzia (2012)	8,4	4,4	3,2	2,5	1,3
Janarizko txikizkako merkataritza gertuenera errepide bidezko distantzia (2012)	8,4	5,4	3,6	2,9	2,4
Finantza bulego gertuenera errepide bidezko distantzia (2012)	8,4	7,6	8,2	7,3	3,7

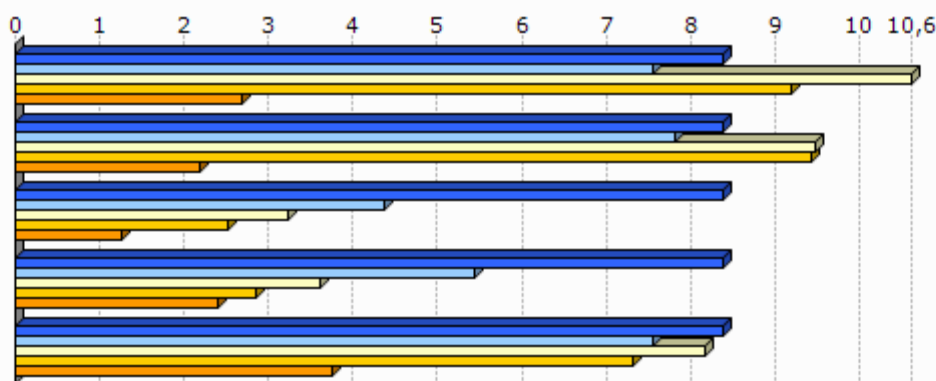

Unit.: Km.

INSEE, Nafarroako Gobernuak, EUSTAT, Nafarroako Datu Espazialen Azpiegitura eta Espainiako Sustapen Ministerioa. Ekoizpen propioa., 2012

INSEE, EUSTAT eta Nafarroako Datu Espazialen Azpiegitura. Ekoizpen propioa., 2012

INSEE, EUSTAT, CAMERDATA eta Espainiako Sustapen Ministerioa. Ekoizpen propioa., 2012

INSEE, EUSTAT, CAMERDATA eta Espainiako Sustapen Ministerioa. Ekoizpen propioa., 2012

INSEE, EUSTAT eta CAMERDATA. Ekoizpen propioa., 2012

7.Tokiko fiskalitate zuzena

	Etxebizitzei ezarritako zerga (TH), (2012)	Eraikitako lurrei ezarritako zerga (TFB), (2012)	Eraiki gabeko lurrei ezarritako zerga (TFNB), (2012)	Enpresei ezarritako zerga (CFE), (2012)
1.Lohitzüne-Oihergi	18,0	8,0	41,0	
2.Amikuzeko herri elkargoa	11,9	9,7	30,9	
3.Barnekaldea	13,9	8,7	32,4	22,2
4.Iparraldea	14,0	9,3	32,2	22,3
Amikuzeko herri elkargoko fiskalitate zuzena	8,5		1,5	25,6

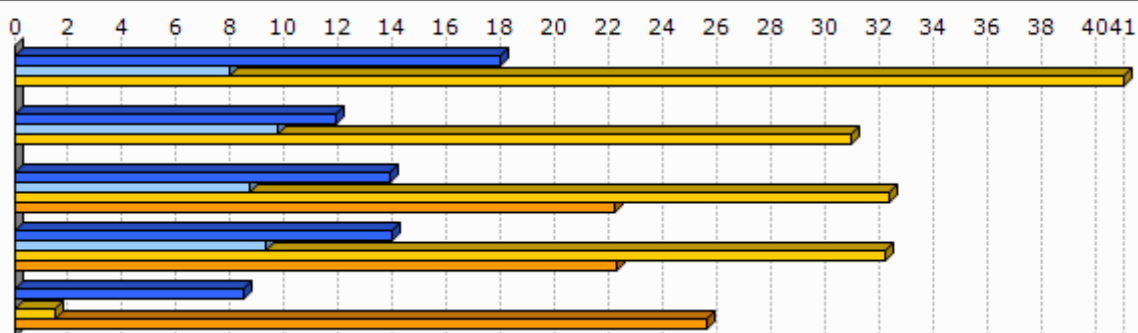

Unit.: %

Kondu publikoen, aurrekontuaren eta estatu erreformaren ministerioa, 2012

	1.Lohitzüne-Oihergi
Eraiki gabeko lurrei ezarritako zergaren urteko batz besteko hazkundera (TFNB) (2008/12)	3,9
Eraikitako lurrei ezarritako zergaren urteko batz besteko hazkundera (TFB) (2008/12)	9,6
Etxebizitzei ezarritako zergaren urteko batz besteko hazkundera (TH) (2008/12)	3,9

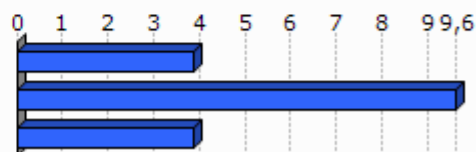

Unit.: %

Kondu publikoen, aurrekontuaren eta estatu erreformaren ministerioa, 2008/12

8. Tokiko nortasuna eta joera politikoa

8.1 Tokiko nortasuna



Unit.: ‰
INSEE. Ekoizpen propioa., 2013

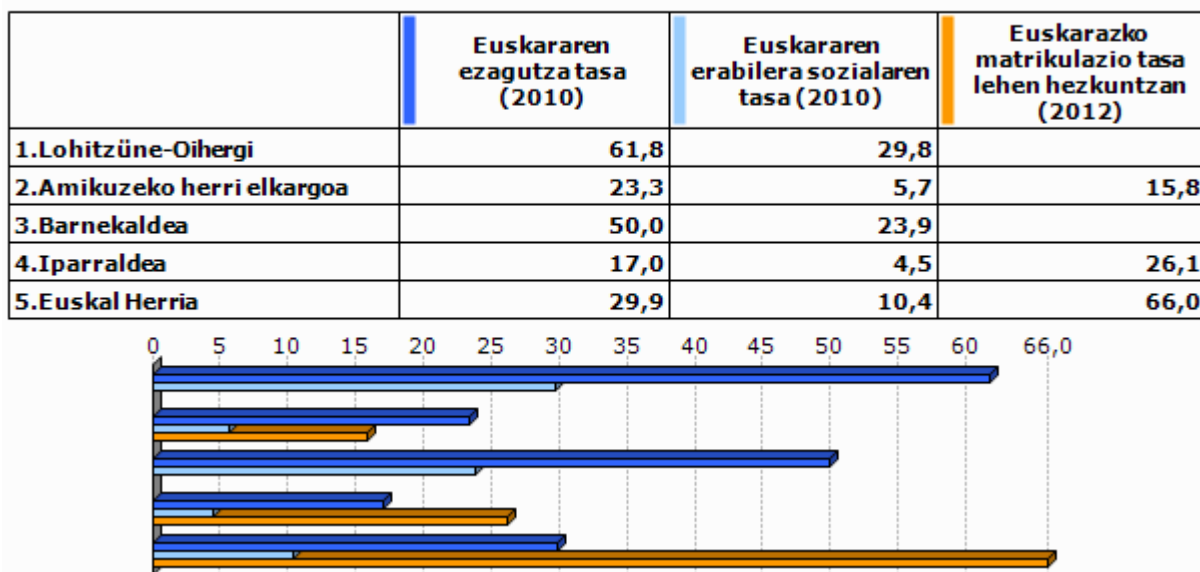

Unit.: ‰
Euskal Herriko Hizkuntza Adierazle Sistema (EAS), INSEE, EUSTAT, INE eta Nafarroako Estatistika Zerbitzua., 2010
Pirinio Atlantikoetako Hezkuntza Nazionalaren Departamentu Zerbitzua, EUSTAT eta Nafarroako Gobernu., 2012

	1.Lohitzü ne-Oihergi	2.Amik uzeko herri elkargoa	3.Barne kaldea	4.Ipar raldea	5.Euskal Herria
Euskarazko Haur Hezkuntza-Lehen Hezkuntza azpiegitura gertuenera errepide bidezko distantzia (2012)	8,4	7,2	14,7	12,2	7,4
Haur Hezkuntza-Lehen Hezkuntza azpiegitura gertuenera errepide bidezko distantzia (2012)	0,0	1,2	1,2	0,9	2,3
Euskarazko bigarren hezkuntzako azpiegitura gertuenera errepide bidezko distantzia (2012)	18,5	23,7	25,3	21,2	19,0
Bigarren hezkuntzako azpiegitura gertuenera errepide bidezko distantzia (2012)	8,4	6,7	7,4	6,9	1,6
Euskaltegi gertuenera errepide bidezko distantzia (2012)	0,0	7,2	10,7	9,4	9,7

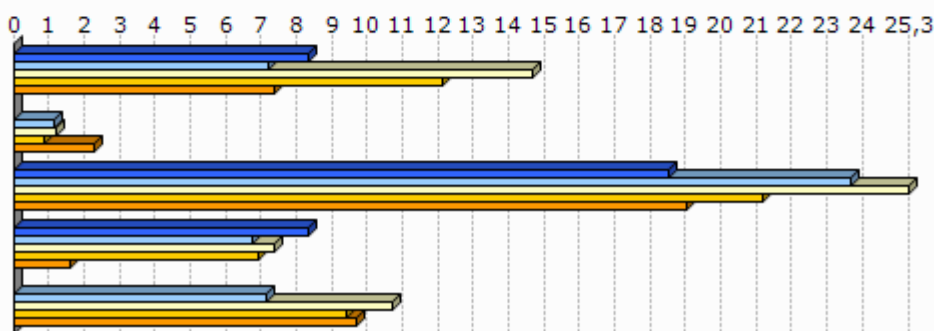

Unit.: Km.

Seaska, INSEE, Nafarroako Gobernua, EUSTAT eta Espainiako Sustapen Ministerioa. Ekoizpen propioa., 2012
 INSEE, Nafarroako Gobernua, EUSTAT, Nafarroako Datu Espazialen Azpiegitura eta Espainiako Sustapen Ministerioa. Ekoizpen propioa., 2012
 INSEE, Nafarroako Gobernua, EUSTAT eta Espainiako Sustapen Ministerioa. Ekoizpen propioa., 2012
 INSEE, EUSTAT eta Nafarroako Datu Espazialen Azpiegitura. Ekoizpen propioa., 2012
 AEK, HABE, IKA eta bilaketa propioa. Ekoizpen propioa., 2012

8.2 Joera politikoa

	2008ko udal hauteskundeetako abstentzio maila
1.Lohitzüne-Oihergi	15,7
2.Amikuzeko herri elkargoa	14,9
3.Barnekaldea	14,4
4.Iparaldea	30,7

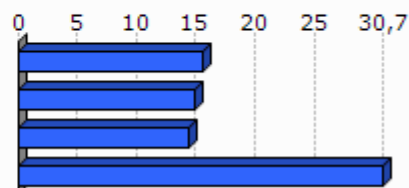

Unit.: %

Frantziako Barne Ministerioa, 2008

	1.Lohitzü ne-Oihergi	2.Amikuzeko herri elkargoa	3.Barnekaldea	4.Iparraldea
Eskualdeko hauteskundeetako abstentzioaren bilakaera (2004/10)	11,2	25,8	39,8	35,1
Legebiltzarreko hauteskundeetako abstentzioaren bilakaera (2007/12)	-0,4	0,9	6,2	6,8
Lehendakaritza hauteskundeetako abstentzioaren bilakaera (2007/12)	18,9	35,6	24,7	31,5
Europar legebiltzarreko hauteskundeetako abstentzioaren bilakaera (2004/09)	23,5	-3,4	-3,4	-0,2

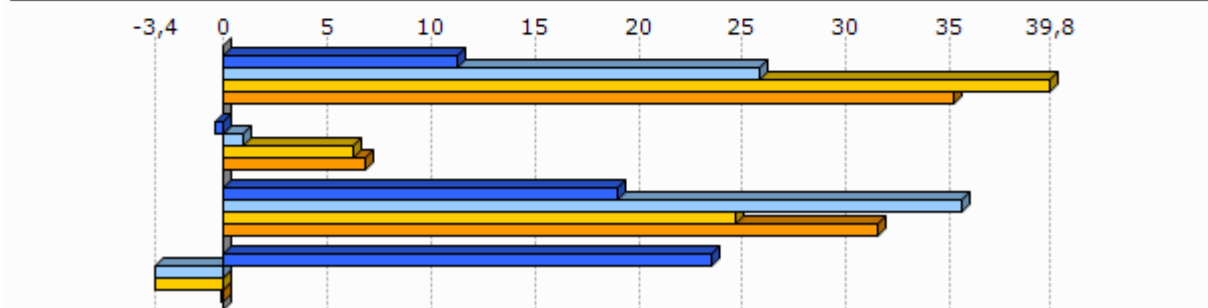

Unit.: %
Frantziako Barne Ministerioa, 2004/12

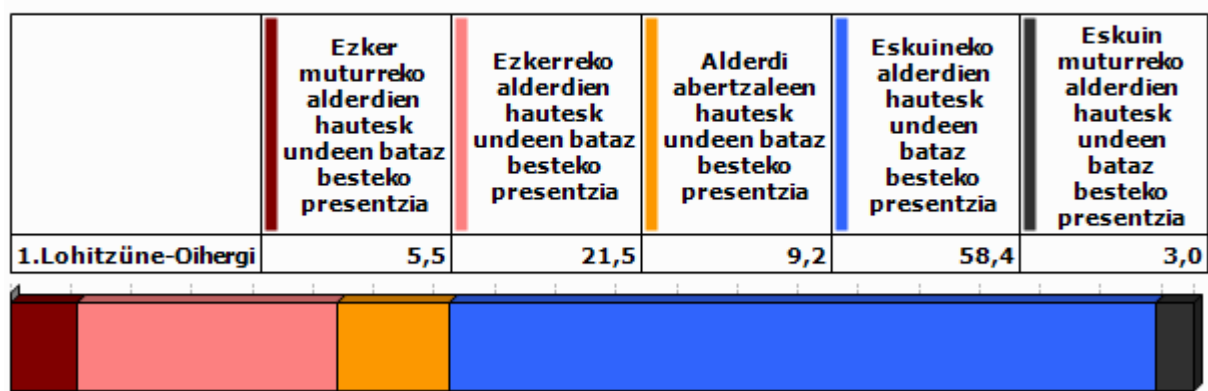

Unit.: %
Frantziako Barne Ministerioa. Ekoizpen propioa., 2008/12

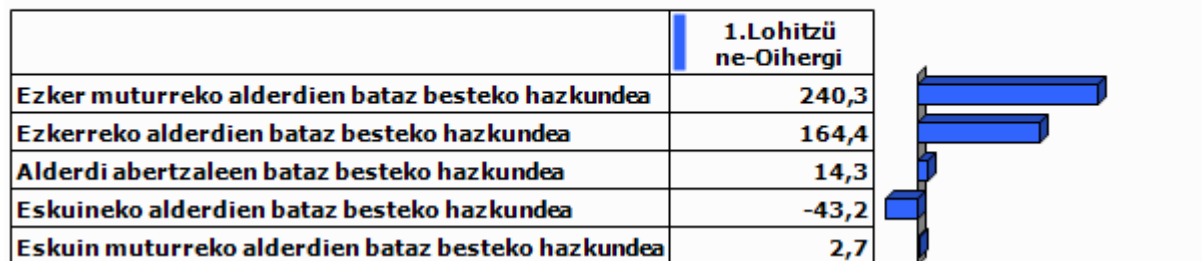

Unit.: %

Frantziako Barne Ministerioa. Ekoizpen propioa., 2001/12

9.0 harrak

GAZTEEN ETA EMAKUMEZKO GAZTEEN IRAUTE TASA

Gazteen iraute tasak eta emakumezko gazteen iraute tasak azken hamarkadako gazte kopuruaren hazkundera neurtzen dute. 1999 urteko 10 eta 19 urte bitarteko (emakumezko) gazteen kopurua 2009 urteko 20 eta 29 urte bitarteko (emakumezko) gazteen kopuruarekin alderatuz ekoizturiko adierazlea da, kasu bietan. Saldo positiboak zein negatiboak (emakumezko) gazteen erakartzea zein ihesa aditzera ematen digute.

LANGABEZIA

Enplegu bulegoetan langabetu gisa (A kategoria, Pôle emploi-ren sailkapenaren arabera) erregistraturiko pertsona kopurua aditzera ematen du.

Enplegua sustatzeko instituzioetan langabetu gisa erregistratzeko bi arrazoi erakusten dira hemen:

- Lan kaleratzeagatik: Arrazoi ezberdinetatik eratorri daitekeen egoera.
- Lan kontratu bukaeragatik: Epe mugatuko kontratu baten amaiera dela medio.

Badira langabetu gisa erregistratua egoteko egoera mota gehiago, hala nola, dimisioak eta lehenengo aldiz lan merkatura gerturatzen direnak, baina ez ditugu txostenean erantsi langabetu kopuru txikiak barnebiltzen baitituzte.

FORMAZIOA

Gizartearen formazioa INSEEren sailkapenean oinarritua dago baina hemen zabalago lantzen da. Ondorioz, 15 urtetik gorako jendetzak lortutako maila altueneko diploma aztertzen da hurrengo taulan ageri den baliokidetzen arabera:

GAINDEGIAko nomenklatura	INSEE ko nomenklatura
Diploma profesionalik gabeko biztanleria (% 15+ urte)	Pas de scolarité Aucun diplôme mais scolarité jusqu'en école primaire ou au collège Aucun diplôme mais scolarité au-delà du collège
Diploma gorenatzat, teknikalari diploma oinarritzkoa duen biztanleria (% 15+ urte)	Certificat c'études primaires BEPC, brevet élémentaire, brevet des collèges Certificat c'aptitudes professionnelles, brevet de compagnon Brevet d'études professionnelles
Diploma gorenatza, batxilergoa duen biztanleria (% 15+ urte)	Baccalauréat général, brevet supérieur Bac technologique ou professionnel, brevet professionnel ou de technicien, BEC, BEI, BEH, capacité en droit
Diploma gorenatza, goi mailako ikasketetako diploma duen biztanleria (% 15+ urte)	Diplôme universitaire de 1er cycle, BTS, DUT, diplôme des professions sociales ou de santé, d'infirmière(ier) Diplôme universitaire de 2ème ou 3ème cycle (y compris médecine, pharmacie, dentaire), diplôme d'ingénieur, d'une grande école, doctorat, etc.

ERRENTA

INSEEk udalerrri mailan errentaren datuak udalerrri handientzat soilik argitaratzen ditu sekretu estatistikoa dela medio. Hori dela eta, maiz ez dago udalerrri mailako daturik tauletan.

Kontsumo Unitatea (KU)

Errentaren inguruko datuak *Kontsumo Unitatearen* (Unité de Consommation–UC) arabera ageri dira.

Kontsumo Unitatea Ekonomi Lankidetzeta eta Garapeneko Erakundeak (ELGE) definitutako koefiziente batzuen arabera etxalde bakoitzean diren pertsonen kontsumoaren ponderazioz sortutako unitatea da. Koefiziente horiek honakoak dira:

- 1: etxaldeko lehen helduarentzat
- 0.5: hamalau urtetik gorako beste pertsonentzat
- 0.3: hamalau urtetik beherako haurrentzat

Errentaren datuak *Kontsumo Unitateen* arabera ematearen helburua etxaldeen arteko konposizio desorekak neutralizatzea da.

Mediana, dezilak eta errenta dezilen arteko distantzia

Errenta mediana eta errentaren lehen eta bederatzigarren dezila ageri da tauletan. Medianak errentaren arabera tamaina bereko bi multzotan banatzen du populazioa eta dezilek hamar zatitan banatzen dute. Lehen errenta dezilak errenta apalenak aditzera ematen ditu. Errenta dezilen arteko distantziak errenta banaketa desorekatuaren maila neurtzen du.

Errentaren jatorria

Errentaren jatorri posibleak lau dira:

- Lan sariak
- Diru laguntzak: erretiroen diru sartzak, pentsioak...
- Etekinak: horiek dira profesio liberalen diru sartzak
- Besteak (gehienbat ondasuneko diru sartzak): ondasunei esker egindako diru sartzak

ADINEKOAK

- Adinekoen bakartasun maila

Etxean bakarrik bizi den 65 urtetik gorako biztanleria kopurua aditzera ematen du, adin horretako ehun biztanleko.

- Zaharren menpekotasun indizea

65 urtetik gorako biztanleria kopurua aditzera ematen du, hauetaz arduratzeko adinean (15 eta 64 urte bitartean) dagoen ehun biztanleko.

GURASO BAKARREKO FAMILIAK

Familiaren definizioa

- Familia bat: Gutxienez etxalde batean bi pertsonen osatutako nukleo bat da. Honakoak dira aukerak:
 - bikote bat (eta bere haurrak baldin badira)
 - heldu bakar bat bere haurr(ar)ekin
- Familia baten seme/alabak: Pertsona bat familia baten seme edo alaba gisa aintzat hartzeko bikotekide gabe eta etxaldean haur propiorik gabe (baldin baditu) bizi behar da.

Guraso bakarreko familiak

Soilik 65 urte arteko guraso bakarreko familia monoparentalak aintzat hartu ditugu haurren zaintza eta erantzukizunerako zailtasunak izan ditzaketen familia unitateak kuantifikatzeko asmoz. Horrela, guraso bakarreko familietan non zaintza eta erantzukizunak kontrako norabidean izan daitezkeen alboratu ditugu.

JARDUERA EKONOMIKOA

Establezimenduen bertakotze tasa

Establezimenduen bertakotze tasak udalerriko establezimendu guztien artean egoitza nagusia Euskal Herrian dutenen ehunekoa aditzera ematen du.

Tokiko ekonomiara bideratutako enplegua

Ondasun eta zerbitzuen ekoizpenerako maila lokalean aurrera eramaten diren jarduerak dira eta hauen helburua tokiko biztanleen beharrak asetzean datza, izan bertakoa nahiz turista. Guztizko enpleguan tokiko ekonomiara bideratutako enpleguaren ehunekoa adierazten da.

Ekintzailetasun ekonomikoaren tasa

Ekintzailetasun ekonomikoaren tasak udalerriko establezimendu guztien artean egoitza nagusia udalerrian bertan dutenen ehunekoa aditzera ematen du

Biztanleria aktiboaren egituraren indizea

Biztanleria aktiboaren egituraren indizeak 15 eta 39 urte bitarteko ehun biztanle aktiboko 40 eta 64 urte bitarteko biztanle aktibo kopurua esaten digu. Biztanleria aktiboaren egituraren zahartze maila neurtzeko adierazlea da.

TOKIKO FISKALITATE ZUZENA**CFE**

Enpresei doakien zerga *Cotisation Foncière des Entreprises (CFE)* delakoa 2010 urtean ezarritako zerga da.

Herri elkargoen tokiko fiskalitate zuzena

Herri elkargoentzat, bi informazio ezarriak izan dira:

- Lehena, herri elkargoko lurraldean diren udalerrien zergaren bataz bestekoa, herriko etxeak finkatzen duen tasa herri elkargoko testuinguruan ikusteko.
- Bestea, herri elkargoak berak ezartzen duen zerga, informazio gehigarri bezala jarria ageri dena.

HAUTESKUNDEAK**Aintzat harturiko hauteskundeak**

Udalerrri mailako joera politikoaren azterketarako hauteskunde ezberdinetan lehen itzuliko emaitzak baliatuak izan dira. Horretarako, aniztasun politiko zabala erakusten duten hauteskundeak aintzat hartu dira. Hauteskunde mota bakoitzean izandako bilakaeraren neurketarako hauteskunde mota bakoitzeko azken bi deialdiak kontutan hartu dira.

Hona erabiliak izan diren hauteskundeak:

2001eko Udal hauteskundeen lehen itzulia	2008ko Udal hauteskundeen lehen itzulia
2007ko legebiltzarreko hauteskundeen lehen itzulia	2012ko Legebiltzarreko hauteskundeen lehen itzulia
2004ko Europar legebiltzarreko hauteskundeen lehen itzulia	2009ko Europar legebiltzarreko hauteskundeen lehen itzulia

Udalerrriko hauteskundeen kasuan, soilik 3.500 biztanletik gorako udalerrien emaitzak kontutan izan dira kopuru horren azpitik diren udalerrietan Frantziako hauteskunde sisteman indarrean den "panachage" delakoak ezinezkoa egiten baitu hautagaiak blokeen sailkapenetan txertatzea.

Alderdien sailkapena

Hauteskundeetan aurkezturiko hautagai zein alderdiak bost bloke handietan sailkatu ditugu joera politikoaren izaera zein honen bilakaera modu sintetikoan laburbiltzeko. Hurrengo taulan bost bloke horietan barnebildutako hautagaitzak zehaztuak dira eta ondoan hauteskunde bakoitzean hauentzat Frantziako Barne Ministerioak darabiltzan nomenklatura ageri da. ECO izen generikoa dutenak talde ezberdinetan banatuak izaten ahal dira hautagaiaren iritzi politikoaren arabera.

KODEA		IZENA	UDAL01	UDAL08	LEGISL07	LEGISL12	EUROP04	EUROP09	
Ezker muturra	Ezker antikapitalista / komunista	Liste d'extrême-gauche	LXG	LEXG		EXG	LXG	LEXG	
		LCR/FO/NPA			EXG				
		Liste du Parti Communiste			COM		LPC		
		Lutte Ouvrière			EXG				
		Liste du PCF et du Parti de gauche						LCOP	
		Parti de Gauche							
Ezkerra	Beste	Eric Pététin				ECO			
	Ekologistak	Liste Europe Ecologie les Verts			VEC	VEC			
		Liste des Verts	LVE				LVE	LVEC	
		Patit de la Nation Occitana			ECO				
	Ezker liberala	Liste du Parti socialiste		LSOC	SOC	SOC	LPS	LSOC	
	Ezker zentristak	Parti Radical de Gauche							
Ezkerreko besteak	Ezkerreko besteak	Liste Union de la Gauche		LUG					
		Liste divers gauche	LDG	LDVG		DVG			
		Liste de Gauche	LGA				LDVG		
Abertzaleak	Abertzaleak	Liste régionaliste (EHBAI, EHA, EAJ-PNB, ...)	LRG	LREG	REG	REG	LRG	LREG	
Eskuina	Besteak	Autre liste				AUT		LAUT	
		Alliance écologique indépendante				ECO			
		MHAN			ECO				
		Liste Divers	LDV				LDV		
	Zentrista kontserbadorea	Liste Chasse-Pêche-Nature et Traditions			CPNT		LCP		
	Eskuineko zentristak	Eskuineko zentristak	Liste centre-MoDem		LCMD	UDFD		LCMD	
			Liste le centre pour la france				CEN		
			Liste UDF					LUDF	
	Eskuineko bestak	Eskuineko bestak	Liste divers droite	LDD	LDVD	DIV	DVD	LDD	LDVD
			Liste de droite	LDR					
Zentristak eta eskuin liberala	Zentristak eta eskuin liberala	Parti Radical Valoisien				PRV			
		Liste Majorité-Centristes		LMC					
		Majorité-Nouveau Centre							
Eskuin liberala	Liste de la majorité présidentielle (UMP)		LMAJ	UMP	UMP	LUMF	LMAJ		
Eskuin muturra	Eskuin muturra	Liste du Front national			FN	FN	LFN	LFN	
		Liste d'extrême-droite					LXD	LEXD	

Hauteskunde emaitzen kalkulua

Bloke bakoitzeko bozka kopurua zenbatua izan da hauteskunde guztietan eta bakoitzaren pisua ehunekotan kalkulatu da (guztizko bozkekiko). Hortik bi operazio egin dira:

- Bloke bakoitzak hauteskunde mota bakoitzeko azken hauteskundeetan izandako bozka ehunekoen batz bestekoa. Hauteskunde horiek honakoak dira: 2008 urteko udal hauteskundeak, 2012 urteko Frantziako Legebiltzarreko hauteskundeak eta 2009 urteko Europar Legebiltzarreko hauteskundeak.

- Bestalde, bloke bakoitzak aurreko hauteskunde mota bakoitzeko izandako presentziaren hazkundera kalkulatu izan da. Azkenik, hazkundera horien batz bestekoa kalkulatu izan da.

10.E

ranskina: Adierazle zerrenda

Biztanleria osoa (p. munic.)
Biztanleriaren hazkundera (p. munic.) 2006/09
Biztanleriaren hazkundera (p. munic.) 1999/2009
Amatasun indizea
Bizitza proiektuak garatzeko adinekoren iraute eta erakargarritasun tasa
Friz indizea
Zahartze indizea
Emakumezkotasun indizea (15-64)
Jarduera tasa
Emakumezkoen jarduera tasa
Biztanleria aktiboaren hazkundera (1999/2009)
Langabetu kopurua
Langabetuen hazkundera (2007/11)
Emakumezko langabetuak, langabetu guztiekiko
50 eta + urteko langabetuak, langabetu guztiekiko
50 eta + urteko langabetuen hazkundera (2007/11)
Lan-kaleraketagatik langabezia egoeran
Kontratu amaieragatik langabezia egoeran
Laborari aktiboaren presentzia
Laborari aktiboaren hazkundera (1999/2009)
Enpresa buru, artisau eta merkatari aktiboaren presentzia
Enpresa buru, artisau eta merkatari aktiboaren hazkundera (1999/2009)
Kudeatzaile eta lanbide intelektuak aktiboaren presentzia
Kudeatzaile eta lanbide intelektuak aktiboaren hazkundera (1999/2009)
Tarteko lanbideak aktiboaren presentzia
Tarteko lanbideak aktiboaren hazkundera (1999/2009)
Enpleguak aktiboaren presentzia
Enpleguak aktiboaren hazkundera (1999/2009)
Langileak aktiboaren presentzia
Langileak aktiboaren hazkundera (1999/2009)
Diploma profesionalik gabeko biztanleriaren presentzia
Teknikalari diploma oinarrikoa duen biztanleriaren presentzia
Batxilergoa duen biztanleriaren presentzia
Goi mailako ikasketetako diploma duen biztanleriaren presentzia
Errenta mediana (kontsumo unitateko)
Errentaren lehen dezila (kontsumo unitateko)
Errentaren bederatzigarren dezila (kontsumo unitateko)
Errenta dezilen arteko distantzia (kontsumo unitateko)
Lan-sariak guztizko errentan
Diru laguntzak guztizko errentan
Etekinak guztizko errentan
Besteak (gehienbat ondasuneko diru sartzak) guztizko errentan
Bataz besteko lan-saria orduko (denb. osoko lanaldian)
Emakumezkoen lan-saria gizonenakiko (denb. osoko lanaldian)
Bataz besteko lan sariaren hazkundera (denb. osoko lanaldian)
Gazteen iraute tasa
Emakumezko gazteen iraute tasa
Gazte langabetuak (<25 urte) langabetu guztiekiko
Gazte langabetuen hazkundera (<25 urte)
Gizonezko gazteen (18-25) bataz besteko lan-saria orduko (denb. osoko lanaldian)
Emakumezko gazteen (18-25) bataz besteko lan-saria orduko (denb. osoko lanaldian)

65 urtetik gorako biztanleak etxean bakarrik
75 urtetik gorako biztanleak etxean bakarrik
Adineko biztanleen bakartasun maila (>65 urte)
Zaharren menpekotasun indizea
Guraso bakarreko (<65 urte) familia nuklearrak
Guraso bakarreko (<65 urte) familia nuklearren proportzioa
Guraso bakarreko (<65 urte) familia nuklearren emakumezotasuna
Guraso bakarreko haur kopurua (0-24 urte bitartean)
Guraso bakarreko haur kopuruaren proportzioa (0-24 urte bitartean)
Establezimendu kopurua
Lehen sektoreko establezimenduen proportzioa
Industria sektoreko establezimenduen proportzioa
Eraikuntza sektoreko establezimenduen proportzioa
Zerbitzuen sektoreko establezimenduen proportzioa
Establezimenduen bertakotutze tasa
Jarduera industrialeko teknologia maila handia
Jarduera industrialeko teknologia maila ertain-handia
Jarduera industrialeko teknologia maila ertain-txikia
Jarduera industrialeko teknologia maila txikia
Biztanleria aktiboaren egituraren indizea
Hurrengo hamarkadan erretiroa hartu behar duen langilegoa
Udalerrian bizi diren landunak, udalerriko lanpostuekiko
Udalerrian bizi eta lan egiten duten landunak, udalerriko landunekiko
Tokiko ekonomiara bideratutako enplegua
Tokiko ekonomiara bideratutako enpleguaren hazkundea (1999/2009)
Ekintzailetasun ekonomikoaren tasa
Autonomoen tasa
Ustiategi kopurua
Ustiategiaren hazkunde gordina (2000/10)
Ustiategiaren hazkundea (2000/10)
Ustiategiaren batz besteko NAE azalera
NAE azaleraren hazkundea (2000/10)
Batz besteko produkzio gordina ustiategiko
Oinordegabeko 50 urtetik gorako ustiategi-buruak
NATURA 2000 eremua
ZNIEFF I eremua
ZNIEFF II eremua
Lurraren artifizializazioa
Lur artifizializazioaren hazkundea (2000/06)
Lur artifizializazioaren hazkundea (1990/2000)
PLHaren presentzia
PLHa duten herriak (%)
Hirigintza arautzeko planen presentzia
Hirigintza dokumenturik gabeko herriak (%)
Lurralde Koherentziarako Planen presentzia (SCOT)
Lurralde Koherentziarako Plana duten herriak (%)
Baimendutako etxebizitza eraikuntzen batz besteko kopurua urtero (2002/07)
Baimendutako etxebizitza eraikuntzen batz besteko kopurua urtero (2008/12)
Baimendutako etxebizitza eraikuntzen batz besteko azalera urtero (2002/07)
Baimendutako etxebizitza eraikuntzen batz besteko azalera urtero (2008/12)
Etxebizitza parkearen hazkundea (1999/2009)
Bigarren etxebizitzaren hazkundea (1999/2009)
Bigarren etxebizitzaren presentzia
Etxebizitza hutsen presentzia

Etxebizitzen batz besteko prezioa
Etxebizitza sozialen tasa (datu ofiziala)
Etxebizitza sozialen tasa (guztizko etxebizitza parkearekiko)
Etxebizitza soziala kopuruaren batz besteko hazkundera (2001/07)
Etxebizitza soziala kopuruaren batz besteko hazkundera (2008/10)
Garraio publikoaren lotura kopurua
Osasun zentro azpiegitura gertuenera errepide bidezko distantzia
Ospital gertuenera errepide bidezko distantzia
Txikizkako merkataritza gertuenera errepide bidezko distantzia
Janarizko txikizkako merkataritza gertuenera errepide bidezko distantzia
Finantza bulego gertuenera errepide bidezko distantzia
Etxebizitzei ezarritako zerga (TH)
Etxebizitzei ezarritako zergaren urteko batz besteko hazkundera (TH) (2008/12)
Eraikitako lurrei ezarritako zerga (TFB)
Eraikitako lurrei ezarritako zergaren urteko batz besteko hazkundera (TFB) (2008/12)
Eraiki gabeko lurrei ezarritako zerga (TFNB)
Eraiki gabeko lurrei ezarritako zergaren urteko batz besteko hazkundera (TFNB) (2008/12)
Enpresei ezarritako zerga (CFE)
Elkarteen dentsitatea (mila biztanleko)
Euskararen ezagutza tasa
Euskararen erabilera sozialaren tasa
Euskarazko matrikulazio tasa lehen hezkuntzan
Euskarazko Haur Hezkuntza-Lehen Hezkuntza azpiegitura gertuenera errepide bidezko distantzia
Haur Hezkuntza-Lehen Hezkuntza azpiegitura gertuenera errepide bidezko distantzia
Euskarazko bigarren hezkuntzako azpiegitura gertuenera errepide bidezko distantzia
Bigarren hezkuntzako azpiegitura gertuenera errepide bidezko distantzia
Euskaltegi gertuenera errepide bidezko distantzia
2008ko udal hauteskundeetako abstentzio maila
Eskualdeko hauteskundeetako abstentzioaren bilakaera (2004/10)
Legebiltzarreko hauteskundeetako abstentzioaren bilakaera (2007/12)
Lehendakaritza hauteskundeetako abstentzioaren bilakaera (2007/12)
Europar legebiltzarreko hauteskundeetako abstentzioaren bilakaera (2004/09)
Ezker muturreko alderdien hauteskundeen batz besteko presentzia
Ezkerreko alderdien hauteskundeen batz besteko presentzia
Alderdi abertzaleen hauteskundeen batz besteko presentzia
Eskuineko alderdien hauteskundeen batz besteko presentzia
Eskuin muturreko alderdien hauteskundeen batz besteko presentzia
Ezker muturreko alderdien batz besteko hazkundera
Ezkerreko alderdien batz besteko hazkundera
Alderdi abertzaleen batz besteko hazkundera
Eskuineko alderdien batz besteko hazkundera
Eskuin muturreko alderdien batz besteko hazkundera

11.U

dalerriko oharrak

	1.Lohitzüne-Oihergi
Langabetuen hazkundera (2007/11)	Langabeturik gabeko udalerria
Emakumezko langabetuak, langabetu guztiekiko	Langabeturik gabeko urdalerria
50 eta + urteko langabetuak, langabetu guztiekiko	Langabeturik gabeko urdalerria.
50 eta + urteko langabetuen hazkundera (2007/11)	2007 urtean ez zegoen langabeturik.
Lan-kaleraketagatik langabezia egoeran	Langabeturik gabeko urdalerria
Kontratu amaieragatik langabezia egoeran	Langabeturik gabeko urdalerria
Laborari aktiboen hazkundera (1999/2009)	
Enpresa buru, artisau eta merkataritza aktiboen hazkundera (1999/2009)	
Kudeatzaile eta lanbide intelektuala aktiboen hazkundera (1999/2009)	1999 urtean ez zegoen mota horretako KSPdun landunik
Tarteko lanbideak aktiboen hazkundera (1999/2009)	
Enpleguak aktiboen hazkundera (1999/2009)	
Langileak aktiboen hazkundera (1999/2009)	
Gazteen iraute tasa (10-19 urte)	
Emakumezko gazteen iraute tasa	
Gazte langabetuak (<25 urte) langabetu guztiekiko	Langabeturik gabeko urdalerria
Gazte langabetuen hazkundera (<25 urte)	2007 urtean ez zegoen langabeturik
Guraso bakarreko (<65 urte) familia nuklearren emakumezkoitasuna	Guraso bakarreko familia gabeko udalerria
Jarduera industrialeko teknologia maila handia	Daturik ez
Jarduera industrialeko teknologia maila ertain-handia	Daturik ez
Jarduera industrialeko teknologia maila ertain-txikia	Daturik ez
Jarduera industrialeko teknologia maila txikia	Daturik ez
Ustiategi kopurua	
Oinordegabeko 50 urtetik gorako ustiategi-buruak	
Lur artifizializazioaren hazkundera (2000/06)	2000 urtean ez zegoen artifizializazio esanguratsurik
Lur artifizializazioaren hazkundera (1990/2000)	1990 urtean ez zegoen artifizializazio esanguratsurik
Etxebizitzaren batz besteko prezioa	

12.Herri elkargoko oharrak

	50 eta + urteko langabetuen hazkundera (2007/11)	Gazte langabetuen hazkundera (<25 urte)
2.Amikuzeko herri elkargoa	2007 urtean ez zegoen langabeturik.	

Sustatzailea: GAINDEGIA



Ipar Euskal Herriko udalerriak, aldagai sozio ekonomikoen arabera 2013

Egileak

Txomin Poveda eta Asier Otxoa de Retana

LUHUSO

AURKIBIDEA

1. Demografia
2. Gizarte errealitatea eta bizi baldintzak
3. Jarduera ekonomikoa
4. Lurralde antolamendua eta hirigintza
5. Etxebizitza
6. Azpiegiturak eta zerbitzuen irisgarritasuna
7. Tokiko fiskalitate zuzena
8. Tokiko nortasuna eta joera politikoa
9. Oharrak
10. Eranskinak: Adierazle zerrenda
11. Udalerrri oharrak
12. Herri elkargoko oharrak

1. Demografia

1.1 Biztanleria lurraldean

	1.Luhuso	2.Erobi herri elkargoa	3.Bitarteko Zonaldea	4.Iparraldea	5.Euskal Herria
Biztanleria osoa (p. munic.)	887	27 572	79 613	289 543	3 127 326

Unit.: Kopuru gordina
INSEE eta INE

	Biztanleriaren hazkundera (p. munic.) 06/09	Biztanleriaren hazkundera (p. munic.) 99/09
1.Luhuso	35,2	52,9
2.Erobi herri elkargoa	15,4	25,9
3.Bitarteko Zonaldea	14,4	23,7
4.Iparraldea	6,6	10,2
5.Euskal Herria	4,7	7,1

Unit.: %
INSEE eta INE, 2006/2009 eta 1999/2009

	Amatasun indizea (2009)
1.Luhuso	36,3
2.Erobi herri elkargoa	25,1
3.Bitarteko Zonaldea	26,2
4.Iparraldea	22,4
5.Euskal Herria	21,9

Unit.: %
INSEE eta INE, 2009

	Bizitza proiektuak garatzeko adinekoren iraute eta erakargarratasun tasa (1999/2009)
1.Luhuso	59,8
2.Erobi herri elkargoa	17,6
3.Bitarteko Zonaldea	17,9
4.Iparraldea	8,5
5.Euskal Herria	9,5

Unit.: %
INSEE eta INE. Ekoizpen propioa., 1999/2009

1.2 Biztanleriaren egitura

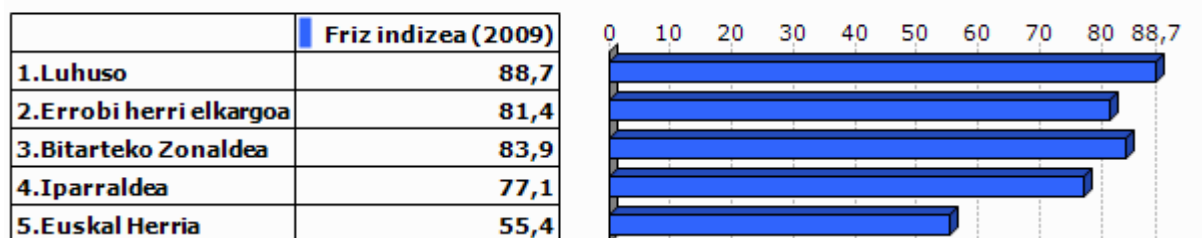

Unit.: %
INSEE eta INE, 2009

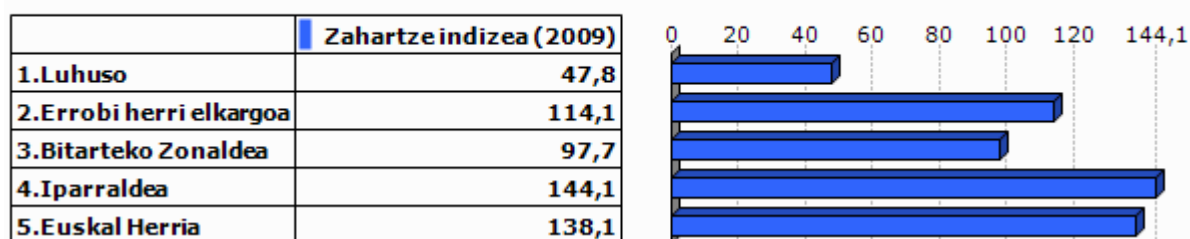

Unit.: %
INSEE eta INE, 2009

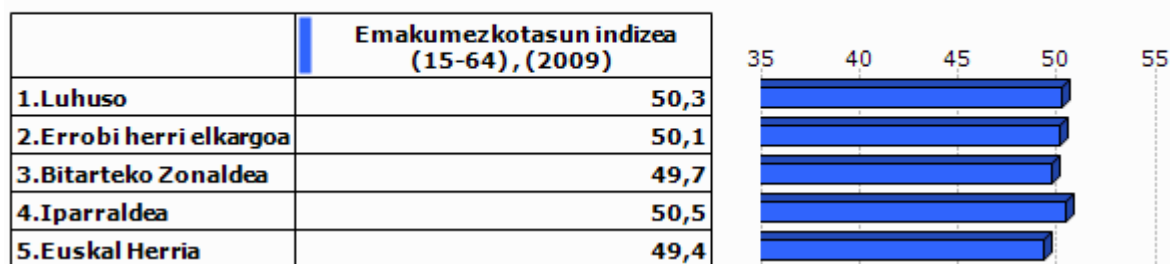

Unit.: %
INSEE eta INE, 2009

2.Gizarte errealitatea eta bizi baldintzak

2.1 Jarduera eta enplegua

	Jarduera tasa (2009)	Emakumezkoen jarduera tasa (2009)
1.Luhuso	78,4	73,5
2.Errobi herri elkargoa	72,8	70,3
3.Bitarteko Zonaldea	73,7	71,1
4.Iparraldea	71,7	68,9
5.Euskal Herria	72,9	67,0

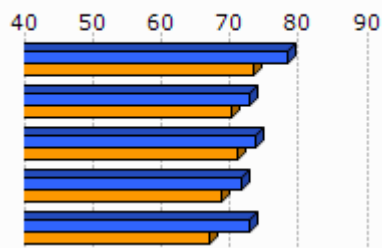

Unit.: %
INSEE eta INE, 2009

	Biztanleria aktiboaren hazkundera (1999/2009)
1.Luhuso	63,0
2.Errobi herri elkargoa	25,4
3.Bitarteko Zonaldea	26,3
4.Iparraldea	13,0
5.Euskal Herria	13,8

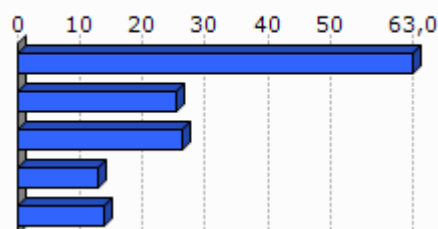

Unit.: %
INSEE eta INE, 1999/2009

2.2 Langabezia

	1.Luhuso	2.Errobi herri elkargoa	3.Bitarteko Zonaldea	4.Iparraldea	5.Euskal Herria
Langabetu kopurua (2011)	42	921	2 720	12 479	201 708

Unit.: Kopuru gordina
Pôle emploi eta Espainiako Enplegu eta Gizarte Segurantzza Ministerioa, 2011

	Langabetuen hazkundera (2007/11)
1.Luhuso	147,1
2.Errobi herri elkargoa	43,9
3.Bitarteko Zonaldea	50,9
4.Iparraldea	43,9
5.Euskal Herria	92,1

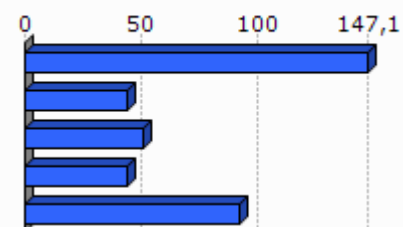

Unit.: %
Pôle emploi eta Espainiako Enplegu eta Gizarte Segurantzza Ministerioa, 2007/2011

	Emakumezko langabetuak, langabetu guztiekiko (2011)
1.Luhuso	54,8
2.Errobi herri elkargoa	53,0
3.Bitarteko Zonaldea	53,9
4.Iparraldea	48,8
5.Euskal Herria	50,7

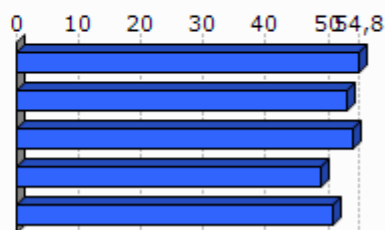

Unit.: %

Pöle emploi eta Espainiako Enplegu eta Gizarte Segurantzza Ministerioa, 2011

	50 eta + urteko langabetuak, langabetu guztiekiko (2011)	50 eta + urteko langabetuen hazkundera (2007/11)
1.Luhuso	23,8	
2.Errobi herri elkargoa	18,2	90,9
3.Bitarteko Zonaldea	20,4	110,6
4.Iparraldea	18,3	85,8
5.Euskal Herria	38,8	86,1

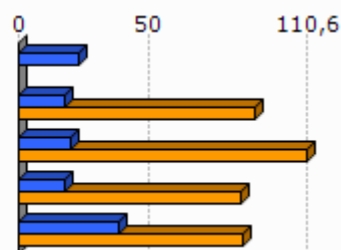

Unit.: %

Pöle emploi eta Espainiako Enplegu eta Gizarte Segurantzza Ministerioa, 2007/2011

	Lan-kalera ketagatik langabezia egoeran (2011)	Kontratu amaieragatik langabezia egoeran (2011)
1.Luhuso	38,5	61,5
2.Errobi herri elkargoa	27,3	64,3
3.Bitarteko Zonaldea	28,2	63,9
4.Iparraldea	25,2	66,3

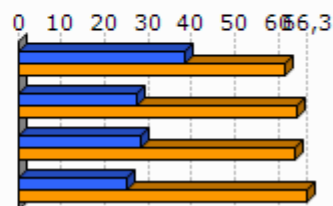

Unit.: %

Pöle emploi, 2011

2.3 Kategoria Sozio-Profesionala eta formazio maila

	Laborari aktiboen presentzia (2009)	Laborari aktiboen hazkundera (1999/2009)
1.Luhuso	4,1	109,7
2.Errobi herri elkargoa	2,5	10,5
3.Bitarteko Zonaldea	2,5	-25,0
4.Iparraldea	3,2	-23,7

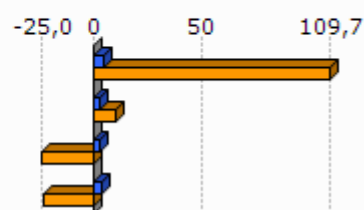

Unit.: %
INSEE, 1999/2009

	Enpresa buru, artisau eta merkatari aktiboen presentzia (2009)	Enpresa buru, artisau eta merkatari aktiboen hazkundera (1999/2009)
1.Luhuso	7,2	22,3
2.Errobi herri elkargoa	10,6	11,2
3.Bitarteko Zonaldea	9,4	12,8
4.Iparraldea	8,8	2,8

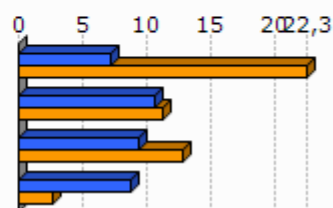

Unit.: %
INSEE, 1999/2009

	Kudeatzaile eta lanbide intelektualak aktiboen presentzia (2009)	Kudeatzaile eta lanbide intelektualak aktiboen hazkundera (1999/2009)
1.Luhuso	9,3	88,8
2.Errobi herri elkargoa	12,7	41,8
3.Bitarteko Zonaldea	11,1	56,8
4.Iparraldea	11,6	30,0

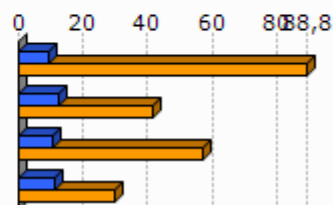

Unit.: %
INSEE, 1999/2009

	Tarteko lanbideak aktiboen presentzia (2009)	Tarteko lanbideak aktiboen hazkundera (1999/2009)
1.Luhuso	26,8	172,7
2.Errobi herri elkargoa	28,0	38,6
3.Bitarteko Zonaldea	26,4	47,6
4.Iparraldea	25,5	26,2

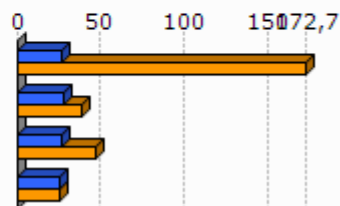

Unit.: %
INSEE, 1999/2009

	Enplegatuak aktiboen presentzia (2009)	Enplegatuak aktiboen hazkundera (1999/2009)
1.Luhuso	21,7	15,9
2.Errobi herri elkargoa	33,3	10,7
3.Bitarteko Zonaldea	30,4	13,7
4.Iparraldea	31,6	1,6

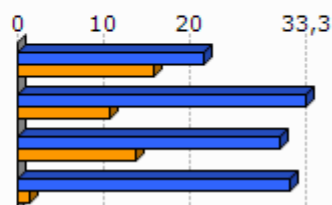

Unit.: %
INSEE, 1999/2009

	Langileak aktiboen presentzia (2009)	Langileak aktiboen hazkundera (1999/2009)
1.Luhuso	30,8	184,6
2.Errobi herri elkargoa	19,8	0,6
3.Bitarteko Zonaldea	22,3	1,4
4.Iparraldea	20,3	-3,4

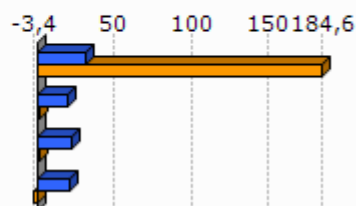

Unit.: %
INSEE, 1999/2009

	Diploma profesionalik gabeko biztanleriaren presentzia (2008)	Teknikalari diploma oinarrikoa duen biztanleriaren presentzia (2008)	Batxilergoa duen biztanleriaren presentzia (2008)	Goi mailako ikasketetako diploma duen biztanleriaren presentzia (2008)
1.Luhuso	21,5	35,1	17,6	25,9
2.Errobi herri elkargoa	29,9	28,6	15,9	25,6
3.Bitarteko Zonaldea	30,0	30,0	16,2	23,9
4.Iparraldea	32,7	26,7	17,1	23,6

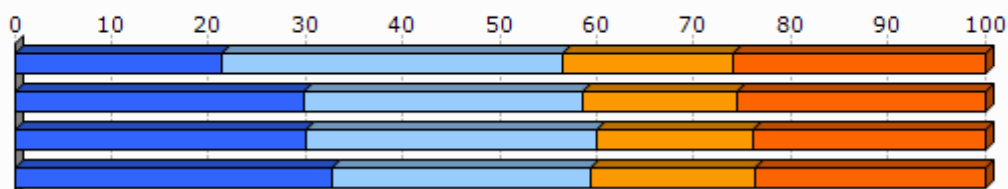

Unit.: %
INSEE, 2008

2.4 Errenta

	1.Luhuso	2.Errobi herri elkargoa
Errenta mediana (kontsumo unitateko), (2010)	18 339	20 357
Errentaren bederatzigarren dezila (kontsumo unitateko), (2010)		38 705
Errentaren lehen dezila (kontsumo unitateko), (2010)		10 139

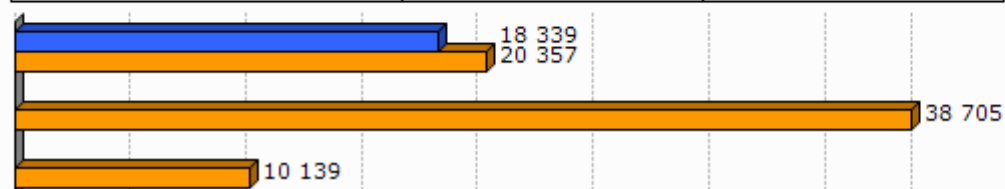

Unit.: €
INSEE, 2010

	Errenta dezilen arteko distantzia (kontsumo unitateko), (2010)
1.Luhuso	
2.Errobi herri elkargoa	3,8

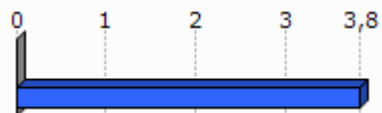

Unit.: Unitate gabekoa
INSEE, 2010

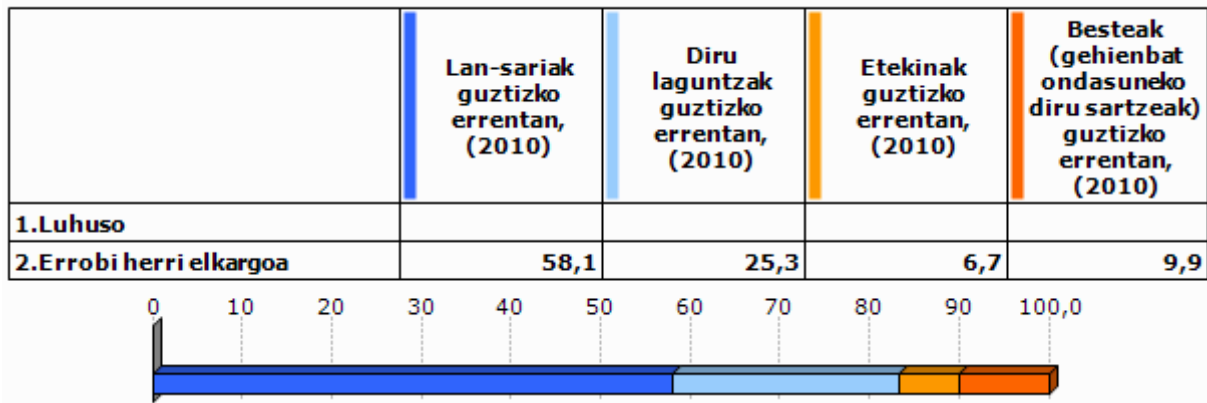

Unit.: %
INSEE, 2010

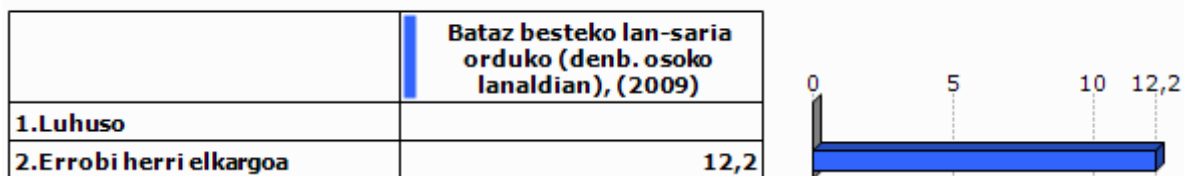

Unit.: €
INSEE, 2009

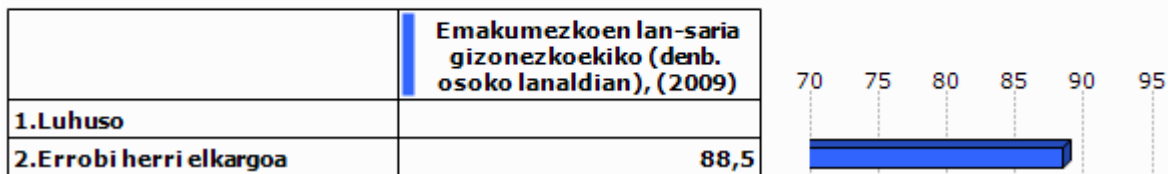

Unit.: %
INSEE, 2009

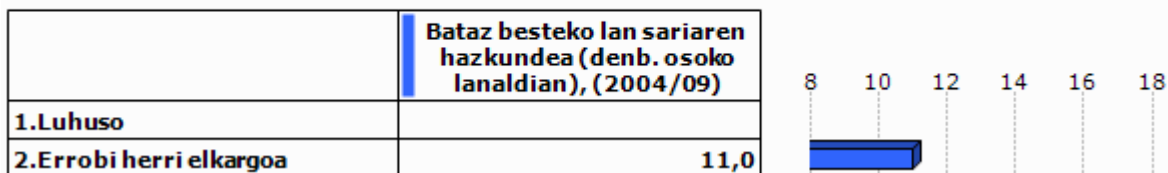

Unit.: %
INSEE, 2004/2009

2.5 Arrisku ekonomikoaren menpeko giza talde nagusiak

Gazteak

	Gazteen iraute tasa, (1999/2009)	Emakumezko gazteen iraute tasa, (1999/2009)
1.Luhuso	48,6	60,6
2.Errobi herri elkargoa	-18,5	-18,5
3.Bitarteko Zonaldea	-14,7	-14,4
4.Iparraldea	-4,8	-3,8
5.Euskal Herria	15,3	15,5

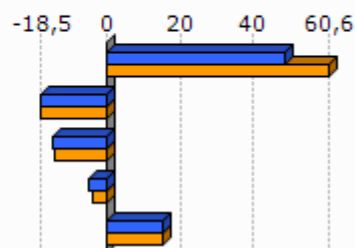

Unit.: %
INSEE eta INE. Ekoizpen propioa., 1999/2009

	Gazte langabetuak (<25 urte) langabetu guztiekiko (2011)	Gazte langabetuen hazkundera (<25 urte) (2007/11)
1.Luhuso	21,4	
2.Errobi herri elkargoa	16,7	60,4
3.Bitarteko Zonaldea	16,0	51,2
4.Iparraldea	14,6	45,2
5.Euskal Herria	9,0	102,5

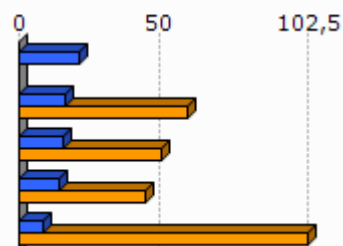

Unit.: %
Pôle emploi eta Espainiako Enplegu eta Gizarte Segurantzza Ministerioa, 2007/2011

	1.Luhuso	2.Errobi herri elkargoa
Emakumezko gazteen (18-25) batz besteko lan-saria orduko (denb. osoko lanaldian), (2009)		8,3
Gizonezko gazteen (18-25) batz besteko lan-saria orduko (denb. osoko lanaldian), (2009)		9,0

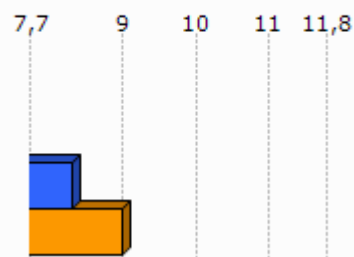

Unit.: €
INSEE, 2009

Adinekoak

	1.Luhuso	2.Errobi herri elkargoa	3.Bitarteko Zonaldea	4.Iparraldea
65 urtetik gorako biztanleak etxean bakarrik, (2009)	17	1 185	3 127	19 864
75 urtetik gorako biztanleak etxean bakarrik, (2009)	17	729	1 879	12 683

Unit.: Kopuru gordina
INSEE, 2009

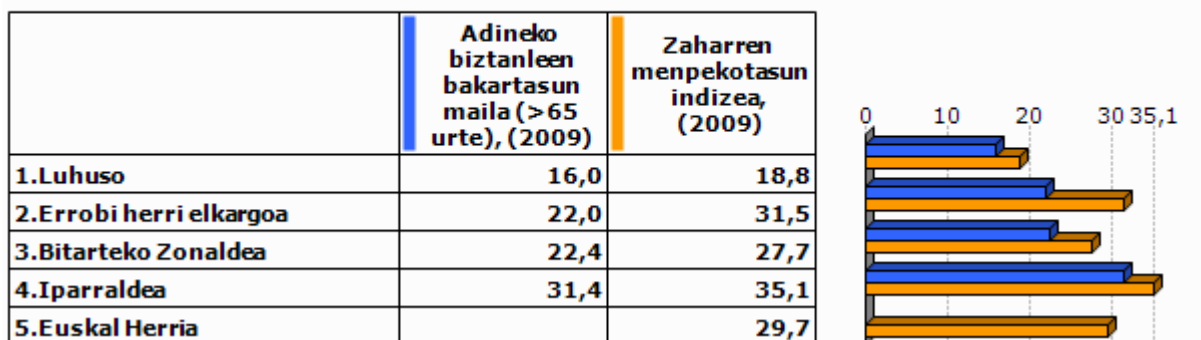

Unit.: %
INSEE eta INE, 2009

Guraso bakarreko familiak

	1.Luhuso	2.Errobi herri elkargoa	3.Bitarteko Zonaldea	4.Iparraldea
Guraso bakarreko (<65 urte) familia nuklearrak, (2009)	25	751	2 051	9 983

Unit.: Kopuru gordina
INSEE, 2009

	Guraso bakarreko (<65 urte) familia nuklearren proportzioa, (2009)	Guraso bakarreko (<65 urte) familia nuklearren emakumezko otasuna, (2009)
1.Luhuso	10,2	83,3
2.Errobi herri elkargoa	9,8	81,0
3.Bitarteko Zonaldea	9,0	80,8
4.Iparraldea	12,5	83,0

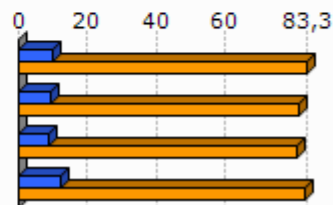

Unit.: %
INSEE, 2009

	1.Luhuso	2.Errobi herri elkargoa	3.Bitarteko Zonaldea	4.Iparraldea
Guraso bakarreko haur kopurua (0-24 urte bitartean), (2009)	46	940	2 557	11 658

Unit.: Kopuru gordina
INSEE, 2009

	Guraso bakarreko haur kopuruaren proportzioa (0-24 urte bitartean), (2009)
1.Luhuso	16,4
2.Errobi herri elkargoa	15,1
3.Bitarteko Zonaldea	13,6
4.Iparraldea	19,8

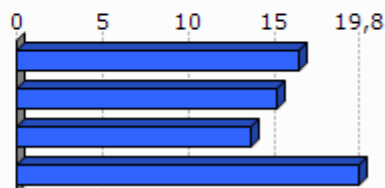

Unit.: %
INSEE, 2009

3. Jarduera ekonomikoa

3.1 Ehun ekonomikoa

	1.Luhuso	2.Errobi herri elkargoa	3.Bitarteko Zonaldea	4.Ipar raldea	5.Euskal Herria
Establezimendu kopurua (2013-01)	30	1 647	4 479	22 899	243 998

Unit.: Kopuru gordina
SIRENE, DIRAE eta CAMERDATA, 2013-01

	Lehen sektoreko establezimenduen proportzioa (2013-01)	Industria sektoreko establezimenduen proportzioa (2013-01)	Eraikuntza sektoreko establezimenduen proportzioa (2013-01)	Zerbitzuen sektoreko establezimenduen proportzioa (2013-01)
1.Luhuso	13,3	20,0	10,0	56,7
2.Errobi herri elkargoa	5,0	6,4	12,6	76,1
3.Bitarteko Zonaldea	8,0	7,3	13,1	71,6
4.Iparaldea	6,3	6,1	8,0	79,6
5.Euskal Herria	3,3	8,3	13,9	74,5

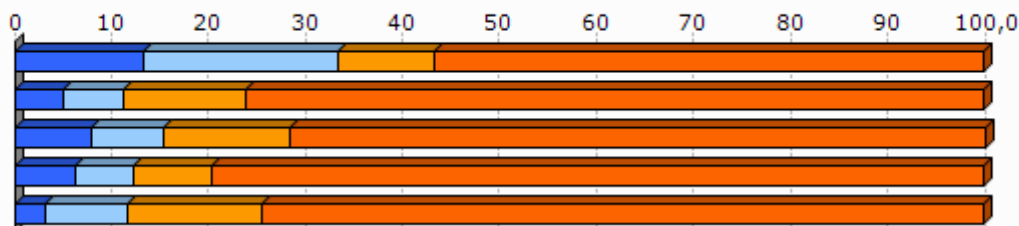

Unit.: %
SIRENE, DIRAE eta CAMERDATA, 2013-01

	Establezimenduen bertakotutze tasa (2013-01)
1.Luhuso	100,0
2.Errobi herri elkargoa	94,3
3.Bitarteko Zonaldea	94,8
4.Iparaldea	89,8
5.Euskal Herria	90,6

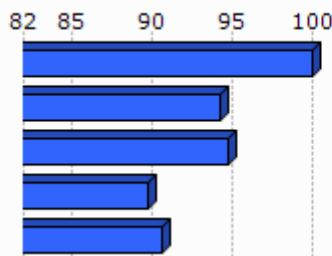

Unit.: %
SIRENE, DIRAE eta CAMERDATA. Ekoizpen propioa., 2013-01

	Jarduera industrialeko teknologia maila handia (2013-01)	Jarduera industrialeko teknologia maila ertain-handia (2013-01)	Jarduera industrialeko teknologia maila ertain-txikia (2013-01)	Jarduera industrialeko teknologia maila txikia (2013-01)
1.Luhuso	0,0	0,0	40,0	60,0
2.Errobi herri elkargoa	2,6	10,1	24,1	63,3
3.Bitarteko Zonaldea	2,2	9,6	31,8	56,5
4.Iparraldea	1,8	10,2	24,8	63,2
5.Euskal Herria	1,8	15,6	44,0	38,6

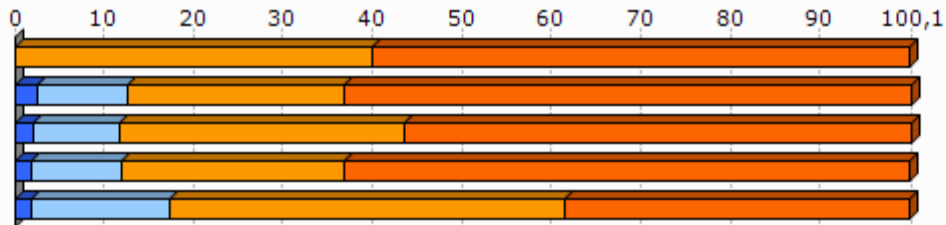

Unit.: %
SIRENE, DIRAE eta CAMERDATA, 2013-01

3.2 Giza lan eskua

	Biztanleria aktiboaren egituraren indizea (2009)	Hurrengo hamarkadan erretiroa hartu behar duen langilegoa (2009)
1.Luhuso	30,2	20,5
2.Errobi herri elkargoa	33,8	31,7
3.Bitarteko Zonaldea	33,8	29,6
4.Iparraldea	32,0	33,5
5.Euskal Herria		13,3

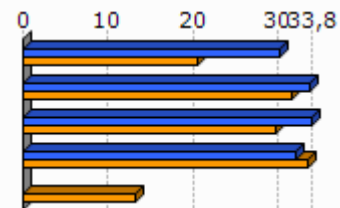

Unit.: %
INSEE eta INE, 2009

	Udalerrian bizi diren landunak, udalerriko lanpostuekiko (2009)	Udalerrian bizi eta lan egiten duten landunak, udalerriko landunekiko (2009)
1.Luhuso	-78,8	14,3
2.Errobi herri elkargoa	-29,2	25,7
3.Bitarteko Zonaldea	-39,9	25,1
4.Iparraldea	0,3	37,0

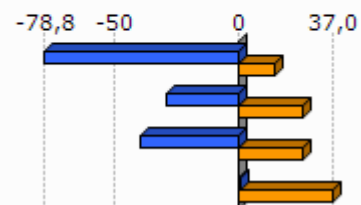

Unit.: %
INSEE, 2009

	Tokiko ekonomiara bideratutako enplegua (2009)	Tokiko ekonomiara bideratutako enpleguaren hazkundera (1999/2009)
1.Luhuso	54,4	-17,3
2.Errobi herri elkargoa	72,3	2,9
3.Bitarteko Zonaldea	66,5	-2,9
4.Iparraldea	70,2	-2,1

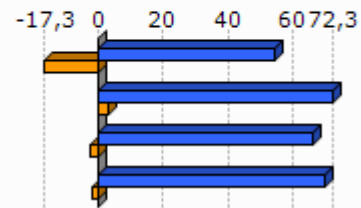

Unit.: %
INSEE, 1999/2009

	Ekintzailetasun ekonomikoaren tasa (2013-01)
1.Luhuso	90,0
2.Errobi herri elkargoa	88,0
3.Bitarteko Zonaldea	89,3
4.Iparraldea	84,0
5.Euskal Herria	84,0

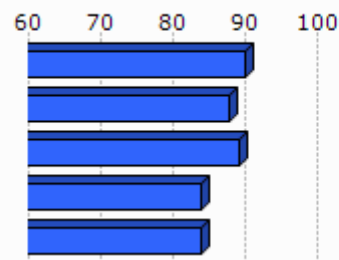

Unit.: %
SIRENE, DIRAE eta CAMERDATA, 2013-01

	Autonomoen tasa (2013-01)
1.Luhuso	17,1
2.Errobi herri elkargoa	15,3
3.Bitarteko Zonaldea	15,4
4.Iparraldea	17,7
5.Euskal Herria	19,0

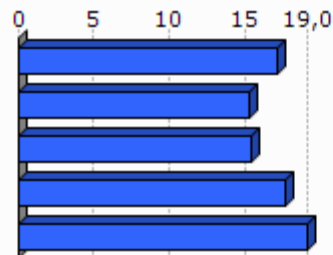

Unit.: %
SIRENE eta Espainiako Enplegu eta Gizarte Segurantzza Ministerioa. Ekoizpen propioa., 2013-01

3.3 Laborantza

	Ustiategi kopurua (2010)	Ustiategiaren hazkundera (2000/10)
1.Luhuso	15	-9
2.Errobi herri elkargoa	418	-218
3.Bitarteko Zonaldea	1 465	-835
4.Iparraldea	4 453	-1 415
5.Euskal Herria	37 090	-34 609

Unit.: Kopuru gordina
Frantziako Laborantza, Nekazaritzako Elikagaien eta Basoen Ministerioa eta INE, 2000/10

	Ustiatgien hazkundea (2000/10), (Unit.: %)	Bataz besteko produkzio gordina ustiategiko (2010)
1.Luhuso	-37,5	28,1
2.Errobi herri elkargoa	-34,3	26,9
3.Bitarteko Zonaldea	-36,3	47,3
4.Iparraldea	-25,6	49,7
5.Euskal Herria	-48,3	

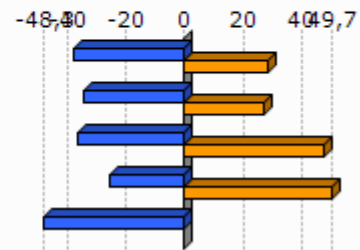

Unit.: K€

Frantziako Laborantza, Nekazaritzako Elikagaien eta Basoen Ministerioa eta INE, 2000/10

Frantziako Laborantza, Nekazaritzako Elikagaien eta Basoen Ministerioa, 2010

	Ustiatgien bataz besteko NAE azalera (2010)	NAE azaleraren hazkundea (2000/10)
1.Luhuso	21,8	-25,0
2.Errobi herri elkargoa	16,6	-21,4
3.Bitarteko Zonaldea	23,3	-13,5
4.Iparraldea	28,1	-9,6
5.Euskal Herria	23,5	-13,7

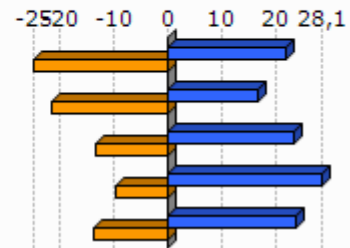

Unit.: Unit.: Ha/ustiategiko; %

Frantziako Laborantza, Nekazaritzako Elikagaien eta Basoen Ministerioa eta INE, 2000/10

	Oinordegabeko 50 urtetik gorako ustiategi-buruak (2010)
1.Luhuso	
2.Errobi herri elkargoa	38,3
3.Bitarteko Zonaldea	35,6
4.Iparraldea	27,9

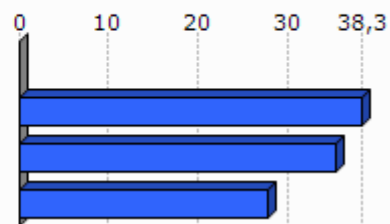

Unit.: %

Frantziako Laborantza, Nekazaritzako Elikagaien eta Basoen Ministerioa, 2010

4. Lurralde antolamendua eta hirigintza

4.1 Lurralde antolamendua

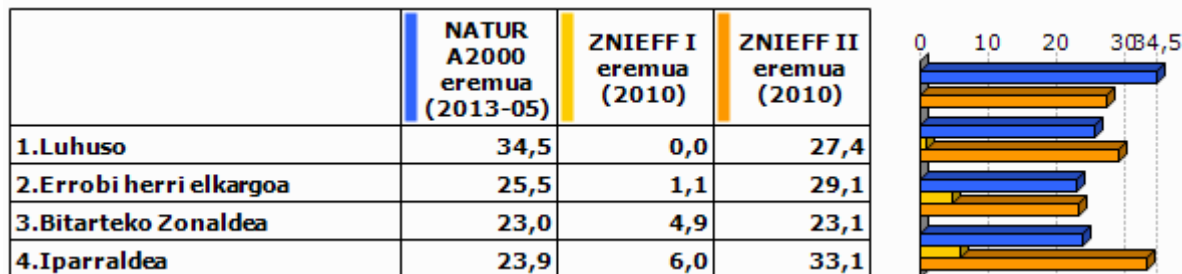

Unit.: %

Frantziako Ekologia, Garapen Iraunkorra eta Energiaren Ministerioa, 2013/05 eta 2010

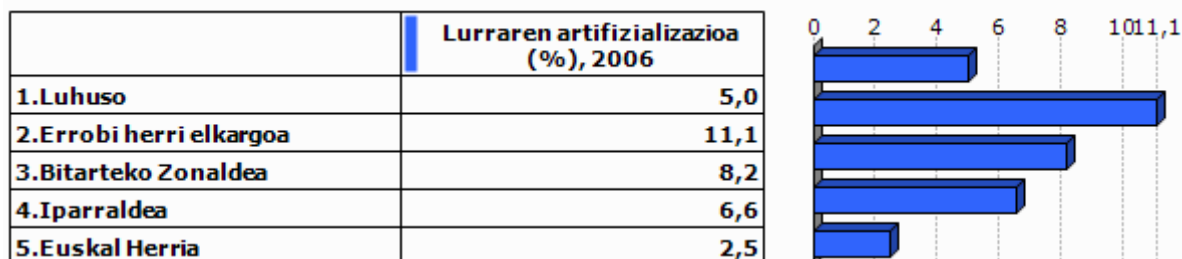

Unit.: %

Corine Land Cover, 2006

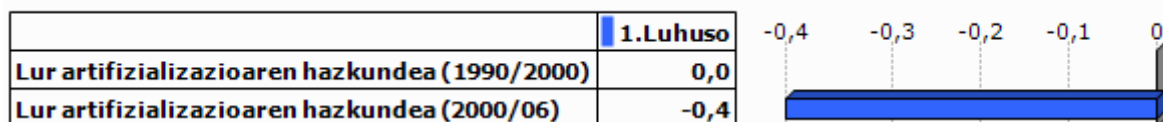

Unit.: %

Corine Land Cover, 1990/2000 eta 2000/2006

	PLHaren presentzia (2011)	Hirigintza arautzeko planen presentzia (2011)	Lurralde Koherentziarako Planen presentzia (SCOT) (2013)
1.Luhuso	EZ	PLU (Onartua)	BAI

Unit.: Bai/Ez; presentzia eta tipologia; Bai/Ez

DATAR, 2011

DGALN, 2013

	2. Errobi herri elkargoa	3. Bitarteko Zonaldea	4. Iparraldea
Hirigintza dokumenturik gabeko herriak (%), (2011)	0,0	5,7	35,2
Lurralde Koherentziarako Plana duten herriak (%), (2013)	100,0	97,1	33,3
PLHa duten herriak (%), (2011)	0,0	17,1	6,3

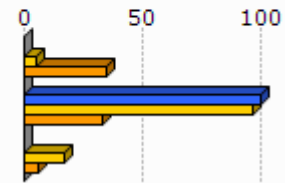

Unit.: %
 DATAR, 2011
 DGALN, 2013

4.2 Hirigintza

	Baimendutako etxebizitza eraikuntzen batz besteko kopurua urtero (2002/07)	Baimendutako etxebizitza eraikuntzen batz besteko kopurua urtero (2008/12)
1. Luhuso	8	7
2. Errobi herri elkargoa	341	284
3. Bitarteko Zonaldea	873	781
4. Iparraldea	3 223	3 071
5. Euskal Herria	33 607	19 397

Unit.: Kopuru gordina
 Frantziako Ekologia, Garapen Iraunkorra eta Energiaren Ministerioa eta Espainiako Sustapen Ministerioa, 2002/07 eta 2008/2012

	Baimendutako etxebizitza eraikuntzen batz besteko azalera urtero (2002/07)	Baimendutako etxebizitza eraikuntzen batz besteko azalera urtero (2008/12)
1. Luhuso	1 108	838
2. Errobi herri elkargoa	35 768	28 127
3. Bitarteko Zonaldea	101 666	81 105
4. Iparraldea	310 544	275 668
5. Euskal Herria	2 974 544	1 829 868

Unit.: m2
 Frantziako Ekologia, Garapen Iraunkorra eta Energiaren Ministerioa eta Espainiako Sustapen Ministerioa, 2002/07 eta 2008/2012

5. Etxebizitza

	Etxebizitza parkearen hazkundera (1999/2009)	Bigarren etxebizitzien hazkundera (1999/2009)
1.Luhuso	47,9	27,3
2.Errobi herri elkargoa	32,6	93,2
3.Bitarteko Zonaldea	32,4	48,0
4.Iparraldea	19,0	34,3
5.Euskal Herria	15,7	1,4

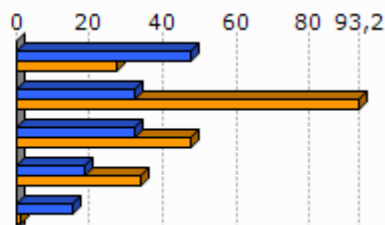

Unit.: %
INSEE eta INE, 1999/2009

	Bigarren etxebizitzien presentzia (2009)	Etxebizitza hutsen presentzia (2009)
1.Luhuso	8,7	0,9
2.Errobi herri elkargoa	12,7	4,9
3.Bitarteko Zonaldea	10,0	5,5
4.Iparraldea	20,8	4,3
5.Euskal Herria	7,2	8,3

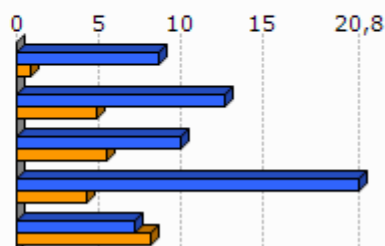

Unit.: %
INSEE eta INE, 2009

	Etxebizitzien batz besteko prezioa (2013)
1.Luhuso	2 458
2.Errobi herri elkargoa	2 852
3.Bitarteko Zonaldea	2 560
4.Iparraldea	2 024
5.Euskal Herria	2 565

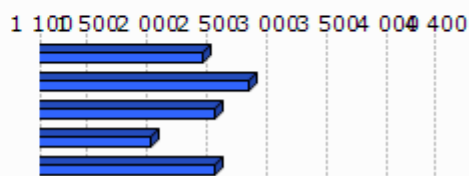

Unit.: €/m²
Ekoizpen propioa, 2013
* Euskal Herria: Zazpi hiriburu eta 25.000 biztanletik gorako udalerrien batz bestekoa.

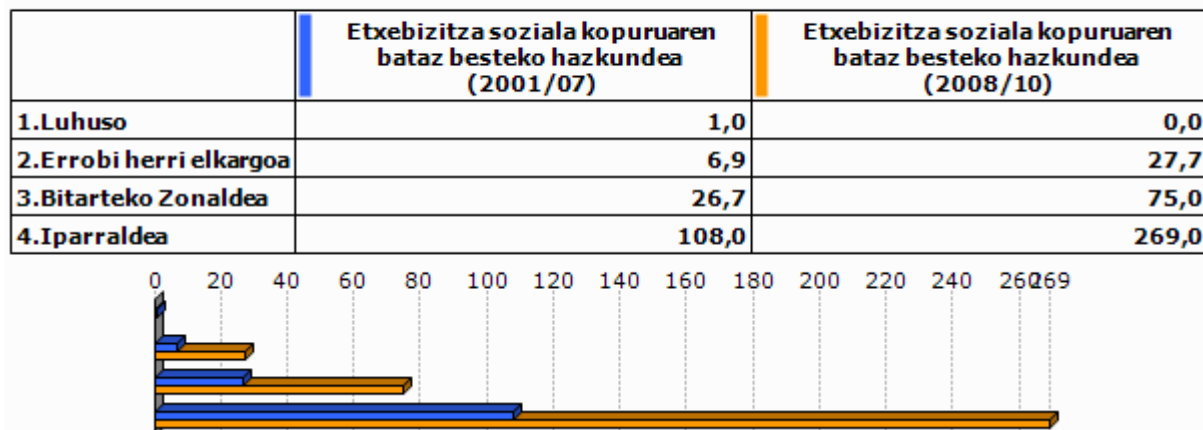

Unit.: %

Lurralde berdintasuna eta etxebizitzaren ministerioa, 2009
Akitaniako DREAL eta INSEE. Ekoizpen propioa., 2009Unit.: urteko batz besteko kopurua
DREAL Aquitaine, 2001/07 eta 2008/2010

6. Azpiegitura eta zerbitzuen irisgarritasuna

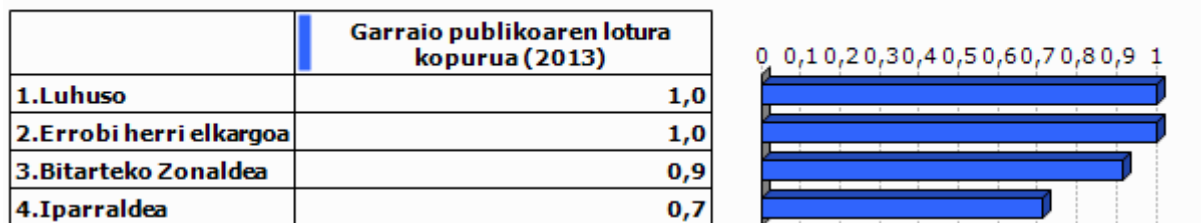

Unit.: Kopuru gordina
Ekoizpen propioa, 2013

	1. Luhuso	2. Errobi herri elkargoa	3. Bitarteko Zonaldea	4. Iparraldea	5. Euskal Herria
Osasun zentro azpiegitura gertuenera errepide bidezko distantzia (2012)	8,7	5,1	7,0	9,2	2,7
Ospital gertuenera errepide bidezko distantzia (2012)	4,9	5,4	11,8	9,4	2,2
Txikizkako merkataritza gertuenera errepide bidezko distantzia (2012)	0,0	<0,1	1,0	2,5	1,3
Janarizko txikizkako merkataritza gertuenera errepide bidezko distantzia (2012)	0,0	0,3	1,3	2,9	2,4
Finantza bulego gertuenera errepide bidezko distantzia (2012)	8,7	4,1	6,6	7,3	3,7

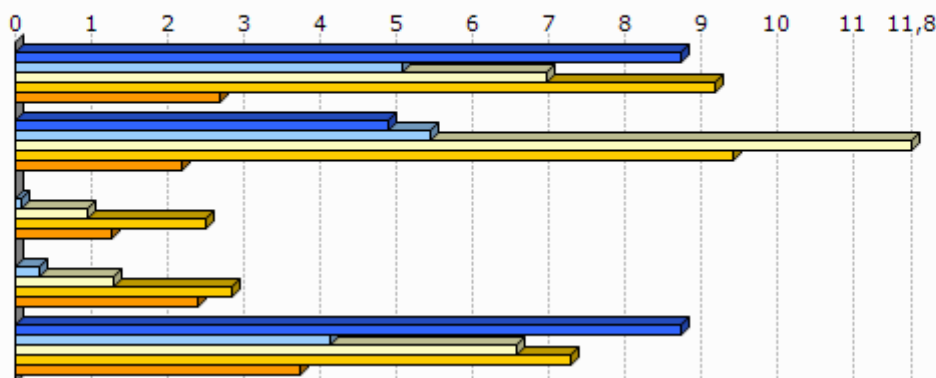

Unit.: Km.

INSEE, Nafarroako Gobernuak, EUSTAT, Nafarroako Datu Espazialen Azpiegitura eta Espainiako Sustapen Ministerioa. Ekoizpen propioa., 2012

INSEE, EUSTAT eta Nafarroako Datu Espazialen Azpiegitura. Ekoizpen propioa., 2012

INSEE, EUSTAT, CAMERDATA eta Espainiako Sustapen Ministerioa. Ekoizpen propioa., 2012

INSEE, EUSTAT, CAMERDATA eta Espainiako Sustapen Ministerioa. Ekoizpen propioa., 2012

INSEE, EUSTAT eta CAMERDATA. Ekoizpen propioa., 2012

7.Tokiko fiskalitate zuzena

	Etxebizitzei ezarritako zerga (TH), (2012)	Eraikitako lurrei ezarritako zerga (TFB), (2012)	Eraiki gabeko lurrei ezarritako zerga (TFNB), (2012)	Enpresei ezarritako zerga (CFE), (2012)
1.Luhuso	11,0	11,0	27,0	
2.Errobi herri elkargoa	8,8	8,7	23,3	
3.Bitarteko Zonaldea	14,0	10,1	32,6	22,7
4.Iparraldea	14,0	9,3	32,2	22,3
Errobi herri elkargoko fiskalitate zuzena	8,6	0,2	1,6	24,1

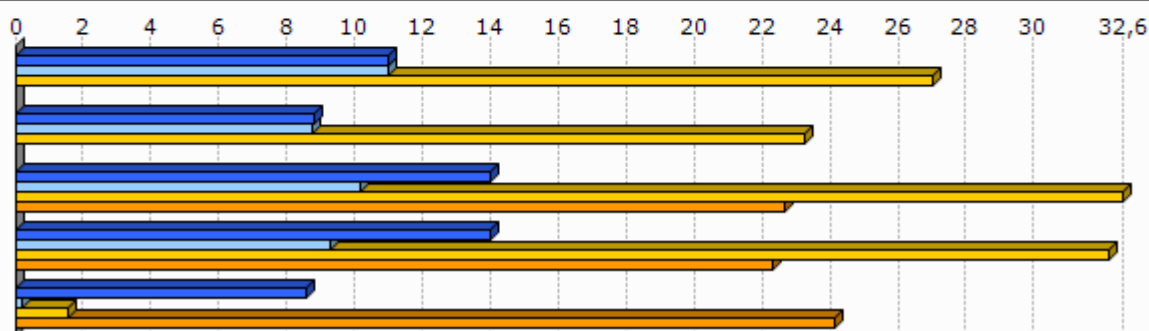

Unit.: %

Kontu publikoen, aurrekontuaren eta estatu erreformaren ministerioa, 2012

	1.Luhuso
Eraiki gabeko lurrei ezarritako zergaren urteko batz besteko hazkundea (TFNB) (2008/12)	0,0
Eraikitako lurrei ezarritako zergaren urteko batz besteko hazkundea (TFB) (2008/12)	2,0
Etxebizitzei ezarritako zergaren urteko batz besteko hazkundea (TH) (2008/12)	2,0

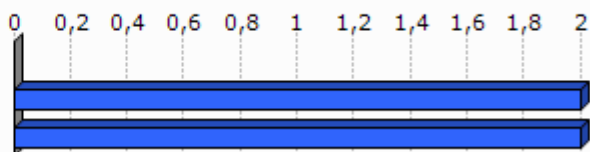

Unit.: %

Kontu publikoen, aurrekontuaren eta estatu erreformaren ministerioa, 2008/12

8. Tokiko nortasuna eta joera politikoa

8.1 Tokiko nortasuna



Unit.: ‰

INSEE. Ekoizpen propioa., 2013

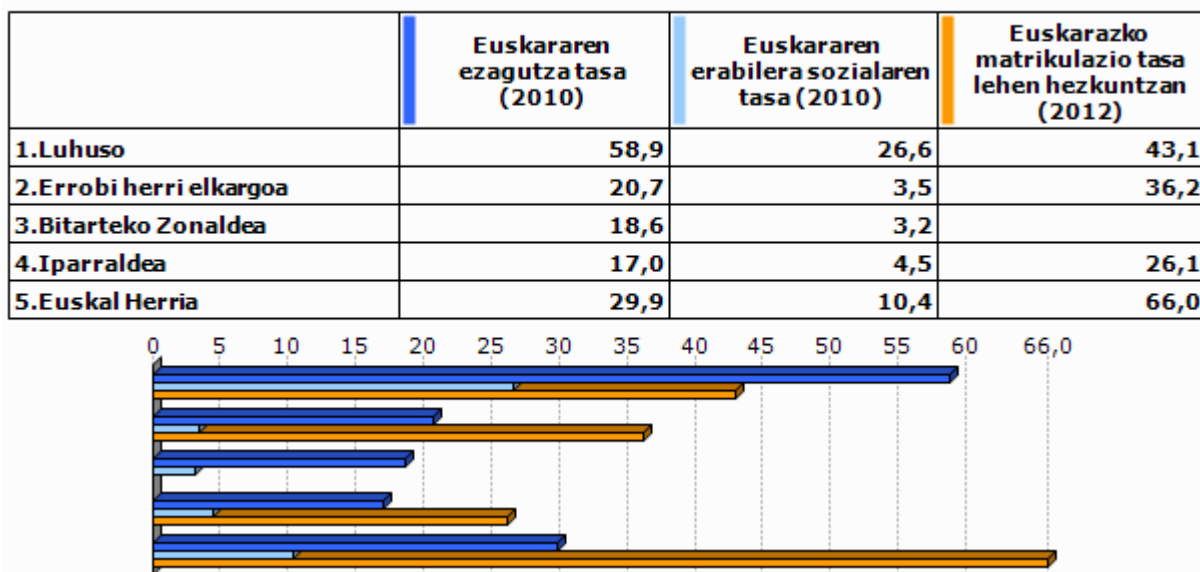

Unit.: ‰

Euskal Herriko Hizkuntza Adierazle Sistema (EAS), INSEE, EUSTAT, INE eta Nafarroako Estatistika Zerbitzua., 2010
Pirinio Atlantikoetako Hezkuntza Nazionalaren Departamentu Zerbitzua, EUSTAT eta Nafarroako Gobernu., 2012

	1.Luhuso	2.Errobi herri elkargoa	3.Bitarteko Zonaldea	4.Ipar raldea	5.Euskal Herria
Euskarazko Haur Hezkuntza-Lehen Hezkuntza azpiegitura gertuenera errepide bidezko distantzia (2012)	4,9	2,9	7,2	12,2	7,4
Haur Hezkuntza-Lehen Hezkuntza azpiegitura gertuenera errepide bidezko distantzia (2012)	0,0	0,0	0,0	0,9	2,3
Euskarazko bigarren hezkuntzako azpiegitura gertuenera errepide bidezko distantzia (2012)	8,7	6,6	12,9	21,2	19,0
Bigarren hezkuntzako azpiegitura gertuenera errepide bidezko distantzia (2012)	8,7	5,1	7,2	6,9	1,6
Euskaltegi gertuenera errepide bidezko distantzia (2012)	4,9	5,0	6,9	9,4	9,7

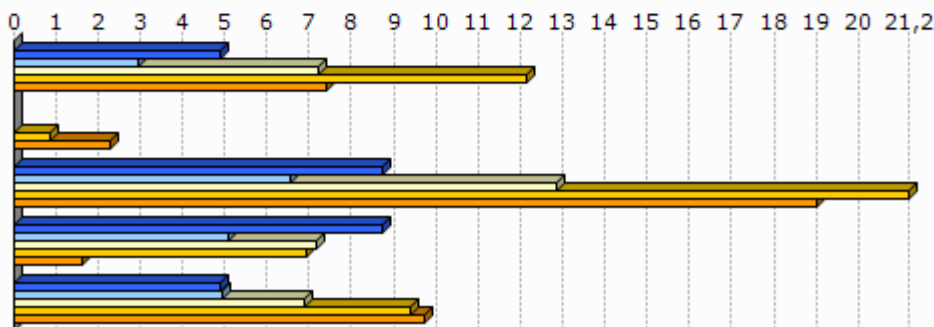

Unit.: Km.

Seaska, INSEE, Nafarroako Gobernua, EUSTAT eta Espainiako Sustapen Ministerioa. Ekoizpen propioa., 2012
 INSEE, Nafarroako Gobernua, EUSTAT, Nafarroako Datu Espazialen Azpiegitura eta Espainiako Sustapen Ministerioa. Ekoizpen propioa., 2012
 INSEE, Nafarroako Gobernua, EUSTAT eta Espainiako Sustapen Ministerioa. Ekoizpen propioa., 2012
 INSEE, EUSTAT eta Nafarroako Datu Espazialen Azpiegitura. Ekoizpen propioa., 2012
 AEK, HABE, IKA eta bilaketa propioa. Ekoizpen propioa., 2012

8.2 Joera politikoa

	2008ko udal hauteskundeetako abstentzio maila
1.Luhuso	13,4
2.Errobi herri elkargoa	28,0
3.Bitarteko Zonaldea	23,7
4.Iparraldea	30,7

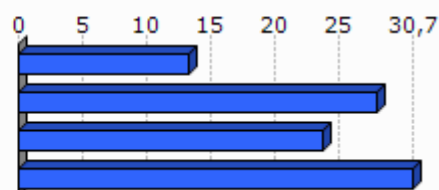

Unit.: %

Frantziako Barne Ministerioa, 2008

	1.Luhuso	2.Errobi herri elkargoa	3.Bitarteko Zonaldea	4.Iparraldea
Eskualdeko hauteskundeetako abstentzioaren bilakaera (2004/10)	10,5	31,1	39,5	35,1
Legebiltzarreko hauteskundeetako abstentzioaren bilakaera (2007/12)	3,3	8,7	9,2	6,8
Lehendakaritza hauteskundeetako abstentzioaren bilakaera (2007/12)	18,5	44,6	38,0	31,5
Europar legebiltzarreko hauteskundeetako abstentzioaren bilakaera (2004/09)	22,5	-2,6	-2,8	-0,2

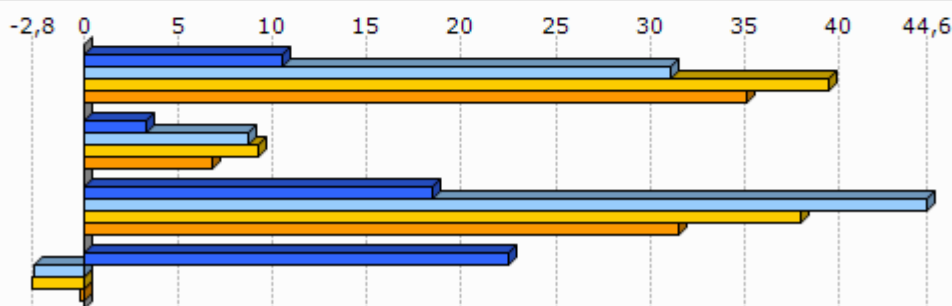

Unit.: %

Frantziako Barne Ministerioa, 2004/12

	Ezker muturreko alderdien hauteskundeen batz besteko presentzia	Ezkerreko alderdien hauteskundeen batz besteko presentzia	Alderdi abertzaleen hauteskundeen batz besteko presentzia	Eskuineko alderdien hauteskundeen batz besteko presentzia	Eskuin muturreko alderdien hauteskundeen batz besteko presentzia
1.Luhuso	6,8	22,9	20,8	41,6	5,0

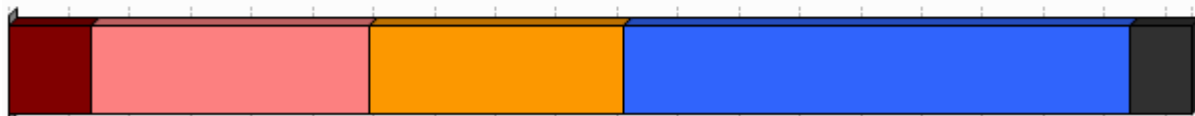

Unit.: %

Frantziako Barne Ministerioa. Ekoizpen propioa., 2008/12

	1.Luhuso
Ezker muturreko alderdien bataz besteko hazkundera	93,4
Ezkerreko alderdien bataz besteko hazkundera	23,4
Alderdi abertzaleen bataz besteko hazkundera	56,6
Eskuineko alderdien bataz besteko hazkundera	-45,1
Eskuin muturreko alderdien bataz besteko hazkundera	484,2

Unit.: %

Frantziako Barne Ministerioa. Ekoizpen propioa., 2001/12

9.0 harrak

GAZTEEN ETA EMAKUMEZKO GAZTEEN IRAUTE TASA

Gazteen iraute tasak eta emakumezko gazteen iraute tasak azken hamarkadako gazte kopuruaren hazkundera neurtzen dute. 1999 urteko 10 eta 19 urte bitarteko (emakumezko) gazteen kopurua 2009 urteko 20 eta 29 urte bitarteko (emakumezko) gazteen kopuruarekin alderatuz ekoizturiko adierazlea da, kasu bietan. Saldo positiboak zein negatiboak (emakumezko) gazteen erakartzea zein ihesa aditzera ematen digute.

LANGABEZIA

Enplegu bulegoetan langabetu gisa (A kategoria, Pôle emploi-ren sailkapenaren arabera) erregistraturiko pertsona kopurua aditzera ematen du.

Enplegua sustatzeko instituzioetan langabetu gisa erregistratzeko bi arrazoi erakusten dira hemen:

- Lan kaleratzeagatik: Arrazoi ezberdinetatik eratorri daitekeen egoera.
- Lan kontratu bukaeragatik: Epe mugatuko kontratu baten amaiera dela medio.

Badira langabetu gisa erregistratua egoteko egoera mota gehiago, hala nola, dimisioak eta lehenengo aldiz lan merkatura gerturatzen direnak, baina ez ditugu txostenean erantsi langabetu kopuru txikiak barnebiltzen baitituzte.

FORMAZIOA

Gizartearen formazioa INSEEren sailkapenean oinarritua dago baina hemen zabalago lantzen da. Ondorioz, 15 urtetik gorako jendetzak lortutako maila altueneko diploma aztertzen da hurrengo taulan ageri den baliokidetzen arabera:

GAINDEGIAko nomenklatura	INSEE ko nomenklatura
Diploma profesionalik gabeko biztanleria (% 15+ urte)	Pas de scolarité Aucun diplôme mais scolarité jusqu'en école primaire ou au collège Aucun diplôme mais scolarité au-delà du collège
Diploma gorenatzat, teknikalari diploma oinarritzkoa duen biztanleria (% 15+ urte)	Certificat c'études primaires BEPC, brevet élémentaire, brevet des collèges Certificat c'aptitudes professionnelles, brevet de compagnon Brevet d'études professionnelles
Diploma gorenatza, batxilergoa duen biztanleria (% 15+ urte)	Baccalauréat général, brevet supérieur Bac technologique ou professionnel, brevet professionnel ou de technicien, BEC, BEI, BEH, capacité en droit
Diploma gorenatza, goi mailako ikasketetako diploma duen biztanleria (% 15+ urte)	Diplôme universitaire de 1er cycle, BTS, DUT, diplôme des professions sociales ou de santé, d'infirmière(ier) Diplôme universitaire de 2ème ou 3ème cycle (y compris médecine, pharmacie, dentaire), diplôme d'ingénieur, d'une grande école, doctorat, etc.

ERRENTA

INSEEk udalerrri mailan errentaren datuak udalerrri handientzat soilik argitaratzen ditu sekretu estatistikoa dela medio. Hori dela eta, maiz ez dago udalerrri mailako daturik tauletan.

Kontsumo Unitatea (KU)

Errentaren inguruko datuak *Kontsumo Unitatearen* (Unité de Consommation–UC) arabera ageri dira.

Kontsumo Unitatea Ekonomi Lankidetzaren eta Garapenerako Erakundeak (ELGE) definitutako koefiziente batzuen arabera etxalde bakoitzean diren pertsonen kontsumoaren ponderazioz sortutako unitatea da. Koefiziente horiek honakoak dira:

- 1: etxaldeko lehen helduarentzat
- 0.5: hamalau urtetik gorako beste pertsonentzat
- 0.3: hamalau urtetik beherako haurrentzat

Errentaren datuak *Kontsumo Unitatean* arabera ematearen helburua etxaldeen arteko konposizio desorekak neutralizatzea da.

Mediana, dezilak eta errenta dezilen arteko distantzia

Errenta mediana eta errentaren lehen eta bederatzigarren dezila ageri da tauletan. Medianak errentaren arabera tamaina bereko bi multzotan banatzen du populazioa eta dezilek hamar zatitan banatzen dute. Lehen errenta dezilak errenta apalenak aditzera ematen ditu. Errenta dezilen arteko distantziak errenta banaketa desorekatuaren maila neurtzen du.

Errentaren jatorria

Errentaren jatorri posibleak lau dira:

- Lan sariak
- Diru laguntzak: erretiroen diru sartzak, pentsioak...
- Etekinak: horiek dira profesio liberalen diru sartzak
- Besteak (gehienbat ondasuneko diru sartzak): ondasunei esker egindako diru sartzak

ADINEKOAK

- Adinekoen bakartasun maila

Etxean bakarrik bizi den 65 urtetik gorako biztanleria kopurua aditzera ematen du, adin horretako ehun biztanleko.

- Zaharren menpekotasun indizea

65 urtetik gorako biztanleria kopurua aditzera ematen du, hauetaz arduratzeko adinean (15 eta 64 urte bitartean) dagoen ehun biztanleko.

GURASO BAKARREKO FAMILIAK

Familiaren definizioa

- Familia bat: Gutxienez etxalde batean bi pertsonen osatutako nukleo bat da. Honakoak dira aukerak:
 - bikote bat (eta bere haurrak baldin badira)
 - heldu bakar bat bere haurr(ar)ekin
- Familia baten seme/alabak: Pertsona bat familia baten seme edo alaba gisa aintzat hartzeko bikotekide gabe eta etxaldeen haur propiorik gabe (baldin baditu) bizi behar da.

Guraso bakarreko familiak

Soilik 65 urte arteko guraso bakarreko familia monoparentalak aintzat hartu ditugu haurren zaintza eta erantzukizunerako zailtasunak izan ditzaketen familia unitateak kuantifikatzeko asmoz. Horrela, guraso bakarreko familietan non zaintza eta erantzukizunak kontrako norabidean izan daitezkeen alboratu ditugu.

JARDUERA EKONOMIKOA

Establezimenduen bertakotze tasa

Establezimenduen bertakotze tasak udalerriko establezimendu guztien artean egoitza nagusia Euskal Herrian dutenen ehunekoa aditzera ematen du.

Tokiko ekonomiara bideratutako enplegua

Ondasun eta zerbitzuen ekoizpenerako maila lokalean aurrera eramaten diren jarduerak dira eta hauen helburua tokiko biztanleen beharrak asetzean datza, izan bertakoa nahiz turista. Guztizko enpleguan tokiko ekonomiara bideratutako enpleguaren ehunekoa adierazten da.

Ekintzailetasun ekonomikoaren tasa

Ekintzailetasun ekonomikoaren tasak udalerriko establezimendu guztien artean egoitza nagusia udalerrian bertan dutenen ehunekoa aditzera ematen du

Biztanleria aktiboaren egituraren indizea

Biztanleria aktiboaren egituraren indizeak 15 eta 39 urte bitarteko ehun biztanle aktiboko 40 eta 64 urte bitarteko biztanle aktibo kopurua esaten digu. Biztanleria aktiboaren egituraren zahartze maila neurtzeko adierazlea da.

TOKIKO FISKALITATE ZUZENA**CFE**

Enpresei doakien zerga *Cotisation Foncière des Entreprises (CFE)* delakoa 2010 urtean ezarritako zerga da.

Herri elkargoen tokiko fiskalitate zuzena

Herri elkargoentzat, bi informazio ezarriak izan dira:

- Lehena, herri elkargoko lurraldean diren udalerrien zergaren bataz bestekoa, herriko etxeak finkatzen duen tasa herri elkargoko testuinguruan ikusteko.
- Bestea, herri elkargoak berak ezartzen duen zerga, informazio gehigarri bezala jarria ageri dena.

HAUTESKUNDEAK**Aintzat harturiko hauteskundeak**

Udalerrri mailako joera politikoaren azterketarako hauteskunde ezberdinetan lehen itzuliko emaitzak baliatuak izan dira. Horretarako, aniztasun politiko zabala erakusten duten hauteskundeak aintzat hartu dira. Hauteskunde mota bakoitzean izandako bilakaeraren neurketarako hauteskunde mota bakoitzeko azken bi deialdiak kontutan hartu dira.

Hona erabiliak izan diren hauteskundeak:

2001eko Udal hauteskundearen lehen itzulua	2008ko Udal hauteskundearen lehen itzulua
2007ko legebiltzarreko hauteskundearen lehen itzulua	2012ko Legebiltzarreko hauteskundearen lehen itzulua
2004ko Europar legebiltzarreko hauteskundearen lehen itzulua	2009ko Europar legebiltzarreko hauteskundearen lehen itzulua

Udalerrriko hauteskundearen kasuan, soilik 3.500 biztanletik gorako udalerrien emaitzak kontutan izan dira kopuru horren azpitik diren udalerrietan Frantziako hauteskunde sisteman indarrean den "panachage" delakoak ezinezkoa egiten baitu hautagaiak blokeen sailkapenetan txertatzea.

Alderdien sailkapena

Hauteskundeetan aurkezturiko hautagai zein alderdiak bost bloke handietan sailkatu ditugu joera politikoaren izaera zein honen bilakaera modu sintetikoan laburbiltzeko. Hurrengo taulan bost bloke horietan barnebildutako hautagaitzak zehaztuak dira eta ondoan hauteskunde bakoitzean hauentzat Frantziako Barne Ministerioak darabiltzan nomenklatura ageri da. ECO izen generikoa dutenak talde ezberdinetan banatuak izaten ahal dira hautagaiaren iritziz politikoaren arabera.

KODEA		IZENA	UDAL01	UDAL08	LEGISL07	LEGISL12	EUROP04	EUROP09	
Ezker muturra	Ezker antikapitalista / komunista	Liste d'extrême-gauche	LXG	LEXG		EXG	LXG	LEXG	
		LCR/FO/NPA			EXG				
		Liste du Parti Communiste			COM		LPC		
		Lutte Ouvrière			EXG				
		Liste du PCF et du Parti de gauche						LCOP	
		Parti de Gauche							
Ezkerra	Beste	Eric Pététin				ECO			
	Ekologistak	Liste Europe Ecologie les Verts			VEC	VEC			
		Liste des Verts	LVE				LVE	LVEC	
		Patit de la Nation Occitana			ECO				
	Ezker liberala	Liste du Parti socialiste		LSOC	SOC	SOC	LPS	LSOC	
	Ezker zentristak	Parti Radical de Gauche							
Ezkerreko besteak	Ezkerreko besteak	Liste Union de la Gauche		LUG					
		Liste divers gauche	LDG	LDVG		DVG			
		Liste de Gauche	LGA				LDVG		
Abertzaleak	Abertzaleak	Liste régionaliste (EHBAI, EHA, EAJ-PNB, ...)	LRG	LREG	REG	REG	LRG	LREG	
Eskuina	Besteak	Autre liste				AUT		LAUT	
		Alliance écologique indépendante				ECO			
		MHAN			ECO				
		Liste Divers	LDV				LDV		
	Zentrista kontserbadorea	Liste Chasse-Pêche-Nature et Traditions			CPNT		LCP		
	Eskuineko zentristak	Eskuineko zentristak	Liste centre-MoDem		LCMD	UDFD		LCMD	
			Liste le centre pour la france				CEN		
			Liste UDF					LUDF	
	Eskuineko bestak	Eskuineko bestak	Liste divers droite	LDD	LDVD	DIV	DVD	LDD	LDVD
			Liste de droite	LDR					
Zentristak eta eskuin liberala	Zentristak eta eskuin liberala	Parti Radical Valoisien				PRV			
		Liste Majorité-Centristes		LMC					
		Majorité-Nouveau Centre							
Eskuin liberala	Liste de la majorité présidentielle (UMP)		LMAJ	UMP	UMP	LUMF	LMAJ		
Eskuin muturra	Eskuin muturra	Liste du Front national			FN	FN	LFN	LFN	
		Liste d'extrême-droite					LXD	LEXD	

Hauteskunde emaitzen kalkulua

Bloke bakoitzeko bozka kopurua zenbatua izan da hauteskunde guztietan eta bakoitzaren pisua ehunekotan kalkulatu da (guztizko bozkekiko). Hortik bi operazio egin dira:

- Bloke bakoitzak hauteskunde mota bakoitzeko azken hauteskundeetan izandako bozka ehunekoen batz bestekoa. Hauteskunde horiek honakoak dira: 2008 urteko udal hauteskundeak, 2012 urteko Frantziako Legebiltzarreko hauteskundeak eta 2009 urteko Europar Legebiltzarreko hauteskundeak.

- Bestalde, bloke bakoitzak aurreko hauteskunde mota bakoitzeko izandako presentziaren hazkundera kalkulatu izan da. Azkenik, hazkundera horien batz bestekoa kalkulatu izan da.

10.E

ranskina: Adierazle zerrenda

Biztanleria osoa (p. munic.)
Biztanleriaren hazkundera (p. munic.) 2006/09
Biztanleriaren hazkundera (p. munic.) 1999/2009
Amatasun indizea
Bizitza proiektuak garatzeko adinekoren iraute eta erakargarritasun tasa
Friz indizea
Zahartze indizea
Emakumezkotasun indizea (15-64)
Jarduera tasa
Emakumezkoen jarduera tasa
Biztanleria aktiboaren hazkundera (1999/2009)
Langabetu kopurua
Langabetuen hazkundera (2007/11)
Emakumezko langabetuak, langabetu guztiekiko
50 eta + urteko langabetuak, langabetu guztiekiko
50 eta + urteko langabetuen hazkundera (2007/11)
Lan-kaleraketagatik langabezia egoeran
Kontratu amaieragatik langabezia egoeran
Laborari aktiboaren presentzia
Laborari aktiboaren hazkundera (1999/2009)
Enpresa buru, artisau eta merkatari aktiboaren presentzia
Enpresa buru, artisau eta merkatari aktiboaren hazkundera (1999/2009)
Kudeatzaile eta lanbide intelektuak aktiboaren presentzia
Kudeatzaile eta lanbide intelektuak aktiboaren hazkundera (1999/2009)
Tarteko lanbideak aktiboaren presentzia
Tarteko lanbideak aktiboaren hazkundera (1999/2009)
Enpleguak aktiboaren presentzia
Enpleguak aktiboaren hazkundera (1999/2009)
Langileak aktiboaren presentzia
Langileak aktiboaren hazkundera (1999/2009)
Diploma profesionalik gabeko biztanleriaren presentzia
Teknikalari diploma oinarrikoa duen biztanleriaren presentzia
Batxilergoa duen biztanleriaren presentzia
Goi mailako ikasketetako diploma duen biztanleriaren presentzia
Errenta mediana (kontsumo unitateko)
Errentaren lehen dezila (kontsumo unitateko)
Errentaren bederatzigarren dezila (kontsumo unitateko)
Errenta dezilen arteko distantzia (kontsumo unitateko)
Lan-sariak guztizko errentan
Diru laguntzak guztizko errentan
Etekinak guztizko errentan
Besteak (gehienbat ondasuneko diru sartzak) guztizko errentan
Bataz besteko lan-saria orduko (denb. osoko lanaldian)
Emakumezkoen lan-saria gizonezkoekiko (denb. osoko lanaldian)
Bataz besteko lan sariaren hazkundera (denb. osoko lanaldian)
Gazteen iraute tasa
Emakumezko gazteen iraute tasa
Gazte langabetuak (<25 urte) langabetu guztiekiko
Gazte langabetuen hazkundera (<25 urte)
Gizonezko gazteen (18-25) bataz besteko lan-saria orduko (denb. osoko lanaldian)
Emakumezko gazteen (18-25) bataz besteko lan-saria orduko (denb. osoko lanaldian)

65 urtetik gorako biztanleak etxean bakarrik
75 urtetik gorako biztanleak etxean bakarrik
Adineko biztanleen bakartasun maila (>65 urte)
Zaharren menpekotasun indizea
Guraso bakarreko (<65 urte) familia nuklearrak
Guraso bakarreko (<65 urte) familia nuklearren proportzioa
Guraso bakarreko (<65 urte) familia nuklearren emakumezotasuna
Guraso bakarreko haur kopurua (0-24 urte bitartean)
Guraso bakarreko haur kopuruaren proportzioa (0-24 urte bitartean)
Establezimendu kopurua
Lehen sektoreko establezimenduen proportzioa
Industria sektoreko establezimenduen proportzioa
Eraikuntza sektoreko establezimenduen proportzioa
Zerbitzuen sektoreko establezimenduen proportzioa
Establezimenduen bertakotutze tasa
Jarduera industrialeko teknologia maila handia
Jarduera industrialeko teknologia maila ertain-handia
Jarduera industrialeko teknologia maila ertain-txikia
Jarduera industrialeko teknologia maila txikia
Biztanleria aktiboaren egituraren indizea
Hurrengo hamarkadan erretiroa hartu behar duen langilegoa
Udalerrian bizi diren landunak, udalerriko lanpostuekiko
Udalerrian bizi eta lan egiten duten landunak, udalerriko landunekiko
Tokiko ekonomiara bideratutako enplegua
Tokiko ekonomiara bideratutako enpleguaren hazkundea (1999/2009)
Ekintzailetasun ekonomikoaren tasa
Autonomoen tasa
Ustiategi kopurua
Ustiategien hazkunde gordina (2000/10)
Ustiategien hazkundea (2000/10)
Ustiategien batz besteko NAE azalera
NAE azaleraren hazkundea (2000/10)
Batz besteko produkzio gordina ustiategiko
Oinordegabeko 50 urtetik gorako ustiategi-buruak
NATURA 2000 eremua
ZNIEFF I eremua
ZNIEFF II eremua
Lurraren artifizializazioa
Lur artifizializazioaren hazkundea (2000/06)
Lur artifizializazioaren hazkundea (1990/2000)
PLHaren presentzia
PLHa duten herriak (%)
Hirigintza arautzeko planen presentzia
Hirigintza dokumenturik gabeko herriak (%)
Lurralde Koherentziarako Planen presentzia (SCOT)
Lurralde Koherentziarako Plana duten herriak (%)
Baimendutako etxebizitza eraikuntzen batz besteko kopurua urtero (2002/07)
Baimendutako etxebizitza eraikuntzen batz besteko kopurua urtero (2008/12)
Baimendutako etxebizitza eraikuntzen batz besteko azalera urtero (2002/07)
Baimendutako etxebizitza eraikuntzen batz besteko azalera urtero (2008/12)
Etxebizitza parkearen hazkundea (1999/2009)
Bigarren etxebizitzaren hazkundea (1999/2009)
Bigarren etxebizitzaren presentzia
Etxebizitza hutsen presentzia

Etxebizitzen batz besteko prezioa
Etxebizitza sozialen tasa (datu ofiziala)
Etxebizitza sozialen tasa (guztizko etxebizitza parkearekiko)
Etxebizitza soziala kopuruaren batz besteko hazkundea (2001/07)
Etxebizitza soziala kopuruaren batz besteko hazkundea (2008/10)
Garraio publikoaren lotura kopurua
Osasun zentro azpiegitura gertuenera errepide bidezko distantzia
Ospital gertuenera errepide bidezko distantzia
Txikizkako merkataritza gertuenera errepide bidezko distantzia
Janarizko txikizkako merkataritza gertuenera errepide bidezko distantzia
Finantza bulego gertuenera errepide bidezko distantzia
Etxebizitzei ezarritako zerga (TH)
Etxebizitzei ezarritako zergaren urteko batz besteko hazkundea (TH) (2008/12)
Eraikitako lurrei ezarritako zerga (TFB)
Eraikitako lurrei ezarritako zergaren urteko batz besteko hazkundea (TFB) (2008/12)
Eraiki gabeko lurrei ezarritako zerga (TFNB)
Eraiki gabeko lurrei ezarritako zergaren urteko batz besteko hazkundea (TFNB) (2008/12)
Enpresei ezarritako zerga (CFE)
Elkarteen dentsitatea (mila biztanleko)
Euskararen ezagutza tasa
Euskararen erabilera sozialaren tasa
Euskarazko matrikulazio tasa lehen hezkuntzan
Euskarazko Haur Hezkuntza-Lehen Hezkuntza azpiegitura gertuenera errepide bidezko distantzia
Haur Hezkuntza-Lehen Hezkuntza azpiegitura gertuenera errepide bidezko distantzia
Euskarazko bigarren hezkuntzako azpiegitura gertuenera errepide bidezko distantzia
Bigarren hezkuntzako azpiegitura gertuenera errepide bidezko distantzia
Euskaltegi gertuenera errepide bidezko distantzia
2008ko udal hauteskundeetako abstentzio maila
Eskualdeko hauteskundeetako abstentzioaren bilakaera (2004/10)
Legebiltzarreko hauteskundeetako abstentzioaren bilakaera (2007/12)
Lehendakaritza hauteskundeetako abstentzioaren bilakaera (2007/12)
Europar legebiltzarreko hauteskundeetako abstentzioaren bilakaera (2004/09)
Ezker muturreko alderdien hauteskundeen batz besteko presentzia
Ezkerreko alderdien hauteskundeen batz besteko presentzia
Alderdi abertzaleen hauteskundeen batz besteko presentzia
Eskuineko alderdien hauteskundeen batz besteko presentzia
Eskuin muturreko alderdien hauteskundeen batz besteko presentzia
Ezker muturreko alderdien batz besteko hazkundea
Ezkerreko alderdien batz besteko hazkundea
Alderdi abertzaleen batz besteko hazkundea
Eskuineko alderdien batz besteko hazkundea
Eskuin muturreko alderdien batz besteko hazkundea

11.U

dalerriko oharrak

	1.Luhuso
Langabetuen hazkundera (2007/11)	
Emakumezko langabetuak, langabetu guztiekiko	
50 eta + urteko langabetuak, langabetu guztiekiko	
50 eta + urteko langabetuen hazkundera (2007/11)	2007 urtean ez zegoen langabeturik
Lan-kaleraketatik langabezia egoeran	
Kontratu amaieratik langabezia egoeran	
Laborari aktiboen hazkundera (1999/2009)	
Enpresa buru, artisau eta merkataritza aktiboen hazkundera (1999/2009)	
Kudeatzaile eta lanbide intelektualak aktiboen hazkundera (1999/2009)	
Tarteko lanbideak aktiboen hazkundera (1999/2009)	
Enplegatutako aktiboen hazkundera (1999/2009)	
Langileak aktiboen hazkundera (1999/2009)	
Gazteen iraute tasa (10-19 urte)	
Emakumezko gazteen iraute tasa	
Gazte langabetuak (<25 urte) langabetu guztiekiko	
Gazte langabetuen hazkundera (<25 urte)	2007 urtean ez zegoen langabeturik
Guraso bakarreko (<65 urte) familia nuklearren emakumezkoitasuna	
Jarduera industrialeko teknologia maila handia	
Jarduera industrialeko teknologia maila ertain-handia	
Jarduera industrialeko teknologia maila ertain-txikia	
Jarduera industrialeko teknologia maila txikia	
Ustiategi kopurua	
Oinordegabeko 50 urtetik gorako ustiategi-buruak	Sekretu estatistikoa
Lur artifizializazioaren hazkundera (2000/06)	
Lur artifizializazioaren hazkundera (1990/2000)	
Etxebizitzaren batz besteko prezioa	

12. Herri elkargoko oharrak

	50 eta + urteko langabetuen hazkundera (2007/11)	Gazte langabetuen hazkundera (<25 urte)
2. Errobi herri elkargoa		

Sustatzailea: GAINDEGIA



Ipar Euskal Herriko udalerriak, aldagai sozio ekonomikoen arabera 2013

Egileak

Txomin Poveda eta Asier Otxoa de Retana

**LUKUZE-
ATZUMARTA**

AURKIBIDEA

1. Demografia
2. Gizarte errealitatea eta bizi baldintzak
3. Jarduera ekonomikoa
4. Lurralde antolamendua eta hirigintza
5. Etxebizitza
6. Azpiegiturak eta zerbitzuen irisgarritasuna
7. Tokiko fiskalitate zuzena
8. Tokiko nortasuna eta joera politikoa
9. Oharrak
10. Eranskinak: Adierazle zerrenda
11. Udalerrri oharrak
12. Herri elkargoko oharrak

1. Demografia

1.1 Biztanleria lurraldean

	1.Lukuze-Aitzumarta	2.Amikuzeko herri elkargoa	3.Barnekaldea	4.Iparraldea	5.Euskal Herria
Biztanleria osoa (p. munic.)	320	9 547	41 532	289 543	3 127 326

Unit.: Kopuru gordina
INSEE eta INE

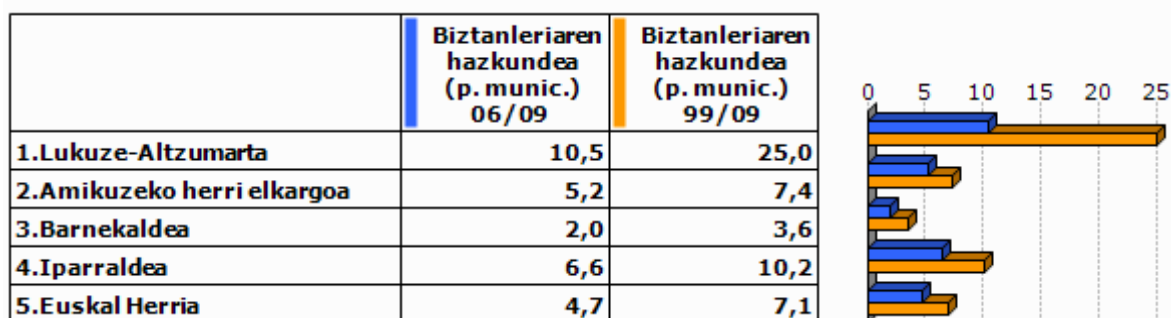

Unit.: %
INSEE eta INE, 2006/2009 eta 1999/2009

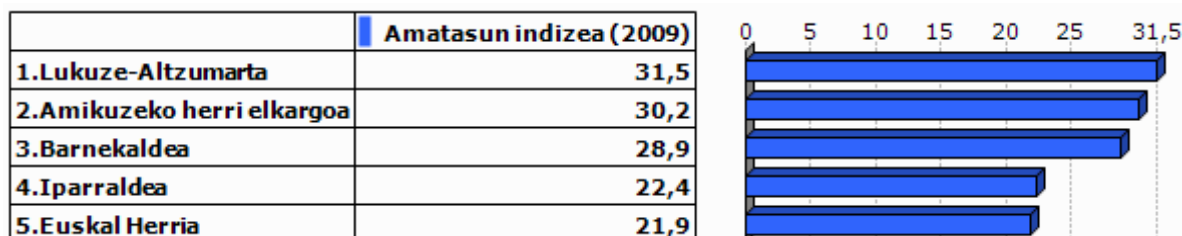

Unit.: %
INSEE eta INE, 2009

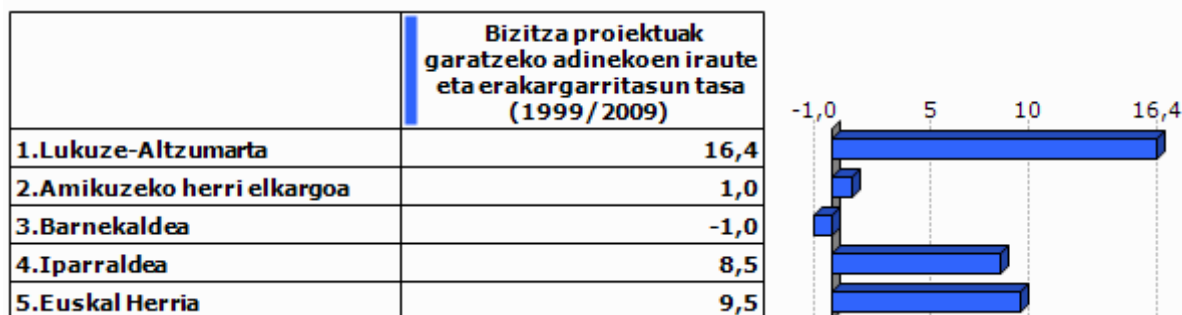

Unit.: %
INSEE eta INE. Ekoizpen propioa., 1999/2009

1.2 Biztanleriaren egitura

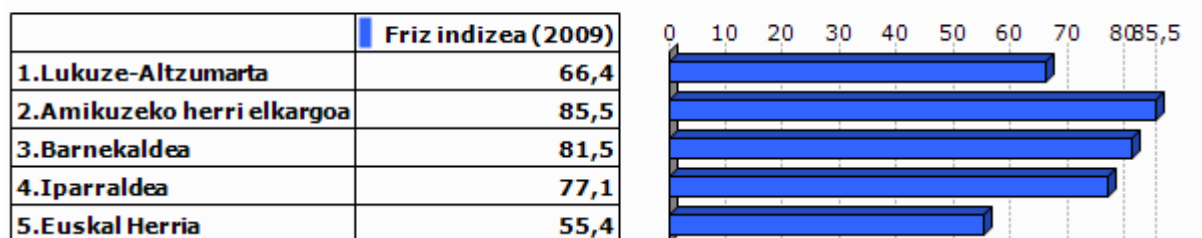

Unit.: %
INSEE eta INE, 2009

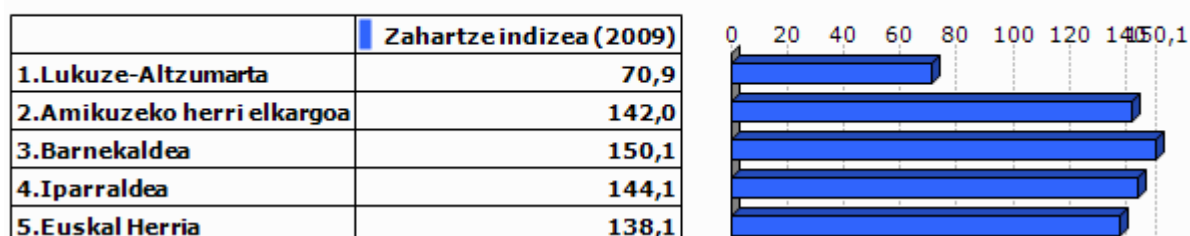

Unit.: %
INSEE eta INE, 2009

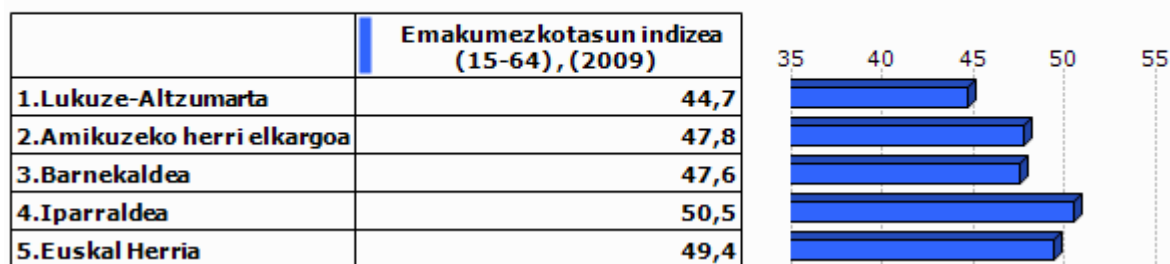

Unit.: %
INSEE eta INE, 2009

2.Gizarte errealitatea eta bizi baldintzak

2.1 Jarduera eta enplegua

	Jarduera tasa (2009)	Emakumezkoen jarduera tasa (2009)
1.Lukuze-Altzumarta	74,5	71,9
2.Amikuzeko herri elkargoa	72,1	69,0
3.Barnekaldea	72,8	70,3
4.Iparraldea	71,7	68,9
5.Euskal Herria	72,9	67,0

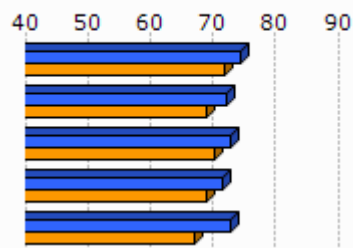

Unit.: %
INSEE eta INE, 2009

	Biztanleria aktiboaren hazkundera (1999/2009)
1.Lukuze-Altzumarta	7,3
2.Amikuzeko herri elkargoa	7,6
3.Barnekaldea	5,5
4.Iparraldea	13,0
5.Euskal Herria	13,8

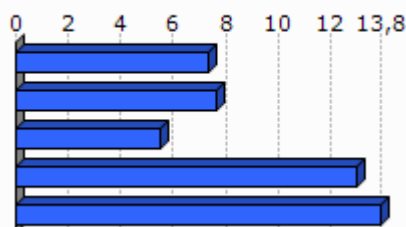

Unit.: %
INSEE eta INE, 1999/2009

2.2 Langabezia

	1.Lukuze-A Itzumarta	2.Amikuzeko herri elkargoa	3.Barne kaldea	4.Iparraldea	5.Euskal Herria
Langabetu kopurua (2011)	0	201	892	12 479	201 708

Unit.: Kopuru gordina
Pöle emploi eta Espainiako Enplegu eta Gizarte Segurantzza Ministerioa, 2011

	Langabetuen hazkundera (2007/11)
1.Lukuze-Altzumarta	
2.Amikuzeko herri elkargoa	54,6
3.Barnekaldea	62,5
4.Iparraldea	43,9
5.Euskal Herria	92,1

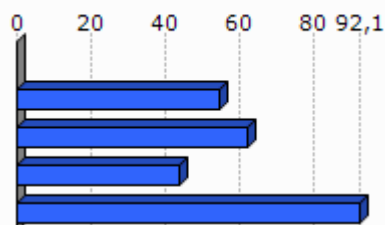

Unit.: %
Pöle emploi eta Espainiako Enplegu eta Gizarte Segurantzza Ministerioa, 2007/2011

	Emakumezko langabetuak, langabetu guztiekiko (2011)
1.Lukuze-Altzumarta	
2.Amikuzeko herri elkargoa	27,4
3.Barnekaldea	31,8
4.Iparraldea	48,8
5.Euskal Herria	50,7

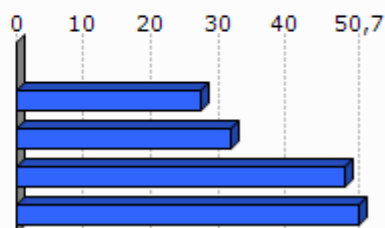

Unit.: %

Pöle emloi eta Espainiako Enplegu eta Gizarte Segurantzza Ministerioa, 2011

	50 eta + urteko langabetuak, langabetu guztiekiko (2011)	50 eta + urteko langabetuen hazkundera (2007/11)
1.Lukuze-Altzumarta		
2.Amikuzeko herri elkargoa	5,0	
3.Barnekaldea	8,5	100,0
4.Iparraldea	18,3	85,8
5.Euskal Herria	38,8	86,1

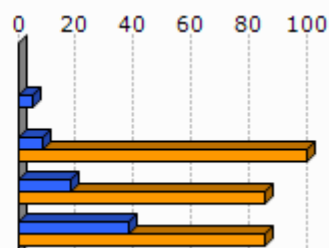

Unit.: %

Pöle emloi eta Espainiako Enplegu eta Gizarte Segurantzza Ministerioa, 2007/2011

	Lan-kalera ketagatik langabezia egoeran (2011)	Kontratu amaieragatik langabezia egoeran (2011)
1.Lukuze-Altzumarta		
2.Amikuzeko herri elkargoa	7,5	88,3
3.Barnekaldea	10,9	87,4
4.Iparraldea	25,2	66,3

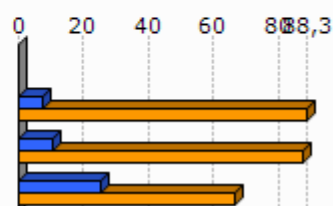

Unit.: %

Pöle emloi, 2011

2.3 Katgoria Sozio-Profesionala eta formazio maila

	Laborari aktiboen presentzia (2009)	Laborari aktiboen hazkundera (1999/2009)
1.Lukuze-Altzumarta	14,0	114,7
2.Amikuzeko herri elkargoa	15,1	-28,3
3.Barnekaldea	15,9	-24,0
4.Iparraldea	3,2	-23,7

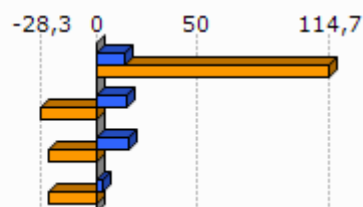

Unit.: %
INSEE, 1999/2009

	Enpresa buru, artisau eta merkatarik aktiboen presentzia (2009)	Enpresa buru, artisau eta merkatarik aktiboen hazkundera (1999/2009)
1.Lukuze-Altzumarta	0,0	
2.Amikuzeko herri elkargoa	8,0	-8,3
3.Barnekaldea	8,8	5,9
4.Iparraldea	8,8	2,8

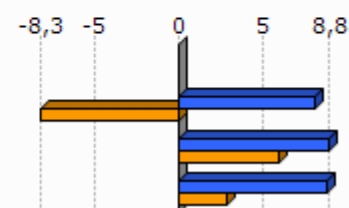

Unit.: %
INSEE, 1999/2009

	Kudeatzaile eta lanbide intelektualak aktiboen presentzia (2009)	Kudeatzaile eta lanbide intelektualak aktiboen hazkundera (1999/2009)
1.Lukuze-Altzumarta	10,5	7,3
2.Amikuzeko herri elkargoa	5,6	16,7
3.Barnekaldea	6,0	46,1
4.Iparraldea	11,6	30,0

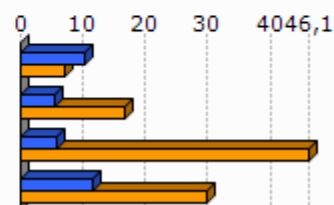

Unit.: %
INSEE, 1999/2009

	Tarteko lanbideak aktiboen presentzia (2009)	Tarteko lanbideak aktiboen hazkundera (1999/2009)
1.Lukuze-Altzumarta	7,0	-28,4
2.Amikuzeko herri elkargoa	20,2	29,0
3.Barnekaldea	18,2	28,2
4.Iparraldea	25,5	26,2

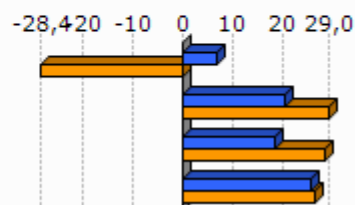

Unit.: %
INSEE, 1999/2009

	Enpleguak aktiboen presentzia (2009)	Enpleguak aktiboen hazkundera (1999/2009)
1.Lukuze-Altzumarta	21,0	61,0
2.Amikuzeko herri elkargoa	22,8	-1,6
3.Barnekaldea	24,1	-0,7
4.Iparraldea	31,6	1,6

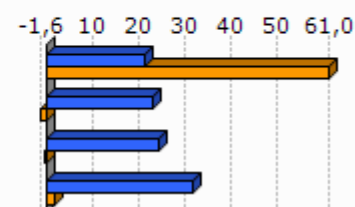

Unit.: %
INSEE, 1999/2009

	Langileak aktiboen presentzia (2009)	Langileak aktiboen hazkundera (1999/2009)
1.Lukuze-Altzumarta	47,4	-9,2
2.Amikuzeko herri elkargoa	28,2	1,3
3.Barnekaldea	27,3	-7,5
4.Iparraldea	20,3	-3,4

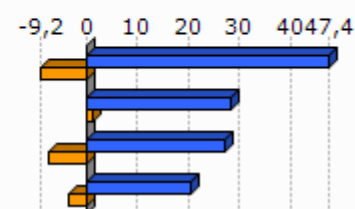

Unit.: %
INSEE, 1999/2009

	Diploma profesionalik gabeko biztanleriaren presentzia (2008)	Teknikalari diploma oinarrikoa duen biztanleriaren presentzia (2008)	Batxilergoa duen biztanleriaren presentzia (2008)	Goi mailako ikasketetako diploma duen biztanleriaren presentzia (2008)
1.Lukuze-Altzumarta	40,2	26,3	10,0	23,4
2.Amikuzeko herri elkargoa	39,6	28,4	14,3	17,7
3.Barnekaldea	41,2	28,3	14,2	16,3
4.Iparraldea	32,7	26,7	17,1	23,6

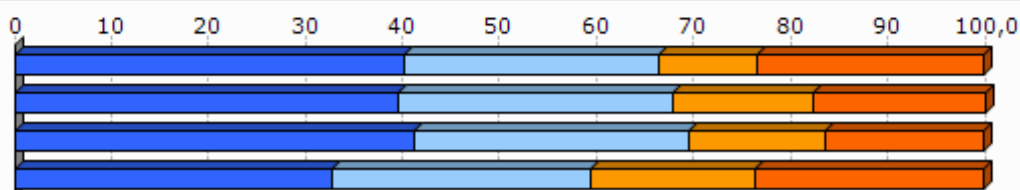

Unit.: %
INSEE, 2008

2.4 Errenta

	1.Lukuze-Altzumarta	2.Amikuzeko herri elkargoa
Errenta mediana (kontsumo unitateko), (2010)	18 958	16 595
Errentaren bederatzigarren dezila (kontsumo unitateko), (2010)		31 237
Errentaren lehen dezila (kontsumo unitateko), (2010)		7 377

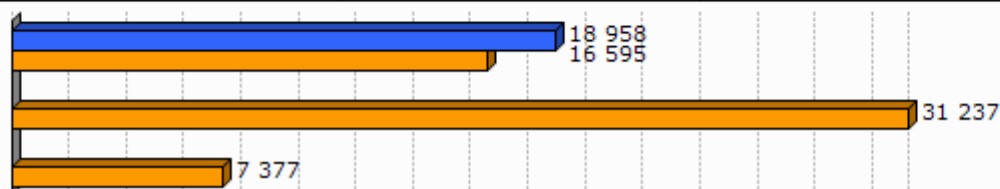

Unit.: €
INSEE, 2010

	Errenta dezilen arteko distantzia (kontsumo unitateko), (2010)
1.Lukuze-Altzumarta	
2.Amikuzeko herri elkargoa	4,2

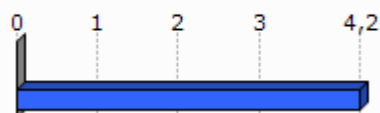

Unit.: Unitate gabekoa
INSEE, 2010

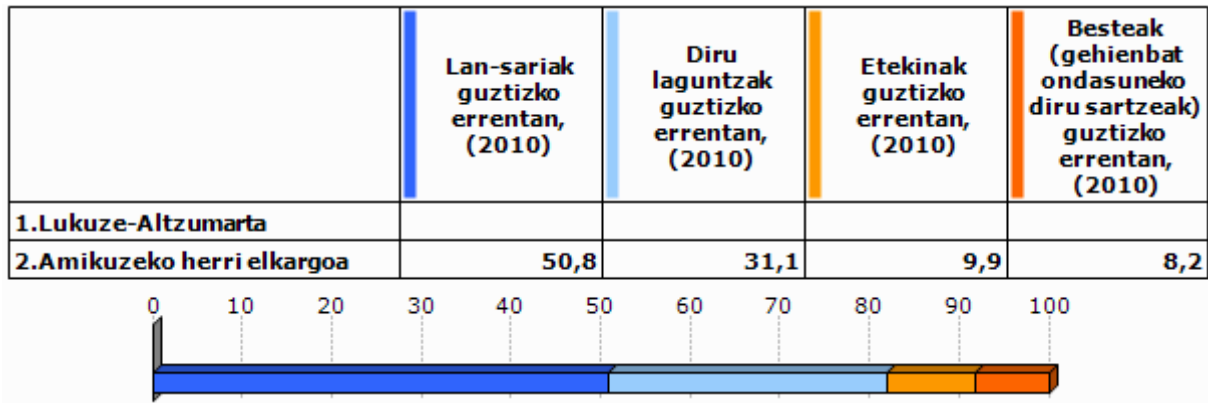

Unit.: %
INSEE, 2010

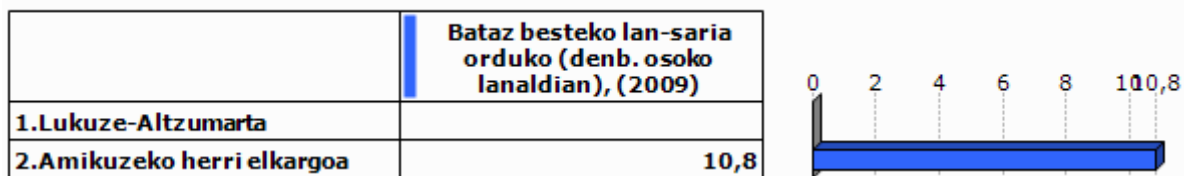

Unit.: €
INSEE, 2009

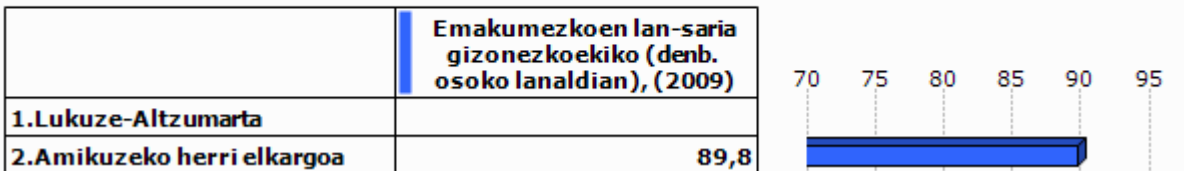

Unit.: %
INSEE, 2009

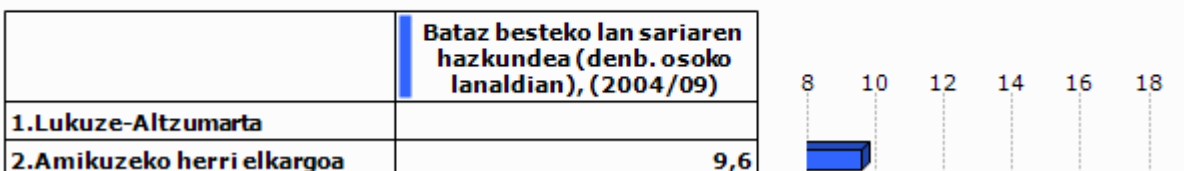

Unit.: %
INSEE, 2004/2009

2.5 Arrisku ekonomikoaren menpeko giza talde nagusiak

Gazteak

	Gazteen iraute tasa, (1999/2009)	Emakumezko gazteen iraute tasa, (1999/2009)
1.Lukuze-Altzumarta	69,7	189,6
2.Amikuzeko herri elkargoa	-10,2	-12,0
3.Barnekaldea	-16,9	-19,8
4.Iparraldea	-4,8	-3,8
5.Euskal Herria	15,3	15,5

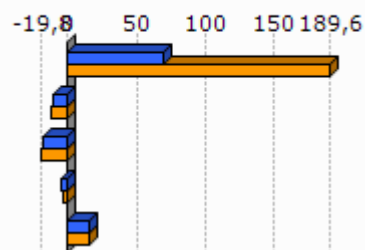

Unit.: %

INSEE eta INE. Ekoizpen propioa., 1999/2009

	Gazte langabetuak (<25 urte) langabetu guztiekiko (2011)	Gazte langabetuen hazkundera (<25 urte) (2007/11)
1.Lukuze-Altzumarta		
2.Amikuzeko herri elkargoa	8,0	166,7
3.Barnekaldea	6,2	34,1
4.Iparraldea	14,6	45,2
5.Euskal Herria	9,0	102,5

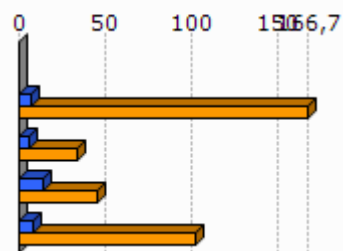

Unit.: %

Pöle emploi eta Espainiako Enplegu eta Gizarte Segurantza Ministerioa, 2007/2011

	1.Lukuze-Altzumarta	2.Amikuzeko herri elkargoa
Emakumezko gazteen (18-25) batz besteko lan-saria orduko (denb. osoko lanaldian), (2009)		7,9
Gizonezko gazteen (18-25) batz besteko lan-saria orduko (denb. osoko lanaldian), (2009)		9,1

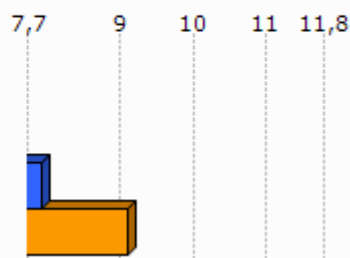

Unit.: €

INSEE, 2009

Adinekoak

	1.Lukuze-A Itzumarta	2.Amikuzeko herri elkargoa	3.Barnekaldea	4.Iparraldea
65 urtetik gorako biztanleak etxean bakarrik, (2009)	13	582	2 422	19 864
75 urtetik gorako biztanleak etxean bakarrik, (2009)	13	374	1 524	12 683

Unit.: Kopuru gordina
INSEE, 2009

	Adineko biztanleen bakartasun maila (>65 urte), (2009)	Zaharren menpekotasun indizea, (2009)
1.Lukuze-Altzumarta	30,8	20,6
2.Amikuzeko herri elkargoa	26,7	37,7
3.Barnekaldea	24,6	39,4
4.Iparraldea	31,4	35,1
5.Euskal Herria		29,7

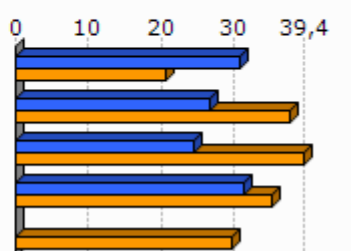

Unit.: %
INSEE eta INE, 2009

Guraso bakarreko familiak

	1.Lukuze-A Itzumarta	2.Amikuzeko herri elkargoa	3.Barnekaldea	4.Iparraldea
Guraso bakarreko (<65 urte) familia nuklearrak, (2009)	4	164	856	9 983

Unit.: Kopuru gordina
INSEE, 2009

	Guraso bakarreko (<65 urte) familia nuklearren proportzioa, (2009)	Guraso bakarreko (<65 urte) familia nuklearren emakumezkotasuna, (2009)
1.Lukuze-Altzumarta	5,3	100,0
2.Amikuzeko herri elkargoa	6,3	78,0
3.Barnekaldea	7,4	77,0
4.Iparraldea	12,5	83,0

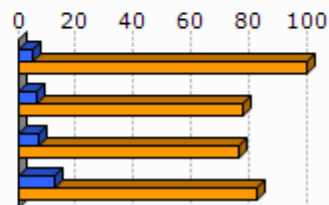

Unit.: %
INSEE, 2009

	1.Lukuze-Altzumarta	2.Amikuzeko herri elkargoa	3.Barnekaldea	4.Iparraldea
Guraso bakarreko haur kopurua (0-24 urte bitartean), (2009)	0	184	931	11 658

Unit.: Kopuru gordina
INSEE, 2009

	Guraso bakarreko haur kopuruaren proportzioa (0-24 urte bitartean), (2009)
1.Lukuze-Altzumarta	0,0
2.Amikuzeko herri elkargoa	9,4
3.Barnekaldea	11,1
4.Iparraldea	19,8

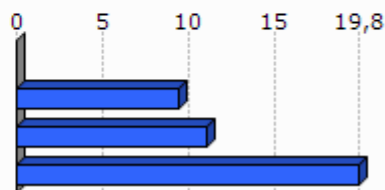

Unit.: %
INSEE, 2009

3. Jarduera ekonomikoa

3.1 Ehun ekonomikoa

	1.Lukuze-Aitzumarta	2.Amikuzeko herri elkargoa	3.Barnekaldea	4.Iparaldea	5.Euskal Herria
Establezimendu kopurua (2013-01)	14	948	3 839	22 899	243 998

Unit.: Kopuru gordina
SIRENE, DIRAE eta CAMERDATA, 2013-01

	Lehen sektoreko establezimenduen proportzioa (2013-01)	Industria sektoreko establezimenduen proportzioa (2013-01)	Eraikuntza sektoreko establezimenduen proportzioa (2013-01)	Zerbitzuen sektoreko establezimenduen proportzioa (2013-01)
1.Lukuze-Altzumarta	50,0	7,1	7,1	35,7
2.Amikuzeko herri elkargoa	27,5	8,1	8,6	55,7
3.Barnekaldea	24,5	10,7	7,3	57,5
4.Iparaldea	6,3	6,1	8,0	79,6
5.Euskal Herria	3,3	8,3	13,9	74,5

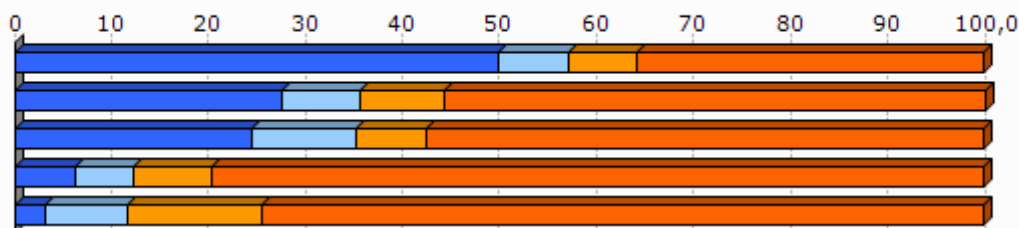

Unit.: %
SIRENE, DIRAE eta CAMERDATA, 2013-01

	Establezimenduen bertakotutze tasa (2013-01)
1.Lukuze-Altzumarta	100,0
2.Amikuzeko herri elkargoa	95,3
3.Barnekaldea	96,3
4.Iparaldea	89,8
5.Euskal Herria	90,6

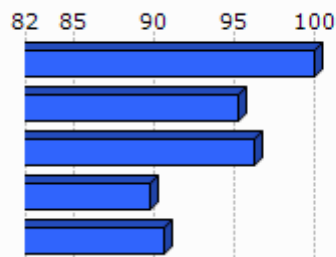

Unit.: %
SIRENE, DIRAE eta CAMERDATA. Ekoizpen propioa., 2013-01

	Jarduera industrialeko teknologia maila handia (2013-01)	Jarduera industrialeko teknologia maila ertain-handia (2013-01)	Jarduera industrialeko teknologia maila ertain-txikia (2013-01)	Jarduera industrialeko teknologia maila txikia (2013-01)
1.Lukuze-Altzumarta	0,0	0,0	0,0	100,0
2.Amikuzeko herri elkargoa	0,0	4,8	11,9	83,3
3.Barnekaldea	1,0	2,5	22,7	73,9
4.Iparraldea	1,8	10,2	24,8	63,2
5.Euskal Herria	1,8	15,6	44,0	38,6

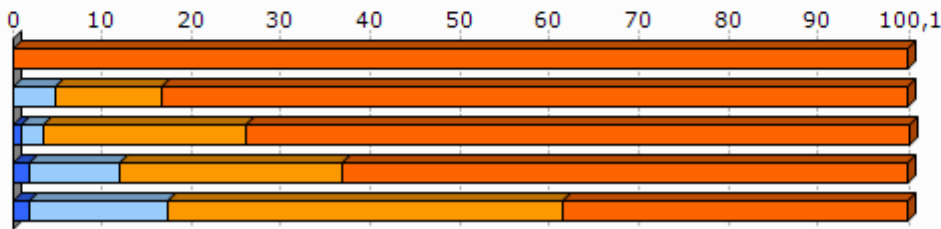

Unit.: %
SIRENE, DIRAE eta CAMERDATA, 2013-01

3.2 Giza lan eskua

	Biztanleria aktiboaren egituraren indizea (2009)	Hurrengo hamarkadan erretiroa hartu behar duen langilegoa (2009)
1.Lukuze-Altzumarta	45,7	21,5
2.Amikuzeko herri elkargoa	28,4	35,0
3.Barnekaldea	31,3	36,2
4.Iparraldea	32,0	33,5
5.Euskal Herria	13,3	13,3

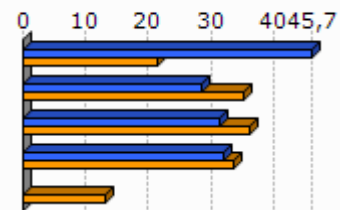

Unit.: %
INSEE eta INE, 2009

	Udalerrian bizi diren landunak, udalerriko lanpostuekiko (2009)	Udalerrian bizi eta lan egiten duten landunak, udalerriko landunekiko (2009)
1.Lukuze-Altzumarta	-25,3	32,0
2.Amikuzeko herri elkargoa	3,0	36,3
3.Barnekaldea	-9,4	40,3
4.Iparraldea	0,3	37,0

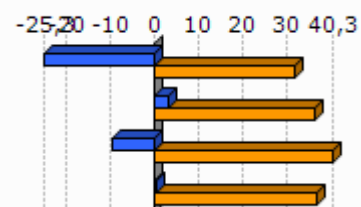

Unit.: %
INSEE, 2009

	Tokiko ekonomiara bideratutako enplegua (2009)	Tokiko ekonomiara bideratutako enpleguaren hazkundera (1999/2009)
1.Lukuze-Altzumarta	69,8	-2,4
2.Amikuzeko herri elkargoa	56,9	-3,3
3.Barnekaldea	54,9	-4,4
4.Iparraldea	70,2	-2,1

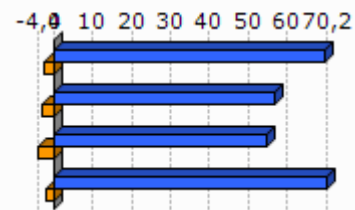

Unit.: %
INSEE, 1999/2009

	Ekintzaitetasun ekonomikoaren tasa (2013-01)
1.Lukuze-Altzumarta	100,0
2.Amikuzeko herri elkargoa	88,7
3.Barnekaldea	89,0
4.Iparraldea	84,0
5.Euskal Herria	84,0

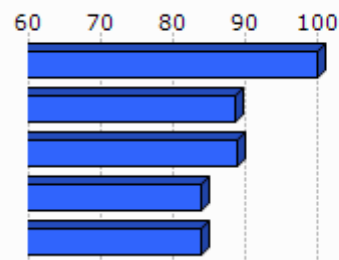

Unit.: %
SIRENE, DIRAE eta CAMERDATA, 2013-01

	Autonomoen tasa (2013-01)
1.Lukuze-Altzumarta	13,2
2.Amikuzeko herri elkargoa	25,7
3.Barnekaldea	27,9
4.Iparraldea	17,7
5.Euskal Herria	19,0

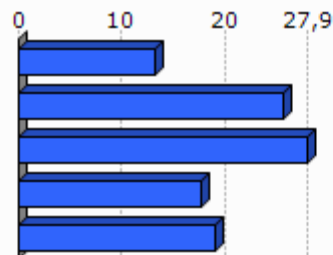

Unit.: %
SIRENE eta Espainiako Enplegu eta Gizarte Segurantzza Ministerioa. Ekoizpen propioa., 2013-01

3.3 Laborantza

	Ustiategi kopurua (2010)	Ustiategiaren hazkundera (2000/10)
1.Lukuze-Altzumarta	12	-2
2.Amikuzeko herri elkargoa	642	-77
3.Barnekaldea	2 863	-445
4.Iparraldea	4 453	-1 415
5.Euskal Herria	37 090	-34 609

Unit.: Kopuru gordina
Frantziako Laborantza, Nekazaritzako Elikagaien eta Basoen Ministerioa eta INE, 2000/10

	Ustiatgien hazkundera (2000/10), (Unit.: %)	Bataz besteko produkzio gordina ustiategiko (2010)
1.Lukuze-Altzumarta	-14,3	61,5
2.Amikuzeko herri elkargoa	-10,7	55,3
3.Barnekaldea	-13,5	51,8
4.Iparraldea	-25,6	49,7
5.Euskal Herria	-48,3	

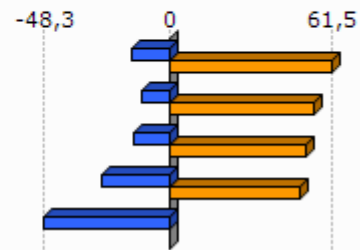

Unit.: K€

Frantziako Laborantza, Nekazaritzako Elikagaien eta Basoen Ministerioa eta INE, 2000/10

Frantziako Laborantza, Nekazaritzako Elikagaien eta Basoen Ministerioa, 2010

	Ustiatgien bataz besteko NAE azalera (2010)	NAE azaleraren hazkundera (2000/10)
1.Lukuze-Altzumarta	42,8	3,4
2.Amikuzeko herri elkargoa	34,4	-4,7
3.Barnekaldea	31,4	-6,9
4.Iparraldea	28,1	-9,6
5.Euskal Herria	23,5	-13,7

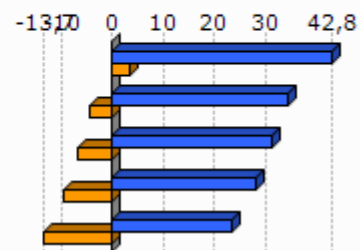

Unit.: Unit.: Ha/ustiategiko; %

Frantziako Laborantza, Nekazaritzako Elikagaien eta Basoen Ministerioa eta INE, 2000/10

	Oinordegabeko 50 urtetik gorako ustiategi-buruak (2010)
1.Lukuze-Altzumarta	50,0
2.Amikuzeko herri elkargoa	23,4
3.Barnekaldea	23,4
4.Iparraldea	27,9

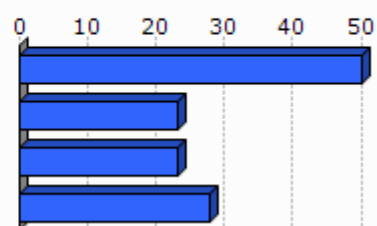

Unit.: %

Frantziako Laborantza, Nekazaritzako Elikagaien eta Basoen Ministerioa, 2010

4. Lurralde antolamendua eta hirigintza

4.1 Lurralde antolamendua

	NATUR A2000 eremua (2013-05)	ZNIEFF I eremua (2010)	ZNIEFF II eremua (2010)
1.Lukuze-Altzumarta	1,8	1,7	0,0
2.Amikuzeko herri elkargoa	3,9	6,3	8,5
3.Barnekaldea	24,8	6,3	38,2
4.Iparraldea	23,9	6,0	33,1

Unit.: %

Frantziako Ekologia, Garapen Iraunkorra eta Energiaren Ministerioa , 2013/05 eta 2010

	Lurraren artifizializazioa (%), 2006
1.Lukuze-Altzumarta	0,0
2.Amikuzeko herri elkargoa	1,7
3.Barnekaldea	1,4
4.Iparraldea	6,6
5.Euskal Herria	2,5

Unit.: %

Corine Land Cover, 2006

	1.Lukuze-Altzumarta
Lur artifizializazioaren hazkundera (1990/2000)	
Lur artifizializazioaren hazkundera (2000/06)	

Unit.: %

Corine Land Cover, 1990/2000 eta 2000/2006

	PLHaren presentzia (2011)	Hirigintza arautzeko planen presentzia (2011)	Lurralde Koherentziarako Planen presentzia (SCOT) (2013)
1.Lukuze-Altzumarta	EZ		EZ

Unit.: Bai/Ez; presentzia eta tipologia; Bai/Ez

DATAR, 2011

DGALN, 2013

	2.Amikuzeko herri elkargoa	3.Barnekaldea	4.Iparaldea
Hirigintza dokumenturik gabeko herriak (%), (2011)	59,3	47,8	35,2
Lurralde Koherentziarako Plana duten herriak (%), (2013)	0,0	7,1	33,3
PLHa duten herriak (%), (2011)	0,0	0,9	6,3

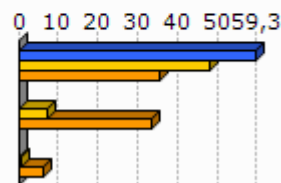

Unit.: %
 DATAR, 2011
 DGALN, 2013

4.2 Hirigintza

	Baimendutako etxebizitza eraikuntzen batz besteko kopurua urtero (2002/07)	Baimendutako etxebizitza eraikuntzen batz besteko kopurua urtero (2008/12)
1.Lukuze-Altzumarta	4	23
2.Amikuzeko herri elkargoa	79	83
3.Barnekaldea	497	619
4.Iparaldea	3 223	3 071
5.Euskal Herria	33 607	19 397

Unit.: Kopuru gordina
 Frantziako Ekologia, Garapen Iraunkorra eta Energiaren Ministerioa eta Espainiako Sustapen Ministerioa, 2002/07 eta 2008/2012

	Baimendutako etxebizitza eraikuntzen batz besteko azalera urtero (2002/07)	Baimendutako etxebizitza eraikuntzen batz besteko azalera urtero (2008/12)
1.Lukuze-Altzumarta	653	884
2.Amikuzeko herri elkargoa	11 733	8 765
3.Barnekaldea	60 953	62 185
4.Iparaldea	310 544	275 668
5.Euskal Herria	2 974 544	1 829 868

Unit.: m2
 Frantziako Ekologia, Garapen Iraunkorra eta Energiaren Ministerioa eta Espainiako Sustapen Ministerioa, 2002/07 eta 2008/2012

5. Etxebizitza

	Etxebizitza parkearen hazkundera (1999/2009)	Bigarren etxebizitzien hazkundera (1999/2009)
1.Lukuze-Altzumarta	40,1	439,2
2.Amikuzeko herri elkargoa	16,2	0,9
3.Barnekaldea	14,8	32,7
4.Iparraldea	19,0	34,3
5.Euskal Herria	15,7	1,4

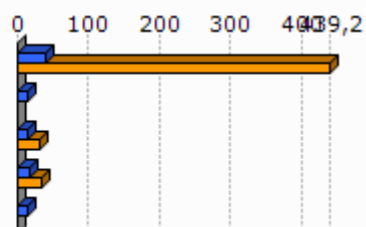

Unit.: %
INSEE eta INE, 1999/2009

	Bigarren etxebizitzien presentzia (2009)	Etxebizitza hutsen presentzia (2009)
1.Lukuze-Altzumarta	9,4	0,0
2.Amikuzeko herri elkargoa	6,3	6,8
3.Barnekaldea	13,8	7,2
4.Iparraldea	20,8	4,3
5.Euskal Herria	7,2	8,3

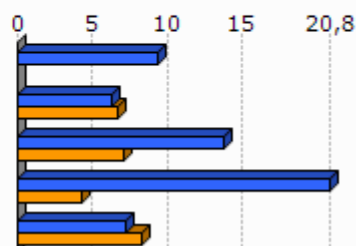

Unit.: %
INSEE eta INE, 2009

	Etxebizitzien batz besteko prezioa (2013)
1.Lukuze-Altzumarta	1 728
2.Amikuzeko herri elkargoa	1 708
3.Barnekaldea	1 704
4.Iparraldea	2 024
5.Euskal Herria	2 565

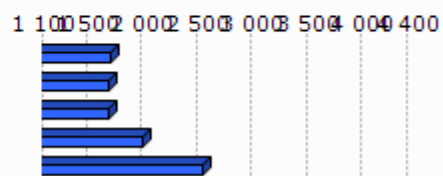

Unit.: €/m²
Ekoizpen propioa, 2013
* Euskal Herria: Zazpi hiriburu eta 25.000 biztanletik gorako udalerrien batz bestekoa.

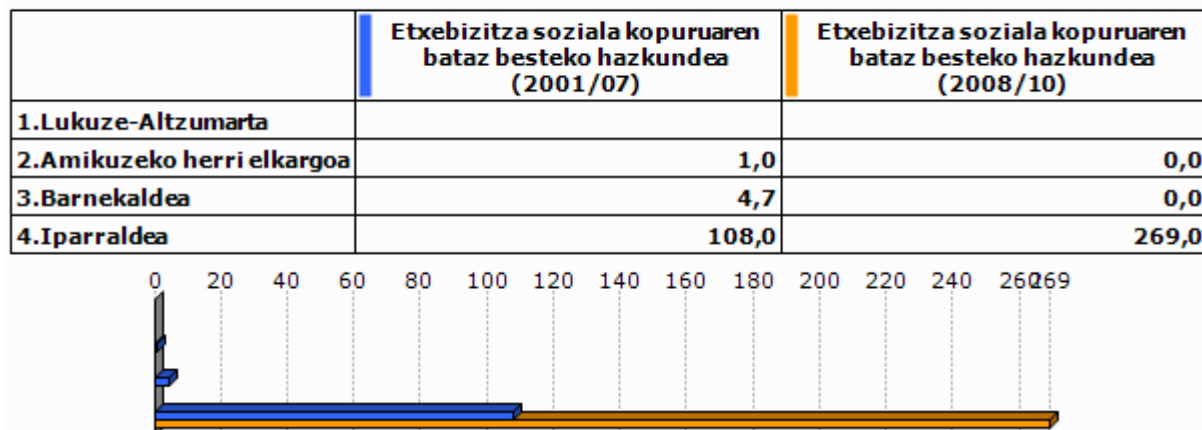

Unit.: %

Lurralde berdintasuna eta etxebizitzaren ministerioa, 2009
Akitaniako DREAL eta INSEE. Ekoizpen propioa., 2009Unit.: urteko batz besteko kopurua
DREAL Aquitaine, 2001/07 eta 2008/2010

6. Azpiegitura eta zerbitzuen irisgarritasuna

	Garraio publikoaren lotura kopurua (2013)
1. Lukuze-Altzumarta	1,0
2. Amikuzeko herri elkargoa	0,6
3. Barnekaldea	0,4
4. Iparraldea	0,7

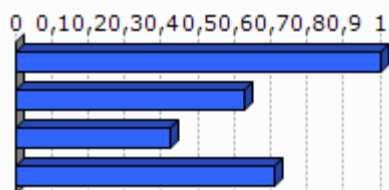

Unit.: Kopuru gordina
Ekoizpen propioa, 2013

	1. Lukuze-Altzumarta	2. Amikuzeko herri elkargoa	3. Barnekaldea	4. Iparraldea	5. Euskal Herria
Osasun zentro azpiegitura gertuenera errepide bidezko distantzia (2012)	5,0	7,6	10,6	9,2	2,7
Ospital gertuenera errepide bidezko distantzia (2012)	5,0	7,8	9,5	9,4	2,2
Txikizkako merkataritza gertuenera errepide bidezko distantzia (2012)	4,2	4,4	3,2	2,5	1,3
Janarizko txikizkako merkataritza gertuenera errepide bidezko distantzia (2012)	4,2	5,4	3,6	2,9	2,4
Finantza bulego gertuenera errepide bidezko distantzia (2012)	5,0	7,6	8,2	7,3	3,7

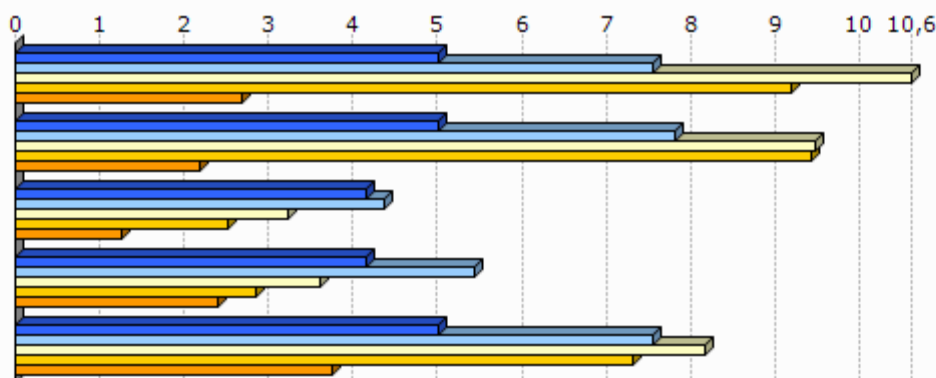

Unit.: Km.

INSEE, Nafarroako Gobernuak, EUSTAT, Nafarroako Datu Espazialen Azpiegitura eta Espainiako Sustapen Ministerioa. Ekoizpen propioa., 2012

INSEE, EUSTAT eta Nafarroako Datu Espazialen Azpiegitura. Ekoizpen propioa., 2012

INSEE, EUSTAT, CAMERDATA eta Espainiako Sustapen Ministerioa. Ekoizpen propioa., 2012

INSEE, EUSTAT, CAMERDATA eta Espainiako Sustapen Ministerioa. Ekoizpen propioa., 2012

INSEE, EUSTAT eta CAMERDATA. Ekoizpen propioa., 2012

7.Tokiko fiskalitate zuzena

	Etxebizitzei ezarritako zerga (TH), (2012)	Eraikitako lurrei ezarritako zerga (TFB), (2012)	Eraiki gabeko lurrei ezarritako zerga (TFNB), (2012)	Enpresei ezarritako zerga (CFE), (2012)
1.Lukuze-Altzumarta	8,0	7,0	24,0	
2.Amikuzeko herri elkargoa	11,9	9,7	30,9	
3.Barnekaldea	13,9	8,7	32,4	22,2
4.Iparraldea	14,0	9,3	32,2	22,3
Amikuzeko herri elkargoko fiskalitate zuzena	8,5		1,5	25,6

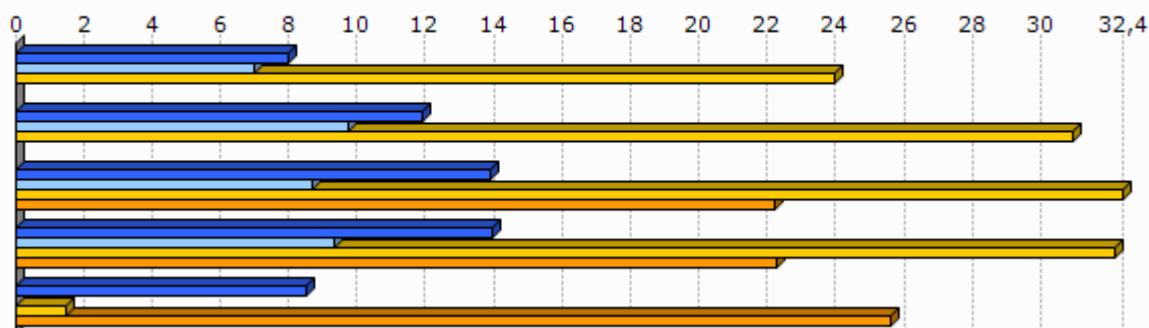

Unit.: %

Kondu publikoen, aurrekontuaren eta estatu erreformaren ministerioa, 2012

	1.Lukuze-Altzumarta
Eraiki gabeko lurrei ezarritako zergaren urteko batz besteko hazkundea (TFNB) (2008/12)	9,3
Eraikitako lurrei ezarritako zergaren urteko batz besteko hazkundea (TFB) (2008/12)	13,1
Etxebizitzei ezarritako zergaren urteko batz besteko hazkundea (TH) (2008/12)	10,3

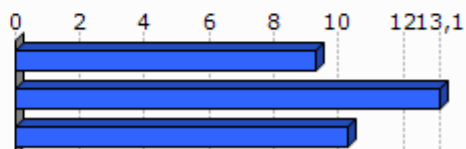

Unit.: %

Kondu publikoen, aurrekontuaren eta estatu erreformaren ministerioa, 2008/12

8. Tokiko nortasuna eta joera politikoa

8.1 Tokiko nortasuna



Unit.: ‰
INSEE. Ekoizpen propioa., 2013

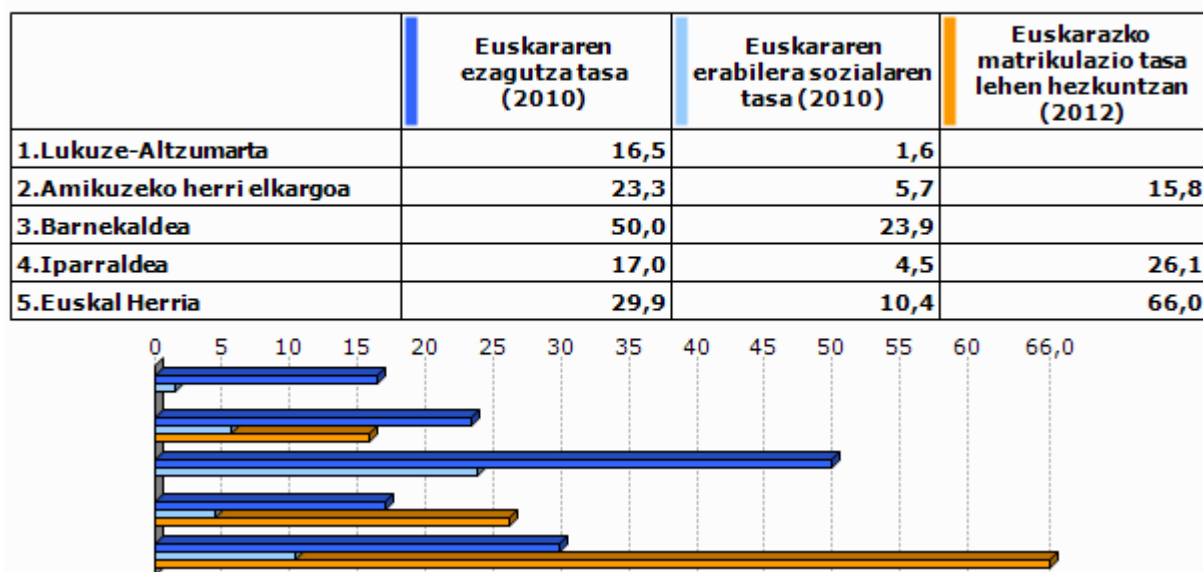

Unit.: ‰
Euskal Herriko Hizkuntza Adierazle Sistema (EAS), INSEE, EUSTAT, INE eta Nafarroako Estatistika Zerbitzua., 2010
Pirinio Atlantikoetako Hezkuntza Nazionalaren Departamentu Zerbitzua, EUSTAT eta Nafarroako Gobernu., 2012

	1.Lukuze-Altzumarta	2.Amikuzeko herri elkargoa	3.Barnekaldea	4.Iparaldea	5.Euskal Herria
Euskarazko Haur Hezkuntza-Lehen Hezkuntza azpiegitura gertuenera errepide bidezko distantzia (2012)	5,0	7,2	14,7	12,2	7,4
Haur Hezkuntza-Lehen Hezkuntza azpiegitura gertuenera errepide bidezko distantzia (2012)	4,2	1,2	1,2	0,9	2,3
Euskarazko bigarren hezkuntzako azpiegitura gertuenera errepide bidezko distantzia (2012)	23,6	23,7	25,3	21,2	19,0
Bigarren hezkuntzako azpiegitura gertuenera errepide bidezko distantzia (2012)	5,0	6,7	7,4	6,9	1,6
Euskaltegi gertuenera errepide bidezko distantzia (2012)	5,0	7,2	10,7	9,4	9,7

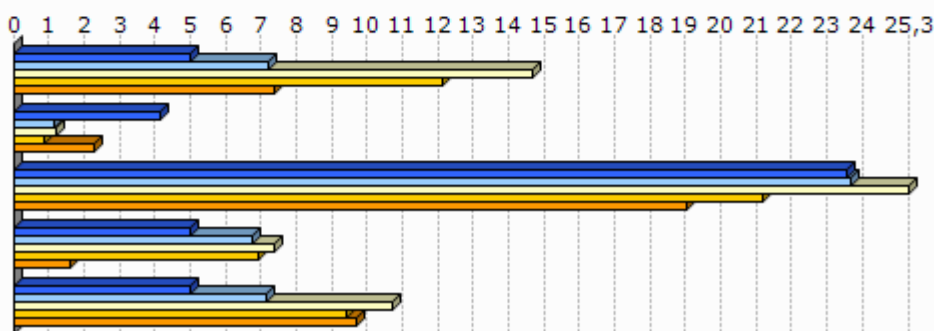

Unit.: Km.

Seaska, INSEE, Nafarroako Gobernua, EUSTAT eta Espainiako Sustapen Ministerioa. Ekoizpen propioa., 2012
 INSEE, Nafarroako Gobernua, EUSTAT, Nafarroako Datu Espazialen Azpiegitura eta Espainiako Sustapen Ministerioa. Ekoizpen propioa., 2012
 INSEE, Nafarroako Gobernua, EUSTAT eta Espainiako Sustapen Ministerioa. Ekoizpen propioa., 2012
 INSEE, EUSTAT eta Nafarroako Datu Espazialen Azpiegitura. Ekoizpen propioa., 2012
 AEK, HABE, IKA eta bilaketa propioa. Ekoizpen propioa., 2012

8.2 Joera politikoa

	2008ko udal hauteskundeetako abstentzio maila
1.Lukuze-Altzumarta	12,6
2.Amikuzeko herri elkargoa	14,9
3.Barnekaldea	14,4
4.Iparaldea	30,7

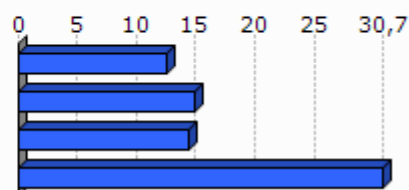

Unit.: %

Frantziako Barne Ministerioa, 2008

	1.Lukuze-A Itzumarta	2.Amikuzeko herri elkargoa	3.Barnekaldea	4.Iparraldea
Eskualdeko hauteskundeetako abstentzioaren bilakaera (2004/10)	8,2	25,8	39,8	35,1
Legebiltzarreko hauteskundeetako abstentzioaren bilakaera (2007/12)	-2,3	0,9	6,2	6,8
Lehendakaritza hauteskundeetako abstentzioaren bilakaera (2007/12)	16,0	35,6	24,7	31,5
Europar legebiltzarreko hauteskundeetako abstentzioaren bilakaera (2004/09)	20,1	-3,4	-3,4	-0,2

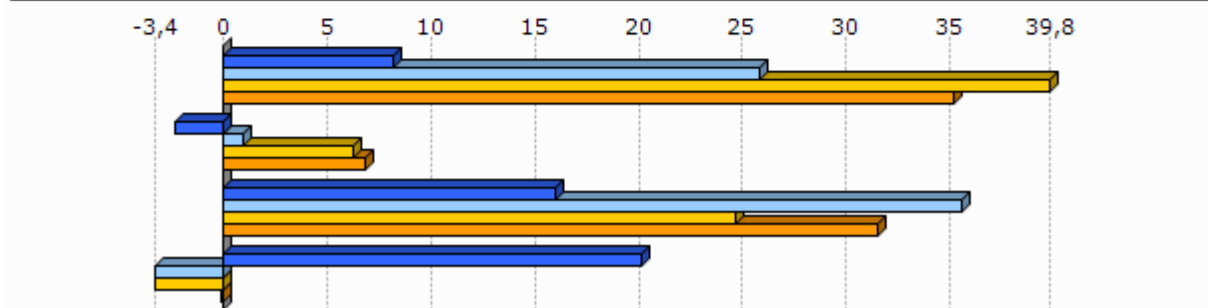

Unit.: %
Frantziako Barne Ministerioa, 2004/12

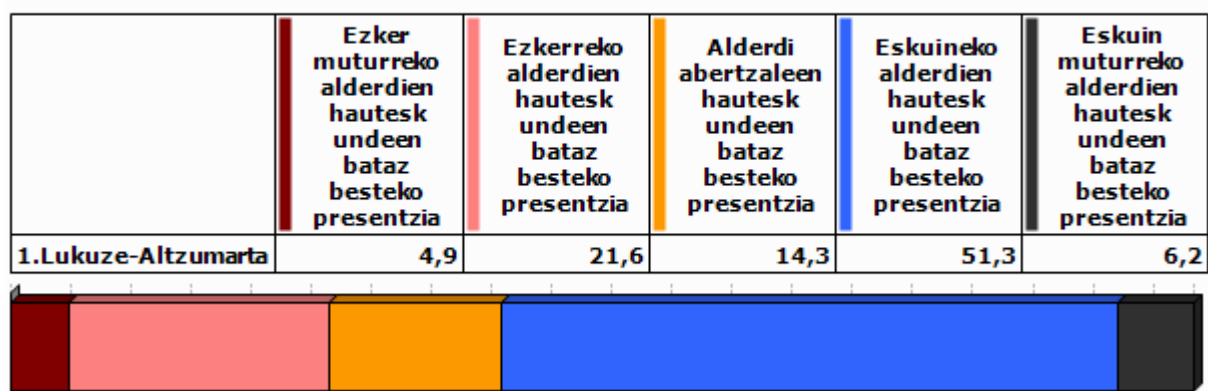

Unit.: %
Frantziako Barne Ministerioa. Ekoizpen propioa., 2008/12

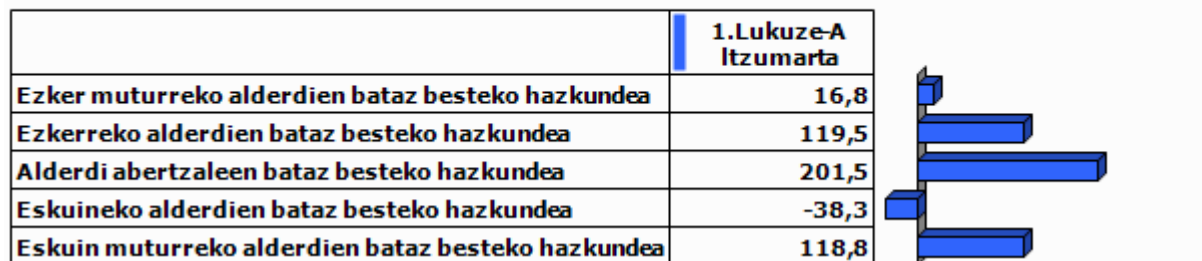

Unit.: %

Frantziako Barne Ministerioa. Ekoizpen propioa., 2001/12

9.0 harrak

GAZTEEN ETA EMAKUMEZKO GAZTEEN IRAUTE TASA

Gazteen iraute tasak eta emakumezko gazteen iraute tasak azken hamarkadako gazte kopuruaren hazkundera neurtzen dute. 1999 urteko 10 eta 19 urte bitarteko (emakumezko) gazteen kopurua 2009 urteko 20 eta 29 urte bitarteko (emakumezko) gazteen kopuruarekin alderatuz ekoizturiko adierazlea da, kasu bietan. Saldo positiboak zein negatiboak (emakumezko) gazteen erakartzea zein ihesa aditzera ematen digute.

LANGABEZIA

Enplegu bulegoetan langabetu gisa (A kategoria, Pôle emploi-ren sailkapenaren arabera) erregistraturiko pertsona kopurua aditzera ematen du.

Enplegua sustatzeko instituzioetan langabetu gisa erregistratzeko bi arrazoi erakusten dira hemen:

- Lan kaleratzeagatik: Arrazoi ezberdinetatik eratorri daitekeen egoera.
- Lan kontratu bukaeragatik: Epe mugatuko kontratu baten amaiera dela medio.

Badira langabetu gisa erregistratua egoteko egoera mota gehiago, hala nola, dimisioak eta lehenengo aldiz lan merkatura gerturatzen direnak, baina ez ditugu txostenean erantsi langabetu kopuru txikiak barnebiltzen baitituzte.

FORMAZIOA

Gizartearen formazioa INSEEren sailkapenean oinarritua dago baina hemen zabalago lantzen da. Ondorioz, 15 urtetik gorako jendetzak lortutako maila altueneko diploma aztertzen da hurrengo taulan ageri den baliokidetzen arabera:

GAINDEGIAko nomenklatura	INSEE ko nomenklatura
Diploma profesionalik gabeko biztanleria (% 15+ urte)	Pas de scolarité Aucun diplôme mais scolarité jusqu'en école primaire ou au collège Aucun diplôme mais scolarité au-delà du collège
Diploma gorenatzat, teknikalari diploma oinarritzkoa duen biztanleria (% 15+ urte)	Certificat c'études primaires BEPC, brevet élémentaire, brevet des collèges Certificat c'aptitudes professionnelles, brevet de compagnon Brevet d'études professionnelles
Diploma gorenatza, batxilergoa duen biztanleria (% 15+ urte)	Baccalauréat général, brevet supérieur Bac technologique ou professionnel, brevet professionnel ou de technicien, BEC, BEI, BEH, capacité en droit
Diploma gorenatza, goi mailako ikasketetako diploma duen biztanleria (% 15+ urte)	Diplôme universitaire de 1er cycle, BTS, DUT, diplôme des professions sociales ou de santé, d'infirmière(ier) Diplôme universitaire de 2ème ou 3ème cycle (y compris médecine, pharmacie, dentaire), diplôme d'ingénieur, d'une grande école, doctorat, etc.

ERRENTA

INSEEk udalerrri mailan errentaren datuak udalerrri handientzat soilik argitaratzen ditu sekretu estatistikoa dela medio. Hori dela eta, maiz ez dago udalerrri mailako daturik tauletan.

Kontsumo Unitatea (KU)

Errentaren inguruko datuak *Kontsumo Unitatearen* (Unité de Consommation–UC) arabera ageri dira.

Kontsumo Unitatea Ekonomi Lankidetzaren eta Garapenerako Erakundeak (ELGE) definitutako koefiziente batzuen arabera etxalde bakoitzean diren pertsonen kontsumoaren ponderazioz sortutako unitatea da. Koefiziente horiek honakoak dira:

- 1: etxaldeko lehen helduarentzat
- 0.5: hamalau urtetik gorako beste pertsonentzat
- 0.3: hamalau urtetik beherako haurrentzat

Errentaren datuak *Kontsumo Unitatearen* arabera ematearen helburua etxaldeen arteko konposizio desorekak neutralizatzea da.

Mediana, dezilak eta errenta dezilen arteko distantzia

Errenta mediana eta errentaren lehen eta bederatzigarren dezila ageri da tauletan. Medianak errentaren arabera tamaina bereko bi multzotan banatzen du populazioa eta dezilek hamar zatitan banatzen dute. Lehen errenta dezilak errenta apalenak aditzera ematen ditu. Errenta dezilen arteko distantziak errenta banaketa desorekatuaren maila neurtzen du.

Errentaren jatorria

Errentaren jatorri posibleak lau dira:

- Lan sariak
- Diru laguntzak: erretiroen diru sartzak, pentsioak...
- Etekinak: horiek dira profesio liberalen diru sartzak
- Besteak (gehienbat ondasuneko diru sartzak): ondasunei esker egindako diru sartzak

ADINEKOAK

- Adinekoen bakartasun maila

Etxean bakarrik bizi den 65 urtetik gorako biztanleria kopurua aditzera ematen du, adin horretako ehun biztanleko.

- Zaharren menpekotasun indizea

65 urtetik gorako biztanleria kopurua aditzera ematen du, hauetaz arduratzeko adinean (15 eta 64 urte bitartean) dagoen ehun biztanleko.

GURASO BAKARREKO FAMILIAK

Familiaren definizioa

- Familia bat: Gutxienez etxalde batean bi pertsonen osatutako nukleo bat da. Honakoak dira aukerak:
 - bikote bat (eta bere haurrak baldin badira)
 - heldu bakar bat bere haurr(ar)ekin
- Familia baten seme/alabak: Pertsona bat familia baten seme edo alaba gisa aintzat hartzeko bikotekide gabe eta etxaldean haur propiorik gabe (baldin baditu) bizi behar da.

Guraso bakarreko familiak

Soilik 65 urte arteko guraso bakarreko familia monoparentalak aintzat hartu ditugu haurren zaintza eta erantzukizunerako zailtasunak izan ditzaketen familia unitateak kuantifikatzeko asmoz. Horrela, guraso bakarreko familietan non zaintza eta erantzukizunak kontrako norabidean izan daitezkeen alboratu ditugu.

JARDUERA EKONOMIKOA

Establezimenduen bertakotze tasa

Establezimenduen bertakotze tasak udalerriko establezimendu guztien artean egoitza nagusia Euskal Herrian dutenen ehunekoa aditzera ematen du.

Tokiko ekonomiara bideratutako enplegua

Ondasun eta zerbitzuen ekoizpenerako maila lokalean aurrera eramaten diren jarduerak dira eta hauen helburua tokiko biztanleen beharrak asetzear datza, izan bertakoa nahiz turista. Guztizko enpleguan tokiko ekonomiara bideratutako enpleguaren ehunekoa adierazten da.

Ekintzailetasun ekonomikoaren tasa

Ekintzailetasun ekonomikoaren tasak udalerriko establezimendu guztien artean egoitza nagusia udalerrian bertan dutenen ehunekoa aditzera ematen du

Biztanleria aktiboaren egituraren indizea

Biztanleria aktiboaren egituraren indizeak 15 eta 39 urte bitarteko ehun biztanle aktiboko 40 eta 64 urte bitarteko biztanle aktibo kopurua esaten digu. Biztanleria aktiboaren egituraren zahartze maila neurtzeko adierazlea da.

TOKIKO FISKALITATE ZUZENA**CFE**

Enpresei doakien zerga *Cotisation Foncière des Entreprises (CFE)* delakoa 2010 urtean ezarritako zerga da.

Herri elkargoen tokiko fiskalitate zuzena

Herri elkargoentzat, bi informazio ezarriak izan dira:

- Lehena, herri elkargoko lurraldean diren udalerrien zergaren bataz bestekoa, herriko etxeak finkatzen duen tasa herri elkargoko testuinguruan ikusteko.
- Bestea, herri elkargoak berak ezartzen duen zerga, informazio gehigarri bezala jarria ageri dena.

HAUTESKUNDEAK**Aintzat harturiko hauteskundeak**

Udalerrri mailako joera politikoaren azterketarako hauteskunde ezberdinetan lehen itzuliko emaitzak baliatuak izan dira. Horretarako, aniztasun politiko zabala erakusten duten hauteskundeak aintzat hartu dira. Hauteskunde mota bakoitzean izandako bilakaeraren neurketarako hauteskunde mota bakoitzeko azken bi deialdiak kontutan hartu dira.

Hona erabiliak izan diren hauteskundeak:

2001eko Udal hauteskundeen lehen itzulia	2008ko Udal hauteskundeen lehen itzulia
2007ko legebiltzarreko hauteskundeen lehen itzulia	2012ko Legebiltzarreko hauteskundeen lehen itzulia
2004ko Europar legebiltzarreko hauteskundeen lehen itzulia	2009ko Europar legebiltzarreko hauteskundeen lehen itzulia

Udalerrriko hauteskundeen kasuan, soilik 3.500 biztanletik gorako udalerrien emaitzak kontutan izan dira kopuru horren azpitik diren udalerrietan Frantziako hauteskunde sisteman indarrean den "panachage" delakoak ezinezkoa egiten baitu hautagaiak blokeen sailkapenetan txertatzea.

Alderdien sailkapena

Hauteskundeetan aurkezturiko hautagai zein alderdiak bost bloke handietan sailkatu ditugu joera politikoaren izaera zein honen bilakaera modu sintetikoan laburbiltzeko. Hurrengo taulan bost bloke horietan barnebildutako hautagaitzak zehaztuak dira eta ondoan hauteskunde bakoitzean hauentzat Frantziako Barne Ministerioak darabiltzan nomenklatura ageri da. ECO izen generikoa dutenak talde ezberdinetan banatuak izaten ahal dira hautagaiaren iritziz politikoaren arabera.

KODEA		IZENA	UDAL01	UDAL08	LEGISL07	LEGISL12	EUROP04	EUROP09
Ezker muturra	Ezker antikapitalista / komunista	Liste d'extrême-gauche	LXG	LEXG		EXG	LXG	LEXG
		LCR/FO/NPA			EXG			
		Liste du Parti Communiste			COM		LPC	
		Lutte Ouvrière			EXG			
		Liste du PCF et du Parti de gauche						LCOP
		Parti de Gauche						
Ezkerra	Beste	Eric Pététin				ECO		
	Ekologistak	Liste Europe Ecologie les Verts			VEC	VEC		
		Liste des Verts	LVE				LVE	LVEC
		Patit de la Nacion Occitana			ECO			
	Ezker liberala	Liste du Parti socialiste		LSOC	SOC	SOC	LPS	LSOC
	Ezker zentristak	Parti Radical de Gauche						
Abertzaleak	Abertzaleak	Liste Union de la Gauche		LUG				
		Liste divers gauche	LDG	LDVG		DVG		LDVG
		Liste de Gauche	LGA					
Eskuina	Besteak	Liste régionaliste (EHBAI, EHA, EAJ-PNB, ...)	LRG	LREG	REG	REG	LRG	LREG
		Autre liste				AUT		LAUT
		Alliance écologique indépendante				ECO		
		MHAN			ECO			
	Zentrista kontserbadorea	Liste Divers		LDV			LDV	
	Eskuineko zentristak	Liste Chasse-Pêche-Nature et Traditions				CPNT		LCP
		Liste centre-MoDem			LCMD	UDFD		LCMD
		Liste le centre pour la france					CEN	
	Eskuineko bestak	Liste UDF						LUDF
		Liste divers droite	LDD	LDVD	DIV	DVD	LDD	LDVD
Liste de droite		LDR						
Parti Radical Valoisien					PRV			
Zentristak eta eskuin liberala	Liste Majorité-Centristes			LMC				
	Majorité-Nouveau Centre							
Eskuin liberala	Liste de la majorité présidentielle (UMP)		LMAJ	UMP	UMP	LUMF	LMAJ	
Eskuin muturra	Eskuin muturra	Liste du Front national			FN	FN	LFN	LFN
		Liste d'extrême-droite					LXD	LEXD

Hauteskunde emaitzen kalkulua

Bloke bakoitzeko bozka kopurua zenbatua izan da hauteskunde guztietan eta bakoitzaren pisua ehunekotan kalkulatu da (guztizko bozkekiko). Hortik bi operazio egin dira:

- Bloke bakoitzak hauteskunde mota bakoitzeko azken hauteskundeetan izandako bozka ehunekoen batz bestekoa. Hauteskunde horiek honakoak dira: 2008 urteko udal hauteskundeak, 2012 urteko Frantziako Legebiltzarreko hauteskundeak eta 2009 urteko Europar Legebiltzarreko hauteskundeak.

- Bestalde, bloke bakoitzak aurreko hauteskunde mota bakoitzeko izandako presentziaren hazkundera kalkulatu izan da. Azkenik, hazkundera horien batz bestekoa kalkulatu izan da.

10.E

ranskina: Adierazle zerrenda

Biztanleria osoa (p. munic.)
Biztanleriaren hazkundera (p. munic.) 2006/09
Biztanleriaren hazkundera (p. munic.) 1999/2009
Amatasun indizea
Bizitza proiektuak garatzeko adinekoren iraute eta erakargarritasun tasa
Friz indizea
Zahartze indizea
Emakumezkotasun indizea (15-64)
Jarduera tasa
Emakumezkoen jarduera tasa
Biztanleria aktiboaren hazkundera (1999/2009)
Langabetu kopurua
Langabetuen hazkundera (2007/11)
Emakumezko langabetuak, langabetu guztiekiko
50 eta + urteko langabetuak, langabetu guztiekiko
50 eta + urteko langabetuen hazkundera (2007/11)
Lan-kaleraketagatik langabezia egoeran
Kontratu amaieragatik langabezia egoeran
Laborari aktiboaren presentzia
Laborari aktiboaren hazkundera (1999/2009)
Enpresa buru, artisau eta merkatari aktiboaren presentzia
Enpresa buru, artisau eta merkatari aktiboaren hazkundera (1999/2009)
Kudeatzaile eta lanbide intelektuak aktiboaren presentzia
Kudeatzaile eta lanbide intelektuak aktiboaren hazkundera (1999/2009)
Tarteko lanbideak aktiboaren presentzia
Tarteko lanbideak aktiboaren hazkundera (1999/2009)
Enpleguak aktiboaren presentzia
Enpleguak aktiboaren hazkundera (1999/2009)
Langileak aktiboaren presentzia
Langileak aktiboaren hazkundera (1999/2009)
Diploma profesionalik gabeko biztanleriaren presentzia
Teknikalari diploma oinarrikoa duen biztanleriaren presentzia
Batxilergoa duen biztanleriaren presentzia
Goi mailako ikasketetako diploma duen biztanleriaren presentzia
Errenta mediana (kontsumo unitateko)
Errentaren lehen dezila (kontsumo unitateko)
Errentaren bederatzigarren dezila (kontsumo unitateko)
Errenta dezilen arteko distantzia (kontsumo unitateko)
Lan-sariak guztizko errentan
Diru laguntzak guztizko errentan
Etekinak guztizko errentan
Besteak (gehienbat ondasuneko diru sartzak) guztizko errentan
Bataz besteko lan-saria orduko (denb. osoko lanaldian)
Emakumezkoen lan-saria gizonenakoa (denb. osoko lanaldian)
Bataz besteko lan sariaren hazkundera (denb. osoko lanaldian)
Gazteen iraute tasa
Emakumezko gazteen iraute tasa
Gazte langabetuak (<25 urte) langabetu guztiekiko
Gazte langabetuen hazkundera (<25 urte)
Gizonezko gazteen (18-25) bataz besteko lan-saria orduko (denb. osoko lanaldian)
Emakumezko gazteen (18-25) bataz besteko lan-saria orduko (denb. osoko lanaldian)

65 urtetik gorako biztanleak etxean bakarrik
75 urtetik gorako biztanleak etxean bakarrik
Adineko biztanleen bakartasun maila (>65 urte)
Zaharren menpekotasun indizea
Guraso bakarreko (<65 urte) familia nuklearrak
Guraso bakarreko (<65 urte) familia nuklearren proportzioa
Guraso bakarreko (<65 urte) familia nuklearren emakumezotasuna
Guraso bakarreko haur kopurua (0-24 urte bitartean)
Guraso bakarreko haur kopuruaren proportzioa (0-24 urte bitartean)
Establezimendu kopurua
Lehen sektoreko establezimenduen proportzioa
Industria sektoreko establezimenduen proportzioa
Eraikuntza sektoreko establezimenduen proportzioa
Zerbitzuen sektoreko establezimenduen proportzioa
Establezimenduen bertakotutze tasa
Jarduera industrialeko teknologia maila handia
Jarduera industrialeko teknologia maila ertain-handia
Jarduera industrialeko teknologia maila ertain-txikia
Jarduera industrialeko teknologia maila txikia
Biztanleria aktiboaren egituraren indizea
Hurrengo hamarkadan erretiroa hartu behar duen langilegoa
Udalerrian bizi diren landunak, udalerriko lanpostuekiko
Udalerrian bizi eta lan egiten duten landunak, udalerriko landunekiko
Tokiko ekonomiara bideratutako enplegua
Tokiko ekonomiara bideratutako enpleguaren hazkundea (1999/2009)
Ekintzailetasun ekonomikoaren tasa
Autonomoen tasa
Ustiategi kopurua
Ustiategien hazkunde gordina (2000/10)
Ustiategien hazkundea (2000/10)
Ustiategien batz besteko NAE azalera
NAE azaleraren hazkundea (2000/10)
Batz besteko produkzio gordina ustiategiko
Oinordegabeko 50 urtetik gorako ustiategi-buruak
NATURA 2000 eremua
ZNIEFF I eremua
ZNIEFF II eremua
Lurraren artifizializazioa
Lur artifizializazioaren hazkundea (2000/06)
Lur artifizializazioaren hazkundea (1990/2000)
PLHaren presentzia
PLHa duten herriak (%)
Hirigintza arautzeko planen presentzia
Hirigintza dokumenturik gabeko herriak (%)
Lurralde Koherentziarako Planen presentzia (SCOT)
Lurralde Koherentziarako Plana duten herriak (%)
Baimendutako etxebizitza eraikuntzen batz besteko kopurua urtero (2002/07)
Baimendutako etxebizitza eraikuntzen batz besteko kopurua urtero (2008/12)
Baimendutako etxebizitza eraikuntzen batz besteko azalera urtero (2002/07)
Baimendutako etxebizitza eraikuntzen batz besteko azalera urtero (2008/12)
Etxebizitza parkearen hazkundea (1999/2009)
Bigarren etxebizitzaren hazkundea (1999/2009)
Bigarren etxebizitzaren presentzia
Etxebizitza hutsen presentzia

Etxebizitzen batz besteko prezioa
Etxebizitza sozialen tasa (datu ofiziala)
Etxebizitza sozialen tasa (guztizko etxebizitza parkearekiko)
Etxebizitza soziala kopuruaren batz besteko hazkundea (2001/07)
Etxebizitza soziala kopuruaren batz besteko hazkundea (2008/10)
Garraio publikoaren lotura kopurua
Osasun zentro azpiegitura gertuenera errepide bidezko distantzia
Ospital gertuenera errepide bidezko distantzia
Txikizkako merkataritza gertuenera errepide bidezko distantzia
Janarizko txikizkako merkataritza gertuenera errepide bidezko distantzia
Finantza bulego gertuenera errepide bidezko distantzia
Etxebizitzei ezarritako zerga (TH)
Etxebizitzei ezarritako zergaren urteko batz besteko hazkundea (TH) (2008/12)
Eraikitako lurrei ezarritako zerga (TFB)
Eraikitako lurrei ezarritako zergaren urteko batz besteko hazkundea (TFB) (2008/12)
Eraiki gabeko lurrei ezarritako zerga (TFNB)
Eraiki gabeko lurrei ezarritako zergaren urteko batz besteko hazkundea (TFNB) (2008/12)
Enpresei ezarritako zerga (CFE)
Elkarteen dentsitatea (mila biztanleko)
Euskararen ezagutza tasa
Euskararen erabilera sozialaren tasa
Euskarazko matrikulazio tasa lehen hezkuntzan
Euskarazko Haur Hezkuntza-Lehen Hezkuntza azpiegitura gertuenera errepide bidezko distantzia
Haur Hezkuntza-Lehen Hezkuntza azpiegitura gertuenera errepide bidezko distantzia
Euskarazko bigarren hezkuntzako azpiegitura gertuenera errepide bidezko distantzia
Bigarren hezkuntzako azpiegitura gertuenera errepide bidezko distantzia
Euskaltegi gertuenera errepide bidezko distantzia
2008ko udal hauteskundeetako abstentzio maila
Eskualdeko hauteskundeetako abstentzioaren bilakaera (2004/10)
Legebiltzarreko hauteskundeetako abstentzioaren bilakaera (2007/12)
Lehendakaritza hauteskundeetako abstentzioaren bilakaera (2007/12)
Europar legebiltzarreko hauteskundeetako abstentzioaren bilakaera (2004/09)
Ezker muturreko alderdien hauteskundeen batz besteko presentzia
Ezkerreko alderdien hauteskundeen batz besteko presentzia
Alderdi abertzaleen hauteskundeen batz besteko presentzia
Eskuineko alderdien hauteskundeen batz besteko presentzia
Eskuin muturreko alderdien hauteskundeen batz besteko presentzia
Ezker muturreko alderdien batz besteko hazkundea
Ezkerreko alderdien batz besteko hazkundea
Alderdi abertzaleen batz besteko hazkundea
Eskuineko alderdien batz besteko hazkundea
Eskuin muturreko alderdien batz besteko hazkundea

11.Udalerriko oharrak

	1.Lukuze-Altzumarta
Langabetuen hazkundera (2007/11)	2007 urtean ez zegoen langabeturik
Emakumezko langabetuak, langabetu guztiekiko	Langabeturik gabeko urdalerria
50 eta + urteko langabetuak, langabetu guztiekiko	Langabeturik gabeko urdalerria.
50 eta + urteko langabetuen hazkundera (2007/11)	2007 urtean ez zegoen langabeturik.
Lan-kaleraketagatik langabezia egoeran	Langabeturik gabeko urdalerria
Kontratu amaieragatik langabezia egoeran	Langabeturik gabeko urdalerria
Laborari aktiboen hazkundera (1999/2009)	
Enpresa buru, artisau eta merkatari aktiboen hazkundera (1999/2009)	1999 urtean ez zegoen mota horretako KSPdun landunik
Kudeatzaile eta lanbide intelektualak aktiboen hazkundera (1999/2009)	
Tarteko lanbideak aktiboen hazkundera (1999/2009)	
Enpleguak aktiboen hazkundera (1999/2009)	
Langileak aktiboen hazkundera (1999/2009)	
Gazteen iraute tasa (10-19 urte)	
Emakumezko gazteen iraute tasa	
Gazte langabetuak (<25 urte) langabetu guztiekiko	Langabeturik gabeko urdalerria
Gazte langabetuen hazkundera (<25 urte)	2007 urtean ez zegoen langabeturik
Guraso bakarreko (<65 urte) familia nuklearren emakumezko tasuna	
Jarduera industrialeko teknologia maila handia	
Jarduera industrialeko teknologia maila ertain-handia	
Jarduera industrialeko teknologia maila ertain-txikia	
Jarduera industrialeko teknologia maila txikia	
Ustiategi kopurua	
Oinordegabeko 50 urtetik gorako ustiategi-buruak	
Lur artifizializazioaren hazkundera (2000/06)	2000 urtean ez zegoen artifizializazio esanguratsurik
Lur artifizializazioaren hazkundera (1990/2000)	1990 urtean ez zegoen artifizializazio esanguratsurik
Etxebizitzaren batz besteko prezioa	

12.Herri elkargoko oharrak

	50 eta + urteko langabetuen hazkundera (2007/11)	Gazte langabetuen hazkundera (<25 urte)
2.Amikuzeko herri elkargoa	2007 urtean ez zegoen langabeturik.	

Sustatzailea: GAINDEGIA



Ipar Euskal Herriko udalerriak, aldagai sozio ekonomikoen arabera 2013

Egileak

Txomin Poveda eta Asier Otxoa de Retana

MAKEA

AURKIBIDEA

1. Demografia
2. Gizarte errealitatea eta bizi baldintzak
3. Jarduera ekonomikoa
4. Lurralde antolamendua eta hirigintza
5. Etxebizitza
6. Azpiegiturak eta zerbitzuen irisgarritasuna
7. Tokiko fiskalitate zuzena
8. Tokiko nortasuna eta joera politikoa
9. Oharrak
10. Eranskinak: Adierazle zerrenda
11. Udalerrri oharrak
12. Herri elkargoko oharrak

1. Demografia

1.1 Biztanleria lurraldean

	1.Makea	2.Hazp arneko Lurraldea	3.Bitarteko Zonaldea	4.Iparraldea	5.Euskal Herria
Biztanleria osoa (p. munic.)	550	13 408	79 613	289 543	3 127 326

Unit.: Kopuru gordina
INSEE eta INE

	Biztanleriaren hazkundera (p. munic.) 06/09	Biztanleriaren hazkundera (p. munic.) 99/09
1.Makea	1,1	4,0
2.Hazparneko Lurraldea	8,9	16,9
3.Bitarteko Zonaldea	14,4	23,7
4.Iparraldea	6,6	10,2
5.Euskal Herria	4,7	7,1

Unit.: %
INSEE eta INE, 2006/2009 eta 1999/2009

	Amatasun indizea (2009)
1.Makea	32,5
2.Hazparneko Lurraldea	29,7
3.Bitarteko Zonaldea	26,2
4.Iparraldea	22,4
5.Euskal Herria	21,9

Unit.: %
INSEE eta INE, 2009

	Bizitza proiektuak garatzeko adinekoen iraute eta erakargarritasun tasa (1999/2009)
1.Makea	-10,8
2.Hazparneko Lurraldea	13,0
3.Bitarteko Zonaldea	17,9
4.Iparraldea	8,5
5.Euskal Herria	9,5

Unit.: %
INSEE eta INE. Ekoizpen propioa., 1999/2009

1.2 Biztanleriaren egitura

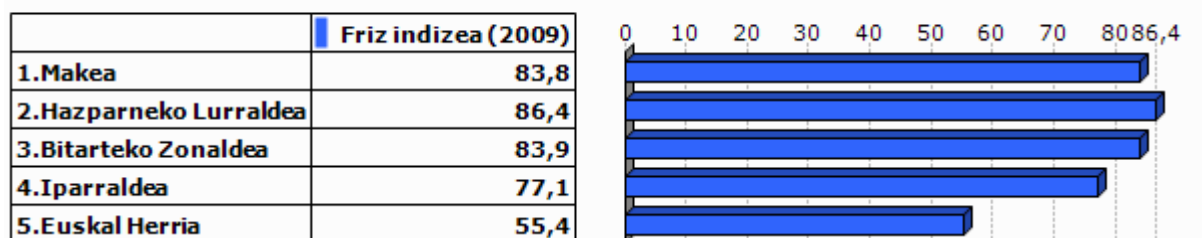

Unit.: %
INSEE eta INE, 2009

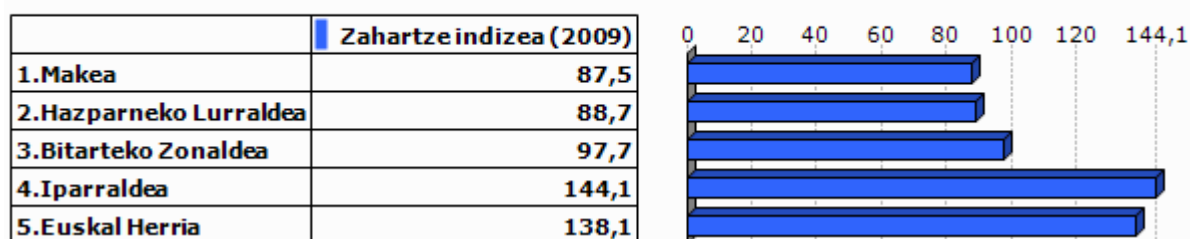

Unit.: %
INSEE eta INE, 2009

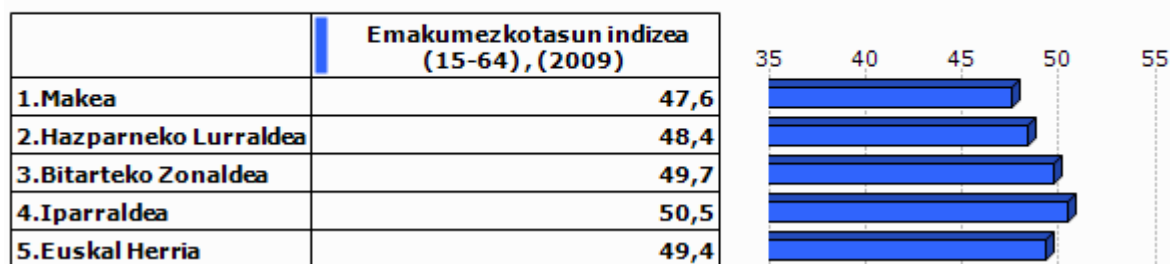

Unit.: %
INSEE eta INE, 2009

2.Gizarte errealitatea eta bizi baldintzak

2.1 Jarduera eta enplegua

	Jarduera tasa (2009)	Emakumezkoen jarduera tasa (2009)
1.Makea	79,2	78,7
2.Hazparneko Lurraldea	75,1	73,2
3.Bitarteko Zonaldea	73,7	71,1
4.Iparraldea	71,7	68,9
5.Euskal Herria	72,9	67,0

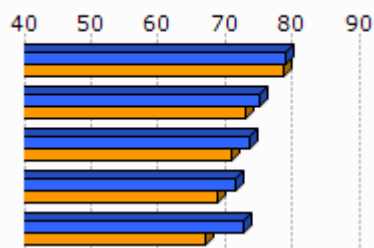

Unit.: %
INSEE eta INE, 2009

	Biztanleria aktiboaren hazkundera (1999/2009)
1.Makea	12,3
2.Hazparneko Lurraldea	22,9
3.Bitarteko Zonaldea	26,3
4.Iparraldea	13,0
5.Euskal Herria	13,8

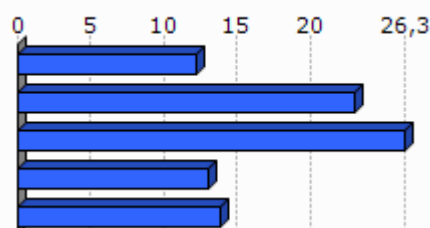

Unit.: %
INSEE eta INE, 1999/2009

2.2 Langabezia

	1.Makea	2.Hazparneko Lurraldea	3.Bitarteko Zonaldea	4.Iparraldea	5.Euskal Herria
Langabetu kopurua (2011)	8	417	2 720	12 479	201 708

Unit.: Kopuru gordina
Pôle emploi eta Espainiako Enplegu eta Gizarte Segurantzza Ministerioa, 2011

	Langabetuen hazkundera (2007/11)
1.Makea	-20,0
2.Hazparneko Lurraldea	47,3
3.Bitarteko Zonaldea	50,9
4.Iparraldea	43,9
5.Euskal Herria	92,1

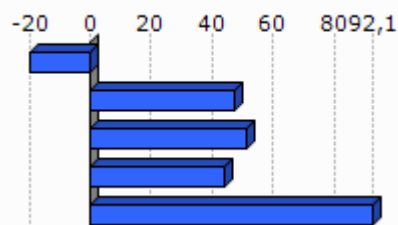

Unit.: %
Pôle emploi eta Espainiako Enplegu eta Gizarte Segurantzza Ministerioa, 2007/2011

	Emakumezko langabetuak, langabetu guztiekiko (2011)
1. Makea	0,0
2. Hazparneko Lurraldea	48,2
3. Bitarteko Zonaldea	53,9
4. Iparraldea	48,8
5. Euskal Herria	50,7

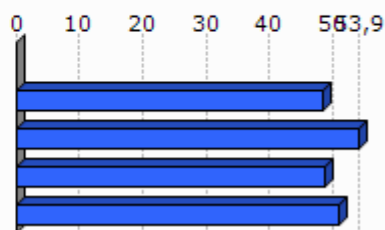

Unit.: %

Pöle emloi eta Espainiako Enplegu eta Gizarte Segurantzza Ministerioa, 2011

	50 eta + urteko langabetuak, langabetu guztiekiko (2011)	50 eta + urteko langabetuen hazkundera (2007/11)
1. Makea	0,0	
2. Hazparneko Lurraldea	16,3	61,9
3. Bitarteko Zonaldea	20,4	110,6
4. Iparraldea	18,3	85,8
5. Euskal Herria	38,8	86,1

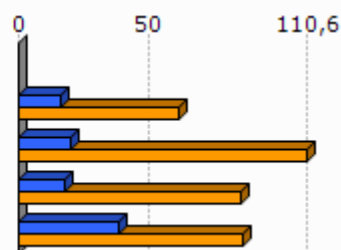

Unit.: %

Pöle emloi eta Espainiako Enplegu eta Gizarte Segurantzza Ministerioa, 2007/2011

	Lan-kalera ketagatik langabezia egoeran (2011)	Kontratu amaieragatik langabezia egoeran (2011)
1. Makea		
2. Hazparneko Lurraldea	28,6	64,4
3. Bitarteko Zonaldea	28,2	63,9
4. Iparraldea	25,2	66,3

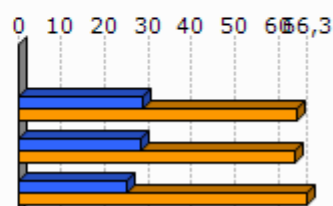

Unit.: %

Pöle emloi, 2011

2.3 Kategoria Sozio-Profesionala eta formazio maila

	Laborari aktiboen presentzia (2009)	Laborari aktiboen hazkundera (1999/2009)
1.Makea	9,3	-50,5
2.Hazparneko Lurraldea	5,8	-25,4
3.Bitarteko Zonaldea	2,5	-25,0
4.Iparraldea	3,2	-23,7

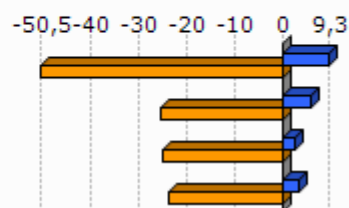

Unit.: %
INSEE, 1999/2009

	Enpresa buru, artisau eta merkatari aktiboen presentzia (2009)	Enpresa buru, artisau eta merkatari aktiboen hazkundera (1999/2009)
1.Makea	5,6	-40,5
2.Hazparneko Lurraldea	7,8	-9,6
3.Bitarteko Zonaldea	9,4	12,8
4.Iparraldea	8,8	2,8

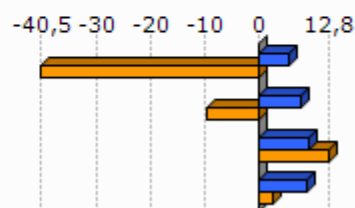

Unit.: %
INSEE, 1999/2009

	Kudeatzaile eta lanbide intelektualak aktiboen presentzia (2009)	Kudeatzaile eta lanbide intelektualak aktiboen hazkundera (1999/2009)
1.Makea	3,7	
2.Hazparneko Lurraldea	8,5	110,9
3.Bitarteko Zonaldea	11,1	56,8
4.Iparraldea	11,6	30,0

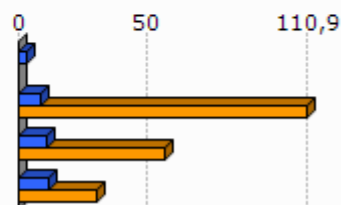

Unit.: %
INSEE, 1999/2009

	Tarteko lanbideak aktiboen presentzia (2009)	Tarteko lanbideak aktiboen hazkundera (1999/2009)
1.Makea	25,9	26,1
2.Hazparneko Lurraldea	24,1	57,8
3.Bitarteko Zonaldea	26,4	47,6
4.Iparraldea	25,5	26,2

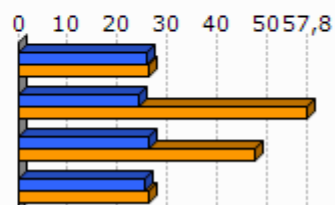

Unit.: %
INSEE, 1999/2009

	Enplegatuak aktiboen presentzia (2009)	Enplegatuak aktiboen hazkundera (1999/2009)
1.Makea	24,1	-8,0
2.Hazparneko Lurraldea	27,4	10,8
3.Bitarteko Zonaldea	30,4	13,7
4.Iparraldea	31,6	1,6

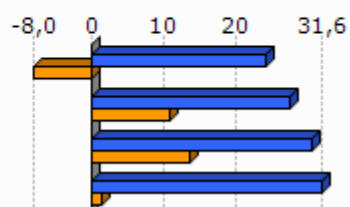

Unit.: %
INSEE, 1999/2009

	Langileak aktiboen presentzia (2009)	Langileak aktiboen hazkundera (1999/2009)
1.Makea	31,5	53,2
2.Hazparneko Lurraldea	26,4	3,3
3.Bitarteko Zonaldea	22,3	1,4
4.Iparraldea	20,3	-3,4

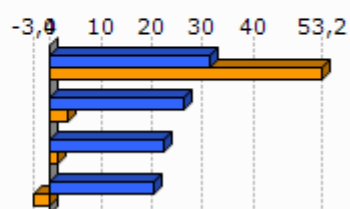

Unit.: %
INSEE, 1999/2009

	Diploma profesionalik gabeko biztanleriaren presentzia (2008)	Teknikalari diploma oinarrikoa duen biztanleriaren presentzia (2008)	Batxilergoa duen biztanleriaren presentzia (2008)	Goi mailako ikasketetako diploma duen biztanleriaren presentzia (2008)
1. Makea	27,9	37,2	15,2	19,7
2. Hazparneko Lurraldea	34,7	30,6	14,9	19,8
3. Bitarteko Zonaldea	30,0	30,0	16,2	23,9
4. Iparraldea	32,7	26,7	17,1	23,6

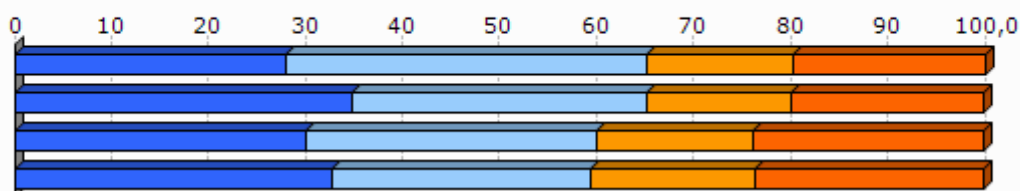

Unit.: %
INSEE, 2008

2.4 Errenta

	1. Makea	2. Hazparneko Lurraldea
Errenta mediana (kontsumo unitateko), (2010)	16 244	18 282
Errentaren bederatzigarren dezila (kontsumo unitateko), (2010)		31 377
Errentaren lehen dezila (kontsumo unitateko), (2010)		8 770

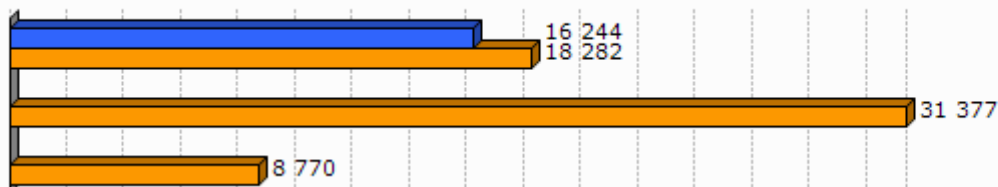

Unit.: €
INSEE, 2010

	Errenta dezilen arteko distantzia (kontsumo unitateko), (2010)
1. Makea	
2. Hazparneko Lurraldea	3,6

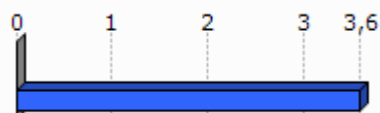

Unit.: Unitate gabekoa
INSEE, 2010

	Lan-sariak guztizko errentan, (2010)	Diru laguntzak guztizko errentan, (2010)	Etekinak guztizko errentan, (2010)	Besteak (gehienbat ondasuneko diru sartzeak) guztizko errentan, (2010)
1. Makea				
2. Hazparneko Lurraldea	60,9	24,0	7,2	8,0

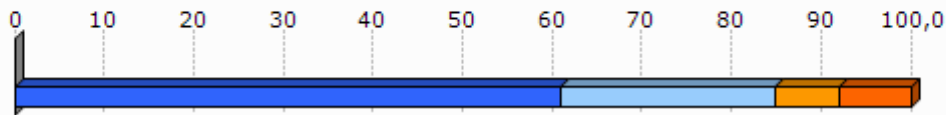

Unit.: %
INSEE, 2010

	Bataz besteko lan-saria orduko (denb. osoko lanaldian), (2009)
1. Makea	
2. Hazparneko Lurraldea	11,3

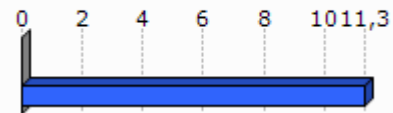

Unit.: €
INSEE, 2009

	Emakumezkoen lan-saria gizonezkoekiko (denb. osoko lanaldian), (2009)
1. Makea	
2. Hazparneko Lurraldea	90,3

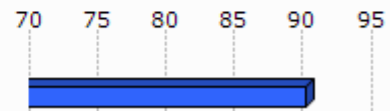

Unit.: %
INSEE, 2009

	Bataz besteko lan sariaren hazkundera (denb. osoko lanaldian), (2004/09)
1. Makea	
2. Hazparneko Lurraldea	10,1

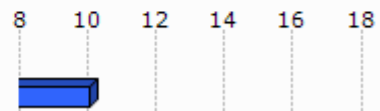

Unit.: %
INSEE, 2004/2009

2.5 Arrisku ekonomikoaren menpeko giza talde nagusiak

Gazteak

	Gazteen iraute tasa, (1999/2009)	Emakumezko gazteen iraute tasa, (1999/2009)
1. Makea	-19,1	-35,0
2. Hazparneko Lurraldea	-10,0	-13,9
3. Bitarteko Zonaldea	-14,7	-14,4
4. Iparraldea	-4,8	-3,8
5. Euskal Herria	15,3	15,5

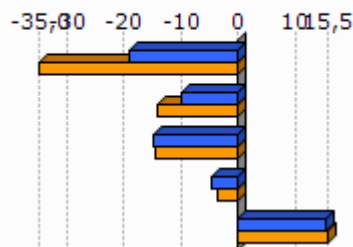

Unit.: %
INSEE eta INE. Ekoizpen propioa., 1999/2009

	Gazte langabetuak (<25 urte) langabetu guztiekiko (2011)	Gazte langabetuen hazkundera (<25 urte) (2007/11)
1. Makea	0,0	
2. Hazparneko Lurraldea	14,9	24,0
3. Bitarteko Zonaldea	16,0	51,2
4. Iparraldea	14,6	45,2
5. Euskal Herria	9,0	102,5

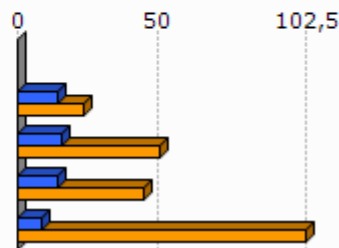

Unit.: %
Pôle emploi eta Espainiako Enplegu eta Gizarte Segurantza Ministerioa, 2007/2011

	1. Makea	2. Hazparneko Lurraldea
Emakumezko gazteen (18-25) batz besteko lan-saria orduko (denb. osoko lanaldian), (2009)		8,4
Gizonezko gazteen (18-25) batz besteko lan-saria orduko (denb. osoko lanaldian), (2009)		9,8

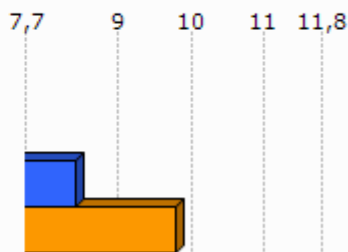

Unit.: €
INSEE, 2009

Adinekoak

	1.Makea	2.Hazparneko Lurraldea	3.Bitarteko Zonaldea	4.Iparraldea
65 urtetik gorako biztanleak etxean bakarrik, (2009)	28	549	3 127	19 864
75 urtetik gorako biztanleak etxean bakarrik, (2009)	12	296	1 879	12 683

Unit.: Kopuru gordina
INSEE, 2009

	Adineko biztanleen bakartasun maila (>65 urte), (2009)	Zaharren menpekotasun indizea, (2009)
1.Makea	30,8	25,6
2.Hazparneko Lurraldea	25,1	25,2
3.Bitarteko Zonaldea	22,4	27,7
4.Iparraldea	31,4	35,1
5.Euskal Herria		29,7

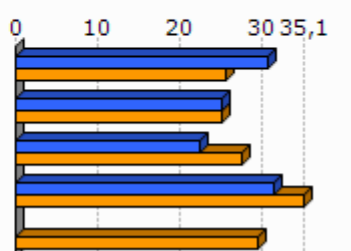

Unit.: %
INSEE eta INE, 2009

Guraso bakarreko familiak

	1.Makea	2.Hazparneko Lurraldea	3.Bitarteko Zonaldea	4.Iparraldea
Guraso bakarreko (<65 urte) familia nuklearrak, (2009)	8	373	2 051	9 983

Unit.: Kopuru gordina
INSEE, 2009

	Guraso bakarreko (<65 urte) familia nuklearren proportzioa, (2009)	Guraso bakarreko (<65 urte) familia nuklearren emakumezko otasuna, (2009)
1.Makea	5,0	100,0
2.Hazparneko Lurraldea	9,9	88,3
3.Bitarteko Zonaldea	9,0	80,8
4.Iparraldea	12,5	83,0

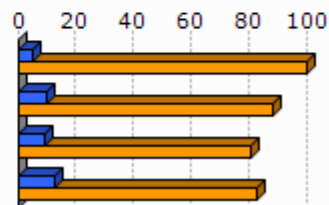

Unit.: %
INSEE, 2009

	1.Makea	2.Hazparneko Lurraldea	3.Bitarteko Zonaldea	4.Iparraldea
Guraso bakarreko haur kopurua (0-24 urte bitartean), (2009)	12	514	2 557	11 658

Unit.: Kopuru gordina
INSEE, 2009

	Guraso bakarreko haur kopuruaren proportzioa (0-24 urte bitartean), (2009)
1.Makea	9,4
2.Hazparneko Lurraldea	15,7
3.Bitarteko Zonaldea	13,6
4.Iparraldea	19,8

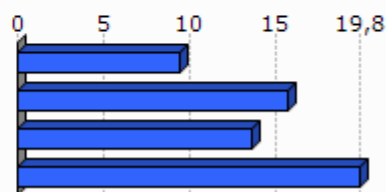

Unit.: %
INSEE, 2009

3. Jarduera ekonomikoa

3.1 Ehun ekonomikoa

	1.Makea	2.Hazparneko Lurraldea	3.Bitarteko Zonaldea	4.Iparaldea	5.Euskal Herria
Establezimendu kopurua (2013-01)	44	805	4 479	22 899	243 998

Unit.: Kopuru gordina
SIRENE, DIRAE eta CAMERDATA, 2013-01

	Lehen sektoreko establezimenduen proportzioa (2013-01)	Industria sektoreko establezimenduen proportzioa (2013-01)	Eraikuntza sektoreko establezimenduen proportzioa (2013-01)	Zerbitzuen sektoreko establezimenduen proportzioa (2013-01)
1.Makea	34,1	11,4	9,1	45,5
2.Hazparneko Lurraldea	15,4	9,4	10,6	64,6
3.Bitarteko Zonaldea	8,0	7,3	13,1	71,6
4.Iparaldea	6,3	6,1	8,0	79,6
5.Euskal Herria	3,3	8,3	13,9	74,5

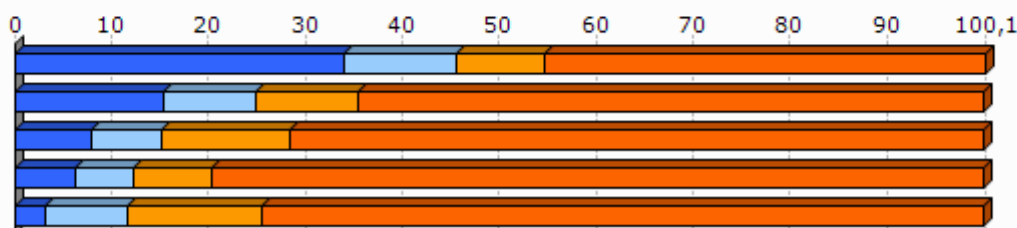

Unit.: %
SIRENE, DIRAE eta CAMERDATA, 2013-01

	Establezimenduen bertakotutze tasa (2013-01)
1.Makea	97,7
2.Hazparneko Lurraldea	97,1
3.Bitarteko Zonaldea	94,8
4.Iparaldea	89,8
5.Euskal Herria	90,6

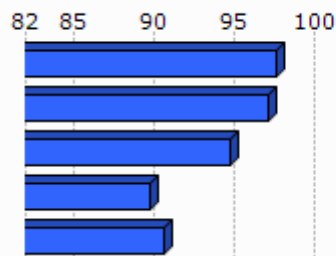

Unit.: %
SIRENE, DIRAE eta CAMERDATA. Ekoizpen propioa., 2013-01

	Jarduera industrialeko teknologia maila handia (2013-01)	Jarduera industrialeko teknologia maila ertain-handia (2013-01)	Jarduera industrialeko teknologia maila ertain-txikia (2013-01)	Jarduera industrialeko teknologia maila txikia (2013-01)
1.Makea	0,0	0,0	0,0	100,0
2.Hazparneko Lurraldea	2,5	6,7	48,9	42,2
3.Bitarteko Zonaldea	2,2	9,6	31,8	56,5
4.Iparraldea	1,8	10,2	24,8	63,2
5.Euskal Herria	1,8	15,6	44,0	38,6

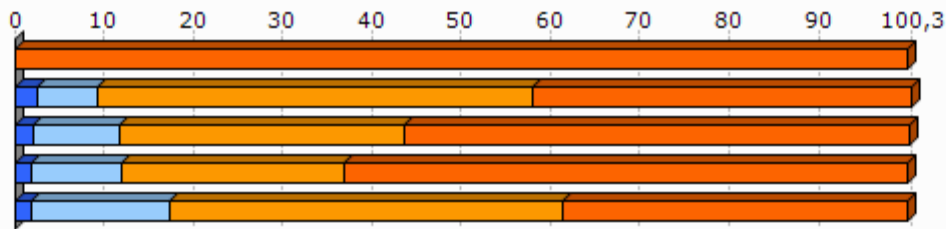

Unit.: %
SIRENE, DIRAE eta CAMERDATA, 2013-01

3.2 Giza lan eskua

	Biztanleria aktiboaren egituraren indizea (2009)	Hurrengo hamarkadan erretiroa hartu behar duen langilegoa (2009)
1.Makea	30,7	27,1
2.Hazparneko Lurraldea	30,3	27,5
3.Bitarteko Zonaldea	33,8	29,6
4.Iparraldea	32,0	33,5
5.Euskal Herria		13,3

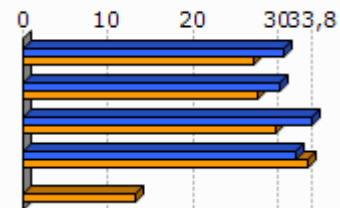

Unit.: %
INSEE eta INE, 2009

	Udalerrian bizi diren landunak, udalerriko lanpostuekiko (2009)	Udalerrian bizi eta lan egiten duten landunak, udalerriko landunekiko (2009)
1.Makea	-47,5	23,3
2.Hazparneko Lurraldea	-32,4	31,5
3.Bitarteko Zonaldea	-39,9	25,1
4.Iparraldea	0,3	37,0

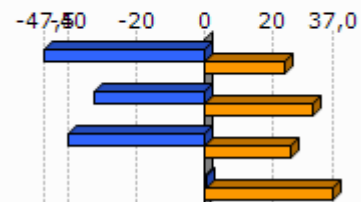

Unit.: %
INSEE, 2009

Egileak: Txomin Poveda eta Asier Otxoa de Retana

	Tokiko ekonomiara bideratutako enplegua (2009)	Tokiko ekonomiara bideratutako enpleguaren hazkundera (1999/2009)
1.Makea	28,6	-7,2
2.Hazparneko Lurraldea	54,3	-3,7
3.Bitarteko Zonaldea	66,5	-2,9
4.Iparraldea	70,2	-2,1

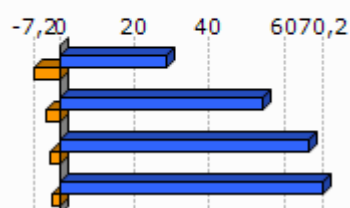
Unit.: %
INSEE, 1999/2009

	Ekintzaitetasun ekonomikoaren tasa (2013-01)
1.Makea	93,2
2.Hazparneko Lurraldea	91,2
3.Bitarteko Zonaldea	89,3
4.Iparraldea	84,0
5.Euskal Herria	84,0

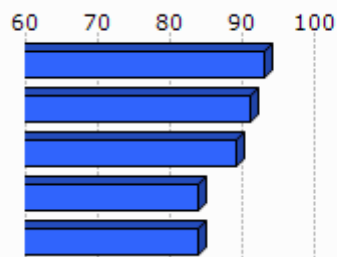
Unit.: %
SIRENE, DIRAE eta CAMERDATA, 2013-01

	Autonomoen tasa (2013-01)
1.Makea	29,1
2.Hazparneko Lurraldea	19,1
3.Bitarteko Zonaldea	15,4
4.Iparraldea	17,7
5.Euskal Herria	19,0

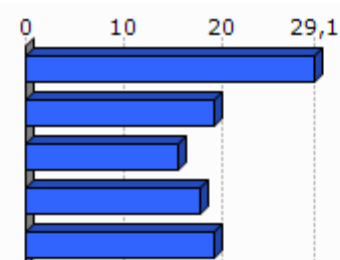
Unit.: %
SIRENE eta Espainiako Enplegu eta Gizarte Segurantzza Ministerioa. Ekoizpen propioa., 2013-01

3.3 Laborantza

	Ustiategi kopurua (2010)	Ustiategiaren hazkundera (2000/10)
1.Makea	48	-2
2.Hazparneko Lurraldea	527	-133
3.Bitarteko Zonaldea	1 465	-835
4.Iparraldea	4 453	-1 415
5.Euskal Herria	37 090	-34 609

Unit.: Kopuru gordina
Frantziako Laborantza, Nekazaritzako Elikagaien eta Basoen Ministerioa eta INE, 2000/10

	Ustiatgien hazkundera (2000/10), (Unit.: %)	Bataz besteko produkzio gordina ustiategiko (2010)
1.Makea	-4,0	52,0
2.Hazparneko Lurraldea	-20,2	68,3
3.Bitarteko Zonaldea	-36,3	47,3
4.Iparraldea	-25,6	49,7
5.Euskal Herria	-48,3	

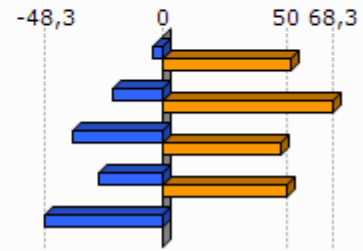

Unit.: K€

Frantziako Laborantza, Nekazaritzako Elikagaien eta Basoen Ministerioa eta INE, 2000/10

Frantziako Laborantza, Nekazaritzako Elikagaien eta Basoen Ministerioa, 2010

	Ustiatgien bataz besteko NAE azalera (2010)	NAE azaleraren hazkundera (2000/10)
1.Makea	34,0	-0,6
2.Hazparneko Lurraldea	27,8	-6,8
3.Bitarteko Zonaldea	23,3	-13,5
4.Iparraldea	28,1	-9,6
5.Euskal Herria	23,5	-13,7

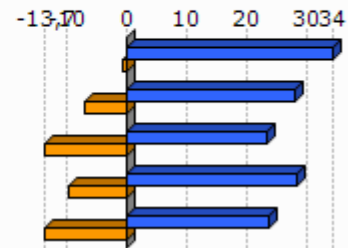

Unit.: Unit.: Ha/ustiategiko; %

Frantziako Laborantza, Nekazaritzako Elikagaien eta Basoen Ministerioa eta INE, 2000/10

	Oinordegabeko 50 urtetik gorako ustiategi-buruak (2010)
1.Makea	33,3
2.Hazparneko Lurraldea	32,1
3.Bitarteko Zonaldea	35,6
4.Iparraldea	27,9

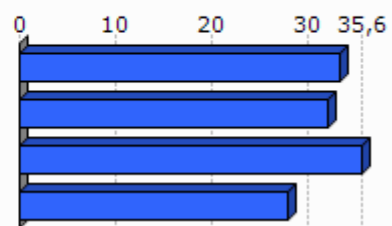

Unit.: %

Frantziako Laborantza, Nekazaritzako Elikagaien eta Basoen Ministerioa, 2010

4. Lurralde antolamendua eta hirigintza

4.1 Lurralde antolamendua

	NATUR A2000 eremua (2013-05)	ZNIEFF I eremua (2010)	ZNIEFF II eremua (2010)
1.Makea	24,8	15,6	22,2
2.Hazparneko Lurraldea	11,4	9,4	18,1
3.Bitarteko Zonaldea	23,0	4,9	23,1
4.Iparraldea	23,9	6,0	33,1

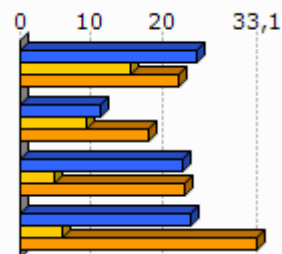

Unit.: %

Frantziako Ekologia, Garapen Iraunkorra eta Energiaren Ministerioa , 2013/05 eta 2010

	Lurraren artifizializazioa (%), 2006
1.Makea	<0,1
2.Hazparneko Lurraldea	3,0
3.Bitarteko Zonaldea	8,2
4.Iparraldea	6,6
5.Euskal Herria	2,5

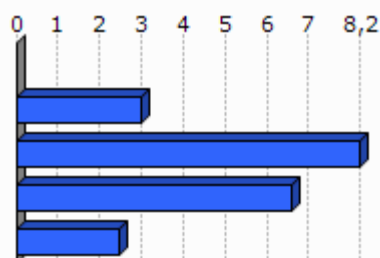

Unit.: %

Corine Land Cover, 2006

	1. Makea
Lur artifizializazioaren hazkundera (1990/2000)	0,0
Lur artifizializazioaren hazkundera (2000/06)	



Unit.: %

Corine Land Cover, 1990/2000 eta 2000/2006

	PLHaren presentzia (2011)	Hirigintza arautzeko planen presentzia (2011)	Lurralde Koherentziarako Planen presentzia (SCOT) (2013)
1.Makea	EZ	CarteCom (Onartua)	BAI

Unit.: Bai/Ez; presentzia eta tipologia; Bai/Ez

DATAR, 2011

DGALN, 2013

	2.Hazparneko Lurraldea	3.Bitarteko Zonaldea	4.Iparraldea
Hirigintza dokumenturik gabeko herriak (%), (2011)	10,0	5,7	35,2
Lurralde Koherentziarako Plana duten herriak (%), (2013)	100,0	97,1	33,3
PLHa duten herriak (%), (2011)	0,0	17,1	6,3

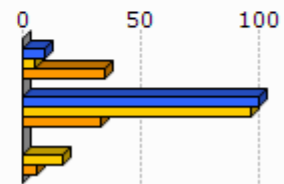

Unit.: %
 DATAR, 2011
 DGALN, 2013

4.2 Hirigintza

	Baimendutako etxebizitza eraikuntzen batz besteko kopurua urtero (2002/07)	Baimendutako etxebizitza eraikuntzen batz besteko kopurua urtero (2008/12)
1.Makea	5	6
2.Hazparneko Lurraldea	157	132
3.Bitarteko Zonaldea	873	781
4.Iparraldea	3 223	3 071
5.Euskal Herria	33 607	19 397

Unit.: Kopuru gordina
 Frantziako Ekologia, Garapen Iraunkorra eta Energiaren Ministerioa eta Espainiako Sustapen Ministerioa, 2002/07 eta 2008/2012

	Baimendutako etxebizitza eraikuntzen batz besteko azalera urtero (2002/07)	Baimendutako etxebizitza eraikuntzen batz besteko azalera urtero (2008/12)
1.Makea	735	906
2.Hazparneko Lurraldea	17 854	14 563
3.Bitarteko Zonaldea	101 666	81 105
4.Iparraldea	310 544	275 668
5.Euskal Herria	2 974 544	1 829 868

Unit.: m2
 Frantziako Ekologia, Garapen Iraunkorra eta Energiaren Ministerioa eta Espainiako Sustapen Ministerioa, 2002/07 eta 2008/2012

5. Etxebizitza

	Etxebizitza parkearen hazkundera (1999/2009)	Bigarren etxebizitzaren hazkundera (1999/2009)
1. Makea	19,5	133,2
2. Hazparneko Lurraldea	27,8	13,0
3. Bitarteko Zonaldea	32,4	48,0
4. Iparraldea	19,0	34,3
5. Euskal Herria	15,7	1,4

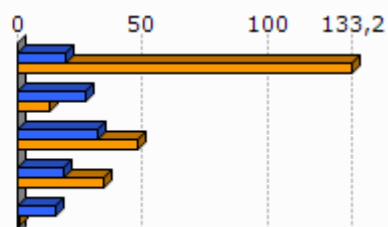

Unit.: %
INSEE eta INE, 1999/2009

	Bigarren etxebizitzaren presentzia (2009)	Etxebizitza hutsen presentzia (2009)
1. Makea	10,2	4,9
2. Hazparneko Lurraldea	5,6	7,5
3. Bitarteko Zonaldea	10,0	5,5
4. Iparraldea	20,8	4,3
5. Euskal Herria	7,2	8,3

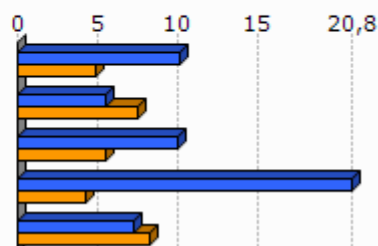

Unit.: %
INSEE eta INE, 2009

	Etxebizitzaren batz besteko prezioa (2013)
1. Makea	2 266
2. Hazparneko Lurraldea	2 118
3. Bitarteko Zonaldea	2 560
4. Iparraldea	2 024
5. Euskal Herria	2 565

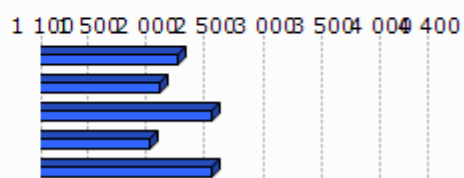

Unit.: €/m²
Ekoizpen propioa, 2013
* Euskal Herria: Zazpi hiriburu eta 25.000 biztanletik gorako udalerrien batz bestekoa.

	Etxebizitza sozialen tasa (datu ofiziala), (2009)	Etxebizitza sozialen tasa (guztizko etxebizitza parkearekiko), (2009)
1. Makea		
2. Hazparneko Lurraldea		2,2
3. Bitarteko Zonaldea		3,3
4. Iparraldea		6,8

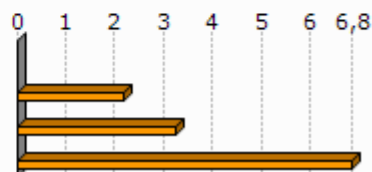

Unit.: %

Lurralde berdintasuna eta etxebizitzaren ministerioa, 2009
Akitaniako DREAL eta INSEE. Ekoizpen propioa., 2009

	Etxebizitza soziala kopuruaren batz besteko hazkundera (2001/07)	Etxebizitza soziala kopuruaren batz besteko hazkundera (2008/10)
1. Makea		
2. Hazparneko Lurraldea	0,0	7,0
3. Bitarteko Zonaldea	26,7	75,0
4. Iparraldea	108,0	269,0

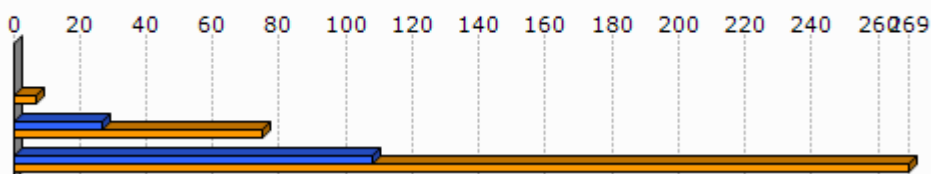

Unit.: urteko batz besteko kopurua
DREAL Aquitaine, 2001/07 eta 2008/2010

6. Azpiegitura eta zerbitzuen irisgarritasuna

	Garraio publikoaren lotura kopurua (2013)
1. Makea	0,0
2. Hazparneko Lurraldea	0,3
3. Bitarteko Zonaldea	0,9
4. Iparraldea	0,7

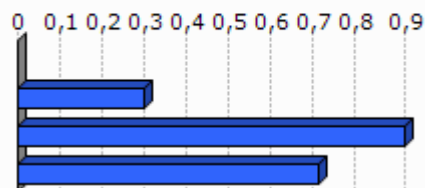

Unit.: Kopuru gordina
Ekoizpen propioa, 2013

	1. Makea	2. Hazparneko Lurraldea	3. Bitarteko Zonaldea	4. Iparraldea	5. Euskal Herria
Osasun zentro azpiegitura gertuenera errepide bidezko distantzia (2012)	12,1	9,7	7,0	9,2	2,7
Ospital gertuenera errepide bidezko distantzia (2012)	8,3	14,8	11,8	9,4	2,2
Txikizkako merkataritza gertuenera errepide bidezko distantzia (2012)	0,0	1,7	1,0	2,5	1,3
Janarizko txikizkako merkataritza gertuenera errepide bidezko distantzia (2012)	3,6	2,1	1,3	2,9	2,4
Finantza bulego gertuenera errepide bidezko distantzia (2012)	12,1	9,7	6,6	7,3	3,7

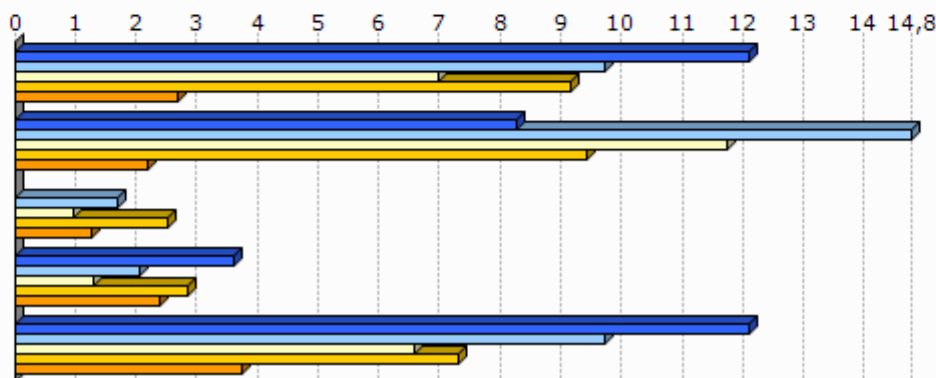

Unit.: Km.

INSEE, Nafarroako Gobernua, EUSTAT, Nafarroako Datu Espazialen Azpiegitura eta Espainiako Sustapen Ministerioa. Ekoizpen propioa., 2012

INSEE, EUSTAT eta Nafarroako Datu Espazialen Azpiegitura. Ekoizpen propioa., 2012

INSEE, EUSTAT, CAMERDATA eta Espainiako Sustapen Ministerioa. Ekoizpen propioa., 2012

INSEE, EUSTAT, CAMERDATA eta Espainiako Sustapen Ministerioa. Ekoizpen propioa., 2012

INSEE, EUSTAT eta CAMERDATA. Ekoizpen propioa., 2012

7.T

okiko fiskalitate zuzena

	Etxebizitzei ezarritako zerga (TH), (2012)	Eraikitako lurrei ezarritako zerga (TFB), (2012)	Eraiki gabeko lurrei ezarritako zerga (TFNB), (2012)	Enpresei ezarritako zerga (CFE), (2012)
1.Makea	15,0	8,0	27,0	25,4
2.Hazparneko Lurraldea	17,1	9,2	32,5	23,2
3.Bitarteko Zonaldea	14,0	10,1	32,6	22,7
4.Iparraldea	14,0	9,3	32,2	22,3
Hazparneko Lurraldeko fiskalitate zuzena	2,6	1,5	4,6	3,2

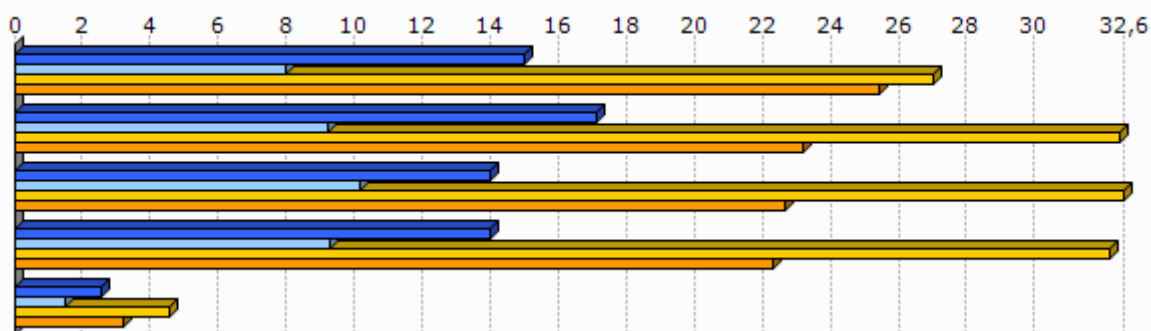

Unit.: %

Kondu publikoen, aurrekontuaren eta estatu erreformaren ministerioa, 2012

	1. Makea
Eraiki gabeko lurrei ezarritako zergaren urteko batz besteko hazkundera (TFNB) (2008/12)	1,2
Eraikitako lurrei ezarritako zergaren urteko batz besteko hazkundera (TFB) (2008/12)	1,8
Etxebizitzei ezarritako zergaren urteko batz besteko hazkundera (TH) (2008/12)	24,1

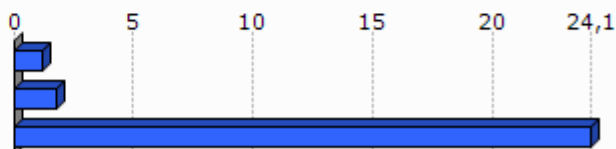

Unit.: %

Kondu publikoen, aurrekontuaren eta estatu erreformaren ministerioa, 2008/12

8. Tokiko nortasuna eta joera politikoa

8.1 Tokiko nortasuna

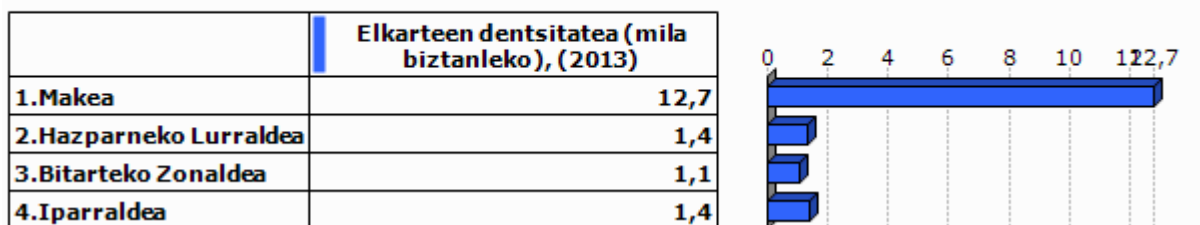

Unit.: %
INSEE. Ekoizpen propioa., 2013

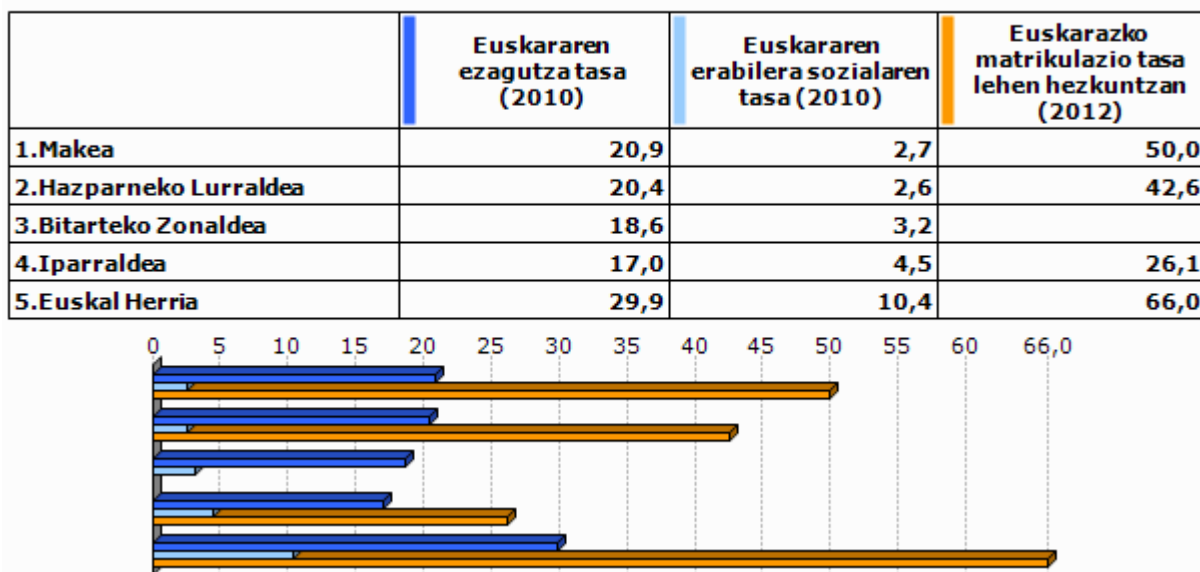

Unit.: %
Euskal Herriko Hizkuntza Adierazle Sistema (EAS), INSEE, EUSTAT, INE eta Nafarroako Estatistika Zerbitzua., 2010
Pirinio Atlantikoetako Hezkuntza Nazionalaren Departamentu Zerbitzua, EUSTAT eta Nafarroako Gobernu., 2012

	1.Makea	2.Hazp arneko Lurraldea	3.Bitarteko Zonaldea	4.Ipar raldea	5.Euskal Herria
Euskarazko Haur Hezkuntza-Lehen Hezkuntza azpiegitura gertuenera errepide bidezko distantzia (2012)	4,0	3,9	7,2	12,2	7,4
Haur Hezkuntza-Lehen Hezkuntza azpiegitura gertuenera errepide bidezko distantzia (2012)	0,0	0,0	0,0	0,9	2,3
Euskarazko bigarren hezkuntzako azpiegitura gertuenera errepide bidezko distantzia (2012)	12,1	16,4	12,9	21,2	19,0
Bigarren hezkuntzako azpiegitura gertuenera errepide bidezko distantzia (2012)	12,1	9,7	7,2	6,9	1,6
Euskaltegi gertuenera errepide bidezko distantzia (2012)	8,3	8,4	6,9	9,4	9,7

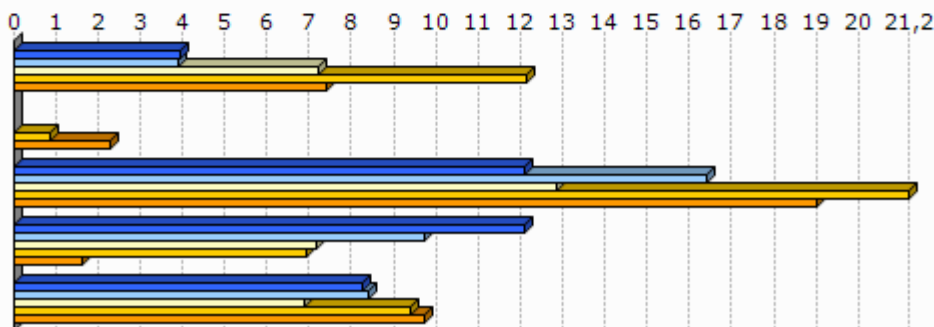

Unit.: Km.

Seaska, INSEE, Nafarroako Gobernua, EUSTAT eta Espainiako Sustapen Ministerioa. Ekoizpen propioa., 2012
 INSEE, Nafarroako Gobernua, EUSTAT, Nafarroako Datu Espazialen Azpiegitura eta Espainiako Sustapen Ministerioa. Ekoizpen propioa., 2012
 INSEE, Nafarroako Gobernua, EUSTAT eta Espainiako Sustapen Ministerioa. Ekoizpen propioa., 2012
 INSEE, EUSTAT eta Nafarroako Datu Espazialen Azpiegitura. Ekoizpen propioa., 2012
 AEK, HABE, IKA eta bilaketa propioa. Ekoizpen propioa., 2012

8.2 Joera politikoa

	2008ko udal hauteskundeetako abstentzio maila
1.Makea	16,8
2.Hazparneko Lurraldea	15,4
3.Bitarteko Zonaldea	23,7
4.Iparraldea	30,7

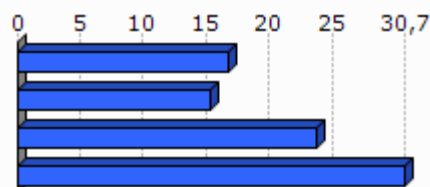

Unit.: %

Frantziako Barne Ministerioa, 2008

	1. Makea	2. Hazparneko Lurraldea	3. Bitarteko Zonaldea	4. Iparraldea
Eskualdeko hauteskundeetako abstentzioaren bilakaera (2004/10)	6,2	112,6	39,5	35,1
Legebiltzarreko hauteskundeetako abstentzioaren bilakaera (2007/12)	-5,1	14,8	9,2	6,8
Lehendakaritza hauteskundeetako abstentzioaren bilakaera (2007/12)	22,2	33,3	38,0	31,5
Europar legebiltzarreko hauteskundeetako abstentzioaren bilakaera (2004/09)	20,8	-6,5	-2,8	-0,2

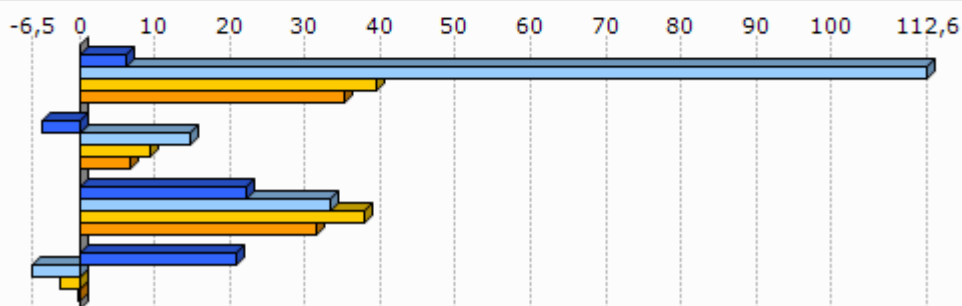

Unit.: %
Frantziako Barne Ministerioa, 2004/12

	Ezker muturreko alderdien hauteskundeetan batz besteko presentzia	Ezkerreko alderdien hauteskundeetan batz besteko presentzia	Alderdi abertzaleen hauteskundeetan batz besteko presentzia	Eskuineko alderdien hauteskundeetan batz besteko presentzia	Eskuin muturreko alderdien hauteskundeetan batz besteko presentzia
1. Makea	3,3	26,5	25,4	41,1	0,9



Unit.: %
Frantziako Barne Ministerioa. Ekoizpen propioa., 2008/12

	1. Makea
Ezker muturreko alderdien batz besteko hazkundera	33,6
Ezkerreko alderdien batz besteko hazkundera	84,5
Alderdi abertzaleen batz besteko hazkundera	42,8
Eskuineko alderdien batz besteko hazkundera	-46,7
Eskuin muturreko alderdien batz besteko hazkundera	12,9

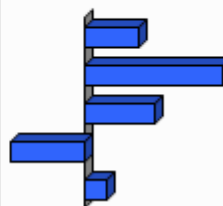

Unit.: %

Frantziako Barne Ministerioa. Ekoizpen propioa., 2001/12

9.0 harrak

GAZTEEN ETA EMAKUMEZKO GAZTEEN IRAUTE TASA

Gazteen iraute tasak eta emakumezko gazteen iraute tasak azken hamarkadako gazte kopuruaren hazkundera neurtzen dute. 1999 urteko 10 eta 19 urte bitarteko (emakumezko) gazteen kopurua 2009 urteko 20 eta 29 urte bitarteko (emakumezko) gazteen kopuruarekin alderatuz ekoizturiko adierazlea da, kasu bietan. Saldo positiboak zein negatiboak (emakumezko) gazteen erakartzea zein ihesa aditzera ematen digute.

LANGABEZIA

Enplegu bulegoetan langabetu gisa (A kategoria, Pôle emploi-ren sailkapenaren arabera) erregistraturiko pertsona kopurua aditzera ematen du.

Enplegua sustatzeko instituzioetan langabetu gisa erregistratzeko bi arrazoi erakusten dira hemen:

- Lan kaleratzeagatik: Arrazoi ezberdinetatik eratorri daitekeen egoera.
- Lan kontratu bukaeragatik: Epe mugatuko kontratu baten amaiera dela medio.

Badira langabetu gisa erregistratua egoteko egoera mota gehiago, hala nola, dimisioak eta lehenengo aldiz lan merkatura gerturatzen direnak, baina ez ditugu txostenean erantsi langabetu kopuru txikiak barnebiltzen baitituzte.

FORMAZIOA

Gizartearen formazioa INSEEren sailkapenean oinarritua dago baina hemen zabalago lantzen da. Ondorioz, 15 urtetik gorako jendetzak lortutako maila altueneko diploma aztertzen da hurrengo taulan ageri den baliokidetzen arabera:

GAINDEGIAko nomenklatura	INSEE ko nomenklatura
Diploma profesionalik gabeko biztanleria (% 15+ urte)	Pas de scolarité Aucun diplôme mais scolarité jusqu'en école primaire ou au collège Aucun diplôme mais scolarité au-delà du collège
Diploma gorenatzat, teknikalari diploma oinarritzkoa duen biztanleria (% 15+ urte)	Certificat c'études primaires BEPC, brevet élémentaire, brevet des collèges Certificat c'aptitudes professionnelles, brevet de compagnon Brevet d'études professionnelles
Diploma gorenatza, batxilergoa duen biztanleria (% 15+ urte)	Baccalauréat général, brevet supérieur Bac technologique ou professionnel, brevet professionnel ou de technicien, BEC, BEI, BEH, capacité en droit
Diploma gorenatza, goi mailako ikasketetako diploma duen biztanleria (% 15+ urte)	Diplôme universitaire de 1er cycle, BTS, DUT, diplôme des professions sociales ou de santé, d'infirmière(ier) Diplôme universitaire de 2ème ou 3ème cycle (y compris médecine, pharmacie, dentaire), diplôme d'ingénieur, d'une grande école, doctorat, etc.

ERRENTA

INSEEk udalerrri mailan errentaren datuak udalerrri handientzat soilik argitaratzen ditu sekretu estatistikoa dela medio. Hori dela eta, maiz ez dago udalerrri mailako daturik tauletan.

Kontsumo Unitatea (KU)

Errentaren inguruko datuak *Kontsumo Unitatearen* (Unité de Consommation–UC) arabera ageri dira.

Kontsumo Unitatea Ekonomi Lankidetzaren eta Garapenerako Erakundeak (ELGE) definitutako koefiziente batzuen arabera etxalde bakoitzean diren pertsonen kontsumoaren ponderazioz sortutako unitatea da. Koefiziente horiek honakoak dira:

- 1: etxaldeko lehen helduarentzat
- 0.5: hamalau urtetik gorako beste pertsonentzat
- 0.3: hamalau urtetik beherako haurrentzat

Errentaren datuak *Kontsumo Unitatean* arabera ematearen helburua etxaldeen arteko konposizio desorekak neutralizatzea da.

Mediana, dezilak eta errenta dezilen arteko distantzia

Errenta mediana eta errentaren lehen eta bederatzigarren dezila ageri da tauletan. Medianak errentaren arabera tamaina bereko bi multzotan banatzen du populazioa eta dezilek hamar zatitan banatzen dute. Lehen errenta dezilak errenta apalenak aditzera ematen ditu. Errenta dezilen arteko distantziak errenta banaketa desorekatuaren maila neurtzen du.

Errentaren jatorria

Errentaren jatorri posibleak lau dira:

- Lan sariak
- Diru laguntzak: erretiroen diru sartzak, pentsioak...
- Etekinak: horiek dira profesio liberalen diru sartzak
- Besteak (gehienbat ondasuneko diru sartzak): ondasunei esker egindako diru sartzak

ADINEKOAK

- Adinekoen bakartasun maila

Etxean bakarrik bizi den 65 urtetik gorako biztanleria kopurua aditzera ematen du, adin horretako ehun biztanleko.

- Zaharren menpekotasun indizea

65 urtetik gorako biztanleria kopurua aditzera ematen du, hauetaz arduratzeko adinean (15 eta 64 urte bitartean) dagoen ehun biztanleko.

GURASO BAKARREKO FAMILIAK

Familiaren definizioa

- Familia bat: Gutxienez etxalde batean bi pertsonen osatutako nukleo bat da. Honakoak dira aukerak:
 - bikote bat (eta bere haurrak baldin badira)
 - heldu bakar bat bere haurr(ar)ekin
- Familia baten seme/alabak: Pertsona bat familia baten seme edo alaba gisa aintzat hartzeko bikotekide gabe eta etxaldean haur propiorik gabe (baldin baditu) bizi behar da.

Guraso bakarreko familiak

Soilik 65 urte arteko guraso bakarreko familia monoparentalak aintzat hartu ditugu haurren zaintza eta erantzukizunerako zailtasunak izan ditzaketen familia unitateak kuantifikatzeko asmoz. Horrela, guraso bakarreko familietan non zaintza eta erantzukizunak kontrako norabidean izan daitezkeen alboratu ditugu.

JARDUERA EKONOMIKOA

Establezimenduen bertakotze tasa

Establezimenduen bertakotze tasak udalerriko establezimendu guztien artean egoitza nagusia Euskal Herrian dutenen ehunekoa aditzera ematen du.

Tokiko ekonomiara bideratutako enplegua

Ondasun eta zerbitzuen ekoizpenerako maila lokalean aurrera eramaten diren jarduerak dira eta hauen helburua tokiko biztanleen beharrak asetzear datza, izan bertakoa nahiz turista. Guztizko enpleguan tokiko ekonomiara bideratutako enpleguaren ehunekoa adierazten da.

Ekintzailetasun ekonomikoaren tasa

Ekintzailetasun ekonomikoaren tasak udalerriko establezimendu guztien artean egoitza nagusia udalerrian bertan dutenen ehunekoa aditzera ematen du

Biztanleria aktiboaren egituraren indizea

Biztanleria aktiboaren egituraren indizeak 15 eta 39 urte bitarteko ehun biztanle aktiboko 40 eta 64 urte bitarteko biztanle aktibo kopurua esaten digu. Biztanleria aktiboaren egituraren zahartze maila neurtzeko adierazlea da.

TOKIKO FISKALITATE ZUZENA**CFE**

Enpresei doakien zerga *Cotisation Foncière des Entreprises (CFE)* delakoa 2010 urtean ezarritako zerga da.

Herri elkargoen tokiko fiskalitate zuzena

Herri elkargoentzat, bi informazio ezarriak izan dira:

- Lehena, herri elkargoko lurraldean diren udalerrien zergaren bataz bestekoa, herriko etxeak finkatzen duen tasa herri elkargoko testuinguruan ikusteko.
- Bestea, herri elkargoak berak ezartzen duen zerga, informazio gehigarri bezala jarria ageri dena.

HAUTESKUNDEAK**Aintzat harturiko hauteskundeak**

Udalerrri mailako joera politikoaren azterketarako hauteskunde ezberdinetan lehen itzuliko emaitzak baliatuak izan dira. Horretarako, aniztasun politiko zabala erakusten duten hauteskundeak aintzat hartu dira. Hauteskunde mota bakoitzean izandako bilakaeraren neurketarako hauteskunde mota bakoitzeko azken bi deialdiak kontutan hartu dira.

Hona erabiliak izan diren hauteskundeak:

2001eko Udal hauteskundeen lehen itzulia	2008ko Udal hauteskundeen lehen itzulia
2007ko legebiltzarreko hauteskundeen lehen itzulia	2012ko Legebiltzarreko hauteskundeen lehen itzulia
2004ko Europar legebiltzarreko hauteskundeen lehen itzulia	2009ko Europar legebiltzarreko hauteskundeen lehen itzulia

Udalerrriko hauteskundeen kasuan, soilik 3.500 biztanletik gorako udalerrien emaitzak kontutan izan dira kopuru horren azpitik diren udalerrietan Frantziako hauteskunde sisteman indarrean den "panachage" delakoak ezinezkoa egiten baitu hautagaiak blokeen sailkapenetan txertatzea.

Alderdien sailkapena

Hauteskundeetan aurkezturiko hautagai zein alderdiak bost bloke handietan sailkatu ditugu joera politikoaren izaera zein honen bilakaera modu sintetikoan laburbiltzeko. Hurrengo taulan bost bloke horietan barnebildutako hautagaitzak zehaztuak dira eta ondoan hauteskunde bakoitzean hauentzat Frantziako Barne Ministerioak darabiltzan nomenklatura ageri da. ECO izen generikoa dutenak talde ezberdinetan banatuak izaten ahal dira hautagaiaren iritzi politikoaren arabera.

KODEA		IZENA	UDAL01	UDAL08	LEGISL07	LEGISL12	EUROP04	EUROP09	
Ezker muturra	Ezker antikapitalista / komunista	Liste d'extrême-gauche	LXG	LEXG		EXG	LXG	LEXG	
		LCR/FO/NPA			EXG				
		Liste du Parti Communiste			COM		LPC		
		Lutte Ouvrière			EXG				
		Liste du PCF et du Parti de gauche						LCOP	
		Parti de Gauche							
Ezkerra	Beste	Eric Pététin				ECO			
	Ekologistak	Liste Europe Ecologie les Verts			VEC	VEC			
		Liste des Verts	LVE				LVE	LVEC	
		Patit de la Nation Occitana			ECO				
	Ezker liberala	Liste du Parti socialiste		LSOC	SOC	SOC	LPS	LSOC	
	Ezker zentristak	Parti Radical de Gauche							
Ezkerreko besteak	Ezkerreko besteak	Liste Union de la Gauche		LUG					
		Liste divers gauche	LDG	LDVG		DVG			
		Liste de Gauche	LGA				LDVG		
Abertzaleak	Abertzaleak	Liste régionaliste (EHBAI, EHA, EAJ-PNB, ...)	LRG	LREG	REG	REG	LRG	LREG	
Eskuina	Besteak	Autre liste				AUT		LAUT	
		Alliance écologique indépendante				ECO			
		MHAN			ECO				
		Liste Divers	LDV				LDV		
	Zentrista kontserbadorea	Liste Chasse-Pêche-Nature et Traditions			CPNT		LCP		
	Eskuineko zentristak	Eskuineko zentristak	Liste centre-MoDem		LCMD	UDFD		LCMD	
			Liste le centre pour la france				CEN		
			Liste UDF					LUDF	
	Eskuineko bestak	Eskuineko bestak	Liste divers droite	LDD	LDVD	DIV	DVD	LDD	LDVD
			Liste de droite	LDR					
Zentristak eta eskuin liberala	Zentristak eta eskuin liberala	Parti Radical Valoisien				PRV			
		Liste Majorité-Centristes		LMC					
		Majorité-Nouveau Centre							
Eskuin liberala	Eskuin liberala	Liste de la majorité présidentielle (UMP)		LMAJ	UMP	UMP	LUMF	LMAJ	
Eskuin muturra	Eskuin muturra	Liste du Front national			FN	FN	LFN	LFN	
		Liste d'extrême-droite					LXD	LEXD	

Hauteskunde emaitzen kalkulua

Bloke bakoitzeko bozka kopurua zenbatua izan da hauteskunde guztietan eta bakoitzaren pisua ehunekotan kalkulatu da (guztizko bozkekiko). Hortik bi operazio egin dira:

- Bloke bakoitzak hauteskunde mota bakoitzeko azken hauteskundeetan izandako bozka ehunekoen batz bestekoa. Hauteskunde horiek honakoak dira: 2008 urteko udal hauteskundeak, 2012 urteko Frantziako Legebiltzarreko hauteskundeak eta 2009 urteko Europar Legebiltzarreko hauteskundeak.

- Bestalde, bloke bakoitzak aurreko hauteskunde mota bakoitzeko izandako presentziaren hazkundera kalkulatu izan da. Azkenik, hazkundera horien batz bestekoa kalkulatu izan da.

10.E

ranskina: Adierazle zerrenda

Biztanleria osoa (p. munic.)
Biztanleriaren hazkundera (p. munic.) 2006/09
Biztanleriaren hazkundera (p. munic.) 1999/2009
Amatasun indizea
Bizitza proiektuak garatzeko adinekoren iraute eta erakargarritasun tasa
Friz indizea
Zahartze indizea
Emakumezkotasun indizea (15-64)
Jarduera tasa
Emakumezkoen jarduera tasa
Biztanleria aktiboaren hazkundera (1999/2009)
Langabetu kopurua
Langabetuen hazkundera (2007/11)
Emakumezko langabetuak, langabetu guztiekiko
50 eta + urteko langabetuak, langabetu guztiekiko
50 eta + urteko langabetuen hazkundera (2007/11)
Lan-kaleraketagatik langabezia egoeran
Kontratu amaieragatik langabezia egoeran
Laborari aktiboaren presentzia
Laborari aktiboaren hazkundera (1999/2009)
Enpresa buru, artisau eta merkatari aktiboaren presentzia
Enpresa buru, artisau eta merkatari aktiboaren hazkundera (1999/2009)
Kudeatzaile eta lanbide intelektualak aktiboaren presentzia
Kudeatzaile eta lanbide intelektualak aktiboaren hazkundera (1999/2009)
Tarteko lanbideak aktiboaren presentzia
Tarteko lanbideak aktiboaren hazkundera (1999/2009)
Enpleguak aktiboaren presentzia
Enpleguak aktiboaren hazkundera (1999/2009)
Langileak aktiboaren presentzia
Langileak aktiboaren hazkundera (1999/2009)
Diploma profesionalik gabeko biztanleriaren presentzia
Teknikalari diploma oinarrikoa duen biztanleriaren presentzia
Batxilergoa duen biztanleriaren presentzia
Goi mailako ikasketetako diploma duen biztanleriaren presentzia
Errenta mediana (kontsumo unitateko)
Errentaren lehen dezila (kontsumo unitateko)
Errentaren bederatzigarren dezila (kontsumo unitateko)
Errenta dezilen arteko distantzia (kontsumo unitateko)
Lan-sariak guztizko errentan
Diru laguntzak guztizko errentan
Etekinak guztizko errentan
Besteak (gehienbat ondasuneko diru sartzak) guztizko errentan
Bataz besteko lan-saria orduko (denb. osoko lanaldian)
Emakumezkoen lan-saria gizonezkoekiko (denb. osoko lanaldian)
Bataz besteko lan sariaren hazkundera (denb. osoko lanaldian)
Gazteen iraute tasa
Emakumezko gazteen iraute tasa
Gazte langabetuak (<25 urte) langabetu guztiekiko
Gazte langabetuen hazkundera (<25 urte)
Gizonezko gazteen (18-25) bataz besteko lan-saria orduko (denb. osoko lanaldian)
Emakumezko gazteen (18-25) bataz besteko lan-saria orduko (denb. osoko lanaldian)

65 urtetik gorako biztanleak etxean bakarrik
75 urtetik gorako biztanleak etxean bakarrik
Adineko biztanleen bakartasun maila (>65 urte)
Zaharren menpekotasun indizea
Guraso bakarreko (<65 urte) familia nuklearrak
Guraso bakarreko (<65 urte) familia nuklearren proportzioa
Guraso bakarreko (<65 urte) familia nuklearren emakumezotasuna
Guraso bakarreko haur kopurua (0-24 urte bitartean)
Guraso bakarreko haur kopuruaren proportzioa (0-24 urte bitartean)
Establezimendu kopurua
Lehen sektoreko establezimenduen proportzioa
Industria sektoreko establezimenduen proportzioa
Eraikuntza sektoreko establezimenduen proportzioa
Zerbitzuen sektoreko establezimenduen proportzioa
Establezimenduen bertakotutze tasa
Jarduera industrialeko teknologia maila handia
Jarduera industrialeko teknologia maila ertain-handia
Jarduera industrialeko teknologia maila ertain-txikia
Jarduera industrialeko teknologia maila txikia
Biztanleria aktiboaren egituraren indizea
Hurrengo hamarkadan erretiroa hartu behar duen langilegoa
Udalerrian bizi diren landunak, udalerriko lanpostuekiko
Udalerrian bizi eta lan egiten duten landunak, udalerriko landunekiko
Tokiko ekonomiara bideratutako enplegua
Tokiko ekonomiara bideratutako enpleguaren hazkundea (1999/2009)
Ekintzailetasun ekonomikoaren tasa
Autonomoen tasa
Ustiategi kopurua
Ustiategien hazkunde gordina (2000/10)
Ustiategien hazkundea (2000/10)
Ustiategien batz besteko NAE azalera
NAE azaleraren hazkundea (2000/10)
Batz besteko produkzio gordina ustiategiko
Oinordegabeko 50 urtetik gorako ustiategi-buruak
NATURA 2000 eremua
ZNIEFF I eremua
ZNIEFF II eremua
Lurraren artifizializazioa
Lur artifizializazioaren hazkundea (2000/06)
Lur artifizializazioaren hazkundea (1990/2000)
PLHaren presentzia
PLHa duten herriak (%)
Hirigintza arautzeko planen presentzia
Hirigintza dokumenturik gabeko herriak (%)
Lurralde Koherentziarako Planen presentzia (SCOT)
Lurralde Koherentziarako Plana duten herriak (%)
Baimendutako etxebizitza eraikuntzen batz besteko kopurua urtero (2002/07)
Baimendutako etxebizitza eraikuntzen batz besteko kopurua urtero (2008/12)
Baimendutako etxebizitza eraikuntzen batz besteko azalera urtero (2002/07)
Baimendutako etxebizitza eraikuntzen batz besteko azalera urtero (2008/12)
Etxebizitza parkearen hazkundea (1999/2009)
Bigarren etxebizitzaren hazkundea (1999/2009)
Bigarren etxebizitzaren presentzia
Etxebizitza hutsen presentzia

Etxebizitzen batz besteko prezioa
Etxebizitza sozialen tasa (datu ofiziala)
Etxebizitza sozialen tasa (guztizko etxebizitza parkearekiko)
Etxebizitza soziala kopuruaren batz besteko hazkundera (2001/07)
Etxebizitza soziala kopuruaren batz besteko hazkundera (2008/10)
Garraio publikoaren lotura kopurua
Osasun zentro azpiegitura gertuenera errepide bidezko distantzia
Ospital gertuenera errepide bidezko distantzia
Txikizkako merkataritza gertuenera errepide bidezko distantzia
Janarizko txikizkako merkataritza gertuenera errepide bidezko distantzia
Finantza bulego gertuenera errepide bidezko distantzia
Etxebizitzei ezarritako zerga (TH)
Etxebizitzei ezarritako zergaren urteko batz besteko hazkundera (TH) (2008/12)
Eraikitako lurrei ezarritako zerga (TFB)
Eraikitako lurrei ezarritako zergaren urteko batz besteko hazkundera (TFB) (2008/12)
Eraiki gabeko lurrei ezarritako zerga (TFNB)
Eraiki gabeko lurrei ezarritako zergaren urteko batz besteko hazkundera (TFNB) (2008/12)
Enpresei ezarritako zerga (CFE)
Elkarteen dentsitatea (mila biztanleko)
Euskararen ezagutza tasa
Euskararen erabilera sozialaren tasa
Euskarazko matrikulazio tasa lehen hezkuntzan
Euskarazko Haur Hezkuntza-Lehen Hezkuntza azpiegitura gertuenera errepide bidezko distantzia
Haur Hezkuntza-Lehen Hezkuntza azpiegitura gertuenera errepide bidezko distantzia
Euskarazko bigarren hezkuntzako azpiegitura gertuenera errepide bidezko distantzia
Bigarren hezkuntzako azpiegitura gertuenera errepide bidezko distantzia
Euskaltegi gertuenera errepide bidezko distantzia
2008ko udal hauteskundeetako abstentzio maila
Eskualdeko hauteskundeetako abstentzioaren bilakaera (2004/10)
Legebiltzarreko hauteskundeetako abstentzioaren bilakaera (2007/12)
Lehendakaritza hauteskundeetako abstentzioaren bilakaera (2007/12)
Europar legebiltzarreko hauteskundeetako abstentzioaren bilakaera (2004/09)
Ezker muturreko alderdien hauteskundeen batz besteko presentzia
Ezkerreko alderdien hauteskundeen batz besteko presentzia
Alderdi abertzaleen hauteskundeen batz besteko presentzia
Eskuineko alderdien hauteskundeen batz besteko presentzia
Eskuin muturreko alderdien hauteskundeen batz besteko presentzia
Ezker muturreko alderdien batz besteko hazkundera
Ezkerreko alderdien batz besteko hazkundera
Alderdi abertzaleen batz besteko hazkundera
Eskuineko alderdien batz besteko hazkundera
Eskuin muturreko alderdien batz besteko hazkundera

11.U

dalerriko oharrak

	1.Makea
Langabetuen hazkundera (2007/11)	
Emakumezko langabetuak, langabetu guztiekiko	
50 eta + urteko langabetuak, langabetu guztiekiko	
50 eta + urteko langabetuen hazkundera (2007/11)	2007 urtean ez zegoen langabeturik
Lan-kaleraketagatik langabezia egoeran	Daturik ez
Kontratu amaieragatik langabezia egoeran	Daturik ez
Laborari aktiboen hazkundera (1999/2009)	
Enpresa buru, artisau eta merkatari aktiboen hazkundera (1999/2009)	
Kudeatzaile eta lanbide intelektualak aktiboen hazkundera (1999/2009)	1999 urtean ez zegoen mota horretako KSPdun landunik
Tarteko lanbideak aktiboen hazkundera (1999/2009)	
Enplegatuak aktiboen hazkundera (1999/2009)	
Langileak aktiboen hazkundera (1999/2009)	
Gazteen iraute tasa (10-19 urte)	
Emakumezko gazteen iraute tasa	
Gazte langabetuak (<25 urte) langabetu guztiekiko	
Gazte langabetuen hazkundera (<25 urte)	2007 urtean ez zegoen langabeturik
Guraso bakarreko (<65 urte) familia nuklearren emakumezko tasa	
Jarduera industrialeko teknologia maila handia	
Jarduera industrialeko teknologia maila ertain-handia	
Jarduera industrialeko teknologia maila ertain-txikia	
Jarduera industrialeko teknologia maila txikia	
Ustiategi kopurua	
Oinordegabeko 50 urtetik gorako ustiategi-buruak	
Lur artifizializazioaren hazkundera (2000/06)	2000 urtean ez zegoen artifizializazio esanguratsurik
Lur artifizializazioaren hazkundera (1990/2000)	
Etxebizitzaren batz besteko prezioa	

12.Herri elkargoko oharrak

	50 eta + urteko langabetuen hazkundera (2007/11)	Gazte langabetuen hazkundera (<25 urte)
2.Hazparneko Lurraldea		

Sustatzailea: GAINDEGIA



Ipar Euskal Herriko udalerrriak, aldagai sozio ekonomikoen arabera 2013

Egileak

Txomin Poveda eta Asier Otxoa de Retana

MARTXUTA

AURKIBIDEA

1. Demografia
2. Gizarte errealitatea eta bizi baldintzak
3. Jarduera ekonomikoa
4. Lurralde antolamendua eta hirigintza
5. Etxebizitza
6. Azpiegiturak eta zerbitzuen irisgarritasuna
7. Tokiko fiskalitate zuzena
8. Tokiko nortasuna eta joera politikoa
9. Oharrak
10. Eranskinak: Adierazle zerrenda
11. Udalerrri oharrak
12. Herri elkargoko oharrak

1. Demografia

1.1 Biztanleria lurraldean

	1.Martxuta	2.Amikuzeko herri elkargoa	3.Barnekaldea	4.Iparraldea	5.Euskal Herria
Biztanleria osoa (p. munic.)	254	9 547	41 532	289 543	3 127 326

Unit.: Kopuru gordina
INSEE eta INE

	Biztanleriaren hazkundera (p. munic.) 06/09	Biztanleriaren hazkundera (p. munic.) 99/09
1.Martxuta	16,1	20,4
2.Amikuzeko herri elkargoa	5,2	7,4
3.Barnekaldea	2,0	3,6
4.Iparraldea	6,6	10,2
5.Euskal Herria	4,7	7,1

Unit.: %
INSEE eta INE, 2006/2009 eta 1999/2009

	Amatasun indizea (2009)
1.Martxuta	59,1
2.Amikuzeko herri elkargoa	30,2
3.Barnekaldea	28,9
4.Iparraldea	22,4
5.Euskal Herria	21,9

Unit.: %
INSEE eta INE, 2009

	Bizitza proiektuak garatzeko adinekoen iraute eta erakargarritasun tasa (1999/2009)
1.Martxuta	20,8
2.Amikuzeko herri elkargoa	1,0
3.Barnekaldea	-1,0
4.Iparraldea	8,5
5.Euskal Herria	9,5

Unit.: %
INSEE eta INE. Ekoizpen propioa., 1999/2009

1.2 Biztanleriaren egitura

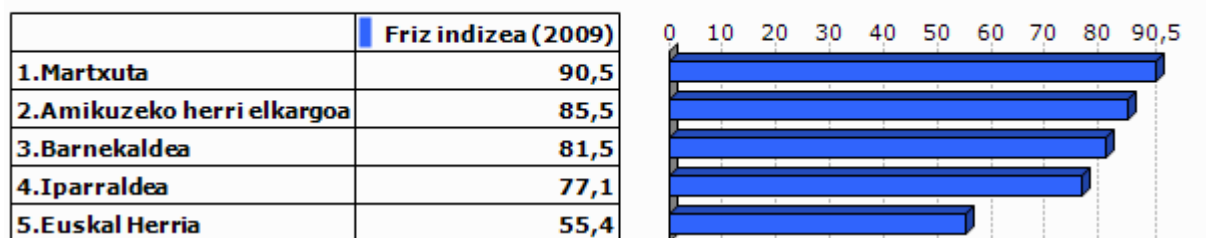

Unit.: %
INSEE eta INE, 2009

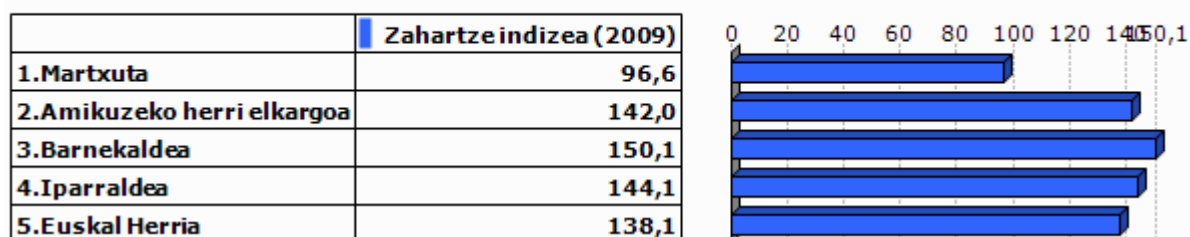

Unit.: %
INSEE eta INE, 2009

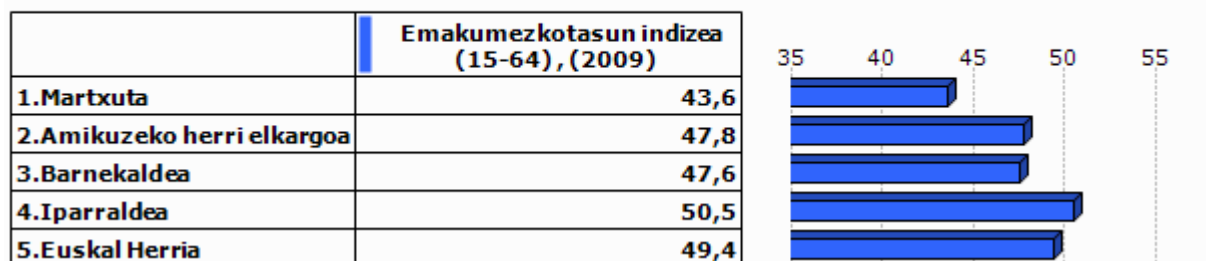

Unit.: %
INSEE eta INE, 2009

2.Gizarte errealitatea eta bizi baldintzak

2.1 Jarduera eta enplegua

	Jarduera tasa (2009)	Emakumezkoen jarduera tasa (2009)
1.Martxuta	74,4	70,7
2.Amikuzeko herri elkargoa	72,1	69,0
3.Barnekaldea	72,8	70,3
4.Iparraldea	71,7	68,9
5.Euskal Herria	72,9	67,0

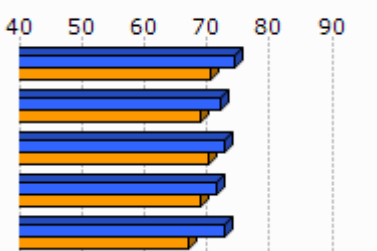

Unit.: %
INSEE eta INE, 2009

	Biztanleria aktiboaren hazkundera (1999/2009)
1.Martxuta	16,5
2.Amikuzeko herri elkargoa	7,6
3.Barnekaldea	5,5
4.Iparraldea	13,0
5.Euskal Herria	13,8

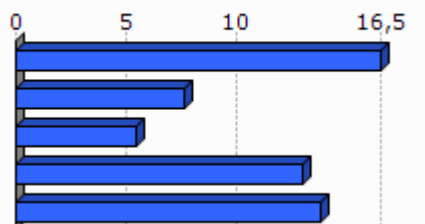

Unit.: %
INSEE eta INE, 1999/2009

2.2 Langabezia

	1.Martxuta	2.Amikuzeko herri elkargoa	3.Barnekaldea	4.Iparraldea	5.Euskal Herria
Langabetu kopurua (2011)	8	201	892	12 479	201 708

Unit.: Kopuru gordina
Pôle emploi eta Espainiako Enplegu eta Gizarte Segurantzza Ministerioa, 2011

	Langabetuen hazkundera (2007/11)
1.Martxuta	
2.Amikuzeko herri elkargoa	54,6
3.Barnekaldea	62,5
4.Iparraldea	43,9
5.Euskal Herria	92,1

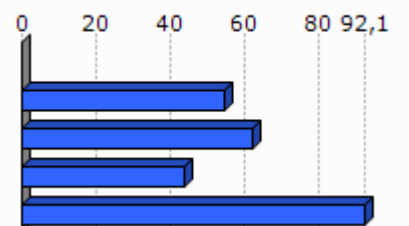

Unit.: %
Pôle emploi eta Espainiako Enplegu eta Gizarte Segurantzza Ministerioa, 2007/2011

	Emakumezko langabetuak, langabetu guztiekiko (2011)
1.Martxuta	0,0
2.Amikuzeko herri elkargoa	27,4
3.Barnekaldea	31,8
4.Iparraldea	48,8
5.Euskal Herria	50,7

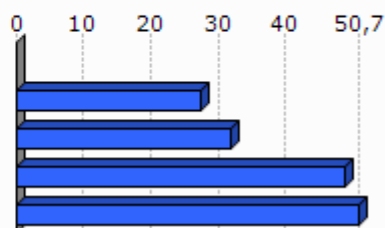

Unit.: %

Pöle emloi eta Espainiako Enplegu eta Gizarte Segurantzza Ministerioa, 2011

	50 eta + urteko langabetuak, langabetu guztiekiko (2011)	50 eta + urteko langabetuen hazkundera (2007/11)
1.Martxuta	0,0	
2.Amikuzeko herri elkargoa	5,0	
3.Barnekaldea	8,5	100,0
4.Iparraldea	18,3	85,8
5.Euskal Herria	38,8	86,1

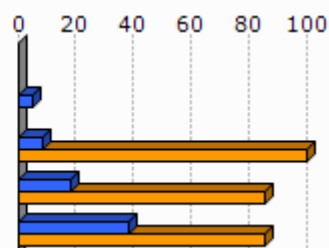

Unit.: %

Pöle emloi eta Espainiako Enplegu eta Gizarte Segurantzza Ministerioa, 2007/2011

	Lan-kalera ketagatik langabezia egoeran (2011)	Kontratu amaieragatik langabezia egoeran (2011)
1.Martxuta		
2.Amikuzeko herri elkargoa	7,5	88,3
3.Barnekaldea	10,9	87,4
4.Iparraldea	25,2	66,3

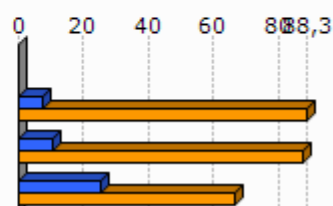

Unit.: %

Pöle emloi, 2011

2.3 Katgoria Sozio-Profesionala eta formazio maila

	Laborari aktiboen presentzia (2009)	Laborari aktiboen hazkundera (1999/2009)
1.Martxuta	22,7	-16,7
2.Amikuzeko herri elkargoa	15,1	-28,3
3.Barnekaldea	15,9	-24,0
4.Iparraldea	3,2	-23,7

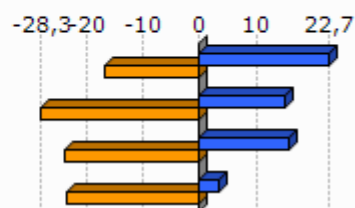

Unit.: %
INSEE, 1999/2009

	Enpresa buru, artisau eta merkatari aktiboen presentzia (2009)	Enpresa buru, artisau eta merkatari aktiboen hazkundera (1999/2009)
1.Martxuta	4,5	0,0
2.Amikuzeko herri elkargoa	8,0	-8,3
3.Barnekaldea	8,8	5,9
4.Iparraldea	8,8	2,8

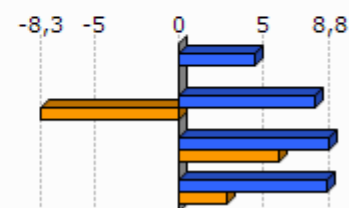

Unit.: %
INSEE, 1999/2009

	Kudeatzaile eta lanbide intelektualak aktiboen presentzia (2009)	Kudeatzaile eta lanbide intelektualak aktiboen hazkundera (1999/2009)
1.Martxuta	4,5	
2.Amikuzeko herri elkargoa	5,6	16,7
3.Barnekaldea	6,0	46,1
4.Iparraldea	11,6	30,0

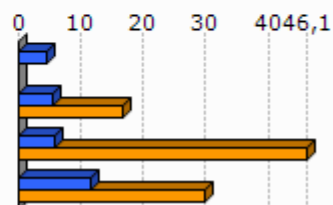

Unit.: %
INSEE, 1999/2009

	Tarteko lanbideak aktiboen presentzia (2009)	Tarteko lanbideak aktiboen hazkundera (1999/2009)
1.Martxuta	13,6	200,0
2.Amikuzeko herri elkargoa	20,2	29,0
3.Barnekaldea	18,2	28,2
4.Iparraldea	25,5	26,2

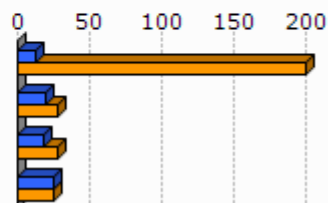

Unit.: %
INSEE, 1999/2009

	Enplegatuak aktiboen presentzia (2009)	Enplegatuak aktiboen hazkundera (1999/2009)
1.Martxuta	18,1	33,3
2.Amikuzeko herri elkargoa	22,8	-1,6
3.Barnekaldea	24,1	-0,7
4.Iparraldea	31,6	1,6

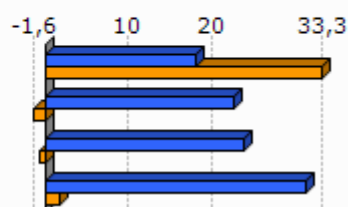

Unit.: %
INSEE, 1999/2009

	Langileak aktiboen presentzia (2009)	Langileak aktiboen hazkundera (1999/2009)
1.Martxuta	36,5	14,9
2.Amikuzeko herri elkargoa	28,2	1,3
3.Barnekaldea	27,3	-7,5
4.Iparraldea	20,3	-3,4

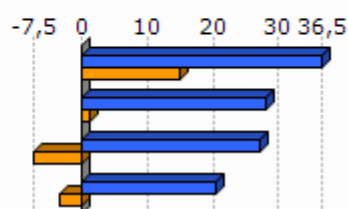

Unit.: %
INSEE, 1999/2009

	Diploma profesionalik gabeko biztanleriaren presentzia (2008)	Teknikalari diploma oinarrikoa duen biztanleriaren presentzia (2008)	Batzilergoa duen biztanleriaren presentzia (2008)	Goi mailako ikasketetako diploma duen biztanleriaren presentzia (2008)
1.Martxuta	41,7	26,7	16,1	15,6
2.Amikuzeko herri elkargoa	39,6	28,4	14,3	17,7
3.Barnekaldea	41,2	28,3	14,2	16,3
4.Iparraldea	32,7	26,7	17,1	23,6

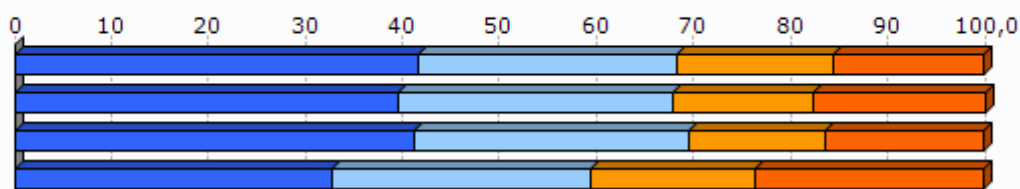

Unit.: %
INSEE, 2008

2.4 Errenta

	1.Martxuta	2.Amikuzeko herri elkargoa
Errenta mediana (kontsumo unitateko), (2010)	16 496	16 595
Errentaren bederatzigarren dezila (kontsumo unitateko), (2010)		31 237
Errentaren lehen dezila (kontsumo unitateko), (2010)		7 377

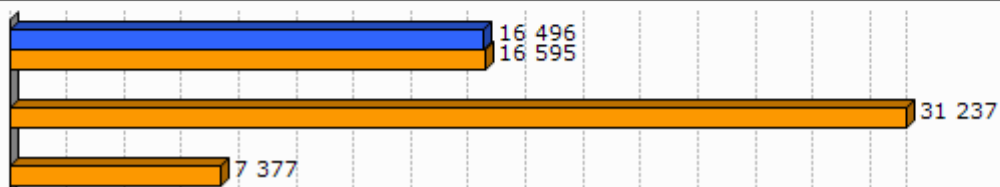

Unit.: €
INSEE, 2010

	Errenta dezilen arteko distantzia (kontsumo unitateko), (2010)
1.Martxuta	
2.Amikuzeko herri elkargoa	4,2

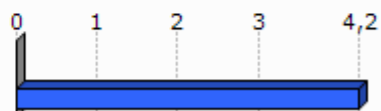

Unit.: Unitate gabekoa
INSEE, 2010

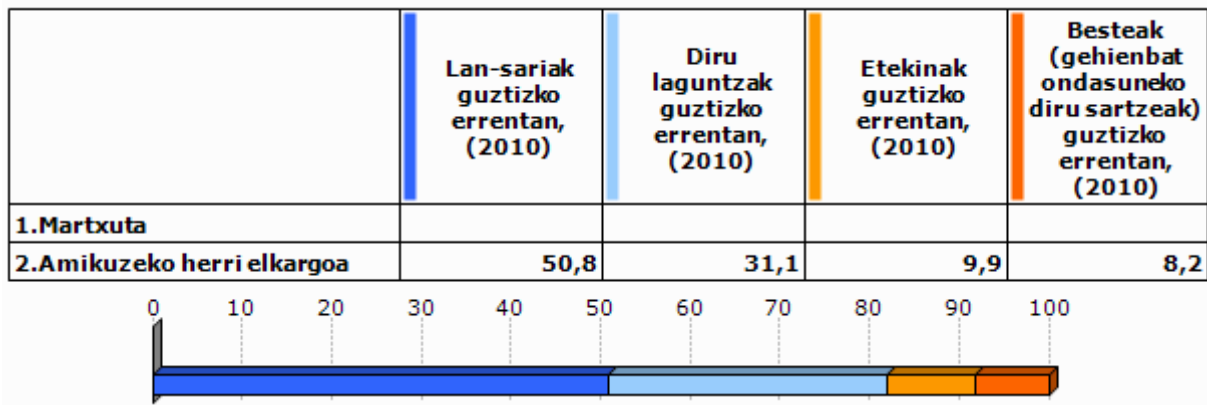

Unit.: %
INSEE, 2010

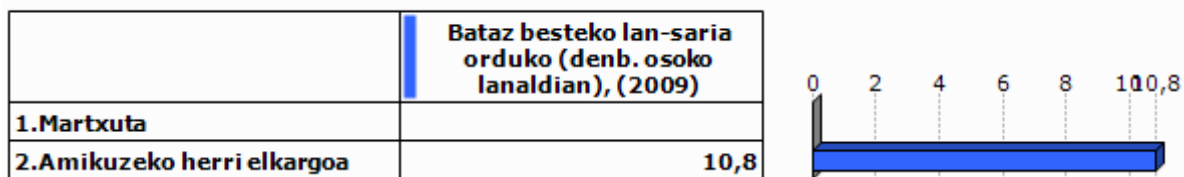

Unit.: €
INSEE, 2009

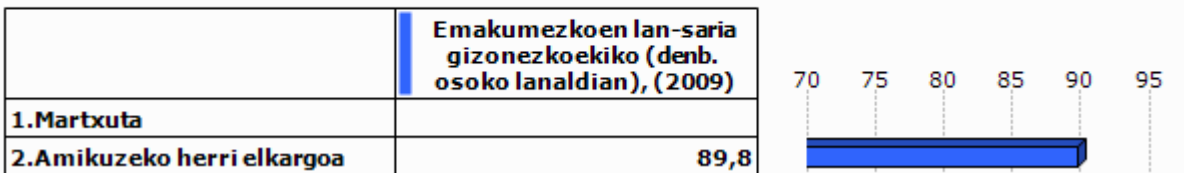

Unit.: %
INSEE, 2009

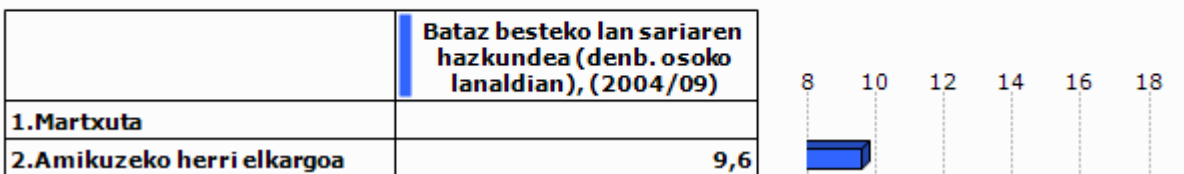

Unit.: %
INSEE, 2004/2009

2.5 Arrisku ekonomikoaren menpeko giza talde nagusiak

Gazteak

	Gazteen iraute tasa, (1999/2009)	Emakumezko gazteen iraute tasa, (1999/2009)
1.Martxuta	8,3	50,0
2.Amikuzeko herri elkargoa	-10,2	-12,0
3.Barnekaldea	-16,9	-19,8
4.Iparraldea	-4,8	-3,8
5.Euskal Herria	15,3	15,5

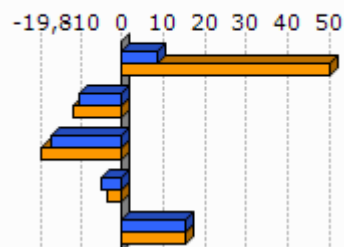

Unit.: %
INSEE eta INE. Ekoizpen propioa., 1999/2009

	Gazte langabetuak (<25 urte) langabetu guztiekiko (2011)	Gazte langabetuen hazkundera (<25 urte) (2007/11)
1.Martxuta	0,0	
2.Amikuzeko herri elkargoa	8,0	166,7
3.Barnekaldea	6,2	34,1
4.Iparraldea	14,6	45,2
5.Euskal Herria	9,0	102,5

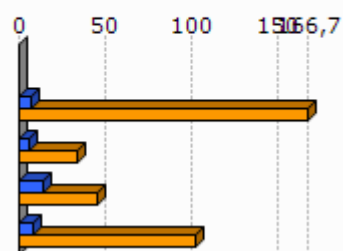

Unit.: %
Pôle emploi eta Espainiako Enplegu eta Gizarte Segurantza Ministerioa, 2007/2011

	1.Martxuta	2.Amikuzeko herri elkargoa
Emakumezko gazteen (18-25) batz besteko lan-saria orduko (denb. osoko lanaldian), (2009)		7,9
Gizonezko gazteen (18-25) batz besteko lan-saria orduko (denb. osoko lanaldian), (2009)		9,1

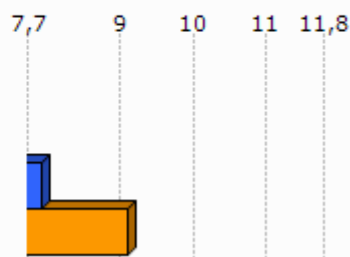

Unit.: €
INSEE, 2009

Adinekoak

	1.Martxuta	2.Amikuzeko herri elkargoa	3.Barnekaldea	4.Iparraldea
65 urtetik gorako biztanleak etxean bakarrik, (2009)	16	582	2 422	19 864
75 urtetik gorako biztanleak etxean bakarrik, (2009)	12	374	1 524	12 683

Unit.: Kopuru gordina
INSEE, 2009

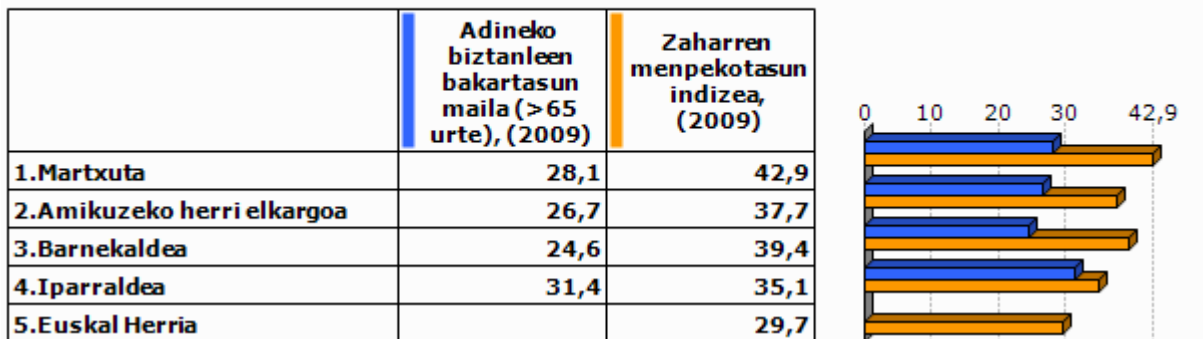

Unit.: %
INSEE eta INE, 2009

Guraso bakarreko familiak

	1.Martxuta	2.Amikuzeko herri elkargoa	3.Barnekaldea	4.Iparraldea
Guraso bakarreko (<65 urte) familia nuklearrak, (2009)	0	164	856	9 983

Unit.: Kopuru gordina
INSEE, 2009

	Guraso bakarreko (<65 urte) familia nuklearren proportzioa, (2009)	Guraso bakarreko (<65 urte) familia nuklearren emakumezkotasuna, (2009)
1.Martxuta	0,0	
2.Amikuzeko herri elkargoa	6,3	78,0
3.Barnekaldea	7,4	77,0
4.Iparraldea	12,5	83,0

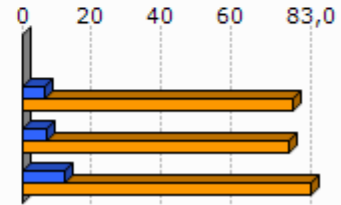

Unit.: %
INSEE, 2009

	1.Martxuta	2.Amikuzeko herri elkargoa	3.Barnekaldea	4.Iparraldea
Guraso bakarreko haur kopurua (0-24 urte bitartean), (2009)	0	184	931	11 658

Unit.: Kopuru gordina
INSEE, 2009

	Guraso bakarreko haur kopuruaren proportzioa (0-24 urte bitartean), (2009)
1.Martxuta	0,0
2.Amikuzeko herri elkargoa	9,4
3.Barnekaldea	11,1
4.Iparraldea	19,8

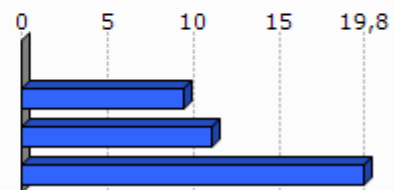

Unit.: %
INSEE, 2009

3. Jarduera ekonomikoa

3.1 Ehun ekonomikoa

	1.Martxuta	2.Amik uzeko herri elkargoa	3.Barnekaldea	4.Iparaldea	5.Euskal Herria
Establezimendu kopurua (2013-01)	15	948	3 839	22 899	243 998

Unit.: Kopuru gordina
SIRENE, DIRAE eta CAMERDATA, 2013-01

	Lehen sektoreko establezimenduen proportzioa (2013-01)	Industria sektoreko establezimenduen proportzioa (2013-01)	Eraikuntza sektoreko establezimenduen proportzioa (2013-01)	Zerbitzuen sektoreko establezimenduen proportzioa (2013-01)
1.Martxuta	53,3	6,7	13,3	26,7
2.Amikuzeko herri elkargoa	27,5	8,1	8,6	55,7
3.Barnekaldea	24,5	10,7	7,3	57,5
4.Iparaldea	6,3	6,1	8,0	79,6
5.Euskal Herria	3,3	8,3	13,9	74,5

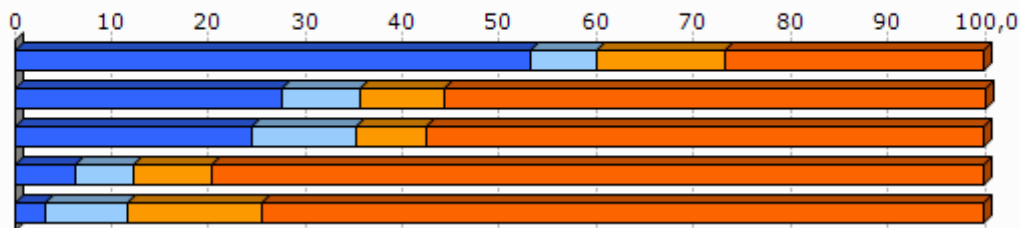

Unit.: %
SIRENE, DIRAE eta CAMERDATA, 2013-01

	Establezimenduen bertakotutze tasa (2013-01)
1.Martxuta	100,0
2.Amikuzeko herri elkargoa	95,3
3.Barnekaldea	96,3
4.Iparaldea	89,8
5.Euskal Herria	90,6

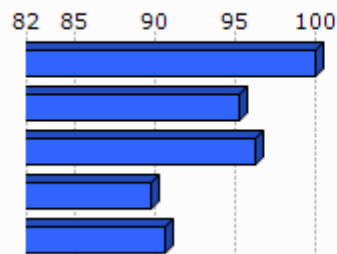

Unit.: %
SIRENE, DIRAE eta CAMERDATA. Ekoizpen propioa., 2013-01

	Jarduera industrialeko teknologia maila handia (2013-01)	Jarduera industrialeko teknologia maila ertain-handia (2013-01)	Jarduera industrialeko teknologia maila ertain-txikia (2013-01)	Jarduera industrialeko teknologia maila txikia (2013-01)
1.Martxuta	1,3			
2.Amikuzeko herri elkargoa	0,0	4,8	11,9	83,3
3.Barnekaldea	1,0	2,5	22,7	73,9
4.Iparraldea	1,8	10,2	24,8	63,2
5.Euskal Herria	1,8	15,6	44,0	38,6

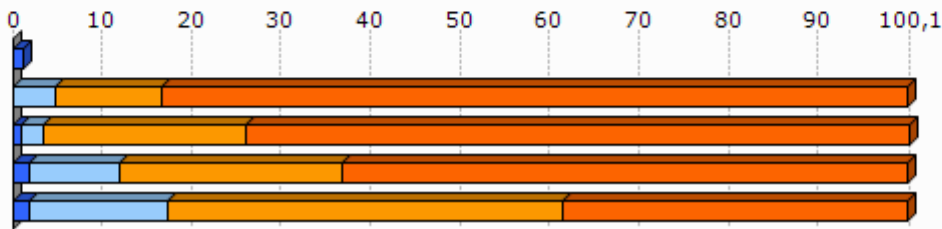

Unit.: %
SIRENE, DIRAE eta CAMERDATA, 2013-01

3.2 Giza lan eskua

	Biztanleria aktiboaren egituraren indizea (2009)	Hurrengo hamarkadan erretiroa hartu behar duen langilegoa (2009)
1.Martxuta	32,1	37,4
2.Amikuzeko herri elkargoa	28,4	35,0
3.Barnekaldea	31,3	36,2
4.Iparraldea	32,0	33,5
5.Euskal Herria		13,3

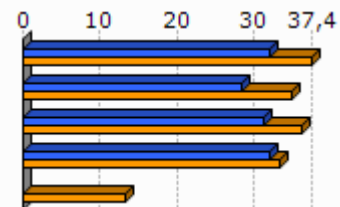

Unit.: %
INSEE eta INE, 2009

	Udalerrian bizi diren landunak, udalerriko lanpostuekiko (2009)	Udalerrian bizi eta lan egiten duten landunak, udalerriko landunekiko (2009)
1.Martxuta	-39,6	26,4
2.Amikuzeko herri elkargoa	3,0	36,3
3.Barnekaldea	-9,4	40,3
4.Iparraldea	0,3	37,0

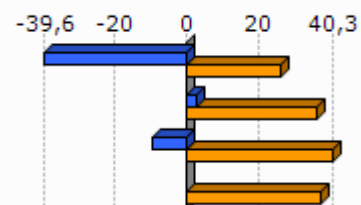

Unit.: %
INSEE, 2009

Egileak: Txomin Poveda eta Asier Otxoa de Retana

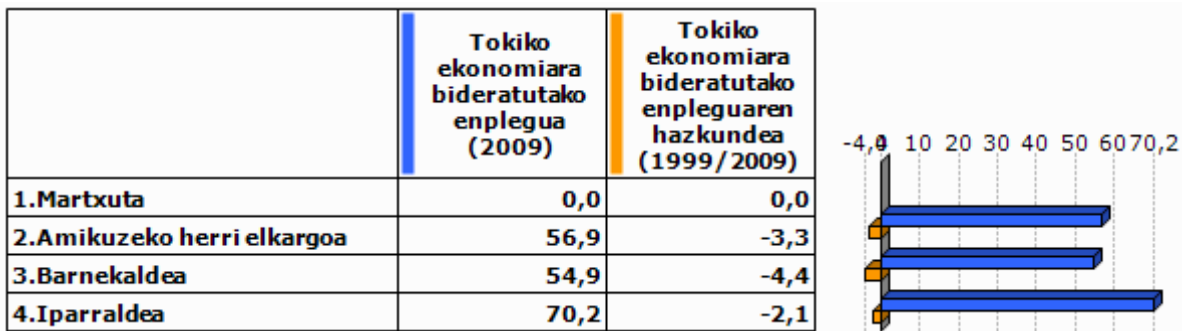
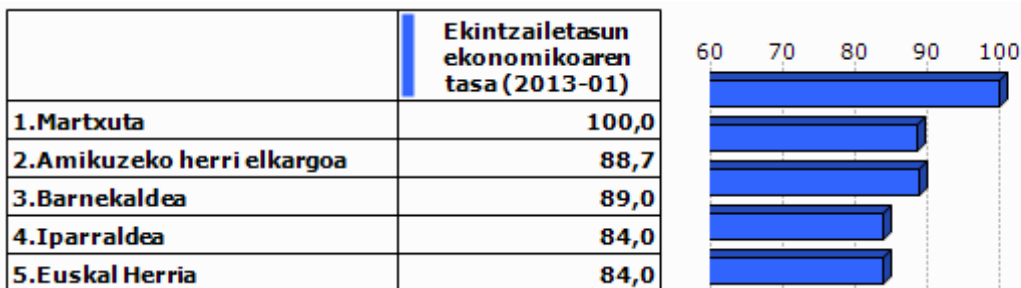
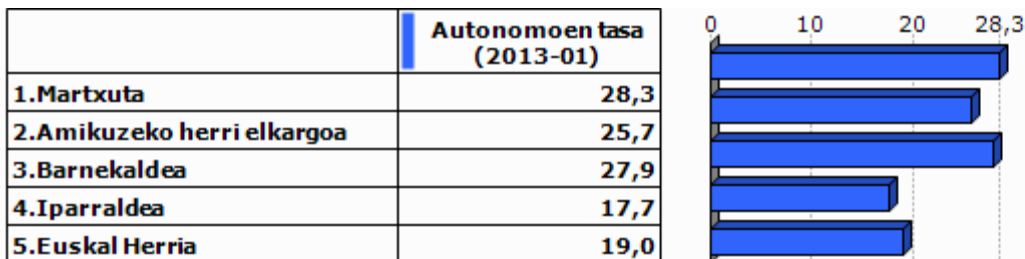
Unit.: %
INSEE, 1999/2009Unit.: %
SIRENE, DIRAE eta CAMERDATA, 2013-01Unit.: %
SIRENE eta Espainiako Enplegu eta Gizarte Segurantzaren Ministerioa. Ekoizpen propioa., 2013-01

3.3 Laborantza

	Ustiategi kopurua (2010)	Ustiategiaren hazkundera (2000/10)
1.Martxuta	24	-3
2.Amikuzeko herri elkargoa	642	-77
3.Barnekaldea	2 863	-445
4.Iparraldea	4 453	-1 415
5.Euskal Herria	37 090	-34 609

Unit.: Kopuru gordina
Frantziako Laborantza, Nekazaritzako Elikagaien eta Basoen Ministerioa eta INE, 2000/10

	Ustiatgien hazkundera (2000/10), (Unit.: %)	Bataz besteko produkzio gordina ustiategiko (2010)
1.Martxuta	-11,1	38,9
2.Amikuzeko herri elkargoa	-10,7	55,3
3.Barnekaldea	-13,5	51,8
4.Iparraldea	-25,6	49,7
5.Euskal Herria	-48,3	

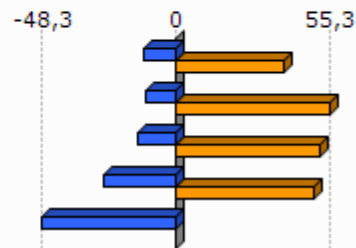

Unit.: K€

Frantziako Laborantza, Nekazaritzako Elikagaien eta Basoen Ministerioa eta INE, 2000/10

Frantziako Laborantza, Nekazaritzako Elikagaien eta Basoen Ministerioa, 2010

	Ustiatgien bataz besteko NAE azalera (2010)	NAE azaleraren hazkundera (2000/10)
1.Martxuta	27,0	0,8
2.Amikuzeko herri elkargoa	34,4	-4,7
3.Barnekaldea	31,4	-6,9
4.Iparraldea	28,1	-9,6
5.Euskal Herria	23,5	-13,7

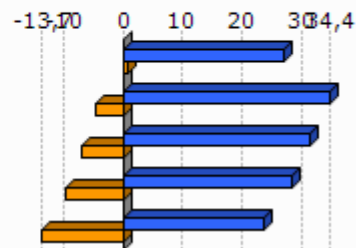

Unit.: Unit.: Ha/ustiategiko; %

Frantziako Laborantza, Nekazaritzako Elikagaien eta Basoen Ministerioa eta INE, 2000/10

	Oinordegabeko 50 urtetik gorako ustiategi-buruak (2010)
1.Martxuta	29,2
2.Amikuzeko herri elkargoa	23,4
3.Barnekaldea	23,4
4.Iparraldea	27,9



Unit.: %

Frantziako Laborantza, Nekazaritzako Elikagaien eta Basoen Ministerioa, 2010

4. Lurralde antolamendua eta hirigintza

4.1 Lurralde antolamendua

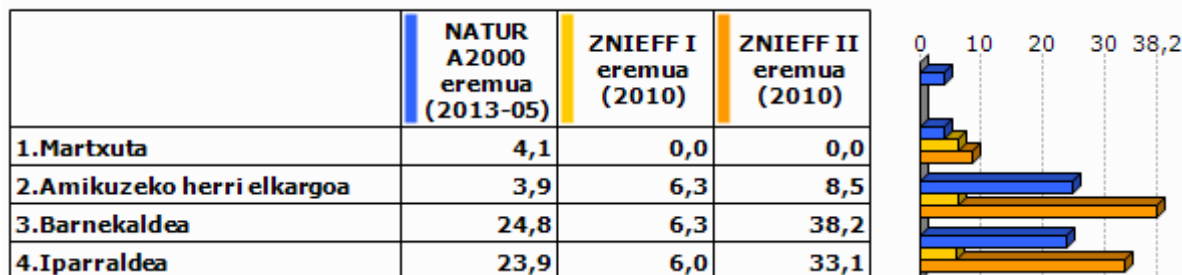

Unit.: %

Frantziako Ekologia, Garapen Iraunkorra eta Energiaren Ministerioa , 2013/05 eta 2010



Unit.: %

Corine Land Cover, 2006

	1.Martxuta
Lur artifizializazioaren hazkundera (1990/2000)	
Lur artifizializazioaren hazkundera (2000/06)	

Unit.: %

Corine Land Cover, 1990/2000 eta 2000/2006

	PLHaren presentzia (2011)	Hirigintza arautzeko planen presentzia (2011)	Lurralde Koherentziarako Planen presentzia (SCOT) (2013)
1.Martxuta	EZ	CarteCom (Onartua)	EZ

Unit.: Bai/Ez; presentzia eta tipologia; Bai/Ez

DATAR, 2011

DGALN, 2013

	2.Amik uzeko herri elkargoa	3.Barne kaldea	4.Ipar raldea
Hirigintza dokumenturik gabeko herriak (%), (2011)	59,3	47,8	35,2
Lurralde Koherentziarako Plana duten herriak (%), (2013)	0,0	7,1	33,3
PLHa duten herriak (%), (2011)	0,0	0,9	6,3

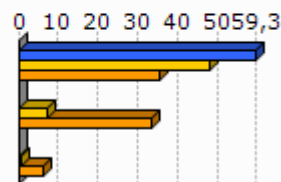

Unit.: %
DATAR, 2011
DGALN, 2013

4.2 Hirigintza

	Baimendutako etxebizitza eraikuntzen batz besteko kopurua urtero (2002/07)	Baimendutako etxebizitza eraikuntzen batz besteko kopurua urtero (2008/12)
1.Martxuta	3	1
2.Amikuzeko herri elkargoa	79	83
3.Barnekaldea	497	619
4.Iparaldea	3 223	3 071
5.Euskal Herria	33 607	19 397

Unit.: Kopuru gordina
Frantziako Ekologia, Garapen Iraunkorra eta Energiaren Ministerioa eta Espainiako Sustapen Ministerioa, 2002/07 eta 2008/2012

	Baimendutako etxebizitza eraikuntzen batz besteko azalera urtero (2002/07)	Baimendutako etxebizitza eraikuntzen batz besteko azalera urtero (2008/12)
1.Martxuta	486	155
2.Amikuzeko herri elkargoa	11 733	8 765
3.Barnekaldea	60 953	62 185
4.Iparaldea	310 544	275 668
5.Euskal Herria	2 974 544	1 829 868

Unit.: m2
Frantziako Ekologia, Garapen Iraunkorra eta Energiaren Ministerioa eta Espainiako Sustapen Ministerioa, 2002/07 eta 2008/2012

5. Etxebizitza

	Etxebizitza parkearen hazkundea (1999/2009)	Bigarren etxebizitzien hazkundea (1999/2009)
1. Martxuta	16,8	-20,0
2. Amikuzeko herri elkargoa	16,2	0,9
3. Barnekaldea	14,8	32,7
4. Iparraldea	19,0	34,3
5. Euskal Herria	15,7	1,4

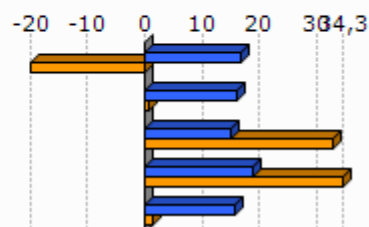

Unit.: %
INSEE eta INE, 1999/2009

	Bigarren etxebizitzien presentzia (2009)	Etxebizitza hutsen presentzia (2009)
1. Martxuta	3,6	11,7
2. Amikuzeko herri elkargoa	6,3	6,8
3. Barnekaldea	13,8	7,2
4. Iparraldea	20,8	4,3
5. Euskal Herria	7,2	8,3

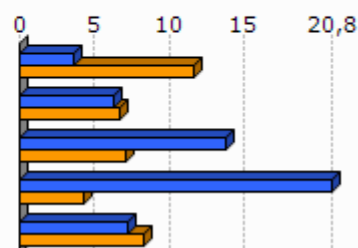

Unit.: %
INSEE eta INE, 2009

	Etxebizitzien batz besteko prezioa (2013)
1. Martxuta	1 760
2. Amikuzeko herri elkargoa	1 708
3. Barnekaldea	1 704
4. Iparraldea	2 024
5. Euskal Herria	2 565

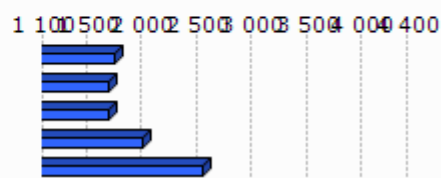

Unit.: €/m2
Ekoizpen propioa, 2013
* Euskal Herria: Zazpi hiriburu eta 25.000 biztanletik gorako udalerrien batz bestekoa.



Unit.: %

Lurralde berdintasuna eta etxebizitzaren ministerioa, 2009

Akitaniako DREAL eta INSEE. Ekoizpen propioa., 2009

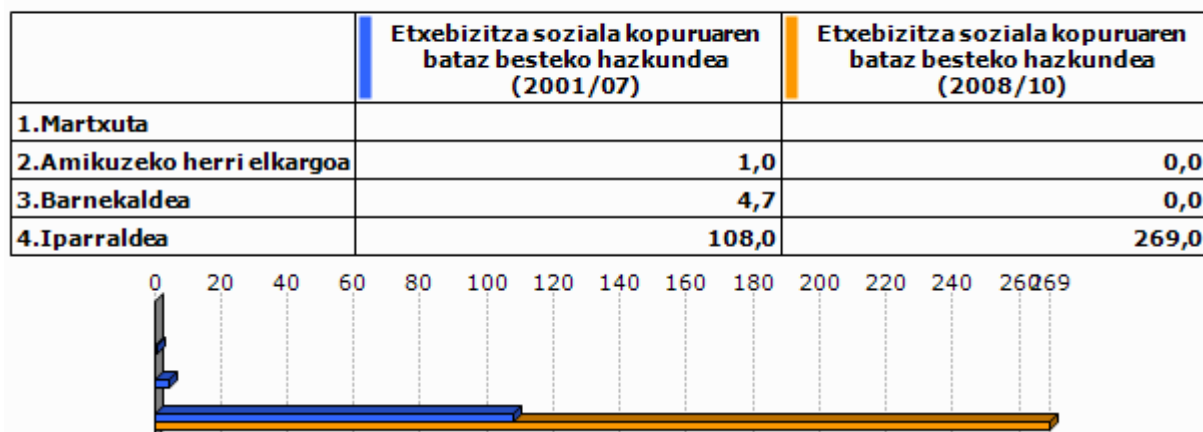

Unit.: urteko batz besteko kopurua

DREAL Aquitaine, 2001/07 eta 2008/2010

6. Azpiegitura eta zerbitzuen irisgarritasuna

	Garraio publikoaren lotura kopurua (2013)
1. Martxuta	1,0
2. Amikuzeko herri elkargoa	0,6
3. Barnekaldea	0,4
4. Iparraldea	0,7

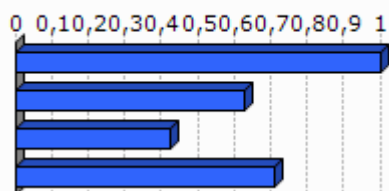

Unit.: Kopuru gordina
Ekoizpen propioa, 2013

	1. Martxuta	2. Amikuzeko herri elkargoa	3. Barnekaldea	4. Iparraldea	5. Euskal Herria
Osasun zentro azpiegitura gertuenera errepide bidezko distantzia (2012)	10,3	7,6	10,6	9,2	2,7
Ospital gertuenera errepide bidezko distantzia (2012)	10,3	7,8	9,5	9,4	2,2
Txikizkako merkataritza gertuenera errepide bidezko distantzia (2012)	9,4	4,4	3,2	2,5	1,3
Janarizko txikizkako merkataritza gertuenera errepide bidezko distantzia (2012)	9,4	5,4	3,6	2,9	2,4
Finantza bulego gertuenera errepide bidezko distantzia (2012)	10,3	7,6	8,2	7,3	3,7

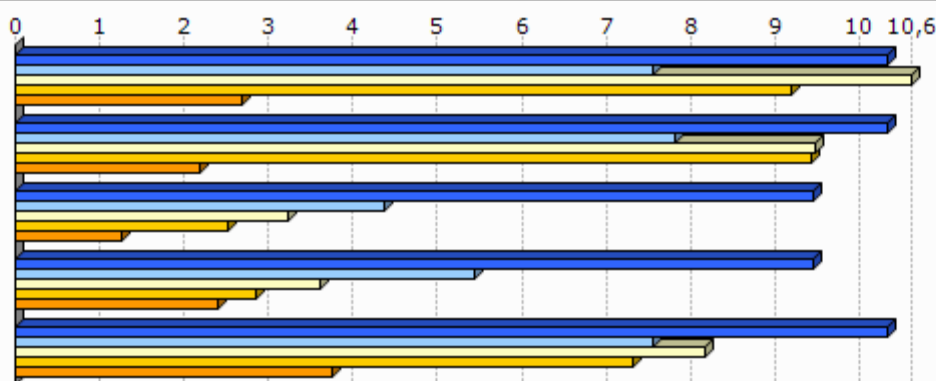

Unit.: Km.

INSEE, Nafarroako Gobernua, EUSTAT, Nafarroako Datu Espazialen Azpiegitura eta Espainiako Sustapen Ministerioa. Ekoizpen propioa., 2012

INSEE, EUSTAT eta Nafarroako Datu Espazialen Azpiegitura. Ekoizpen propioa., 2012

INSEE, EUSTAT, CAMERDATA eta Espainiako Sustapen Ministerioa. Ekoizpen propioa., 2012

INSEE, EUSTAT, CAMERDATA eta Espainiako Sustapen Ministerioa. Ekoizpen propioa., 2012

INSEE, EUSTAT eta CAMERDATA. Ekoizpen propioa., 2012

7. Tokiko fiskalitate zuzena

	Etxebizitzei ezarritako zerga (TH), (2012)	Eraikitako lurrei ezarritako zerga (TFB), (2012)	Eraiki gabeko lurrei ezarritako zerga (TFNB), (2012)	Enpresei ezarritako zerga (CFE), (2012)
1.Martxuta	10,0	9,0	29,0	
2.Amikuzeko herri elkargoa	11,9	9,7	30,9	
3.Barnekaldea	13,9	8,7	32,4	22,2
4.Iparraldea	14,0	9,3	32,2	22,3
Amikuzeko herri elkargoko fiskalitate zuzena	8,5		1,5	25,6

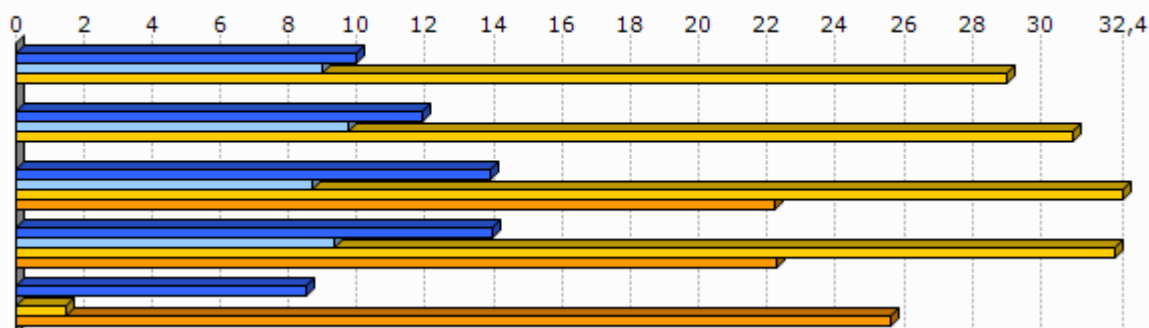

Unit.: %

Kondu publikoen, aurrekontuaren eta estatu erreformaren ministerioa, 2012

	1.Martxuta
Eraiki gabeko lurrei ezarritako zergaren urteko batz besteko hazkundea (TFNB) (2008/12)	10,9
Eraikitako lurrei ezarritako zergaren urteko batz besteko hazkundea (TFB) (2008/12)	12,9
Etxebizitzei ezarritako zergaren urteko batz besteko hazkundea (TH) (2008/12)	12,2

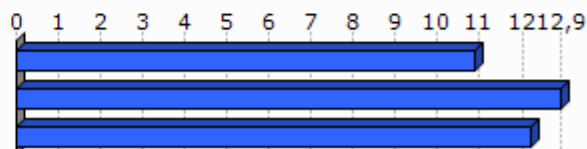

Unit.: %

Kondu publikoen, aurrekontuaren eta estatu erreformaren ministerioa, 2008/12

8. Tokiko nortasuna eta joera politikoa

8.1 Tokiko nortasuna



Unit.: %o

INSEE. Ekoizpen propioa., 2013

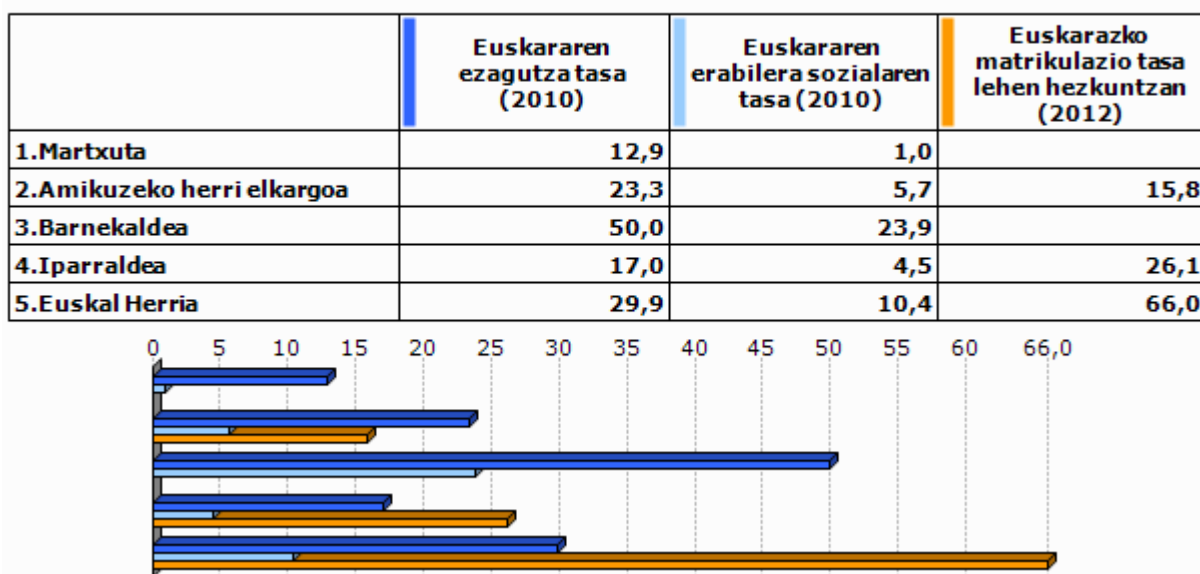

Unit.: %

Euskal Herriko Hizkuntza Adierazle Sistema (EAS), INSEE, EUSTAT, INE eta Nafarroako Estatistika Zerbitzua., 2010
Pirinio Atlantikoetako Hezkuntza Nazionalaren Departamentu Zerbitzua, EUSTAT eta Nafarroako Gobernu., 2012

	1.Martxuta	2.Amik uzeko herri elkargoa	3.Barne kaldea	4.Ipar raldea	5.Euskal Herria
Euskarazko Haur Hezkuntza-Lehen Hezkuntza azpiegitura gertuenera errepide bidezko distantzia (2012)	10,3	7,2	14,7	12,2	7,4
Haur Hezkuntza-Lehen Hezkuntza azpiegitura gertuenera errepide bidezko distantzia (2012)	6,2	1,2	1,2	0,9	2,3
Euskarazko bigarren hezkuntzako azpiegitura gertuenera errepide bidezko distantzia (2012)	28,9	23,7	25,3	21,2	19,0
Bigarren hezkuntzako azpiegitura gertuenera errepide bidezko distantzia (2012)	10,3	6,7	7,4	6,9	1,6
Euskaltegi gertuenera errepide bidezko distantzia (2012)	10,3	7,2	10,7	9,4	9,7

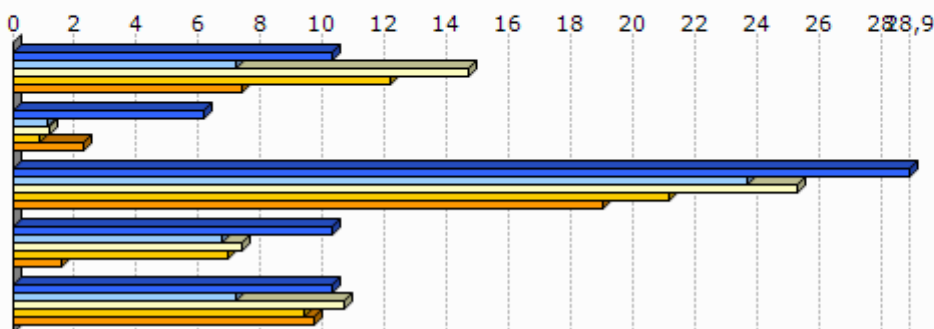

Unit.: Km.

Seaska, INSEE, Nafarroako Gobernua, EUSTAT eta Espainiako Sustapen Ministerioa. Ekoizpen propioa., 2012
INSEE, Nafarroako Gobernua, EUSTAT, Nafarroako Datu Espazialen Azpiegitura eta Espainiako Sustapen Ministerioa. Ekoizpen propioa., 2012

INSEE, Nafarroako Gobernua, EUSTAT eta Espainiako Sustapen Ministerioa. Ekoizpen propioa., 2012

INSEE, EUSTAT eta Nafarroako Datu Espazialen Azpiegitura. Ekoizpen propioa., 2012

AEK, HABE, IKA eta bilaketa propioa. Ekoizpen propioa., 2012

8.2 Joera politikoa

	2008ko udal hauteskundeetako abstentzio maila
1.Martxuta	17,9
2.Amikuzeko herri elkargoa	14,9
3.Barnekaldea	14,4
4.Iparraldea	30,7

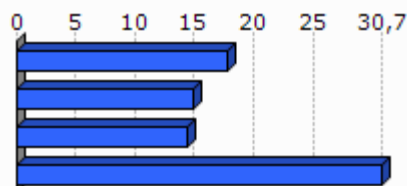

Unit.: %

Frantziako Barne Ministerioa, 2008

	1.Martxuta	2.Amikuzeko herri elkargoa	3.Barnekaldea	4.Iparraldea
Eskualdeko hauteskundeetako abstentzioaren bilakaera (2004/10)	6,3	25,8	39,8	35,1
Legebiltzarreko hauteskundeetako abstentzioaren bilakaera (2007/12)	0,5	0,9	6,2	6,8
Lehendakaritza hauteskundeetako abstentzioaren bilakaera (2007/12)	17,8	35,6	24,7	31,5
Europar legebiltzarreko hauteskundeetako abstentzioaren bilakaera (2004/09)	21,8	-3,4	-3,4	-0,2

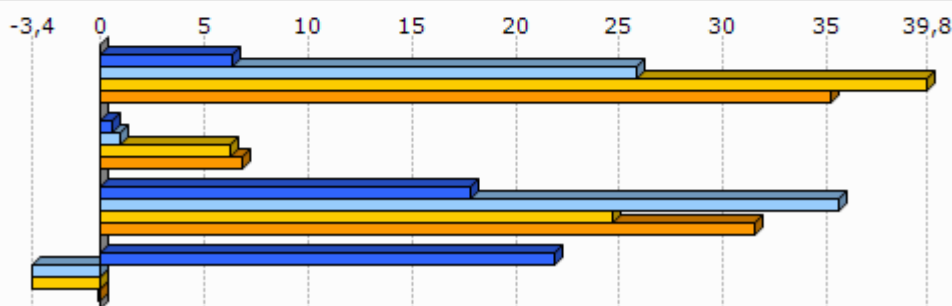

Unit.: %

Frantziako Barne Ministerioa, 2004/12

	Ezker muturreko alderdien hauteskundeetan batz besteko presentzia	Ezkerreko alderdien hauteskundeetan batz besteko presentzia	Alderdi abertzaleen hauteskundeetan batz besteko presentzia	Eskuineko alderdien hauteskundeetan batz besteko presentzia	Eskuin muturreko alderdien hauteskundeetan batz besteko presentzia
1.Martxuta	1,9	19,9	10,0	62,9	1,8

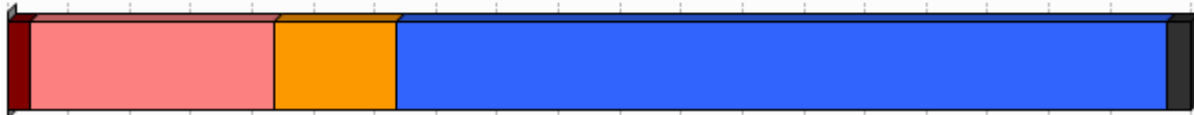

Unit.: %

Frantziako Barne Ministerioa. Ekoizpen propioa., 2008/12

	1.Martxuta
Ezker muturreko alderdien bataz besteko hazkundera	-45,5
Ezkerreko alderdien bataz besteko hazkundera	65,8
Alderdi abertzaleen bataz besteko hazkundera	13,7
Eskuineko alderdien bataz besteko hazkundera	-29,2
Eskuin muturreko alderdien bataz besteko hazkundera	-2,1

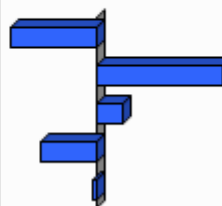

Unit.: %

Frantziako Barne Ministerioa. Ekoizpen propioa., 2001/12

9.0 harrak

GAZTEEN ETA EMAKUMEZKO GAZTEEN IRAUTE TASA

Gazteen iraute tasak eta emakumezko gazteen iraute tasak azken hamarkadako gazte kopuruaren hazkundera neurtzen dute. 1999 urteko 10 eta 19 urte bitarteko (emakumezko) gazteen kopurua 2009 urteko 20 eta 29 urte bitarteko (emakumezko) gazteen kopuruarekin alderatuz ekoizturiko adierazlea da, kasu bietan. Saldo positiboak zein negatiboak (emakumezko) gazteen erakartzea zein ihesa aditzera ematen digute.

LANGABEZIA

Enplegu bulegoetan langabetu gisa (A kategoria, Pôle emploi-ren sailkapenaren arabera) erregistraturiko pertsona kopurua aditzera ematen du.

Enplegua sustatzeko instituzioetan langabetu gisa erregistratzeko bi arrazoi erakusten dira hemen:

- Lan kaleratzeagatik: Arrazoi ezberdinetatik eratorri daitekeen egoera.
- Lan kontratu bukaeragatik: Epe mugatuko kontratu baten amaiera dela medio.

Badira langabetu gisa erregistratua egoteko egoera mota gehiago, hala nola, dimisioak eta lehenengo aldiz lan merkatura gerturatzen direnak, baina ez ditugu txostenean erantsi langabetu kopuru txikiak barnebiltzen baitituzte.

FORMAZIOA

Gizartearen formazioa INSEEren sailkapenean oinarritua dago baina hemen zabalago lantzen da. Ondorioz, 15 urtetik gorako jendetzak lortutako maila altueneko diploma aztertzen da hurrengo taulan ageri den baliokidetzen arabera:

GAINDEGIAko nomenklatura	INSEE ko nomenklatura
Diploma profesionalik gabeko biztanleria (% 15+ urte)	Pas de scolarité Aucun diplôme mais scolarité jusqu'en école primaire ou au collège Aucun diplôme mais scolarité au-delà du collège
Diploma gorenatzat, teknikalari diploma oinarritzkoa duen biztanleria (% 15+ urte)	Certificat c'études primaires BEPC, brevet élémentaire, brevet des collèges Certificat c'aptitudes professionnelles, brevet de compagnon Brevet d'études professionnelles
Diploma gorenatza, batxilergoa duen biztanleria (% 15+ urte)	Baccalauréat général, brevet supérieur Bac technologique ou professionnel, brevet professionnel ou de technicien, BEC, BEI, BEH, capacité en droit
Diploma gorenatza, goi mailako ikasketetako diploma duen biztanleria (% 15+ urte)	Diplôme universitaire de 1er cycle, BTS, DUT, diplôme des professions sociales ou de santé, d'infirmière(ier) Diplôme universitaire de 2ème ou 3ème cycle (y compris médecine, pharmacie, dentaire), diplôme d'ingénieur, d'une grande école, doctorat, etc.

ERRENTA

INSEEk udalerrri mailan errentaren datuak udalerrri handientzat soilik argitaratzen ditu sekretu estatistikoa dela medio. Hori dela eta, maiz ez dago udalerrri mailako daturik tauletan.

Kontsumo Unitatea (KU)

Errentaren inguruko datuak *Kontsumo Unitatearen* (Unité de Consommation–UC) arabera ageri dira.

Kontsumo Unitatea Ekonomi Lankidetzaren eta Garapenerako Erakundeak (ELGE) definitutako koefiziente batzuen arabera etxalde bakoitzean diren pertsonen kontsumoaren ponderazioz sortutako unitatea da. Koefiziente horiek honakoak dira:

- 1: etxaldeko lehen helduarentzat
- 0.5: hamalau urtetik gorako beste pertsonentzat
- 0.3: hamalau urtetik beherako haurrentzat

Errentaren datuak *Kontsumo Unitatean* arabera ematearen helburua etxaldeen arteko konposizio desorekak neutralizatzea da.

Mediana, dezilak eta errenta dezilen arteko distantzia

Errenta mediana eta errentaren lehen eta bederatzigarren dezila ageri da tauletan. Medianak errentaren arabera tamaina bereko bi multzotan banatzen du populazioa eta dezilek hamar zatitan banatzen dute. Lehen errenta dezilak errenta apalenak aditzera ematen ditu. Errenta dezilen arteko distantziak errenta banaketa desorekatuaren maila neurtzen du.

Errentaren jatorria

Errentaren jatorri posibleak lau dira:

- Lan sariak
- Diru laguntzak: erretiroen diru sartzak, pentsioak...
- Etekinak: horiek dira profesio liberalen diru sartzak
- Besteak (gehienbat ondasuneko diru sartzak): ondasunei esker egindako diru sartzak

ADINEKOAK

- Adinekoen bakartasun maila

Etxean bakarrik bizi den 65 urtetik gorako biztanleria kopurua aditzera ematen du, adin horretako ehun biztanleko.

- Zaharren menpekotasun indizea

65 urtetik gorako biztanleria kopurua aditzera ematen du, hauetaz arduratzeko adinean (15 eta 64 urte bitartean) dagoen ehun biztanleko.

GURASO BAKARREKO FAMILIAK

Familiaren definizioa

- Familia bat: Gutxienez etxalde batean bi pertsonen osatutako nukleo bat da. Honakoak dira aukerak:
 - bikote bat (eta bere haurrak baldin badira)
 - heldu bakar bat bere haurr(ar)ekin
- Familia baten seme/alabak: Pertsona bat familia baten seme edo alaba gisa aintzat hartzeko bikotekide gabe eta etxaldean haur propiorik gabe (baldin baditu) bizi behar da.

Guraso bakarreko familiak

Soilik 65 urte arteko guraso bakarreko familia monoparentalak aintzat hartu ditugu haurren zaintza eta erantzukizunerako zailtasunak izan ditzaketen familia unitateak kuantifikatzeko asmoz. Horrela, guraso bakarreko familietan non zaintza eta erantzukizunak kontrako norabidean izan daitezkeen alboratu ditugu.

JARDUERA EKONOMIKOA

Establezimenduen bertakotze tasa

Establezimenduen bertakotze tasak udalerriko establezimendu guztien artean egoitza nagusia Euskal Herrian dutenen ehunekoa aditzera ematen du.

Tokiko ekonomiara bideratutako enplegua

Ondasun eta zerbitzuen ekoizpenerako maila lokalean aurrera eramaten diren jarduerak dira eta hauen helburua tokiko biztanleen beharrak asetzear datza, izan bertakoa nahiz turista. Guztizko enpleguan tokiko ekonomiara bideratutako enpleguaren ehunekoa adierazten da.

Ekintzailetasun ekonomikoaren tasa

Ekintzailetasun ekonomikoaren tasak udalerriko establezimendu guztien artean egoitza nagusia udalerrian bertan dutenen ehunekoa aditzera ematen du

Biztanleria aktiboaren egituraren indizea

Biztanleria aktiboaren egituraren indizeak 15 eta 39 urte bitarteko ehun biztanle aktiboko 40 eta 64 urte bitarteko biztanle aktibo kopurua esaten digu. Biztanleria aktiboaren egituraren zahartze maila neurtzeko adierazlea da.

TOKIKO FISKALITATE ZUZENA**CFE**

Enpresei doakien zerga *Cotisation Foncière des Entreprises (CFE)* delakoa 2010 urtean ezarritako zerga da.

Herri elkargoen tokiko fiskalitate zuzena

Herri elkargoentzat, bi informazio ezarriak izan dira:

- Lehena, herri elkargoko lurraldean diren udalerrien zergaren bataz bestekoa, herriko etxeak finkatzen duen tasa herri elkargoko testuinguruan ikusteko.
- Bestea, herri elkargoak berak ezartzen duen zerga, informazio gehigarri bezala jarria ageri dena.

HAUTESKUNDEAK**Aintzat harturiko hauteskundeak**

Udalerrri mailako joera politikoaren azterketarako hauteskunde ezberdinetan lehen itzuliko emaitzak baliatuak izan dira. Horretarako, aniztasun politiko zabala erakusten duten hauteskundeak aintzat hartu dira. Hauteskunde mota bakoitzean izandako bilakaeraren neurketarako hauteskunde mota bakoitzeko azken bi deialdiak kontutan hartu dira.

Hona erabiliak izan diren hauteskundeak:

2001eko Udal hauteskunde lehen itzulia	2008ko Udal hauteskunde lehen itzulia
2007ko legebiltzarreko hauteskunde lehen itzulia	2012ko Legebiltzarreko hauteskunde lehen itzulia
2004ko Europar legebiltzarreko hauteskunde lehen itzulia	2009ko Europar legebiltzarreko hauteskunde lehen itzulia

Udalerrriko hauteskunde kasuan, soilik 3.500 biztanletik gorako udalerrien emaitzak kontutan izan dira kopuru horren azpitik diren udalerrietan Frantziako hauteskunde sisteman indarrean den "panachage" delakoak ezinezkoa egiten baitu hautagaiak blokeen sailkapenetan txertatzea.

Alderdien sailkapena

Hauteskundeetan aurkezturiko hautagai zein alderdiak bost bloke handietan sailkatu ditugu joera politikoaren izaera zein honen bilakaera modu sintetikoan laburbiltzeko. Hurrengo taulan bost bloke horietan barnebildutako hautagaitzak zehaztuak dira eta ondoan hauteskunde bakoitzean hauentzat Frantziako Barne Ministerioak darabiltzan nomenklatura ageri da. ECO izen generikoa dutenak talde ezberdinetan banatuak izaten ahal dira hautagaiaren iritziz politikoaren arabera.

KODEA		IZENA	UDAL01	UDAL08	LEGISL07	LEGISL12	EUROP04	EUROP09
Ezker muturra	Ezker antikapitalista / komunista	Liste d'extrême-gauche	LXG	LEXG		EXG	LXG	LEXG
		LCR/FO/NPA			EXG			
		Liste du Parti Communiste			COM		LPC	
		Lutte Ouvrière			EXG			
		Liste du PCF et du Parti de gauche						LCOP
		Parti de Gauche						
Liste Front de Gauche					FG			
Ezkerra	Beste	Eric Pététin				ECO		
	Ekologistak	Liste Europe Ecologie les Verts			VEC	VEC		
		Liste des Verts	LVE				LVE	LVEC
		Patit de la Nation Occitana			ECO			
	Ezker liberala	Liste du Parti socialiste		LSOC	SOC	SOC	LPS	LSOC
	Ezker zentristak	Parti Radical de Gauche						
Ezker batua	Liste Union de la Gauche		LUG					
Ezkerreko besteak	Liste divers gauche	LDG	LDVG		DVG		LDVG	
	Liste de Gauche	LGA						
Abertzaleak	Abertzaleak	Liste régionaliste (EHBAI, EHA, EAJ-PNB, ...)	LRG	LREG	REG	REG	LRG	LREG
Eskuina	Besteak	Autre liste				AUT		LAUT
		Alliance écologique indépendante				ECO		
		MHAN			ECO			
		Liste Divers		LDV			LDV	
	Zentrista kontserbadorea	Liste Chasse-Pêche-Nature et Traditions			CPNT		LCP	
	Eskuineko zentristak	Liste centre-MoDem		LCMD	UDFD			LCMD
		Liste le centre pour la france				CEN		
		Liste UDF					LUDF	
	Eskuineko besteak	Liste divers droite	LDD	LDVD	DIV	DVD	LDD	LDVD
		Liste de droite	LDR					
Zentristak eta eskuin liberala	Parti Radical Valoisien				PRV			
	Liste Majorité-Centristes		LMC					
	Majorité-Nouveau Centre							
Eskuin liberala	Liste de la majorité présidentielle (UMP)		LMAJ	UMP	UMP	LUMF	LMAJ	
Eskuin muturra	Eskuin muturra	Liste du Front national			FN	FN	LFN	LFN
		Liste d'extrême-droite					LXD	LEXD

Hauteskunde emaitzen kalkulua

Bloke bakoitzeko bozka kopurua zenbatua izan da hauteskunde guztietan eta bakoitzaren pisua ehunekotan kalkulatu da (guztizko bozkekiko). Hortik bi operazio egin dira:

- Bloke bakoitzak hauteskunde mota bakoitzeko azken hauteskundeetan izandako bozka ehunekoen batz bestekoa. Hauteskunde horiek honakoak dira: 2008 urteko udal hauteskundeak, 2012 urteko Frantziako Legebiltzarreko hauteskundeak eta 2009 urteko Europar Legebiltzarreko hauteskundeak.

- Bestalde, bloke bakoitzak aurreko hauteskunde mota bakoitzeko izandako presentziaren hazkundera kalkulatu izan da. Azkenik, hazkundera horien batz bestekoa kalkulatu izan da.

10.E

ranskina: Adierazle zerrenda

Biztanleria osoa (p. munic.)
Biztanleriaren hazkundera (p. munic.) 2006/09
Biztanleriaren hazkundera (p. munic.) 1999/2009
Amatasun indizea
Bizitza proiektuak garatzeko adinekoren iraute eta erakargarritasun tasa
Friz indizea
Zahartze indizea
Emakumezkotasun indizea (15-64)
Jarduera tasa
Emakumezkoen jarduera tasa
Biztanleria aktiboaren hazkundera (1999/2009)
Langabetu kopurua
Langabetuen hazkundera (2007/11)
Emakumezko langabetuak, langabetu guztiekiko
50 eta + urteko langabetuak, langabetu guztiekiko
50 eta + urteko langabetuen hazkundera (2007/11)
Lan-kaleraketagatik langabezia egoeran
Kontratu amaieragatik langabezia egoeran
Laborari aktiboaren presentzia
Laborari aktiboaren hazkundera (1999/2009)
Enpresa buru, artisau eta merkatari aktiboaren presentzia
Enpresa buru, artisau eta merkatari aktiboaren hazkundera (1999/2009)
Kudeatzaile eta lanbide intelektuak aktiboaren presentzia
Kudeatzaile eta lanbide intelektuak aktiboaren hazkundera (1999/2009)
Tarteko lanbideak aktiboaren presentzia
Tarteko lanbideak aktiboaren hazkundera (1999/2009)
Enpleguak aktiboaren presentzia
Enpleguak aktiboaren hazkundera (1999/2009)
Langileak aktiboaren presentzia
Langileak aktiboaren hazkundera (1999/2009)
Diploma profesionalik gabeko biztanleriaren presentzia
Teknikalari diploma oinarrikoa duen biztanleriaren presentzia
Batxilergoa duen biztanleriaren presentzia
Goi mailako ikasketetako diploma duen biztanleriaren presentzia
Errenta mediana (kontsumo unitateko)
Errentaren lehen dezila (kontsumo unitateko)
Errentaren bederatzigarren dezila (kontsumo unitateko)
Errenta dezilen arteko distantzia (kontsumo unitateko)
Lan-sariak guztizko errentan
Diru laguntzak guztizko errentan
Etekinak guztizko errentan
Besteak (gehienbat ondasuneko diru sartzak) guztizko errentan
Bataz besteko lan-saria orduko (denb. osoko lanaldian)
Emakumezkoen lan-saria gizonenakiko (denb. osoko lanaldian)
Bataz besteko lan sariaren hazkundera (denb. osoko lanaldian)
Gazteen iraute tasa
Emakumezko gazteen iraute tasa
Gazte langabetuak (<25 urte) langabetu guztiekiko
Gazte langabetuen hazkundera (<25 urte)
Gizonezko gazteen (18-25) bataz besteko lan-saria orduko (denb. osoko lanaldian)
Emakumezko gazteen (18-25) bataz besteko lan-saria orduko (denb. osoko lanaldian)

65 urtetik gorako biztanleak etxean bakarrik
75 urtetik gorako biztanleak etxean bakarrik
Adineko biztanleen bakartasun maila (>65 urte)
Zaharren menpekotasun indizea
Guraso bakarreko (<65 urte) familia nuklearrak
Guraso bakarreko (<65 urte) familia nuklearren proportzioa
Guraso bakarreko (<65 urte) familia nuklearren emakumezotasuna
Guraso bakarreko haur kopurua (0-24 urte bitartean)
Guraso bakarreko haur kopuruaren proportzioa (0-24 urte bitartean)
Establezimendu kopurua
Lehen sektoreko establezimenduen proportzioa
Industria sektoreko establezimenduen proportzioa
Eraikuntza sektoreko establezimenduen proportzioa
Zerbitzuen sektoreko establezimenduen proportzioa
Establezimenduen bertakotutze tasa
Jarduera industrialeko teknologia maila handia
Jarduera industrialeko teknologia maila ertain-handia
Jarduera industrialeko teknologia maila ertain-txikia
Jarduera industrialeko teknologia maila txikia
Biztanleria aktiboaren egituraren indizea
Hurrengo hamarkadan erretiroa hartu behar duen langilegoa
Udalerrian bizi diren landunak, udalerriko lanpostuekiko
Udalerrian bizi eta lan egiten duten landunak, udalerriko landunekiko
Tokiko ekonomiara bideratutako enplegua
Tokiko ekonomiara bideratutako enpleguaren hazkundea (1999/2009)
Ekintzailetasun ekonomikoaren tasa
Autonomoen tasa
Ustiategi kopurua
Ustiategien hazkunde gordina (2000/10)
Ustiategien hazkundea (2000/10)
Ustiategien batz besteko NAE azalera
NAE azaleraren hazkundea (2000/10)
Batz besteko produkzio gordina ustiategiko
Oinordegabeko 50 urtetik gorako ustiategi-buruak
NATURA 2000 eremua
ZNIEFF I eremua
ZNIEFF II eremua
Lurraren artifizializazioa
Lur artifizializazioaren hazkundea (2000/06)
Lur artifizializazioaren hazkundea (1990/2000)
PLHaren presentzia
PLHa duten herriak (%)
Hirigintza arautzeko planen presentzia
Hirigintza dokumenturik gabeko herriak (%)
Lurralde Koherentziarako Planen presentzia (SCOT)
Lurralde Koherentziarako Plana duten herriak (%)
Baimendutako etxebizitza eraikuntzen batz besteko kopurua urtero (2002/07)
Baimendutako etxebizitza eraikuntzen batz besteko kopurua urtero (2008/12)
Baimendutako etxebizitza eraikuntzen batz besteko azalera urtero (2002/07)
Baimendutako etxebizitza eraikuntzen batz besteko azalera urtero (2008/12)
Etxebizitza parkearen hazkundea (1999/2009)
Bigarren etxebizitzaren hazkundea (1999/2009)
Bigarren etxebizitzaren presentzia
Etxebizitza hutsen presentzia

Etxebizitzen batz besteko prezioa
Etxebizitza sozialen tasa (datu ofiziala)
Etxebizitza sozialen tasa (guztizko etxebizitza parkearekiko)
Etxebizitza soziala kopuruaren batz besteko hazkundera (2001/07)
Etxebizitza soziala kopuruaren batz besteko hazkundera (2008/10)
Garraio publikoaren lotura kopurua
Osasun zentro azpiegitura gertuenera errepide bidezko distantzia
Ospital gertuenera errepide bidezko distantzia
Txikizkako merkataritza gertuenera errepide bidezko distantzia
Janarizko txikizkako merkataritza gertuenera errepide bidezko distantzia
Finantza bulego gertuenera errepide bidezko distantzia
Etxebizitzei ezarritako zerga (TH)
Etxebizitzei ezarritako zergaren urteko batz besteko hazkundera (TH) (2008/12)
Eraikitako lurrei ezarritako zerga (TFB)
Eraikitako lurrei ezarritako zergaren urteko batz besteko hazkundera (TFB) (2008/12)
Eraiki gabeko lurrei ezarritako zerga (TFNB)
Eraiki gabeko lurrei ezarritako zergaren urteko batz besteko hazkundera (TFNB) (2008/12)
Enpresei ezarritako zerga (CFE)
Elkarteen dentsitatea (mila biztanleko)
Euskararen ezagutza tasa
Euskararen erabilera sozialaren tasa
Euskarazko matrikulazio tasa lehen hezkuntzan
Euskarazko Haur Hezkuntza-Lehen Hezkuntza azpiegitura gertuenera errepide bidezko distantzia
Haur Hezkuntza-Lehen Hezkuntza azpiegitura gertuenera errepide bidezko distantzia
Euskarazko bigarren hezkuntzako azpiegitura gertuenera errepide bidezko distantzia
Bigarren hezkuntzako azpiegitura gertuenera errepide bidezko distantzia
Euskaltegi gertuenera errepide bidezko distantzia
2008ko udal hauteskundeetako abstentzio maila
Eskualdeko hauteskundeetako abstentzioaren bilakaera (2004/10)
Legebiltzarreko hauteskundeetako abstentzioaren bilakaera (2007/12)
Lehendakaritza hauteskundeetako abstentzioaren bilakaera (2007/12)
Europar legebiltzarreko hauteskundeetako abstentzioaren bilakaera (2004/09)
Ezker muturreko alderdien hauteskundeen batz besteko presentzia
Ezkerreko alderdien hauteskundeen batz besteko presentzia
Alderdi abertzaleen hauteskundeen batz besteko presentzia
Eskuineko alderdien hauteskundeen batz besteko presentzia
Eskuin muturreko alderdien hauteskundeen batz besteko presentzia
Ezker muturreko alderdien batz besteko hazkundera
Ezkerreko alderdien batz besteko hazkundera
Alderdi abertzaleen batz besteko hazkundera
Eskuineko alderdien batz besteko hazkundera
Eskuin muturreko alderdien batz besteko hazkundera

11.U

dalerriko oharrak

	1.Martxuta
Langabetuen hazkundera (2007/11)	2007 urtean ez zegoen langabeturik
Emakumezko langabetuak, langabetu guztiekiko	
50 eta + urteko langabetuak, langabetu guztiekiko	
50 eta + urteko langabetuen hazkundera (2007/11)	2007 urtean ez zegoen langabeturik
Lan-kalera tagatik langabezia egoeran	Daturik ez
Kontratu amaieragatik langabezia egoeran	Daturik ez
Laborari aktiboen hazkundera (1999/2009)	
Enpresa buru, artisau eta merkatari aktiboen hazkundera (1999/2009)	
Kudeatzaile eta lanbide intelektualak aktiboen hazkundera (1999/2009)	1999 urtean ez zegoen mota horretako KSPdun landunik
Tarteko lanbideak aktiboen hazkundera (1999/2009)	
Enpleguak aktiboen hazkundera (1999/2009)	
Langileak aktiboen hazkundera (1999/2009)	
Gazteen iraute tasa (10-19 urte)	
Emakumezko gazteen iraute tasa	
Gazte langabetuak (<25 urte) langabetu guztiekiko	
Gazte langabetuen hazkundera (<25 urte)	2007 urtean ez zegoen langabeturik
Guraso bakarreko (<65 urte) familia nuklearren emakumezko tasa	Guraso bakarreko familia gabeko udalerria
Jarduera industrialeko teknologia maila handia	Daturik ez
Jarduera industrialeko teknologia maila ertain-handia	Daturik ez
Jarduera industrialeko teknologia maila ertain-txikia	Daturik ez
Jarduera industrialeko teknologia maila txikia	Daturik ez
Ustiategi kopurua	
Oinordegabeko 50 urtetik gorako ustiategi-buruak	
Lur artifizializazioaren hazkundera (2000/06)	2000 urtean ez zegoen artifizializazio esanguratsurik
Lur artifizializazioaren hazkundera (1990/2000)	1990 urtean ez zegoen artifizializazio esanguratsurik
Etxebizitzaren batz besteko prezioa	

12.Herri elkargoko oharrak

	50 eta + urteko langabetuen hazkundera (2007/11)	Gazte langabetuen hazkundera (<25 urte)
2.Amikuzeko herri elkargoa	2007 urtean ez zegoen langabeturik.	

Sustatzailea: GAINDEGIA



Ipar Euskal Herriko udalerrriak, aldagai sozio ekonomikoen arabera 2013

Egilea

Txomin Poveda eta Asier Otxoa de Retana

**MAULE-
LEXTARRE**

AURKIBIDEA

1. Demografia
2. Gizarte errealitatea eta bizi baldintzak
3. Jarduera ekonomikoa
4. Lurralde antolamendua eta hirigintza
5. Etxebizitza
6. Azpiegiturak eta zerbitzuen irisgarritasuna
7. Tokiko fiskalitate zuzena
8. Tokiko nortasuna eta joera politikoa
9. Oharrak
10. Eranskinak: Adierazle zerrenda
11. Udalerrri oharrak
12. Herri elkargoko oharrak

1.Demografia

1.1 Biztanleria lurraldean

	1.Maule-Lexarre	2.Zuberoako herri elkargoa	3.Barnekaldea	4.Iparraldea	5.Euskal Herria
Biztanleria osoa (p. munic.)	3 218	13 031	41 532	289 543	3 127 326

Unit.: Kopuru gordina
INSEE eta INE

	Biztanleriaren hazkundera (p. munic.) 06/09	Biztanleriaren hazkundera (p. munic.) 99/09
1.Maule-Lexarre	-2,7	-3,9
2.Zuberoako herri elkargoa	-2,1	-3,3
3.Barnekaldea	2,0	3,6
4.Iparraldea	6,6	10,2
5.Euskal Herria	4,7	7,1

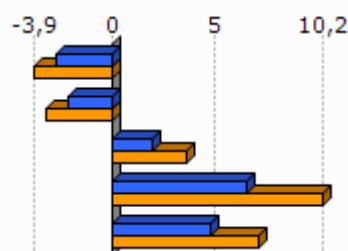

Unit.: %
INSEE eta INE, 2006/2009 eta 1999/2009

	Amatasun indizea (2009)
1.Maule-Lexarre	22,3
2.Zuberoako herri elkargoa	24,5
3.Barnekaldea	28,9
4.Iparraldea	22,4
5.Euskal Herria	21,9

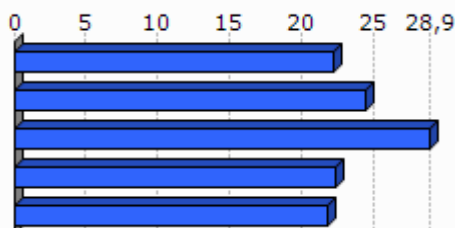

Unit.: %
INSEE eta INE, 2009

	Bizitza proiektuak garatzeko adinekoen iraute eta erakargarritasun tasa (1999/2009)
1.Maule-Lexarre	-11,3
2.Zuberoako herri elkargoa	-10,1
3.Barnekaldea	-1,0
4.Iparraldea	8,5
5.Euskal Herria	9,5

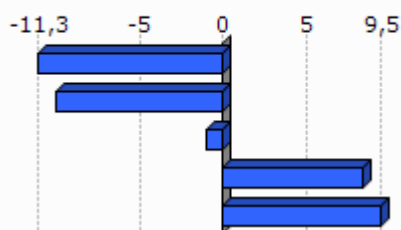

Unit.: %
INSEE eta INE. Ekoizpen propioa., 1999/2009

1.2 Biztanleriaren egitura

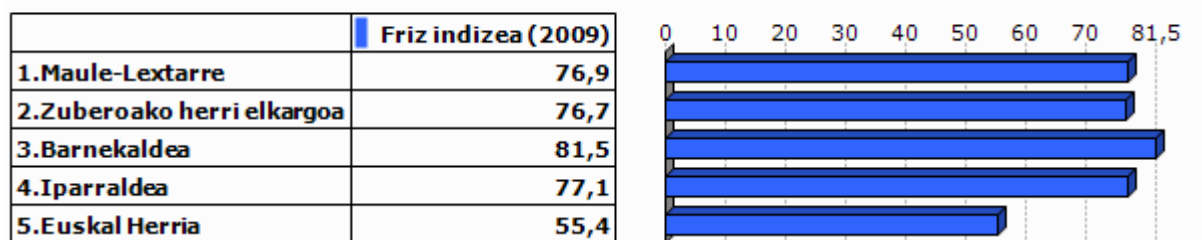

Unit.: %
INSEE eta INE, 2009

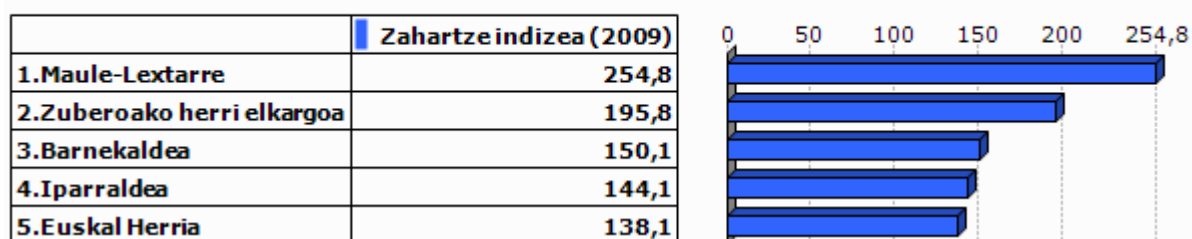

Unit.: %
INSEE eta INE, 2009

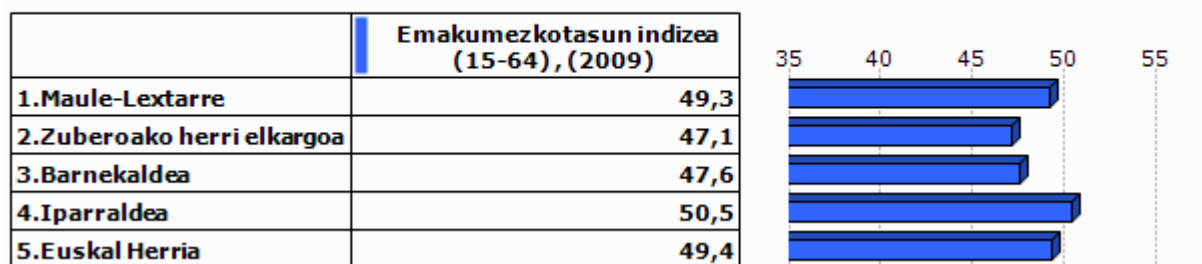

Unit.: %
INSEE eta INE, 2009

2.Gizarte errealitatea eta bizi baldintzak

2.1 Jarduera eta enplegua

	Jarduera tasa (2009)	Emakumezkoen jarduera tasa (2009)
1.Maule-Lexarre	71,0	69,3
2.Zuberoako herri elkargoa	72,6	70,9
3.Barnekaldea	72,8	70,3
4.Iparraldea	71,7	68,9
5.Euskal Herria	72,9	67,0

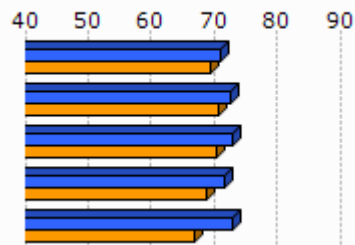

Unit.: %
INSEE eta INE, 2009

	Biztanleria aktiboaren hazkundera (1999/2009)
1.Maule-Lexarre	-3,3
2.Zuberoako herri elkargoa	-2,4
3.Barnekaldea	5,5
4.Iparraldea	13,0
5.Euskal Herria	13,8

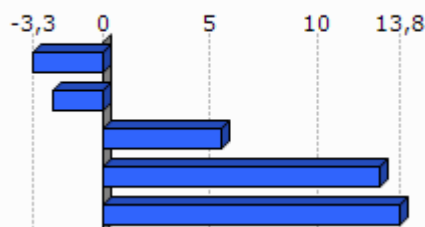

Unit.: %
INSEE eta INE, 1999/2009

2.2 Langabezia

	1.Maule-Lexarre	2.Zuberoako herri elkargoa	3.Barnekaldea	4.Iparraldea	5.Euskal Herria
Langabetu kopurua (2011)	98	270	892	12 479	201 708

Unit.: Kopuru gordina
Pôle emploi eta Espainiako Enplegu eta Gizarte Segurantzza Ministerioa, 2011

	Langabetuen hazkundera (2007/11)
1.Maule-Lexarre	16,7
2.Zuberoako herri elkargoa	32,4
3.Barnekaldea	62,5
4.Iparraldea	43,9
5.Euskal Herria	92,1

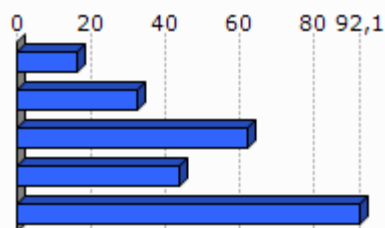

Unit.: %
Pôle emploi eta Espainiako Enplegu eta Gizarte Segurantzza Ministerioa, 2007/2011

	Emakumezko langabetuak, langabetu guztiekiko (2011)
1.Maule-Lexarre	42,9
2.Zuberoako herri elkargoa	28,1
3.Barnekaldea	31,8
4.Iparraldea	48,8
5.Euskal Herria	50,7

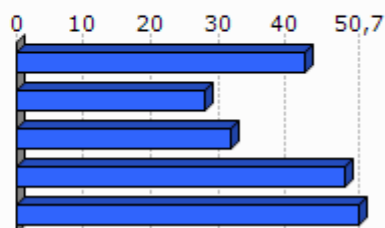

Unit.: %

Pöle emloi eta Espainiako Enplegu eta Gizarte Segurantzza Ministerioa, 2011

	50 eta + urteko langabetuak, langabetu guztiekiko (2011)	50 eta + urteko langabetuen hazkundera (2007/11)
1.Maule-Lexarre	23,5	0,0
2.Zuberoako herri elkargoa	10,4	-26,3
3.Barnekaldea	8,5	100,0
4.Iparraldea	18,3	85,8
5.Euskal Herria	38,8	86,1

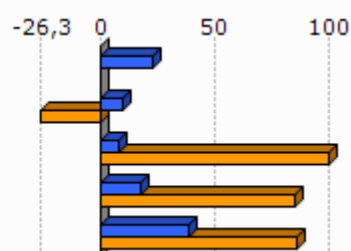

Unit.: %

Pöle emloi eta Espainiako Enplegu eta Gizarte Segurantzza Ministerioa, 2007/2011

	Lan-kalera ketagatik langabezia egoeran (2011)	Kontratu amaieragatik langabezia egoeran (2011)
1.Maule-Lexarre	35,2	64,8
2.Zuberoako herri elkargoa	14,0	83,5
3.Barnekaldea	10,9	87,4
4.Iparraldea	25,2	66,3

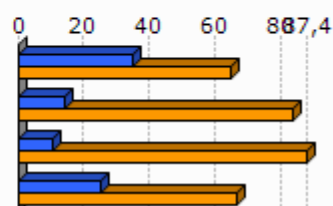

Unit.: %

Pöle emloi, 2011

2.3 Katgoria Sozio-Profesionala eta formazio maila

	Laborari aktiboen presentzia (2009)	Laborari aktiboen hazkundera (1999/2009)
1.Maule-Lexarre	0,8	-60,0
2.Zuberoako herri elkargoa	13,6	-19,3
3.Barnekaldea	15,9	-24,0
4.Iparraldea	3,2	-23,7

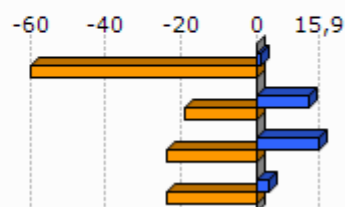

Unit.: %
INSEE, 1999/2009

	Enpresa buru, artisau eta merkatari aktiboen presentzia (2009)	Enpresa buru, artisau eta merkatari aktiboen hazkundera (1999/2009)
1.Maule-Lexarre	10,6	8,0
2.Zuberoako herri elkargoa	8,3	-4,7
3.Barnekaldea	8,8	5,9
4.Iparraldea	8,8	2,8

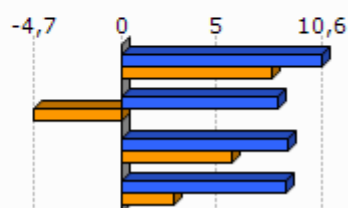

Unit.: %
INSEE, 1999/2009

	Kudeatzaile eta lanbide intelektualak aktiboen presentzia (2009)	Kudeatzaile eta lanbide intelektualak aktiboen hazkundera (1999/2009)
1.Maule-Lexarre	9,8	38,9
2.Zuberoako herri elkargoa	6,7	86,4
3.Barnekaldea	6,0	46,1
4.Iparraldea	11,6	30,0

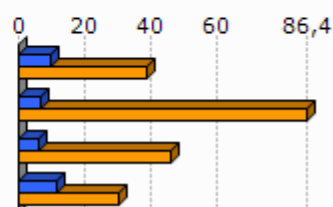

Unit.: %
INSEE, 1999/2009

	Tarteko lanbideak aktiboen presentzia (2009)	Tarteko lanbideak aktiboen hazkundera (1999/2009)
1.Maule-Lexarre	22,0	9,8
2.Zuberoako herri elkargoa	19,0	25,2
3.Barnekaldea	18,2	28,2
4.Iparraldea	25,5	26,2

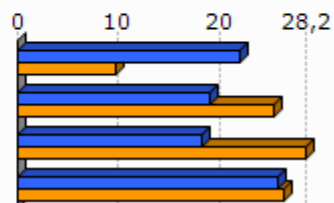

Unit.: %
INSEE, 1999/2009

	Enpleguak aktiboen presentzia (2009)	Enpleguak aktiboen hazkundera (1999/2009)
1.Maule-Lexarre	31,4	-9,1
2.Zuberoako herri elkargoa	23,7	-12,3
3.Barnekaldea	24,1	-0,7
4.Iparraldea	31,6	1,6

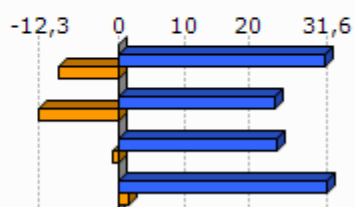

Unit.: %
INSEE, 1999/2009

	Langileak aktiboen presentzia (2009)	Langileak aktiboen hazkundera (1999/2009)
1.Maule-Lexarre	25,5	-16,6
2.Zuberoako herri elkargoa	28,8	-18,6
3.Barnekaldea	27,3	-7,5
4.Iparraldea	20,3	-3,4

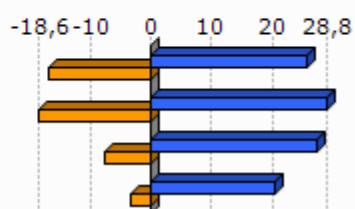

Unit.: %
INSEE, 1999/2009

	Diploma profesionalik gabeko biztanleriaren presentzia (2008)	Teknikalari diploma oinarrikoa duen biztanleriaren presentzia (2008)	Batxilergoa duen biztanleriaren presentzia (2008)	Goi mailako ikasketetako diploma duen biztanleriaren presentzia (2008)
1.Maule-Lexarre	47,0	23,1	13,5	16,4
2.Zuberoako herri elkargoa	45,0	27,2	13,1	14,7
3.Barnekaldea	41,2	28,3	14,2	16,3
4.Iparraldea	32,7	26,7	17,1	23,6

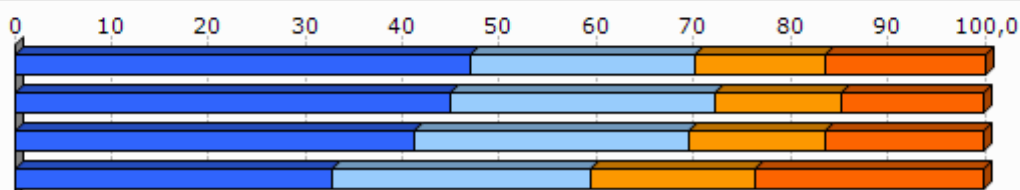

Unit.: %
INSEE, 2008

2.4 Errenta

	1.Maule-Lexarre	2.Zuberoako herri elkargoa
Errenta mediana (kontsumo unitateko), (2010)	17 090	16 689
Errentaren bederatzigarren dezila (kontsumo unitateko), (2010)	31 269	29 483
Errentaren lehen dezila (kontsumo unitateko), (2010)	7 658	8 083

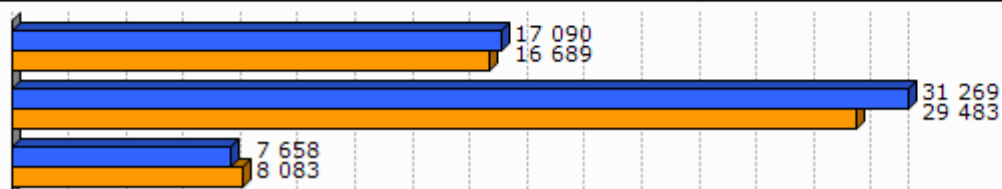

Unit.: €
INSEE, 2010

	Errenta dezilen arteko distantzia (kontsumo unitateko), (2010)
1.Maule-Lexarre	4,1
2.Zuberoako herri elkargoa	3,7

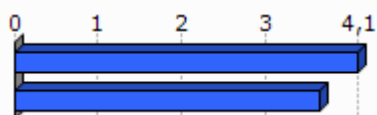

Unit.: Unitate gabekoa
INSEE, 2010

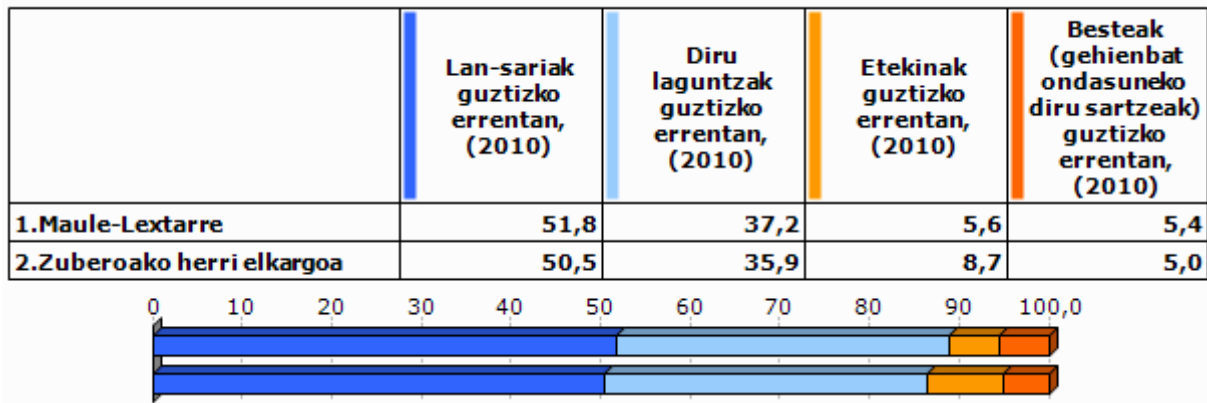

Unit.: %
INSEE, 2010

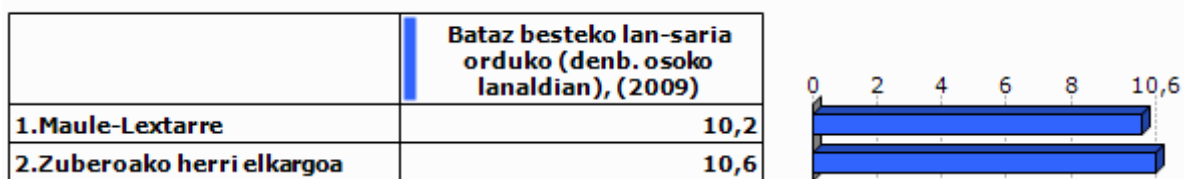

Unit.: €
INSEE, 2009

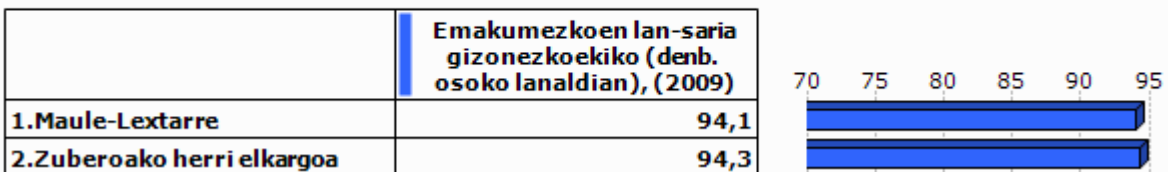

Unit.: %
INSEE, 2009

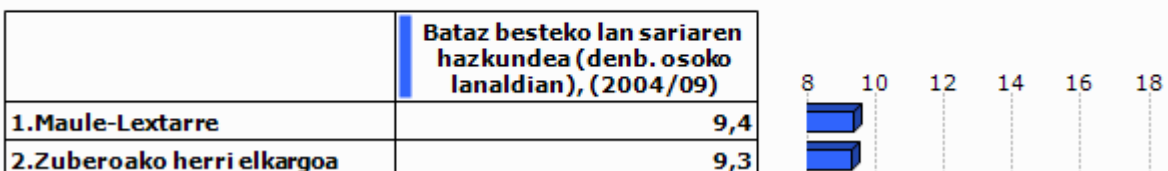

Unit.: %
INSEE, 2004/2009

2.5 Arrisku ekonomikoaren menpeko giza talde nagusiak

Gazteak

	Gazteen iraute tasa, (1999/2009)	Emakumezko gazteen iraute tasa, (1999/2009)
1.Maule-Lexarre	-26,0	-32,8
2.Zuberoako herri elkargoa	-31,3	-37,9
3.Barnekaldea	-16,9	-19,8
4.Iparraldea	-4,8	-3,8
5.Euskal Herria	15,3	15,5

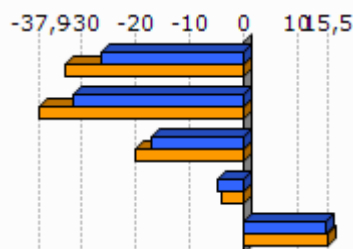

Unit.: %

INSEE eta INE. Ekoizpen propioa., 1999/2009

	Gazte langabetuak (<25 urte) langabetu guztiekiko (2011)	Gazte langabetuen hazkundera (<25 urte) (2007/11)
1.Maule-Lexarre	14,3	16,7
2.Zuberoako herri elkargoa	5,2	-39,1
3.Barnekaldea	6,2	34,1
4.Iparraldea	14,6	45,2
5.Euskal Herria	9,0	102,5

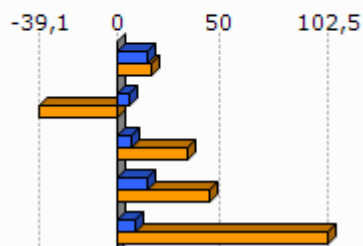

Unit.: %

Pôle emploi eta Espainiako Enplegu eta Gizarte Segurantzza Ministerioa, 2007/2011

	1.Maule-Lexarre	2.Zuberoako herri elkargoa
Emakumezko gazteen (18-25) batz besteko lan-saria orduko (denb. osoko lanaldian), (2009)	8,0	7,9
Gizonezko gazteen (18-25) batz besteko lan-saria orduko (denb. osoko lanaldian), (2009)	8,8	8,8

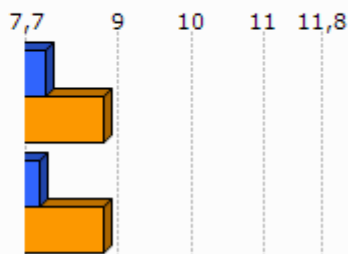

Unit.: €

INSEE, 2009

Adinekoak

	1.Maule-Lexarre	2.Zuberoako herri elkargoa	3.Barnekaldea	4.Iparraldea
65 urtetik gorako biztanleak etxean bakarrik, (2009)	292	968	2 422	19 864
75 urtetik gorako biztanleak etxean bakarrik, (2009)	208	654	1 524	12 683

Unit.: Kopuru gordina
INSEE, 2009

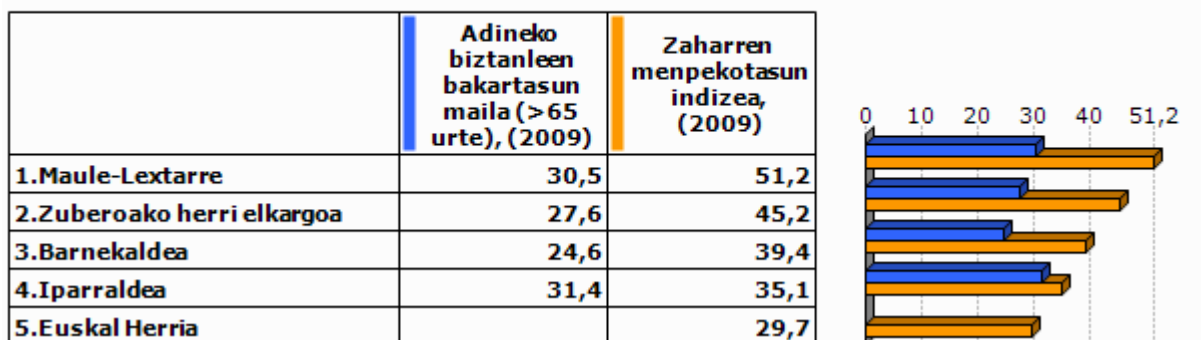

Unit.: %
INSEE eta INE, 2009

Guraso bakarreko familiak

	1.Maule-Lexarre	2.Zuberoako herri elkargoa	3.Barnekaldea	4.Iparraldea
Guraso bakarreko (<65 urte) familia nuklearrak, (2009)	108	302	856	9 983

Unit.: Kopuru gordina
INSEE, 2009

	Guraso bakarreko (<65 urte) familia nuklearren proportzioa, (2009)	Guraso bakarreko (<65 urte) familia nuklearren emakumezko otasuna, (2009)
1.Maule-Lexarre	12,6	88,9
2.Zuberoako herri elkargoa	8,1	75,9
3.Barnekaldea	7,4	77,0
4.Iparraldea	12,5	83,0

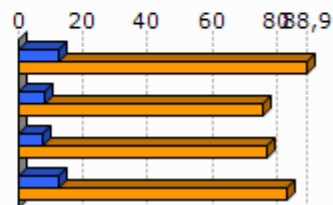

Unit.: %
INSEE, 2009

	1.Maule-Lexarre	2.Zuberoako herri elkargoa	3.Barnekaldea	4.Iparraldea
Guraso bakarreko haur kopurua (0-24 urte bitartean), (2009)	116	318	931	11 658

Unit.: Kopuru gordina
INSEE, 2009

	Guraso bakarreko haur kopuruaren proportzioa (0-24 urte bitartean), (2009)
1.Maule-Lexarre	22,7
2.Zuberoako herri elkargoa	13,5
3.Barnekaldea	11,1
4.Iparraldea	19,8

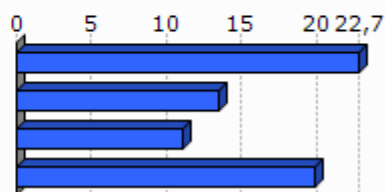

Unit.: %
INSEE, 2009

3. Jarduera ekonomikoa

3.1 Ehun ekonomikoa

	1.Maule-Lexarre	2.Zuberoako herri elkargoa	3.Barnekaldea	4.Iparaldea	5.Euskal Herria
Establezimendu kopurua (2013-01)	344	1 136	3 839	22 899	243 998

Unit.: Kopuru gordina
SIRENE, DIRAE eta CAMERDATA, 2013-01

	Lehen sektoreko establezimenduen proportzioa (2013-01)	Industria sektoreko establezimenduen proportzioa (2013-01)	Eraikuntza sektoreko establezimenduen proportzioa (2013-01)	Zerbitzuen sektoreko establezimenduen proportzioa (2013-01)
1.Maule-Lexarre	2,0	14,5	4,7	78,8
2.Zuberoako herri elkargoa	19,1	13,3	6,6	61,0
3.Barnekaldea	24,5	10,7	7,3	57,5
4.Iparaldea	6,3	6,1	8,0	79,6
5.Euskal Herria	3,3	8,3	13,9	74,5

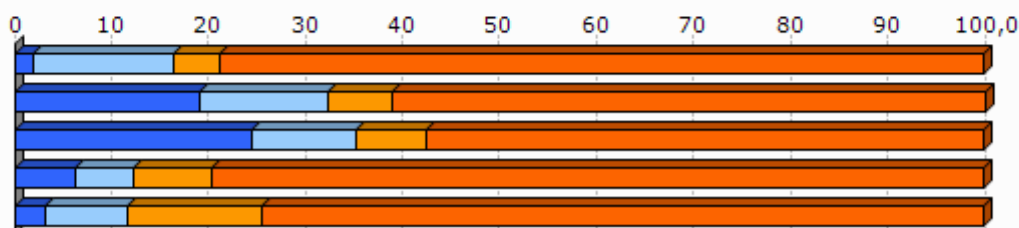

Unit.: %
SIRENE, DIRAE eta CAMERDATA, 2013-01

	Establezimenduen bertakotutze tasa (2013-01)
1.Maule-Lexarre	91,0
2.Zuberoako herri elkargoa	95,7
3.Barnekaldea	96,3
4.Iparaldea	89,8
5.Euskal Herria	90,6

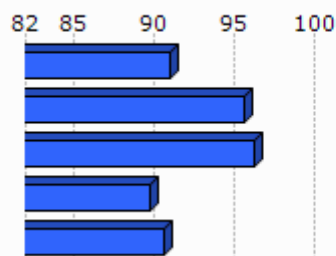

Unit.: %
SIRENE, DIRAE eta CAMERDATA. Ekoizpen propioa., 2013-01

	Jarduera industrialeko teknologia maila handia (2013-01)	Jarduera industrialeko teknologia maila ertain-handia (2013-01)	Jarduera industrialeko teknologia maila ertain-txikia (2013-01)	Jarduera industrialeko teknologia maila txikia (2013-01)
1.Maule-Lexarre	7,1	2,9	44,1	47,1
2.Zuberoako herri elkargoa	20,0	1,3	32,5	63,6
3.Barnekaldea	1,0	2,5	22,7	73,9
4.Iparraldea	1,8	10,2	24,8	63,2
5.Euskal Herria	1,8	15,6	44,0	38,6

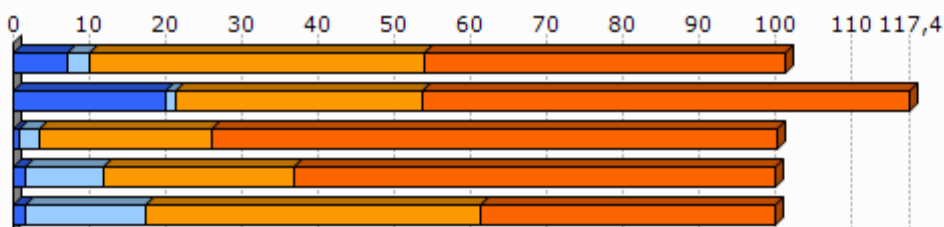

Unit.: %
SIRENE, DIRAE eta CAMERDATA, 2013-01

3.2 Giza lan eskua

	Biztanleria aktiboaren egituraren indizea (2009)	Hurrengo hamarkadan erretiroa hartu behar duen langilegoa (2009)
1.Maule-Lexarre	24,6	41,4
2.Zuberoako herri elkargoa	33,5	39,1
3.Barnekaldea	31,3	36,2
4.Iparraldea	32,0	33,5
5.Euskal Herria		13,3

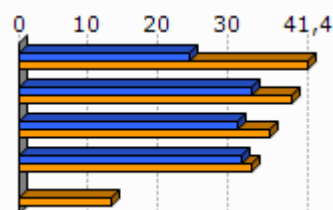

Unit.: %
INSEE eta INE, 2009

	Udalerrian bizi diren landunak, udalerriko lanpostuekiko (2009)	Udalerrian bizi eta lan egiten duten landunak, udalerriko landunekiko (2009)
1.Maule-Lexarre	70,9	59,5
2.Zuberoako herri elkargoa	-8,6	41,2
3.Barnekaldea	-9,4	40,3
4.Iparraldea	0,3	37,0

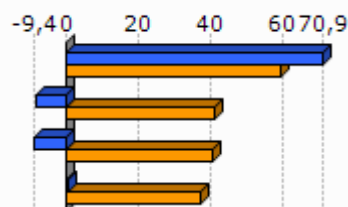

Unit.: %
INSEE, 2009

	Tokiko ekonomiara bideratutako enplegua (2009)	Tokiko ekonomiara bideratutako enpleguaren hazkundera (1999/2009)
1. Maule-Lexarre	65,0	7,9
2. Zuberoako herri elkargoa	55,1	-6,1
3. Barnekaldea	54,9	-4,4
4. Iparraldea	70,2	-2,1

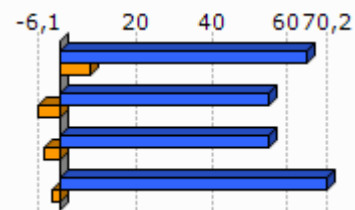

Unit.: %
INSEE, 1999/2009

	Ekintzaitetasun ekonomikoaren tasa (2013-01)
1. Maule-Lexarre	82,0
2. Zuberoako herri elkargoa	88,3
3. Barnekaldea	89,0
4. Iparraldea	84,0
5. Euskal Herria	84,0

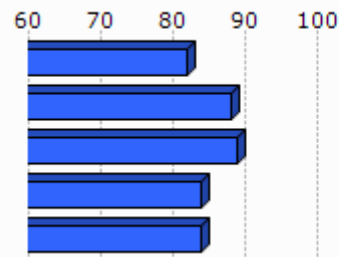

Unit.: %
SIRENE, DIRAE eta CAMERDATA, 2013-01

	Autonomoen tasa (2013-01)
1. Maule-Lexarre	18,3
2. Zuberoako herri elkargoa	24,1
3. Barnekaldea	27,9
4. Iparraldea	17,7
5. Euskal Herria	19,0

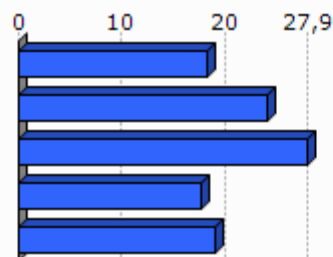

Unit.: %
SIRENE eta Espainiako Enplegu eta Gizarte Segurantzza Ministerioa. Ekoizpen propioa., 2013-01

3.3 Laborantza

	Ustiategi kopurua (2010)	Ustiategiaren hazkundera (2000/10)
1. Maule-Lexarre	19	-6
2. Zuberoako herri elkargoa	740	-127
3. Barnekaldea	2 863	-445
4. Iparraldea	4 453	-1 415
5. Euskal Herria	37 090	-34 609

Unit.: Kopuru gordina
Frantziako Laborantza, Nekazaritzako Elikagaien eta Basoen Ministerioa eta INE, 2000/10

	Ustiatgien hazkundera (2000/10), (Unit.: %)	Bataz besteko produkzio gordina ustiategiko (2010)
1.Maule-Lexarre	-24,0	42,8
2.Zuberoako herri elkargoa	-14,6	41,9
3.Barnekaldea	-13,5	51,8
4.Iparraldea	-25,6	49,7
5.Euskal Herria	-48,3	

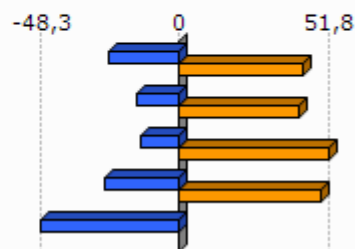

Unit.: K€

Frantziako Laborantza, Nekazaritzako Elikagaien eta Basoen Ministerioa eta INE, 2000/10

Frantziako Laborantza, Nekazaritzako Elikagaien eta Basoen Ministerioa, 2010

	Ustiatgien bataz besteko NAE azalera (2010)	NAE azaleraren hazkundera (2000/10)
1.Maule-Lexarre	34,8	-11,5
2.Zuberoako herri elkargoa	31,6	-8,6
3.Barnekaldea	31,4	-6,9
4.Iparraldea	28,1	-9,6
5.Euskal Herria	23,5	-13,7

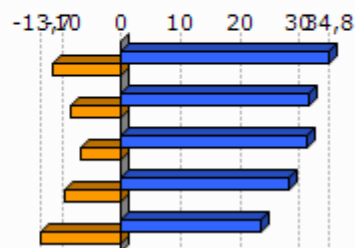

Unit.: Unit.: Ha/ustiategiko; %

Frantziako Laborantza, Nekazaritzako Elikagaien eta Basoen Ministerioa eta INE, 2000/10

	Oinordegabeko 50 urtetik gorako ustiategi-buruak (2010)
1.Maule-Lexarre	52,6
2.Zuberoako herri elkargoa	24,5
3.Barnekaldea	23,4
4.Iparraldea	27,9

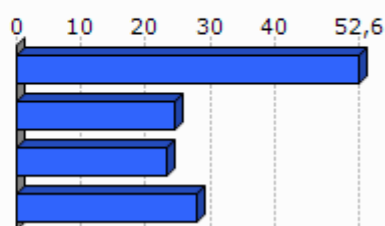

Unit.: %

Frantziako Laborantza, Nekazaritzako Elikagaien eta Basoen Ministerioa, 2010

4. Lurralde antolamendua eta hirigintza

4.1 Lurralde antolamendua

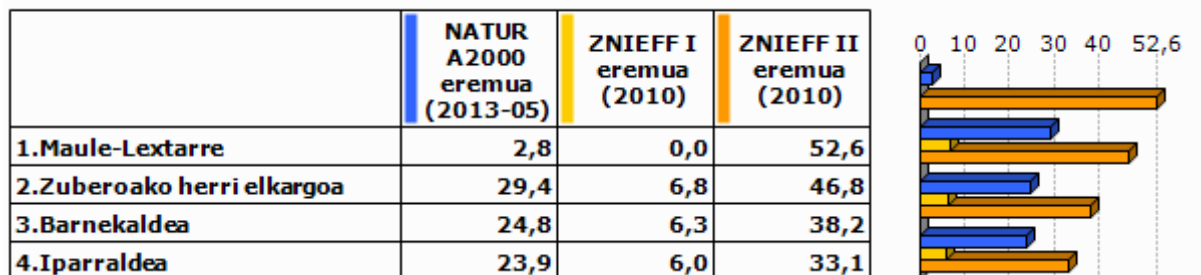

Unit.: %

Frantziako Ekologia, Garapen Iraunkorra eta Energiaren Ministerioa , 2013/05 eta 2010

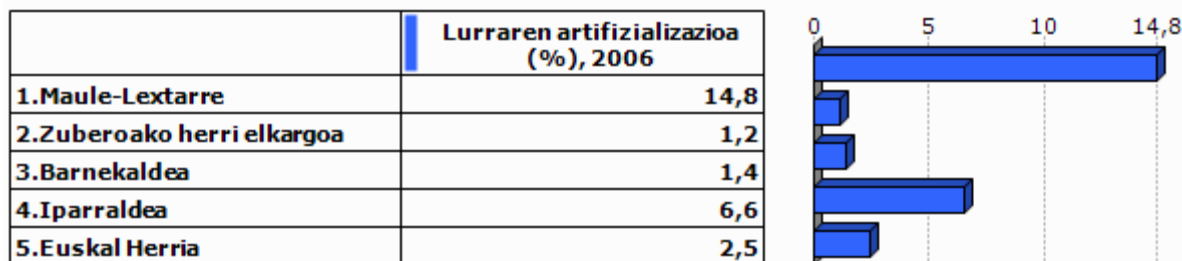

Unit.: %

Corine Land Cover, 2006

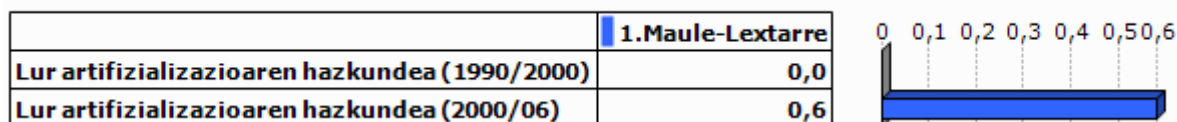

Unit.: %

Corine Land Cover, 1990/2000 eta 2000/2006

	PLHaren presentzia (2011)	Hirigintza arautzeko planen presentzia (2011)	Lurralde Koherentziarako Planen presentzia (SCOT) (2013)
1.Maule-Lexarre	EZ	PLU (Berrikusten)	EZ

Unit.: Bai/Ez; presentzia eta tipologia; Bai/Ez

DATAR, 2011

DGALN, 2013

	2.Zuberoako herri elkargoa	3.Barnekaldea	4.Iparaldea
Hirigintza dokumenturik gabeko herriak (%), (2011)	51,4	47,8	35,2
Lurralde Koherentziarako Plana duten herriak (%), (2013)	0,0	7,1	33,3
PLHa duten herriak (%), (2011)	0,0	0,9	6,3

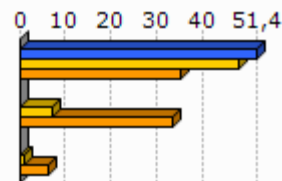

Unit.: %
 DATAR, 2011
 DGALN, 2013

4.2 Hirigintza

	Baimendutako etxebizitza eraikuntzen batz besteko kopurua urtero (2002/07)	Baimendutako etxebizitza eraikuntzen batz besteko kopurua urtero (2008/12)
1.Maule-Lexarre	15	3
2.Zuberoako herri elkargoa	67	47
3.Barnekaldea	497	619
4.Iparaldea	3 223	3 071
5.Euskal Herria	33 607	19 397

Unit.: Kopuru gordina
 Frantziako Ekologia, Garapen Iraunkorra eta Energiaren Ministerioa eta Espainiako Sustapen Ministerioa, 2002/07 eta 2008/2012

	Baimendutako etxebizitza eraikuntzen batz besteko azalera urtero (2002/07)	Baimendutako etxebizitza eraikuntzen batz besteko azalera urtero (2008/12)
1.Maule-Lexarre	1 538	428
2.Zuberoako herri elkargoa	8 798	6 630
3.Barnekaldea	60 953	62 185
4.Iparaldea	310 544	275 668
5.Euskal Herria	2 974 544	1 829 868

Unit.: m2
 Frantziako Ekologia, Garapen Iraunkorra eta Energiaren Ministerioa eta Espainiako Sustapen Ministerioa, 2002/07 eta 2008/2012

5. Etxebizitza

	Etxebizitza parkearen hazkundera (1999/2009)	Bigarren etxebizitzien hazkundera (1999/2009)
1. Maule-Lexarre	5,5	2,7
2. Zuberoako herri elkargoa	7,3	12,9
3. Barnekaldea	14,8	32,7
4. Iparraldea	19,0	34,3
5. Euskal Herria	15,7	1,4

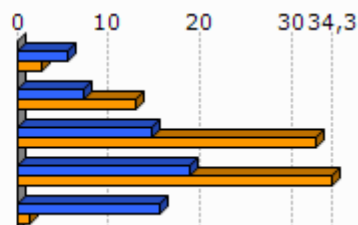

Unit.: %
INSEE eta INE, 1999/2009

	Bigarren etxebizitzien presentzia (2009)	Etxebizitza hutsen presentzia (2009)
1. Maule-Lexarre	4,3	11,1
2. Zuberoako herri elkargoa	13,9	7,8
3. Barnekaldea	13,8	7,2
4. Iparraldea	20,8	4,3
5. Euskal Herria	7,2	8,3

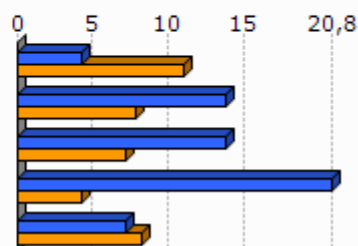

Unit.: %
INSEE eta INE, 2009

	Etxebizitzien batz besteko prezioa (2013)
1. Maule-Lexarre	1 272
2. Zuberoako herri elkargoa	1 588
3. Barnekaldea	1 704
4. Iparraldea	2 024
5. Euskal Herria	2 565

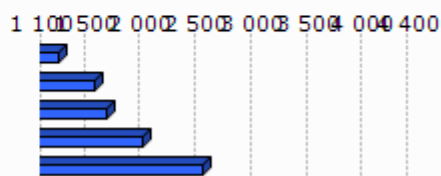

Unit.: €/m²

ekoizpen propioa, 2013

* Euskal Herria: Zazpi hiriburu eta 25.000 biztanletik gorako udalerrien batz bestekoa.



Unit.: %

Lurralde berdintasuna eta etxebizitzaren ministerioa, 2009

Akitaniako DREAL eta INSEE. Ekoizpen propioa., 2009

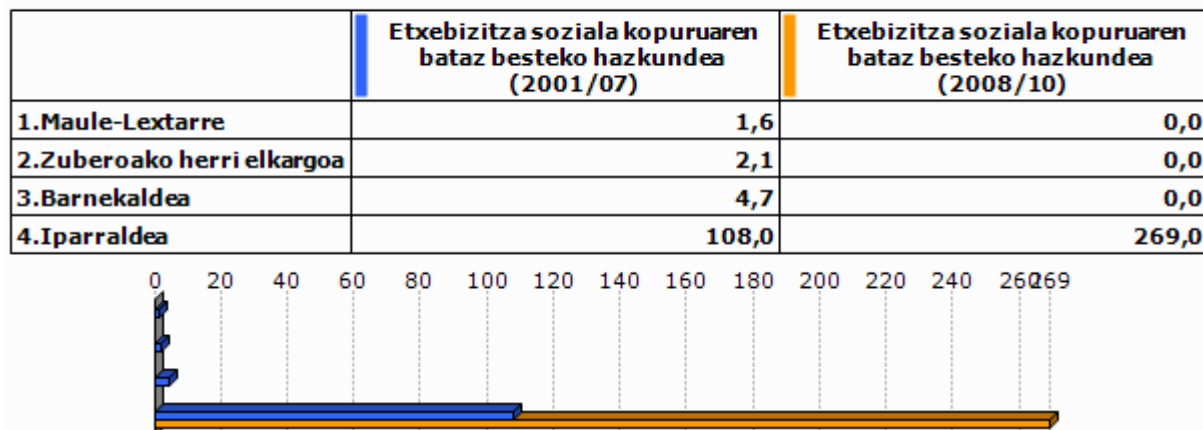

Unit.: urteko batz besteko kopurua

DREAL Aquitaine, 2001/07 eta 2008/2010

6. Azpiegitura eta zerbitzuen irisgarritasuna

	Garraio publikoaren lotura kopurua (2013)
1. Maule-Lexarre	3,0
2. Zuberoako herri elkargoa	0,5
3. Barnekaldea	0,4
4. Iparraldea	0,7

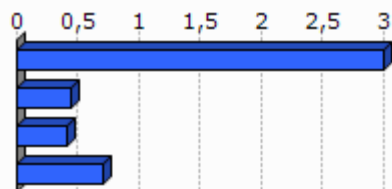

Unit.: Kopuru gordina
Ekoizpen propioa, 2013

	1. Maule-Lexarre	2. Zuberoako herri elkargoa	3. Barnekaldea	4. Iparraldea	5. Euskal Herria
Osasun zentro azpiegitura gertuenera errepide bidezko distantzia (2012)	0,0	11,8	10,6	9,2	2,7
Ospital gertuenera errepide bidezko distantzia (2012)	0,0	6,7	9,5	9,4	2,2
Txikizkako merkataritza gertuenera errepide bidezko distantzia (2012)	0,0	3,1	3,2	2,5	1,3
Janarizko txikizkako merkataritza gertuenera errepide bidezko distantzia (2012)	0,0	3,1	3,6	2,9	2,4
Finantza bulego gertuenera errepide bidezko distantzia (2012)	0,0	6,3	8,2	7,3	3,7

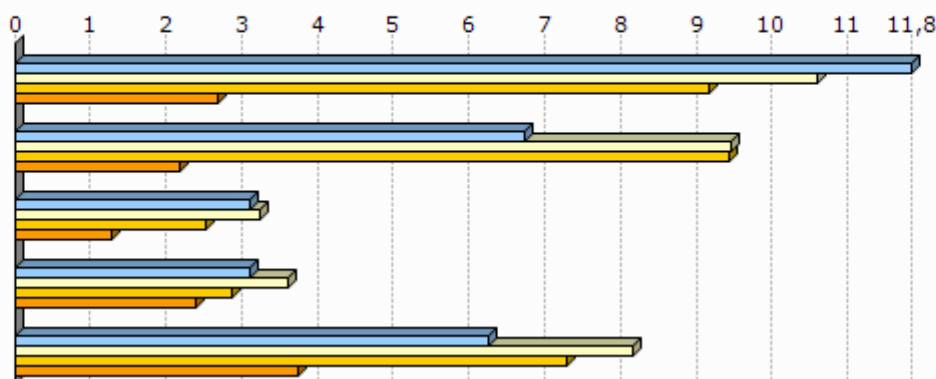

Unit.: Km.

INSEE, Nafarroako Gobernua, EUSTAT, Nafarroako Datu Espazialen Azpiegitura eta Espainiako Sustapen Ministerioa. Ekoizpen propioa., 2012

INSEE, EUSTAT eta Nafarroako Datu Espazialen Azpiegitura. Ekoizpen propioa., 2012

INSEE, EUSTAT, CAMERDATA eta Espainiako Sustapen Ministerioa. Ekoizpen propioa., 2012

INSEE, EUSTAT, CAMERDATA eta Espainiako Sustapen Ministerioa. Ekoizpen propioa., 2012

INSEE, EUSTAT eta CAMERDATA. Ekoizpen propioa., 2012

7.Tokiko fiskalitate zuzena

	Etxebizitzei ezarritako zerga (TH), (2012)	Eraikitako lurrei ezarritako zerga (TFB), (2012)	Eraiki gabeko lurrei ezarritako zerga (TFNB), (2012)	Enpresei ezarritako zerga (CFE), (2012)
1.Maule-Lexarre	11,0	17,0	32,0	
2.Zuberoako herri elkargoa	9,7	8,1	32,2	
3.Barnekaldea	13,9	8,7	32,4	22,2
4.Iparraldea	14,0	9,3	32,2	22,3
Zuberoako herri elkargoko fiskalitate zuzena	8,4		1,5	26,1

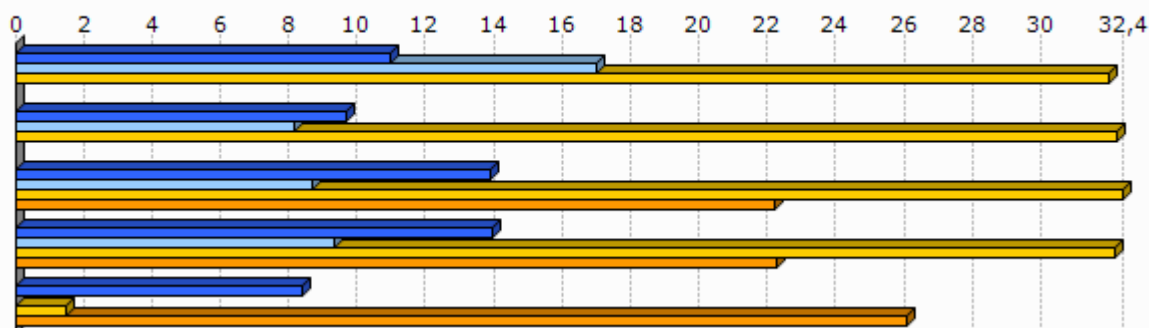

Unit.: %

Kondu publikoen, aurrekontuaren eta estatu erreformaren ministerioa, 2012

	1.Maule-Lexarre
Eraiki gabeko lurrei ezarritako zergaren urteko batz besteko hazkundea (TFNB) (2008/12)	1,7
Eraikitako lurrei ezarritako zergaren urteko batz besteko hazkundea (TFB) (2008/12)	1,7
Etxebizitzei ezarritako zergaren urteko batz besteko hazkundea (TH) (2008/12)	1,7

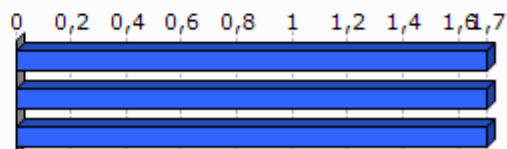

Unit.: %

Kondu publikoen, aurrekontuaren eta estatu erreformaren ministerioa, 2008/12

8. Tokiko nortasuna eta joera politikoa

8.1 Tokiko nortasuna



Unit.: ‰
INSEE. Ekoizpen propioa., 2013

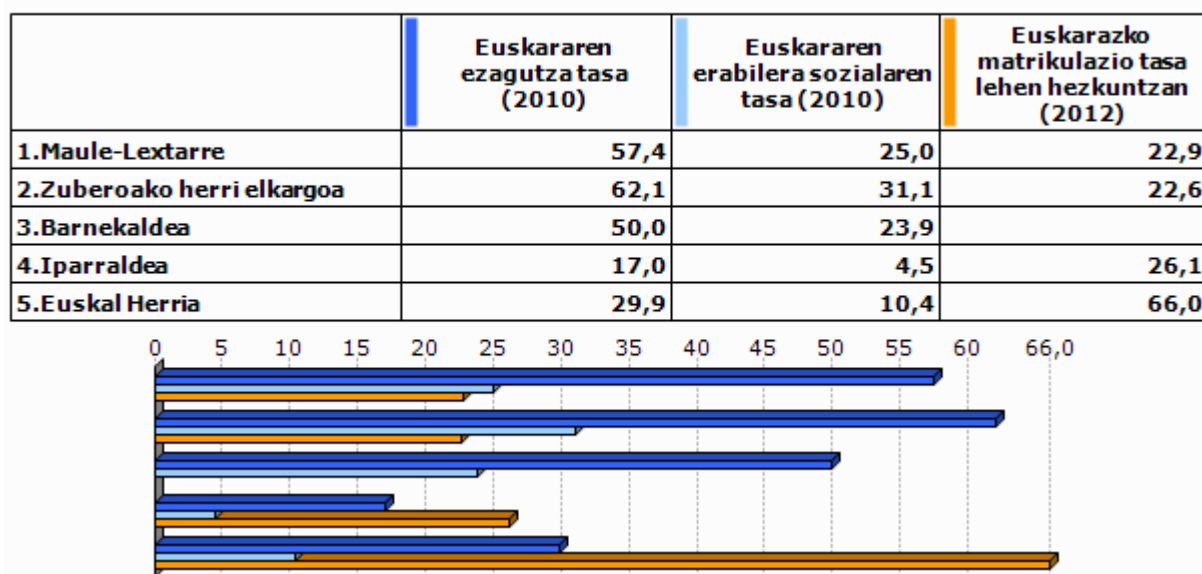

Unit.: ‰
Euskal Herriko Hizkuntza Adierazle Sistema (EAS), INSEE, EUSTAT, INE eta Nafarroako Estatistika Zerbitzua., 2010
Pirinio Atlantikoetako Hezkuntza Nazionalaren Departamentu Zerbitzua, EUSTAT eta Nafarroako Gobernu., 2012

	1.Maule-Lexarre	2.Zuberoako herri elkargoa	3.Barnekaldea	4.Iparaldea	5.Euskal Herria
Euskarazko Haur Hezkuntza-Lehen Hezkuntza azpiegitura gertuenera errepide bidezko distantzia (2012)	22,1	28,9	14,7	12,2	7,4
Haur Hezkuntza-Lehen Hezkuntza azpiegitura gertuenera errepide bidezko distantzia (2012)	0,0	1,0	1,2	0,9	2,3
Euskarazko bigarren hezkuntzako azpiegitura gertuenera errepide bidezko distantzia (2012)	28,1	36,2	25,3	21,2	19,0
Bigarren hezkuntzako azpiegitura gertuenera errepide bidezko distantzia (2012)	0,0	6,3	7,4	6,9	1,6
Euskaltegi gertuenera errepide bidezko distantzia (2012)	0,0	11,7	10,7	9,4	9,7

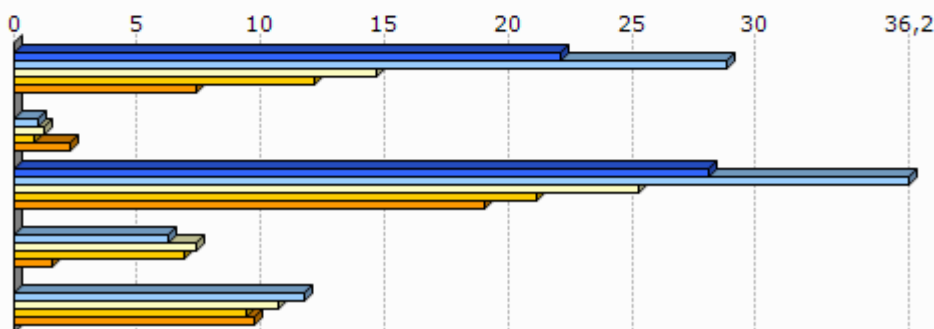

Unit.: Km.

Seaska, INSEE, Nafarroako Gobernuak, EUSTAT eta Espainiako Sustapen Ministerioak. Ekoizpen propioa., 2012
 INSEE, Nafarroako Gobernuak, EUSTAT, Nafarroako Datu Espazialen Azpiegitura eta Espainiako Sustapen Ministerioak. Ekoizpen propioa., 2012
 INSEE, Nafarroako Gobernuak, EUSTAT eta Espainiako Sustapen Ministerioak. Ekoizpen propioa., 2012
 INSEE, EUSTAT eta Nafarroako Datu Espazialen Azpiegitura. Ekoizpen propioa., 2012
 AEK, HABE, IKA eta bilaketa propioa. Ekoizpen propioa., 2012

8.2 Joera politikoa

	2008ko udal hauteskundeetako abstentzio maila
1.Maule-Lexarre	13,8
2.Zuberoako herri elkargoa	15,3
3.Barnekaldea	14,4
4.Iparaldea	30,7

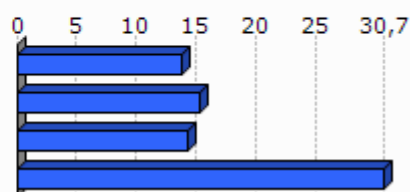

Unit.: %

Frantziako Barne Ministerioak, 2008

	1.Maule-Lexarre	2.Zuberoako herri elkargoa	3.Barnekaldea	4.Iparraldea
Eskualdeko hauteskundeetako abstentzioaren bilakaera (2004/10)	6,1	30,9	39,8	35,1
Legebiltzarreko hauteskundeetako abstentzioaren bilakaera (2007/12)	3,9	13,2	6,2	6,8
Lehendakaritza hauteskundeetako abstentzioaren bilakaera (2007/12)	20,2	23,5	24,7	31,5
Europar legebiltzarreko hauteskundeetako abstentzioaren bilakaera (2004/09)	17,1	-3,1	-3,4	-0,2

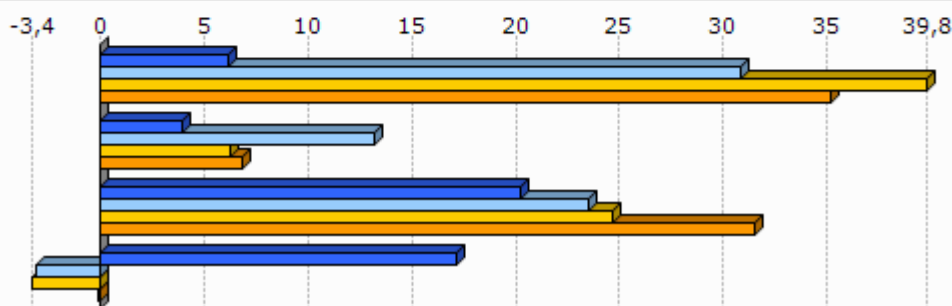

Unit.: %
Frantziako Barne Ministerioa, 2004/12

	Ezker muturreko alderdien hautesk undeen batz besteko presentzia	Ezkerreko alderdien hautesk undeen batz besteko presentzia	Alderdi abertzaleen hautesk undeen batz besteko presentzia	Eskuineko alderdien hautesk undeen batz besteko presentzia	Eskuin muturreko alderdien hautesk undeen batz besteko presentzia
1.Maule-Lexarre	19,5	34,7	5,8	34,1	3,1

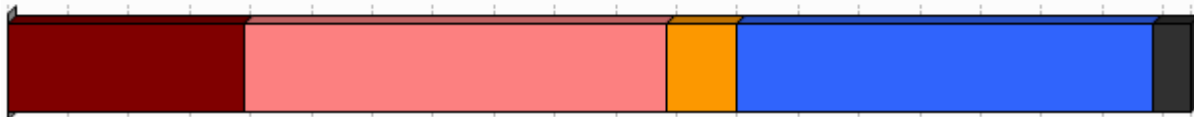

Unit.: %
Frantziako Barne Ministerioa. Ekoizpen propioa., 2008/12

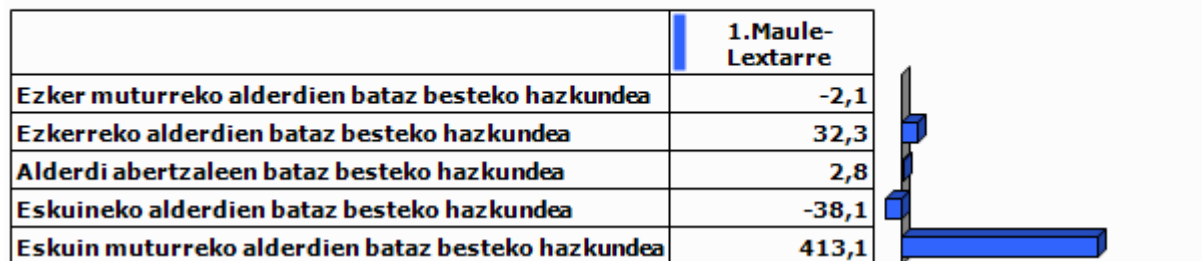

Unit.: %

Frantziako Barne Ministerioa. Ekoizpen propioa., 2001/12

9.0 harrak

GAZTEEN ETA EMAKUMEZKO GAZTEEN IRAUTE TASA

Gazteen iraute tasak eta emakumezko gazteen iraute tasak azken hamarkadako gazte kopuruaren hazkundera neurtzen dute. 1999 urteko 10 eta 19 urte bitarteko (emakumezko) gazteen kopurua 2009 urteko 20 eta 29 urte bitarteko (emakumezko) gazteen kopuruarekin alderatuz ekoizturiko adierazlea da, kasu bietan. Saldo positiboak zein negatiboak (emakumezko) gazteen erakartzea zein ihesa aditzera ematen digute.

LANGABEZIA

Enplegu bulegoetan langabetu gisa (A kategoria, Pôle emploi-ren sailkapenaren arabera) erregistraturiko pertsona kopurua aditzera ematen du.

Enplegua sustatzeko instituzioetan langabetu gisa erregistratzeko bi arrazoi erakusten dira hemen:

- Lan kaleratzeagatik: Arrazoi ezberdinetatik eratorri daitekeen egoera.
- Lan kontratu bukaeragatik: Epe mugatuko kontratu baten amaiera dela medio.

Badira langabetu gisa erregistratua egoteko egoera mota gehiago, hala nola, dimisioak eta lehenengo aldiz lan merkatura gerturatzen direnak, baina ez ditugu txostenean erantsi langabetu kopuru txikiak barnebiltzen baitituzte.

FORMAZIOA

Gizartearen formazioa INSEEren sailkapenean oinarritua dago baina hemen zabalago lantzen da. Ondorioz, 15 urtetik gorako jendetzak lortutako maila altueneko diploma aztertzen da hurrengo taulan ageri den baliokidetzen arabera:

GAINDEGIAko nomenklatura	INSEE ko nomenklatura
Diploma profesionalik gabeko biztanleria (% 15+ urte)	Pas de scolarité Aucun diplôme mais scolarité jusqu'en école primaire ou au collège Aucun diplôme mais scolarité au-delà du collège
Diploma gorenatzat, teknikalari diploma oinarritzkoa duen biztanleria (% 15+ urte)	Certificat c'études primaires BEPC, brevet élémentaire, brevet des collèges Certificat c'aptitudes professionnelles, brevet de compagnon Brevet d'études professionnelles
Diploma gorenatza, batxilergoa duen biztanleria (% 15+ urte)	Baccalauréat général, brevet supérieur Bac technologique ou professionnel, brevet professionnel ou de technicien, BEC, BEI, BEH, capacité en droit
Diploma gorenatza, goi mailako ikasketetako diploma duen biztanleria (% 15+ urte)	Diplôme universitaire de 1er cycle, BTS, DUT, diplôme des professions sociales ou de santé, d'infirmière(ier) Diplôme universitaire de 2ème ou 3ème cycle (y compris médecine, pharmacie, dentaire), diplôme d'ingénieur, d'une grande école, doctorat, etc.

ERRENTA

INSEEk udalerrri mailan errentaren datuak udalerrri handientzat soilik argitaratzen ditu sekretu estatistikoa dela medio. Hori dela eta, maiz ez dago udalerrri mailako daturik tauletan.

Kontsumo Unitatea (KU)

Errentaren inguruko datuak *Kontsumo Unitatearen* (Unité de Consommation–UC) arabera ageri dira.

Kontsumo Unitatea Ekonomi Lankidetzaren eta Garapenerako Erakundeak (ELGE) definitutako koefiziente batzuen arabera etxalde bakoitzean diren pertsonen kontsumoaren ponderazioz sortutako unitatea da. Koefiziente horiek honakoak dira:

- 1: etxaldeko lehen helduarentzat
- 0.5: hamalau urtetik gorako beste pertsonentzat
- 0.3: hamalau urtetik beherako haurrentzat

Errentaren datuak *Kontsumo Unitatean* arabera ematearen helburua etxaldeen arteko konposizio desorekak neutralizatzea da.

Mediana, dezilak eta errenta dezilen arteko distantzia

Errenta mediana eta errentaren lehen eta bederatzigarren dezila ageri da tauletan. Medianak errentaren arabera tamaina bereko bi multzotan banatzen du populazioa eta dezilek hamar zatitan banatzen dute. Lehen errenta dezilak errenta apalenak aditzera ematen ditu. Errenta dezilen arteko distantziak errenta banaketa desorekatuaren maila neurtzen du.

Errentaren jatorria

Errentaren jatorri posibleak lau dira:

- Lan sariak
- Diru laguntzak: erretiroen diru sartzak, pentsioak...
- Etekinak: horiek dira profesio liberalen diru sartzak
- Besteak (gehienbat ondasuneko diru sartzak): ondasunei esker egindako diru sartzak

ADINEKOAK

- Adinekoen bakartasun maila

Etxean bakarrik bizi den 65 urtetik gorako biztanleria kopurua aditzera ematen du, adin horretako ehun biztanleko.

- Zaharren menpekotasun indizea

65 urtetik gorako biztanleria kopurua aditzera ematen du, hauetaz arduratzeko adinean (15 eta 64 urte bitartean) dagoen ehun biztanleko.

GURASO BAKARREKO FAMILIAK

Familiaren definizioa

- Familia bat: Gutxienez etxalde batean bi pertsonen osatutako nukleo bat da. Honakoak dira aukerak:
 - bikote bat (eta bere haurrak baldin badira)
 - heldu bakar bat bere haurr(ar)ekin
- Familia baten seme/alabak: Pertsona bat familia baten seme edo alaba gisa aintzat hartzeko bikotekide gabe eta etxaldean haur propiorik gabe (baldin baditu) bizi behar da.

Guraso bakarreko familiak

Soilik 65 urte arteko guraso bakarreko familia monoparentalak aintzat hartu ditugu haurren zaintza eta erantzukizunerako zailtasunak izan ditzaketen familia unitateak kuantifikatzeko asmoz. Horrela, guraso bakarreko familietan non zaintza eta erantzukizunak kontrako norabidean izan daitezkeen alboratu ditugu.

JARDUERA EKONOMIKOA

Establezimenduen bertakotze tasa

Establezimenduen bertakotze tasak udalerriko establezimendu guztien artean egoitza nagusia Euskal Herrian dutenen ehunekoa aditzera ematen du.

Tokiko ekonomiara bideratutako enplegua

Ondasun eta zerbitzuen ekoizpenerako maila lokalean aurrera eramaten diren jarduerak dira eta hauen helburua tokiko biztanleen beharrak asetzear datza, izan bertakoa nahiz turista. Guztizko enpleguan tokiko ekonomiara bideratutako enpleguaren ehunekoa adierazten da.

Ekintzailetasun ekonomikoaren tasa

Ekintzailetasun ekonomikoaren tasak udalerriko establezimendu guztien artean egoitza nagusia udalerrian bertan dutenen ehunekoa aditzera ematen du

Biztanleria aktiboaren egituraren indizea

Biztanleria aktiboaren egituraren indizeak 15 eta 39 urte bitarteko ehun biztanle aktiboko 40 eta 64 urte bitarteko biztanle aktibo kopurua esaten digu. Biztanleria aktiboaren egituraren zahartze maila neurtzeko adierazlea da.

TOKIKO FISKALITATE ZUZENA**CFE**

Enpresei doakien zerga *Cotisation Foncière des Entreprises (CFE)* delakoa 2010 urtean ezarritako zerga da.

Herri elkargoen tokiko fiskalitate zuzena

Herri elkargoentzat, bi informazio ezarriak izan dira:

- Lehena, herri elkargoko lurraldean diren udalerrien zergaren bataz bestekoa, herriko etxeak finkatzen duen tasa herri elkargoko testuinguruan ikusteko.
- Bestea, herri elkargoak berak ezartzen duen zerga, informazio gehigarri bezala jarria ageri dena.

HAUTESKUNDEAK**Aintzat harturiko hauteskundeak**

Udalerrri mailako joera politikoaren azterketarako hauteskunde ezberdinetan lehen itzuliko emaitzak baliatuak izan dira. Horretarako, aniztasun politiko zabala erakusten duten hauteskundeak aintzat hartu dira. Hauteskunde mota bakoitzean izandako bilakaeraren neurketarako hauteskunde mota bakoitzeko azken bi deialdiak kontutan hartu dira.

Hona erabiliak izan diren hauteskundeak:

2001eko Udal hauteskundeen lehen itzulia	2008ko Udal hauteskundeen lehen itzulia
2007ko legebiltzarreko hauteskundeen lehen itzulia	2012ko Legebiltzarreko hauteskundeen lehen itzulia
2004ko Europar legebiltzarreko hauteskundeen lehen itzulia	2009ko Europar legebiltzarreko hauteskundeen lehen itzulia

Udalerrriko hauteskundeen kasuan, soilik 3.500 biztanletik gorako udalerrien emaitzak kontutan izan dira kopuru horren azpitik diren udalerrietan Frantziako hauteskunde sisteman indarrean den "panachage" delakoak ezinezkoa egiten baitu hautagaiak blokeen sailkapenetan txertatzea.

Alderdien sailkapena

Hauteskundeetan aurkezturiko hautagai zein alderdiak bost bloke handietan sailkatu ditugu joera politikoaren izaera zein honen bilakaera modu sintetikoan laburbiltzeko. Hurrengo taulan bost bloke horietan barnebildutako hautagaitzak zehaztuak dira eta ondoan hauteskunde bakoitzean hauentzat Frantziako Barne Ministerioak darabiltzan nomenklatura ageri da. ECO izen generikoa dutenak talde ezberdinetan banatuak izaten ahal dira hautagaiaren iritzi politikoaren arabera.

KODEA		IZENA	UDAL01	UDAL08	LEGISL07	LEGISL12	EUROP04	EUROP09
Ezker muturra	Ezker antikapitalista / komunista	Liste d'extrême-gauche	LXG	LEXG		EXG	LXG	LEXG
		LCR/FO/NPA			EXG			
		Liste du Parti Communiste			COM		LPC	
		Lutte Ouvrière			EXG			
		Liste du PCF et du Parti de gauche						LCOP
		Parti de Gauche						
Ezkerra	Beste	Eric Pététin				ECO		
	Ekologistak	Liste Europe Ecologie les Verts			VEC	VEC		
		Liste des Verts	LVE				LVE	LVEC
		Patit de la Nacion Occitana			ECO			
	Ezker liberala	Liste du Parti socialiste		LSOC	SOC	SOC	LPS	LSOC
	Ezker zentristak	Parti Radical de Gauche						
Abertzaleak	Abertzaleak	Liste Union de la Gauche		LUG				
		Liste divers gauche	LDG	LDVG		DVG		LDVG
		Liste de Gauche	LGA					
Eskuina	Besteak	Liste régionaliste (EHBAI, EHA, EAJ-PNB, ...)	LRG	LREG	REG	REG	LRG	LREG
		Autre liste				AUT		LAUT
		Alliance écologique indépendante				ECO		
		MHAN			ECO			
	Zentrista kontserbadorea	Liste Divers		LDV			LDV	
	Eskuineko zentristak	Liste Chasse-Pêche-Nature et Traditions				CPNT		LCP
		Liste centre-MoDem			LCMD	UDFD		LCMD
		Liste le centre pour la france					CEN	
	Eskuineko bestak	Liste UDF						LUDF
		Liste divers droite	LDD	LDVD	DIV	DVD	LDD	LDVD
Liste de droite		LDR						
Parti Radical Valoisien					PRV			
Zentristak eta eskuin liberala	Liste Majorité-Centristes			LMC				
	Majorité-Nouveau Centre							
Eskuin liberala	Liste de la majorité présidentielle (UMP)		LMAJ	UMP	UMP	LUMF	LMAJ	
Eskuin muturra	Eskuin muturra	Liste du Front national			FN	FN	LFN	LFN
		Liste d'extrême-droite					LXD	LEXD

Hauteskunde emaitzen kalkulua

Bloke bakoitzeko bozka kopurua zenbatua izan da hauteskunde guztietan eta bakoitzaren pisua ehunekotan kalkulatu da (guztizko bozkekiko). Hortik bi operazio egin dira:

- Bloke bakoitzak hauteskunde mota bakoitzeko azken hauteskundeetan izandako bozka ehunekoen batz bestekoa. Hauteskunde horiek honakoak dira: 2008 urteko udal hauteskundeak, 2012 urteko Frantziako Legebiltzarreko hauteskundeak eta 2009 urteko Europar Legebiltzarreko hauteskundeak.

- Bestalde, bloke bakoitzak aurreko hauteskunde mota bakoitzeko izandako presentziaren hazkundera kalkulatu izan da. Azkenik, hazkunde horien bataz bestekoa kalkulatu izan da.

10.E

ranskina: Adierazle zerrenda

Biztanleria osoa (p. munic.)
Biztanleriaren hazkundera (p. munic.) 2006/09
Biztanleriaren hazkundera (p. munic.) 1999/2009
Amatasun indizea
Bizitza proiektuak garatzeko adinekoren iraute eta erakargarritasun tasa
Friz indizea
Zahartze indizea
Emakumezkotasun indizea (15-64)
Jarduera tasa
Emakumezkoen jarduera tasa
Biztanleria aktiboaren hazkundera (1999/2009)
Langabetu kopurua
Langabetuen hazkundera (2007/11)
Emakumezko langabetuak, langabetu guztiekiko
50 eta + urteko langabetuak, langabetu guztiekiko
50 eta + urteko langabetuen hazkundera (2007/11)
Lan-kaleraketagatik langabezia egoeran
Kontratu amaieragatik langabezia egoeran
Laborari aktiboaren presentzia
Laborari aktiboaren hazkundera (1999/2009)
Enpresa buru, artisau eta merkatari aktiboaren presentzia
Enpresa buru, artisau eta merkatari aktiboaren hazkundera (1999/2009)
Kudeatzaile eta lanbide intelektuak aktiboaren presentzia
Kudeatzaile eta lanbide intelektuak aktiboaren hazkundera (1999/2009)
Tarteko lanbideak aktiboaren presentzia
Tarteko lanbideak aktiboaren hazkundera (1999/2009)
Enpleguak aktiboaren presentzia
Enpleguak aktiboaren hazkundera (1999/2009)
Langileak aktiboaren presentzia
Langileak aktiboaren hazkundera (1999/2009)
Diploma profesionalik gabeko biztanleriaren presentzia
Teknikalari diploma oinarrikoa duen biztanleriaren presentzia
Batxilergoa duen biztanleriaren presentzia
Goi mailako ikasketetako diploma duen biztanleriaren presentzia
Errenta mediana (kontsumo unitateko)
Errentaren lehen dezila (kontsumo unitateko)
Errentaren bederatzigarren dezila (kontsumo unitateko)
Errenta dezilen arteko distantzia (kontsumo unitateko)
Lan-sariak guztizko errentan
Diru laguntzak guztizko errentan
Etekinak guztizko errentan
Besteak (gehienbat ondasuneko diru sartzak) guztizko errentan
Bataz besteko lan-saria orduko (denb. osoko lanaldian)
Emakumezkoen lan-saria gizonenakiko (denb. osoko lanaldian)
Bataz besteko lan sariaren hazkundera (denb. osoko lanaldian)
Gazteen iraute tasa
Emakumezko gazteen iraute tasa
Gazte langabetuak (<25 urte) langabetu guztiekiko
Gazte langabetuen hazkundera (<25 urte)
Gizonezko gazteen (18-25) bataz besteko lan-saria orduko (denb. osoko lanaldian)
Emakumezko gazteen (18-25) bataz besteko lan-saria orduko (denb. osoko lanaldian)

65 urtetik gorako biztanleak etxean bakarrik
75 urtetik gorako biztanleak etxean bakarrik
Adineko biztanleen bakartasun maila (>65 urte)
Zaharren menpekotasun indizea
Guraso bakarreko (<65 urte) familia nuklearrak
Guraso bakarreko (<65 urte) familia nuklearren proportzioa
Guraso bakarreko (<65 urte) familia nuklearren emakumezotasuna
Guraso bakarreko haur kopurua (0-24 urte bitartean)
Guraso bakarreko haur kopuruaren proportzioa (0-24 urte bitartean)
Establezimendu kopurua
Lehen sektoreko establezimenduen proportzioa
Industria sektoreko establezimenduen proportzioa
Eraikuntza sektoreko establezimenduen proportzioa
Zerbitzuen sektoreko establezimenduen proportzioa
Establezimenduen bertakotutze tasa
Jarduera industrialeko teknologia maila handia
Jarduera industrialeko teknologia maila ertain-handia
Jarduera industrialeko teknologia maila ertain-txikia
Jarduera industrialeko teknologia maila txikia
Biztanleria aktiboaren egituraren indizea
Hurrengo hamarkadan erretiroa hartu behar duen langilegoa
Udalerrian bizi diren landunak, udalerriko lanpostuekiko
Udalerrian bizi eta lan egiten duten landunak, udalerriko landunekiko
Tokiko ekonomiara bideratutako enplegua
Tokiko ekonomiara bideratutako enpleguaren hazkundea (1999/2009)
Ekintzailetasun ekonomikoaren tasa
Autonomoen tasa
Ustiategi kopurua
Ustiategien hazkunde gordina (2000/10)
Ustiategien hazkundea (2000/10)
Ustiategien batz besteko NAE azalera
NAE azaleraren hazkundea (2000/10)
Batz besteko produkzio gordina ustiategiko
Oinordegabeko 50 urtetik gorako ustiategi-buruak
NATURA 2000 eremua
ZNIEFF I eremua
ZNIEFF II eremua
Lurraren artifizializazioa
Lur artifizializazioaren hazkundea (2000/06)
Lur artifizializazioaren hazkundea (1990/2000)
PLHaren presentzia
PLHa duten herriak (%)
Hirigintza arautzeko planen presentzia
Hirigintza dokumenturik gabeko herriak (%)
Lurralde Koherentziarako Planen presentzia (SCOT)
Lurralde Koherentziarako Plana duten herriak (%)
Baimendutako etxebizitza eraikuntzen batz besteko kopurua urtero (2002/07)
Baimendutako etxebizitza eraikuntzen batz besteko kopurua urtero (2008/12)
Baimendutako etxebizitza eraikuntzen batz besteko azalera urtero (2002/07)
Baimendutako etxebizitza eraikuntzen batz besteko azalera urtero (2008/12)
Etxebizitza parkearen hazkundea (1999/2009)
Bigarren etxebizitzaren hazkundea (1999/2009)
Bigarren etxebizitzaren presentzia
Etxebizitza hutsen presentzia

Etxebizitzen batz besteko prezioa
Etxebizitza sozialen tasa (datu ofiziala)
Etxebizitza sozialen tasa (guztizko etxebizitza parkearekiko)
Etxebizitza soziala kopuruaren batz besteko hazkundera (2001/07)
Etxebizitza soziala kopuruaren batz besteko hazkundera (2008/10)
Garraio publikoaren lotura kopurua
Osasun zentro azpiegitura gertuenera errepide bidezko distantzia
Ospital gertuenera errepide bidezko distantzia
Txikizkako merkataritza gertuenera errepide bidezko distantzia
Janarizko txikizkako merkataritza gertuenera errepide bidezko distantzia
Finantza bulego gertuenera errepide bidezko distantzia
Etxebizitzei ezarritako zerga (TH)
Etxebizitzei ezarritako zergaren urteko batz besteko hazkundera (TH) (2008/12)
Eraikitako lurrei ezarritako zerga (TFB)
Eraikitako lurrei ezarritako zergaren urteko batz besteko hazkundera (TFB) (2008/12)
Eraiki gabeko lurrei ezarritako zerga (TFNB)
Eraiki gabeko lurrei ezarritako zergaren urteko batz besteko hazkundera (TFNB) (2008/12)
Enpresei ezarritako zerga (CFE)
Elkarteen dentsitatea (mila biztanleko)
Euskararen ezagutza tasa
Euskararen erabilera sozialaren tasa
Euskarazko matrikulazio tasa lehen hezkuntzan
Euskarazko Haur Hezkuntza-Lehen Hezkuntza azpiegitura gertuenera errepide bidezko distantzia
Haur Hezkuntza-Lehen Hezkuntza azpiegitura gertuenera errepide bidezko distantzia
Euskarazko bigarren hezkuntzako azpiegitura gertuenera errepide bidezko distantzia
Bigarren hezkuntzako azpiegitura gertuenera errepide bidezko distantzia
Euskaltegi gertuenera errepide bidezko distantzia
2008ko udal hauteskundeetako abstentzio maila
Eskualdeko hauteskundeetako abstentzioaren bilakaera (2004/10)
Legebiltzarreko hauteskundeetako abstentzioaren bilakaera (2007/12)
Lehendakaritza hauteskundeetako abstentzioaren bilakaera (2007/12)
Europar legebiltzarreko hauteskundeetako abstentzioaren bilakaera (2004/09)
Ezker muturreko alderdien hauteskundeen batz besteko presentzia
Ezkerreko alderdien hauteskundeen batz besteko presentzia
Alderdi abertzaleen hauteskundeen batz besteko presentzia
Eskuineko alderdien hauteskundeen batz besteko presentzia
Eskuin muturreko alderdien hauteskundeen batz besteko presentzia
Ezker muturreko alderdien batz besteko hazkundera
Ezkerreko alderdien batz besteko hazkundera
Alderdi abertzaleen batz besteko hazkundera
Eskuineko alderdien batz besteko hazkundera
Eskuin muturreko alderdien batz besteko hazkundera

11.U

dalerriko oharrak

	1.Maule-Lexarre
Langabetuen hazkundera (2007/11)	
Emakumezko langabetuak, langabetu guztiekiko	
50 eta + urteko langabetuak, langabetu guztiekiko	
50 eta + urteko langabetuen hazkundera (2007/11)	
Lan-kaleraketatik langabezia egoeran	
Kontratu amaieratik langabezia egoeran	
Laborari aktiboen hazkundera (1999/2009)	
Enpresa buru, artisau eta merkatari aktiboen hazkundera (1999/2009)	
Kudeatzaile eta lanbide intelektuak aktiboen hazkundera (1999/2009)	
Tarteko lanbideak aktiboen hazkundera (1999/2009)	
Enplegatuak aktiboen hazkundera (1999/2009)	
Langileak aktiboen hazkundera (1999/2009)	
Gazteen iraute tasa (10-19 urte)	
Emakumezko gazteen iraute tasa	
Gazte langabetuak (<25 urte) langabetu guztiekiko	
Gazte langabetuen hazkundera (<25 urte)	
Guraso bakarreko (<65 urte) familia nuklearren emakumezotasuna	
Jarduera industrialeko teknologia maila handia	
Jarduera industrialeko teknologia maila ertain-handia	
Jarduera industrialeko teknologia maila ertain-txikia	
Jarduera industrialeko teknologia maila txikia	
Ustiategi kopurua	
Oinordegabeko 50 urtetik gorako ustiategi-buruak	
Lur artifizializazioaren hazkundera (2000/06)	
Lur artifizializazioaren hazkundera (1990/2000)	
Etxebizitzaren batz besteko prezioa	

12.Herri elkargoko oharrak

	50 eta + urteko langabetuen hazkundera (2007/11)	Gazte langabetuen hazkundera (<25 urte)
2.Zuberoako herri elkargoa		

Sustatzailea: GAINDEGIA



Ipar Euskal Herriko udalerriak, aldagai sozio ekonomikoen arabera 2013

Egileak

Txomin Poveda eta Asier Otxoa de Retana

MEHARINE

AURKIBIDEA

1. Demografia
2. Gizarte errealitatea eta bizi baldintzak
3. Jarduera ekonomikoa
4. Lurralde antolamendua eta hirigintza
5. Etxebizitza
6. Azpiegiturak eta zerbitzuen irisgarritasuna
7. Tokiko fiskalitate zuzena
8. Tokiko nortasuna eta joera politikoa
9. Oharrak
10. Eranskinak: Adierazle zerrenda
11. Udalerrri oharrak
12. Herri elkargoko oharrak

1. Demografia

1.1 Biztanleria lurraldean

	1.Meharine	2.Amikuzeko herri elkargoa	3.Barnekaldea	4.Iparraldea	5.Euskal Herria
Biztanleria osoa (p. munic.)	259	9 547	41 532	289 543	3 127 326

Unit.: Kopuru gordina
INSEE eta INE

	Biztanleriaren hazkundera (p. munic.) 06/09	Biztanleriaren hazkundera (p. munic.) 99/09
1.Meharine	-0,8	-0,8
2.Amikuzeko herri elkargoa	5,2	7,4
3.Barnekaldea	2,0	3,6
4.Iparraldea	6,6	10,2
5.Euskal Herria	4,7	7,1

Unit.: %
INSEE eta INE, 2006/2009 eta 1999/2009

	Amatasun indizea (2009)
1.Meharine	40,0
2.Amikuzeko herri elkargoa	30,2
3.Barnekaldea	28,9
4.Iparraldea	22,4
5.Euskal Herria	21,9

Unit.: %
INSEE eta INE, 2009

	Bizitza proiektuak garatzeko adinekoren iraute eta erakargarrtasun tasa (1999/2009)
1.Meharine	-7,0
2.Amikuzeko herri elkargoa	1,0
3.Barnekaldea	-1,0
4.Iparraldea	8,5
5.Euskal Herria	9,5

Unit.: %
INSEE eta INE. Ekoizpen propioa., 1999/2009

1.2 Biztanleriaren egitura

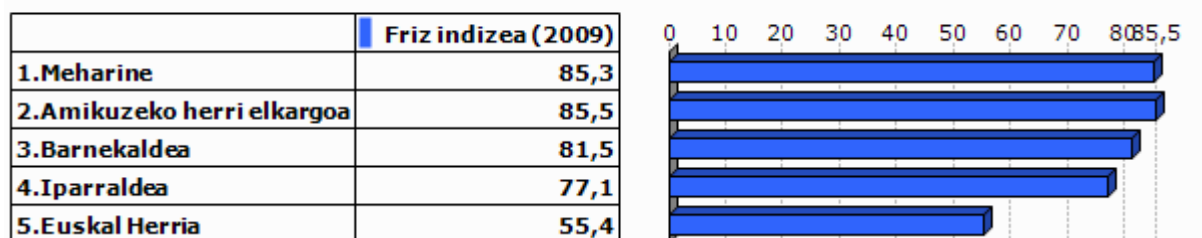

Unit.: %
INSEE eta INE, 2009

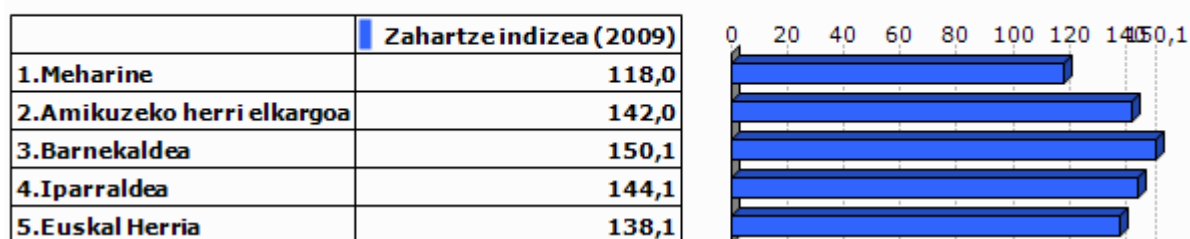

Unit.: %
INSEE eta INE, 2009

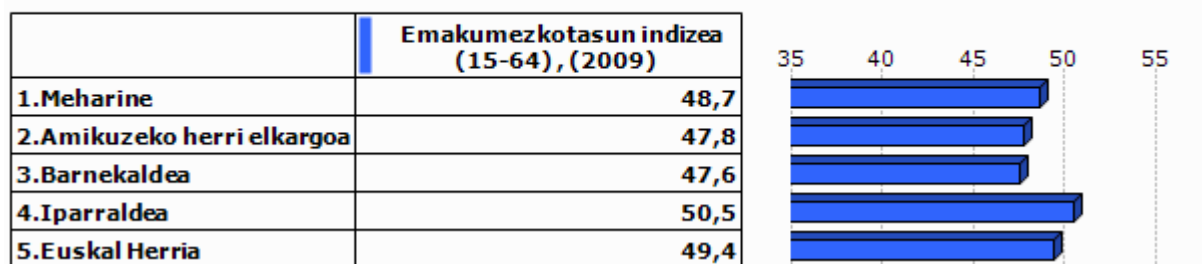

Unit.: %
INSEE eta INE, 2009

2.Gizarte errealitatea eta bizi baldintzak

2.1 Jarduera eta enplegua

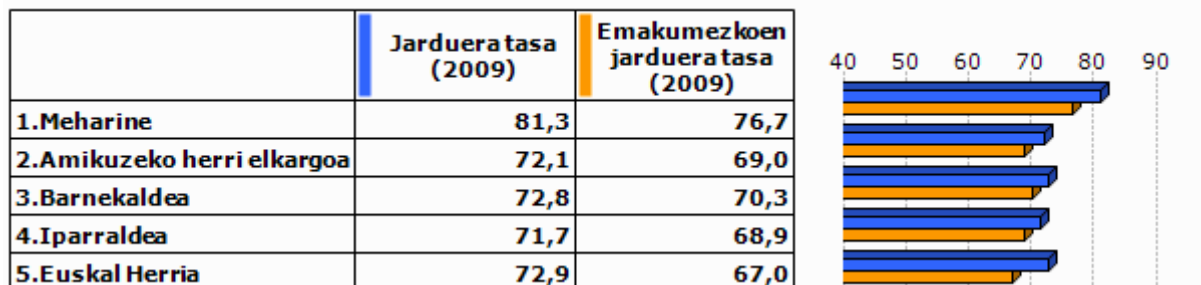

Unit.: %
INSEE eta INE, 2009

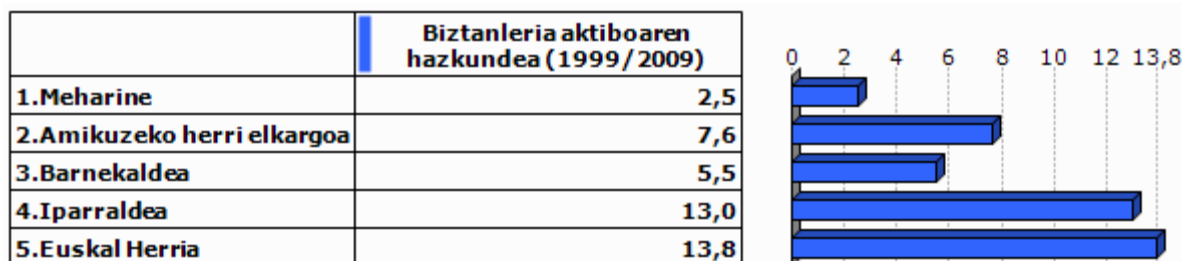

Unit.: %
INSEE eta INE, 1999/2009

2.2 Langabezia

	1.Meharine	2.Amikuzeko herri elkargoa	3.Barnekaldea	4.Iparraldea	5.Euskal Herria
Langabetu kopurua (2011)	0	201	892	12 479	201 708

Unit.: Kopuru gordina
Pôle emploi eta Espainiako Enplegu eta Gizarte Segurantza Ministerioa, 2011

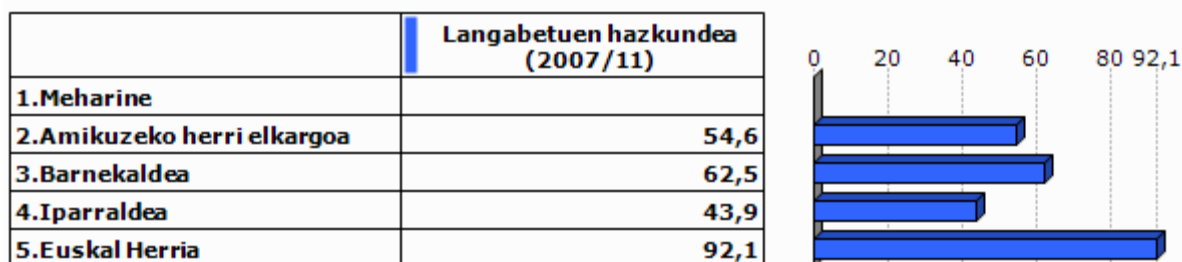

Unit.: %
Pôle emploi eta Espainiako Enplegu eta Gizarte Segurantza Ministerioa, 2007/2011

	Emakumezko langabetuak, langabetu guztiekiko (2011)
1. Meharine	
2. Amikuzeko herri elkargoa	27,4
3. Barnekaldea	31,8
4. Iparraldea	48,8
5. Euskal Herria	50,7

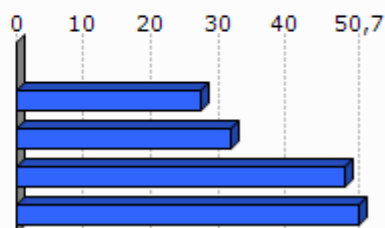

Unit.: %

Pöle emloi eta Espainiako Enplegu eta Gizarte Segurantzza Ministerioa, 2011

	50 eta + urteko langabetuak, langabetu guztiekiko (2011)	50 eta + urteko langabetuen hazkundera (2007/11)
1. Meharine		
2. Amikuzeko herri elkargoa	5,0	
3. Barnekaldea	8,5	100,0
4. Iparraldea	18,3	85,8
5. Euskal Herria	38,8	86,1

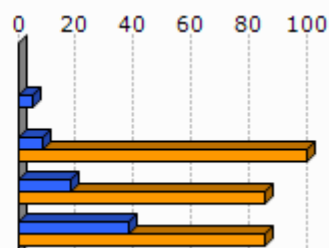

Unit.: %

Pöle emloi eta Espainiako Enplegu eta Gizarte Segurantzza Ministerioa, 2007/2011

	Lan-kalera ketagatik langabezia egoeran (2011)	Kontratu amaieragatik langabezia egoeran (2011)
1. Meharine		
2. Amikuzeko herri elkargoa	7,5	88,3
3. Barnekaldea	10,9	87,4
4. Iparraldea	25,2	66,3

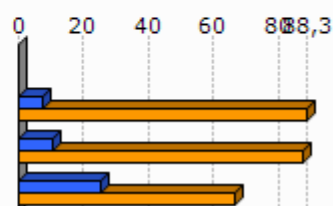

Unit.: %

Pöle emloi, 2011

2.3 Katgoria Sozio-Profesionala eta formazio maila

	Laborari aktiboen presentzia (2009)	Laborari aktiboen hazkundera (1999/2009)
1.Meharine	46,2	40,5
2.Amikuzeko herri elkargoa	15,1	-28,3
3.Barnekaldea	15,9	-24,0
4.Iparraldea	3,2	-23,7

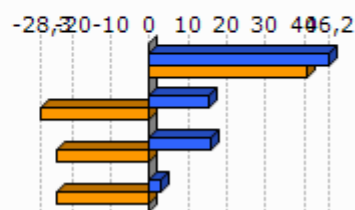

Unit.: %
INSEE, 1999/2009

	Enpresa buru, artisau eta merkatari aktiboen presentzia (2009)	Enpresa buru, artisau eta merkatari aktiboen hazkundera (1999/2009)
1.Meharine	3,6	-20,0
2.Amikuzeko herri elkargoa	8,0	-8,3
3.Barnekaldea	8,8	5,9
4.Iparraldea	8,8	2,8

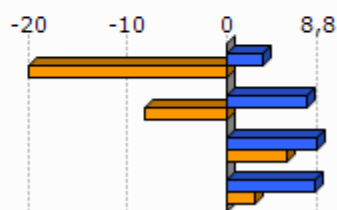

Unit.: %
INSEE, 1999/2009

	Kudeatzaile eta lanbide intelektualak aktiboen presentzia (2009)	Kudeatzaile eta lanbide intelektualak aktiboen hazkundera (1999/2009)
1.Meharine	0,0	
2.Amikuzeko herri elkargoa	5,6	16,7
3.Barnekaldea	6,0	46,1
4.Iparraldea	11,6	30,0

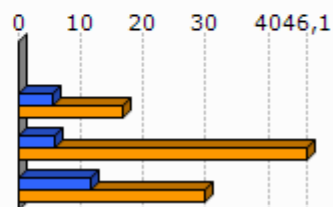

Unit.: %
INSEE, 1999/2009

	Tarteko lanbideak aktiboen presentzia (2009)	Tarteko lanbideak aktiboen hazkundera (1999/2009)
1.Meharine	10,7	33,3
2.Amikuzeko herri elkargoa	20,2	29,0
3.Barnekaldea	18,2	28,2
4.Iparraldea	25,5	26,2

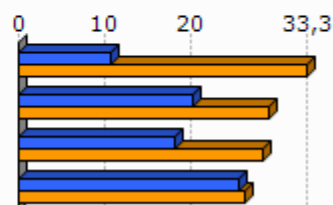

Unit.: %
INSEE, 1999/2009

	Enplegatuak aktiboen presentzia (2009)	Enplegatuak aktiboen hazkundera (1999/2009)
1.Meharine	14,2	0,0
2.Amikuzeko herri elkargoa	22,8	-1,6
3.Barnekaldea	24,1	-0,7
4.Iparraldea	31,6	1,6

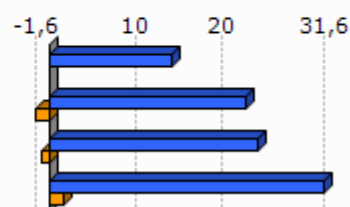

Unit.: %
INSEE, 1999/2009

	Langileak aktiboen presentzia (2009)	Langileak aktiboen hazkundera (1999/2009)
1.Meharine	25,4	9,9
2.Amikuzeko herri elkargoa	28,2	1,3
3.Barnekaldea	27,3	-7,5
4.Iparraldea	20,3	-3,4

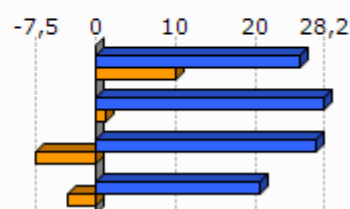

Unit.: %
INSEE, 1999/2009

	Diploma profesionalik gabeko biztanleriaren presentzia (2008)	Teknikalari diploma oinarrikoa duen biztanleriaren presentzia (2008)	Batxilergoa duen biztanleriaren presentzia (2008)	Goi mailako ikasketetako diploma duen biztanleriaren presentzia (2008)
1.Meharine	41,6	30,7	15,3	12,4
2.Amikuzeko herri elkargoa	39,6	28,4	14,3	17,7
3.Barnekaldea	41,2	28,3	14,2	16,3
4.Iparraldea	32,7	26,7	17,1	23,6

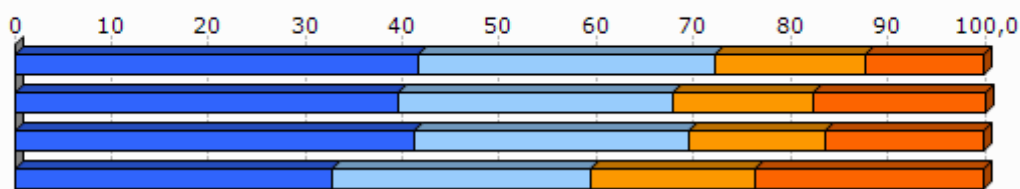

Unit.: %
INSEE, 2008

2.4 Errenta

	1.Meharine	2.Amikuzeko herri elkargoa
Errenta mediana (kontsumo unitateko), (2010)	13 421	16 595
Errentaren bederatzigarren dezila (kontsumo unitateko), (2010)		31 237
Errentaren lehen dezila (kontsumo unitateko), (2010)		7 377

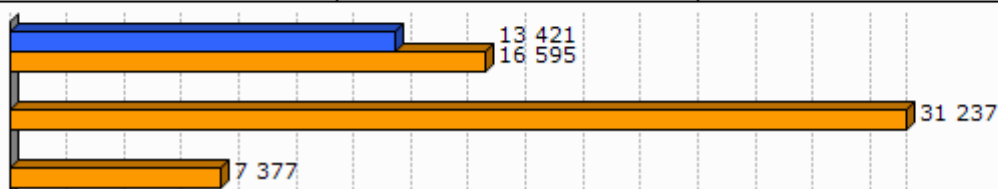

Unit.: €
INSEE, 2010

	Errenta dezilen arteko distantzia (kontsumo unitateko), (2010)
1.Meharine	
2.Amikuzeko herri elkargoa	4,2

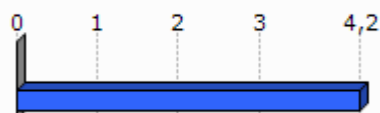

Unit.: Unitate gabekoa
INSEE, 2010

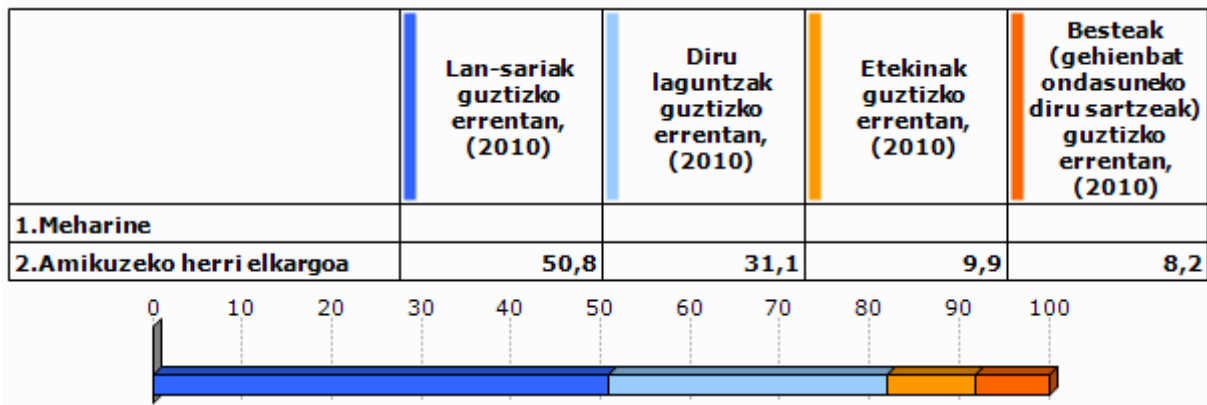

Unit.: %
INSEE, 2010

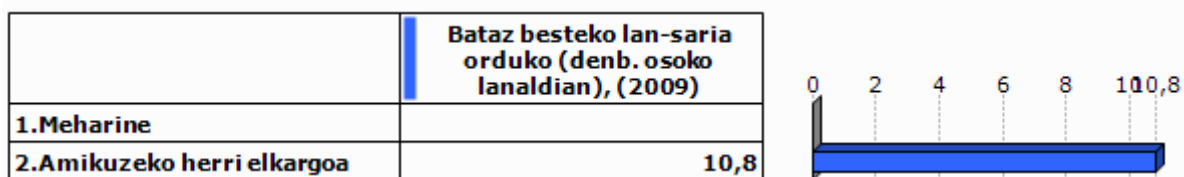

Unit.: €
INSEE, 2009

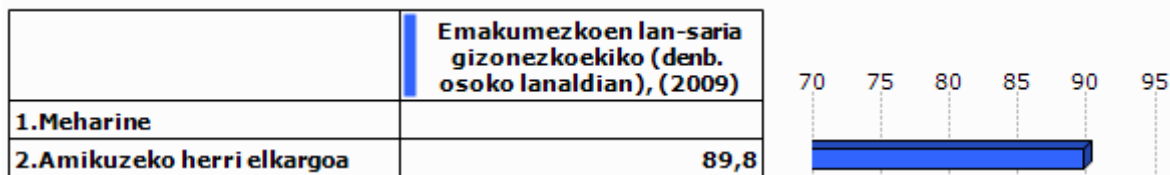

Unit.: %
INSEE, 2009

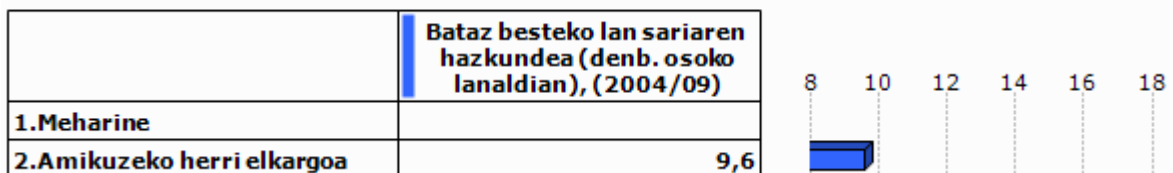

Unit.: %
INSEE, 2004/2009

2.5 Arrisku ekonomikoaren menpeko giza talde nagusiak

Gazteak

	Gazteen iraute tasa, (1999/2009)	Emakumezko gazteen iraute tasa, (1999/2009)
1.Meharine	-19,4	-33,3
2.Amikuzeko herri elkargoa	-10,2	-12,0
3.Barnekaldea	-16,9	-19,8
4.Iparraldea	-4,8	-3,8
5.Euskal Herria	15,3	15,5

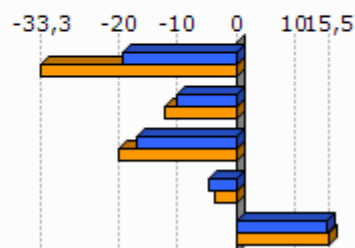

Unit.: %
INSEE eta INE. Ekoizpen propioa., 1999/2009

	Gazte langabetuak (<25 urte) langabetu guztiekiko (2011)	Gazte langabetuen hazkundera (<25 urte) (2007/11)
1.Meharine		
2.Amikuzeko herri elkargoa	8,0	166,7
3.Barnekaldea	6,2	34,1
4.Iparraldea	14,6	45,2
5.Euskal Herria	9,0	102,5

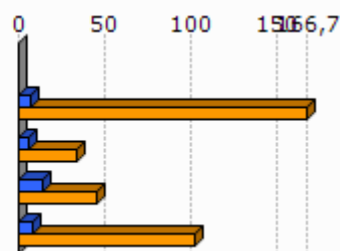

Unit.: %
Pôle emploi eta Espainiako Enplegu eta Gizarte Segurantza Ministerioa, 2007/2011

	1.Meharine	2.Amikuzeko herri elkargoa
Emakumezko gazteen (18-25) batz besteko lan-saria orduko (denb. osoko lanaldian), (2009)		7,9
Gizonezko gazteen (18-25) batz besteko lan-saria orduko (denb. osoko lanaldian), (2009)		9,1

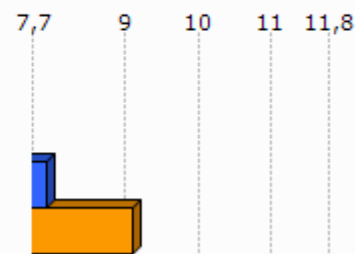

Unit.: €
INSEE, 2009

Adinekoak

	1.Meharine	2.Amikuzeko herri elkargoa	3.Barnekaldea	4.Iparraldea
65 urtetik gorako biztanleak etxean bakarrik, (2009)	16	582	2 422	19 864
75 urtetik gorako biztanleak etxean bakarrik, (2009)	16	374	1 524	12 683

Unit.: Kopuru gordina
INSEE, 2009

	Adineko biztanleen bakartasun maila (>65 urte), (2009)	Zaharren menpekotasun indizea, (2009)
1.Meharine	27,1	39,3
2.Amikuzeko herri elkargoa	26,7	37,7
3.Barnekaldea	24,6	39,4
4.Iparraldea	31,4	35,1
5.Euskal Herria		29,7

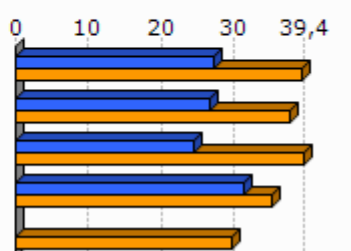

Unit.: %
INSEE eta INE, 2009

Guraso bakarreko familiak

	1.Meharine	2.Amikuzeko herri elkargoa	3.Barnekaldea	4.Iparraldea
Guraso bakarreko (<65 urte) familia nuklearrak, (2009)	4	164	856	9 983

Unit.: Kopuru gordina
INSEE, 2009

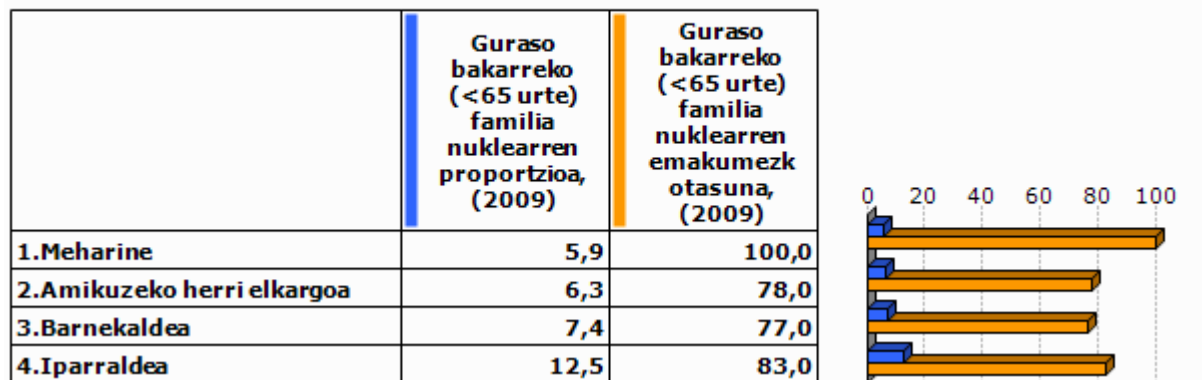

Unit.: %
INSEE, 2009

	1.Meharine	2.Amikuzeko herri elkargoa	3.Barnekaldea	4.Iparraldea
Guraso bakarreko haur kopurua (0-24 urte bitartean), (2009)	0	184	931	11 658

Unit.: Kopuru gordina
INSEE, 2009

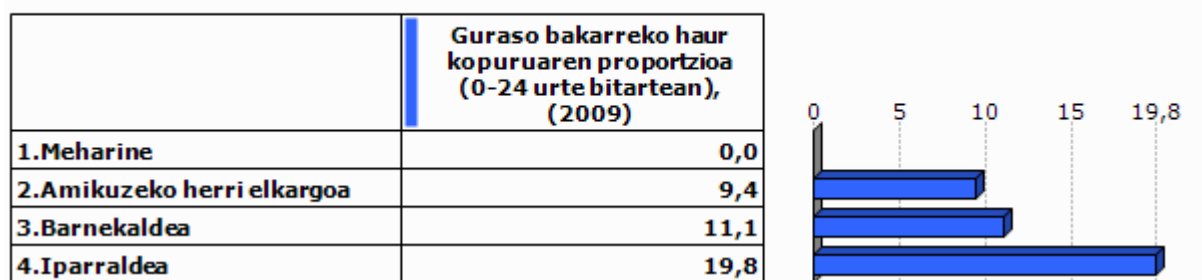

Unit.: %
INSEE, 2009

3. Jarduera ekonomikoa

3.1 Ehun ekonomikoa

	1.Meharine	2.Amik uzeko herri elkargoa	3.Barne kaldea	4.Ipar raldea	5.Euskal Herria
Establezimendu kopurua (2013-01)	24	948	3 839	22 899	243 998

Unit.: Kopuru gordina
SIRENE, DIRAE eta CAMERDATA, 2013-01

	Lehen sektoreko establez imenduen proportzioa (2013-01)	Industria sektoreko establez imenduen proportzioa (2013-01)	Eraikuntza sektoreko establez imenduen proportzioa (2013-01)	Zerbitzuen sektoreko establez imenduen proportzioa (2013-01)
1.Meharine	33,3	8,3	12,5	45,8
2.Amikuzeko herri elkargoa	27,5	8,1	8,6	55,7
3.Barnekaldea	24,5	10,7	7,3	57,5
4.Iparraldea	6,3	6,1	8,0	79,6
5.Euskal Herria	3,3	8,3	13,9	74,5

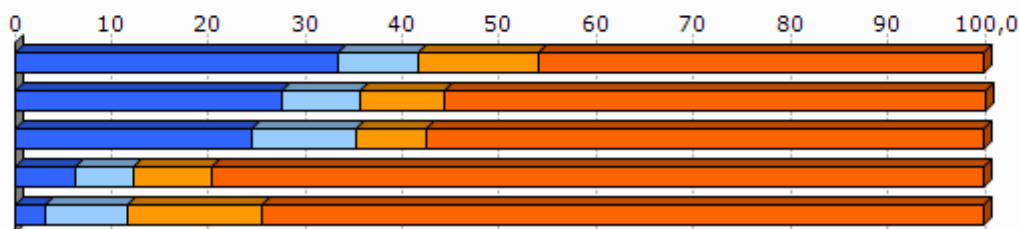

Unit.: %
SIRENE, DIRAE eta CAMERDATA, 2013-01

	Establezimenduen bertakotutze tasa (2013-01)
1.Meharine	95,8
2.Amikuzeko herri elkargoa	95,3
3.Barnekaldea	96,3
4.Iparraldea	89,8
5.Euskal Herria	90,6

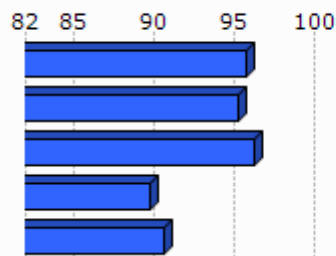

Unit.: %
SIRENE, DIRAE eta CAMERDATA. Ekoizpen propioa., 2013-01

	Jarduera industrialeko teknologia maila handia (2013-01)	Jarduera industrialeko teknologia maila ertain-handia (2013-01)	Jarduera industrialeko teknologia maila ertain-txikia (2013-01)	Jarduera industrialeko teknologia maila txikia (2013-01)
1.Meharine	1,3			
2.Amikuzeko herri elkargoa	0,0	4,8	11,9	83,3
3.Barnekaldea	1,0	2,5	22,7	73,9
4.Iparraldea	1,8	10,2	24,8	63,2
5.Euskal Herria	1,8	15,6	44,0	38,6

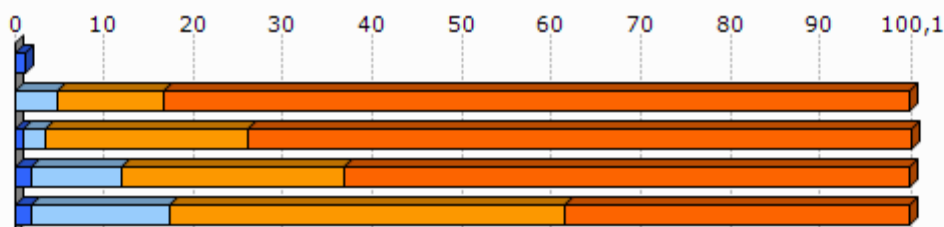

Unit.: %
SIRENE, DIRAE eta CAMERDATA, 2013-01

3.2 Giza lan eskua

	Biztanleria aktiboaren egituraren indizea (2009)	Hurrengo hamarkadan erretiroa hartu behar duen langilegoa (2009)
1.Meharine	19,1	33,0
2.Amikuzeko herri elkargoa	28,4	35,0
3.Barnekaldea	31,3	36,2
4.Iparraldea	32,0	33,5
5.Euskal Herria		13,3

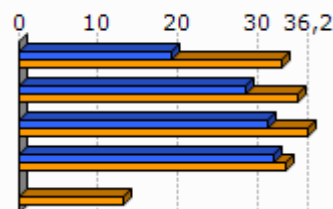

Unit.: %
INSEE eta INE, 2009

	Udalerrian bizi diren landunak, udalerriko lanpostuekiko (2009)	Udalerrian bizi eta lan egiten duten landunak, udalerriko landunekiko (2009)
1.Meharine	-49,1	54,2
2.Amikuzeko herri elkargoa	3,0	36,3
3.Barnekaldea	-9,4	40,3
4.Iparraldea	0,3	37,0

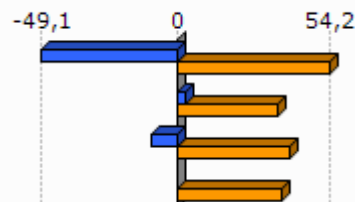

Unit.: %
INSEE, 2009

	Tokiko ekonomiara bideratutako enplegua (2009)	Tokiko ekonomiara bideratutako enpleguaren hazkundera (1999/2009)
1.Meharine	11,5	-21,9
2.Amikuzeko herri elkargoa	56,9	-3,3
3.Barnekaldea	54,9	-4,4
4.Iparraldea	70,2	-2,1

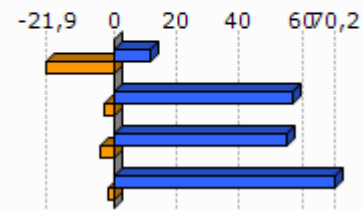

Unit.: %
INSEE, 1999/2009

	Ekintzaitetasun ekonomikoaren tasa (2013-01)
1.Meharine	87,5
2.Amikuzeko herri elkargoa	88,7
3.Barnekaldea	89,0
4.Iparraldea	84,0
5.Euskal Herria	84,0

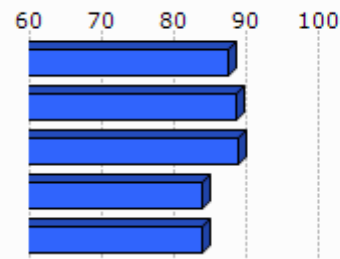

Unit.: %
SIRENE, DIRAE eta CAMERDATA, 2013-01

	Autonomoen tasa (2013-01)
1.Meharine	36,1
2.Amikuzeko herri elkargoa	25,7
3.Barnekaldea	27,9
4.Iparraldea	17,7
5.Euskal Herria	19,0

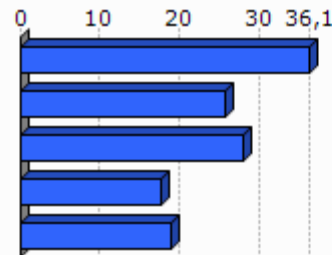

Unit.: %
SIRENE eta Espainiako Enplegu eta Gizarte Segurantzza Ministerioa. Ekoizpen propioa., 2013-01

3.3 Laborantza

	Ustiategi kopurua (2010)	Ustiategiaren hazkundera (2000/10)
1.Meharine	33	-3
2.Amikuzeko herri elkargoa	642	-77
3.Barnekaldea	2 863	-445
4.Iparraldea	4 453	-1 415
5.Euskal Herria	37 090	-34 609

Unit.: Kopuru gordina
Frantziako Laborantza, Nekazaritzako Elikagaien eta Basoen Ministerioa eta INE, 2000/10

	Ustiatgien hazkundera (2000/10), (Unit.: %)	Bataz besteko produkzio gordina ustiategiko (2010)
1.Meharine	-8,3	57,5
2.Amikuzeko herri elkargoa	-10,7	55,3
3.Barnekaldea	-13,5	51,8
4.Iparraldea	-25,6	49,7
5.Euskal Herria	-48,3	

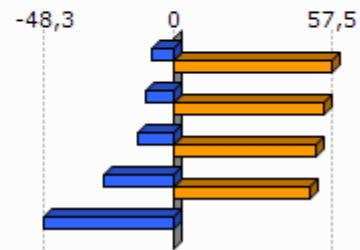

Unit.: K€

Frantziako Laborantza, Nekazaritzako Elikagaien eta Basoen Ministerioa eta INE, 2000/10

Frantziako Laborantza, Nekazaritzako Elikagaien eta Basoen Ministerioa, 2010

	Ustiatgien bataz besteko NAE azalera (2010)	NAE azaleraren hazkundera (2000/10)
1.Meharine	42,3	-3,3
2.Amikuzeko herri elkargoa	34,4	-4,7
3.Barnekaldea	31,4	-6,9
4.Iparraldea	28,1	-9,6
5.Euskal Herria	23,5	-13,7

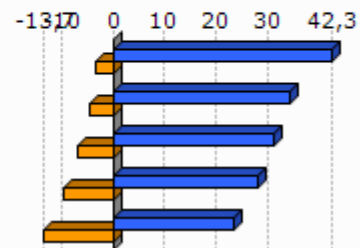

Unit.: Unit.: Ha/ustiategiko; %

Frantziako Laborantza, Nekazaritzako Elikagaien eta Basoen Ministerioa eta INE, 2000/10

	Oinordegabeko 50 urtetik gorako ustiategi-buruak (2010)
1.Meharine	15,2
2.Amikuzeko herri elkargoa	23,4
3.Barnekaldea	23,4
4.Iparraldea	27,9

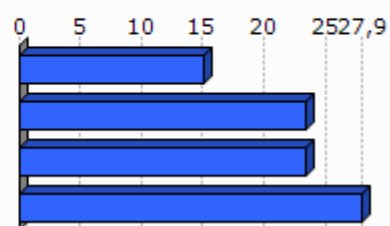

Unit.: %

Frantziako Laborantza, Nekazaritzako Elikagaien eta Basoen Ministerioa, 2010

4. Lurralde antolamendua eta hirigintza

4.1 Lurralde antolamendua

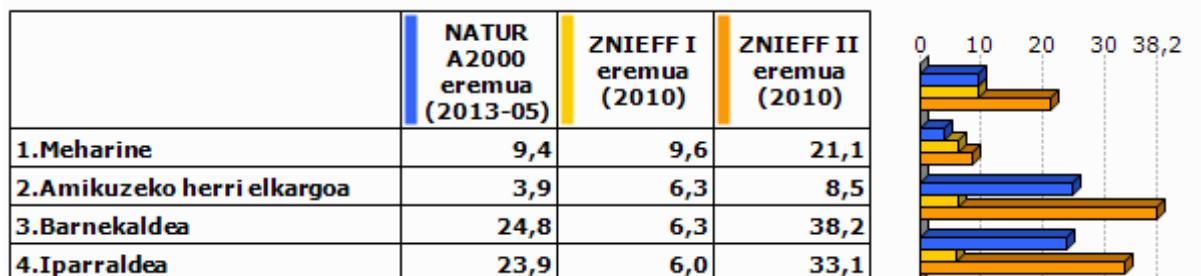

Unit.: %

Frantziako Ekologia, Garapen Iraunkorra eta Energiaren Ministerioa , 2013/05 eta 2010

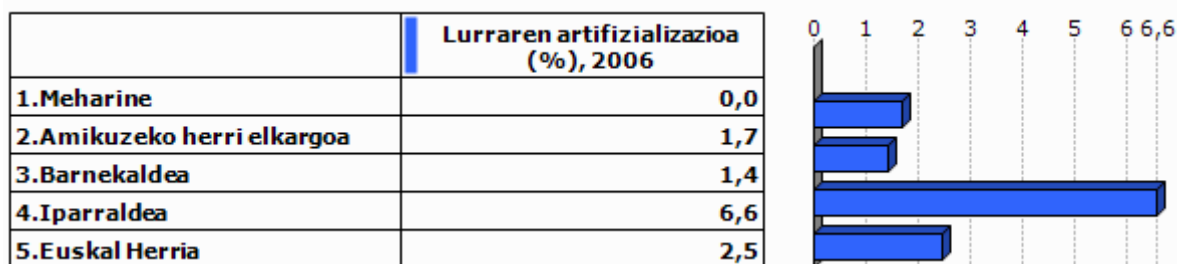

Unit.: %

Corine Land Cover, 2006

	1.Meharine
Lur artifizializazioaren hazkundera (1990/2000)	
Lur artifizializazioaren hazkundera (2000/06)	

Unit.: %

Corine Land Cover, 1990/2000 eta 2000/2006

	PLHaren presentzia (2011)	Hirigintza arautzeko planen presentzia (2011)	Lurralde Koherentziarako Planen presentzia (SCOT) (2013)
1.Meharine	EZ		EZ

Unit.: Bai/Ez; presentzia eta tipologia; Bai/Ez

DATAR, 2011
DGALN, 2013

	2.Amik uzeko herri elkargoa	3.Barne kaldea	4.Ipar raldea
Hirigintza dokumenturik gabeko herriak (%), (2011)	59,3	47,8	35,2
Lurralde Koherentziarako Plana duten herriak (%), (2013)	0,0	7,1	33,3
PLHa duten herriak (%), (2011)	0,0	0,9	6,3

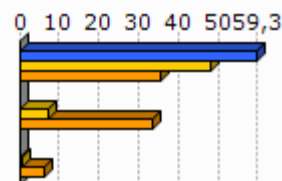

Unit.: %
DATAR, 2011
DGALN, 2013

4.2 Hirigintza

	Baimendutako etxebizitza eraikuntzen batz besteko kopurua urtero (2002/07)	Baimendutako etxebizitza eraikuntzen batz besteko kopurua urtero (2008/12)
1.Meharine	2	2
2.Amikuzeko herri elkargoa	79	83
3.Barnekaldea	497	619
4.Iparraldea	3 223	3 071
5.Euskal Herria	33 607	19 397

Unit.: Kopuru gordina
Frantziako Ekologia, Garapen Iraunkorra eta Energiaren Ministerioa eta Espainiako Sustapen Ministerioa, 2002/07 eta 2008/2012

	Baimendutako etxebizitza eraikuntzen batz besteko azalera urtero (2002/07)	Baimendutako etxebizitza eraikuntzen batz besteko azalera urtero (2008/12)
1.Meharine	401	227
2.Amikuzeko herri elkargoa	11 733	8 765
3.Barnekaldea	60 953	62 185
4.Iparraldea	310 544	275 668
5.Euskal Herria	2 974 544	1 829 868

Unit.: m2
Frantziako Ekologia, Garapen Iraunkorra eta Energiaren Ministerioa eta Espainiako Sustapen Ministerioa, 2002/07 eta 2008/2012

5. Etxebizitza

	Etxebizitza parkearen hazkundera (1999/2009)	Bigarren etxebizitzien hazkundera (1999/2009)
1.Meharine	-1,2	-63,4
2.Amikuzeko herri elkargoa	16,2	0,9
3.Barnekaldea	14,8	32,7
4.Iparraldea	19,0	34,3
5.Euskal Herria	15,7	1,4

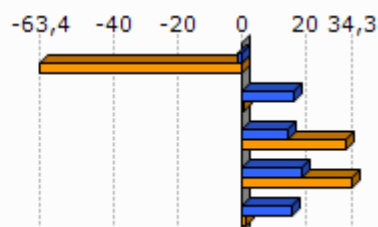

Unit.: %
INSEE eta INE, 1999/2009

	Bigarren etxebizitzien presentzia (2009)	Etxebizitza hutsen presentzia (2009)
1.Meharine	4,3	15,4
2.Amikuzeko herri elkargoa	6,3	6,8
3.Barnekaldea	13,8	7,2
4.Iparraldea	20,8	4,3
5.Euskal Herria	7,2	8,3

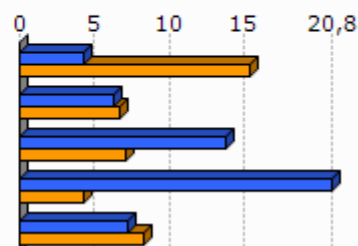

Unit.: %
INSEE eta INE, 2009

	Etxebizitzien batz besteko prezioa (2013)
1.Meharine	1 697
2.Amikuzeko herri elkargoa	1 708
3.Barnekaldea	1 704
4.Iparraldea	2 024
5.Euskal Herria	2 565

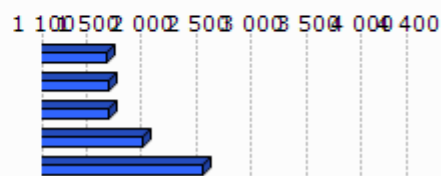

Unit.: €/m²
Ekoizpen propioa, 2013
* Euskal Herria: Zazpi hiriburu eta 25.000 biztanletik gorako udalerrien batz bestekoa.



Unit.: %

Lurralde berdintasuna eta etxebizitzaren ministerioa, 2009

Akitaniako DREAL eta INSEE. Ekoizpen propioa., 2009

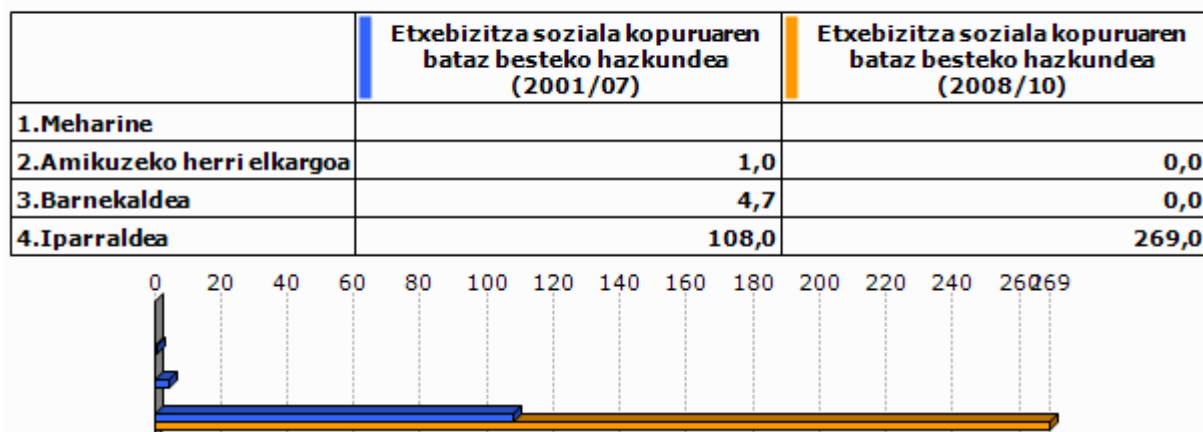

Unit.: urteko batz besteko kopurua

DREAL Aquitaine, 2001/07 eta 2008/2010

6. Azpiegitura eta zerbitzuen irisgarritasuna

	Garraio publikoaren lotura kopurua (2013)
1. Meharine	0,0
2. Amikuzeko herri elkargoa	0,6
3. Barnekaldea	0,4
4. Iparraldea	0,7

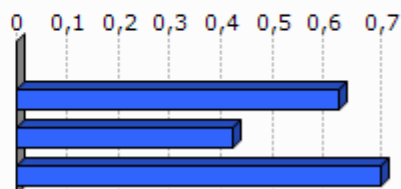

Unit.: Kopuru gordina
Ekoizpen propioa, 2013

	1. Meharine	2. Amikuzeko herri elkargoa	3. Barnekaldea	4. Iparraldea	5. Euskal Herria
Osasun zentro azpiegitura gertuenera errepide bidezko distantzia (2012)	12,4	7,6	10,6	9,2	2,7
Ospital gertuenera errepide bidezko distantzia (2012)	12,4	7,8	9,5	9,4	2,2
Txikizkako merkataritza gertuenera errepide bidezko distantzia (2012)	0,0	4,4	3,2	2,5	1,3
Janarizko txikizkako merkataritza gertuenera errepide bidezko distantzia (2012)	7,9	5,4	3,6	2,9	2,4
Finantza bulego gertuenera errepide bidezko distantzia (2012)	12,4	7,6	8,2	7,3	3,7

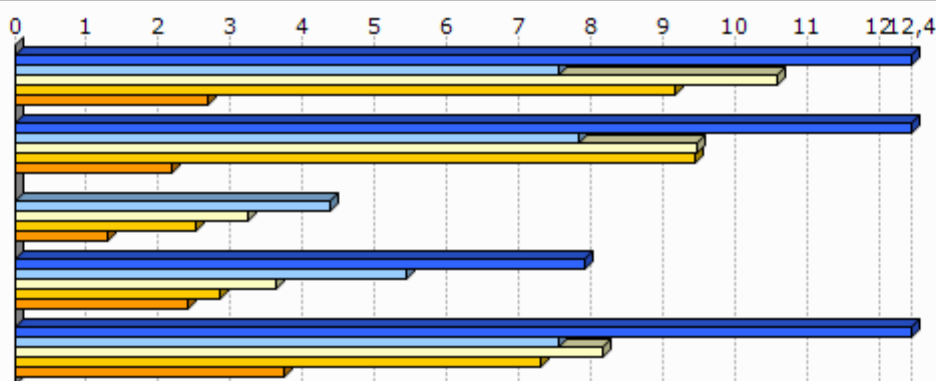

Unit.: Km.

INSEE, Nafarroako Gobernua, EUSTAT, Nafarroako Datu Espazialen Azpiegitura eta Espainiako Sustapen Ministerioa. Ekoizpen propioa., 2012

INSEE, EUSTAT eta Nafarroako Datu Espazialen Azpiegitura. Ekoizpen propioa., 2012

INSEE, EUSTAT, CAMERDATA eta Espainiako Sustapen Ministerioa. Ekoizpen propioa., 2012

INSEE, EUSTAT, CAMERDATA eta Espainiako Sustapen Ministerioa. Ekoizpen propioa., 2012

INSEE, EUSTAT eta CAMERDATA. Ekoizpen propioa., 2012

7.Tokiko fiskalitate zuzena

	Etxebizitzei ezarritako zerga (TH), (2012)	Eraikitako lurrei ezarritako zerga (TFB), (2012)	Eraiki gabeko lurrei ezarritako zerga (TFNB), (2012)	Enpresei ezarritako zerga (CFE), (2012)
1.Meharine	11,0	11,0	36,0	
2.Amikuzeko herri elkargoa	11,9	9,7	30,9	
3.Barnekaldea	13,9	8,7	32,4	22,2
4.Iparraldea	14,0	9,3	32,2	22,3
Amikuzeko herri elkargoko fiskalitate zuzena	8,5		1,5	25,6

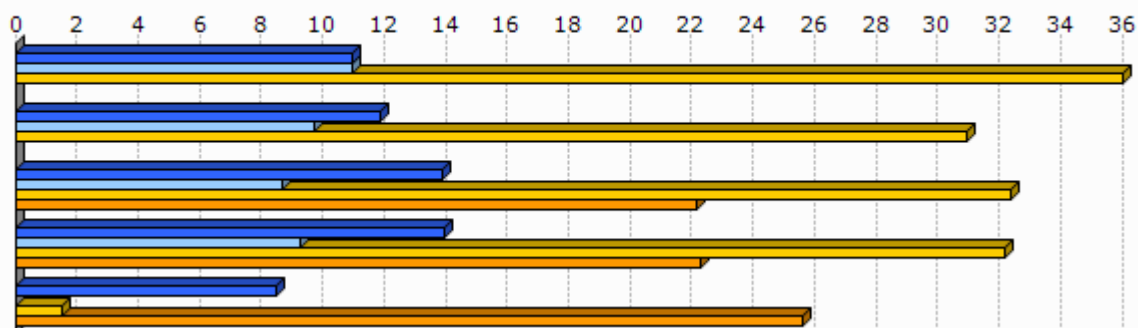

Unit.: %

Kondu publikoen, aurrekontuaren eta estatu erreformaren ministerioa, 2012

	1.Meharine
Eraiki gabeko lurrei ezarritako zergaren urteko batz besteko hazkundea (TFNB) (2008/12)	5,3
Eraikitako lurrei ezarritako zergaren urteko batz besteko hazkundea (TFB) (2008/12)	6,5
Etxebizitzei ezarritako zergaren urteko batz besteko hazkundea (TH) (2008/12)	6,6

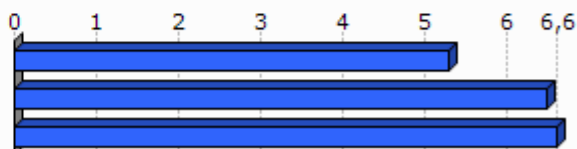

Unit.: %

Kondu publikoen, aurrekontuaren eta estatu erreformaren ministerioa, 2008/12

8. Tokiko nortasuna eta joera politikoa

8.1 Tokiko nortasuna



Unit.: ‰
INSEE. Ekoizpen propioa., 2013

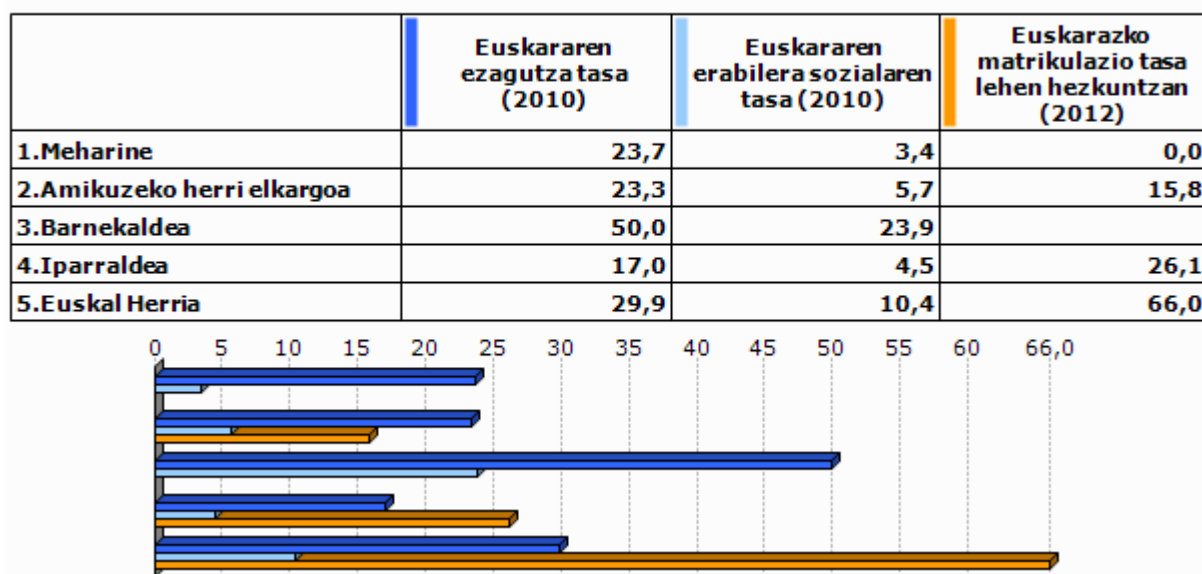

Unit.: ‰
Euskal Herriko Hizkuntza Adierazle Sistema (EAS), INSEE, EUSTAT, INE eta Nafarroako Estatistika Zerbitzua., 2010
Pirinio Atlantikoetako Hezkuntza Nazionalaren Departamentu Zerbitzua, EUSTAT eta Nafarroako Gobernu., 2012

	1.Meharine	2.Amik uzeko herri elkargoa	3.Barne kaldea	4.Ipar raldea	5.Euskal Herria
Euskarazko Haur Hezkuntza-Lehen Hezkuntza azpiegitura gertuenera errepide bidezko distantzia (2012)	7,9	7,2	14,7	12,2	7,4
Haur Hezkuntza-Lehen Hezkuntza azpiegitura gertuenera errepide bidezko distantzia (2012)	0,0	1,2	1,2	0,9	2,3
Euskarazko bigarren hezkuntzako azpiegitura gertuenera errepide bidezko distantzia (2012)	28,0	23,7	25,3	21,2	19,0
Bigarren hezkuntzako azpiegitura gertuenera errepide bidezko distantzia (2012)	12,4	6,7	7,4	6,9	1,6
Euskaltegi gertuenera errepide bidezko distantzia (2012)	12,4	7,2	10,7	9,4	9,7

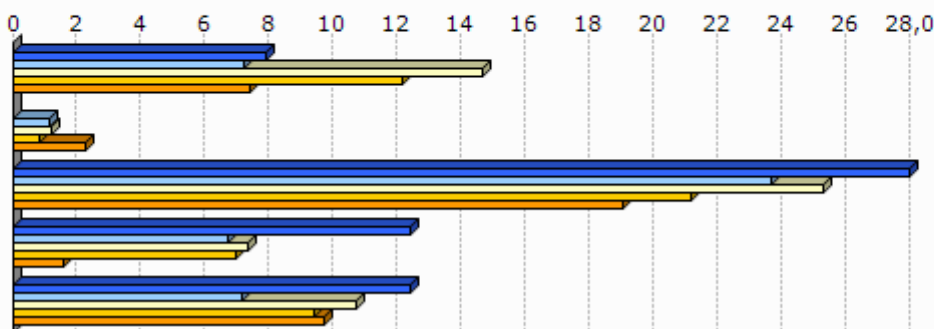

Unit.: Km.

Seaska, INSEE, Nafarroako Gobernua, EUSTAT eta Espainiako Sustapen Ministerioa. Ekoizpen propioa., 2012
INSEE, Nafarroako Gobernua, EUSTAT, Nafarroako Datu Espazialen Azpiegitura eta Espainiako Sustapen Ministerioa. Ekoizpen propioa., 2012

INSEE, Nafarroako Gobernua, EUSTAT eta Espainiako Sustapen Ministerioa. Ekoizpen propioa., 2012

INSEE, EUSTAT eta Nafarroako Datu Espazialen Azpiegitura. Ekoizpen propioa., 2012

AEK, HABE, IKA eta bilaketa propioa. Ekoizpen propioa., 2012

8.2 Joera politikoa

	2008ko udal hauteskundeetako abstentzio maila
1.Meharine	16,3
2.Amikuzeko herri elkargoa	14,9
3.Barnekaldea	14,4
4.Iparraldea	30,7

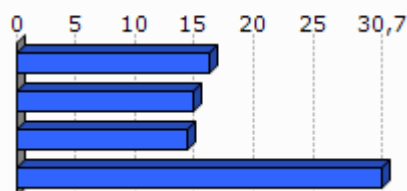

Unit.: %

Frantziako Barne Ministerioa, 2008

	1.Meharine	2.Amikuzeko herri elkargoa	3.Barnekaldea	4.Iparraldea
Eskualdeko hauteskundeetako abstentzioaren bilakaera (2004/10)	-1,0	25,8	39,8	35,1
Legebiltzarreko hauteskundeetako abstentzioaren bilakaera (2007/12)	-8,1	0,9	6,2	6,8
Lehendakaritza hauteskundeetako abstentzioaren bilakaera (2007/12)	23,9	35,6	24,7	31,5
Europar legebiltzarreko hauteskundeetako abstentzioaren bilakaera (2004/09)	22,4	-3,4	-3,4	-0,2

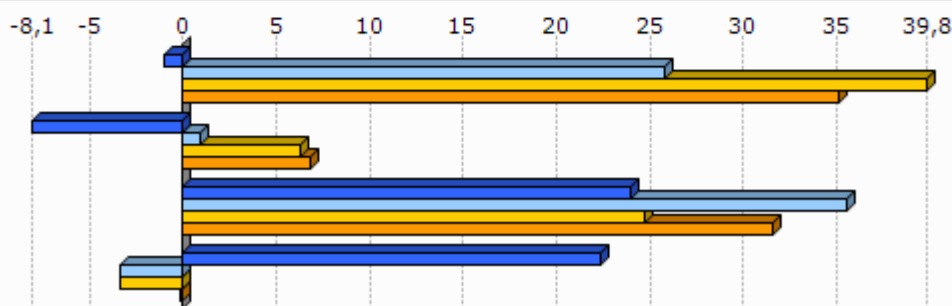

Unit.: %

Frantziako Barne Ministerioa, 2004/12

	Ezker muturreko alderdien hautesk undeen batz besteko presentzia	Ezkerreko alderdien hautesk undeen batz besteko presentzia	Alderdi abertzaleen hautesk undeen batz besteko presentzia	Eskuineko alderdien hautesk undeen batz besteko presentzia	Eskuin muturreko alderdien hautesk undeen batz besteko presentzia
1.Meharine	1,0	16,6	9,3	63,3	5,0

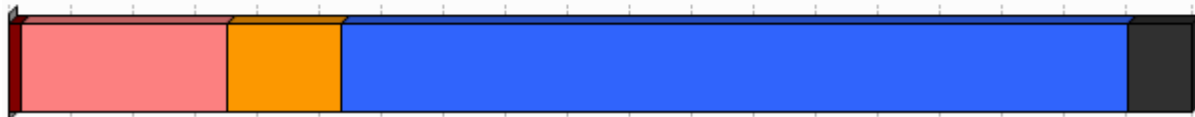

Unit.: %

Frantziako Barne Ministerioa. Ekoizpen propioa., 2008/12

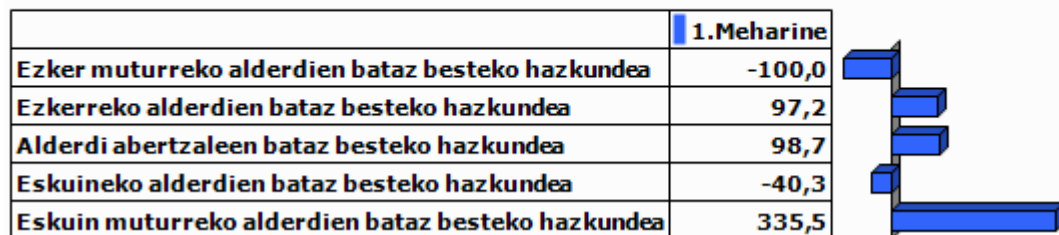

Unit.: %

Frantziako Barne Ministerioa. Ekoizpen propioa., 2001/12

9.0 harrak

GAZTEEN ETA EMAKUMEZKO GAZTEEN IRAUTE TASA

Gazteen iraute tasak eta emakumezko gazteen iraute tasak azken hamarkadako gazte kopuruaren hazkundera neurtzen dute. 1999 urteko 10 eta 19 urte bitarteko (emakumezko) gazteen kopurua 2009 urteko 20 eta 29 urte bitarteko (emakumezko) gazteen kopuruarekin alderatuz ekoizturiko adierazlea da, kasu bietan. Saldo positiboak zein negatiboak (emakumezko) gazteen erakartzea zein ihesa aditzera ematen digute.

LANGABEZIA

Enplegu bulegoetan langabetu gisa (A kategoria, Pôle emploi-ren sailkapenaren arabera) erregistraturiko pertsona kopurua aditzera ematen du.

Enplegua sustatzeko instituzioetan langabetu gisa erregistratzeko bi arrazoi erakusten dira hemen:

- Lan kaleratzeagatik: Arrazoi ezberdinetatik eratorri daitekeen egoera.
- Lan kontratu bukaeragatik: Epe mugatuko kontratu baten amaiera dela medio.

Badira langabetu gisa erregistratua egoteko egoera mota gehiago, hala nola, dimisioak eta lehenengo aldiz lan merkatura gerturatzen direnak, baina ez ditugu txostenean erantsi langabetu kopuru txikiak barnebiltzen baitituzte.

FORMAZIOA

Gizartearen formazioa INSEEren sailkapenean oinarritua dago baina hemen zabalago lantzen da. Ondorioz, 15 urtetik gorako jendetzak lortutako maila altueneko diploma aztertzen da hurrengo taulan ageri den baliokidetzen arabera:

GAINDEGIAko nomenklatura	INSEE ko nomenklatura
Diploma profesionalik gabeko biztanleria (% 15+ urte)	Pas de scolarité Aucun diplôme mais scolarité jusqu'en école primaire ou au collège Aucun diplôme mais scolarité au-delà du collège
Diploma gorenatzat, teknikalari diploma oinarritzkoa duen biztanleria (% 15+ urte)	Certificat c'études primaires BEPC, brevet élémentaire, brevet des collèges Certificat c'aptitudes professionnelles, brevet de compagnon Brevet d'études professionnelles
Diploma gorenatza, batxilergoa duen biztanleria (% 15+ urte)	Baccalauréat général, brevet supérieur Bac technologique ou professionnel, brevet professionnel ou de technicien, BEC, BEI, BEH, capacité en droit
Diploma gorenatza, goi mailako ikasketetako diploma duen biztanleria (% 15+ urte)	Diplôme universitaire de 1er cycle, BTS, DUT, diplôme des professions sociales ou de santé, d'infirmière(ier) Diplôme universitaire de 2ème ou 3ème cycle (y compris médecine, pharmacie, dentaire), diplôme d'ingénieur, d'une grande école, doctorat, etc.

ERRENTA

INSEEk udalerrri mailan errentaren datuak udalerrri handientzat soilik argitaratzen ditu sekretu estatistikoa dela medio. Hori dela eta, maiz ez dago udalerrri mailako daturik tauletan.

Kontsumo Unitatea (KU)

Errentaren inguruko datuak *Kontsumo Unitatearen* (Unité de Consommation–UC) arabera ageri dira.

Kontsumo Unitatea Ekonomi Lankidetzaren eta Garapenerako Erakundeak (ELGE) definitutako koefiziente batzuen arabera etxalde bakoitzean diren pertsonen kontsumoaren ponderazioz sortutako unitatea da. Koefiziente horiek honakoak dira:

- 1: etxaldeko lehen helduarentzat
- 0.5: hamalau urtetik gorako beste pertsonentzat
- 0.3: hamalau urtetik beherako haurrentzat

Errentaren datuak *Kontsumo Unitatearen* arabera ematearen helburua etxaldeen arteko konposizio desorekak neutralizatzea da.

Mediana, dezilak eta errenta dezilen arteko distantzia

Errenta mediana eta errentaren lehen eta bederatzigarren dezila ageri da tauletan. Medianak errentaren arabera tamaina bereko bi multzotan banatzen du populazioa eta dezilek hamar zatitan banatzen dute. Lehen errenta dezilak errenta apalenak aditzera ematen ditu. Errenta dezilen arteko distantziak errenta banaketa desorekatuaren maila neurtzen du.

Errentaren jatorria

Errentaren jatorri posibleak lau dira:

- Lan sariak
- Diru laguntzak: erretiroen diru sartzak, pentsioak...
- Etekinak: horiek dira profesio liberalen diru sartzak
- Besteak (gehienbat ondasuneko diru sartzak): ondasunei esker egindako diru sartzak

ADINEKOAK

- Adinekoen bakartasun maila

Etxean bakarrik bizi den 65 urtetik gorako biztanleria kopurua aditzera ematen du, adin horretako ehun biztanleko.

- Zaharren menpekotasun indizea

65 urtetik gorako biztanleria kopurua aditzera ematen du, hauetaz arduratzeko adinean (15 eta 64 urte bitartean) dagoen ehun biztanleko.

GURASO BAKARREKO FAMILIAK

Familiaren definizioa

- Familia bat: Gutxienez etxalde batean bi pertsonen osatutako nukleo bat da. Honakoak dira aukerak:
 - bikote bat (eta bere haurrak baldin badira)
 - heldu bakar bat bere haurr(ar)ekin
- Familia baten seme/alabak: Pertsona bat familia baten seme edo alaba gisa aintzat hartzeko bikotekide gabe eta etxaldean haur propiorik gabe (baldin baditu) bizi behar da.

Guraso bakarreko familiak

Soilik 65 urte arteko guraso bakarreko familia monoparentalak aintzat hartu ditugu haurren zaintza eta erantzukizunerako zailtasunak izan ditzaketen familia unitateak kuantifikatzeko asmoz. Horrela, guraso bakarreko familietan non zaintza eta erantzukizunak kontrako norabidean izan daitezkeen alboratu ditugu.

JARDUERA EKONOMIKOA

Establezimenduen bertakotze tasa

Establezimenduen bertakotze tasak udalerriko establezimendu guztien artean egoitza nagusia Euskal Herrian dutenen ehunekoa aditzera ematen du.

Tokiko ekonomiara bideratutako enplegua

Ondasun eta zerbitzuen ekoizpenerako maila lokalean aurrera eramaten diren jarduerak dira eta hauen helburua tokiko biztanleen beharrak asetzear datza, izan bertakoa nahiz turista. Guztizko enpleguan tokiko ekonomiara bideratutako enpleguaren ehunekoa adierazten da.

Ekintzailetasun ekonomikoaren tasa

Ekintzailetasun ekonomikoaren tasak udalerriko establezimendu guztien artean egoitza nagusia udalerrian bertan dutenen ehunekoa aditzera ematen du

Biztanleria aktiboaren egituraren indizea

Biztanleria aktiboaren egituraren indizeak 15 eta 39 urte bitarteko ehun biztanle aktiboko 40 eta 64 urte bitarteko biztanle aktibo kopurua esaten digu. Biztanleria aktiboaren egituraren zahartze maila neurtzeko adierazlea da.

TOKIKO FISKALITATE ZUZENA**CFE**

Enpresei doakien zerga *Cotisation Foncière des Entreprises (CFE)* delakoa 2010 urtean ezarritako zerga da.

Herri elkargoen tokiko fiskalitate zuzena

Herri elkargoentzat, bi informazio ezarriak izan dira:

- Lehena, herri elkargoko lurraldean diren udalerrien zergaren bataz bestekoa, herriko etxeak finkatzen duen tasa herri elkargoko testuinguruan ikusteko.
- Bestea, herri elkargoak berak ezartzen duen zerga, informazio gehigarri bezala jarria ageri dena.

HAUTESKUNDEAK**Aintzat harturiko hauteskundeak**

Udalerrri mailako joera politikoaren azterketarako hauteskunde ezberdinetan lehen itzuliko emaitzak baliatuak izan dira. Horretarako, aniztasun politiko zabala erakusten duten hauteskundeak aintzat hartu dira. Hauteskunde mota bakoitzean izandako bilakaeraren neurketarako hauteskunde mota bakoitzeko azken bi deialdiak kontutan hartu dira.

Hona erabiliak izan diren hauteskundeak:

2001eko Udal hauteskundeen lehen itzulia	2008ko Udal hauteskundeen lehen itzulia
2007ko legebiltzarreko hauteskundeen lehen itzulia	2012ko Legebiltzarreko hauteskundeen lehen itzulia
2004ko Europar legebiltzarreko hauteskundeen lehen itzulia	2009ko Europar legebiltzarreko hauteskundeen lehen itzulia

Udalerrriko hauteskundeen kasuan, soilik 3.500 biztanletik gorako udalerrien emaitzak kontutan izan dira kopuru horren azpitik diren udalerrietan Frantziako hauteskunde sisteman indarrean den "panachage" delakoak ezinezkoa egiten baitu hautagaiak blokeen sailkapenetan txertatzea.

Alderdien sailkapena

Hauteskundeetan aurkezturiko hautagai zein alderdiak bost bloke handietan sailkatu ditugu joera politikoaren izaera zein honen bilakaera modu sintetikoan laburbiltzeko. Hurrengo taulan bost bloke horietan barnebildutako hautagaitzak zehaztuak dira eta ondoan hauteskunde bakoitzean hauentzat Frantziako Barne Ministerioak darabiltzan nomenklatura ageri da. ECO izen generikoa dutenak talde ezberdinetan banatuak izaten ahal dira hautagaiaren iritziz politikoaren arabera.

KODEA		IZENA	UDAL01	UDAL08	LEGISL07	LEGISL12	EUROP04	EUROP09
Ezker muturra	Ezker antikapitalista / komunista	Liste d'extrême-gauche	LXG	LEXG		EXG	LXG	LEXG
		LCR/FO/NPA			EXG			
		Liste du Parti Communiste			COM		LPC	
		Lutte Ouvrière			EXG			
		Liste du PCF et du Parti de gauche						LCOP
		Parti de Gauche						
Ezkerra	Beste	Eric Pététin				ECO		
		Liste Europe Ecologie les Verts			VEC	VEC		
	Ekologistak	Liste des Verts	LVE				LVE	LVEC
		Patit de la Nation Occitana			ECO			
	Ezker liberala	Liste du Parti socialiste		LSOC	SOC	SOC	LPS	LSOC
	Ezker zentristak	Parti Radical de Gauche						
Ezkerreko besteak	Liste Union de la Gauche		LUG					
	Liste divers gauche	LDG	LDVG		DVG		LDVG	
Abertzaleak	Abertzaleak	Liste régionaliste (EHBAI, EHA, EAJ-PNB, ...)	LRG	LREG	REG	REG	LRG	LREG
		Autre liste				AUT		LAUT
Eskuina	Besteak	Alliance écologique indépendante				ECO		
		MHAN			ECO			
		Liste Divers	LDV				LDV	
	Zentrista kontserbadorea	Liste Chasse-Pêche-Nature et Traditions			CPNT		LCP	
	Eskuineko zentristak	Liste centre-MoDem		LCMD	UDFD			LCMD
		Liste le centre pour la france				CEN		
	Eskuineko besteak	Liste UDF					LUDF	
		Liste divers droite	LDD	LDVD	DIV	DVD	LDD	LDVD
Zentristak eta eskuin liberala	Liste de droite	LDR						
	Parti Radical Valoisien				PRV			
	Liste Majorité-Centristes		LMC					
Eskuin muturra	Eskuin muturra	Majorité-Nouveau Centre						
		Liste de la majorité présidentielle (UMP)		LMAJ	UMP	UMP	LUMF	LMAJ
Eskuin muturra	Eskuin muturra	Liste du Front national			FN	FN	LFN	LFN
		Liste d'extrême-droite					LXD	LEXD

Hauteskunde emaitzen kalkulua

Bloke bakoitzeko bozka kopurua zenbatua izan da hauteskunde guztietan eta bakoitzaren pisua ehunekotan kalkulatu da (guztizko bozkekiko). Hortik bi operazio egin dira:

- Bloke bakoitzak hauteskunde mota bakoitzeko azken hauteskundeetan izandako bozka ehunekoen batz bestekoa. Hauteskunde horiek honakoak dira: 2008 urteko udal hauteskundeak, 2012 urteko Frantziako Legebiltzarreko hauteskundeak eta 2009 urteko Europar Legebiltzarreko hauteskundeak.

- Bestalde, bloke bakoitzak aurreko hauteskunde mota bakoitzeko izandako presentziaren hazkundera kalkulatu izan da. Azkenik, hazkunde horien bataz bestekoa kalkulatu izan da.

10.E

ranskina: Adierazle zerrenda

Biztanleria osoa (p. munic.)
Biztanleriaren hazkundera (p. munic.) 2006/09
Biztanleriaren hazkundera (p. munic.) 1999/2009
Amatasun indizea
Bizitza proiektuak garatzeko adinekoren iraute eta erakargarritasun tasa
Friz indizea
Zahartze indizea
Emakumezkotasun indizea (15-64)
Jarduera tasa
Emakumezkoen jarduera tasa
Biztanleria aktiboaren hazkundera (1999/2009)
Langabetu kopurua
Langabetuen hazkundera (2007/11)
Emakumezko langabetuak, langabetu guztiekiko
50 eta + urteko langabetuak, langabetu guztiekiko
50 eta + urteko langabetuen hazkundera (2007/11)
Lan-kaleraketagatik langabezia egoeran
Kontratu amaieragatik langabezia egoeran
Laborari aktiboaren presentzia
Laborari aktiboaren hazkundera (1999/2009)
Enpresa buru, artisau eta merkatari aktiboaren presentzia
Enpresa buru, artisau eta merkatari aktiboaren hazkundera (1999/2009)
Kudeatzaile eta lanbide intelektuak aktiboaren presentzia
Kudeatzaile eta lanbide intelektuak aktiboaren hazkundera (1999/2009)
Tarteko lanbideak aktiboaren presentzia
Tarteko lanbideak aktiboaren hazkundera (1999/2009)
Enpleguak aktiboaren presentzia
Enpleguak aktiboaren hazkundera (1999/2009)
Langileak aktiboaren presentzia
Langileak aktiboaren hazkundera (1999/2009)
Diploma profesionalik gabeko biztanleriaren presentzia
Teknikalari diploma oinarrikoa duen biztanleriaren presentzia
Batxilergoa duen biztanleriaren presentzia
Goi mailako ikasketetako diploma duen biztanleriaren presentzia
Errenta mediana (kontsumo unitateko)
Errentaren lehen dezila (kontsumo unitateko)
Errentaren bederatzigarren dezila (kontsumo unitateko)
Errenta dezilen arteko distantzia (kontsumo unitateko)
Lan-sariak guztizko errentan
Diru laguntzak guztizko errentan
Etekinak guztizko errentan
Besteak (gehienbat ondasuneko diru sartzak) guztizko errentan
Bataz besteko lan-saria orduko (denb. osoko lanaldian)
Emakumezkoen lan-saria gizonenakoa (denb. osoko lanaldian)
Bataz besteko lan sariaren hazkundera (denb. osoko lanaldian)
Gazteen iraute tasa
Emakumezko gazteen iraute tasa
Gazte langabetuak (<25 urte) langabetu guztiekiko
Gazte langabetuen hazkundera (<25 urte)
Gizonezko gazteen (18-25) bataz besteko lan-saria orduko (denb. osoko lanaldian)
Emakumezko gazteen (18-25) bataz besteko lan-saria orduko (denb. osoko lanaldian)

65 urtetik gorako biztanleak etxean bakarrik
75 urtetik gorako biztanleak etxean bakarrik
Adineko biztanleen bakartasun maila (>65 urte)
Zaharren menpekotasun indizea
Guraso bakarreko (<65 urte) familia nuklearrak
Guraso bakarreko (<65 urte) familia nuklearren proportzioa
Guraso bakarreko (<65 urte) familia nuklearren emakumezotasuna
Guraso bakarreko haur kopurua (0-24 urte bitartean)
Guraso bakarreko haur kopuruaren proportzioa (0-24 urte bitartean)
Establezimendu kopurua
Lehen sektoreko establezimenduen proportzioa
Industria sektoreko establezimenduen proportzioa
Eraikuntza sektoreko establezimenduen proportzioa
Zerbitzuen sektoreko establezimenduen proportzioa
Establezimenduen bertakotutze tasa
Jarduera industrialeko teknologia maila handia
Jarduera industrialeko teknologia maila ertain-handia
Jarduera industrialeko teknologia maila ertain-txikia
Jarduera industrialeko teknologia maila txikia
Biztanleria aktiboaren egituraren indizea
Hurrengo hamarkadan erretiroa hartu behar duen langilegoa
Udalerrian bizi diren landunak, udalerriko lanpostuekiko
Udalerrian bizi eta lan egiten duten landunak, udalerriko landunekiko
Tokiko ekonomiara bideratutako enplegua
Tokiko ekonomiara bideratutako enpleguaren hazkundea (1999/2009)
Ekintzaitasun ekonomikoaren tasa
Autonomoen tasa
Ustiategi kopurua
Ustiategien hazkunde gordina (2000/10)
Ustiategien hazkundea (2000/10)
Ustiategien batz besteko NAE azalera
NAE azaleraren hazkundea (2000/10)
Batz besteko produkzio gordina ustiategiko
Oinordegabeko 50 urtetik gorako ustiategi-buruak
NATURA 2000 eremua
ZNIEFF I eremua
ZNIEFF II eremua
Lurraren artifizializazioa
Lur artifizializazioaren hazkundea (2000/06)
Lur artifizializazioaren hazkundea (1990/2000)
PLHaren presentzia
PLHa duten herriak (%)
Hirigintza arautzeko planen presentzia
Hirigintza dokumenturik gabeko herriak (%)
Lurralde Koherentziarako Planen presentzia (SCOT)
Lurralde Koherentziarako Plana duten herriak (%)
Baimendutako etxebizitza eraikuntzen batz besteko kopurua urtero (2002/07)
Baimendutako etxebizitza eraikuntzen batz besteko kopurua urtero (2008/12)
Baimendutako etxebizitza eraikuntzen batz besteko azalera urtero (2002/07)
Baimendutako etxebizitza eraikuntzen batz besteko azalera urtero (2008/12)
Etxebizitza parkearen hazkundea (1999/2009)
Bigarren etxebizitzaren hazkundea (1999/2009)
Bigarren etxebizitzaren presentzia
Etxebizitza hutsen presentzia

Etxebizitzen batz besteko prezioa
Etxebizitza sozialen tasa (datu ofiziala)
Etxebizitza sozialen tasa (guztizko etxebizitza parkearekiko)
Etxebizitza soziala kopuruaren batz besteko hazkundera (2001/07)
Etxebizitza soziala kopuruaren batz besteko hazkundera (2008/10)
Garraio publikoaren lotura kopurua
Osasun zentro azpiegitura gertuenera errepide bidezko distantzia
Ospital gertuenera errepide bidezko distantzia
Txikizkako merkataritza gertuenera errepide bidezko distantzia
Janarizko txikizkako merkataritza gertuenera errepide bidezko distantzia
Finantza bulego gertuenera errepide bidezko distantzia
Etxebizitzei ezarritako zerga (TH)
Etxebizitzei ezarritako zergaren urteko batz besteko hazkundera (TH) (2008/12)
Eraikitako lurrei ezarritako zerga (TFB)
Eraikitako lurrei ezarritako zergaren urteko batz besteko hazkundera (TFB) (2008/12)
Eraiki gabeko lurrei ezarritako zerga (TFNB)
Eraiki gabeko lurrei ezarritako zergaren urteko batz besteko hazkundera (TFNB) (2008/12)
Enpresei ezarritako zerga (CFE)
Elkarteen dentsitatea (mila biztanleko)
Euskararen ezagutza tasa
Euskararen erabilera sozialaren tasa
Euskarazko matrikulazio tasa lehen hezkuntzan
Euskarazko Haur Hezkuntza-Lehen Hezkuntza azpiegitura gertuenera errepide bidezko distantzia
Haur Hezkuntza-Lehen Hezkuntza azpiegitura gertuenera errepide bidezko distantzia
Euskarazko bigarren hezkuntzako azpiegitura gertuenera errepide bidezko distantzia
Bigarren hezkuntzako azpiegitura gertuenera errepide bidezko distantzia
Euskaltegi gertuenera errepide bidezko distantzia
2008ko udal hauteskundeetako abstentzio maila
Eskualdeko hauteskundeetako abstentzioaren bilakaera (2004/10)
Legebiltzarreko hauteskundeetako abstentzioaren bilakaera (2007/12)
Lehendakaritza hauteskundeetako abstentzioaren bilakaera (2007/12)
Europar legebiltzarreko hauteskundeetako abstentzioaren bilakaera (2004/09)
Ezker muturreko alderdien hauteskundeen batz besteko presentzia
Ezkerreko alderdien hauteskundeen batz besteko presentzia
Alderdi abertzaleen hauteskundeen batz besteko presentzia
Eskuineko alderdien hauteskundeen batz besteko presentzia
Eskuin muturreko alderdien hauteskundeen batz besteko presentzia
Ezker muturreko alderdien batz besteko hazkundera
Ezkerreko alderdien batz besteko hazkundera
Alderdi abertzaleen batz besteko hazkundera
Eskuineko alderdien batz besteko hazkundera
Eskuin muturreko alderdien batz besteko hazkundera

11.U

dalerriko oharrak

	1.Meharine
Langabetuen hazkundera (2007/11)	Langabeturik gabeko udalerrria
Emakumezko langabetuak, langabetu guztiekiko	Langabeturik gabeko urdalerrria
50 eta + urteko langabetuak, langabetu guztiekiko	Langabeturik gabeko urdalerrria.
50 eta + urteko langabetuen hazkundera (2007/11)	2007 urtean ez zegoen langabeturik.
Lan-kalera tagatik langabezia egoeran	Langabeturik gabeko urdalerrria
Kontratu amaieragatik langabezia egoeran	Langabeturik gabeko urdalerrria
Laborari aktiboen hazkundera (1999/2009)	
Enpresa buru, artisau eta merkatari aktiboen hazkundera (1999/2009)	
Kudeatzaile eta lanbide intelektualak aktiboen hazkundera (1999/2009)	1999 urtean ez zegoen mota horretako KSPdun landunik
Tarteko lanbideak aktiboen hazkundera (1999/2009)	
Enpleguak aktiboen hazkundera (1999/2009)	
Langileak aktiboen hazkundera (1999/2009)	
Gazteen iraute tasa (10-19 urte)	
Emakumezko gazteen iraute tasa	
Gazte langabetuak (<25 urte) langabetu guztiekiko	Langabeturik gabeko urdalerrria
Gazte langabetuen hazkundera (<25 urte)	2007 urtean ez zegoen langabeturik
Guraso bakarreko (<65 urte) familia nuklearren emakumezko tasa	
Jarduera industrialeko teknologia maila handia	Daturik ez
Jarduera industrialeko teknologia maila ertain-handia	Daturik ez
Jarduera industrialeko teknologia maila ertain-txikia	Daturik ez
Jarduera industrialeko teknologia maila txikia	Daturik ez
Ustiategi kopurua	
Oinordegabeko 50 urtetik gorako ustiategi-buruak	
Lur artifizializazioaren hazkundera (2000/06)	2000 urtean ez zegoen artifizializazio esanguratsurik
Lur artifizializazioaren hazkundera (1990/2000)	1990 urtean ez zegoen artifizializazio esanguratsurik
Etxebizitzaren batz besteko prezioa	

12.Herri elkargoko oharrak

	50 eta + urteko langabetuen hazkundera (2007/11)	Gazte langabetuen hazkundera (<25 urte)
2.Amikuzeko herri elkargoa	2007 urtean ez zegoen langabeturik.	

Sustatzailea: GAINDEGIA



Ipar Euskal Herriko udalerriak, aldagai sozio ekonomikoen arabera 2013

Egileak

Txomin Poveda eta Asier Otxoa de Retana



MENDIBE

AURKIBIDEA

1. Demografia
2. Gizarte errealitatea eta bizi baldintzak
3. Jarduera ekonomikoa
4. Lurralde antolamendua eta hirigintza
5. Etxebizitza
6. Azpiegiturak eta zerbitzuen irisgarritasuna
7. Tokiko fiskalitate zuzena
8. Tokiko nortasuna eta joera politikoa
9. Oharrak
10. Eranskinak: Adierazle zerrenda
11. Udalerrri oharrak
12. Herri elkargoko oharrak

1. Demografia

1.1 Biztanleria lurraldean

	1.Mendibe	2.Garazi-Baigorri herri elkargoa	3.Barnekaldea	4.Iparraldea	5.Euskal Herria
Biztanleria osoa (p. munic.)	193	12 253	41 532	289 543	3 127 326

Unit.: Kopuru gordina
INSEE eta INE

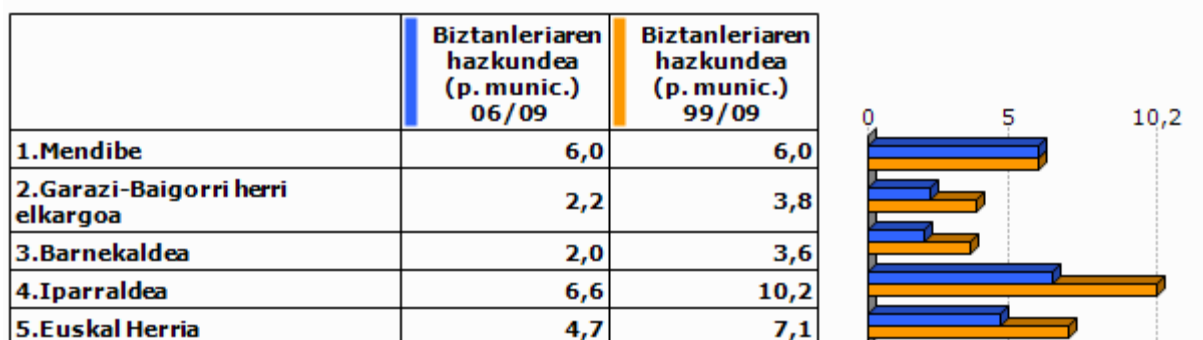

Unit.: %
INSEE eta INE, 2006/2009 eta 1999/2009

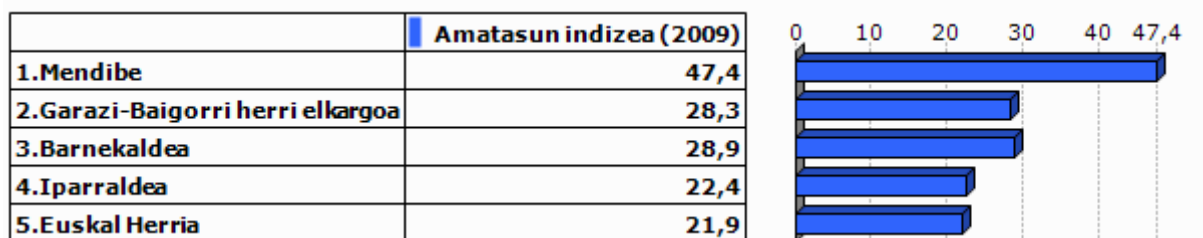

Unit.: %
INSEE eta INE, 2009



Unit.: %
INSEE eta INE. Ekoizpen propioa., 1999/2009

1.2 Biztanleriaren egitura

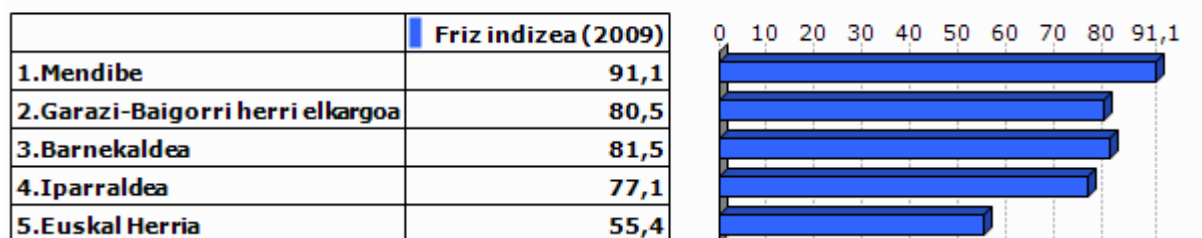

Unit.: %
INSEE eta INE, 2009

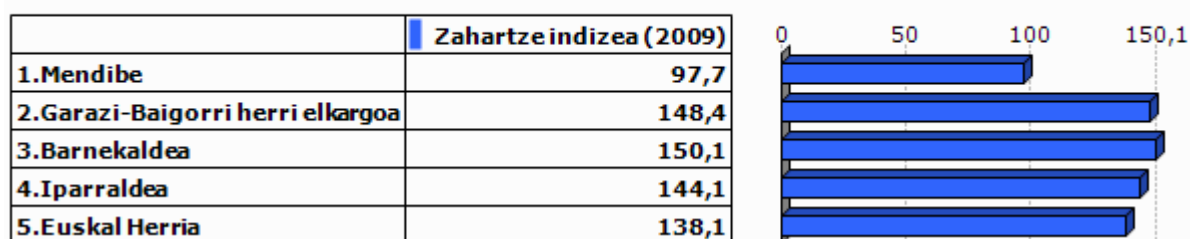

Unit.: %
INSEE eta INE, 2009

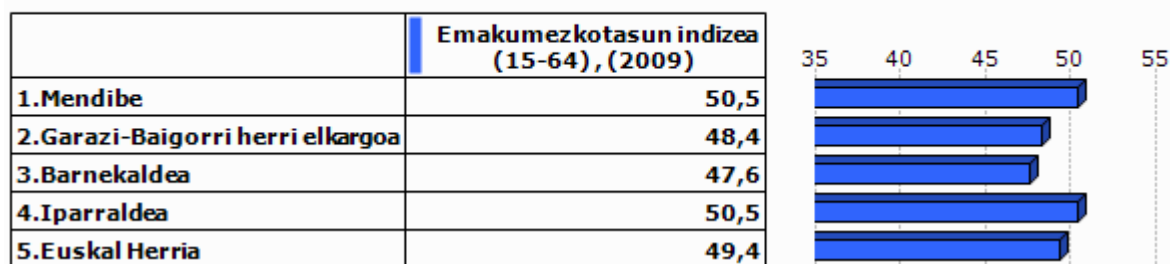

Unit.: %
INSEE eta INE, 2009

2.Gizarte errealitatea eta bizi baldintzak

2.1 Jarduera eta enplegua

	Jarduera tasa (2009)	Emakum ezkoen jarduera tasa (2009)
1.Mendibe	74,3	67,3
2.Garazi-Baigorri herri elkargoa	72,9	69,9
3.Barnekaldea	72,8	70,3
4.Iparraldea	71,7	68,9
5.Euskal Herria	72,9	67,0

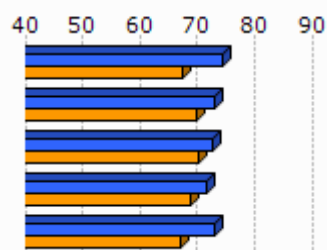

Unit.: %
INSEE eta INE, 2009

	Biztanleria aktiboaren hazkundera (1999/2009)
1.Mendibe	2,8
2.Garazi-Baigorri herri elkargoa	8,9
3.Barnekaldea	5,5
4.Iparraldea	13,0
5.Euskal Herria	13,8

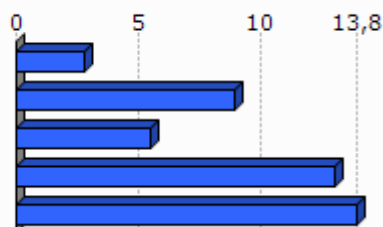

Unit.: %
INSEE eta INE, 1999/2009

2.2 Langabezia

	1.Mendibe	2.Garazi-Baigorri herri elkargoa	3.Barnekaldea	4.Iparraldea	5.Euskal Herria
Langabetu kopurua (2011)	0	302	892	12 479	201 708

Unit.: Kopuru gordina
Pôle emploi eta Espainiako Enplegu eta Gizarte Segurantzza Ministerioa, 2011

	Langabetuen hazkundera (2007/11)
1.Mendibe	
2.Garazi-Baigorri herri elkargoa	108,3
3.Barnekaldea	62,5
4.Iparraldea	43,9
5.Euskal Herria	92,1

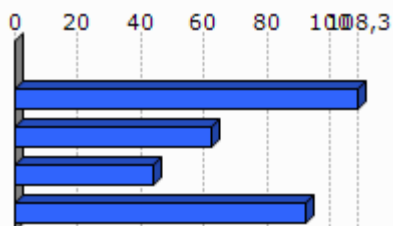

Unit.: %
Pôle emploi eta Espainiako Enplegu eta Gizarte Segurantzza Ministerioa, 2007/2011

	Emakumezko langabetuak, langabetu guztiekiko (2011)
1.Mendibe	
2.Garazi-Baigorri herri elkargoa	35,8
3.Barnekaldea	31,8
4.Iparraldea	48,8
5.Euskal Herria	50,7

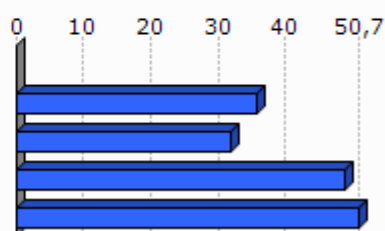

Unit.: %

Pöle emploi eta Espainiako Enplegu eta Gizarte Segurantzza Ministerioa, 2011

	50 eta + urteko langabetuak, langabetu guztiekiko (2011)	50 eta + urteko langabetuen hazkundera (2007/11)
1.Mendibe		
2.Garazi-Baigorri herri elkargoa	10,9	
3.Barnekaldea	8,5	100,0
4.Iparraldea	18,3	85,8
5.Euskal Herria	38,8	86,1

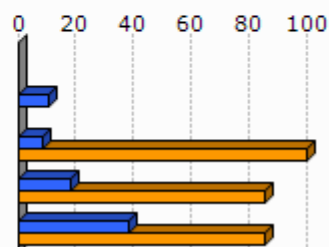

Unit.: %

Pöle emploi eta Espainiako Enplegu eta Gizarte Segurantzza Ministerioa, 2007/2011

	Lan-kalera ketagatik langabezia egoeran (2011)	Kontratu amaieragatik langabezia egoeran (2011)
1.Mendibe		
2.Garazi-Baigorri herri elkargoa	8,6	91,4
3.Barnekaldea	10,9	87,4
4.Iparraldea	25,2	66,3

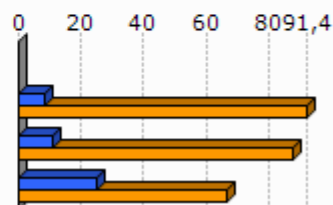

Unit.: %

Pöle emploi, 2011

2.3 Katgoria Sozio-Profesionala eta formazio maila

	Laborari aktiboen presentzia (2009)	Laborari aktiboen hazkundera (1999/2009)
1.Mendibe	44,4	-28,0
2.Garazi-Baigorri herri elkargoa	17,5	-19,8
3.Barnekaldea	15,9	-24,0
4.Iparraldea	3,2	-23,7

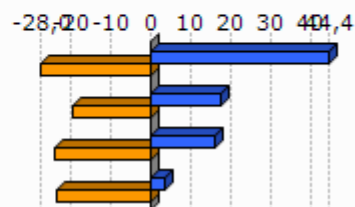

Unit.: %
INSEE, 1999/2009

	Enpresa buru, artisau eta merkatarik aktiboen presentzia (2009)	Enpresa buru, artisau eta merkatarik aktiboen hazkundera (1999/2009)
1.Mendibe	5,6	
2.Garazi-Baigorri herri elkargoa	9,9	18,0
3.Barnekaldea	8,8	5,9
4.Iparraldea	8,8	2,8

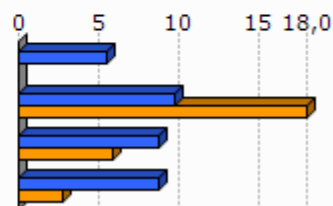

Unit.: %
INSEE, 1999/2009

	Kudeatzaile eta lanbide intelektualak aktiboen presentzia (2009)	Kudeatzaile eta lanbide intelektualak aktiboen hazkundera (1999/2009)
1.Mendibe	0,0	
2.Garazi-Baigorri herri elkargoa	5,8	24,1
3.Barnekaldea	6,0	46,1
4.Iparraldea	11,6	30,0

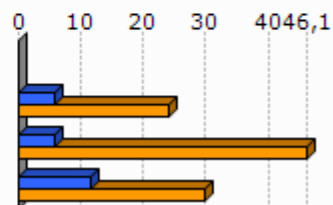

Unit.: %
INSEE, 1999/2009

	Tarteko lanbideak aktiboen presentzia (2009)	Tarteko lanbideak aktiboen hazkundera (1999/2009)
1.Mendibe	27,8	394,9
2.Garazi-Baigorri herri elkargoa	17,2	20,6
3.Barnekaldea	18,2	28,2
4.Iparraldea	25,5	26,2

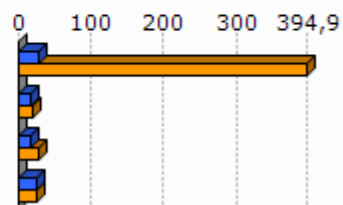

Unit.: %
INSEE, 1999/2009

	Enplegatuak aktiboen presentzia (2009)	Enplegatuak aktiboen hazkundera (1999/2009)
1.Mendibe	5,6	-75,3
2.Garazi-Baigorri herri elkargoa	26,8	6,6
3.Barnekaldea	24,1	-0,7
4.Iparraldea	31,6	1,6

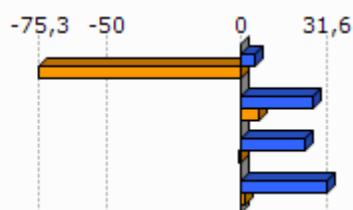

Unit.: %
INSEE, 1999/2009

	Langileak aktiboen presentzia (2009)	Langileak aktiboen hazkundera (1999/2009)
1.Mendibe	16,7	
2.Garazi-Baigorri herri elkargoa	22,9	-2,9
3.Barnekaldea	27,3	-7,5
4.Iparraldea	20,3	-3,4

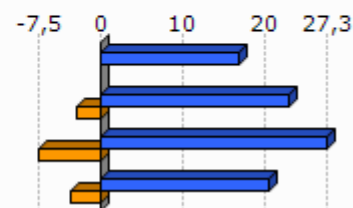

Unit.: %
INSEE, 1999/2009

	Diploma profesionalik gabeko biztanleriaren presentzia (2008)	Teknikalari diploma oinarrikoa duen biztanleriaren presentzia (2008)	Batxilergoa duen biztanleriaren presentzia (2008)	Goi mailako ikasketetako diploma duen biztanleriaren presentzia (2008)
1.Mendibe	42,8	22,1	18,6	16,6
2.Garazi-Baigorri herri elkargoa	40,2	27,9	15,1	16,8
3.Barnekaldea	41,2	28,3	14,2	16,3
4.Iparraldea	32,7	26,7	17,1	23,6

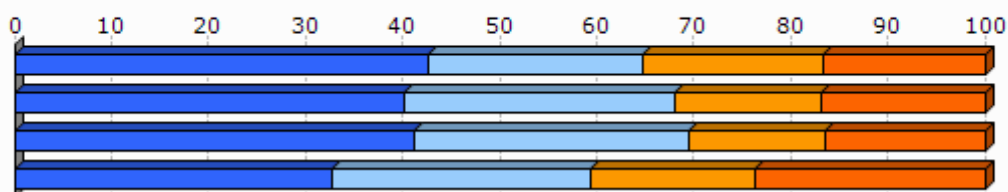

Unit.: %
INSEE, 2008

2.4 Errenta

	1.Mendibe	2.Garazi-Baigorri herri elkargoa
Errenta mediana (kontsumo unitateko), (2010)	12 359	16 037
Errentaren bederatzigarren dezila (kontsumo unitateko), (2010)		30 338
Errentaren lehen dezila (kontsumo unitateko), (2010)		6 793

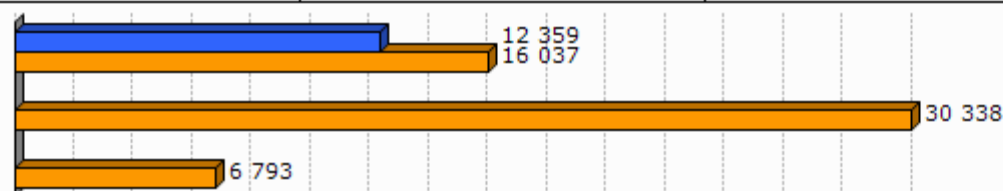

Unit.: €
INSEE, 2010

	Errenta dezilen arteko distantzia (kontsumo unitateko), (2010)
1.Mendibe	
2.Garazi-Baigorri herri elkargoa	4,5

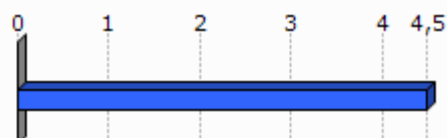

Unit.: Unitate gabekoa
INSEE, 2010

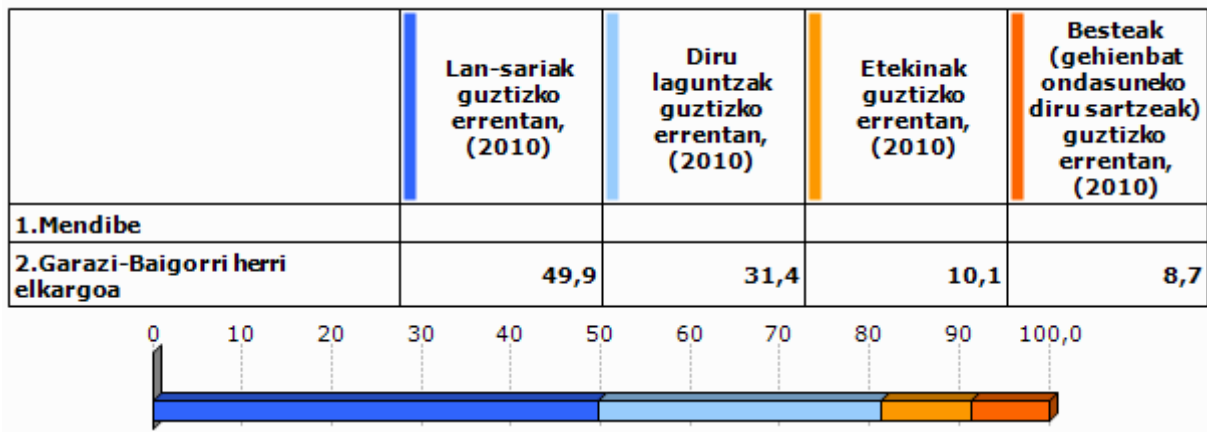

Unit.: %
INSEE, 2010

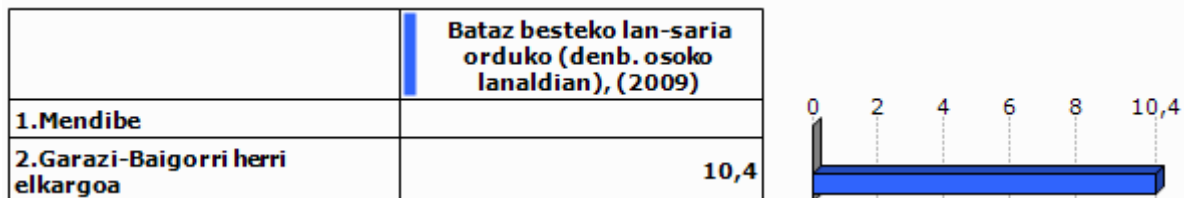

Unit.: €
INSEE, 2009

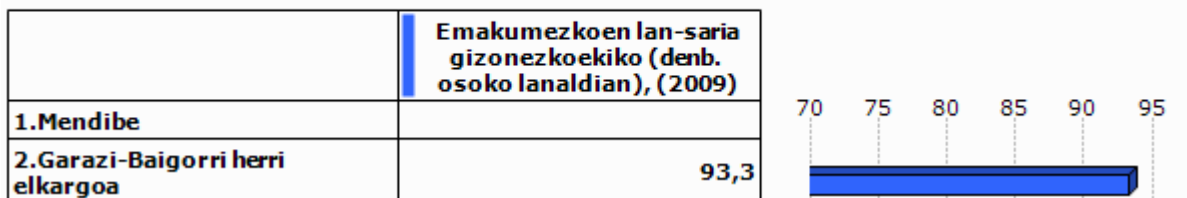

Unit.: %
INSEE, 2009

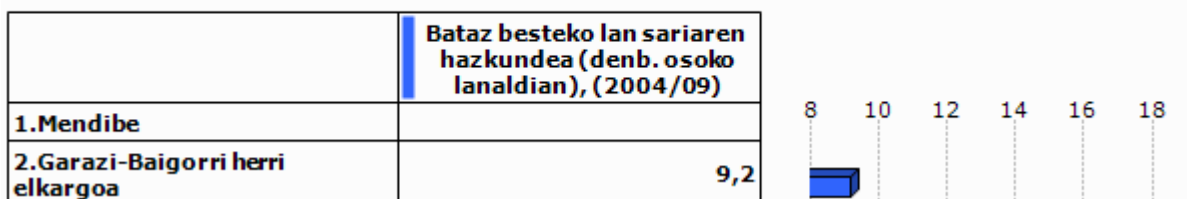

Unit.: %
INSEE, 2004/2009

2.5 Arrisku ekonomikoaren menpeko giza talde nagusiak

Gazteak

	Gazteen iraute tasa, (1999/2009)	Emakumezko gazteen iraute tasa, (1999/2009)
1.Mendibe	-67,0	-70,3
2.Garazi-Baigorri herri elkargoa	-10,5	-12,8
3.Barnekaldea	-16,9	-19,8
4.Iparraldea	-4,8	-3,8
5.Euskal Herria	15,3	15,5

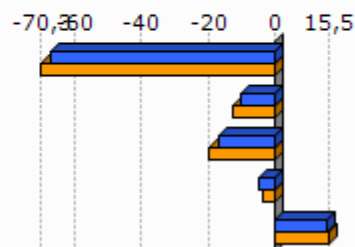

Unit.: %

INSEE eta INE. Ekoizpen propioa., 1999/2009

	Gazte langabetuak (<25 urte) langabetu guztiekiko (2011)	Gazte langabetuen hazkundera (<25 urte) (2007/11)
1.Mendibe		
2.Garazi-Baigorri herri elkargoa	6,3	58,3
3.Barnekaldea	6,2	34,1
4.Iparraldea	14,6	45,2
5.Euskal Herria	9,0	102,5

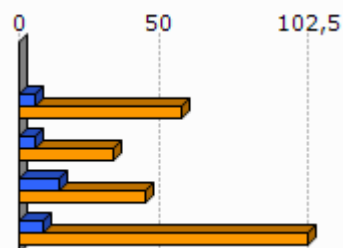

Unit.: %

Pôle emploi eta Espainiako Enplegu eta Gizarte Segurantza Ministerioa, 2007/2011

	1.Mendibe	2.Garazi-Baigorri herri elkargoa
Emakumezko gazteen (18-25) batz besteko lan-saria orduko (denb. osoko lanaldian), (2009)		8,3
Gizonezko gazteen (18-25) batz besteko lan-saria orduko (denb. osoko lanaldian), (2009)		8,5

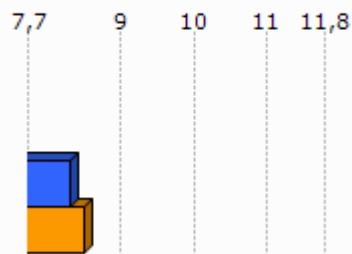

Unit.: €

INSEE, 2009

Adinekoak

	1.Mendibe	2.Garazi-Baigorri herri elkargoa	3.Barnekaldea	4.Iparraldea
65 urtetik gorako biztanleak etxean bakarrik, (2009)	8	661	2 422	19 864
75 urtetik gorako biztanleak etxean bakarrik, (2009)	0	369	1 524	12 683

Unit.: Kopuru gordina
INSEE, 2009

	Adineko biztanleen bakartasun maila (>65 urte), (2009)	Zaharren menpekotasun indizea, (2009)
1.Mendibe	18,6	39,4
2.Garazi-Baigorri herri elkargoa	22,8	39,5
3.Barnekaldea	24,6	39,4
4.Iparraldea	31,4	35,1
5.Euskal Herria		29,7

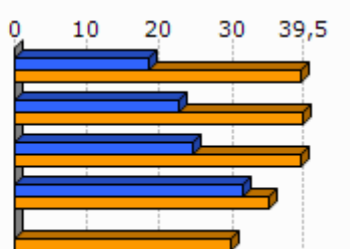

Unit.: %
INSEE eta INE, 2009

Guraso bakarreko familiak

	1.Mendibe	2.Garazi-Baigorri herri elkargoa	3.Barnekaldea	4.Iparraldea
Guraso bakarreko (<65 urte) familia nuklearrak, (2009)	4	273	856	9 983

Unit.: Kopuru gordina
INSEE, 2009

	Guraso bakarreko (<65 urte) familia nuklearren proportzioa, (2009)	Guraso bakarreko (<65 urte) familia nuklearren emakumezkotasuna, (2009)
1.Mendibe	8,3	100,0
2.Garazi-Baigorri herri elkargoa	8,2	78,0
3.Barnekaldea	7,4	77,0
4.Iparraldea	12,5	83,0

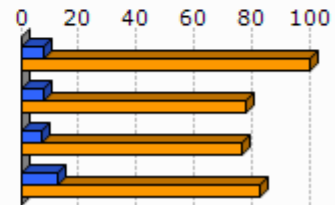

Unit.: %
INSEE, 2009

	1.Mendibe	2.Garazi-Baigorri herri elkargoa	3.Barnekaldea	4.Iparraldea
Guraso bakarreko haur kopurua (0-24 urte bitartean), (2009)	0	313	931	11 658

Unit.: Kopuru gordina
INSEE, 2009

	Guraso bakarreko haur kopuruaren proportzioa (0-24 urte bitartean), (2009)
1.Mendibe	0,0
2.Garazi-Baigorri herri elkargoa	12,1
3.Barnekaldea	11,1
4.Iparraldea	19,8

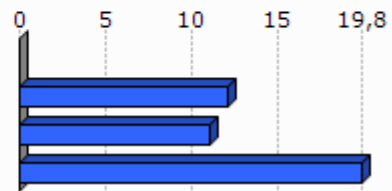

Unit.: %
INSEE, 2009

3. Jarduera ekonomikoa

3.1 Ehun ekonomikoa

	1.Mendibe	2.Garazi-Baigorri herri elkargoa	3.Barnekaldea	4.Iparaldea	5.Euskal Herria
Establezimendu kopurua (2013-01)	9	1 179	3 839	22 899	243 998

Unit.: Kopuru gordina
SIRENE, DIRAE eta CAMERDATA, 2013-01

	Lehen sektoreko establez imenduen proportzioa (2013-01)	Industria sektoreko establez imenduen proportzioa (2013-01)	Eraikuntza sektoreko establez imenduen proportzioa (2013-01)	Zerbitzuen sektoreko establez imenduen proportzioa (2013-01)
1.Mendibe	22,2	33,3	0,0	44,4
2.Garazi-Baigorri herri elkargoa	20,7	9,5	6,8	63,0
3.Barnekaldea	24,5	10,7	7,3	57,5
4.Iparaldea	6,3	6,1	8,0	79,6
5.Euskal Herria	3,3	8,3	13,9	74,5

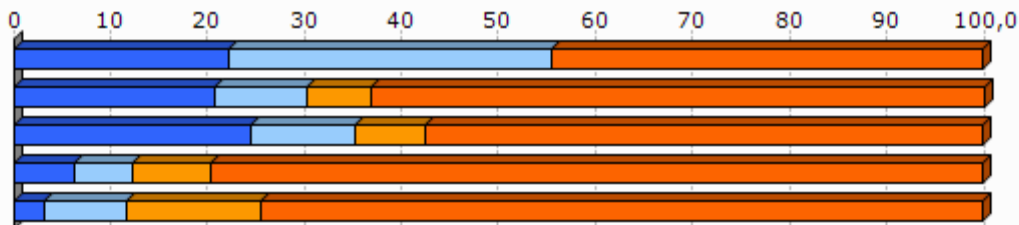

Unit.: %
SIRENE, DIRAE eta CAMERDATA, 2013-01

	Establezimenduen bertakotutze tasa (2013-01)
1.Mendibe	100,0
2.Garazi-Baigorri herri elkargoa	96,4
3.Barnekaldea	96,3
4.Iparaldea	89,8
5.Euskal Herria	90,6

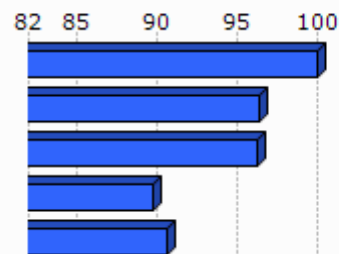

Unit.: %
SIRENE, DIRAE eta CAMERDATA. Ekoizpen propioa., 2013-01

	Jarduera industrialeko teknologia maila handia (2013-01)	Jarduera industrialeko teknologia maila ertain-handia (2013-01)	Jarduera industrialeko teknologia maila ertain-txikia (2013-01)	Jarduera industrialeko teknologia maila txikia (2013-01)
1.Mendibe	0,0	0,0	0,0	100,0
2.Garazi-Baigorri herri elkargoa	0,0	1,8	12,5	85,7
3.Barnekaldea	1,0	2,5	22,7	73,9
4.Iparraldea	1,8	10,2	24,8	63,2
5.Euskal Herria	1,8	15,6	44,0	38,6

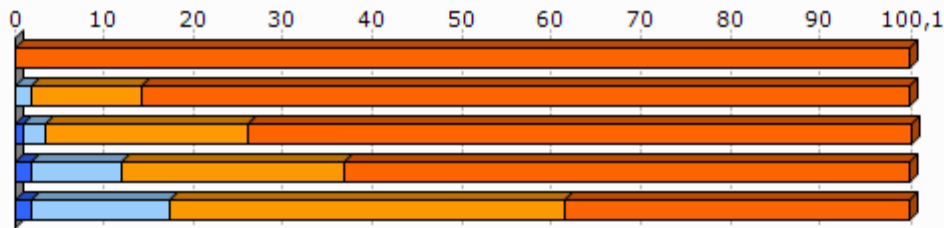

Unit.: %
SIRENE, DIRAE eta CAMERDATA, 2013-01

3.2 Giza lan eskua

	Biztanleria aktiboaren egituraren indizea (2009)	Hurrengo hamarkadan erretiroa hartu behar duen langilegoa (2009)
1.Mendibe	20,9	32,2
2.Garazi-Baigorri herri elkargoa	31,6	36,2
3.Barnekaldea	31,3	36,2
4.Iparraldea	32,0	33,5
5.Euskal Herria		13,3

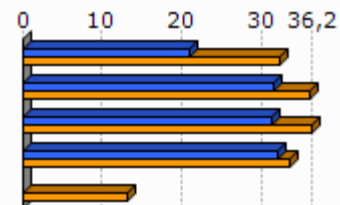

Unit.: %
INSEE eta INE, 2009

	Udalerrian bizi diren landunak, udalerriko lanpostuekiko (2009)	Udalerrian bizi eta lan egiten duten landunak, udalerriko landunekiko (2009)
1.Mendibe	-49,6	63,8
2.Garazi-Baigorri herri elkargoa	-12,6	42,6
3.Barnekaldea	-9,4	40,3
4.Iparraldea	0,3	37,0

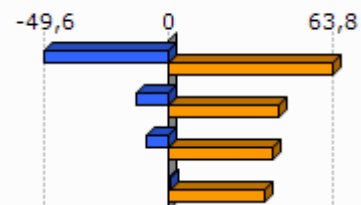

Unit.: %
INSEE, 2009

Egileak: Txomin Poveda eta Asier Otxoa de Retana

	Tokiko ekonomiara bideratutako enplegua (2009)	Tokiko ekonomiara bideratutako enpleguaren hazkundera (1999/2009)
1.Mendibe	23,1	12,0
2.Garazi-Baigorri herri elkargoa	59,7	-2,1
3.Barnekaldea	54,9	-4,4
4.Iparraldea	70,2	-2,1

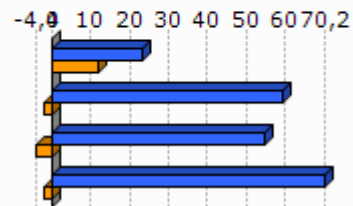

Unit.: %
INSEE, 1999/2009

	Ekintzaitetasun ekonomikoaren tasa (2013-01)
1.Mendibe	66,7
2.Garazi-Baigorri herri elkargoa	88,1
3.Barnekaldea	89,0
4.Iparraldea	84,0
5.Euskal Herria	84,0

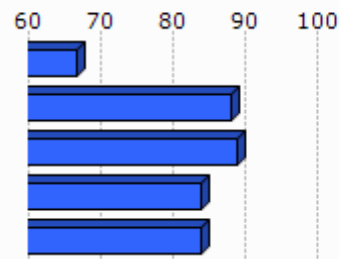

Unit.: %
SIRENE, DIRAE eta CAMERDATA, 2013-01

	Autonomoen tasa (2013-01)
1.Mendibe	44,9
2.Garazi-Baigorri herri elkargoa	31,6
3.Barnekaldea	27,9
4.Iparraldea	17,7
5.Euskal Herria	19,0

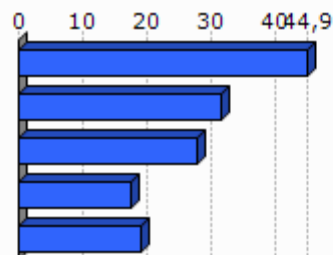

Unit.: %
SIRENE eta Espainiako Enplegu eta Gizarte Segurantzza Ministerioa. Ekoizpen propioa., 2013-01

3.3 Laborantza

	Ustiategi kopurua (2010)	Ustiategiaren hazkundera (2000/10)
1.Mendibe	28	0
2.Garazi-Baigorri herri elkargoa	875	-157
3.Barnekaldea	2 863	-445
4.Iparraldea	4 453	-1 415
5.Euskal Herria	37 090	-34 609

Unit.: Kopuru gordina
Frantziako Laborantza, Nekazaritzako Elikagaien eta Basoen Ministerioa eta INE, 2000/10

	Ustiatgien hazkundea (2000/10), (Unit.: %)	Bataz besteko produkzio gordina ustiategiko (2010)
1.Mendibe	0,0	36,7
2.Garazi-Baigorri herri elkargoa	-15,2	52,3
3.Barnekaldea	-13,5	51,8
4.Iparraldea	-25,6	49,7
5.Euskal Herria	-48,3	

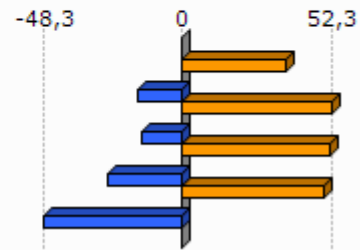

Unit.: K€

Frantziako Laborantza, Nekazaritzako Elikagaien eta Basoen Ministerioa eta INE, 2000/10

Frantziako Laborantza, Nekazaritzako Elikagaien eta Basoen Ministerioa, 2010

	Ustiatgien bataz besteko NAE azalera (2010)	NAE azalaren hazkundea (2000/10)
1.Mendibe	18,0	-12,7
2.Garazi-Baigorri herri elkargoa	26,6	-6,1
3.Barnekaldea	31,4	-6,9
4.Iparraldea	28,1	-9,6
5.Euskal Herria	23,5	-13,7

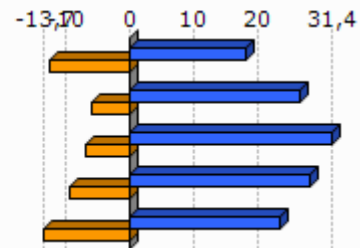

Unit.: Unit.: Ha/ustiategiko; %

Frantziako Laborantza, Nekazaritzako Elikagaien eta Basoen Ministerioa eta INE, 2000/10

	Oinordegabeko 50 urtetik gorako ustiategi-buruak (2010)
1.Mendibe	35,7
2.Garazi-Baigorri herri elkargoa	23,5
3.Barnekaldea	23,4
4.Iparraldea	27,9

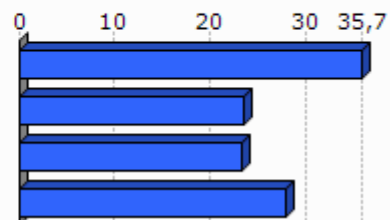

Unit.: %

Frantziako Laborantza, Nekazaritzako Elikagaien eta Basoen Ministerioa, 2010

4. Lurralde antolamendua eta hirigintza

4.1 Lurralde antolamendua

	NATUR A2000 eremua (2013-05)	ZNIEFF I eremua (2010)	ZNIEFF II eremua (2010)
1.Mendibe	84,7	32,0	74,5
2.Garazi-Baigorri herri elkargoa	50,4	4,1	58,0
3.Barnekaldea	24,8	6,3	38,2
4.Iparraldea	23,9	6,0	33,1

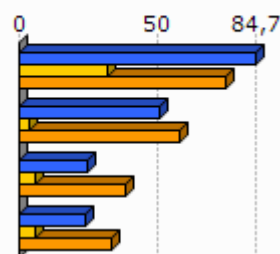

Unit.: %

Frantziako Ekologia, Garapen Iraunkorra eta Energiaren Ministerioa , 2013/05 eta 2010

	Lurraren artifizializazioa (%), 2006
1.Mendibe	0,0
2.Garazi-Baigorri herri elkargoa	2,3
3.Barnekaldea	1,4
4.Iparraldea	6,6
5.Euskal Herria	2,5

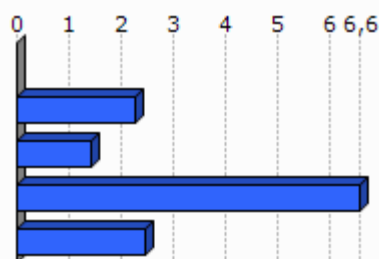

Unit.: %

Corine Land Cover, 2006

	1.Mendibe
Lur artifizializazioaren hazkundera (1990/2000)	
Lur artifizializazioaren hazkundera (2000/06)	

Unit.: %

Corine Land Cover, 1990/2000 eta 2000/2006

	PLHaren presentzia (2011)	Hirigintza arautzeko planen presentzia (2011)	Lurralde Koherentziarako Planen presentzia (SCOT) (2013)
1.Mendibe	EZ		EZ

Unit.: Bai/Ez; presentzia eta tipologia; Bai/Ez

DATAR, 2011

DGALN, 2013

	2.Garazi-Baigorri herri elkargoa	3.Barnekaldea	4.Iparaldea
Hirigintza dokumenturik gabeko herriak (%), (2011)	43,3	47,8	35,2
Lurralde Koherentziarako Plana duten herriak (%), (2013)	0,0	7,1	33,3
PLHa duten herriak (%), (2011)	0,0	0,9	6,3

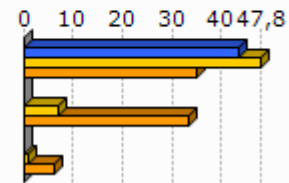

Unit.: %
 DATAR, 2011
 DGALN, 2013

4.2 Hirigintza

	Baimendutako etxebizitza eraikuntzen batz besteko kopurua urtero (2002/07)	Baimendutako etxebizitza eraikuntzen batz besteko kopurua urtero (2008/12)
1.Mendibe	2	1
2.Garazi-Baigorri herri elkargoa	233	249
3.Barnekaldea	497	619
4.Iparaldea	3 223	3 071
5.Euskal Herria	33 607	19 397

Unit.: Kopuru gordina
 Frantziako Ekologia, Garapen Iraunkorra eta Energiaren Ministerioa eta Espainiako Sustapen Ministerioa, 2002/07 eta 2008/2012

	Baimendutako etxebizitza eraikuntzen batz besteko azalera urtero (2002/07)	Baimendutako etxebizitza eraikuntzen batz besteko azalera urtero (2008/12)
1.Mendibe	257	169
2.Garazi-Baigorri herri elkargoa	24 914	23 165
3.Barnekaldea	60 953	62 185
4.Iparaldea	310 544	275 668
5.Euskal Herria	2 974 544	1 829 868

Unit.: m2
 Frantziako Ekologia, Garapen Iraunkorra eta Energiaren Ministerioa eta Espainiako Sustapen Ministerioa, 2002/07 eta 2008/2012

5. Etxebizitza

	Etxebizitza parkearen hazkundera (1999/2009)	Bigarren etxebizitzaren hazkundera (1999/2009)
1. Mendibe	6,4	52,3
2. Garazi-Baigorri herri elkargoa	19,9	72,0
3. Barnekaldea	14,8	32,7
4. Iparraldea	19,0	34,3
5. Euskal Herria	15,7	1,4

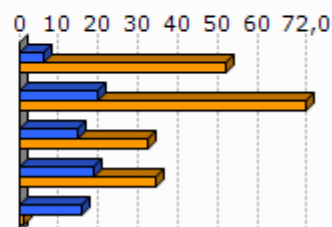

Unit.: %
INSEE eta INE, 1999/2009

	Bigarren etxebizitzaren presentzia (2009)	Etxebizitza hutsen presentzia (2009)
1. Mendibe	27,8	9,9
2. Garazi-Baigorri herri elkargoa	20,4	6,7
3. Barnekaldea	13,8	7,2
4. Iparraldea	20,8	4,3
5. Euskal Herria	7,2	8,3

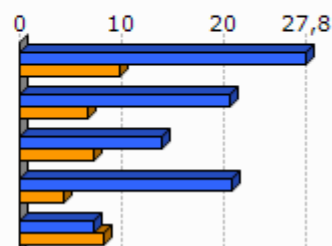

Unit.: %
INSEE eta INE, 2009

	Etxebizitzaren batz besteko prezioa (2013)
1. Mendibe	1 722
2. Garazi-Baigorri herri elkargoa	1 798
3. Barnekaldea	1 704
4. Iparraldea	2 024
5. Euskal Herria	2 565

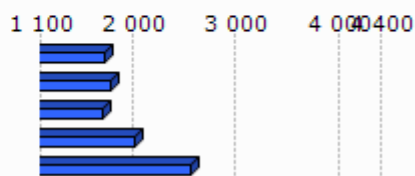

Unit.: €/m²
Ekoizpen propioa, 2013
* Euskal Herria: Zazpi hiriburu eta 25.000 biztanletik gorako udalerrien batz bestekoa.

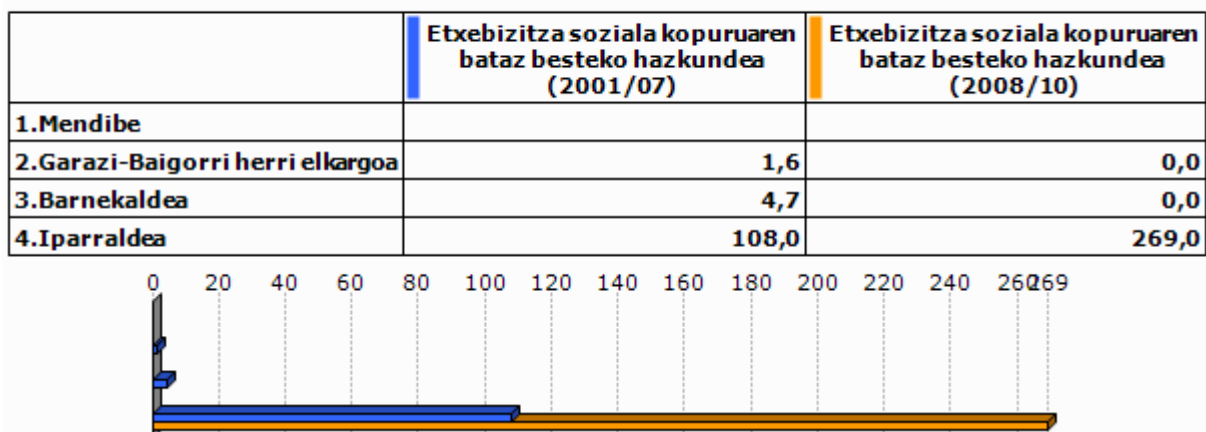

Unit.: %

Lurralde berdintasuna eta etxebizitzaren ministerioa, 2009
Akitaniako DREAL eta INSEE. Ekoizpen propioa., 2009Unit.: urteko batz besteko kopurua
DREAL Aquitaine, 2001/07 eta 2008/2010

6. Azpiegitura eta zerbitzuen irisgarritasuna

	Garraio publikoaren lotura kopurua (2013)
1.Mendibe	0,0
2.Garazi-Baigorri herri elkargoa	0,4
3.Barnekaldea	0,4
4.Iparraldea	0,7

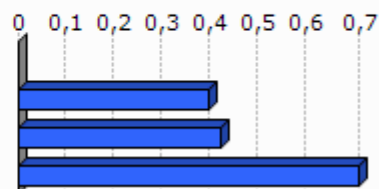

Unit.: Kopuru gordina
Ekoizpen propioa, 2013

	1.Mendibe	2.Garazi-Baigorri herri elkargoa	3.Barnekaldea	4.Iparraldea	5.Euskal Herria
Osasun zentro azpiegitura gertuenera errepide bidezko distantzia (2012)	11,3	9,2	10,6	9,2	2,7
Ospital gertuenera errepide bidezko distantzia (2012)	11,3	8,9	9,5	9,4	2,2
Txikizkako merkataritza gertuenera errepide bidezko distantzia (2012)	1,2	2,5	3,2	2,5	1,3
Janarizko txikizkako merkataritza gertuenera errepide bidezko distantzia (2012)	1,2	2,9	3,6	2,9	2,4
Finantza bulego gertuenera errepide bidezko distantzia (2012)	10,5	7,2	8,2	7,3	3,7

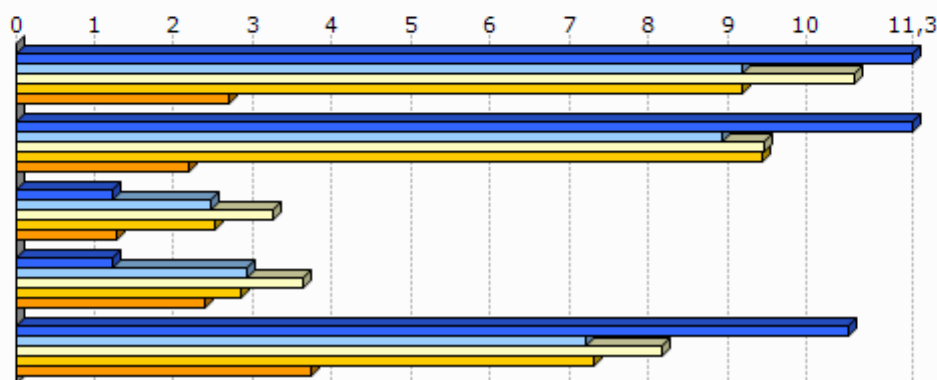

Unit.: Km.

INSEE, Nafarroako Gobernuak, EUSTAT, Nafarroako Datu Espazialen Azpiegitura eta Espainiako Sustapen Ministerioa. Ekoizpen propioa., 2012

INSEE, EUSTAT eta Nafarroako Datu Espazialen Azpiegitura. Ekoizpen propioa., 2012

INSEE, EUSTAT, CAMERDATA eta Espainiako Sustapen Ministerioa. Ekoizpen propioa., 2012

INSEE, EUSTAT, CAMERDATA eta Espainiako Sustapen Ministerioa. Ekoizpen propioa., 2012

INSEE, EUSTAT eta CAMERDATA. Ekoizpen propioa., 2012

7. Tokiko fiskalitate zuzena

	Etxebizitzei ezarritako zerga (TH), (2012)	Eraikitako lurri ezarritako zerga (TFB), (2012)	Eraiki gabeko lurri ezarritako zerga (TFNB), (2012)	Enpresei ezarritako zerga (CFE), (2012)
1.Mendibe	18,0	10,0	28,0	19,8
2.Garazi-Baigorri herri elkargoa	17,9	9,0	33,9	22,5
3.Barnekaldea	13,9	8,7	32,4	22,2
4.Iparraldea	14,0	9,3	32,2	22,3
Garazi-Baigorri herri elkargoko fiskalitate zuzena	5,3	2,7	9,8	5,0

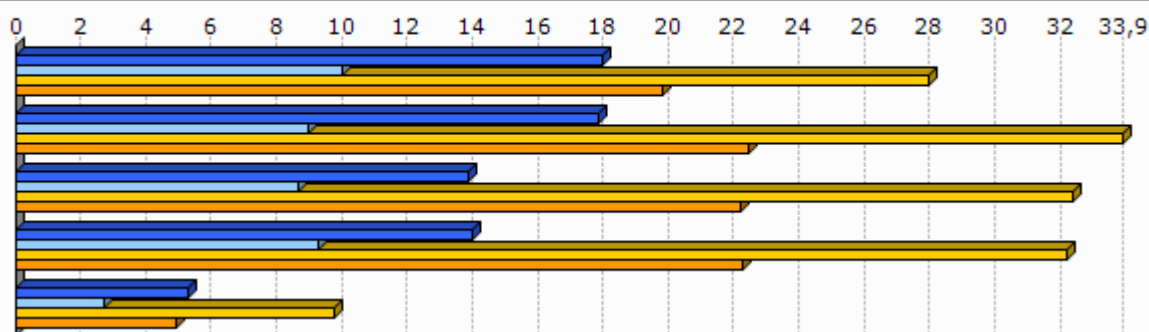

Unit.: %

Kondu publikoen, aurrekontuaren eta estatu erreformaren ministerioa, 2012

	1.Mendibe
Eraiki gabeko lurri ezarritako zergaren urteko batz besteko hazkundea (TFNB) (2008/12)	1,2
Eraikitako lurri ezarritako zergaren urteko batz besteko hazkundea (TFB) (2008/12)	0,0
Etxebizitzei ezarritako zergaren urteko batz besteko hazkundea (TH) (2008/12)	15,6

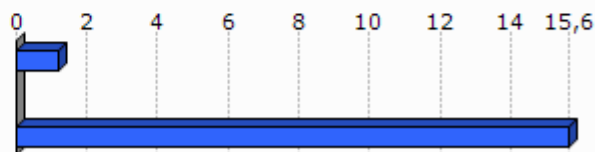

Unit.: %

Kondu publikoen, aurrekontuaren eta estatu erreformaren ministerioa, 2008/12

8. Tokiko nortasuna eta joera politikoa

8.1 Tokiko nortasuna

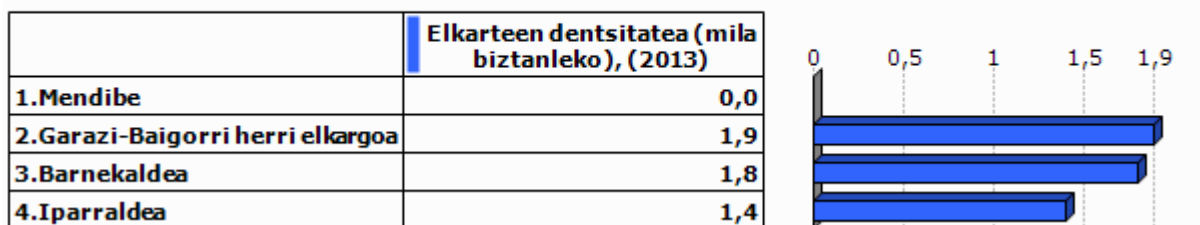

Unit.: ‰

INSEE. Ekoizpen propioa., 2013

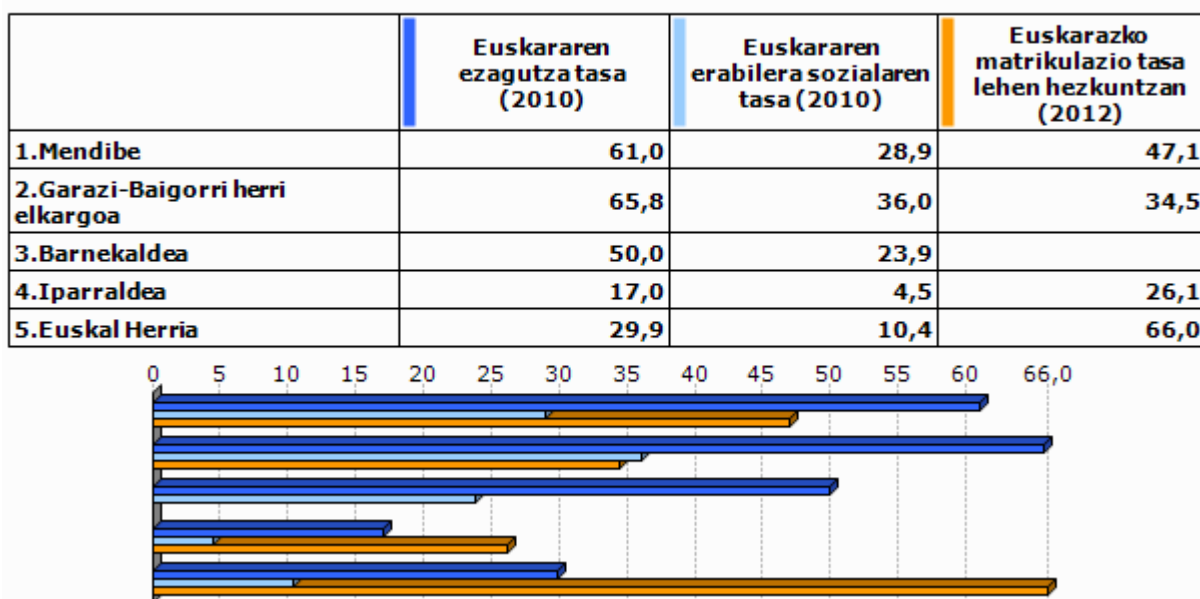

Unit.: ‰

Euskal Herriko Hizkuntza Adierazle Sistema (EAS), INSEE, EUSTAT, INE eta Nafarroako Estatistika Zerbitzua., 2010
Pirinio Atlantikoetako Hezkuntza Nazionalaren Departamentu Zerbitzua, EUSTAT eta Nafarroako Gobernu., 2012

	1.Mendibe	2.Garazi-Baigorri herri elkargoa	3.Barne kaldea	4.Iparaldea	5.Euskal Herria
Euskarazko Haur Hezkuntza-Lehen Hezkuntza azpiegitura gertuenera errepide bidezko distantzia (2012)	11,3	7,4	14,7	12,2	7,4
Haur Hezkuntza-Lehen Hezkuntza azpiegitura gertuenera errepide bidezko distantzia (2012)	0,0	1,0	1,2	0,9	2,3
Euskarazko bigarren hezkuntzako azpiegitura gertuenera errepide bidezko distantzia (2012)	17,1	18,1	25,3	21,2	19,0
Bigarren hezkuntzako azpiegitura gertuenera errepide bidezko distantzia (2012)	11,3	7,2	7,4	6,9	1,6
Euskaltegi gertuenera errepide bidezko distantzia (2012)	11,3	9,0	10,7	9,4	9,7

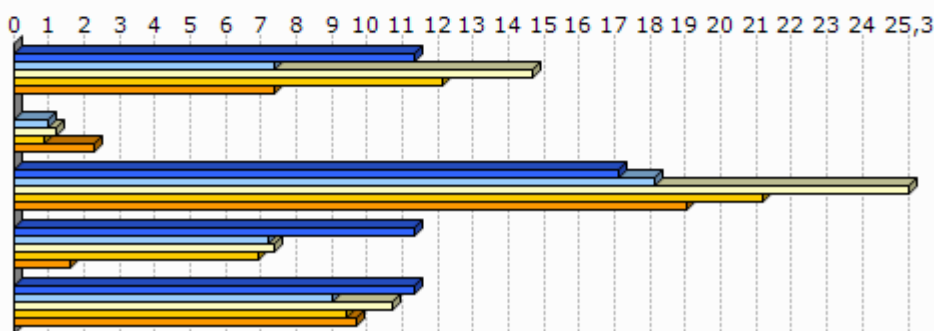

Unit.: Km.

Seaska, INSEE, Nafarroako Gobernua, EUSTAT eta Espainiako Sustapen Ministerioa. Ekoizpen propioa., 2012
 INSEE, Nafarroako Gobernua, EUSTAT, Nafarroako Datu Espazialen Azpiegitura eta Espainiako Sustapen Ministerioa. Ekoizpen propioa., 2012
 INSEE, Nafarroako Gobernua, EUSTAT eta Espainiako Sustapen Ministerioa. Ekoizpen propioa., 2012
 INSEE, EUSTAT eta Nafarroako Datu Espazialen Azpiegitura. Ekoizpen propioa., 2012
 AEK, HABE, IKA eta bilaketa propioa. Ekoizpen propioa., 2012

8.2 Joera politikoa

	2008ko udal hauteskundeetako abstentzio maila
1.Mendibe	10,1
2.Garazi-Baigorri herri elkargoa	15,3
3.Barnekaldea	14,4
4.Iparaldea	30,7

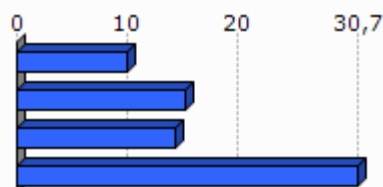

Unit.: %

Frantziako Barne Ministerioa, 2008

	1.Mendibe	2.Garazi-Baigorri herri elkargoa	3.Barnekaldea	4.Iparraldea
Eskualdeko hauteskundeetako abstentzioaren bilakaera (2004/10)	10,8	40,9	39,8	35,1
Legebiltzarreko hauteskundeetako abstentzioaren bilakaera (2007/12)	-7,5	1,7	6,2	6,8
Lehendakaritza hauteskundeetako abstentzioaren bilakaera (2007/12)	18,1	20,8	24,7	31,5
Europar legebiltzarreko hauteskundeetako abstentzioaren bilakaera (2004/09)	14,4	-3,6	-3,4	-0,2

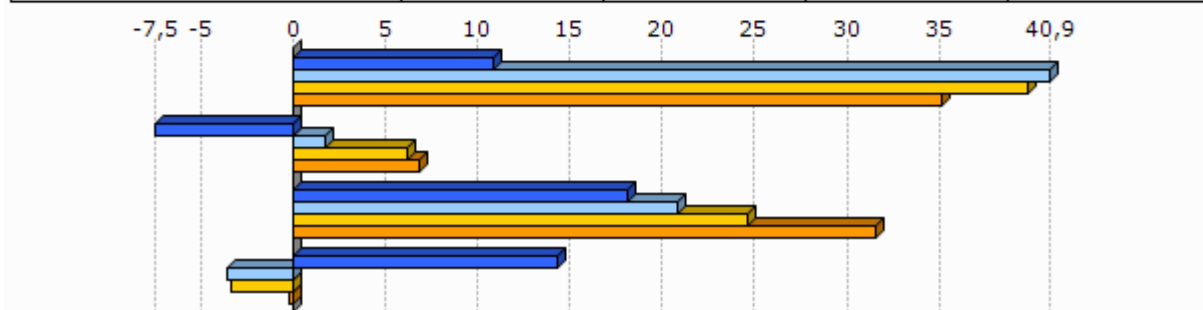

Unit.: %

Frantziako Barne Ministerioa, 2004/12

	Ezker muturreko alderdien hauteskunderen batz besteko presentzia	Ezkerreko alderdien hauteskunderen batz besteko presentzia	Alderdi abertzaleen hauteskunderen batz besteko presentzia	Eskuineko alderdien hauteskunderen batz besteko presentzia	Eskuin muturreko alderdien hauteskunderen batz besteko presentzia
1.Mendibe	6,3	31,2	11,5	42,1	4,1

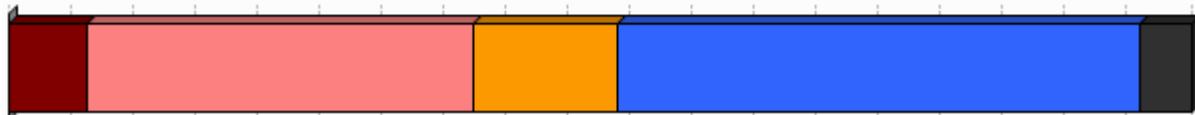

Unit.: %

Frantziako Barne Ministerioa. Ekoizpen propioa., 2008/12

	1.Mendibe
Ezker muturreko alderdien bataz besteko hazkundera	271,6
Ezkerreko alderdien bataz besteko hazkundera	66,1
Alderdi abertzaleen bataz besteko hazkundera	25,1
Eskuineko alderdien bataz besteko hazkundera	-43,7
Eskuin muturreko alderdien bataz besteko hazkundera	7,5

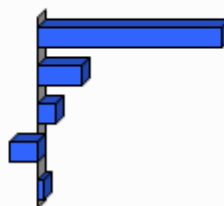

Unit.: %

Frantziako Barne Ministerioa. Ekoizpen propioa., 2001/12

9.0 harrak

GAZTEEN ETA EMAKUMEZKO GAZTEEN IRAUTE TASA

Gazteen iraute tasak eta emakumezko gazteen iraute tasak azken hamarkadako gazte kopuruaren hazkundera neurtzen dute. 1999 urteko 10 eta 19 urte bitarteko (emakumezko) gazteen kopurua 2009 urteko 20 eta 29 urte bitarteko (emakumezko) gazteen kopuruarekin alderatuz ekoizturiko adierazlea da, kasu bietan. Saldo positiboak zein negatiboak (emakumezko) gazteen erakartzea zein ihesa aditzera ematen digute.

LANGABEZIA

Enplegu bulegoetan langabetu gisa (A kategoria, Pôle emploi-ren sailkapenaren arabera) erregistraturiko pertsona kopurua aditzera ematen du.

Enplegua sustatzeko instituzioetan langabetu gisa erregistratzeko bi arrazoi erakusten dira hemen:

- Lan kaleratzeagatik: Arrazoi ezberdinetatik eratorri daitekeen egoera.
- Lan kontratu bukaeragatik: Epe mugatuko kontratu baten amaiera dela medio.

Badira langabetu gisa erregistratua egoteko egoera mota gehiago, hala nola, dimisioak eta lehenengo aldiz lan merkatura gerturatzen direnak, baina ez ditugu txostenean erantsi langabetu kopuru txikiak barnebiltzen baitituzte.

FORMAZIOA

Gizartearen formazioa INSEEren sailkapenean oinarritua dago baina hemen zabalago lantzen da. Ondorioz, 15 urtetik gorako jendetzak lortutako maila altueneko diploma aztertzen da hurrengo taulan ageri den baliokidetzen arabera:

GAINDEGIAko nomenklatura	INSEE ko nomenklatura
Diploma profesionalik gabeko biztanleria (% 15+ urte)	Pas de scolarité Aucun diplôme mais scolarité jusqu'en école primaire ou au collège Aucun diplôme mais scolarité au-delà du collège
Diploma gorenatzat, teknikalari diploma oinarritzkoa duen biztanleria (% 15+ urte)	Certificat c'études primaires BEPC, brevet élémentaire, brevet des collèges Certificat c'aptitudes professionnelles, brevet de compagnon Brevet d'études professionnelles
Diploma gorenatza, batxilergoa duen biztanleria (% 15+ urte)	Baccalauréat général, brevet supérieur Bac technologique ou professionnel, brevet professionnel ou de technicien, BEC, BEI, BEH, capacité en droit
Diploma gorenatza, goi mailako ikasketetako diploma duen biztanleria (% 15+ urte)	Diplôme universitaire de 1er cycle, BTS, DUT, diplôme des professions sociales ou de santé, d'infirmière(ier) Diplôme universitaire de 2ème ou 3ème cycle (y compris médecine, pharmacie, dentaire), diplôme d'ingénieur, d'une grande école, doctorat, etc.

ERRENTA

INSEEk udalerrri mailan errentaren datuak udalerrri handientzat soilik argitaratzen ditu sekretu estatistikoa dela medio. Hori dela eta, maiz ez dago udalerrri mailako daturik tauletan.

Kontsumo Unitatea (KU)

Errentaren inguruko datuak *Kontsumo Unitatearen* (Unité de Consommation–UC) arabera ageri dira.

Kontsumo Unitatea Ekonomi Lankidetzaren eta Garapenerako Erakundeak (ELGE) definitutako koefiziente batzuen arabera etxalde bakoitzean diren pertsonen kontsumoaren ponderazioz sortutako unitatea da. Koefiziente horiek honakoak dira:

- 1: etxaldeko lehen helduarentzat
- 0.5: hamalau urtetik gorako beste pertsonentzat
- 0.3: hamalau urtetik beherako haurrentzat

Errentaren datuak *Kontsumo Unitatean* arabera ematearen helburua etxaldeen arteko konposizio desorekak neutralizatzea da.

Mediana, dezilak eta errenta dezilen arteko distantzia

Errenta mediana eta errentaren lehen eta bederatzigarren dezila ageri da tauletan. Medianak errentaren arabera tamaina bereko bi multzotan banatzen du populazioa eta dezilek hamar zatitan banatzen dute. Lehen errenta dezilak errenta apalenak aditzera ematen ditu. Errenta dezilen arteko distantziak errenta banaketa desorekatuaren maila neurtzen du.

Errentaren jatorria

Errentaren jatorri posibleak lau dira:

- Lan sariak
- Diru laguntzak: erretiroen diru sartzak, pentsioak...
- Etekinak: horiek dira profesio liberalen diru sartzak
- Besteak (gehienbat ondasuneko diru sartzak): ondasunei esker egindako diru sartzak

ADINEKOAK

- Adinekoen bakartasun maila

Etxean bakarrik bizi den 65 urtetik gorako biztanleria kopurua aditzera ematen du, adin horretako ehun biztanleko.

- Zaharren menpekotasun indizea

65 urtetik gorako biztanleria kopurua aditzera ematen du, hauetaz arduratzeko adinean (15 eta 64 urte bitartean) dagoen ehun biztanleko.

GURASO BAKARREKO FAMILIAK

Familiaren definizioa

- Familia bat: Gutxienez etxalde batean bi pertsonen osatutako nukleo bat da. Honakoak dira aukerak:
 - bikote bat (eta bere haurrak baldin badira)
 - heldu bakar bat bere haurr(ar)ekin
- Familia baten seme/alabak: Pertsona bat familia baten seme edo alaba gisa aintzat hartzeko bikotekide gabe eta etxaldean haur propiorik gabe (baldin baditu) bizi behar da.

Guraso bakarreko familiak

Soilik 65 urte arteko guraso bakarreko familia monoparentalak aintzat hartu ditugu haurren zaintza eta erantzukizunerako zailtasunak izan ditzaketen familia unitateak kuantifikatzeko asmoz. Horrela, guraso bakarreko familietan non zaintza eta erantzukizunak kontrako norabidean izan daitezkeen alboratu ditugu.

JARDUERA EKONOMIKOA

Establezimenduen bertakotze tasa

Establezimenduen bertakotze tasak udalerriko establezimendu guztien artean egoitza nagusia Euskal Herrian dutenen ehunekoa aditzera ematen du.

Tokiko ekonomiara bideratutako enplegua

Ondasun eta zerbitzuen ekoizpenerako maila lokalean aurrera eramaten diren jarduerak dira eta hauen helburua tokiko biztanleen beharrak asetzean datza, izan bertakoa nahiz turista. Guztizko enpleguan tokiko ekonomiara bideratutako enpleguaren ehunekoa adierazten da.

Ekintzailetasun ekonomikoaren tasa

Ekintzailetasun ekonomikoaren tasak udalerriko establezimendu guztien artean egoitza nagusia udalerrian bertan dutenen ehunekoa aditzera ematen du

Biztanleria aktiboaren egituraren indizea

Biztanleria aktiboaren egituraren indizeak 15 eta 39 urte bitarteko ehun biztanle aktiboko 40 eta 64 urte bitarteko biztanle aktibo kopurua esaten digu. Biztanleria aktiboaren egituraren zahartze maila neurtzeko adierazlea da.

TOKIKO FISKALITATE ZUZENA**CFE**

Enpresei doakien zerga *Cotisation Foncière des Entreprises (CFE)* delakoa 2010 urtean ezarritako zerga da.

Herri elkargoen tokiko fiskalitate zuzena

Herri elkargoentzat, bi informazio ezarriak izan dira:

- Lehena, herri elkargoko lurraldean diren udalerrien zergaren bataz bestekoa, herriko etxeak finkatzen duen tasa herri elkargoko testuinguruan ikusteko.
- Bestea, herri elkargoak berak ezartzen duen zerga, informazio gehigarri bezala jarria ageri dena.

HAUTESKUNDEAK**Aintzat harturiko hauteskundeak**

Udalerrri mailako joera politikoaren azterketarako hauteskunde ezberdinetan lehen itzuliko emaitzak baliatuak izan dira. Horretarako, aniztasun politiko zabala erakusten duten hauteskundeak aintzat hartu dira. Hauteskunde mota bakoitzean izandako bilakaeraren neurketarako hauteskunde mota bakoitzeko azken bi deialdiak kontutan hartu dira.

Hona erabiliak izan diren hauteskundeak:

2001eko Udal hauteskundeen lehen itzulia	2008ko Udal hauteskundeen lehen itzulia
2007ko legebiltzarreko hauteskundeen lehen itzulia	2012ko Legebiltzarreko hauteskundeen lehen itzulia
2004ko Europar legebiltzarreko hauteskundeen lehen itzulia	2009ko Europar legebiltzarreko hauteskundeen lehen itzulia

Udalerrriko hauteskundeen kasuan, soilik 3.500 biztanletik gorako udalerrien emaitzak kontutan izan dira kopuru horren azpitik diren udalerrietan Frantziako hauteskunde sisteman indarrean den "panachage" delakoak ezinezkoa egiten baitu hautagaiak blokeen sailkapenetan txertatzea.

Alderdien sailkapena

Hauteskundeetan aurkezturiko hautagai zein alderdiak bost bloke handietan sailkatu ditugu joera politikoaren izaera zein honen bilakaera modu sintetikoan laburbiltzeko. Hurrengo taulan bost bloke horietan barnebildutako hautagaitzak zehaztuak dira eta ondoan hauteskunde bakoitzean hauentzat Frantziako Barne Ministerioak darabiltzan nomenklatura ageri da. ECO izen generikoa dutenak talde ezberdinetan banatuak izaten ahal dira hautagaiaren iritziz politikoaren arabera.

KODEA		IZENA	UDAL01	UDAL08	LEGISL07	LEGISL12	EUROP04	EUROP09	
Ezker muturra	Ezker antikapitalista / komunista	Liste d'extrême-gauche	LXG	LEXG		EXG	LXG	LEXG	
		LCR/FO/NPA			EXG				
		Liste du Parti Communiste			COM		LPC		
		Lutte Ouvrière			EXG				
		Liste du PCF et du Parti de gauche						LCOP	
		Parti de Gauche							
Ezkerra	Beste	Eric Pététin				ECO			
	Ekologistak	Liste Europe Ecologie les Verts			VEC	VEC			
		Liste des Verts	LVE				LVE	LVEC	
		Patit de la Nation Occitana			ECO				
	Ezker liberala	Liste du Parti socialiste		LSOC	SOC	SOC	LPS	LSOC	
	Ezker zentristak	Parti Radical de Gauche							
Ezkerreko besteak	Ezkerreko besteak	Liste Union de la Gauche		LUG					
		Liste divers gauche	LDG	LDVG		DVG			
		Liste de Gauche	LGA				LDVG		
Abertzaleak	Abertzaleak	Liste régionaliste (EHBAI, EHA, EAJ-PNB, ...)	LRG	LREG	REG	REG	LRG	LREG	
Eskuina	Besteak	Autre liste				AUT		LAUT	
		Alliance écologique indépendante				ECO			
		MHAN			ECO				
		Liste Divers	LDV				LDV		
	Zentrista kontserbadorea	Liste Chasse-Pêche-Nature et Traditions			CPNT		LCP		
	Eskuineko zentristak	Eskuineko zentristak	Liste centre-MoDem		LCMD	UDFD		LCMD	
			Liste le centre pour la france				CEN		
			Liste UDF					LUDF	
	Eskuineko besteak	Eskuineko besteak	Liste divers droite	LDD	LDVD	DIV	DVD	LDD	LDVD
			Liste de droite	LDR					
Zentristak eta eskuin liberala	Zentristak eta eskuin liberala	Parti Radical Valoisien				PRV			
		Liste Majorité-Centristes		LMC					
		Majorité-Nouveau Centre							
Eskuin liberala	Liste de la majorité présidentielle (UMP)		LMAJ	UMP	UMP	LUMF	LMAJ		
Eskuin muturra	Eskuin muturra	Liste du Front national			FN	FN	LFN	LFN	
		Liste d'extrême-droite					LXD	LEXD	

Hauteskunde emaitzen kalkulua

Bloke bakoitzeko bozka kopurua zenbatua izan da hauteskunde guztietan eta bakoitzaren pisua ehunekotan kalkulatu da (guztizko bozkekiko). Hortik bi operazio egin dira:

- Bloke bakoitzak hauteskunde mota bakoitzeko azken hauteskundeetan izandako bozka ehunekoen batz bestekoa. Hauteskunde horiek honakoak dira: 2008 urteko udal hauteskundeak, 2012 urteko Frantziako Legebiltzarreko hauteskundeak eta 2009 urteko Europar Legebiltzarreko hauteskundeak.

- Bestalde, bloke bakoitzak aurreko hauteskunde mota bakoitzeko izandako presentziaren hazkundera kalkulatu izan da. Azkenik, hazkundera horien batz bestekoa kalkulatu izan da.

10.E

ranskina: Adierazle zerrenda

Biztanleria osoa (p. munic.)
Biztanleriaren hazkundera (p. munic.) 2006/09
Biztanleriaren hazkundera (p. munic.) 1999/2009
Amatasun indizea
Bizitza proiektuak garatzeko adinekoren iraute eta erakargarritasun tasa
Friz indizea
Zahartze indizea
Emakumezkotasun indizea (15-64)
Jarduera tasa
Emakumezkoen jarduera tasa
Biztanleria aktiboaren hazkundera (1999/2009)
Langabetu kopurua
Langabetuen hazkundera (2007/11)
Emakumezko langabetuak, langabetu guztiekiko
50 eta + urteko langabetuak, langabetu guztiekiko
50 eta + urteko langabetuen hazkundera (2007/11)
Lan-kaleraketagatik langabezia egoeran
Kontratu amaieragatik langabezia egoeran
Laborari aktiboaren presentzia
Laborari aktiboaren hazkundera (1999/2009)
Enpresa buru, artisau eta merkatari aktiboaren presentzia
Enpresa buru, artisau eta merkatari aktiboaren hazkundera (1999/2009)
Kudeatzaile eta lanbide intelektuak aktiboaren presentzia
Kudeatzaile eta lanbide intelektuak aktiboaren hazkundera (1999/2009)
Tarteko lanbideak aktiboaren presentzia
Tarteko lanbideak aktiboaren hazkundera (1999/2009)
Enpleguak aktiboaren presentzia
Enpleguak aktiboaren hazkundera (1999/2009)
Langileak aktiboaren presentzia
Langileak aktiboaren hazkundera (1999/2009)
Diploma profesionalik gabeko biztanleriaren presentzia
Teknikalari diploma oinarrikoa duen biztanleriaren presentzia
Batxilergoa duen biztanleriaren presentzia
Goi mailako ikasketetako diploma duen biztanleriaren presentzia
Errenta mediana (kontsumo unitateko)
Errentaren lehen dezila (kontsumo unitateko)
Errentaren bederatzigarren dezila (kontsumo unitateko)
Errenta dezilen arteko distantzia (kontsumo unitateko)
Lan-sariak guztizko errentan
Diru laguntzak guztizko errentan
Etekinak guztizko errentan
Besteak (gehienbat ondasuneko diru sartzak) guztizko errentan
Bataz besteko lan-saria orduko (denb. osoko lanaldian)
Emakumezkoen lan-saria gizonezkoekiko (denb. osoko lanaldian)
Bataz besteko lan sariaren hazkundera (denb. osoko lanaldian)
Gazteen iraute tasa
Emakumezko gazteen iraute tasa
Gazte langabetuak (<25 urte) langabetu guztiekiko
Gazte langabetuen hazkundera (<25 urte)
Gizonezko gazteen (18-25) bataz besteko lan-saria orduko (denb. osoko lanaldian)
Emakumezko gazteen (18-25) bataz besteko lan-saria orduko (denb. osoko lanaldian)

65 urtetik gorako biztanleak etxean bakarrik
75 urtetik gorako biztanleak etxean bakarrik
Adineko biztanleen bakartasun maila (>65 urte)
Zaharren menpekotasun indizea
Guraso bakarreko (<65 urte) familia nuklearrak
Guraso bakarreko (<65 urte) familia nuklearren proportzioa
Guraso bakarreko (<65 urte) familia nuklearren emakumezotasuna
Guraso bakarreko haur kopurua (0-24 urte bitartean)
Guraso bakarreko haur kopuruaren proportzioa (0-24 urte bitartean)
Establezimendu kopurua
Lehen sektoreko establezimenduen proportzioa
Industria sektoreko establezimenduen proportzioa
Eraikuntza sektoreko establezimenduen proportzioa
Zerbitzuen sektoreko establezimenduen proportzioa
Establezimenduen bertakotutze tasa
Jarduera industrialeko teknologia maila handia
Jarduera industrialeko teknologia maila ertain-handia
Jarduera industrialeko teknologia maila ertain-txikia
Jarduera industrialeko teknologia maila txikia
Biztanleria aktiboaren egituraren indizea
Hurrengo hamarkadan erretiroa hartu behar duen langilegoa
Udalerrian bizi diren landunak, udalerriko lanpostuekiko
Udalerrian bizi eta lan egiten duten landunak, udalerriko landunekiko
Tokiko ekonomiara bideratutako enplegua
Tokiko ekonomiara bideratutako enpleguaren hazkundea (1999/2009)
Ekintzailetasun ekonomikoaren tasa
Autonomoen tasa
Ustiategi kopurua
Ustiategien hazkunde gordina (2000/10)
Ustiategien hazkundea (2000/10)
Ustiategien batz besteko NAE azalera
NAE azaleraren hazkundea (2000/10)
Batz besteko produkzio gordina ustiategiko
Oinordegabeko 50 urtetik gorako ustiategi-buruak
NATURA 2000 eremua
ZNIEFF I eremua
ZNIEFF II eremua
Lurraren artifizializazioa
Lur artifizializazioaren hazkundea (2000/06)
Lur artifizializazioaren hazkundea (1990/2000)
PLHaren presentzia
PLHa duten herriak (%)
Hirigintza arautzeko planen presentzia
Hirigintza dokumenturik gabeko herriak (%)
Lurralde Koherentziarako Planen presentzia (SCOT)
Lurralde Koherentziarako Plana duten herriak (%)
Baimendutako etxebizitza eraikuntzen batz besteko kopurua urtero (2002/07)
Baimendutako etxebizitza eraikuntzen batz besteko kopurua urtero (2008/12)
Baimendutako etxebizitza eraikuntzen batz besteko azalera urtero (2002/07)
Baimendutako etxebizitza eraikuntzen batz besteko azalera urtero (2008/12)
Etxebizitza parkearen hazkundea (1999/2009)
Bigarren etxebizitzaren hazkundea (1999/2009)
Bigarren etxebizitzaren presentzia
Etxebizitza hutsen presentzia

Etxebizitzen batz besteko prezioa
Etxebizitza sozialen tasa (datu ofiziala)
Etxebizitza sozialen tasa (guztizko etxebizitza parkearekiko)
Etxebizitza soziala kopuruaren batz besteko hazkundea (2001/07)
Etxebizitza soziala kopuruaren batz besteko hazkundea (2008/10)
Garraio publikoaren lotura kopurua
Osasun zentro azpiegitura gertuenera errepide bidezko distantzia
Ospital gertuenera errepide bidezko distantzia
Txikizkako merkataritza gertuenera errepide bidezko distantzia
Janarizko txikizkako merkataritza gertuenera errepide bidezko distantzia
Finantza bulego gertuenera errepide bidezko distantzia
Etxebizitzei ezarritako zerga (TH)
Etxebizitzei ezarritako zergaren urteko batz besteko hazkundea (TH) (2008/12)
Eraikitako lurrei ezarritako zerga (TFB)
Eraikitako lurrei ezarritako zergaren urteko batz besteko hazkundea (TFB) (2008/12)
Eraiki gabeko lurrei ezarritako zerga (TFNB)
Eraiki gabeko lurrei ezarritako zergaren urteko batz besteko hazkundea (TFNB) (2008/12)
Enpresei ezarritako zerga (CFE)
Elkarteen dentsitatea (mila biztanleko)
Euskararen ezagutza tasa
Euskararen erabilera sozialaren tasa
Euskarazko matrikulazio tasa lehen hezkuntzan
Euskarazko Haur Hezkuntza-Lehen Hezkuntza azpiegitura gertuenera errepide bidezko distantzia
Haur Hezkuntza-Lehen Hezkuntza azpiegitura gertuenera errepide bidezko distantzia
Euskarazko bigarren hezkuntzako azpiegitura gertuenera errepide bidezko distantzia
Bigarren hezkuntzako azpiegitura gertuenera errepide bidezko distantzia
Euskaltegi gertuenera errepide bidezko distantzia
2008ko udal hauteskundeetako abstentzio maila
Eskualdeko hauteskundeetako abstentzioaren bilakaera (2004/10)
Legebiltzarreko hauteskundeetako abstentzioaren bilakaera (2007/12)
Lehendakaritza hauteskundeetako abstentzioaren bilakaera (2007/12)
Europar legebiltzarreko hauteskundeetako abstentzioaren bilakaera (2004/09)
Ezker muturreko alderdien hauteskundeen batz besteko presentzia
Ezkerreko alderdien hauteskundeen batz besteko presentzia
Alderdi abertzaleen hauteskundeen batz besteko presentzia
Eskuineko alderdien hauteskundeen batz besteko presentzia
Eskuin muturreko alderdien hauteskundeen batz besteko presentzia
Ezker muturreko alderdien batz besteko hazkundea
Ezkerreko alderdien batz besteko hazkundea
Alderdi abertzaleen batz besteko hazkundea
Eskuineko alderdien batz besteko hazkundea
Eskuin muturreko alderdien batz besteko hazkundea

11.U

dalerriko oharrak

	1.Mendibe
Langabetuen hazkundera (2007/11)	Langabeturik gabeko udalerrria
Emakumezko langabetuak, langabetu guztiekiko	Langabeturik gabeko urdalerrria
50 eta + urteko langabetuak, langabetu guztiekiko	Langabeturik gabeko urdalerrria.
50 eta + urteko langabetuen hazkundera (2007/11)	2007 urtean ez zegoen langabeturik.
Lan-kalera tagatik langabezia egoeran	Langabeturik gabeko urdalerrria
Kontratu amaieragatik langabezia egoeran	Langabeturik gabeko urdalerrria
Laborari aktiboen hazkundera (1999/2009)	
Enpresa buru, artisau eta merkatari aktiboen hazkundera (1999/2009)	1999 urtean ez zegoen mota horretako KSPdun landunik
Kudeatzaile eta lanbide intelektuak aktiboen hazkundera (1999/2009)	1999 urtean ez zegoen mota horretako KSPdun landunik
Tarteko lanbideak aktiboen hazkundera (1999/2009)	
Enpleguak aktiboen hazkundera (1999/2009)	
Langileak aktiboen hazkundera (1999/2009)	1999 urtean ez zegoen mota horretako KSPdun landunik
Gazteen iraute tasa (10-19 urte)	
Emakumezko gazteen iraute tasa	
Gazte langabetuak (<25 urte) langabetu guztiekiko	Langabeturik gabeko urdalerrria
Gazte langabetuen hazkundera (<25 urte)	2007 urtean ez zegoen langabeturik
Guraso bakarreko (<65 urte) familia nuklearren emakumezko tasa	
Jarduera industrialeko teknologia maila handia	
Jarduera industrialeko teknologia maila ertain-handia	
Jarduera industrialeko teknologia maila ertain-txikia	
Jarduera industrialeko teknologia maila txikia	
Ustiategi kopurua	
Oinorde gabeko 50 urtetik gorako ustiategi-buruak	
Lur artifizializazioaren hazkundera (2000/06)	2000 urtean ez zegoen artifizializazio esanguratsurik
Lur artifizializazioaren hazkundera (1990/2000)	1990 urtean ez zegoen artifizializazio esanguratsurik
Etxebizitzaren batz besteko prezioa	

12.Herri elkargoko oharrak

	50 eta + urteko langabetuen hazkundera (2007/11)	Gazte langabetuen hazkundera (<25 urte)
2.Garazi-Baigorri herri elkargoa	2007 urtean ez zegoen langabeturik.	

Sustatzailea: GAINDEGIA



Ipar Euskal Herriko udalerriak, aldagai sozio ekonomikoen arabera 2013

Egileak

Txomin Poveda eta Asier Otxoa de Retana



MENDIKOTA

AURKIBIDEA

1. Demografia
2. Gizarte errealitatea eta bizi baldintzak
3. Jarduera ekonomikoa
4. Lurralde antolamendua eta hirigintza
5. Etxebizitza
6. Azpiegiturak eta zerbitzuen irisgarritasuna
7. Tokiko fiskalitate zuzena
8. Tokiko nortasuna eta joera politikoa
9. Oharrak
10. Eranskinak: Adierazle zerrenda
11. Udalerrri oharrak
12. Herri elkargoko oharrak

1. Demografia

1.1 Biztanleria lurraldean

	1.Mendikota	2.Zuberoako herri elkargoa	3.Barnekaldea	4.Iparraldea	5.Euskal Herria
Biztanleria osoa (p. munic.)	199	13 031	41 532	289 543	3 127 326

Unit.: Kopuru gordina
INSEE eta INE

	Biztanleriaren hazkundera (p. munic.) 06/09	Biztanleriaren hazkundera (p. munic.) 99/09
1.Mendikota	12,8	6,4
2.Zuberoako herri elkargoa	-2,1	-3,3
3.Barnekaldea	2,0	3,6
4.Iparraldea	6,6	10,2
5.Euskal Herria	4,7	7,1

Unit.: %
INSEE eta INE, 2006/2009 eta 1999/2009

	Amatasun indizea (2009)
1.Mendikota	27,9
2.Zuberoako herri elkargoa	24,5
3.Barnekaldea	28,9
4.Iparraldea	22,4
5.Euskal Herria	21,9

Unit.: %
INSEE eta INE, 2009

	Bizitza proiektuak garatzeko adinekoren iraute eta erakargarritasun tasa (1999/2009)
1.Mendikota	-8,9
2.Zuberoako herri elkargoa	-10,1
3.Barnekaldea	-1,0
4.Iparraldea	8,5
5.Euskal Herria	9,5

Unit.: %
INSEE eta INE. Ekoizpen propioa., 1999/2009

1.2 Biztanleriaren egitura

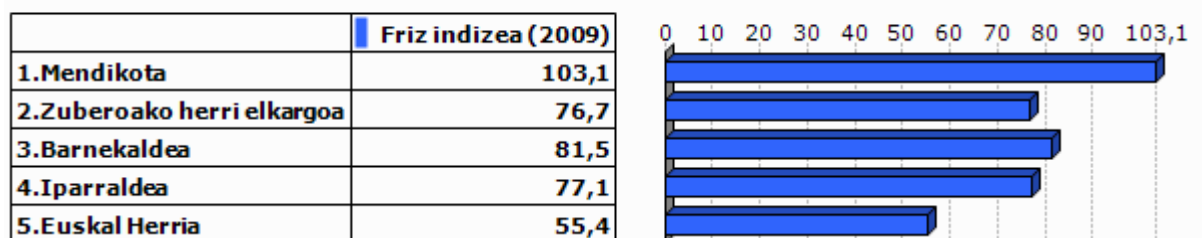

Unit.: %
INSEE eta INE, 2009

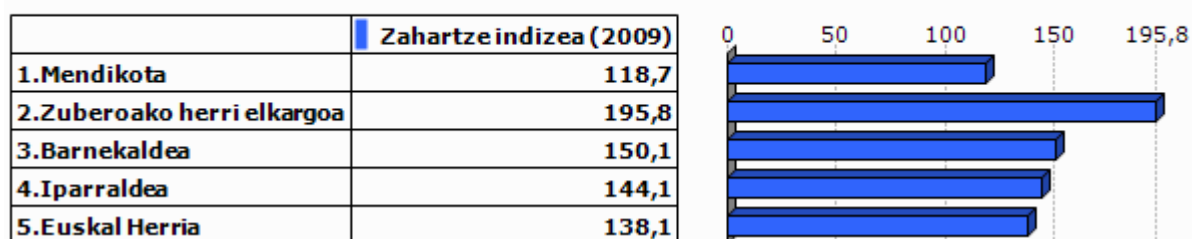

Unit.: %
INSEE eta INE, 2009

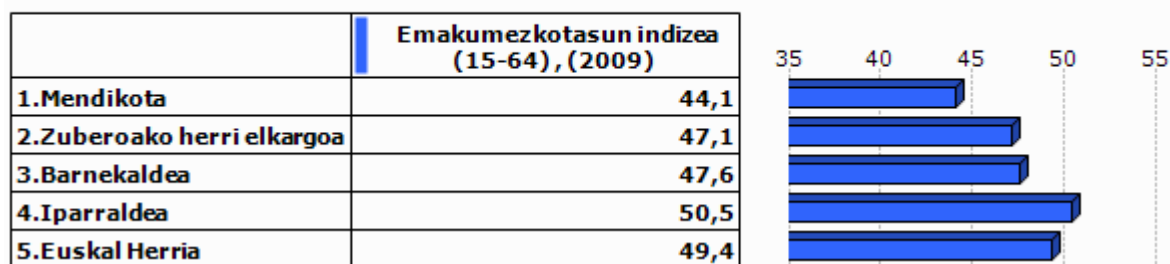

Unit.: %
INSEE eta INE, 2009

2.Gizarte errealitatea eta bizi baldintzak

2.1 Jarduera eta enplegua

	Jarduera tasa (2009)	Emakumezkoen jarduera tasa (2009)
1.Mendikota	65,2	66,7
2.Zuberoako herri elkargoa	72,6	70,9
3.Barnekaldea	72,8	70,3
4.Iparraldea	71,7	68,9
5.Euskal Herria	72,9	67,0

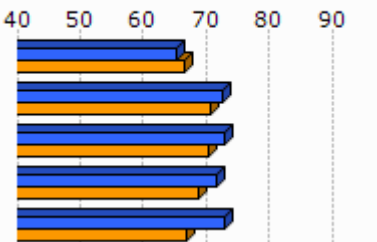

Unit.: %
INSEE eta INE, 2009

	Biztanleria aktiboaren hazkundera (1999/2009)
1.Mendikota	14,3
2.Zuberoako herri elkargoa	-2,4
3.Barnekaldea	5,5
4.Iparraldea	13,0
5.Euskal Herria	13,8

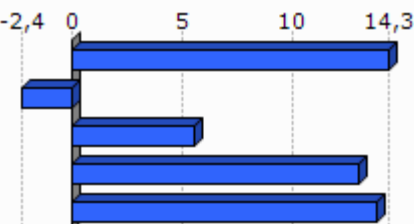

Unit.: %
INSEE eta INE, 1999/2009

2.2 Langabezia

	1.Mendikota	2.Zuberoako herri elkargoa	3.Barnekaldea	4.Iparraldea	5.Euskal Herria
Langabetu kopurua (2011)	5	270	892	12 479	201 708

Unit.: Kopuru gordina
Pöle emploi eta Espainiako Enplegu eta Gizarte Segurantzza Ministerioa, 2011

	Langabetuen hazkundera (2007/11)
1.Mendikota	0,0
2.Zuberoako herri elkargoa	32,4
3.Barnekaldea	62,5
4.Iparraldea	43,9
5.Euskal Herria	92,1

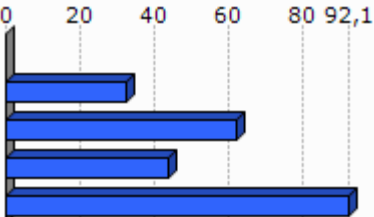

Unit.: %
Pöle emploi eta Espainiako Enplegu eta Gizarte Segurantzza Ministerioa, 2007/2011

	Emakumezko langabetuak, langabetu guztiekiko (2011)
1.Mendikota	0,0
2.Zuberoako herri elkargoa	28,1
3.Barnekaldea	31,8
4.Iparraldea	48,8
5.Euskal Herria	50,7

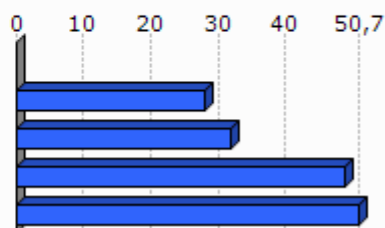

Unit.: %

Pöle emloi eta Espainiako Enplegu eta Gizarte Segurantzza Ministerioa, 2011

	50 eta + urteko langabetuak, langabetu guztiekiko (2011)	50 eta + urteko langabetuen hazkundera (2007/11)
1.Mendikota	0,0	
2.Zuberoako herri elkargoa	10,4	-26,3
3.Barnekaldea	8,5	100,0
4.Iparraldea	18,3	85,8
5.Euskal Herria	38,8	86,1

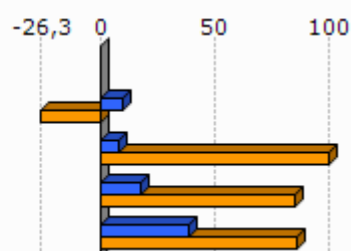

Unit.: %

Pöle emloi eta Espainiako Enplegu eta Gizarte Segurantzza Ministerioa, 2007/2011

	Lan-kalera ketagatik langabezia egoeran (2011)	Kontratu amaieragatik langabezia egoeran (2011)
1.Mendikota		
2.Zuberoako herri elkargoa	14,0	83,5
3.Barnekaldea	10,9	87,4
4.Iparraldea	25,2	66,3

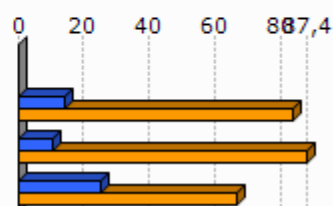

Unit.: %

Pöle emloi, 2011

2.3 Katgoria Sozio-Profesionala eta formazio maila

	Laborari aktiboen presentzia (2009)	Laborari aktiboen hazkundera (1999/2009)
1.Mendikota	12,5	-38,8
2.Zuberoako herri elkargoa	13,6	-19,3
3.Barnekaldea	15,9	-24,0
4.Iparraldea	3,2	-23,7

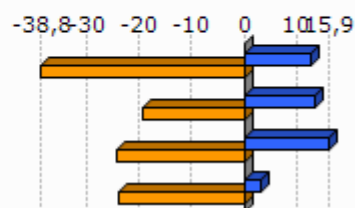

Unit.: %
INSEE, 1999/2009

	Enpresa buru, artisau eta merkatari aktiboen presentzia (2009)	Enpresa buru, artisau eta merkatari aktiboen hazkundera (1999/2009)
1.Mendikota	8,3	104,1
2.Zuberoako herri elkargoa	8,3	-4,7
3.Barnekaldea	8,8	5,9
4.Iparraldea	8,8	2,8

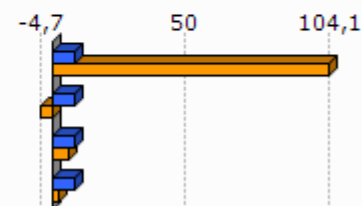

Unit.: %
INSEE, 1999/2009

	Kudeatzaile eta lanbide intelektualak aktiboen presentzia (2009)	Kudeatzaile eta lanbide intelektualak aktiboen hazkundera (1999/2009)
1.Mendikota	8,3	104,1
2.Zuberoako herri elkargoa	6,7	86,4
3.Barnekaldea	6,0	46,1
4.Iparraldea	11,6	30,0

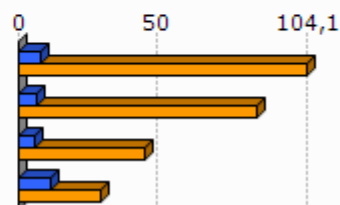

Unit.: %
INSEE, 1999/2009

	Tarteko lanbideak aktiboen presentzia (2009)	Tarteko lanbideak aktiboen hazkundera (1999/2009)
1.Mendikota	16,7	104,1
2.Zuberoako herri elkargoa	19,0	25,2
3.Barnekaldea	18,2	28,2
4.Iparraldea	25,5	26,2

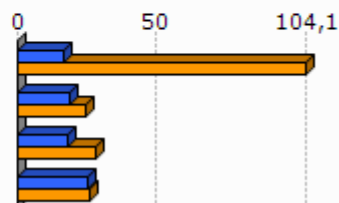

Unit.: %
INSEE, 1999/2009

	Enplegatuak aktiboen presentzia (2009)	Enplegatuak aktiboen hazkundera (1999/2009)
1.Mendikota	25,0	22,4
2.Zuberoako herri elkargoa	23,7	-12,3
3.Barnekaldea	24,1	-0,7
4.Iparraldea	31,6	1,6

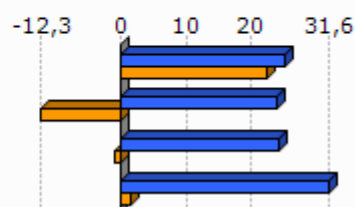

Unit.: %
INSEE, 1999/2009

	Langileak aktiboen presentzia (2009)	Langileak aktiboen hazkundera (1999/2009)
1.Mendikota	29,2	42,8
2.Zuberoako herri elkargoa	28,8	-18,6
3.Barnekaldea	27,3	-7,5
4.Iparraldea	20,3	-3,4

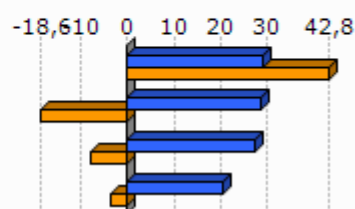

Unit.: %
INSEE, 1999/2009

	Diploma profesionalik gabeko biztanleriaren presentzia (2008)	Teknikalari diploma oinarrikoa duen biztanleriaren presentzia (2008)	Batxilergoa duen biztanleriaren presentzia (2008)	Goi mailako ikasketetako diploma duen biztanleriaren presentzia (2008)
1.Mendikota	37,5	32,9	11,2	18,4
2.Zuberoako herri elkargoa	45,0	27,2	13,1	14,7
3.Barnekaldea	41,2	28,3	14,2	16,3
4.Iparraldea	32,7	26,7	17,1	23,6

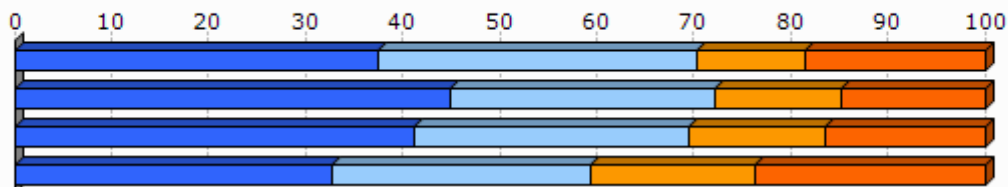

Unit.: %
INSEE, 2008

2.4 Errenta

	1.Mendikota	2.Zuberoako herri elkargoa
Errenta mediana (kontsumo unitateko), (2010)	16 458	16 689
Errentaren bederatzigarren dezila (kontsumo unitateko), (2010)		29 483
Errentaren lehen dezila (kontsumo unitateko), (2010)		8 083

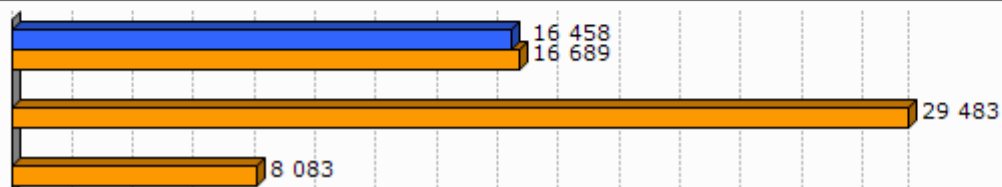

Unit.: €
INSEE, 2010

	Errenta dezilen arteko distantzia (kontsumo unitateko), (2010)
1.Mendikota	
2.Zuberoako herri elkargoa	3,7

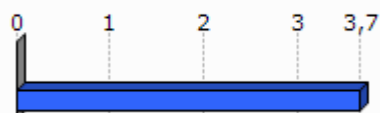

Unit.: Unitate gabekoa
INSEE, 2010

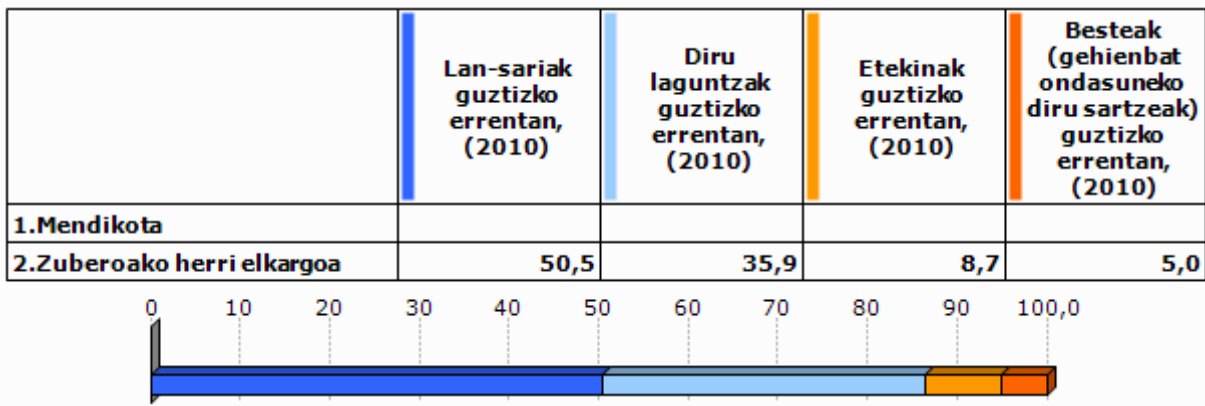

Unit.: %
INSEE, 2010

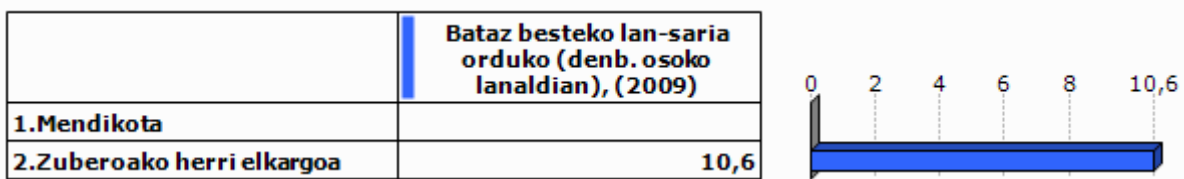

Unit.: €
INSEE, 2009

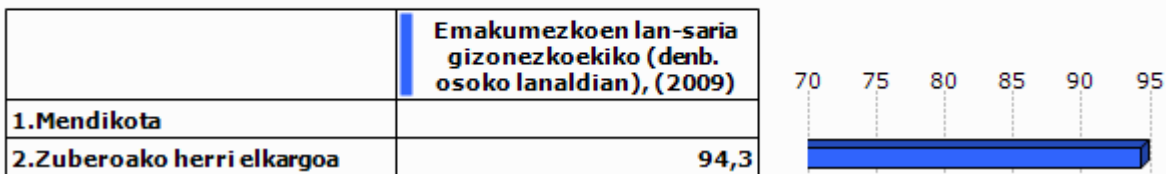

Unit.: %
INSEE, 2009

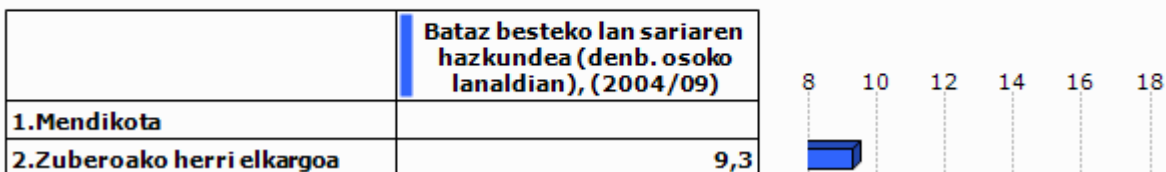

Unit.: %
INSEE, 2004/2009

2.5 Arrisku ekonomikoaren menpeko giza talde nagusiak

Gazteak

	Gazteen iraute tasa, (1999/2009)	Emakumezko gazteen iraute tasa, (1999/2009)
1.Mendikota	-3,3	-32,0
2.Zuberoako herri elkargoa	-31,3	-37,9
3.Barnekaldea	-16,9	-19,8
4.Iparraldea	-4,8	-3,8
5.Euskal Herria	15,3	15,5

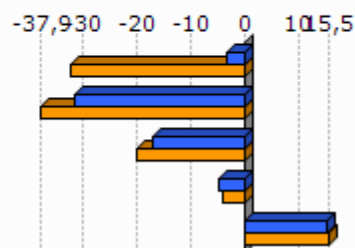

Unit.: %
INSEE eta INE. Ekoizpen propioa., 1999/2009

	Gazte langabetuak (<25 urte) langabetu guztiekiko (2011)	Gazte langabetuen hazkundera (<25 urte) (2007/11)
1.Mendikota	0,0	
2.Zuberoako herri elkargoa	5,2	-39,1
3.Barnekaldea	6,2	34,1
4.Iparraldea	14,6	45,2
5.Euskal Herria	9,0	102,5

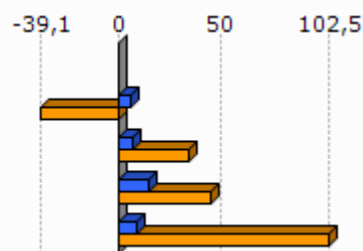

Unit.: %
Pôle emploi eta Espainiako Enplegu eta Gizarte Segurantza Ministerioa, 2007/2011

	1.Mendikota	2.Zuberoako herri elkargoa
Emakumezko gazteen (18-25) batz besteko lan-saria orduko (denb. osoko lanaldian), (2009)		7,9
Gizonezko gazteen (18-25) batz besteko lan-saria orduko (denb. osoko lanaldian), (2009)		8,8

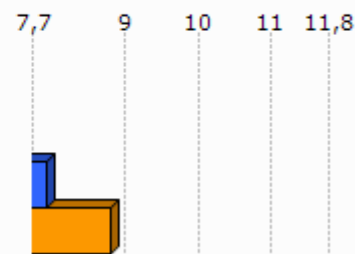

Unit.: €
INSEE, 2009

Adinekoak

	1.Mendikota	2.Zuberoako herri elkargoa	3.Barnekaldea	4.Iparraldea
65 urtetik gorako biztanleak etxean bakarrik, (2009)	8	968	2 422	19 864
75 urtetik gorako biztanleak etxean bakarrik, (2009)	4	654	1 524	12 683

Unit.: Kopuru gordina
INSEE, 2009

	Adineko biztanleen bakartasun maila (>65 urte), (2009)	Zaharren menpekotasun indizea, (2009)
1.Mendikota	21,1	26,6
2.Zuberoako herri elkargoa	27,6	45,2
3.Barnekaldea	24,6	39,4
4.Iparraldea	31,4	35,1
5.Euskal Herria		29,7

Unit.: %
INSEE eta INE, 2009

Guraso bakarreko familiak

	1.Mendikota	2.Zuberoako herri elkargoa	3.Barnekaldea	4.Iparraldea
Guraso bakarreko (<65 urte) familia nuklearrak, (2009)	0	302	856	9 983

Unit.: Kopuru gordina
INSEE, 2009

	Guraso bakarreko (<65 urte) familia nuklearren proportzioa, (2009)	Guraso bakarreko (<65 urte) familia nuklearren emakumezkotasuna, (2009)
1.Mendikota	0,0	
2.Zuberoako herri elkargoa	8,1	75,9
3.Barnekaldea	7,4	77,0
4.Iparraldea	12,5	83,0

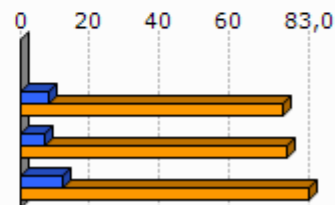

Unit.: %
INSEE, 2009

	1.Mendikota	2.Zuberoako herri elkargoa	3.Barnekaldea	4.Iparraldea
Guraso bakarreko haur kopurua (0-24 urte bitartean), (2009)	0	318	931	11 658

Unit.: Kopuru gordina
INSEE, 2009

	Guraso bakarreko haur kopuruaren proportzioa (0-24 urte bitartean), (2009)
1.Mendikota	0,0
2.Zuberoako herri elkargoa	13,5
3.Barnekaldea	11,1
4.Iparraldea	19,8

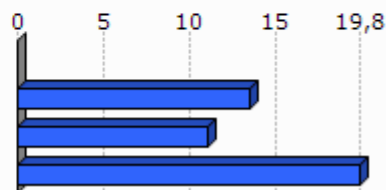

Unit.: %
INSEE, 2009

3. Jarduera ekonomikoa

3.1 Ehun ekonomikoa

	1.Mendikota	2.Zuberoako herri elkargoa	3.Barnekaldea	4.Iparaldea	5.Euskal Herria
Establezimendu kopurua (2013-01)	19	1 136	3 839	22 899	243 998

Unit.: Kopuru gordina
SIRENE, DIRAE eta CAMERDATA, 2013-01

	Lehen sektoreko establezimenduen proportzioa (2013-01)	Industria sektoreko establezimenduen proportzioa (2013-01)	Eraikuntza sektoreko establezimenduen proportzioa (2013-01)	Zerbitzuen sektoreko establezimenduen proportzioa (2013-01)
1.Mendikota	10,5	5,3	0,0	84,2
2.Zuberoako herri elkargoa	19,1	13,3	6,6	61,0
3.Barnekaldea	24,5	10,7	7,3	57,5
4.Iparaldea	6,3	6,1	8,0	79,6
5.Euskal Herria	3,3	8,3	13,9	74,5

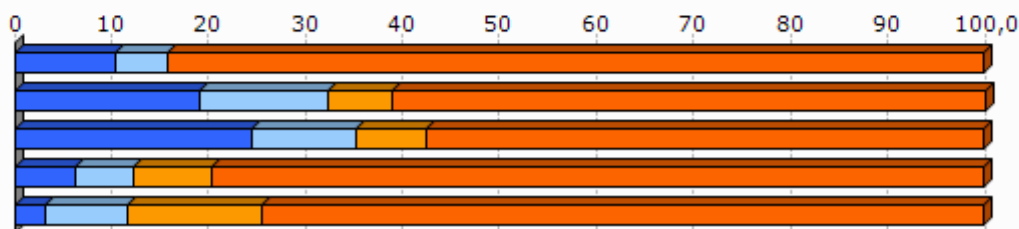

Unit.: %
SIRENE, DIRAE eta CAMERDATA, 2013-01

	Establezimenduen bertakotutze tasa (2013-01)
1.Mendikota	100,0
2.Zuberoako herri elkargoa	95,7
3.Barnekaldea	96,3
4.Iparaldea	89,8
5.Euskal Herria	90,6

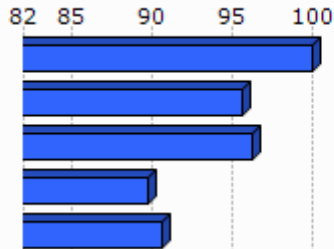

Unit.: %
SIRENE, DIRAE eta CAMERDATA. Ekoizpen propioa., 2013-01

	Jarduera industrialeko teknologia maila handia (2013-01)	Jarduera industrialeko teknologia maila ertain-handia (2013-01)	Jarduera industrialeko teknologia maila ertain-txikia (2013-01)	Jarduera industrialeko teknologia maila txikia (2013-01)
1.Mendikota	0,0	0,0	0,0	100,0
2.Zuberoako herri elkargoa	20,0	1,3	32,5	63,6
3.Barnekaldea	1,0	2,5	22,7	73,9
4.Iparraldea	1,8	10,2	24,8	63,2
5.Euskal Herria	1,8	15,6	44,0	38,6

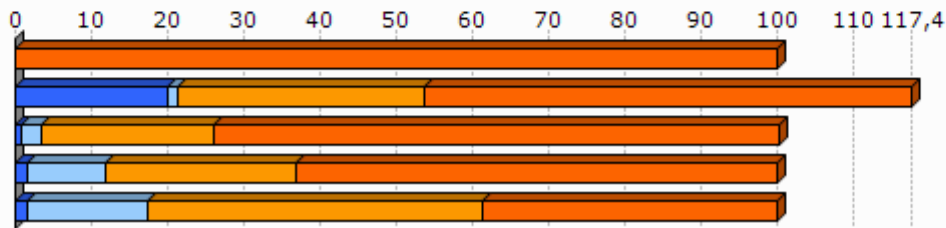

Unit.: %
SIRENE, DIRAE eta CAMERDATA, 2013-01

3.2 Giza lan eskua

	Biztanleria aktiboaren egituraren indizea (2009)	Hurrengo hamarkadan erretiroa hartu behar duen langilegoa (2009)
1.Mendikota	37,5	26,6
2.Zuberoako herri elkargoa	33,5	39,1
3.Barnekaldea	31,3	36,2
4.Iparraldea	32,0	33,5
5.Euskal Herria		13,3

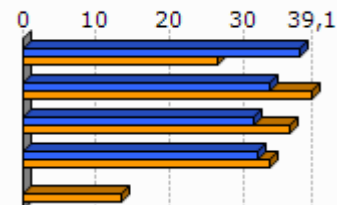

Unit.: %
INSEE eta INE, 2009

	Udalerrian bizi diren landunak, udalerriko lanpostuekiko (2009)	Udalerrian bizi eta lan egiten duten landunak, udalerriko landunekiko (2009)
1.Mendikota	-61,4	35,9
2.Zuberoako herri elkargoa	-8,6	41,2
3.Barnekaldea	-9,4	40,3
4.Iparraldea	0,3	37,0

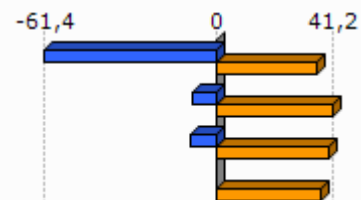

Unit.: %
INSEE, 2009

	Tokiko ekonomiara bideratutako enplegua (2009)	Tokiko ekonomiara bideratutako enpleguaren hazkundera (1999/2009)
1.Mendikota	73,2	14,4
2.Zuberoako herri elkargoa	55,1	-6,1
3.Barnekaldea	54,9	-4,4
4.Iparraldea	70,2	-2,1

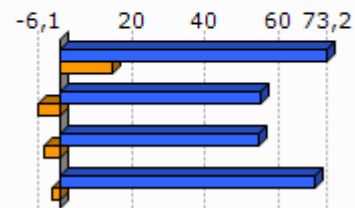

Unit.: %
INSEE, 1999/2009

	Ekintzailetasun ekonomikoaren tasa (2013-01)
1.Mendikota	94,7
2.Zuberoako herri elkargoa	88,3
3.Barnekaldea	89,0
4.Iparraldea	84,0
5.Euskal Herria	84,0

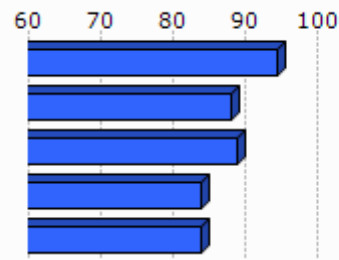

Unit.: %
SIRENE, DIRAE eta CAMERDATA, 2013-01

	Autonomoen tasa (2013-01)
1.Mendikota	22,1
2.Zuberoako herri elkargoa	24,1
3.Barnekaldea	27,9
4.Iparraldea	17,7
5.Euskal Herria	19,0

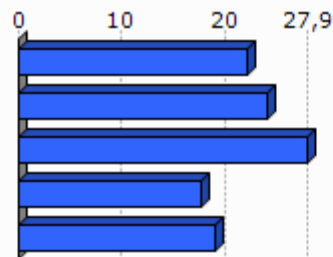

Unit.: %
SIRENE eta Espainiako Enplegu eta Gizarte Segurantzza Ministerioa. Ekoizpen propioa., 2013-01

3.3 Laborantza

	Ustiategi kopurua (2010)	Ustiategiaren hazkundera (2000/10)
1.Mendikota	12	-2
2.Zuberoako herri elkargoa	740	-127
3.Barnekaldea	2 863	-445
4.Iparraldea	4 453	-1 415
5.Euskal Herria	37 090	-34 609

Unit.: Kopuru gordina
Frantziako Laborantza, Nekazaritzako Elikagaien eta Basoen Ministerioa eta INE, 2000/10

	Ustiatgien hazkundera (2000/10), (Unit.: %)	Bataz besteko produkzio gordina ustiategiko (2010)
1.Mendikota	-14,3	57,4
2.Zuberoako herri elkargoa	-14,6	41,9
3.Barnekaldea	-13,5	51,8
4.Iparraldea	-25,6	49,7
5.Euskal Herria	-48,3	

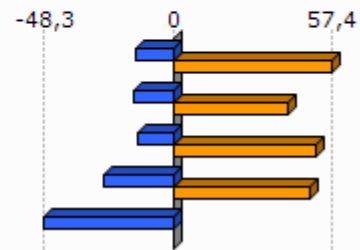

Unit.: K€

Frantziako Laborantza, Nekazaritzako Elikagaien eta Basoen Ministerioa eta INE, 2000/10

Frantziako Laborantza, Nekazaritzako Elikagaien eta Basoen Ministerioa, 2010

	Ustiatgien bataz besteko NAE azalera (2010)	NAE azaleraren hazkundera (2000/10)
1.Mendikota	36,6	-11,0
2.Zuberoako herri elkargoa	31,6	-8,6
3.Barnekaldea	31,4	-6,9
4.Iparraldea	28,1	-9,6
5.Euskal Herria	23,5	-13,7

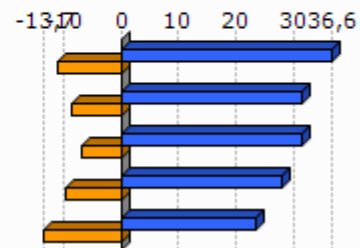

Unit.: Unit.: Ha/ustiategiko; %

Frantziako Laborantza, Nekazaritzako Elikagaien eta Basoen Ministerioa eta INE, 2000/10

	Oinordegabeko 50 urtetik gorako ustiategi-buruak (2010)
1.Mendikota	
2.Zuberoako herri elkargoa	24,5
3.Barnekaldea	23,4
4.Iparraldea	27,9

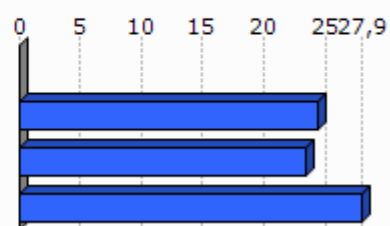

Unit.: %

Frantziako Laborantza, Nekazaritzako Elikagaien eta Basoen Ministerioa, 2010

4. Lurralde antolamendua eta hirigintza

4.1 Lurralde antolamendua

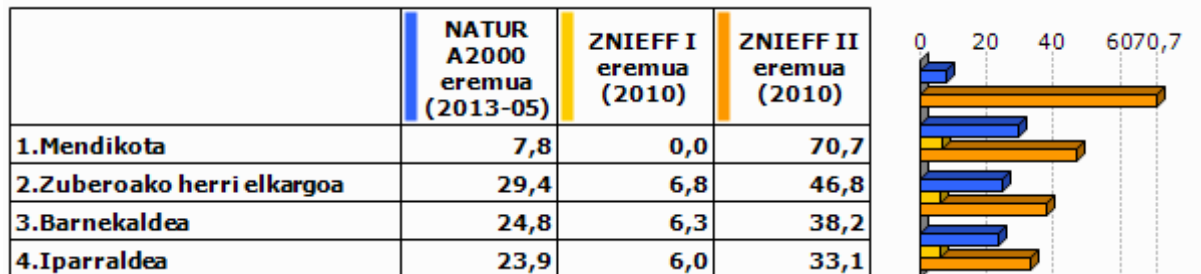

Unit.: %

Frantziako Ekologia, Garapen Iraunkorra eta Energiaren Ministerioa , 2013/05 eta 2010

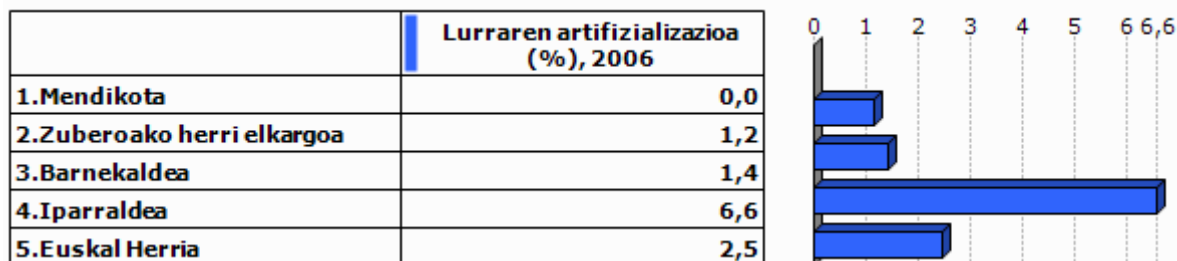

Unit.: %

Corine Land Cover, 2006

	1.Mendikota
Lur artifizializazioaren hazkundera (1990/2000)	
Lur artifizializazioaren hazkundera (2000/06)	

Unit.: %

Corine Land Cover, 1990/2000 eta 2000/2006

	PLHaren presentzia (2011)	Hirigintza arautzeko planen presentzia (2011)	Lurralde Koherentziarako Planen presentzia (SCOT) (2013)
1.Mendikota	EZ	CarteCom (Egiten ari)	EZ

Unit.: Bai/Ez; presentzia eta tipologia; Bai/Ez

DATAR, 2011

DGALN, 2013

	2.Zuberoako herri elkargoa	3.Barnekaldea	4.Iparaldea
Hirigintza dokumenturik gabeko herriak (%), (2011)	51,4	47,8	35,2
Lurralde Koherentziarako Planadun herriak (%), (2013)	0,0	7,1	33,3
PLHa duten herriak (%), (2011)	0,0	0,9	6,3

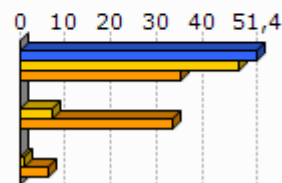

Unit.: %
 DATAR, 2011
 DGALN, 2013

4.2 Hirigintza

	Baimendutako etxebizitza eraikuntzen batz besteko kopurua urtero (2002/07)	Baimendutako etxebizitza eraikuntzen batz besteko kopurua urtero (2008/12)
1.Mendikota	1	1
2.Zuberoako herri elkargoa	67	47
3.Barnekaldea	497	619
4.Iparaldea	3 223	3 071
5.Euskal Herria	33 607	19 397

Unit.: Kopuru gordina
 Frantziako Ekologia, Garapen Iraunkorra eta Energiaren Ministerioa eta Espainiako Sustapen Ministerioa, 2002/07 eta 2008/2012

	Baimendutako etxebizitza eraikuntzen batz besteko azalera urtero (2002/07)	Baimendutako etxebizitza eraikuntzen batz besteko azalera urtero (2008/12)
1.Mendikota	179	175
2.Zuberoako herri elkargoa	8 798	6 630
3.Barnekaldea	60 953	62 185
4.Iparaldea	310 544	275 668
5.Euskal Herria	2 974 544	1 829 868

Unit.: m2
 Frantziako Ekologia, Garapen Iraunkorra eta Energiaren Ministerioa eta Espainiako Sustapen Ministerioa, 2002/07 eta 2008/2012

5. Etxebizitza

	Etxebizitza parkearen hazkundera (1999/2009)	Bigarren etxebizitzien hazkundera (1999/2009)
1. Mendikota	0,1	23,4
2. Zuberoako herri elkargoa	7,3	12,9
3. Barnekaldea	14,8	32,7
4. Iparraldea	19,0	34,3
5. Euskal Herria	15,7	1,4

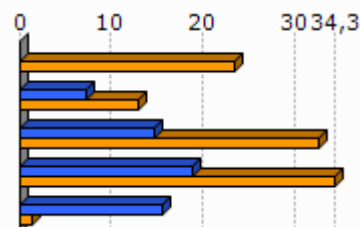

Unit.: %
INSEE eta INE, 1999/2009

	Bigarren etxebizitzien presentzia (2009)	Etxebizitza hutsen presentzia (2009)
1. Mendikota	19,1	0,0
2. Zuberoako herri elkargoa	13,9	7,8
3. Barnekaldea	13,8	7,2
4. Iparraldea	20,8	4,3
5. Euskal Herria	7,2	8,3

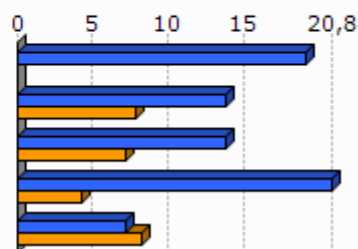

Unit.: %
INSEE eta INE, 2009

	Etxebizitzien batz besteko prezioa (2013)
1. Mendikota	1 626
2. Zuberoako herri elkargoa	1 588
3. Barnekaldea	1 704
4. Iparraldea	2 024
5. Euskal Herria	2 565

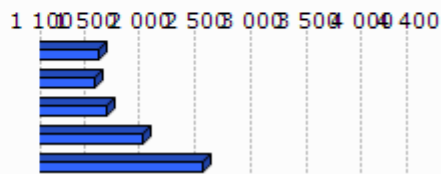

Unit.: €/m²
Ekoizpen propioa, 2013
* Euskal Herria: Zazpi hiriburu eta 25.000 biztanletik gorako udalerrien batz bestekoa.

	Etxebizitza sozialen tasa (datu ofiziala), (2009)	Etxebizitza sozialen tasa (guztizko etxebizitza parkearekiko), (2009)
1.Mendikota		
2.Zuberoako herri elkargoa		2,9
3.Barnekaldea		1,4
4.Iparraldea		6,8

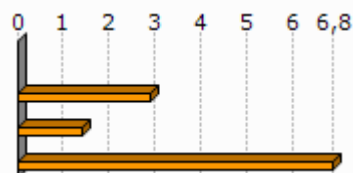

Unit.: %

Lurralde berdintasuna eta etxebizitzaren ministerioa, 2009
Akitaniako DREAL eta INSEE. Ekoizpen propioa., 2009

	Etxebizitza soziala kopuruaren batz besteko hazkundea (2001/07)	Etxebizitza soziala kopuruaren batz besteko hazkundea (2008/10)
1.Mendikota		
2.Zuberoako herri elkargoa	2,1	0,0
3.Barnekaldea	4,7	0,0
4.Iparraldea	108,0	269,0

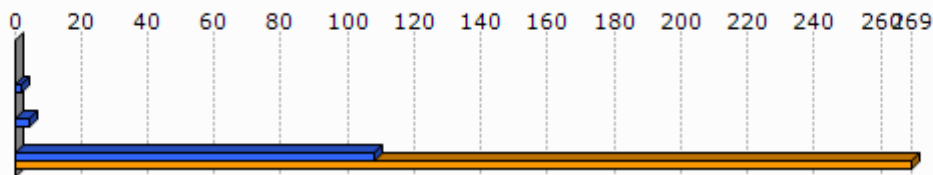
Unit.: urteko batz besteko kopurua
DREAL Aquitaine, 2001/07 eta 2008/2010

6. Azpiegitura eta zerbitzuen irisgarritasuna

	Garraio publikoaren lotura kopurua (2013)
1. Mendikota	1,0
2. Zuberoako herri elkargoa	0,5
3. Barnekaldea	0,4
4. Iparraldea	0,7

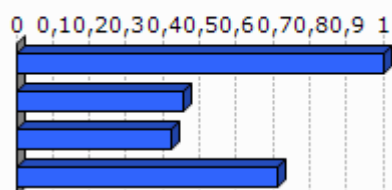

Unit.: Kopuru gordina
Ekoizpen propioa, 2013

	1. Mendikota	2. Zuberoako herri elkargoa	3. Barnekaldea	4. Iparraldea	5. Euskal Herria
Osasun zentro azpiegitura gertuenera errepide bidezko distantzia (2012)	8,1	11,8	10,6	9,2	2,7
Ospital gertuenera errepide bidezko distantzia (2012)	8,1	6,7	9,5	9,4	2,2
Txikizkako merkataritza gertuenera errepide bidezko distantzia (2012)	3,1	3,1	3,2	2,5	1,3
Janarizko txikizkako merkataritza gertuenera errepide bidezko distantzia (2012)	3,1	3,1	3,6	2,9	2,4
Finantza bulego gertuenera errepide bidezko distantzia (2012)	8,1	6,3	8,2	7,3	3,7

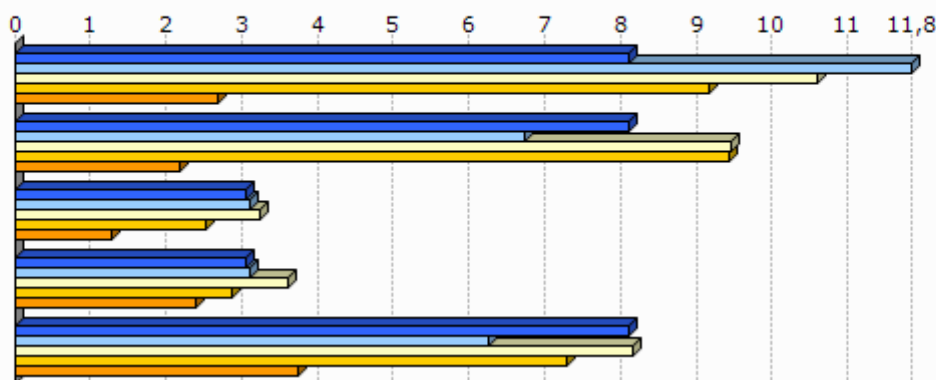

Unit.: Km.

INSEE, Nafarroako Gobernua, EUSTAT, Nafarroako Datu Espazialen Azpiegitura eta Espainiako Sustapen Ministerioa. Ekoizpen propioa., 2012

INSEE, EUSTAT eta Nafarroako Datu Espazialen Azpiegitura. Ekoizpen propioa., 2012

INSEE, EUSTAT, CAMERDATA eta Espainiako Sustapen Ministerioa. Ekoizpen propioa., 2012

INSEE, EUSTAT, CAMERDATA eta Espainiako Sustapen Ministerioa. Ekoizpen propioa., 2012

INSEE, EUSTAT eta CAMERDATA. Ekoizpen propioa., 2012

7.Tokiko fiskalitate zuzena

	Etxebizitzei ezarritako zerga (TH), (2012)	Eraikitako lurrei ezarritako zerga (TFB), (2012)	Eraiki gabeko lurrei ezarritako zerga (TFNB), (2012)	Enpresei ezarritako zerga (CFE), (2012)
1.Mendikota	10,0	7,0	33,0	
2.Zuberoako herri elkargoa	9,7	8,1	32,2	
3.Barnekaldea	13,9	8,7	32,4	22,2
4.Iparraldea	14,0	9,3	32,2	22,3
Zuberoako herri elkargoko fiskalitate zuzena	8,4		1,5	26,1

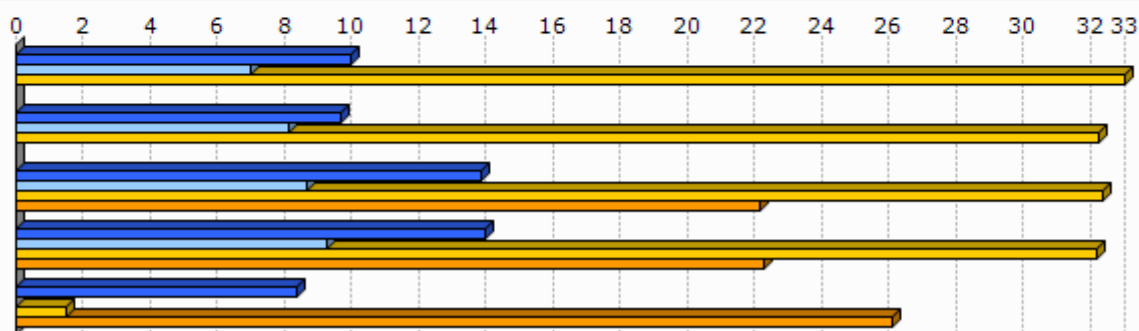

Unit.: %

Kondu publikoen, aurrekontuaren eta estatu erreformaren ministerioa, 2012

	1.Mendikota
Eraiki gabeko lurrei ezarritako zergaren urteko batz besteko hazkundea (TFNB) (2008/12)	0,0
Eraikitako lurrei ezarritako zergaren urteko batz besteko hazkundea (TFB) (2008/12)	0,0
Etxebizitzei ezarritako zergaren urteko batz besteko hazkundea (TH) (2008/12)	0,0

Unit.: %

Kondu publikoen, aurrekontuaren eta estatu erreformaren ministerioa, 2008/12

8. Tokiko nortasuna eta joera politikoa

8.1 Tokiko nortasuna



Unit.: %
INSEE. Ekoizpen propioa., 2013

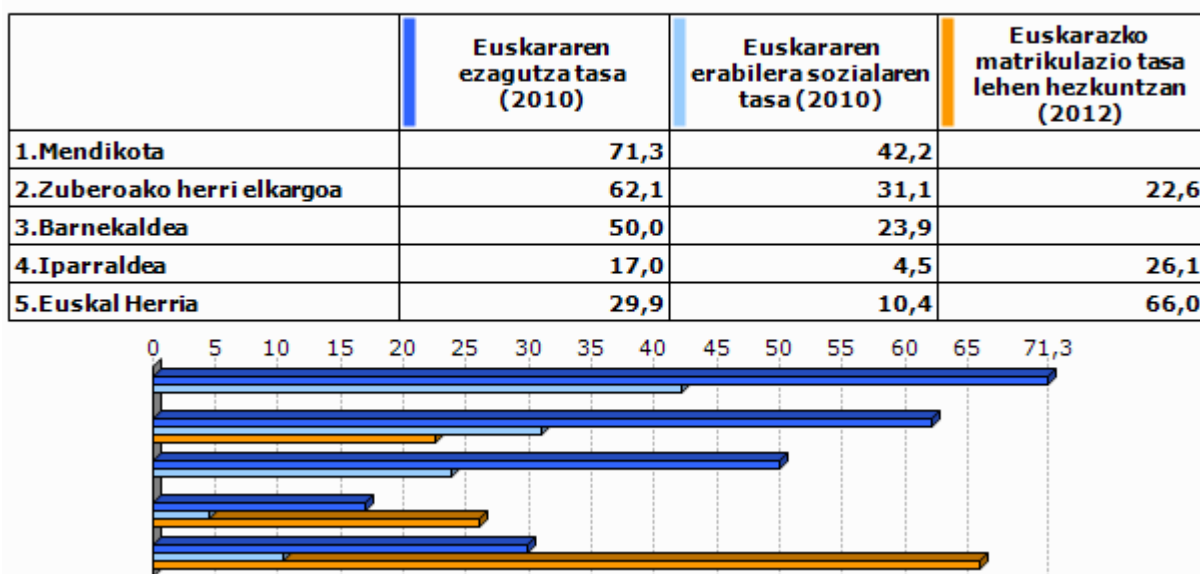

Unit.: %
Euskal Herriko Hizkuntza Adierazle Sistema (EAS), INSEE, EUSTAT, INE eta Nafarroako Estatistika Zerbitzua., 2010
Pirinio Atlantikoetako Hezkuntza Nazionalaren Departamentu Zerbitzua, EUSTAT eta Nafarroako Gobernu., 2012

	1.Mendikota	2.Zuberoako herri elkargoa	3.Barnekaldea	4.Iparaldea	5.Euskal Herria
Euskarazko Haur Hezkuntza-Lehen Hezkuntza azpiegitura gertuenera errepide bidezko distantzia (2012)	26,0	28,9	14,7	12,2	7,4
Haur Hezkuntza-Lehen Hezkuntza azpiegitura gertuenera errepide bidezko distantzia (2012)	0,0	1,0	1,2	0,9	2,3
Euskarazko bigarren hezkuntzako azpiegitura gertuenera errepide bidezko distantzia (2012)	31,1	36,2	25,3	21,2	19,0
Bigarren hezkuntzako azpiegitura gertuenera errepide bidezko distantzia (2012)	8,1	6,3	7,4	6,9	1,6
Euskaltegi gertuenera errepide bidezko distantzia (2012)	8,1	11,7	10,7	9,4	9,7

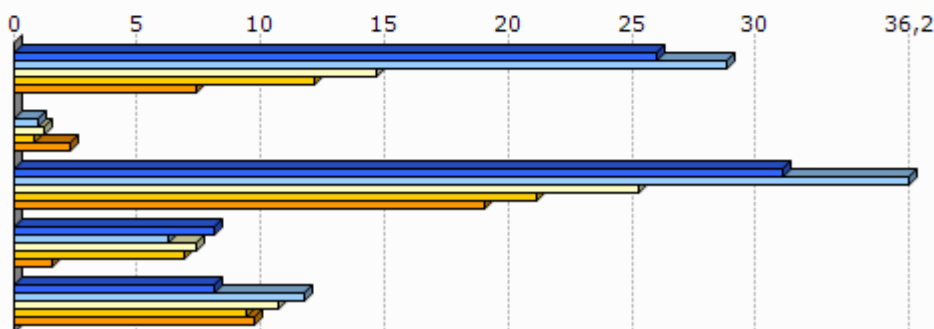

Unit.: Km.

Seaska, INSEE, Nafarroako Gobernua, EUSTAT eta Espainiako Sustapen Ministerioa. Ekoizpen propioa., 2012
 INSEE, Nafarroako Gobernua, EUSTAT, Nafarroako Datu Espazialen Azpiegitura eta Espainiako Sustapen Ministerioa. Ekoizpen propioa., 2012
 INSEE, Nafarroako Gobernua, EUSTAT eta Espainiako Sustapen Ministerioa. Ekoizpen propioa., 2012
 INSEE, EUSTAT eta Nafarroako Datu Espazialen Azpiegitura. Ekoizpen propioa., 2012
 AEK, HABE, IKA eta bilaketa propioa. Ekoizpen propioa., 2012

8.2 Joera politikoa

	2008ko udal hauteskundeetako abstentzio maila
1.Mendikota	25,3
2.Zuberoako herri elkargoa	15,3
3.Barnekaldea	14,4
4.Iparaldea	30,7

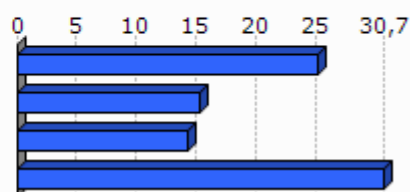

Unit.: %

Frantziako Barne Ministerioa, 2008

	1.Mendikota	2.Zuberoako herri elkargoa	3.Barnekaldea	4.Iparraldea
Eskualdeko hauteskundeetako abstentzioaren bilakaera (2004/10)	11,4	30,9	39,8	35,1
Legebiltzarreko hauteskundeetako abstentzioaren bilakaera (2007/12)	13,0	13,2	6,2	6,8
Lehendakaritza hauteskundeetako abstentzioaren bilakaera (2007/12)	21,4	23,5	24,7	31,5
Europar legebiltzarreko hauteskundeetako abstentzioaren bilakaera (2004/09)	12,8	-3,1	-3,4	-0,2

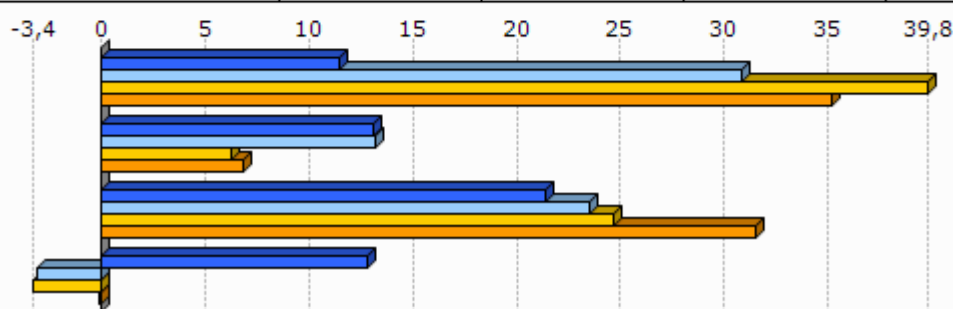

Unit.: %

Frantziako Barne Ministerioa, 2004/12

	Ezker muturreko alderdien hautesk undeen batz besteko presentzia	Ezkerreko alderdien hautesk undeen batz besteko presentzia	Alderdi abertzaleen hautesk undeen batz besteko presentzia	Eskuineko alderdien hautesk undeen batz besteko presentzia	Eskuin muturreko alderdien hautesk undeen batz besteko presentzia
1.Mendikota	15,8	37,1	7,9	29,8	2,9

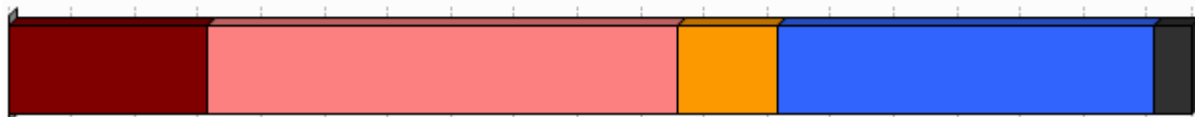

Unit.: %

Frantziako Barne Ministerioa. Ekoizpen propioa., 2008/12

	1. Mendikota
Ezker muturreko alderdien bataz besteko hazkundera	110,0
Ezkerreko alderdien bataz besteko hazkundera	41,6
Alderdi abertzaleen bataz besteko hazkundera	-14,0
Eskuineko alderdien bataz besteko hazkundera	-56,4
Eskuin muturreko alderdien bataz besteko hazkundera	-23,8

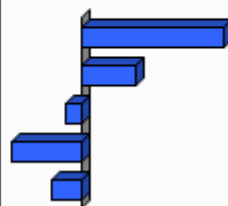

Unit.: %

Frantziako Barne Ministerioa. Ekoizpen propioa., 2001/12

9.0 harrak

GAZTEEN ETA EMAKUMEZKO GAZTEEN IRAUTE TASA

Gazteen iraute tasak eta emakumezko gazteen iraute tasak azken hamarkadako gazte kopuruaren hazkundera neurtzen dute. 1999 urteko 10 eta 19 urte bitarteko (emakumezko) gazteen kopurua 2009 urteko 20 eta 29 urte bitarteko (emakumezko) gazteen kopuruarekin alderatuz ekoizturiko adierazlea da, kasu bietan. Saldo positiboak zein negatiboak (emakumezko) gazteen erakartzea zein ihesa aditzera ematen digute.

LANGABEZIA

Enplegu bulegoetan langabetu gisa (A kategoria, Pôle emploi-ren sailkapenaren arabera) erregistraturiko pertsona kopurua aditzera ematen du.

Enplegua sustatzeko instituzioetan langabetu gisa erregistratzeko bi arrazoi erakusten dira hemen:

- Lan kaleratzeagatik: Arrazoi ezberdinetatik eratorri daitekeen egoera.
- Lan kontratu bukaeragatik: Epe mugatuko kontratu baten amaiera dela medio.

Badira langabetu gisa erregistratua egoteko egoera mota gehiago, hala nola, dimisioak eta lehenengo aldiz lan merkatura gerturatzen direnak, baina ez ditugu txostenean erantsi langabetu kopuru txikiak barnebiltzen baitituzte.

FORMAZIOA

Gizartearen formazioa INSEEren sailkapenean oinarritua dago baina hemen zabalago lantzen da. Ondorioz, 15 urtetik gorako jendetzak lortutako maila altueneko diploma aztertzen da hurrengo taulan ageri den baliokidetzen arabera:

GAINDEGIAko nomenklatura	INSEE ko nomenklatura
Diploma profesionalik gabeko biztanleria (% 15+ urte)	Pas de scolarité Aucun diplôme mais scolarité jusqu'en école primaire ou au collège Aucun diplôme mais scolarité au-delà du collège
Diploma gorenatzat, teknikalari diploma oinarritzkoa duen biztanleria (% 15+ urte)	Certificat c'études primaires BEPC, brevet élémentaire, brevet des collèges Certificat c'aptitudes professionnelles, brevet de compagnon Brevet d'études professionnelles
Diploma gorenatza, batxilergoa duen biztanleria (% 15+ urte)	Baccalauréat général, brevet supérieur Bac technologique ou professionnel, brevet professionnel ou de technicien, BEC, BEI, BEH, capacité en droit
Diploma gorenatza, goi mailako ikasketetako diploma duen biztanleria (% 15+ urte)	Diplôme universitaire de 1er cycle, BTS, DUT, diplôme des professions sociales ou de santé, d'infirmière(ier) Diplôme universitaire de 2ème ou 3ème cycle (y compris médecine, pharmacie, dentaire), diplôme d'ingénieur, d'une grande école, doctorat, etc.

ERRENTA

INSEEk udalerrri mailan errentaren datuak udalerrri handientzat soilik argitaratzen ditu sekretu estatistikoa dela medio. Hori dela eta, maiz ez dago udalerrri mailako daturik tauletan.

Kontsumo Unitatea (KU)

Errentaren inguruko datuak *Kontsumo Unitatearen* (Unité de Consommation–UC) arabera ageri dira.

Kontsumo Unitatea Ekonomi Lankidetzaren eta Garapenerako Erakundeak (ELGE) definitutako koefiziente batzuen arabera etxalde bakoitzean diren pertsonen kontsumoaren ponderazioz sortutako unitatea da. Koefiziente horiek honakoak dira:

- 1: etxaldeko lehen helduarentzat
- 0.5: hamalau urtetik gorako beste pertsonentzat
- 0.3: hamalau urtetik beherako haurrentzat

Errentaren datuak *Kontsumo Unitatean* arabera ematearen helburua etxaldeen arteko konposizio desorekak neutralizatzea da.

Mediana, dezilak eta errenta dezilen arteko distantzia

Errenta mediana eta errentaren lehen eta bederatzigarren dezila ageri da tauletan. Medianak errentaren arabera tamaina bereko bi multzotan banatzen du populazioa eta dezilek hamar zatitan banatzen dute. Lehen errenta dezilak errenta apalenak aditzera ematen ditu. Errenta dezilen arteko distantziak errenta banaketa desorekatuaren maila neurtzen du.

Errentaren jatorria

Errentaren jatorri posibleak lau dira:

- Lan sariak
- Diru laguntzak: erretiroen diru sartzak, pentsioak...
- Etekinak: horiek dira profesio liberalen diru sartzak
- Besteak (gehienbat ondasuneko diru sartzak): ondasunei esker egindako diru sartzak

ADINEKOAK

- Adinekoen bakartasun maila

Etxean bakarrik bizi den 65 urtetik gorako biztanleria kopurua aditzera ematen du, adin horretako ehun biztanleko.

- Zaharren menpekotasun indizea

65 urtetik gorako biztanleria kopurua aditzera ematen du, hauetaz arduratzeko adinean (15 eta 64 urte bitartean) dagoen ehun biztanleko.

GURASO BAKARREKO FAMILIAK

Familiaren definizioa

- Familia bat: Gutxienez etxalde batean bi pertsonen osatutako nukleo bat da. Honakoak dira aukerak:
 - bikote bat (eta bere haurrak baldin badira)
 - heldu bakar bat bere haurr(ar)ekin
- Familia baten seme/alabak: Pertsona bat familia baten seme edo alaba gisa aintzat hartzeko bikotekide gabe eta etxaldean haur propiorik gabe (baldin baditu) bizi behar da.

Guraso bakarreko familiak

Soilik 65 urte arteko guraso bakarreko familia monoparentalak aintzat hartu ditugu haurren zaintza eta erantzukizunerako zailtasunak izan ditzaketen familia unitateak kuantifikatzeko asmoz. Horrela, guraso bakarreko familietan non zaintza eta erantzukizunak kontrako norabidean izan daitezkeen alboratu ditugu.

JARDUERA EKONOMIKOA

Establezimenduen bertakotze tasa

Establezimenduen bertakotze tasak udalerriko establezimendu guztien artean egoitza nagusia Euskal Herrian dutenen ehunekoa aditzera ematen du.

Tokiko ekonomiara bideratutako enplegua

Ondasun eta zerbitzuen ekoizpenerako maila lokalean aurrera eramaten diren jarduerak dira eta hauen helburua tokiko biztanleen beharrak asetzear datza, izan bertakoa nahiz turista. Guztizko enpleguan tokiko ekonomiara bideratutako enpleguaren ehunekoa adierazten da.

Ekintzailetasun ekonomikoaren tasa

Ekintzailetasun ekonomikoaren tasak udalerriko establezimendu guztien artean egoitza nagusia udalerrian bertan dutenen ehunekoa aditzera ematen du

Biztanleria aktiboaren egituraren indizea

Biztanleria aktiboaren egituraren indizeak 15 eta 39 urte bitarteko ehun biztanle aktiboko 40 eta 64 urte bitarteko biztanle aktibo kopurua esaten digu. Biztanleria aktiboaren egituraren zahartze maila neurtzeko adierazlea da.

TOKIKO FISKALITATE ZUZENA**CFE**

Enpresei doakien zerga *Cotisation Foncière des Entreprises (CFE)* delakoa 2010 urtean ezarritako zerga da.

Herri elkargoen tokiko fiskalitate zuzena

Herri elkargoentzat, bi informazio ezarriak izan dira:

- Lehena, herri elkargoko lurraldean diren udalerrien zergaren bataz bestekoa, herriko etxeak finkatzen duen tasa herri elkargoko testuinguruan ikusteko.
- Bestea, herri elkargoak berak ezartzen duen zerga, informazio gehigarri bezala jarria ageri dena.

HAUTESKUNDEAK**Aintzat harturiko hauteskundeak**

Udalerrri mailako joera politikoaren azterketarako hauteskunde ezberdinetan lehen itzuliko emaitzak baliatuak izan dira. Horretarako, aniztasun politiko zabala erakusten duten hauteskundeak aintzat hartu dira. Hauteskunde mota bakoitzean izandako bilakaeraren neurketarako hauteskunde mota bakoitzeko azken bi deialdiak kontutan hartu dira.

Hona erabiliak izan diren hauteskundeak:

2001eko Udal hauteskundeen lehen itzulia	2008ko Udal hauteskundeen lehen itzulia
2007ko legebiltzarreko hauteskundeen lehen itzulia	2012ko Legebiltzarreko hauteskundeen lehen itzulia
2004ko Europar legebiltzarreko hauteskundeen lehen itzulia	2009ko Europar legebiltzarreko hauteskundeen lehen itzulia

Udalerrriko hauteskundeen kasuan, soilik 3.500 biztanletik gorako udalerrien emaitzak kontutan izan dira kopuru horren azpitik diren udalerrietan Frantziako hauteskunde sisteman indarrean den "panachage" delakoak ezinezkoa egiten baitu hautagaiak blokeen sailkapenetan txertatzea.

Alderdien sailkapena

Hauteskundeetan aurkezturiko hautagai zein alderdiak bost bloke handietan sailkatu ditugu joera politikoaren izaera zein honen bilakaera modu sintetikoan laburbiltzeko. Hurrengo taulan bost bloke horietan barnebildutako hautagaitzak zehaztuak dira eta ondoan hauteskunde bakoitzean hauentzat Frantziako Barne Ministerioak darabiltzan nomenklatura ageri da. ECO izen generikoa dutenak talde ezberdinetan banatuak izaten ahal dira hautagaiaren iritziz politikoaren arabera.

KODEA		IZENA	UDAL01	UDAL08	LEGISL07	LEGISL12	EUROP04	EUROP09	
Ezker muturra	Ezker antikapitalista / komunista	Liste d'extrême-gauche	LXG	LEXG		EXG	LXG	LEXG	
		LCR/FO/NPA			EXG				
		Liste du Parti Communiste			COM		LPC		
		Lutte Ouvrière			EXG				
		Liste du PCF et du Parti de gauche						LCOP	
		Parti de Gauche							
Ezkerra	Beste	Eric Pététin				ECO			
		Liste Europe Ecologie les Verts			VEC	VEC			
	Ekologistak	Liste des Verts	LVE				LVE	LVEC	
		Patit de la Nation Occitana			ECO				
		Ezker liberala			LSOC	SOC	SOC	LPS	LSOC
		Parti Radical de Gauche							
Ezker batua	Liste Union de la Gauche			LUG					
	Liste divers gauche	LDG	LDVG		DVG		LDVG		
Ezkerreko besteak	Liste de Gauche	LGA							
Abertzaleak	Abertzaleak	Liste régionaliste (EHBAI, EHA, EAJ-PNB, ...)	LRG	LREG	REG	REG	LRG	LREG	
Eskuina	Besteak	Autre liste				AUT		LAUT	
		Alliance écologique indépendante				ECO			
		MHAN			ECO				
	Zentrista kontserbadorea	Liste Divers	LDV				LDV		
		Liste Chasse-Pêche-Nature et Traditions			CPNT		LCP		
	Eskuineko zentristak	Liste centre-MoDem		LCMD	UDFD			LCMD	
		Liste le centre pour la france				CEN			
	Eskuineko bestak	Liste UDF					LUDF		
		Liste divers droite	LDD	LDVD	DIV	DVD	LDD	LDVD	
	Zentristak eta eskuin liberala	Liste de droite	LDR						
Parti Radical Valoisien					PRV				
Liste Majorité-Centristes			LMC						
Eskuin liberala	Majorité-Nouveau Centre								
	Liste de la majorité présidentielle (UMP)		LMAJ	UMP	UMP	LUMF	LMAJ		
Eskuin muturra	Eskuin muturra	Liste du Front national			FN	FN	LFN	LFN	
		Liste d'extrême-droite					LXD	LEXD	

Hauteskunde emaitzen kalkulua

Bloke bakoitzeko bozka kopurua zenbatua izan da hauteskunde guztietan eta bakoitzaren pisua ehunekotan kalkulatu da (guztizko bozkekiko). Hortik bi operazio egin dira:

- Bloke bakoitzak hauteskunde mota bakoitzeko azken hauteskundeetan izandako bozka ehunekoen batz bestekoa. Hauteskunde horiek honakoak dira: 2008 urteko udal hauteskundeak, 2012 urteko Frantziako Legebiltzarreko hauteskundeak eta 2009 urteko Europar Legebiltzarreko hauteskundeak.

- Bestalde, bloke bakoitzak aurreko hauteskunde mota bakoitzeko izandako presentziaren hazkundera kalkulatu izan da. Azkenik, hazkundera horien batz bestekoa kalkulatu izan da.

10.E

ranskina: Adierazle zerrenda

Biztanleria osoa (p. munic.)
Biztanleriaren hazkundera (p. munic.) 2006/09
Biztanleriaren hazkundera (p. munic.) 1999/2009
Amatasun indizea
Bizitza proiektuak garatzeko adinekoren iraute eta erakargarritasun tasa
Friz indizea
Zahartze indizea
Emakumezkotasun indizea (15-64)
Jarduera tasa
Emakumezkoen jarduera tasa
Biztanleria aktiboaren hazkundera (1999/2009)
Langabetu kopurua
Langabetuen hazkundera (2007/11)
Emakumezko langabetuak, langabetu guztiekiko
50 eta + urteko langabetuak, langabetu guztiekiko
50 eta + urteko langabetuen hazkundera (2007/11)
Lan-kaleraketagatik langabezia egoeran
Kontratu amaieragatik langabezia egoeran
Laborari aktiboaren presentzia
Laborari aktiboaren hazkundera (1999/2009)
Enpresa buru, artisau eta merkatari aktiboaren presentzia
Enpresa buru, artisau eta merkatari aktiboaren hazkundera (1999/2009)
Kudeatzaile eta lanbide intelektuak aktiboaren presentzia
Kudeatzaile eta lanbide intelektuak aktiboaren hazkundera (1999/2009)
Tarteko lanbideak aktiboaren presentzia
Tarteko lanbideak aktiboaren hazkundera (1999/2009)
Enpleguak aktiboaren presentzia
Enpleguak aktiboaren hazkundera (1999/2009)
Langileak aktiboaren presentzia
Langileak aktiboaren hazkundera (1999/2009)
Diploma profesionalik gabeko biztanleriaren presentzia
Teknikalari diploma oinarrikoa duen biztanleriaren presentzia
Batxilergoa duen biztanleriaren presentzia
Goi mailako ikasketetako diploma duen biztanleriaren presentzia
Errenta mediana (kontsumo unitateko)
Errentaren lehen dezila (kontsumo unitateko)
Errentaren bederatzigarren dezila (kontsumo unitateko)
Errenta dezilen arteko distantzia (kontsumo unitateko)
Lan-sariak guztizko errentan
Diru laguntzak guztizko errentan
Etekinak guztizko errentan
Besteak (gehienbat ondasuneko diru sartzak) guztizko errentan
Bataz besteko lan-saria orduko (denb. osoko lanaldian)
Emakumezkoen lan-saria gizonezkoekiko (denb. osoko lanaldian)
Bataz besteko lan sariaren hazkundera (denb. osoko lanaldian)
Gazteen iraute tasa
Emakumezko gazteen iraute tasa
Gazte langabetuak (<25 urte) langabetu guztiekiko
Gazte langabetuen hazkundera (<25 urte)
Gizonezko gazteen (18-25) bataz besteko lan-saria orduko (denb. osoko lanaldian)
Emakumezko gazteen (18-25) bataz besteko lan-saria orduko (denb. osoko lanaldian)

65 urtetik gorako biztanleak etxean bakarrik
75 urtetik gorako biztanleak etxean bakarrik
Adineko biztanleen bakartasun maila (>65 urte)
Zaharren menpekotasun indizea
Guraso bakarreko (<65 urte) familia nuklearrak
Guraso bakarreko (<65 urte) familia nuklearren proportzioa
Guraso bakarreko (<65 urte) familia nuklearren emakumezotasuna
Guraso bakarreko haur kopurua (0-24 urte bitartean)
Guraso bakarreko haur kopuruaren proportzioa (0-24 urte bitartean)
Establezimendu kopurua
Lehen sektoreko establezimenduen proportzioa
Industria sektoreko establezimenduen proportzioa
Eraikuntza sektoreko establezimenduen proportzioa
Zerbitzuen sektoreko establezimenduen proportzioa
Establezimenduen bertakotutze tasa
Jarduera industrialeko teknologia maila handia
Jarduera industrialeko teknologia maila ertain-handia
Jarduera industrialeko teknologia maila ertain-txikia
Jarduera industrialeko teknologia maila txikia
Biztanleria aktiboaren egituraren indizea
Hurrengo hamarkadan erretiroa hartu behar duen langilegoa
Udalerrian bizi diren landunak, udalerriko lanpostuekiko
Udalerrian bizi eta lan egiten duten landunak, udalerriko landunekiko
Tokiko ekonomiara bideratutako enplegua
Tokiko ekonomiara bideratutako enpleguaren hazkundea (1999/2009)
Ekintzailetasun ekonomikoaren tasa
Autonomoen tasa
Ustiategi kopurua
Ustiategien hazkunde gordina (2000/10)
Ustiategien hazkundea (2000/10)
Ustiategien batz besteko NAE azalera
NAE azaleraren hazkundea (2000/10)
Batz besteko produkzio gordina ustiategiko
Oinordegabeko 50 urtetik gorako ustiategi-buruak
NATURA 2000 eremua
ZNIEFF I eremua
ZNIEFF II eremua
Lurraren artifizializazioa
Lur artifizializazioaren hazkundea (2000/06)
Lur artifizializazioaren hazkundea (1990/2000)
PLHaren presentzia
PLHa duten herriak (%)
Hirigintza arautzeko planen presentzia
Hirigintza dokumenturik gabeko herriak (%)
Lurralde Koherentziarako Planen presentzia (SCOT)
Lurralde Koherentziarako Plana duten herriak (%)
Baimendutako etxebizitza eraikuntzen batz besteko kopurua urtero (2002/07)
Baimendutako etxebizitza eraikuntzen batz besteko kopurua urtero (2008/12)
Baimendutako etxebizitza eraikuntzen batz besteko azalera urtero (2002/07)
Baimendutako etxebizitza eraikuntzen batz besteko azalera urtero (2008/12)
Etxebizitza parkearen hazkundea (1999/2009)
Bigarren etxebizitzaren hazkundea (1999/2009)
Bigarren etxebizitzaren presentzia
Etxebizitza hutsen presentzia

Etxebizitzen batz besteko prezioa
Etxebizitza sozialen tasa (datu ofiziala)
Etxebizitza sozialen tasa (guztizko etxebizitza parkearekiko)
Etxebizitza soziala kopuruaren batz besteko hazkundea (2001/07)
Etxebizitza soziala kopuruaren batz besteko hazkundea (2008/10)
Garraio publikoaren lotura kopurua
Osasun zentro azpiegitura gertuenera errepide bidezko distantzia
Ospital gertuenera errepide bidezko distantzia
Txikizkako merkataritza gertuenera errepide bidezko distantzia
Janarizko txikizkako merkataritza gertuenera errepide bidezko distantzia
Finantza bulego gertuenera errepide bidezko distantzia
Etxebizitzei ezarritako zerga (TH)
Etxebizitzei ezarritako zergaren urteko batz besteko hazkundea (TH) (2008/12)
Eraikitako lurrei ezarritako zerga (TFB)
Eraikitako lurrei ezarritako zergaren urteko batz besteko hazkundea (TFB) (2008/12)
Eraiki gabeko lurrei ezarritako zerga (TFNB)
Eraiki gabeko lurrei ezarritako zergaren urteko batz besteko hazkundea (TFNB) (2008/12)
Enpresei ezarritako zerga (CFE)
Elkarteen dentsitatea (mila biztanleko)
Euskararen ezagutza tasa
Euskararen erabilera sozialaren tasa
Euskarazko matrikulazio tasa lehen hezkuntzan
Euskarazko Haur Hezkuntza-Lehen Hezkuntza azpiegitura gertuenera errepide bidezko distantzia
Haur Hezkuntza-Lehen Hezkuntza azpiegitura gertuenera errepide bidezko distantzia
Euskarazko bigarren hezkuntzako azpiegitura gertuenera errepide bidezko distantzia
Bigarren hezkuntzako azpiegitura gertuenera errepide bidezko distantzia
Euskaltegi gertuenera errepide bidezko distantzia
2008ko udal hauteskundeetako abstentzio maila
Eskualdeko hauteskundeetako abstentzioaren bilakaera (2004/10)
Legebiltzarreko hauteskundeetako abstentzioaren bilakaera (2007/12)
Lehendakaritza hauteskundeetako abstentzioaren bilakaera (2007/12)
Europar legebiltzarreko hauteskundeetako abstentzioaren bilakaera (2004/09)
Ezker muturreko alderdien hauteskundeen batz besteko presentzia
Ezkerreko alderdien hauteskundeen batz besteko presentzia
Alderdi abertzaleen hauteskundeen batz besteko presentzia
Eskuineko alderdien hauteskundeen batz besteko presentzia
Eskuin muturreko alderdien hauteskundeen batz besteko presentzia
Ezker muturreko alderdien batz besteko hazkundea
Ezkerreko alderdien batz besteko hazkundea
Alderdi abertzaleen batz besteko hazkundea
Eskuineko alderdien batz besteko hazkundea
Eskuin muturreko alderdien batz besteko hazkundea

11.U

dalerriko oharrak

	1.Mendikota
Langabetuen hazkundera (2007/11)	
Emakumezko langabetuak, langabetu guztiekiko	
50 eta + urteko langabetuak, langabetu guztiekiko	
50 eta + urteko langabetuen hazkundera (2007/11)	2007 urtean ez zegoen langabeturik
Lan-kaleraketagatik langabezia egoeran	Daturik ez
Kontratu amaieragatik langabezia egoeran	Daturik ez
Laborari aktiboen hazkundera (1999/2009)	
Enpresa buru, artisau eta merkatari aktiboen hazkundera (1999/2009)	
Kudeatzaile eta lanbide intelektualak aktiboen hazkundera (1999/2009)	
Tarteko lanbideak aktiboen hazkundera (1999/2009)	
Enpleguak aktiboen hazkundera (1999/2009)	
Langileak aktiboen hazkundera (1999/2009)	
Gazteen iraute tasa (10-19 urte)	
Emakumezko gazteen iraute tasa	
Gazte langabetuak (<25 urte) langabetu guztiekiko	
Gazte langabetuen hazkundera (<25 urte)	2007 urtean ez zegoen langabeturik
Guraso bakarreko (<65 urte) familia nuklearren emakumezko tasuna	Guraso bakarreko familia gabeko udalerria
Jarduera industrialeko teknologia maila handia	
Jarduera industrialeko teknologia maila ertain-handia	
Jarduera industrialeko teknologia maila ertain-txikia	
Jarduera industrialeko teknologia maila txikia	
Ustiategi kopurua	
Oinordegabeko 50 urtetik gorako ustiategi-buruak	Sekretu estatistikoa
Lur artifizializazioaren hazkundera (2000/06)	2000 urtean ez zegoen artifizializazio esanguratsurik
Lur artifizializazioaren hazkundera (1990/2000)	1990 urtean ez zegoen artifizializazio esanguratsurik
Etxebizitzaren batz besteko prezioa	

12.Herri elkargoko oharrak

	50 eta + urteko langabetuen hazkundera (2007/11)	Gazte langabetuen hazkundera (<25 urte)
2.Zuberoako herri elkargoa		

Sustatzailea: GAINDEGIA



Ipar Euskal Herriko udalerriak, aldagai sozio ekonomikoen arabera 2013

Egileak

Txomin Poveda eta Asier Otxoa de Retana



MILAFRANGA

AURKIBIDEA

1. Demografia
2. Gizarte errealitatea eta bizi baldintzak
3. Jarduera ekonomikoa
4. Lurralde antolamendua eta hirigintza
5. Etxebizitza
6. Azpiegiturak eta zerbitzuen irisgarritasuna
7. Tokiko fiskalitate zuzena
8. Tokiko nortasuna eta joera politikoa
9. Oharrak
10. Eranskinak: Adierazle zerrenda
11. Udalerrri oharrak
12. Herri elkargoko oharrak

1. Demografia

1.1 Biztanleria lurraldean

	1.Milafranga	2.Errobi-Aturri herri elkargoa	3.Bitarteko Zonaldea	4.Iparraldea	5.Euskal Herria
Biztanleria osoa (p. munic.)	2 225	17 717	79 613	289 543	3 127 326

Unit.: Kopuru gordina
INSEE eta INE

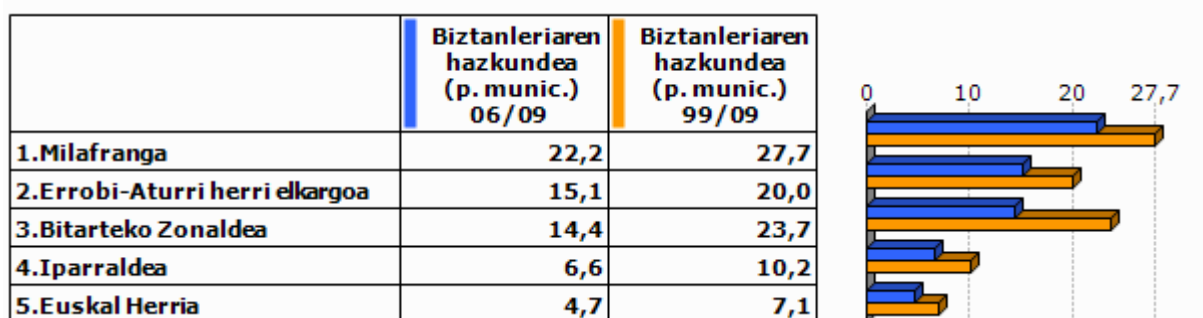

Unit.: %
INSEE eta INE, 2006/2009 eta 1999/2009

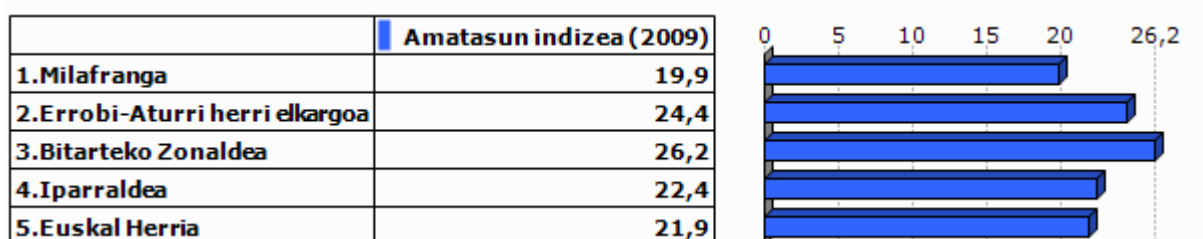

Unit.: %
INSEE eta INE, 2009



Unit.: %
INSEE eta INE. Ekoizpen propioa., 1999/2009

1.2 Biztanleriaren egitura

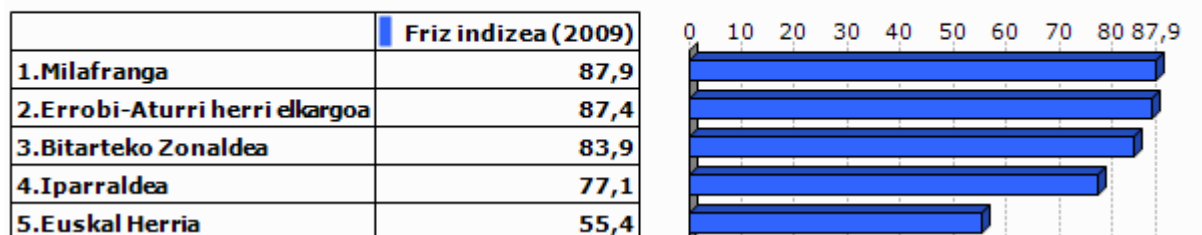

Unit.: %
INSEE eta INE, 2009

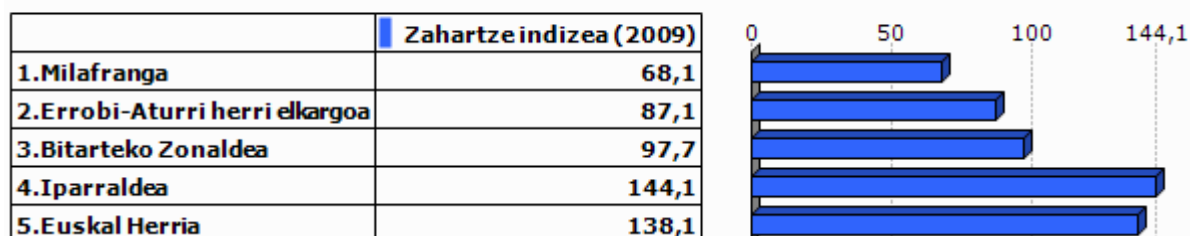

Unit.: %
INSEE eta INE, 2009

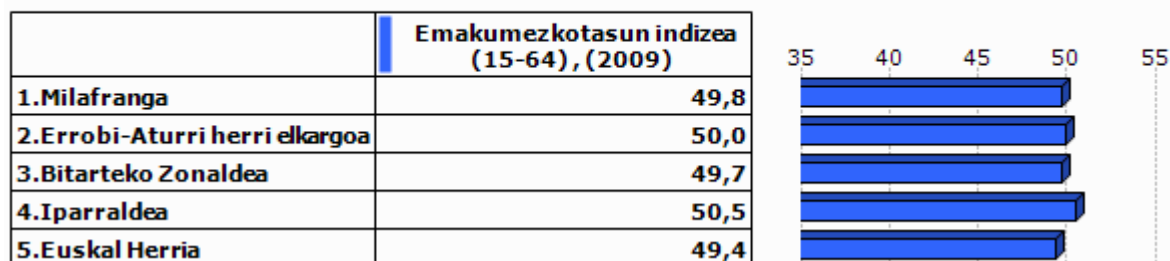

Unit.: %
INSEE eta INE, 2009

2.Gizarte errealitatea eta bizi baldintzak

2.1 Jarduera eta enplegua

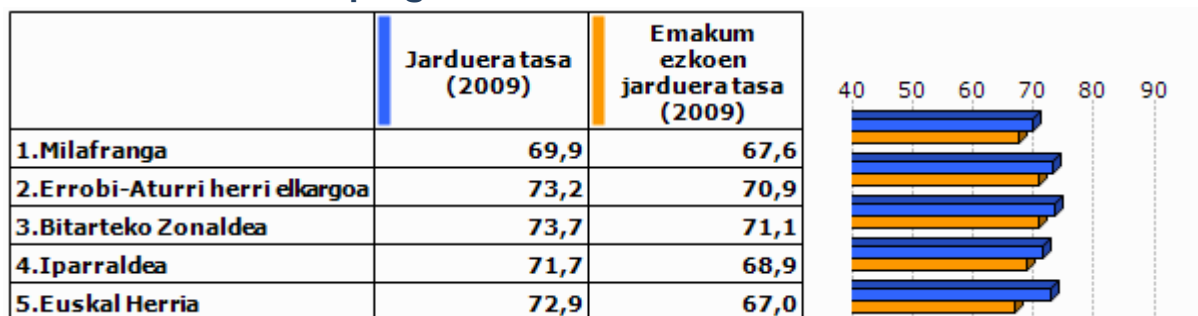

Unit.: %
INSEE eta INE, 2009

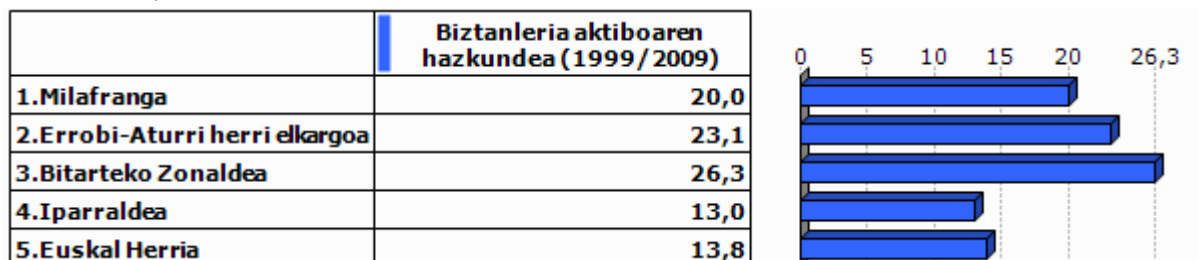

Unit.: %
INSEE eta INE, 1999/2009

2.2 Langabezia

	1.Milafranga	2.Errobi-Aturri herri elkargoa	3.Bitarteko Zonaldea	4.Iparraldea	5.Euskal Herria
Langabetu kopurua (2011)	70	580	2 720	12 479	201 708

Unit.: Kopuru gordina
Pôle emploi eta Espainiako Enplegu eta Gizarte Segurantza Ministerioa, 2011

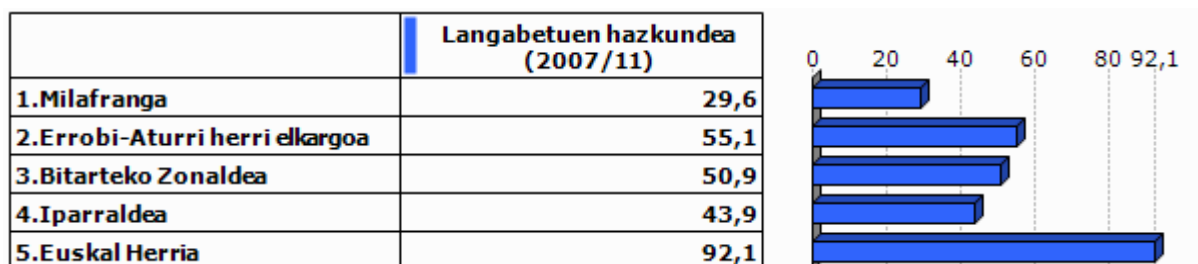

Unit.: %
Pôle emploi eta Espainiako Enplegu eta Gizarte Segurantza Ministerioa, 2007/2011

	Emakumezko langabetuak, langabetu guztiekiko (2011)
1.Milafranga	62,9
2.Errobi-Aturri herri elkargoa	54,0
3.Bitarteko Zonaldea	53,9
4.Iparraldea	48,8
5.Euskal Herria	50,7

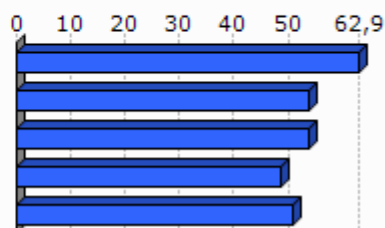

Unit.: %

Pöle emploi eta Espainiako Enplegu eta Gizarte Segurantzza Ministerioa, 2011

	50 eta + urteko langabetuak, langabetu guztiekiko (2011)	50 eta + urteko langabetuen hazkundera (2007/11)
1.Milafranga	31,4	120,0
2.Errobi-Aturri herri elkargoa	26,4	135,4
3.Bitarteko Zonaldea	20,4	110,6
4.Iparraldea	18,3	85,8
5.Euskal Herria	38,8	86,1

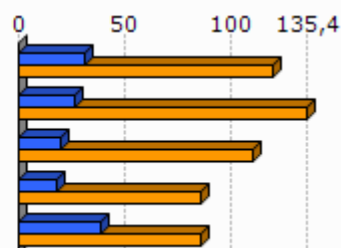

Unit.: %

Pöle emploi eta Espainiako Enplegu eta Gizarte Segurantzza Ministerioa, 2007/2011

	Lan-kalera ketagatik langabezia egoeran (2011)	Kontratu amaieragatik langabezia egoeran (2011)
1.Milafranga	36,6	63,4
2.Errobi-Aturri herri elkargoa	32,9	57,4
3.Bitarteko Zonaldea	28,2	63,9
4.Iparraldea	25,2	66,3

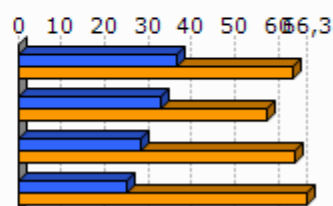

Unit.: %

Pöle emploi, 2011

2.3 Katgoria Sozio-Profesionala eta formazio maila

	Laborari aktiboen presentzia (2009)	Laborari aktiboen hazkundera (1999/2009)
1.Milafrauga	1,5	-25,0
2.Errobi-Aturri herri elkargoa	0,6	-15,3
3.Bitarteko Zonaldea	2,5	-25,0
4.Iparraldea	3,2	-23,7

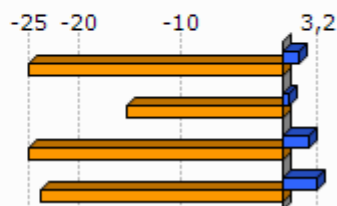

Unit.: %
INSEE, 1999/2009

	Enpresa buru, artisau eta merkatari aktiboen presentzia (2009)	Enpresa buru, artisau eta merkatari aktiboen hazkundera (1999/2009)
1.Milafrauga	6,5	-35,0
2.Errobi-Aturri herri elkargoa	6,9	6,3
3.Bitarteko Zonaldea	9,4	12,8
4.Iparraldea	8,8	2,8

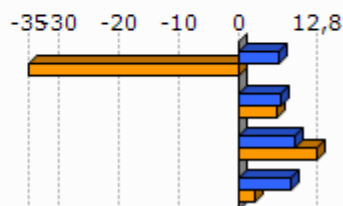

Unit.: %
INSEE, 1999/2009

	Kudeatzaile eta lanbide intelektualak aktiboen presentzia (2009)	Kudeatzaile eta lanbide intelektualak aktiboen hazkundera (1999/2009)
1.Milafrauga	15,0	87,5
2.Errobi-Aturri herri elkargoa	13,0	56,2
3.Bitarteko Zonaldea	11,1	56,8
4.Iparraldea	11,6	30,0

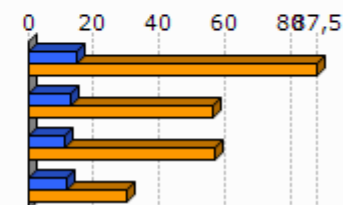

Unit.: %
INSEE, 1999/2009

	Tarteko lanbideak aktiboen presentzia (2009)	Tarteko lanbideak aktiboen hazkundera (1999/2009)
1.Milafranga	24,5	36,1
2.Errobi-Aturri herri elkargoa	28,5	41,6
3.Bitarteko Zonaldea	26,4	47,6
4.Iparraldea	25,5	26,2

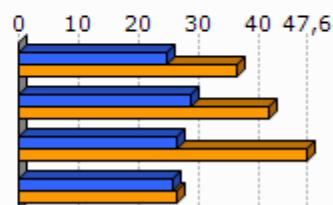

Unit.: %
INSEE, 1999/2009

	Enplegatuak aktiboen presentzia (2009)	Enplegatuak aktiboen hazkundera (1999/2009)
1.Milafranga	35,0	20,7
2.Errobi-Aturri herri elkargoa	30,5	5,0
3.Bitarteko Zonaldea	30,4	13,7
4.Iparraldea	31,6	1,6

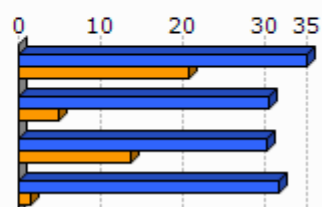

Unit.: %
INSEE, 1999/2009

	Langileak aktiboen presentzia (2009)	Langileak aktiboen hazkundera (1999/2009)
1.Milafranga	17,5	2,9
2.Errobi-Aturri herri elkargoa	20,5	-2,8
3.Bitarteko Zonaldea	22,3	1,4
4.Iparraldea	20,3	-3,4

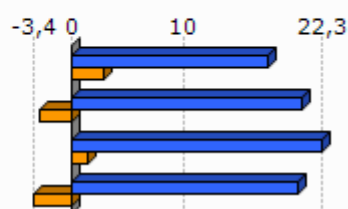

Unit.: %
INSEE, 1999/2009

	Diploma profesionalik gabeko biztanleriaren presentzia (2008)	Teknikalari diploma oinarrikoa duen biztanleriaren presentzia (2008)	Batxilergoa duen biztanleriaren presentzia (2008)	Goi mailako ikasketetako diploma duen biztanleriaren presentzia (2008)
1.Milafranga	23,1	33,1	14,7	29,1
2.Errobi-Aturri herri elkargoa	25,3	31,0	17,7	25,9
3.Bitarteko Zonaldea	30,0	30,0	16,2	23,9
4.Iparraldea	32,7	26,7	17,1	23,6

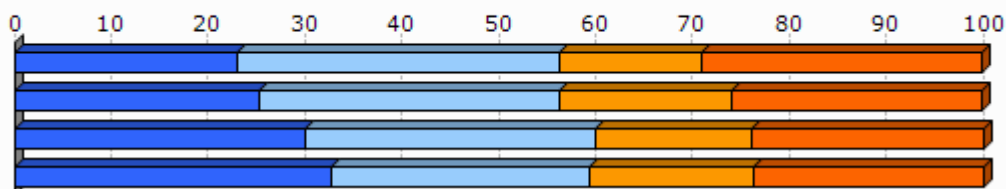

Unit.: %
INSEE, 2008

2.4 Errenta

	1.Milafranga	2.Errobi-Aturri herri elkargoa
Errenta mediana (kontsumo unitateko), (2010)	20 686	20 765
Errentaren bederatzigarren dezila (kontsumo unitateko), (2010)	37 912	36 592
Errentaren lehen dezila (kontsumo unitateko), (2010)	11 631	11 270

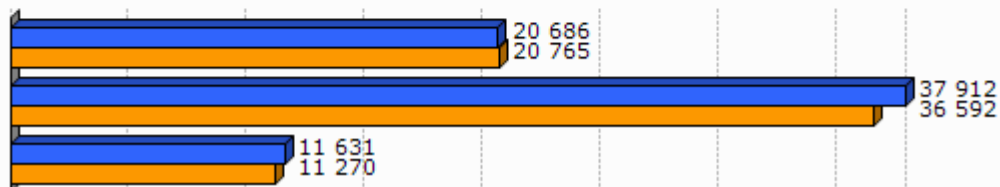

Unit.: €
INSEE, 2010

	Errenta dezilen arteko distantzia (kontsumo unitateko), (2010)
1.Milafranga	3,3
2.Errobi-Aturri herri elkargoa	3,3

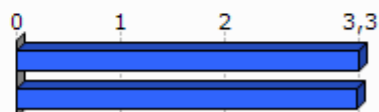

Unit.: Unitate gabekoa
INSEE, 2010

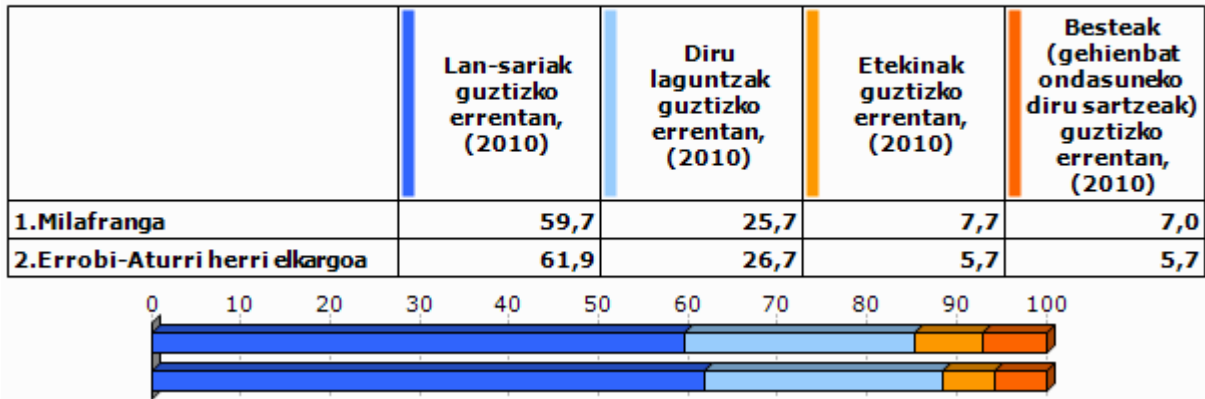

Unit.: %
INSEE, 2010

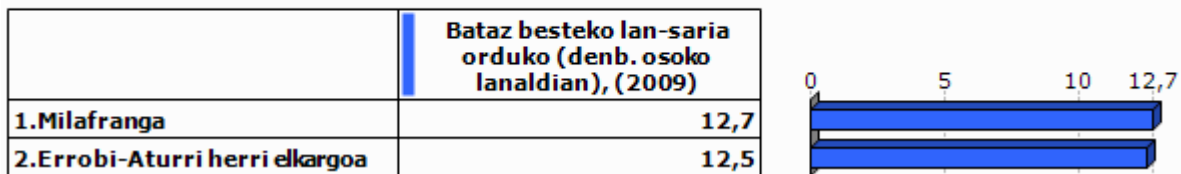

Unit.: €
INSEE, 2009

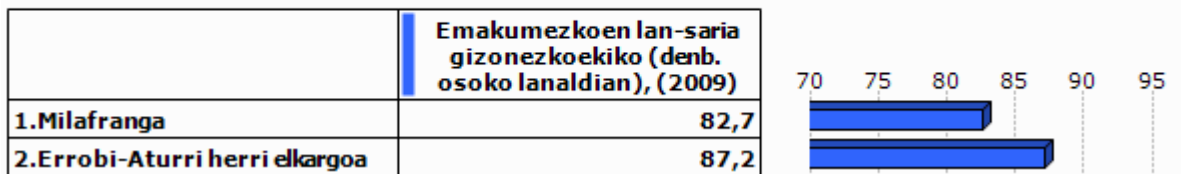

Unit.: %
INSEE, 2009

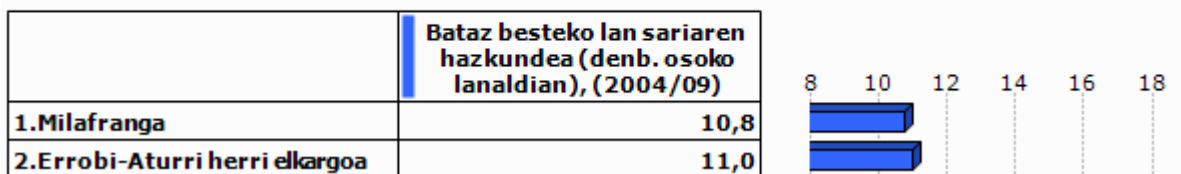

Unit.: %
INSEE, 2004/2009

2.5 Arrisku ekonomikoaren menpeko giza talde nagusiak

Gazteak

	Gazteen iraute tasa, (1999/2009)	Emakumezko gazteen iraute tasa, (1999/2009)
1.Milafranga	-15,6	-13,0
2.Errobi-Aturri herri elkargoa	-25,2	-22,7
3.Bitarteko Zonaldea	-14,7	-14,4
4.Iparraldea	-4,8	-3,8
5.Euskal Herria	15,3	15,5

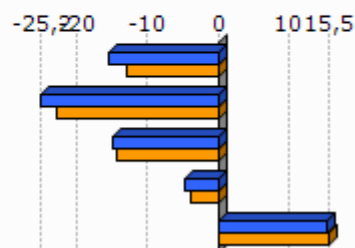

Unit.: %
INSEE eta INE. Ekoizpen propioa., 1999/2009

	Gazte langabetuak (<25 urte) langabetu guztiekiko (2011)	Gazte langabetuen hazkundera (<25 urte) (2007/11)
1.Milafranga	8,6	-40,0
2.Errobi-Aturri herri elkargoa	14,1	15,5
3.Bitarteko Zonaldea	16,0	51,2
4.Iparraldea	14,6	45,2
5.Euskal Herria	9,0	102,5

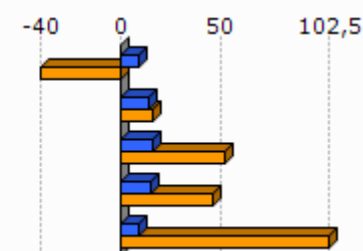

Unit.: %
Pôle emploi eta Espainiako Enplegu eta Gizarte Segurantza Ministerioa, 2007/2011

	1.Milafranga	2.Errobi-Aturri herri elkargoa
Emakumezko gazteen (18-25) batz besteko lan-saria orduko (denb. osoko lanaldian), (2009)	8,3	8,3
Gizonezko gazteen (18-25) batz besteko lan-saria orduko (denb. osoko lanaldian), (2009)	11,8	9,5

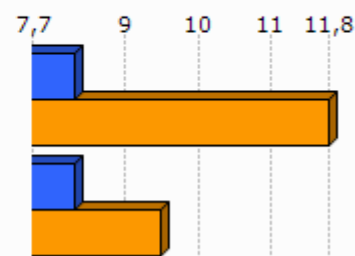

Unit.: €
INSEE, 2009

Adinekoak

	1.Milafranga	2.Errobi-Aturri herri elkargoa	3.Bitarteko Zonaldea	4.Iparraldea
65 urtetik gorako biztanleak etxean bakarrik, (2009)	48	577	3 127	19 864
75 urtetik gorako biztanleak etxean bakarrik, (2009)	24	359	1 879	12 683

Unit.: Kopuru gordina
INSEE, 2009

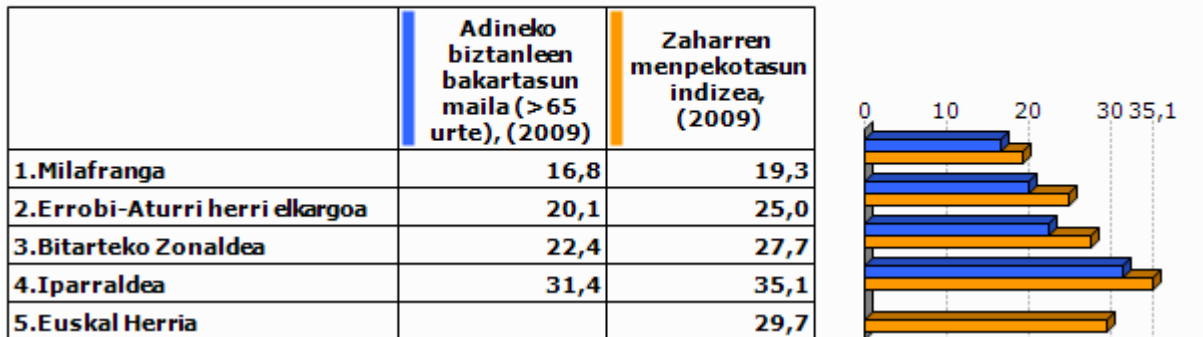

Unit.: %
INSEE eta INE, 2009

Guraso bakarreko familiak

	1.Milafranga	2.Errobi-Aturri herri elkargoa	3.Bitarteko Zonaldea	4.Iparraldea
Guraso bakarreko (<65 urte) familia nuklearrak, (2009)	60	449	2 051	9 983

Unit.: Kopuru gordina
INSEE, 2009

	Guraso bakarreko (<65 urte) familia nuklearren proportzioa, (2009)	Guraso bakarreko (<65 urte) familia nuklearren emakumezko otasuna, (2009)
1.Milafranga	9,0	73,3
2.Errobi-Aturri herri elkargoa	8,5	77,7
3.Bitarteko Zonaldea	9,0	80,8
4.Iparraldea	12,5	83,0

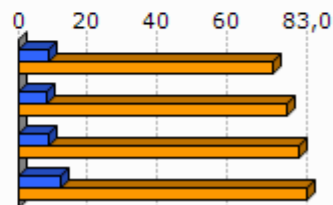

Unit.: %
INSEE, 2009

	1.Milafranga	2.Errobi-Aturri herri elkargoa	3.Bitarteko Zonaldea	4.Iparraldea
Guraso bakarreko haur kopurua (0-24 urte bitartean), (2009)	52	504	2 557	11 658

Unit.: Kopuru gordina
INSEE, 2009

	Guraso bakarreko haur kopuruaren proportzioa (0-24 urte bitartean), (2009)
1.Milafranga	8,8
2.Errobi-Aturri herri elkargoa	11,5
3.Bitarteko Zonaldea	13,6
4.Iparraldea	19,8

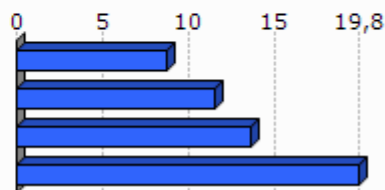

Unit.: %
INSEE, 2009

3. Jarduera ekonomikoa

3.1 Ehun ekonomikoa

	1.Milafranga	2.Errobi-Aturri herri elkargoa	3.Bitarteko Zonaldea	4.Iparaldea	5.Euskal Herria
Establezimendu kopurua (2013-01)	92	819	4 479	22 899	243 998

Unit.: Kopuru gordina
SIRENE, DIRAE eta CAMERDATA, 2013-01

	Lehen sektoreko establez imenduen proportzioa (2013-01)	Industria sektoreko establez imenduen proportzioa (2013-01)	Eraikuntza sektoreko establez imenduen proportzioa (2013-01)	Zerbitzuen sektoreko establez imenduen proportzioa (2013-01)
1.Milafranga	2,2	9,8	22,8	65,2
2.Errobi-Aturri herri elkargoa	3,3	7,3	13,8	75,6
3.Bitarteko Zonaldea	8,0	7,3	13,1	71,6
4.Iparaldea	6,3	6,1	8,0	79,6
5.Euskal Herria	3,3	8,3	13,9	74,5

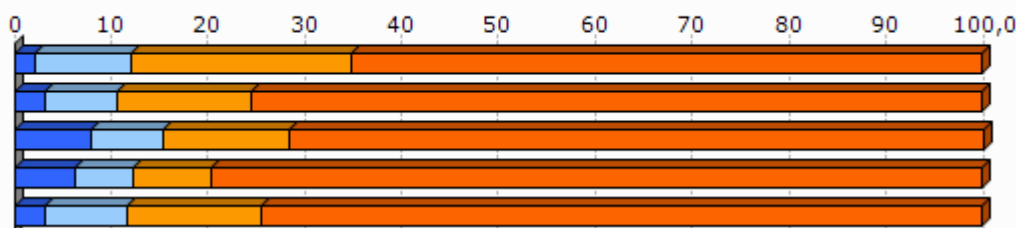

Unit.: %
SIRENE, DIRAE eta CAMERDATA, 2013-01

	Establezimenduen bertakotutze tasa (2013-01)
1.Milafranga	96,7
2.Errobi-Aturri herri elkargoa	91,3
3.Bitarteko Zonaldea	94,8
4.Iparaldea	89,8
5.Euskal Herria	90,6

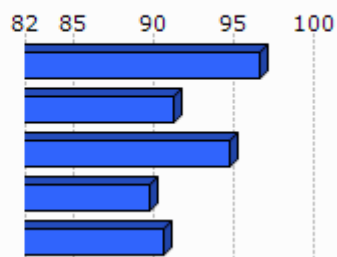

Unit.: %
SIRENE, DIRAE eta CAMERDATA. Ekoizpen propioa., 2013-01

	Jarduera industrialeko teknologia maila handia (2013-01)	Jarduera industrialeko teknologia maila ertain-handia (2013-01)	Jarduera industrialeko teknologia maila ertain-txikia (2013-01)	Jarduera industrialeko teknologia maila txikia (2013-01)
1.Milafranga	0,0	14,3	57,1	28,6
2.Errobi-Aturri herri elkargoa	5,9	14,9	38,3	42,6
3.Bitarteko Zonaldea	2,2	9,6	31,8	56,5
4.Iparraldea	1,8	10,2	24,8	63,2
5.Euskal Herria	1,8	15,6	44,0	38,6

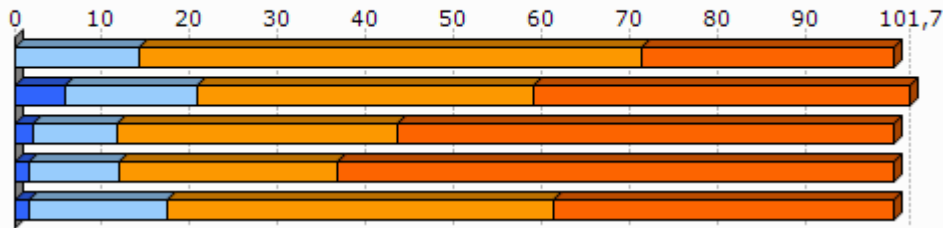

Unit.: %
SIRENE, DIRAE eta CAMERDATA, 2013-01

3.2 Giza lan eskua

	Biztanleria aktiboaren egituraren indizea (2009)	Hurrengo hamarkadan erretiroa hartu behar duen langilegoa (2009)
1.Milafranga	42,2	26,4
2.Errobi-Aturri herri elkargoa	37,9	28,4
3.Bitarteko Zonaldea	33,8	29,6
4.Iparraldea	32,0	33,5
5.Euskal Herria		13,3

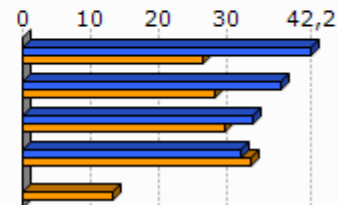

Unit.: %
INSEE eta INE, 2009

	Udalerrian bizi diren landunak, udalerriko lanpostuekiko (2009)	Udalerrian bizi eta lan egiten duten landunak, udalerriko landunekiko (2009)
1.Milafranga	-72,1	13,0
2.Errobi-Aturri herri elkargoa	-48,8	16,0
3.Bitarteko Zonaldea	-39,9	25,1
4.Iparraldea	0,3	37,0

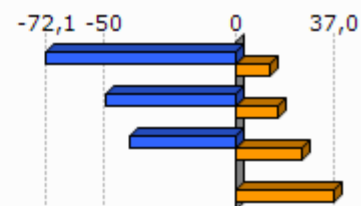

Unit.: %
INSEE, 2009

	Tokiko ekonomiara bideratutako enplegua (2009)	Tokiko ekonomiara bideratutako enpleguaren hazkundera (1999/2009)
1.Milafranga	78,7	10,6
2.Errobi-Aturri herri elkargoa	59,4	-7,1
3.Bitarteko Zonaldea	66,5	-2,9
4.Iparraldea	70,2	-2,1

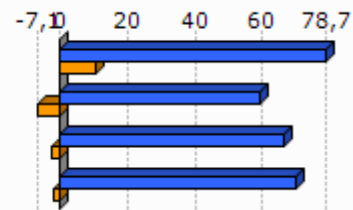

Unit.: %
INSEE, 1999/2009

	Ekintzaitetasun ekonomikoaren tasa (2013-01)
1.Milafranga	91,3
2.Errobi-Aturri herri elkargoa	85,0
3.Bitarteko Zonaldea	89,3
4.Iparraldea	84,0
5.Euskal Herria	84,0

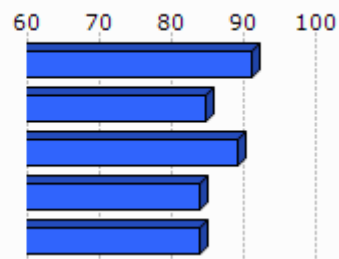

Unit.: %
SIRENE, DIRAE eta CAMERDATA, 2013-01

	Autonomoen tasa (2013-01)
1.Milafranga	13,4
2.Errobi-Aturri herri elkargoa	10,4
3.Bitarteko Zonaldea	15,4
4.Iparraldea	17,7
5.Euskal Herria	19,0

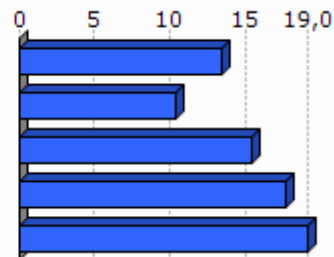

Unit.: %
SIRENE eta Espainiako Enplegu eta Gizarte Segurantzza Ministerioa. Ekoizpen propioa., 2013-01

3.3 Laborantza

	Ustiategi kopurua (2010)	Ustiategiaren hazkundera (2000/10)
1.Milafranga	23	-53
2.Errobi-Aturri herri elkargoa	113	-179
3.Bitarteko Zonaldea	1 465	-835
4.Iparraldea	4 453	-1 415
5.Euskal Herria	37 090	-34 609

Unit.: Kopuru gordina
Frantziako Laborantza, Nekazaritzako Elikagaien eta Basoen Ministerioa eta INE, 2000/10

	Ustiatgien hazkundea (2000/10), (Unit.: %)	Bataz besteko produkzio gordina ustiategiko (2010)
1.Milafranga	-69,7	27,7
2.Errobi-Aturri herri elkargoa	-61,3	33,3
3.Bitarteko Zonaldea	-36,3	47,3
4.Iparraldea	-25,6	49,7
5.Euskal Herria	-48,3	

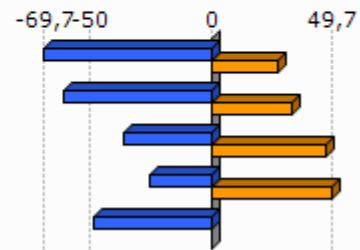

Unit.: K€

Frantziako Laborantza, Nekazaritzako Elikagaien eta Basoen Ministerioa eta INE, 2000/10

Frantziako Laborantza, Nekazaritzako Elikagaien eta Basoen Ministerioa, 2010

	Ustiatgien bataz besteko NAE azalera (2010)	NAE azaleraren hazkundea (2000/10)
1.Milafranga	14,4	-38,4
2.Errobi-Aturri herri elkargoa	16,5	-23,7
3.Bitarteko Zonaldea	23,3	-13,5
4.Iparraldea	28,1	-9,6
5.Euskal Herria	23,5	-13,7

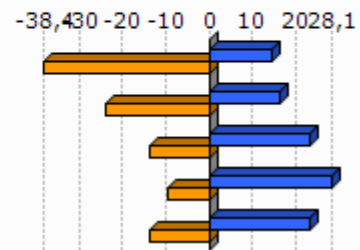

Unit.: Unit.: Ha/ustiategiko; %

Frantziako Laborantza, Nekazaritzako Elikagaien eta Basoen Ministerioa eta INE, 2000/10

	Oinordegabeko 50 urtetik gorako ustiategi-buruak (2010)
1.Milafranga	39,1
2.Errobi-Aturri herri elkargoa	30,1
3.Bitarteko Zonaldea	35,6
4.Iparraldea	27,9

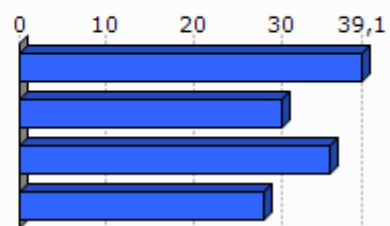

Unit.: %

Frantziako Laborantza, Nekazaritzako Elikagaien eta Basoen Ministerioa, 2010

4. Lurralde antolamendua eta hirigintza

4.1 Lurralde antolamendua

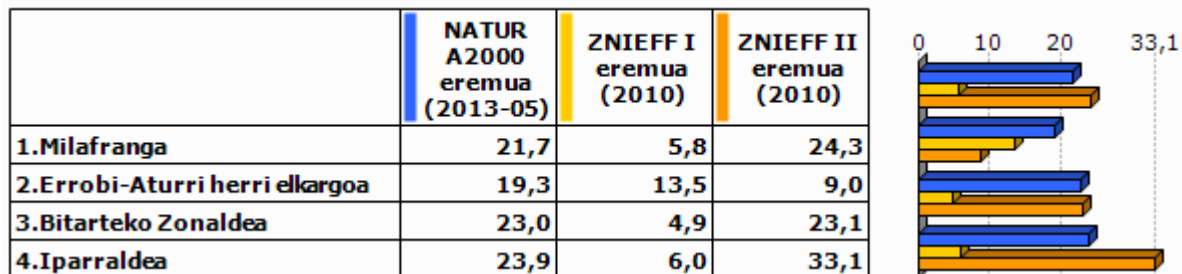

Unit.: %

Frantziako Ekologia, Garapen Iraunkorra eta Energiaren Ministerioa , 2013/05 eta 2010



Unit.: %

Corine Land Cover, 2006

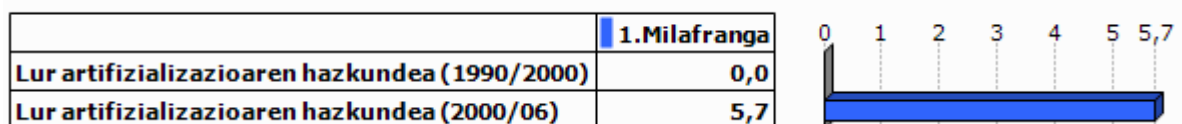

Unit.: %

Corine Land Cover, 1990/2000 eta 2000/2006

	PLHaren presentzia (2011)	Hirigintza arautzeko planen presentzia (2011)	Lurralde Koherentziarako Planen presentzia (SCOT) (2013)
1.Milafranga	BAI	PLU (Onartua)	BAI

Unit.: Bai/Ez; presentzia eta tipologia; Bai/Ez

DATAR, 2011
DGALN, 2013

	2. Errobi-Aturri herri elkargoa	3. Bitarteko Zonaldea	4. Iparraldea
Hirigintza dokumenturik gabeko herriak (%), (2011)	0,0	5,7	35,2
Lurralde Koherentziarako Plana duten herriak (%), (2013)	100,0	97,1	33,3
PLHa duten herriak (%), (2011)	100,0	17,1	6,3

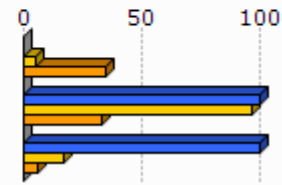

Unit.: %
 DATAR, 2011
 DGALN, 2013

4.2 Hirigintza

	Baimendutako etxebizitza eraikuntzen batz besteko kopurua urtero (2002/07)	Baimendutako etxebizitza eraikuntzen batz besteko kopurua urtero (2008/12)
1. Milafranga	24	50
2. Errobi-Aturri herri elkargoa	139	194
3. Bitarteko Zonaldea	873	781
4. Iparraldea	3 223	3 071
5. Euskal Herria	33 607	19 397

Unit.: Kopuru gordina
 Frantziako Ekologia, Garapen Iraunkorra eta Energiaren Ministerioa eta Espainiako Sustapen Ministerioa, 2002/07 eta 2008/2012

	Baimendutako etxebizitza eraikuntzen batz besteko azalera urtero (2002/07)	Baimendutako etxebizitza eraikuntzen batz besteko azalera urtero (2008/12)
1. Milafranga	3 573	5 425
2. Errobi-Aturri herri elkargoa	17 328	18 902
3. Bitarteko Zonaldea	101 666	81 105
4. Iparraldea	310 544	275 668
5. Euskal Herria	2 974 544	1 829 868

Unit.: m2
 Frantziako Ekologia, Garapen Iraunkorra eta Energiaren Ministerioa eta Espainiako Sustapen Ministerioa, 2002/07 eta 2008/2012

5. Etxebizitza

	Etxebizitza parkearen hazkundera (1999/2009)	Bigarren etxebizitzien hazkundera (1999/2009)
1.Milafranga	24,6	-52,3
2.Errobi-Aturri herri elkargoa	33,0	11,4
3.Bitarteko Zonaldea	32,4	48,0
4.Iparraldea	19,0	34,3
5.Euskal Herria	15,7	1,4

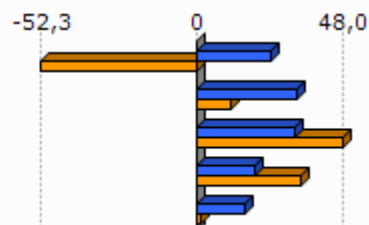

Unit.: %
INSEE eta INE, 1999/2009

	Bigarren etxebizitzien presentzia (2009)	Etxebizitza hutsen presentzia (2009)
1.Milafranga	2,4	5,1
2.Errobi-Aturri herri elkargoa	2,8	4,6
3.Bitarteko Zonaldea	10,0	5,5
4.Iparraldea	20,8	4,3
5.Euskal Herria	7,2	8,3

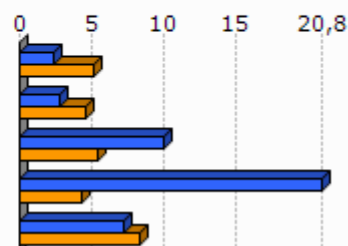

Unit.: %
INSEE eta INE, 2009

	Etxebizitzien batz besteko prezioa (2013)
1.Milafranga	2 651
2.Errobi-Aturri herri elkargoa	2 556
3.Bitarteko Zonaldea	2 560
4.Iparraldea	2 024
5.Euskal Herria	2 565

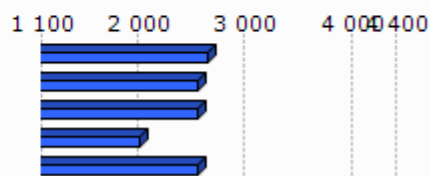

Unit.: €/m²
Ekoizpen propioa, 2013
* Euskal Herria: Zazpi hiriburu eta 25.000 biztanletik gorako udalerrien batz bestekoa.



Unit.: %

Lurralde berdintasuna eta etxebizitzaren ministerioa, 2009

Akitaniako DREAL eta INSEE. Ekoizpen propioa., 2009

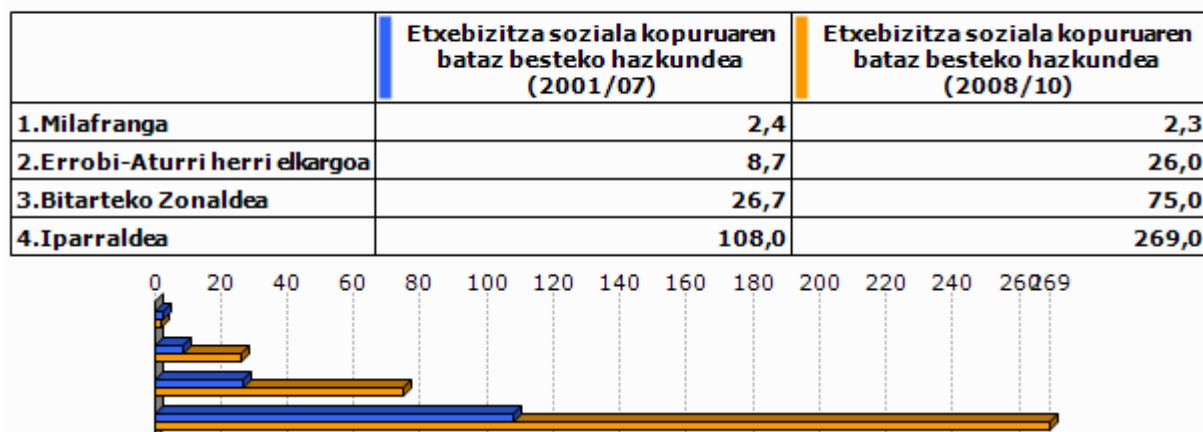

Unit.: urteko batz besteko kopurua

DREAL Aquitaine, 2001/07 eta 2008/2010

6. Azpiegitura eta zerbitzuen irisgarritasuna

	Garraio publikoaren lotura kopurua (2013)
1. Milafranga	1,0
2. Errobi-Aturri herri elkargoa	1,5
3. Bitarteko Zonaldea	0,9
4. Iparraldea	0,7

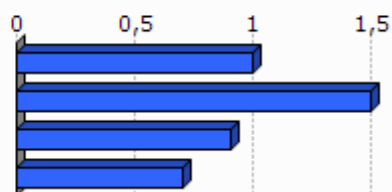

Unit.: Kopuru gordina
Ekoizpen propioa, 2013

	1. Milafranga	2. Errobi-Aturri herri elkargoa	3. Bitarteko Zonaldea	4. Iparraldea	5. Euskal Herria
Osasun zentro azpiegitura gertuenera errepide bidezko distantzia (2012)	4,7	9,2	7,0	9,2	2,7
Ospital gertuenera errepide bidezko distantzia (2012)	9,3	12,1	11,8	9,4	2,2
Txikizkako merkataritza gertuenera errepide bidezko distantzia (2012)	0,0	0,0	1,0	2,5	1,3
Janarizko txikizkako merkataritza gertuenera errepide bidezko distantzia (2012)	0,0	0,9	1,3	2,9	2,4
Finantza bulego gertuenera errepide bidezko distantzia (2012)	4,7	9,2	6,6	7,3	3,7

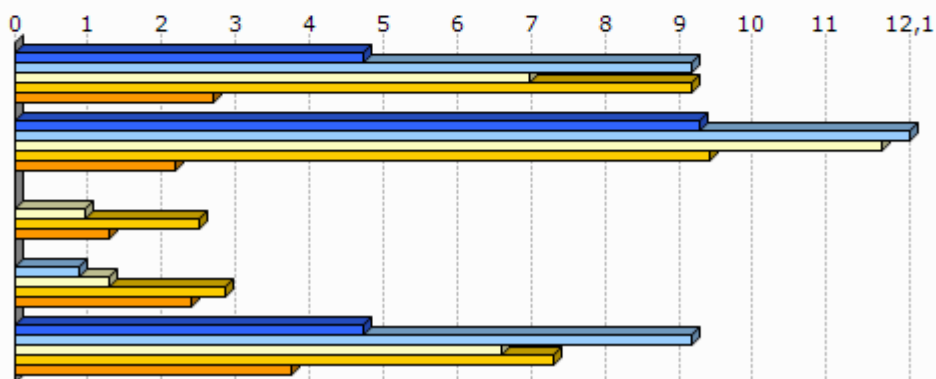

Unit.: Km.

INSEE, Nafarroako Gobernua, EUSTAT, Nafarroako Datu Espazialen Azpiegitura eta Espainiako Sustapen Ministerioa. Ekoizpen propioa., 2012

INSEE, EUSTAT eta Nafarroako Datu Espazialen Azpiegitura. Ekoizpen propioa., 2012

INSEE, EUSTAT, CAMERDATA eta Espainiako Sustapen Ministerioa. Ekoizpen propioa., 2012

INSEE, EUSTAT, CAMERDATA eta Espainiako Sustapen Ministerioa. Ekoizpen propioa., 2012

INSEE, EUSTAT eta CAMERDATA. Ekoizpen propioa., 2012

7.Tokiko fiskalitate zuzena

	Etxebizitzei ezarritako zerga (TH), (2012)	Eraikitako lurri ezarritako zerga (TFB), (2012)	Eraiki gabeko lurri ezarritako zerga (TFNB), (2012)	Enpresei ezarritako zerga (CFE), (2012)
1.Milafranga	16,0	8,0	25,0	
2.Errobi-Aturri herri elkargoa	19,0	12,3	39,7	
3.Bitarteko Zonaldea	14,0	10,1	32,6	22,7
4.Iparraldea	14,0	9,3	32,2	22,3
Errobi-Aturri herri elkargoko fiskalitate zuzena	2,4	1,6	4,9	27,5

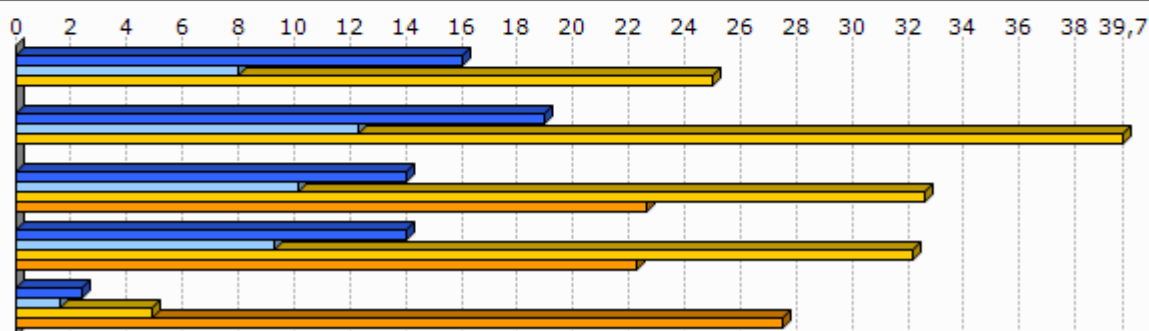

Unit.: %

Kondu publikoen, aurrekontuaren eta estatu erreformaren ministerioa, 2012

	1.Milafranga
Eraiki gabeko lurri ezarritako zergaren urteko batz besteko hazkundea (TFNB) (2008/12)	3,6
Eraikitako lurri ezarritako zergaren urteko batz besteko hazkundea (TFB) (2008/12)	2,4
Etxebizitzei ezarritako zergaren urteko batz besteko hazkundea (TH) (2008/12)	26,5

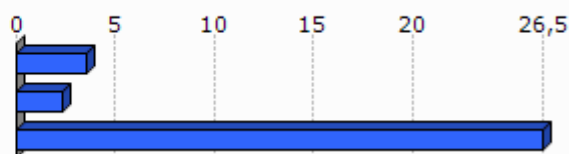

Unit.: %

Kondu publikoen, aurrekontuaren eta estatu erreformaren ministerioa, 2008/12

8. Tokiko nortasuna eta joera politikoa

8.1 Tokiko nortasuna



Unit.: ‰

INSEE. Ekoizpen propioa., 2013

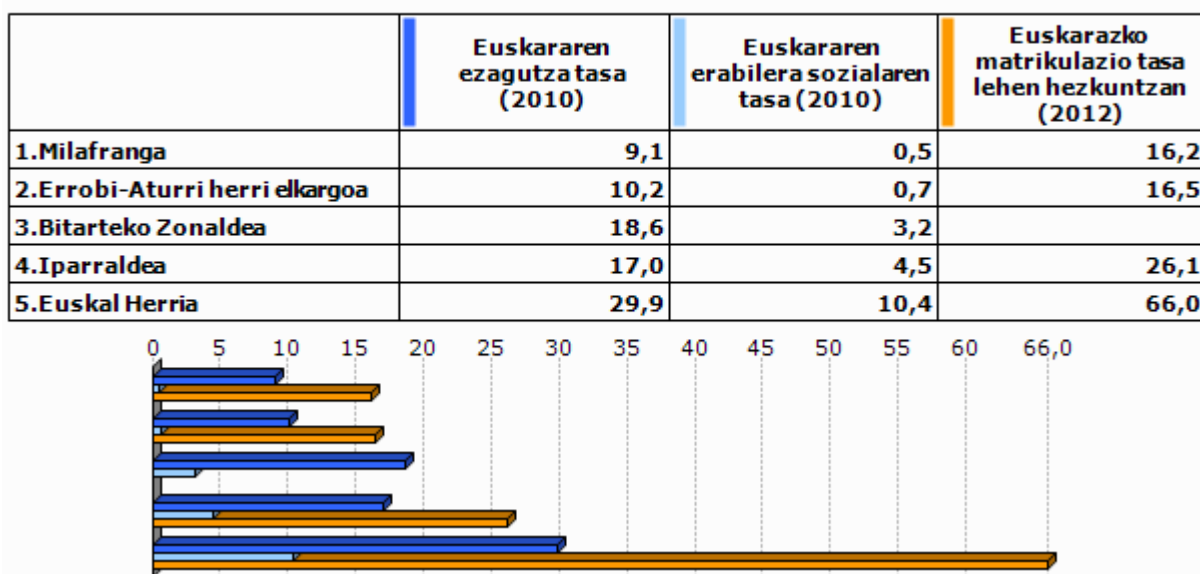

Unit.: ‰

Euskal Herriko Hizkuntza Adierazle Sistema (EAS), INSEE, EUSTAT, INE eta Nafarroako Estatistika Zerbitzua., 2010
Pirinio Atlantikoetako Hezkuntza Nazionalaren Departamentu Zerbitzua, EUSTAT eta Nafarroako Gobernu., 2012

	1.Mila franga	2.Errobi-Aturri herri elkargoa	3.Bitarteko Zonaldea	4.Iparaldea	5.Euskal Herria
Euskarazko Haur Hezkuntza-Lehen Hezkuntza azpiegitura gertuenera errepide bidezko distantzia (2012)	4,7	9,3	7,2	12,2	7,4
Haur Hezkuntza-Lehen Hezkuntza azpiegitura gertuenera errepide bidezko distantzia (2012)	0,0	0,0	0,0	0,9	2,3
Euskarazko bigarren hezkuntzako azpiegitura gertuenera errepide bidezko distantzia (2012)	9,3	12,1	12,9	21,2	19,0
Bigarren hezkuntzako azpiegitura gertuenera errepide bidezko distantzia (2012)	4,7	9,2	7,2	6,9	1,6
Euskaltegi gertuenera errepide bidezko distantzia (2012)	4,7	4,6	6,9	9,4	9,7

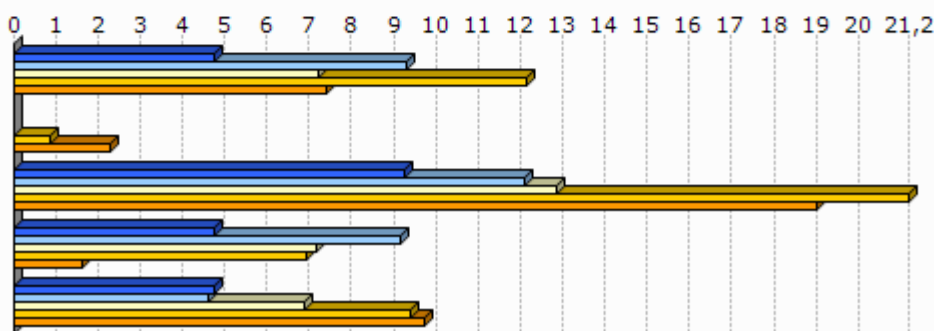

Unit.: Km.

Seaska, INSEE, Nafarroako Gobernua, EUSTAT eta Espainiako Sustapen Ministerioa. Ekoizpen propioa., 2012
 INSEE, Nafarroako Gobernua, EUSTAT, Nafarroako Datu Espazialen Azpiegitura eta Espainiako Sustapen Ministerioa. Ekoizpen propioa., 2012
 INSEE, Nafarroako Gobernua, EUSTAT eta Espainiako Sustapen Ministerioa. Ekoizpen propioa., 2012
 INSEE, EUSTAT eta Nafarroako Datu Espazialen Azpiegitura. Ekoizpen propioa., 2012
 AEK, HABE, IKA eta bilaketa propioa. Ekoizpen propioa., 2012

8.2 Joera politikoa

	2008ko udal hauteskundeetako abstentzio maila
1.Milafranga	22,0
2.Errobi-Aturri herri elkargoa	27,3
3.Bitarteko Zonaldea	23,7
4.Iparaldea	30,7

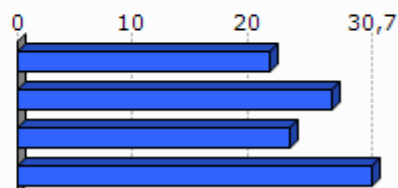

Unit.: %

Frantziako Barne Ministerioa, 2008

	1.Milafranga	2.Errobi -Aturri herri elkargoa	3.Bitarteko Zonaldea	4.Iparraldea
Eskualdeko hauteskundeetako abstentzioaren bilakaera (2004/10)	6,4	43,5	39,5	35,1
Legebiltzarreko hauteskundeetako abstentzioaren bilakaera (2007/12)	-1,5	7,5	9,2	6,8
Lehendakaritza hauteskundeetako abstentzioaren bilakaera (2007/12)	26,7	41,0	38,0	31,5
Europar legebiltzarreko hauteskundeetako abstentzioaren bilakaera (2004/09)	26,3	-0,4	-2,8	-0,2

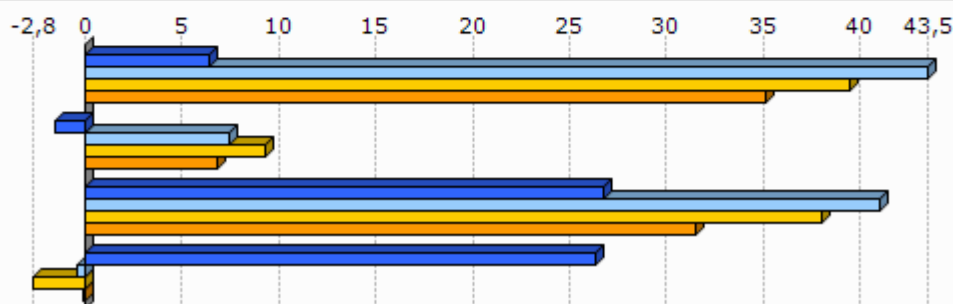

Unit.: %

Frantziako Barne Ministerioa, 2004/12

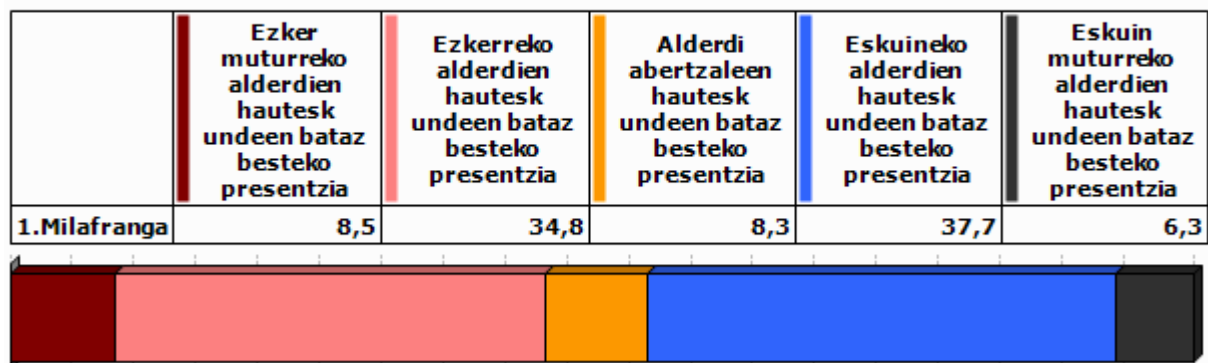

Unit.: %

Frantziako Barne Ministerioa. Ekoizpen propioa., 2008/12

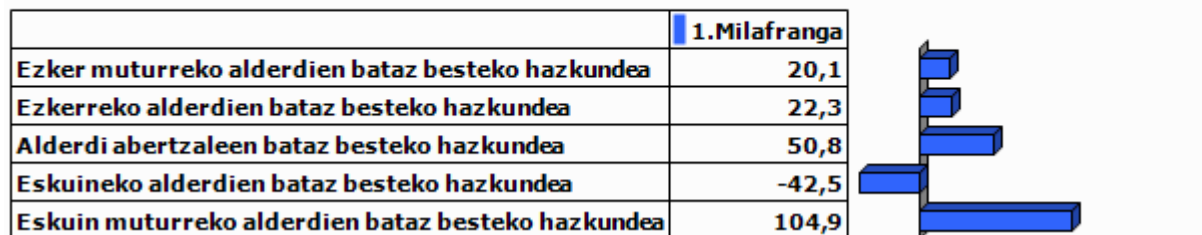

Unit.: %

Frantziako Barne Ministerioa. Ekoizpen propioa., 2001/12

9.0 harrak

GAZTEEN ETA EMAKUMEZKO GAZTEEN IRAUTE TASA

Gazteen iraute tasak eta emakumezko gazteen iraute tasak azken hamarkadako gazte kopuruaren hazkundera neurtzen dute. 1999 urteko 10 eta 19 urte bitarteko (emakumezko) gazteen kopurua 2009 urteko 20 eta 29 urte bitarteko (emakumezko) gazteen kopuruarekin alderatuz ekoizturiko adierazlea da, kasu bietan. Saldo positiboak zein negatiboak (emakumezko) gazteen erakartzea zein ihesa aditzera ematen digute.

LANGABEZIA

Enplegu bulegoetan langabetu gisa (A kategoria, Pôle emploi-ren sailkapenaren arabera) erregistraturiko pertsona kopurua aditzera ematen du.

Enplegua sustatzeko instituzioetan langabetu gisa erregistratzeko bi arrazoi erakusten dira hemen:

- Lan kaleratzeagatik: Arrazoi ezberdinetatik eratorri daitekeen egoera.
- Lan kontratu bukaeragatik: Epe mugatuko kontratu baten amaiera dela medio.

Badira langabetu gisa erregistratua egoteko egoera mota gehiago, hala nola, dimisioak eta lehenengo aldiz lan merkatura gerturatzen direnak, baina ez ditugu txostenean erantsi langabetu kopuru txikiak barnebiltzen baitituzte.

FORMAZIOA

Gizartearen formazioa INSEEren sailkapenean oinarritua dago baina hemen zabalago lantzen da. Ondorioz, 15 urtetik gorako jendetzak lortutako maila altueneko diploma aztertzen da hurrengo taulan ageri den baliokidetzen arabera:

GAINDEGIAko nomenklatura	INSEE ko nomenklatura
Diploma profesionalik gabeko biztanleria (% 15+ urte)	Pas de scolarité Aucun diplôme mais scolarité jusqu'en école primaire ou au collège Aucun diplôme mais scolarité au-delà du collège
Diploma gorenatzat, teknikalari diploma oinarritzkoa duen biztanleria (% 15+ urte)	Certificat c'études primaires BEPC, brevet élémentaire, brevet des collèges Certificat c'aptitudes professionnelles, brevet de compagnon Brevet d'études professionnelles
Diploma gorenatza, batxilergoa duen biztanleria (% 15+ urte)	Baccalauréat général, brevet supérieur Bac technologique ou professionnel, brevet professionnel ou de technicien, BEC, BEI, BEH, capacité en droit
Diploma gorenatza, goi mailako ikasketetako diploma duen biztanleria (% 15+ urte)	Diplôme universitaire de 1er cycle, BTS, DUT, diplôme des professions sociales ou de santé, d'infirmière(ier) Diplôme universitaire de 2ème ou 3ème cycle (y compris médecine, pharmacie, dentaire), diplôme d'ingénieur, d'une grande école, doctorat, etc.

ERRENTA

INSEEk udalerrri mailan errentaren datuak udalerrri handientzat soilik argitaratzen ditu sekretu estatistikoa dela medio. Hori dela eta, maiz ez dago udalerrri mailako daturik tauletan.

Kontsumo Unitatea (KU)

Errentaren inguruko datuak *Kontsumo Unitatearen* (Unité de Consommation–UC) arabera ageri dira.

Kontsumo Unitatea Ekonomi Lankidetzaren eta Garapenerako Erakundeak (ELGE) definitutako koefiziente batzuen arabera etxalde bakoitzean diren pertsonen kontsumoaren ponderazioz sortutako unitatea da. Koefiziente horiek honakoak dira:

- 1: etxaldeko lehen helduarentzat
- 0.5: hamalau urtetik gorako beste pertsonentzat
- 0.3: hamalau urtetik beherako haurrentzat

Errentaren datuak *Kontsumo Unitatean* arabera ematearen helburua etxaldeen arteko konposizio desorekak neutralizatzea da.

Mediana, dezilak eta errenta dezilen arteko distantzia

Errenta mediana eta errentaren lehen eta bederatzigarren dezila ageri da tauletan. Medianak errentaren arabera tamaina bereko bi multzotan banatzen du populazioa eta dezilek hamar zatitan banatzen dute. Lehen errenta dezilak errenta apalenak aditzera ematen ditu. Errenta dezilen arteko distantziak errenta banaketa desorekatuaren maila neurtzen du.

Errentaren jatorria

Errentaren jatorri posibleak lau dira:

- Lan sariak
- Diru laguntzak: erretiroen diru sartzak, pentsioak...
- Etekinak: horiek dira profesio liberalen diru sartzak
- Besteak (gehienbat ondasuneko diru sartzak): ondasunei esker egindako diru sartzak

ADINEKOAK

- Adinekoen bakartasun maila

Etxean bakarrik bizi den 65 urtetik gorako biztanleria kopurua aditzera ematen du, adin horretako ehun biztanleko.

- Zaharren menpekotasun indizea

65 urtetik gorako biztanleria kopurua aditzera ematen du, hauetaz arduratzeko adinean (15 eta 64 urte bitartean) dagoen ehun biztanleko.

GURASO BAKARREKO FAMILIAK

Familiaren definizioa

- Familia bat: Gutxienez etxalde batean bi pertsonen osatutako nukleo bat da. Honakoak dira aukerak:
 - bikote bat (eta bere haurrak baldin badira)
 - heldu bakar bat bere haurr(ar)ekin
- Familia baten seme/alabak: Pertsona bat familia baten seme edo alaba gisa aintzat hartzeko bikotekide gabe eta etxaldean haur propiorik gabe (baldin baditu) bizi behar da.

Guraso bakarreko familiak

Soilik 65 urte arteko guraso bakarreko familia monoparentalak aintzat hartu ditugu haurren zaintza eta erantzukizunerako zailtasunak izan ditzaketen familia unitateak kuantifikatzeko asmoz. Horrela, guraso bakarreko familietan non zaintza eta erantzukizunak kontrako norabidean izan daitezkeen alboratu ditugu.

JARDUERA EKONOMIKOA

Establezimenduen bertakotze tasa

Establezimenduen bertakotze tasak udalerriko establezimendu guztien artean egoitza nagusia Euskal Herrian dutenen ehunekoa aditzera ematen du.

Tokiko ekonomiara bideratutako enplegua

Ondasun eta zerbitzuen ekoizpenerako maila lokalean aurrera eramaten diren jarduerak dira eta hauen helburua tokiko biztanleen beharrak asetzean datza, izan bertakoa nahiz turista. Guztizko enpleguan tokiko ekonomiara bideratutako enpleguaren ehunekoa adierazten da.

Ekintzailetasun ekonomikoaren tasa

Ekintzailetasun ekonomikoaren tasak udalerriko establezimendu guztien artean egoitza nagusia udalerrian bertan dutenen ehunekoa aditzera ematen du

Biztanleria aktiboaren egituraren indizea

Biztanleria aktiboaren egituraren indizeak 15 eta 39 urte bitarteko ehun biztanle aktiboko 40 eta 64 urte bitarteko biztanle aktibo kopurua esaten digu. Biztanleria aktiboaren egituraren zahartze maila neurtzeko adierazlea da.

TOKIKO FISKALITATE ZUZENA**CFE**

Enpresei doakien zerga *Cotisation Foncière des Entreprises (CFE)* delakoa 2010 urtean ezarritako zerga da.

Herri elkargoen tokiko fiskalitate zuzena

Herri elkargoentzat, bi informazio ezarriak izan dira:

- Lehena, herri elkargoko lurraldean diren udalerrien zergaren bataz bestekoa, herriko etxeak finkatzen duen tasa herri elkargoko testuinguruan ikusteko.
- Bestea, herri elkargoak berak ezartzen duen zerga, informazio gehigarri bezala jarria ageri dena.

HAUTESKUNDEAK**Aintzat harturiko hauteskundeak**

Udalerrri mailako joera politikoaren azterketarako hauteskunde ezberdinetan lehen itzuliko emaitzak baliatuak izan dira. Horretarako, aniztasun politiko zabala erakusten duten hauteskundeak aintzat hartu dira. Hauteskunde mota bakoitzean izandako bilakaeraren neurketarako hauteskunde mota bakoitzeko azken bi deialdiak kontutan hartu dira.

Hona erabiliak izan diren hauteskundeak:

2001eko Udal hauteskundearen lehen itzulua	2008ko Udal hauteskundearen lehen itzulua
2007ko legebiltzarreko hauteskundearen lehen itzulua	2012ko Legebiltzarreko hauteskundearen lehen itzulua
2004ko Europar legebiltzarreko hauteskundearen lehen itzulua	2009ko Europar legebiltzarreko hauteskundearen lehen itzulua

Udalerrriko hauteskundearen kasuan, soilik 3.500 biztanletik gorako udalerrien emaitzak kontutan izan dira kopuru horren azpitik diren udalerrietan Frantziako hauteskunde sisteman indarrean den "panachage" delakoak ezinezkoa egiten baitu hautagaiak blokeen sailkapenetan txertatzea.

Alderdien sailkapena

Hauteskundeetan aurkezturiko hautagai zein alderdiak bost bloke handietan sailkatu ditugu joera politikoaren izaera zein honen bilakaera modu sintetikoan laburbiltzeko. Hurrengo taulan bost bloke horietan barnebildutako hautagaitzak zehaztuak dira eta ondoan hauteskunde bakoitzean hauentzat Frantziako Barne Ministerioak darabiltzan nomenklatura ageri da. ECO izen generikoa dutenak talde ezberdinetan banatuak izaten ahal dira hautagaiaren iritzi politikoaren arabera.

KODEA		IZENA	UDAL01	UDAL08	LEGISL07	LEGISL12	EUROP04	EUROP09	
Ezker muturra	Ezker antikapitalista / komunista	Liste d'extrême-gauche	LXG	LEXG		EXG	LXG	LEXG	
		LCR/FO/NPA			EXG				
		Liste du Parti Communiste			COM		LPC		
		Lutte Ouvrière			EXG				
		Liste du PCF et du Parti de gauche						LCOP	
		Parti de Gauche							
Ezkerra	Beste	Eric Pététin				ECO			
	Ekologistak	Liste Europe Ecologie les Verts			VEC	VEC			
		Liste des Verts	LVE				LVE	LVEC	
		Patit de la Nation Occitana			ECO				
	Ezker liberala	Liste du Parti socialiste		LSOC	SOC	SOC	LPS	LSOC	
	Ezker zentristak	Parti Radical de Gauche							
Ezkerreko besteak	Ezkerreko besteak	Liste Union de la Gauche		LUG					
		Liste divers gauche	LDG	LDVG		DVG			
		Liste de Gauche	LGA				LDVG		
Abertzaleak	Abertzaleak	Liste régionaliste (EHBAI, EHA, EAJ-PNB, ...)	LRG	LREG	REG	REG	LRG	LREG	
Eskuina	Besteak	Autre liste				AUT		LAUT	
		Alliance écologique indépendante				ECO			
		MHAN			ECO				
		Liste Divers	LDV				LDV		
	Zentrista kontserbadorea	Liste Chasse-Pêche-Nature et Traditions			CPNT		LCP		
	Eskuineko zentristak	Eskuineko zentristak	Liste centre-MoDem		LCMD	UDFD		LCMD	
			Liste le centre pour la france				CEN		
			Liste UDF					LUDF	
	Eskuineko bestak	Eskuineko bestak	Liste divers droite	LDD	LDVD	DIV	DVD	LDD	LDVD
			Liste de droite	LDR					
Zentristak eta eskuin liberala	Zentristak eta eskuin liberala	Parti Radical Valoisien				PRV			
		Liste Majorité-Centristes		LMC					
		Majorité-Nouveau Centre							
Eskuin liberala	Liste de la majorité présidentielle (UMP)		LMAJ	UMP	UMP	LUMF	LMAJ		
Eskuin muturra	Eskuin muturra	Liste du Front national			FN	FN	LFN	LFN	
		Liste d'extrême-droite					LXD	LEXD	

Hauteskunde emaitzen kalkulua

Bloke bakoitzeko bozka kopurua zenbatua izan da hauteskunde guztietan eta bakoitzaren pisua ehunekotan kalkulatu da (guztizko bozkekiko). Hortik bi operazio egin dira:

- Bloke bakoitzak hauteskunde mota bakoitzeko azken hauteskundeetan izandako bozka ehunekoen batz bestekoa. Hauteskunde horiek honakoak dira: 2008 urteko udal hauteskundeak, 2012 urteko Frantziako Legebiltzarreko hauteskundeak eta 2009 urteko Europar Legebiltzarreko hauteskundeak.

- Bestalde, bloke bakoitzak aurreko hauteskunde mota bakoitzeko izandako presentziaren hazkundera kalkulatu izan da. Azkenik, hazkunde horien bataz bestekoa kalkulatu izan da.

10.E

ranskina: Adierazle zerrenda

Biztanleria osoa (p. munic.)
Biztanleriaren hazkundera (p. munic.) 2006/09
Biztanleriaren hazkundera (p. munic.) 1999/2009
Amatasun indizea
Bizitza proiektuak garatzeko adinekoren iraute eta erakargarritasun tasa
Friz indizea
Zahartze indizea
Emakumezkotasun indizea (15-64)
Jarduera tasa
Emakumezkoen jarduera tasa
Biztanleria aktiboaren hazkundera (1999/2009)
Langabetu kopurua
Langabetuen hazkundera (2007/11)
Emakumezko langabetuak, langabetu guztiekiko
50 eta + urteko langabetuak, langabetu guztiekiko
50 eta + urteko langabetuen hazkundera (2007/11)
Lan-kaleraketagatik langabezia egoeran
Kontratu amaieragatik langabezia egoeran
Laborari aktiboaren presentzia
Laborari aktiboaren hazkundera (1999/2009)
Enpresa buru, artisau eta merkatari aktiboaren presentzia
Enpresa buru, artisau eta merkatari aktiboaren hazkundera (1999/2009)
Kudeatzaile eta lanbide intelektuak aktiboaren presentzia
Kudeatzaile eta lanbide intelektuak aktiboaren hazkundera (1999/2009)
Tarteko lanbideak aktiboaren presentzia
Tarteko lanbideak aktiboaren hazkundera (1999/2009)
Enpleguak aktiboaren presentzia
Enpleguak aktiboaren hazkundera (1999/2009)
Langileak aktiboaren presentzia
Langileak aktiboaren hazkundera (1999/2009)
Diploma profesionalik gabeko biztanleriaren presentzia
Teknikalari diploma oinarrikoa duen biztanleriaren presentzia
Batxilergoa duen biztanleriaren presentzia
Goi mailako ikasketetako diploma duen biztanleriaren presentzia
Errenta mediana (kontsumo unitateko)
Errentaren lehen dezila (kontsumo unitateko)
Errentaren bederatzigarren dezila (kontsumo unitateko)
Errenta dezilen arteko distantzia (kontsumo unitateko)
Lan-sariak guztizko errentan
Diru laguntzak guztizko errentan
Etekinak guztizko errentan
Besteak (gehienbat ondasuneko diru sartzak) guztizko errentan
Bataz besteko lan-saria orduko (denb. osoko lanaldian)
Emakumezkoen lan-saria gizonezkoekiko (denb. osoko lanaldian)
Bataz besteko lan sariaren hazkundera (denb. osoko lanaldian)
Gazteen iraute tasa
Emakumezko gazteen iraute tasa
Gazte langabetuak (<25 urte) langabetu guztiekiko
Gazte langabetuen hazkundera (<25 urte)
Gizonezko gazteen (18-25) bataz besteko lan-saria orduko (denb. osoko lanaldian)
Emakumezko gazteen (18-25) bataz besteko lan-saria orduko (denb. osoko lanaldian)

65 urtetik gorako biztanleak etxean bakarrik
75 urtetik gorako biztanleak etxean bakarrik
Adineko biztanleen bakartasun maila (>65 urte)
Zaharren menpekotasun indizea
Guraso bakarreko (<65 urte) familia nuklearrak
Guraso bakarreko (<65 urte) familia nuklearren proportzioa
Guraso bakarreko (<65 urte) familia nuklearren emakumezotasuna
Guraso bakarreko haur kopurua (0-24 urte bitartean)
Guraso bakarreko haur kopuruaren proportzioa (0-24 urte bitartean)
Establezimendu kopurua
Lehen sektoreko establezimenduen proportzioa
Industria sektoreko establezimenduen proportzioa
Eraikuntza sektoreko establezimenduen proportzioa
Zerbitzuen sektoreko establezimenduen proportzioa
Establezimenduen bertakotutze tasa
Jarduera industrialeko teknologia maila handia
Jarduera industrialeko teknologia maila ertain-handia
Jarduera industrialeko teknologia maila ertain-txikia
Jarduera industrialeko teknologia maila txikia
Biztanleria aktiboaren egituraren indizea
Hurrengo hamarkadan erretiroa hartu behar duen langilegoa
Udalerrian bizi diren landunak, udalerriko lanpostuekiko
Udalerrian bizi eta lan egiten duten landunak, udalerriko landunekiko
Tokiko ekonomiara bideratutako enplegua
Tokiko ekonomiara bideratutako enpleguaren hazkundera (1999/2009)
Ekintzailetasun ekonomikoaren tasa
Autonomoen tasa
Ustiategi kopurua
Ustiategien hazkunde gordina (2000/10)
Ustiategien hazkundera (2000/10)
Ustiategien batz besteko NAE azalera
NAE azaleraren hazkundera (2000/10)
Batz besteko produkzio gordina ustiategiko
Oinordegabeko 50 urtetik gorako ustiategi-buruak
NATURA 2000 eremua
ZNIEFF I eremua
ZNIEFF II eremua
Lurraren artifizializazioa
Lur artifizializazioaren hazkundera (2000/06)
Lur artifizializazioaren hazkundera (1990/2000)
PLHaren presentzia
PLHa duten herriak (%)
Hirigintza arautzeko planen presentzia
Hirigintza dokumenturik gabeko herriak (%)
Lurralde Koherentziarako Planen presentzia (SCOT)
Lurralde Koherentziarako Plana duten herriak (%)
Baimendutako etxebizitza eraikuntzen batz besteko kopurua urtero (2002/07)
Baimendutako etxebizitza eraikuntzen batz besteko kopurua urtero (2008/12)
Baimendutako etxebizitza eraikuntzen batz besteko azalera urtero (2002/07)
Baimendutako etxebizitza eraikuntzen batz besteko azalera urtero (2008/12)
Etxebizitza parkearen hazkundera (1999/2009)
Bigarren etxebizitzaren hazkundera (1999/2009)
Bigarren etxebizitzaren presentzia
Etxebizitza hutsen presentzia

Etxebizitzen batz besteko prezioa
Etxebizitza sozialen tasa (datu ofiziala)
Etxebizitza sozialen tasa (guztizko etxebizitza parkearekiko)
Etxebizitza soziala kopuruaren batz besteko hazkundea (2001/07)
Etxebizitza soziala kopuruaren batz besteko hazkundea (2008/10)
Garraio publikoaren lotura kopurua
Osasun zentro azpiegitura gertuenera errepide bidezko distantzia
Ospital gertuenera errepide bidezko distantzia
Txikizkako merkataritza gertuenera errepide bidezko distantzia
Janarizko txikizkako merkataritza gertuenera errepide bidezko distantzia
Finantza bulego gertuenera errepide bidezko distantzia
Etxebizitzei ezarritako zerga (TH)
Etxebizitzei ezarritako zergaren urteko batz besteko hazkundea (TH) (2008/12)
Eraikitako lurrei ezarritako zerga (TFB)
Eraikitako lurrei ezarritako zergaren urteko batz besteko hazkundea (TFB) (2008/12)
Eraiki gabeko lurrei ezarritako zerga (TFNB)
Eraiki gabeko lurrei ezarritako zergaren urteko batz besteko hazkundea (TFNB) (2008/12)
Enpresei ezarritako zerga (CFE)
Elkarteen dentsitatea (mila biztanleko)
Euskararen ezagutza tasa
Euskararen erabilera sozialaren tasa
Euskarazko matrikulazio tasa lehen hezkuntzan
Euskarazko Haur Hezkuntza-Lehen Hezkuntza azpiegitura gertuenera errepide bidezko distantzia
Haur Hezkuntza-Lehen Hezkuntza azpiegitura gertuenera errepide bidezko distantzia
Euskarazko bigarren hezkuntzako azpiegitura gertuenera errepide bidezko distantzia
Bigarren hezkuntzako azpiegitura gertuenera errepide bidezko distantzia
Euskaltegi gertuenera errepide bidezko distantzia
2008ko udal hauteskundeetako abstentzio maila
Eskualdeko hauteskundeetako abstentzioaren bilakaera (2004/10)
Legebiltzarreko hauteskundeetako abstentzioaren bilakaera (2007/12)
Lehendakaritza hauteskundeetako abstentzioaren bilakaera (2007/12)
Europar legebiltzarreko hauteskundeetako abstentzioaren bilakaera (2004/09)
Ezker muturreko alderdien hauteskundeen batz besteko presentzia
Ezkerreko alderdien hauteskundeen batz besteko presentzia
Alderdi abertzaleen hauteskundeen batz besteko presentzia
Eskuineko alderdien hauteskundeen batz besteko presentzia
Eskuin muturreko alderdien hauteskundeen batz besteko presentzia
Ezker muturreko alderdien batz besteko hazkundea
Ezkerreko alderdien batz besteko hazkundea
Alderdi abertzaleen batz besteko hazkundea
Eskuineko alderdien batz besteko hazkundea
Eskuin muturreko alderdien batz besteko hazkundea

11.U

dalerriko oharrak

	1.Milafanga
Langabetuen hazkundera (2007/11)	
Emakumezko langabetuak, langabetu guztiekiko	
50 eta + urteko langabetuak, langabetu guztiekiko	
50 eta + urteko langabetuen hazkundera (2007/11)	
Lan-kaleraketarik langabezia egoeran	
Kontratu amaierarik langabezia egoeran	
Laborari aktiboen hazkundera (1999/2009)	
Enpresa buru, artisau eta merkatarik aktiboen hazkundera (1999/2009)	
Kudeatzaile eta lanbide intelektualak aktiboen hazkundera (1999/2009)	
Tarteko lanbideak aktiboen hazkundera (1999/2009)	
Enplegatuak aktiboen hazkundera (1999/2009)	
Langileak aktiboen hazkundera (1999/2009)	
Gazteen iraute tasa (10-19 urte)	
Emakumezko gazteen iraute tasa	
Gazte langabetuak (<25 urte) langabetu guztiekiko	
Gazte langabetuen hazkundera (<25 urte)	
Guraso bakarreko (<65 urte) familia nuklearren emakumezotasuna	
Jarduera industrialeko teknologia maila handia	
Jarduera industrialeko teknologia maila ertain-handia	
Jarduera industrialeko teknologia maila ertain-txikia	
Jarduera industrialeko teknologia maila txikia	
Ustiategi kopurua	
Oinordegabeko 50 urtetik gorako ustiategi-buruak	
Lur artifizializazioaren hazkundera (2000/06)	
Lur artifizializazioaren hazkundera (1990/2000)	
Etxebizitzaren batz besteko prezioa	

12. Herri elkargoko oharrak

	50 eta + urteko langabetuen hazkundera (2007/11)	Gazte langabetuen hazkundera (<25 urte)
2. Errobi-Aturri herri elkargoa		

Sustatzailea: GAINDEGIA



Ipar Euskal Herriko udalerrriak, aldagai sozio ekonomikoen arabera 2013

Egileak

Txomin Poveda eta Asier Otxoa de Retana

MITHIRIÑA

AURKIBIDEA

1. Demografia
2. Gizarte errealitatea eta bizi baldintzak
3. Jarduera ekonomikoa
4. Lurralde antolamendua eta hirigintza
5. Etxebizitza
6. Azpiegiturak eta zerbitzuen irisgarritasuna
7. Tokiko fiskalitate zuzena
8. Tokiko nortasuna eta joera politikoa
9. Oharrak
10. Eranskinak: Adierazle zerrenda
11. Udalerrri oharrak
12. Herri elkargoko oharrak

1. Demografia

1.1 Biztanleria lurraldean

	1.Mithiriña	2.Amikuzeko herri elkargoa	3.Barnekaldea	4.Iparraldea	5.Euskal Herria
Biztanleria osoa (p. munic.)	513	9 547	41 532	289 543	3 127 326

Unit.: Kopuru gordina
INSEE eta INE

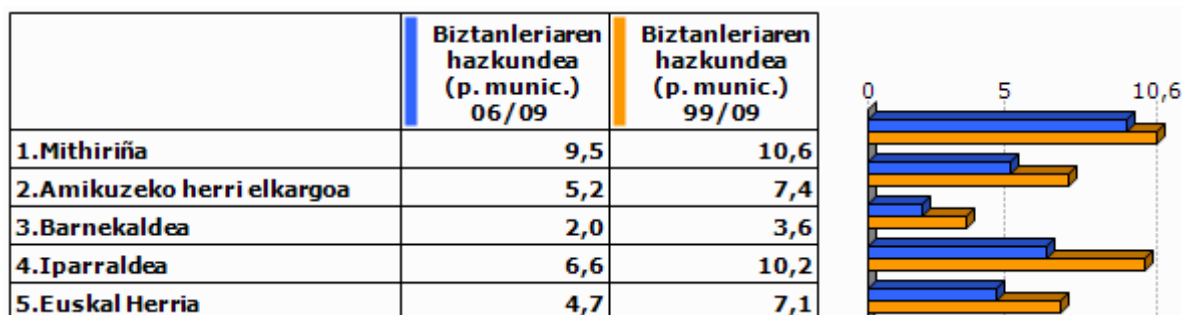

Unit.: %
INSEE eta INE, 2006/2009 eta 1999/2009

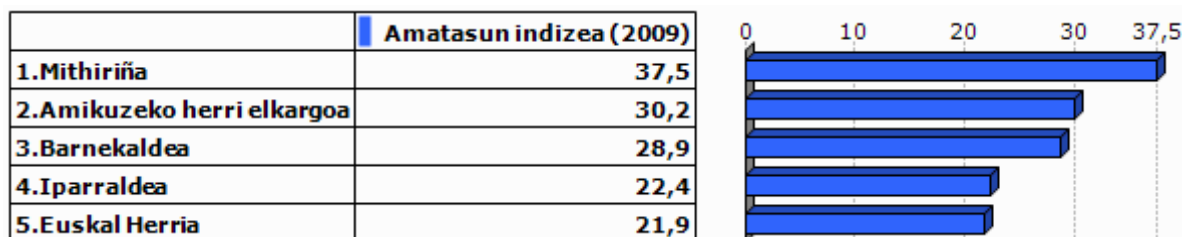

Unit.: %
INSEE eta INE, 2009

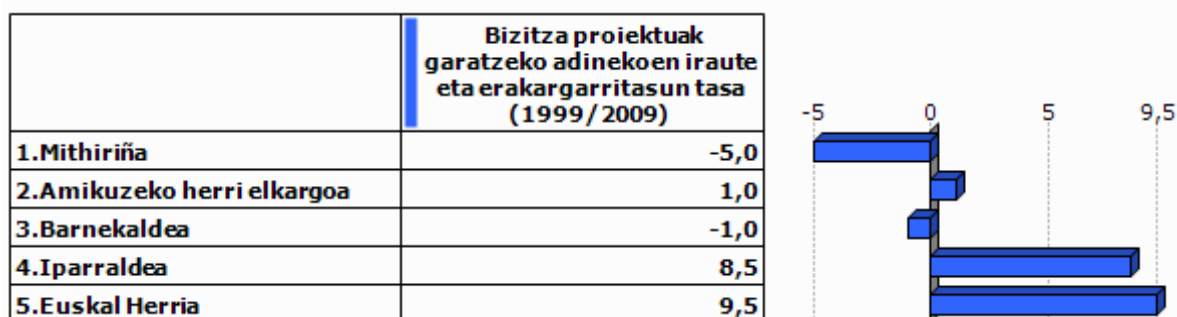

Unit.: %
INSEE eta INE. Ekoizpen propioa., 1999/2009

1.2 Biztanleriaren egitura

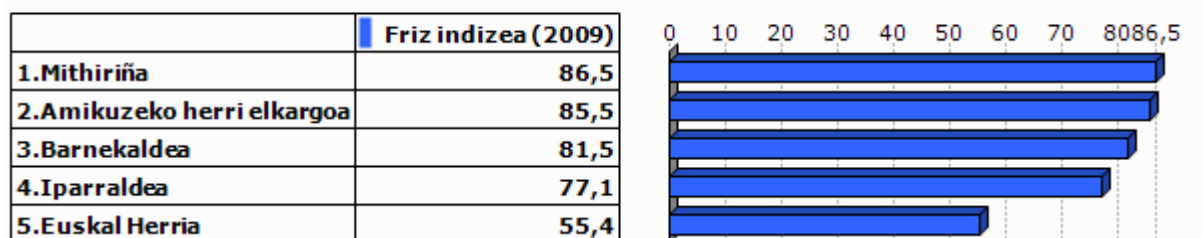

Unit.: %
INSEE eta INE, 2009

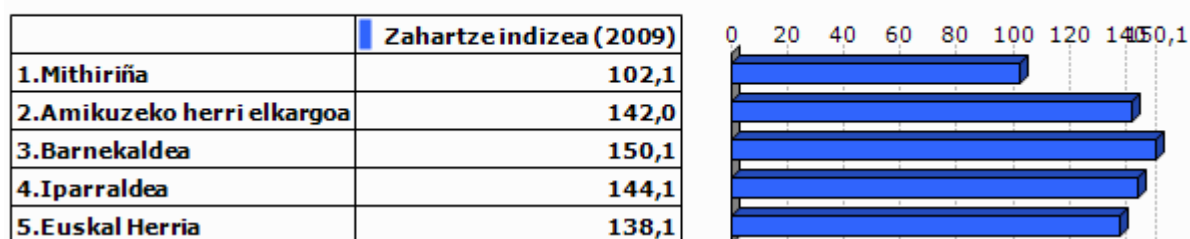

Unit.: %
INSEE eta INE, 2009

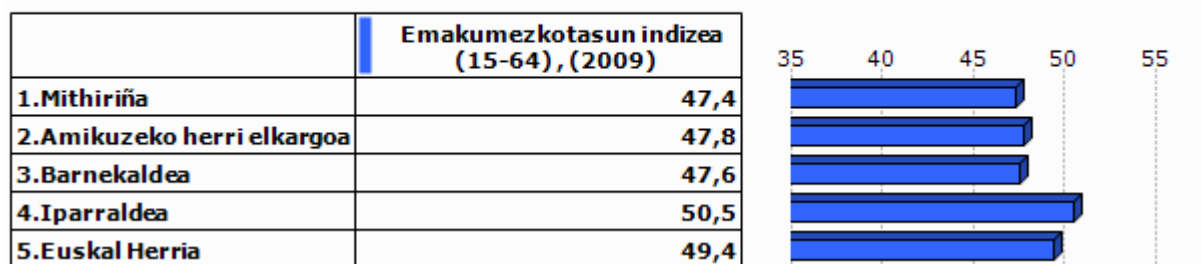

Unit.: %
INSEE eta INE, 2009

2.Gizarte errealitatea eta bizi baldintzak

2.1 Jarduera eta enplegua

	Jarduera tasa (2009)	Emakumezkoen jarduera tasa (2009)
1.Mithiriña	72,4	68,0
2.Amikuzeko herri elkargoa	72,1	69,0
3.Barnekaldea	72,8	70,3
4.Iparraldea	71,7	68,9
5.Euskal Herria	72,9	67,0

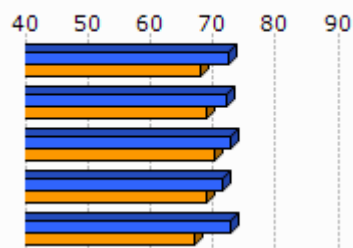

Unit.: %
INSEE eta INE, 2009

	Biztanleria aktiboaren hazkundera (1999/2009)
1.Mithiriña	4,6
2.Amikuzeko herri elkargoa	7,6
3.Barnekaldea	5,5
4.Iparraldea	13,0
5.Euskal Herria	13,8

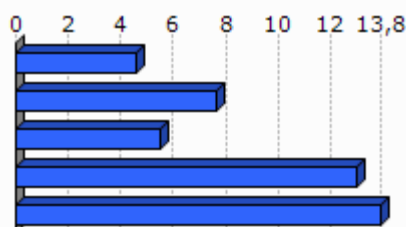

Unit.: %
INSEE eta INE, 1999/2009

2.2 Langabezia

	1.Mithiriña	2.Amikuzeko herri elkargoa	3.Barnekaldea	4.Iparraldea	5.Euskal Herria
Langabetu kopurua (2011)	14	201	892	12 479	201 708

Unit.: Kopuru gordina
Pôle emploi eta Espainiako Enplegu eta Gizarte Segurantza Ministerioa, 2011

	Langabetuen hazkundera (2007/11)
1.Mithiriña	
2.Amikuzeko herri elkargoa	54,6
3.Barnekaldea	62,5
4.Iparraldea	43,9
5.Euskal Herria	92,1

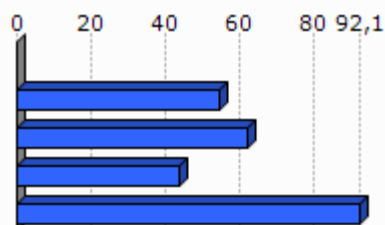

Unit.: %
Pôle emploi eta Espainiako Enplegu eta Gizarte Segurantza Ministerioa, 2007/2011

	Emakumezko langabetuak, langabetu guztiekiko (2011)
1.Mithiriña	50,0
2.Amikuzeko herri elkargoa	27,4
3.Barnekaldea	31,8
4.Iparraldea	48,8
5.Euskal Herria	50,7

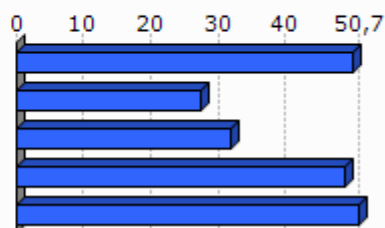

Unit.: %

Pöle emploi eta Espainiako Enplegu eta Gizarte Segurantzza Ministerioa, 2011

	50 eta + urteko langabetuak, langabetu guztiekiko (2011)	50 eta + urteko langabetuen hazkundera (2007/11)
1.Mithiriña	0,0	
2.Amikuzeko herri elkargoa	5,0	
3.Barnekaldea	8,5	100,0
4.Iparraldea	18,3	85,8
5.Euskal Herria	38,8	86,1

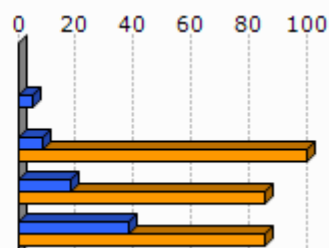

Unit.: %

Pöle emploi eta Espainiako Enplegu eta Gizarte Segurantzza Ministerioa, 2007/2011

	Lan-kalera ketagatik langabezia egoeran (2011)	Kontratu amaieragatik langabezia egoeran (2011)
1.Mithiriña	0,0	100,0
2.Amikuzeko herri elkargoa	7,5	88,3
3.Barnekaldea	10,9	87,4
4.Iparraldea	25,2	66,3

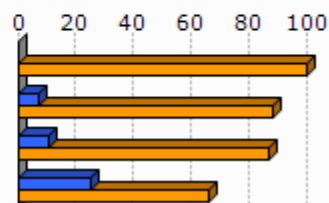

Unit.: %

Pöle emploi, 2011

2.3 Katgoria Sozio-Profesionala eta formazio maila

	Laborari aktiboen presentzia (2009)	Laborari aktiboen hazkundera (1999/2009)
1.Mithiriña	20,0	-22,8
2.Amikuzeko herri elkargoa	15,1	-28,3
3.Barnekaldea	15,9	-24,0
4.Iparraldea	3,2	-23,7

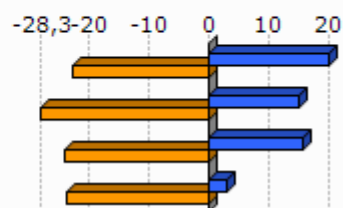

Unit.: %
INSEE, 1999/2009

	Enpresa buru, artisau eta merkatari aktiboen presentzia (2009)	Enpresa buru, artisau eta merkatari aktiboen hazkundera (1999/2009)
1.Mithiriña	8,6	-0,8
2.Amikuzeko herri elkargoa	8,0	-8,3
3.Barnekaldea	8,8	5,9
4.Iparraldea	8,8	2,8

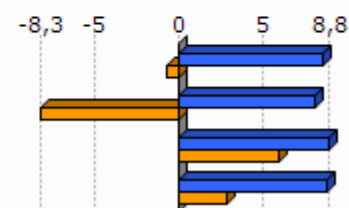

Unit.: %
INSEE, 1999/2009

	Kudeatzaile eta lanbide intelektualak aktiboen presentzia (2009)	Kudeatzaile eta lanbide intelektualak aktiboen hazkundera (1999/2009)
1.Mithiriña	2,9	-75,2
2.Amikuzeko herri elkargoa	5,6	16,7
3.Barnekaldea	6,0	46,1
4.Iparraldea	11,6	30,0

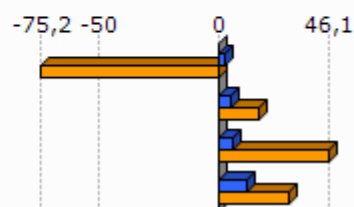

Unit.: %
INSEE, 1999/2009

	Tarteko lanbideak aktiboen presentzia (2009)	Tarteko lanbideak aktiboen hazkundera (1999/2009)
1.Mithiriña	11,4	-0,8
2.Amikuzeko herri elkargoa	20,2	29,0
3.Barnekaldea	18,2	28,2
4.Iparraldea	25,5	26,2

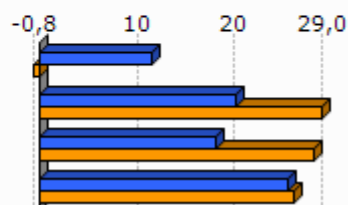

Unit.: %
INSEE, 1999/2009

	Enplegatuak aktiboen presentzia (2009)	Enplegatuak aktiboen hazkundera (1999/2009)
1.Mithiriña	25,7	27,6
2.Amikuzeko herri elkargoa	22,8	-1,6
3.Barnekaldea	24,1	-0,7
4.Iparraldea	31,6	1,6

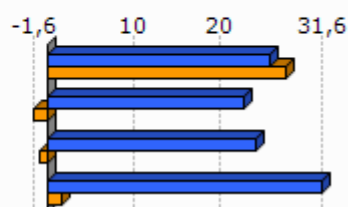

Unit.: %
INSEE, 1999/2009

	Langileak aktiboen presentzia (2009)	Langileak aktiboen hazkundera (1999/2009)
1.Mithiriña	31,4	-39,4
2.Amikuzeko herri elkargoa	28,2	1,3
3.Barnekaldea	27,3	-7,5
4.Iparraldea	20,3	-3,4

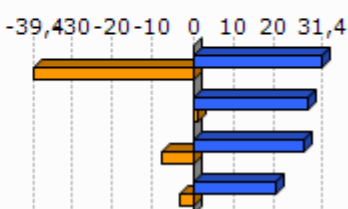

Unit.: %
INSEE, 1999/2009

	Diploma profesionalik gabeko biztanleriaren presentzia (2008)	Teknikalari diploma oinarritzkoa duen biztanleriaren presentzia (2008)	Batxilergoa duen biztanleriaren presentzia (2008)	Goi mailako ikasketetako diploma duen biztanleriaren presentzia (2008)
1.Mithiriña	30,8	34,5	12,8	21,9
2.Amikuzeko herri elkargoa	39,6	28,4	14,3	17,7
3.Barnekaldea	41,2	28,3	14,2	16,3
4.Iparraldea	32,7	26,7	17,1	23,6

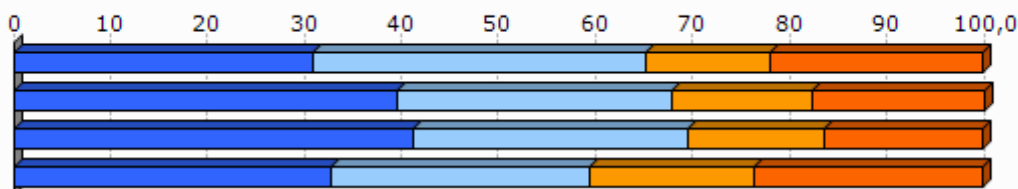

Unit.: %
INSEE, 2008

2.4 Errenta

	1.Mithiriña	2.Amikuzeko herri elkargoa
Errenta mediana (kontsumo unitateko), (2010)	16 489	16 595
Errentaren bederatzigarren dezila (kontsumo unitateko), (2010)		31 237
Errentaren lehen dezila (kontsumo unitateko), (2010)		7 377

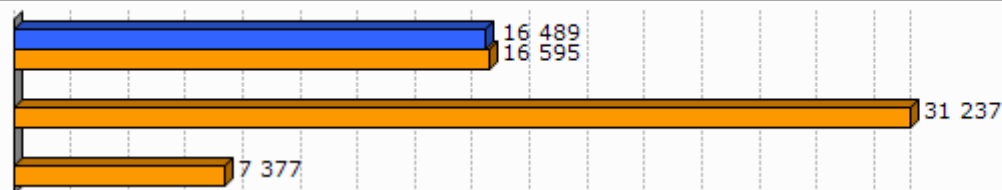

Unit.: €
INSEE, 2010

	Errenta dezilen arteko distantzia (kontsumo unitateko), (2010)
1.Mithiriña	
2.Amikuzeko herri elkargoa	4,2

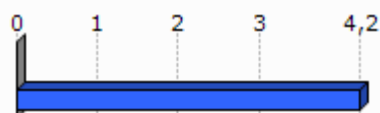

Unit.: Unitate gabekoa
INSEE, 2010

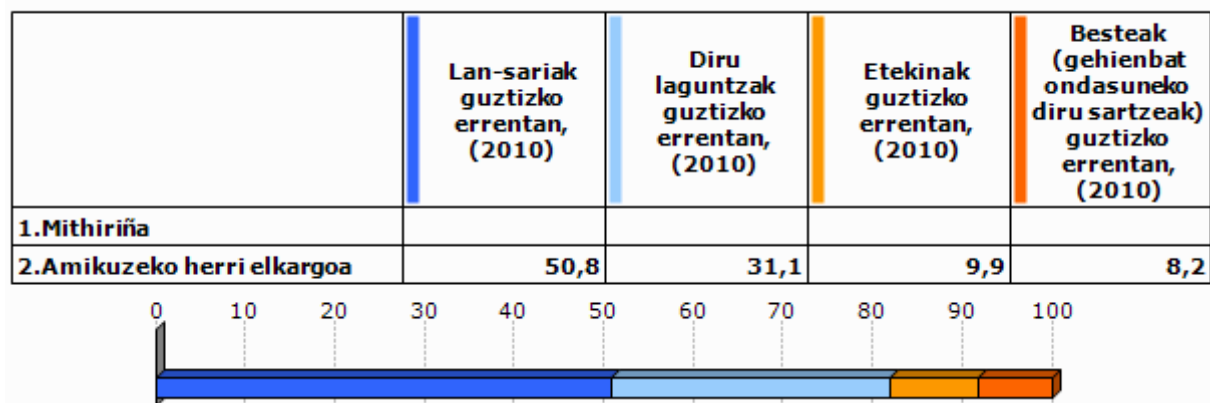

Unit.: %
INSEE, 2010

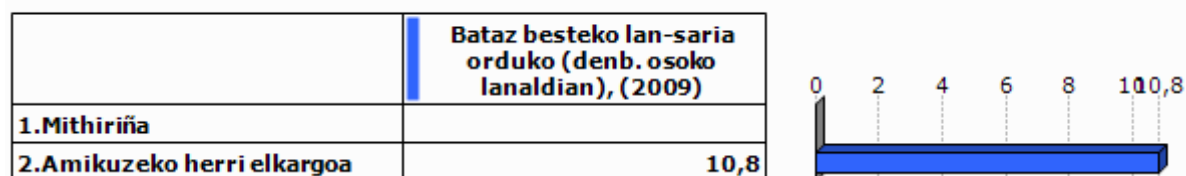

Unit.: €
INSEE, 2009

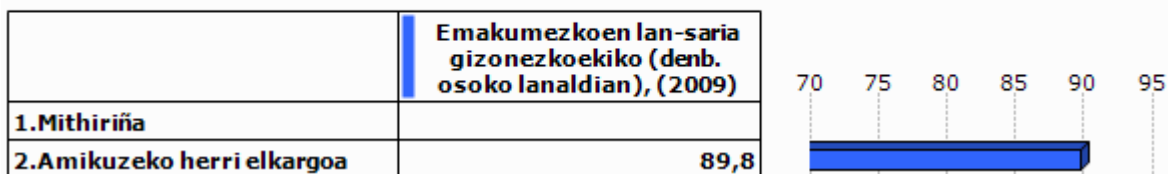

Unit.: %
INSEE, 2009

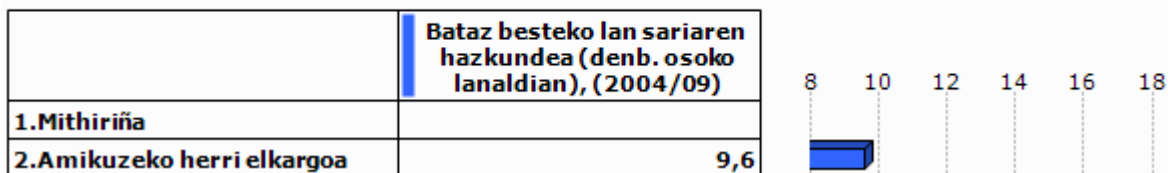

Unit.: %
INSEE, 2004/2009

2.5 Arrisku ekonomikoaren menpeko giza talde nagusiak

Gazteak

	Gazteen iraute tasa, (1999/2009)	Emakumezko gazteen iraute tasa, (1999/2009)
1.Mithiriña	-53,3	-35,5
2.Amikuzeko herri elkargoa	-10,2	-12,0
3.Barnekaldea	-16,9	-19,8
4.Iparraldea	-4,8	-3,8
5.Euskal Herria	15,3	15,5

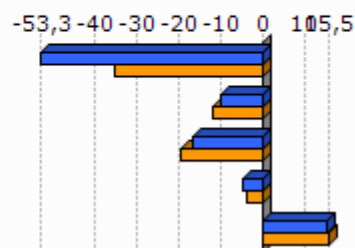

Unit.: %
INSEE eta INE. Ekoizpen propioa., 1999/2009

	Gazte langabetuak (<25 urte) langabetu guztiekiko (2011)	Gazte langabetuen hazkundera (<25 urte) (2007/11)
1.Mithiriña	0,0	
2.Amikuzeko herri elkargoa	8,0	166,7
3.Barnekaldea	6,2	34,1
4.Iparraldea	14,6	45,2
5.Euskal Herria	9,0	102,5

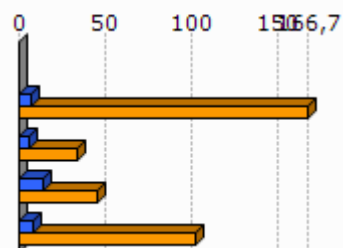

Unit.: %
Pôle emploi eta Espainiako Enplegu eta Gizarte Segurantza Ministerioa, 2007/2011

	1.Mithiriña	2.Amikuzeko herri elkargoa
Emakumezko gazteen (18-25) batz besteko lan-saria orduko (denb. osoko lanaldian), (2009)		7,9
Gizonezko gazteen (18-25) batz besteko lan-saria orduko (denb. osoko lanaldian), (2009)		9,1

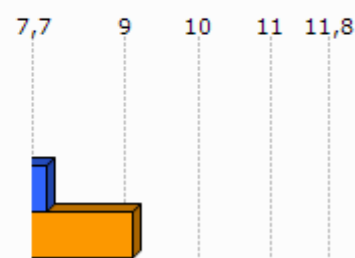

Unit.: €
INSEE, 2009

Adinekoak

	1.Mithiriña	2.Amikuzeko herri elkargoa	3.Barnekaldea	4.Iparraldea
65 urtetik gorako biztanleak etxean bakarrik, (2009)	24	582	2 422	19 864
75 urtetik gorako biztanleak etxean bakarrik, (2009)	20	374	1 524	12 683

Unit.: Kopuru gordina
INSEE, 2009

	Adineko biztanleen bakartasun maila (>65 urte), (2009)	Zaharren menpekotasun indizea, (2009)
1.Mithiriña	25,0	29,7
2.Amikuzeko herri elkargoa	26,7	37,7
3.Barnekaldea	24,6	39,4
4.Iparraldea	31,4	35,1
5.Euskal Herria		29,7

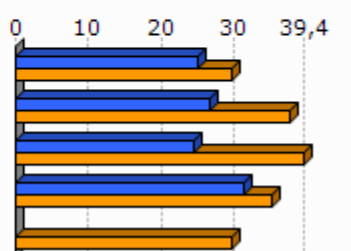

Unit.: %
INSEE eta INE, 2009

Guraso bakarreko familiak

	1.Mithiriña	2.Amikuzeko herri elkargoa	3.Barnekaldea	4.Iparraldea
Guraso bakarreko (<65 urte) familia nuklearrak, (2009)	8	164	856	9 983

Unit.: Kopuru gordina
INSEE, 2009

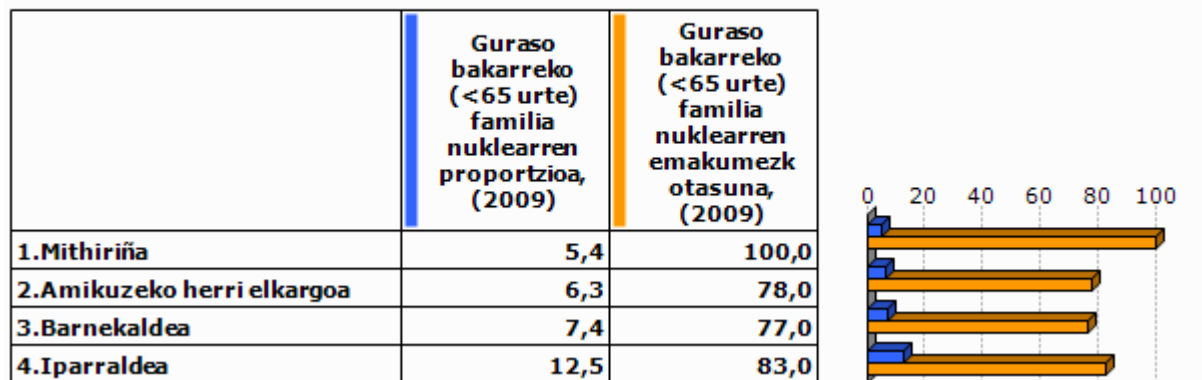

Unit.: %
INSEE, 2009

	1.Mithiriña	2.Amikuzeko herri elkargoa	3.Barnekaldea	4.Iparraldea
Guraso bakarreko haur kopurua (0-24 urte bitartean), (2009)	8	184	931	11 658

Unit.: Kopuru gordina
INSEE, 2009

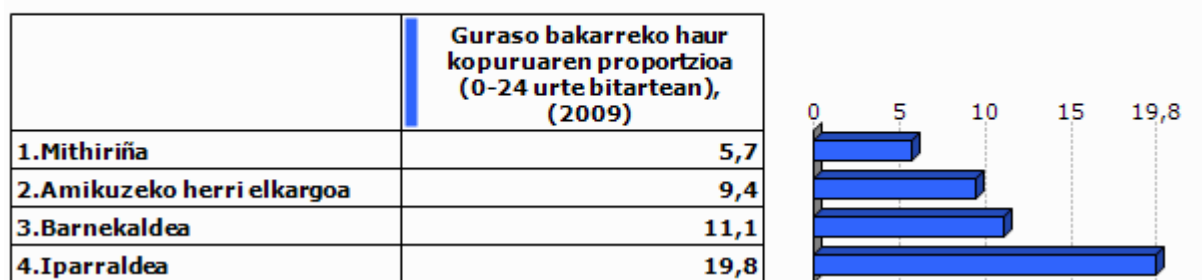

Unit.: %
INSEE, 2009

3. Jarduera ekonomikoa

3.1 Ehun ekonomikoa

	1.Mithiriña	2.Amik uzeko herri elkargoa	3.Barnekaldea	4.Iparaldea	5.Euskal Herria
Establezimendu kopurua (2013-01)	31	948	3 839	22 899	243 998

Unit.: Kopuru gordina
SIRENE, DIRAE eta CAMERDATA, 2013-01

	Lehen sektoreko establezimenduen proportzioa (2013-01)	Industria sektoreko establezimenduen proportzioa (2013-01)	Eraikuntza sektoreko establezimenduen proportzioa (2013-01)	Zerbitzuen sektoreko establezimenduen proportzioa (2013-01)
1.Mithiriña	45,2	6,5	12,9	35,5
2.Amikuzeko herri elkargoa	27,5	8,1	8,6	55,7
3.Barnekaldea	24,5	10,7	7,3	57,5
4.Iparaldea	6,3	6,1	8,0	79,6
5.Euskal Herria	3,3	8,3	13,9	74,5

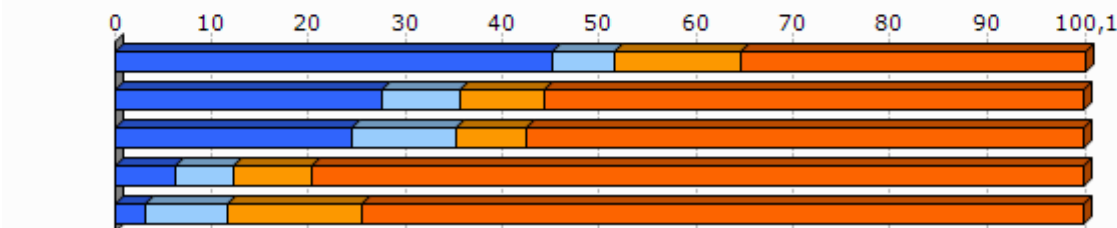

Unit.: %
SIRENE, DIRAE eta CAMERDATA, 2013-01

	Establezimenduen bertakotutze tasa (2013-01)
1.Mithiriña	100,0
2.Amikuzeko herri elkargoa	95,3
3.Barnekaldea	96,3
4.Iparaldea	89,8
5.Euskal Herria	90,6

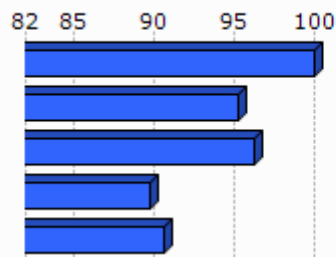

Unit.: %
SIRENE, DIRAE eta CAMERDATA. Ekoizpen propioa., 2013-01

	Jarduera industrialeko teknologia maila handia (2013-01)	Jarduera industrialeko teknologia maila ertain-handia (2013-01)	Jarduera industrialeko teknologia maila ertain-txikia (2013-01)	Jarduera industrialeko teknologia maila txikia (2013-01)
1.Mithiriña	1,3			
2.Amikuzeko herri elkargoa	0,0	4,8	11,9	83,3
3.Barnekaldea	1,0	2,5	22,7	73,9
4.Iparraldea	1,8	10,2	24,8	63,2
5.Euskal Herria	1,8	15,6	44,0	38,6

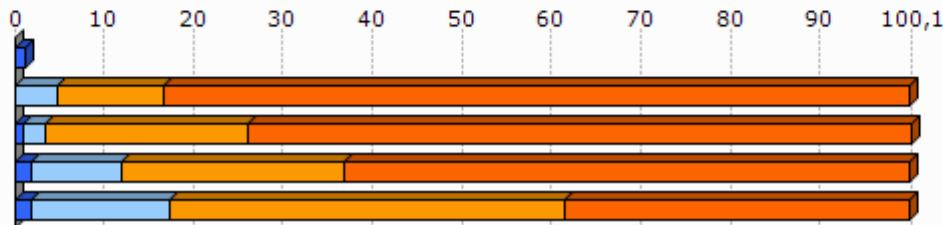

Unit.: %
SIRENE, DIRAE eta CAMERDATA, 2013-01

3.2 Giza lan eskua

	Biztanleria aktiboaren egituraren indizea (2009)	Hurrengo hamarkadan erretiroa hartu behar duen langilegoa (2009)
1.Mithiriña	35,6	32,7
2.Amikuzeko herri elkargoa	28,4	35,0
3.Barnekaldea	31,3	36,2
4.Iparraldea	32,0	33,5
5.Euskal Herria		13,3

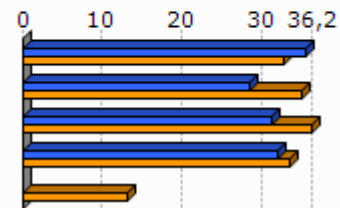

Unit.: %
INSEE eta INE, 2009

	Udalerrian bizi diren landunak, udalerriko lanpostuekiko (2009)	Udalerrian bizi eta lan egiten duten landunak, udalerriko landunekiko (2009)
1.Mithiriña	-62,6	20,8
2.Amikuzeko herri elkargoa	3,0	36,3
3.Barnekaldea	-9,4	40,3
4.Iparraldea	0,3	37,0

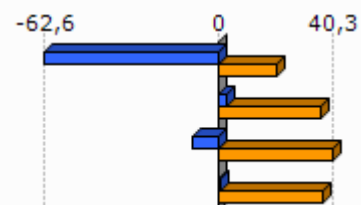

Unit.: %
INSEE, 2009

	Tokiko ekonomiara bideratutako enplegua (2009)	Tokiko ekonomiara bideratutako enpleguaren hazkundera (1999/2009)
1.Mithiriña	36,4	9,4
2.Amikuzeko herri elkargoa	56,9	-3,3
3.Barnekaldea	54,9	-4,4
4.Iparraldea	70,2	-2,1

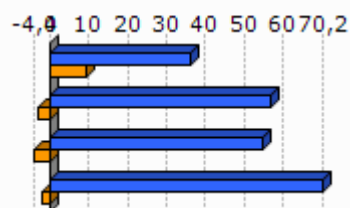

Unit.: %
INSEE, 1999/2009

	Ekintzaitetasun ekonomikoaren tasa (2013-01)
1.Mithiriña	100,0
2.Amikuzeko herri elkargoa	88,7
3.Barnekaldea	89,0
4.Iparraldea	84,0
5.Euskal Herria	84,0

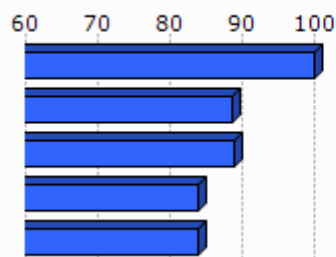

Unit.: %
SIRENE, DIRAE eta CAMERDATA, 2013-01

	Autonomoen tasa (2013-01)
1.Mithiriña	25,0
2.Amikuzeko herri elkargoa	25,7
3.Barnekaldea	27,9
4.Iparraldea	17,7
5.Euskal Herria	19,0

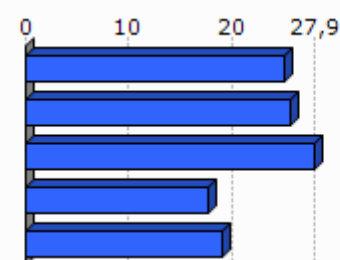

Unit.: %
SIRENE eta Espainiako Enplegu eta Gizarte Segurantzza Ministerioa. Ekoizpen propioa., 2013-01

3.3 Laborantza

	Ustiategi kopurua (2010)	Ustiategiaren hazkundera (2000/10)
1.Mithiriña	40	-16
2.Amikuzeko herri elkargoa	642	-77
3.Barnekaldea	2 863	-445
4.Iparraldea	4 453	-1 415
5.Euskal Herria	37 090	-34 609

Unit.: Kopuru gordina
Frantziako Laborantza, Nekazaritzako Elikagaien eta Basoen Ministerioa eta INE, 2000/10

	Ustiatgien hazkundera (2000/10), (Unit.: %)	Bataz besteko produkzio gordina ustiategiko (2010)
1.Mithiriña	-28,6	60,7
2.Amikuzeko herri elkargoa	-10,7	55,3
3.Barnekaldea	-13,5	51,8
4.Iparraldea	-25,6	49,7
5.Euskal Herria	-48,3	

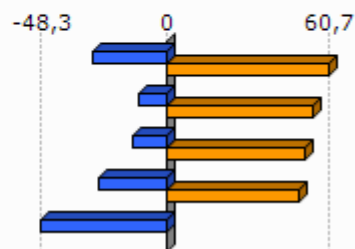

Unit.: K€

Frantziako Laborantza, Nekazaritzako Elikagaien eta Basoen Ministerioa eta INE, 2000/10

Frantziako Laborantza, Nekazaritzako Elikagaien eta Basoen Ministerioa, 2010

	Ustiatgien bataz besteko NAE azalera (2010)	NAE azaleraren hazkundera (2000/10)
1.Mithiriña	33,7	-12,8
2.Amikuzeko herri elkargoa	34,4	-4,7
3.Barnekaldea	31,4	-6,9
4.Iparraldea	28,1	-9,6
5.Euskal Herria	23,5	-13,7

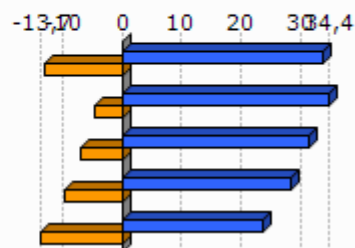

Unit.: Unit.: Ha/ustiategiko; %

Frantziako Laborantza, Nekazaritzako Elikagaien eta Basoen Ministerioa eta INE, 2000/10

	Oinordegabeko 50 urtetik gorako ustiategi-buruak (2010)
1.Mithiriña	25,0
2.Amikuzeko herri elkargoa	23,4
3.Barnekaldea	23,4
4.Iparraldea	27,9

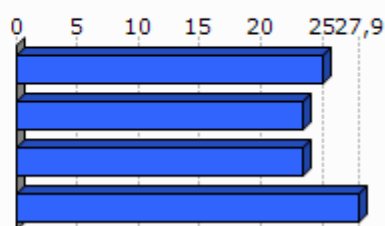

Unit.: %

Frantziako Laborantza, Nekazaritzako Elikagaien eta Basoen Ministerioa, 2010

4. Lurralde antolamendua eta hirigintza

4.1 Lurralde antolamendua

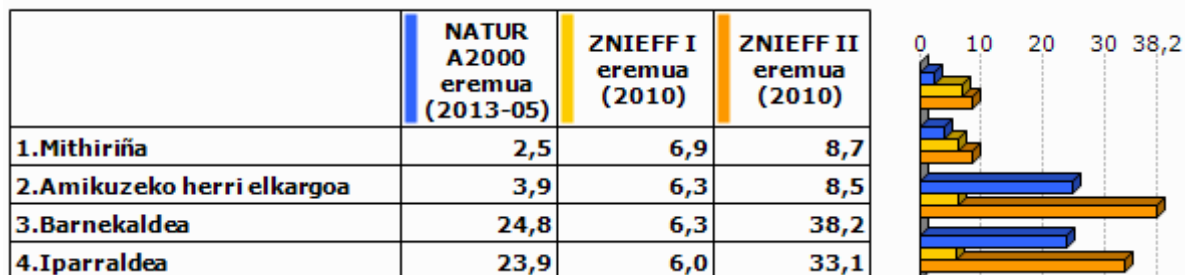

Unit.: %

Frantziako Ekologia, Garapen Iraunkorra eta Energiaren Ministerioa , 2013/05 eta 2010

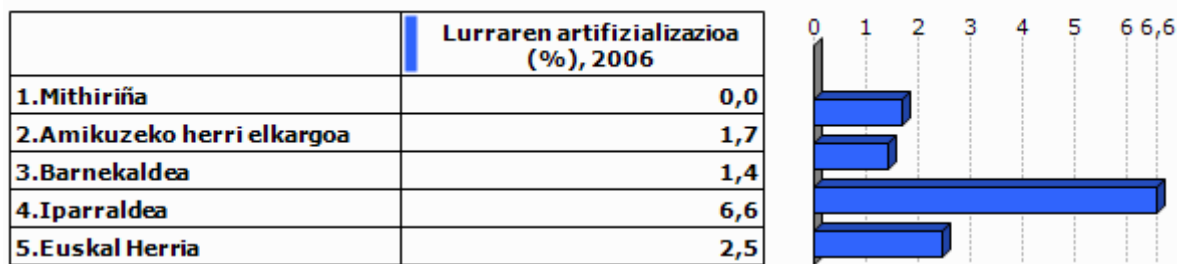

Unit.: %

Corine Land Cover, 2006

	1.Mithiriña
Lur artifizializazioaren hazkundera (1990/2000)	
Lur artifizializazioaren hazkundera (2000/06)	

Unit.: %

Corine Land Cover, 1990/2000 eta 2000/2006

	PLHaren presentzia (2011)	Hirigintza arautzeko planen presentzia (2011)	Lurralde Koherentziarako Planen presentzia (SCOT) (2013)
1.Mithiriña	EZ	CarteCom (Onartua)	EZ

Unit.: Bai/Ez; presentzia eta tipologia; Bai/Ez

DATAR, 2011

DGALN, 2013

	2.Amik uzeko herri elkargoa	3.Barne kaldea	4.Ipar raldea
Hirigintza dokumenturik gabeko herriak (%), (2011)	59,3	47,8	35,2
Lurralde Koherentziarako Plana duten herriak (%), (2013)	0,0	7,1	33,3
PLHa duten herriak (%), (2011)	0,0	0,9	6,3

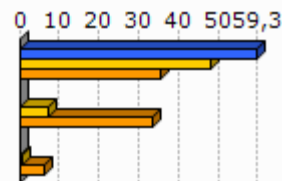

Unit.: %
DATAR, 2011
DGALN, 2013

4.2 Hirigintza

	Baimendutako etxebizitza eraikuntzen batz besteko kopurua urtero (2002/07)	Baimendutako etxebizitza eraikuntzen batz besteko kopurua urtero (2008/12)
1.Mithiriña	2	2
2.Amikuzeko herri elkargoa	79	83
3.Barnekaldea	497	619
4.Iparraldea	3 223	3 071
5.Euskal Herria	33 607	19 397

Unit.: Kopuru gordina
Frantziako Ekologia, Garapen Iraunkorra eta Energiaren Ministerioa eta Espainiako Sustapen Ministerioa, 2002/07 eta 2008/2012

	Baimendutako etxebizitza eraikuntzen batz besteko azalera urtero (2002/07)	Baimendutako etxebizitza eraikuntzen batz besteko azalera urtero (2008/12)
1.Mithiriña	332	266
2.Amikuzeko herri elkargoa	11 733	8 765
3.Barnekaldea	60 953	62 185
4.Iparraldea	310 544	275 668
5.Euskal Herria	2 974 544	1 829 868

Unit.: m2
Frantziako Ekologia, Garapen Iraunkorra eta Energiaren Ministerioa eta Espainiako Sustapen Ministerioa, 2002/07 eta 2008/2012

5. Etxebizitza

	Etxebizitza parkearen hazkundera (1999/2009)	Bigarren etxebizitzien hazkundera (1999/2009)
1.Mithiriña	24,0	50,6
2.Amikuzeko herri elkargoa	16,2	0,9
3.Barnekaldea	14,8	32,7
4.Iparraldea	19,0	34,3
5.Euskal Herria	15,7	1,4

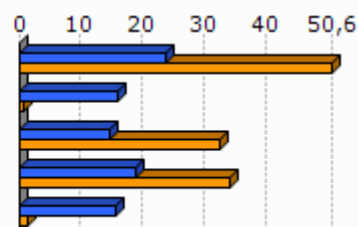

Unit.: %
INSEE eta INE, 1999/2009

	Bigarren etxebizitzien presentzia (2009)	Etxebizitza hutsen presentzia (2009)
1.Mithiriña	7,1	5,5
2.Amikuzeko herri elkargoa	6,3	6,8
3.Barnekaldea	13,8	7,2
4.Iparraldea	20,8	4,3
5.Euskal Herria	7,2	8,3

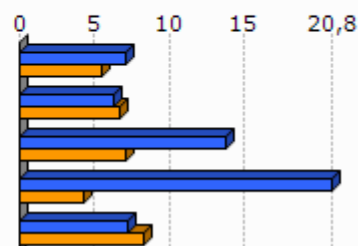

Unit.: %
INSEE eta INE, 2009

	Etxebizitzien batz besteko prezioa (2013)
1.Mithiriña	1 660
2.Amikuzeko herri elkargoa	1 708
3.Barnekaldea	1 704
4.Iparraldea	2 024
5.Euskal Herria	2 565

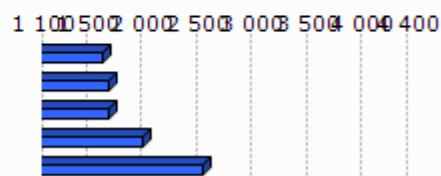

Unit.: €/m²
Ekoizpen propioa, 2013
* Euskal Herria: Zazpi hiriburu eta 25.000 biztanletik gorako udalerrien batz bestekoa.



Unit.: %

Lurralde berdintasuna eta etxebizitzaren ministerioa, 2009

Akitaniako DREAL eta INSEE. Ekoizpen propioa., 2009

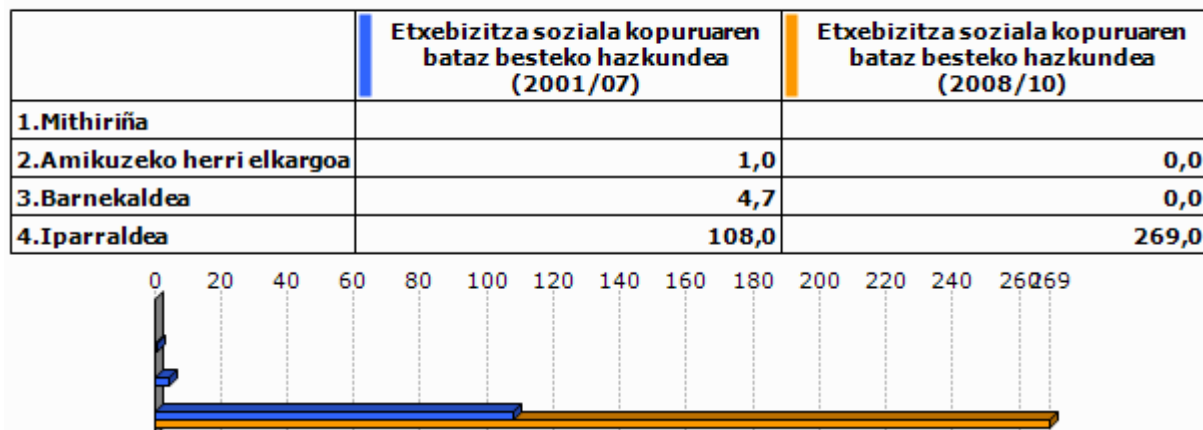

Unit.: urteko batz besteko kopurua

DREAL Aquitaine, 2001/07 eta 2008/2010

6. Azpiegitura eta zerbitzuen irisgarritasuna



Unit.: Kopuru gordina
Ekoizpen propioa, 2013

	1.Mithiriña	2.Amikuzeko herri elkargoa	3.Barnekaldea	4.Iparraldea	5.Euskal Herria
Osasun zentro azpiegitura gertuenera errepide bidezko distantzia (2012)	5,3	7,6	10,6	9,2	2,7
Ospital gertuenera errepide bidezko distantzia (2012)	5,3	7,8	9,5	9,4	2,2
Txikizkako merkataritza gertuenera errepide bidezko distantzia (2012)	5,3	4,4	3,2	2,5	1,3
Janarizko txikizkako merkataritza gertuenera errepide bidezko distantzia (2012)	5,3	5,4	3,6	2,9	2,4
Finantza bulego gertuenera errepide bidezko distantzia (2012)	5,3	7,6	8,2	7,3	3,7

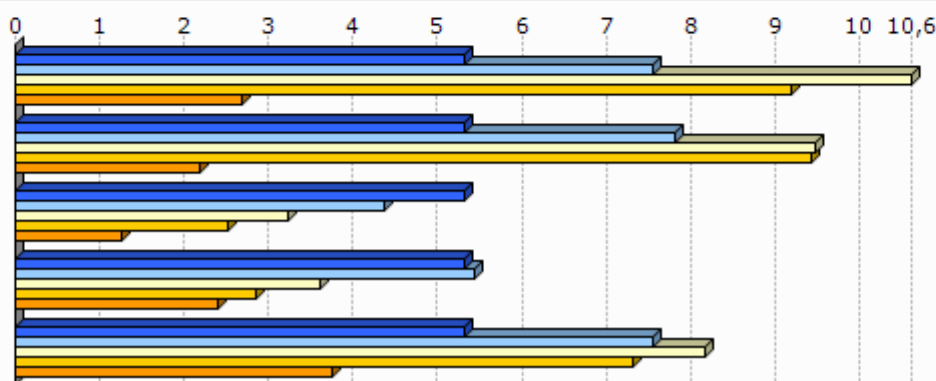

Unit.: Km.

INSEE, Nafarroako Gobernua, EUSTAT, Nafarroako Datu Espazialen Azpiegitura eta Espainiako Sustapen Ministerioa. Ekoizpen propioa., 2012

INSEE, EUSTAT eta Nafarroako Datu Espazialen Azpiegitura. Ekoizpen propioa., 2012

INSEE, EUSTAT, CAMERDATA eta Espainiako Sustapen Ministerioa. Ekoizpen propioa., 2012

INSEE, EUSTAT, CAMERDATA eta Espainiako Sustapen Ministerioa. Ekoizpen propioa., 2012

INSEE, EUSTAT eta CAMERDATA. Ekoizpen propioa., 2012

7.Tokiko fiskalitate zuzena

	Etxebizitzei ezarritako zerga (TH), (2012)	Eraikitako lurrei ezarritako zerga (TFB), (2012)	Eraiki gabeko lurrei ezarritako zerga (TFNB), (2012)	Enpresei ezarritako zerga (CFE), (2012)
1.Mithiriña	9,0	8,0	28,0	
2.Amikuzeko herri elkargoa	11,9	9,7	30,9	
3.Barnekaldea	13,9	8,7	32,4	22,2
4.Iparraldea	14,0	9,3	32,2	22,3
Amikuzeko herri elkargoko fiskalitate zuzena	8,5		1,5	25,6

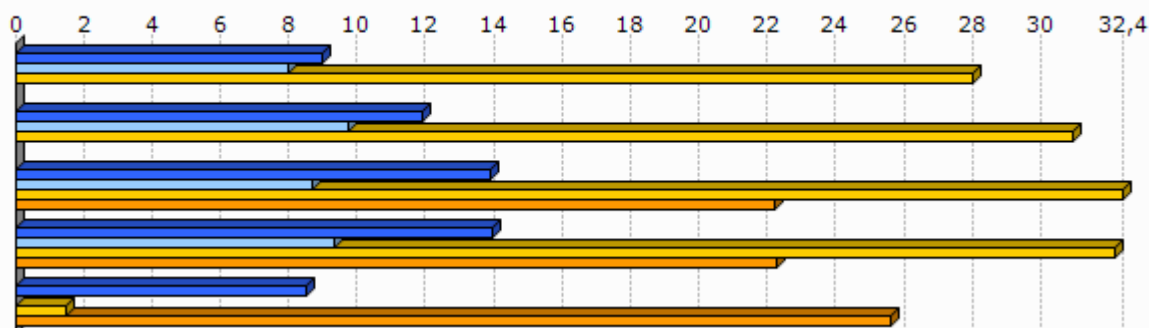

Unit.: %

Kondu publikoen, aurrekontuaren eta estatu erreformaren ministerioa, 2012

	1.Mithiriña
Eraiki gabeko lurrei ezarritako zergaren urteko batz besteko hazkundea (TFNB) (2008/12)	7,3
Eraikitako lurrei ezarritako zergaren urteko batz besteko hazkundea (TFB) (2008/12)	10,9
Etxebizitzei ezarritako zergaren urteko batz besteko hazkundea (TH) (2008/12)	8,7

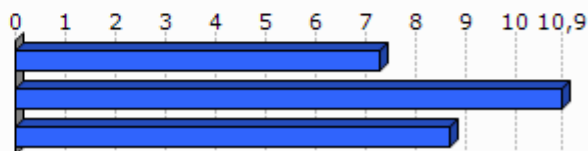

Unit.: %

Kondu publikoen, aurrekontuaren eta estatu erreformaren ministerioa, 2008/12

8. Tokiko nortasuna eta joera politikoa

8.1 Tokiko nortasuna



Unit.: %

INSEE. Ekoizpen propioa., 2013

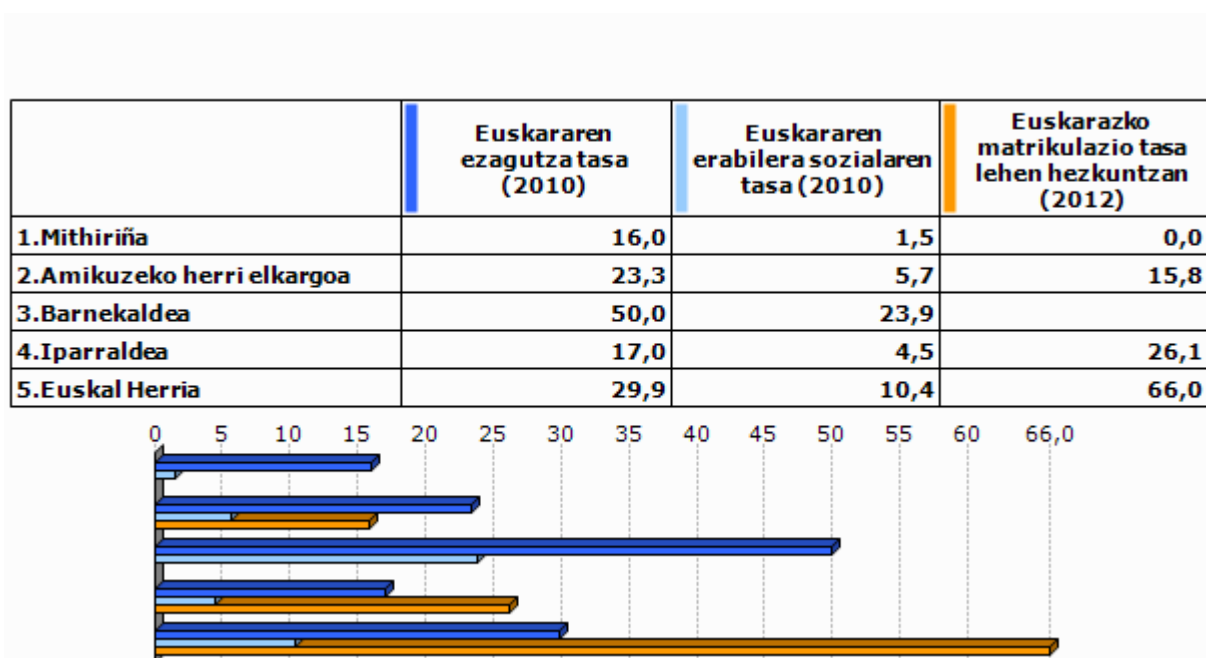

Unit.: %

Euskal Herriko Hizkuntza Adierazle Sistema (EAS), INSEE, EUSTAT, INE eta Nafarroako Estatistika Zerbitzua., 2010
Pirinio Atlantikoetako Hezkuntza Nazionalaren Departamentu Zerbitzua, EUSTAT eta Nafarroako Gobernu., 2012

	1.Mithiriña	2.Amik uzeko herri elkargoa	3.Barne kaldea	4.Ipar raldea	5.Euskal Herria
Euskarazko Haur Hezkuntza-Lehen Hezkuntza azpiegitura gertuenera errepide bidezko distantzia (2012)	5,3	7,2	14,7	12,2	7,4
Haur Hezkuntza-Lehen Hezkuntza azpiegitura gertuenera errepide bidezko distantzia (2012)	0,0	1,2	1,2	0,9	2,3
Euskarazko bigarren hezkuntzako azpiegitura gertuenera errepide bidezko distantzia (2012)	22,5	23,7	25,3	21,2	19,0
Bigarren hezkuntzako azpiegitura gertuenera errepide bidezko distantzia (2012)	5,3	6,7	7,4	6,9	1,6
Euskaltegi gertuenera errepide bidezko distantzia (2012)	5,3	7,2	10,7	9,4	9,7

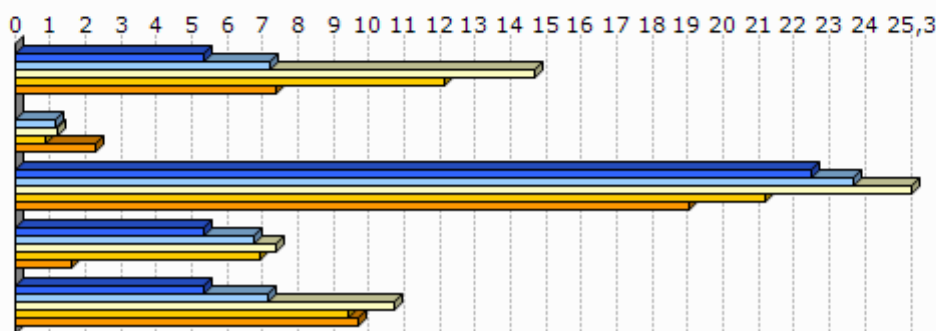

Unit.: Km.

Seaska, INSEE, Nafarroako Gobernua, EUSTAT eta Espainiako Sustapen Ministerioa. Ekoizpen propioa., 2012
INSEE, Nafarroako Gobernua, EUSTAT, Nafarroako Datu Espazialen Azpiegitura eta Espainiako Sustapen Ministerioa. Ekoizpen propioa., 2012

INSEE, Nafarroako Gobernua, EUSTAT eta Espainiako Sustapen Ministerioa. Ekoizpen propioa., 2012

INSEE, EUSTAT eta Nafarroako Datu Espazialen Azpiegitura. Ekoizpen propioa., 2012

AEK, HABE, IKA eta bilaketa propioa. Ekoizpen propioa., 2012

8.2 Joera politikoa

	2008ko udal hauteskundeetako abstentzio maila
1.Mithiriña	13,4
2.Amikuzeko herri elkargoa	14,9
3.Barnekaldea	14,4
4.Iparraldea	30,7

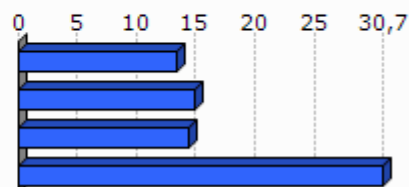

Unit.: %

Frantziako Barne Ministerioa, 2008

	1.Mithiriña	2.Amikuzeko herri elkargoa	3.Barnekaldea	4.Iparraldea
Eskualdeko hauteskundeetako abstentzioaren bilakaera (2004/10)	13,1	25,8	39,8	35,1
Legebiltzarreko hauteskundeetako abstentzioaren bilakaera (2007/12)	6,0	0,9	6,2	6,8
Lehendakaritza hauteskundeetako abstentzioaren bilakaera (2007/12)	15,8	35,6	24,7	31,5
Europar legebiltzarreko hauteskundeetako abstentzioaren bilakaera (2004/09)	17,4	-3,4	-3,4	-0,2

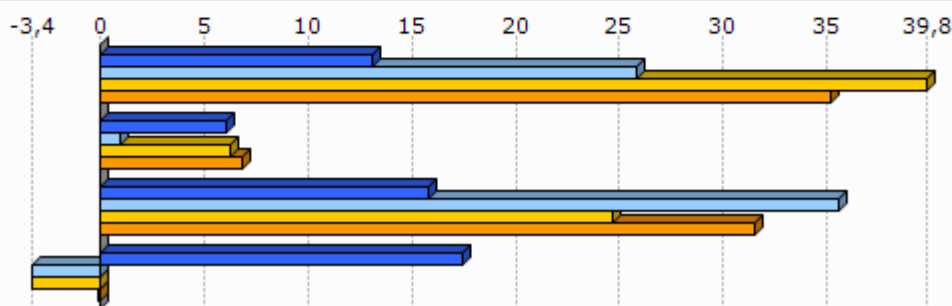

Unit.: %

Frantziako Barne Ministerioa, 2004/12

	Ezker muturreko alderdien hauteskunderen batz besteko presentzia	Ezkerreko alderdien hauteskunderen batz besteko presentzia	Alderdi abertzaleen hauteskunderen batz besteko presentzia	Eskuineko alderdien hauteskunderen batz besteko presentzia	Eskuin muturreko alderdien hauteskunderen batz besteko presentzia
1.Mithiriña	3,2	25,9	13,9	51,9	2,0

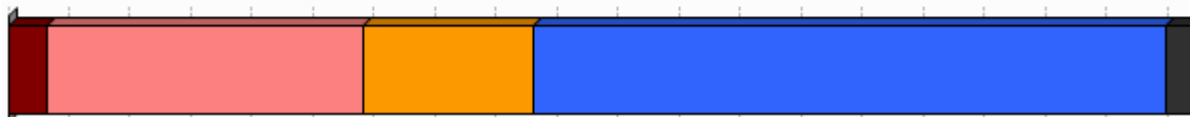

Unit.: %

Frantziako Barne Ministerioa. Ekoizpen propioa., 2008/12

	1.Mithiriña
Ezker muturreko alderdien bataz besteko hazkundera	73,1
Ezkerreko alderdien bataz besteko hazkundera	86,6
Alderdi abertzaleen bataz besteko hazkundera	40,8
Eskuineko alderdien bataz besteko hazkundera	-40,5
Eskuin muturreko alderdien bataz besteko hazkundera	120,0

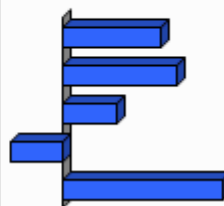

Unit.: %

Frantziako Barne Ministerioa. Ekoizpen propioa., 2001/12

9.0 harrak

GAZTEEN ETA EMAKUMEZKO GAZTEEN IRAUTE TASA

Gazteen iraute tasak eta emakumezko gazteen iraute tasak azken hamarkadako gazte kopuruaren hazkundera neurtzen dute. 1999 urteko 10 eta 19 urte bitarteko (emakumezko) gazteen kopurua 2009 urteko 20 eta 29 urte bitarteko (emakumezko) gazteen kopuruarekin alderatuz ekoizturiko adierazlea da, kasu bietan. Saldo positiboak zein negatiboak (emakumezko) gazteen erakartzea zein ihesa aditzera ematen digute.

LANGABEZIA

Enplegu bulegoetan langabetu gisa (A kategoria, Pôle emploi-ren sailkapenaren arabera) erregistraturiko pertsona kopurua aditzera ematen du.

Enplegua sustatzeko instituzioetan langabetu gisa erregistratzeko bi arrazoi erakusten dira hemen:

- Lan kaleratzeagatik: Arrazoi ezberdinetatik eratorri daitekeen egoera.
- Lan kontratu bukaeragatik: Epe mugatuko kontratu baten amaiera dela medio.

Badira langabetu gisa erregistratua egoteko egoera mota gehiago, hala nola, dimisioak eta lehenengo aldiz lan merkatura gerturatzen direnak, baina ez ditugu txostenean erantsi langabetu kopuru txikiak barnebiltzen baitituzte.

FORMAZIOA

Gizartearen formazioa INSEEren sailkapenean oinarritua dago baina hemen zabalago lantzen da. Ondorioz, 15 urtetik gorako jendetzak lortutako maila altueneko diploma aztertzen da hurrengo taulan ageri den baliokidetzen arabera:

GAINDEGIAko nomenklatura	INSEE ko nomenklatura
Diploma profesionalik gabeko biztanleria (% 15+ urte)	Pas de scolarité Aucun diplôme mais scolarité jusqu'en école primaire ou au collège Aucun diplôme mais scolarité au-delà du collège
Diploma gorenatzat, teknikalari diploma oinarritzkoa duen biztanleria (% 15+ urte)	Certificat c'études primaires BEPC, brevet élémentaire, brevet des collèges Certificat c'aptitudes professionnelles, brevet de compagnon Brevet d'études professionnelles
Diploma gorenatza, batxilergoa duen biztanleria (% 15+ urte)	Baccalauréat général, brevet supérieur Bac technologique ou professionnel, brevet professionnel ou de technicien, BEC, BEI, BEH, capacité en droit
Diploma gorenatza, goi mailako ikasketetako diploma duen biztanleria (% 15+ urte)	Diplôme universitaire de 1er cycle, BTS, DUT, diplôme des professions sociales ou de santé, d'infirmière(ier) Diplôme universitaire de 2ème ou 3ème cycle (y compris médecine, pharmacie, dentaire), diplôme d'ingénieur, d'une grande école, doctorat, etc.

ERRENTA

INSEEk udalerrri mailan errentaren datuak udalerrri handientzat soilik argitaratzen ditu sekretu estatistikoa dela medio. Hori dela eta, maiz ez dago udalerrri mailako daturik tauletan.

Kontsumo Unitatea (KU)

Errentaren inguruko datuak *Kontsumo Unitatearen* (Unité de Consommation–UC) arabera ageri dira.

Kontsumo Unitatea Ekonomi Lankidetzaren eta Garapenerako Erakundeak (ELGE) definitutako koefiziente batzuen arabera etxalde bakoitzean diren pertsonen kontsumoaren ponderazioz sortutako unitatea da. Koefiziente horiek honakoak dira:

- 1: etxaldeko lehen helduarentzat
- 0.5: hamalau urtetik gorako beste pertsonentzat
- 0.3: hamalau urtetik beherako haurrentzat

Errentaren datuak *Kontsumo Unitatean* arabera ematearen helburua etxaldeen arteko konposizio desorekak neutralizatzea da.

Mediana, dezilak eta errenta dezilen arteko distantzia

Errenta mediana eta errentaren lehen eta bederatzigarren dezila ageri da tauletan. Medianak errentaren arabera tamaina bereko bi multzotan banatzen du populazioa eta dezilek hamar zatitan banatzen dute. Lehen errenta dezilak errenta apalenak aditzera ematen ditu. Errenta dezilen arteko distantziak errenta banaketa desorekatuaren maila neurtzen du.

Errentaren jatorria

Errentaren jatorri posibleak lau dira:

- Lan sariak
- Diru laguntzak: erretiroen diru sartzak, pentsioak...
- Etekinak: horiek dira profesio liberalen diru sartzak
- Besteak (gehienbat ondasuneko diru sartzak): ondasunei esker egindako diru sartzak

ADINEKOAK

- Adinekoen bakartasun maila

Etxean bakarrik bizi den 65 urtetik gorako biztanleria kopurua aditzera ematen du, adin horretako ehun biztanleko.

- Zaharren menpekotasun indizea

65 urtetik gorako biztanleria kopurua aditzera ematen du, hauetaz arduratzeko adinean (15 eta 64 urte bitartean) dagoen ehun biztanleko.

GURASO BAKARREKO FAMILIAK

Familiaren definizioa

- Familia bat: Gutxienez etxalde batean bi pertsonen osatutako nukleo bat da. Honakoak dira aukerak:
 - bikote bat (eta bere haurrak baldin badira)
 - heldu bakar bat bere haurr(ar)ekin
- Familia baten seme/alabak: Pertsona bat familia baten seme edo alaba gisa aintzat hartzeko bikotekide gabe eta etxaldean haur propiorik gabe (baldin baditu) bizi behar da.

Guraso bakarreko familiak

Soilik 65 urte arteko guraso bakarreko familia monoparentalak aintzat hartu ditugu haurren zaintza eta erantzukizunerako zailtasunak izan ditzaketen familia unitateak kuantifikatzeko asmoz. Horrela, guraso bakarreko familietan non zaintza eta erantzukizunak kontrako norabidean izan daitezkeen alboratu ditugu.

JARDUERA EKONOMIKOA

Establezimenduen bertakotze tasa

Establezimenduen bertakotze tasak udalerriko establezimendu guztien artean egoitza nagusia Euskal Herrian dutenen ehunekoa aditzera ematen du.

Tokiko ekonomiara bideratutako enplegua

Ondasun eta zerbitzuen ekoizpenerako maila lokalean aurrera eramaten diren jarduerak dira eta hauen helburua tokiko biztanleen beharrak asetzear datza, izan bertakoa nahiz turista. Guztizko enpleguan tokiko ekonomiara bideratutako enpleguaren ehunekoa adierazten da.

Ekintzailetasun ekonomikoaren tasa

Ekintzailetasun ekonomikoaren tasak udalerriko establezimendu guztien artean egoitza nagusia udalerrian bertan dutenen ehunekoa aditzera ematen du

Biztanleria aktiboaren egituraren indizea

Biztanleria aktiboaren egituraren indizeak 15 eta 39 urte bitarteko ehun biztanle aktiboko 40 eta 64 urte bitarteko biztanle aktibo kopurua esaten digu. Biztanleria aktiboaren egituraren zahartze maila neurtzeko adierazlea da.

TOKIKO FISKALITATE ZUZENA**CFE**

Enpresei doakien zerga *Cotisation Foncière des Entreprises (CFE)* delakoa 2010 urtean ezarritako zerga da.

Herri elkargoen tokiko fiskalitate zuzena

Herri elkargoentzat, bi informazio ezarriak izan dira:

- Lehena, herri elkargoko lurraldean diren udalerrien zergaren bataz bestekoa, herriko etxeak finkatzen duen tasa herri elkargoko testuinguruan ikusteko.
- Bestea, herri elkargoak berak ezartzen duen zerga, informazio gehigarri bezala jarria ageri dena.

HAUTESKUNDEAK**Aintzat harturiko hauteskundeak**

Udalerrri mailako joera politikoaren azterketarako hauteskunde ezberdinetan lehen itzuliko emaitzak baliatuak izan dira. Horretarako, aniztasun politiko zabala erakusten duten hauteskundeak aintzat hartu dira. Hauteskunde mota bakoitzean izandako bilakaeraren neurketarako hauteskunde mota bakoitzeko azken bi deialdiak kontutan hartu dira.

Hona erabiliak izan diren hauteskundeak:

2001eko Udal hauteskundeen lehen itzulia	2008ko Udal hauteskundeen lehen itzulia
2007ko legebiltzarreko hauteskundeen lehen itzulia	2012ko Legebiltzarreko hauteskundeen lehen itzulia
2004ko Europar legebiltzarreko hauteskundeen lehen itzulia	2009ko Europar legebiltzarreko hauteskundeen lehen itzulia

Udalerrriko hauteskundeen kasuan, soilik 3.500 biztanletik gorako udalerrien emaitzak kontutan izan dira kopuru horren azpitik diren udalerrietan Frantziako hauteskunde sisteman indarrean den "panachage" delakoak ezinezkoa egiten baitu hautagaiak blokeen sailkapenetan txertatzea.

Alderdien sailkapena

Hauteskundeetan aurkezturiko hautagai zein alderdiak bost bloke handietan sailkatu ditugu joera politikoaren izaera zein honen bilakaera modu sintetikoan laburbiltzeko. Hurrengo taulan bost bloke horietan barnebildutako hautagaitzak zehaztuak dira eta ondoan hauteskunde bakoitzean hauentzat Frantziako Barne Ministerioak darabiltzan nomenklatura ageri da. ECO izen generikoa dutenak talde ezberdinetan banatuak izaten ahal dira hautagaiaren iritziz politikoaren arabera.

KODEA		IZENA	UDAL01	UDAL08	LEGISL07	LEGISL12	EUROP04	EUROP09
Ezker muturra	Ezker antikapitalista / komunista	Liste d'extrême-gauche	LXG	LEXG		EXG	LXG	LEXG
		LCR/FO/NPA			EXG			
		Liste du Parti Communiste			COM		LPC	
		Lutte Ouvrière			EXG			
		Liste du PCF et du Parti de gauche						LCOP
		Parti de Gauche						
Ezkerra	Beste	Eric Pététin				ECO		
	Ekologistak	Liste Europe Ecologie les Verts			VEC	VEC		
		Liste des Verts	LVE				LVE	LVEC
		Patit de la Nation Occitana			ECO			
	Ezker liberala	Liste du Parti socialiste		LSOC	SOC	SOC	LPS	LSOC
	Ezker zentristak	Parti Radical de Gauche						
Abertzaleak	Abertzaleak	Liste Union de la Gauche		LUG				
		Liste divers gauche	LDG	LDVG		DVG		LDVG
		Liste de Gauche	LGA					
Eskuina	Besteak	Liste régionaliste (EHBAI, EHA, EAJ-PNB, ...)	LRG	LREG	REG	REG	LRG	LREG
		Autre liste				AUT		LAUT
		Alliance écologique indépendante				ECO		
		MHAN			ECO			
	Zentrista kontserbadorea	Liste Divers		LDV			LDV	
	Eskuineko zentristak	Liste Chasse-Pêche-Nature et Traditions			CPNT		LCP	
		Liste centre-MoDem		LCMD	UDFD			LCMD
		Liste le centre pour la france				CEN		
	Eskuineko bestak	Liste UDF					LUDF	
		Liste divers droite	LDD	LDVD	DIV	DVD	LDD	LDVD
Liste de droite		LDR						
Parti Radical Valoisien					PRV			
Zentristak eta eskuin liberala	Liste Majorité-Centristes		LMC					
	Majorité-Nouveau Centre							
Eskuin liberala	Liste de la majorité présidentielle (UMP)		LMAJ	UMP	UMP	LUMF	LMAJ	
Eskuin muturra	Eskuin muturra	Liste du Front national			FN	FN	LFN	LFN
		Liste d'extrême-droite					LXD	LEXD

Hauteskunde emaitzen kalkulua

Bloke bakoitzeko bozka kopurua zenbatua izan da hauteskunde guztietan eta bakoitzaren pisua ehunekotan kalkulatu da (guztizko bozkekiko). Hortik bi operazio egin dira:

- Bloke bakoitzak hauteskunde mota bakoitzeko azken hauteskundeetan izandako bozka ehunekoen batz bestekoa. Hauteskunde horiek honakoak dira: 2008 urteko udal hauteskundeak, 2012 urteko Frantziako Legebiltzarreko hauteskundeak eta 2009 urteko Europar Legebiltzarreko hauteskundeak.

- Bestalde, bloke bakoitzak aurreko hauteskunde mota bakoitzeko izandako presentziaren hazkundera kalkulatu izan da. Azkenik, hazkunde horien bataz bestekoa kalkulatu izan da.

10.E

ranskina: Adierazle zerrenda

Biztanleria osoa (p. munic.)
Biztanleriaren hazkundera (p. munic.) 2006/09
Biztanleriaren hazkundera (p. munic.) 1999/2009
Amatasun indizea
Bizitza proiektuak garatzeko adinekoren iraute eta erakargarritasun tasa
Friz indizea
Zahartze indizea
Emakumezkotasun indizea (15-64)
Jarduera tasa
Emakumezkoen jarduera tasa
Biztanleria aktiboaren hazkundera (1999/2009)
Langabetu kopurua
Langabetuen hazkundera (2007/11)
Emakumezko langabetuak, langabetu guztiekiko
50 eta + urteko langabetuak, langabetu guztiekiko
50 eta + urteko langabetuen hazkundera (2007/11)
Lan-kaleraketagatik langabezia egoeran
Kontratu amaieragatik langabezia egoeran
Laborari aktiboaren presentzia
Laborari aktiboaren hazkundera (1999/2009)
Enpresa buru, artisau eta merkatari aktiboaren presentzia
Enpresa buru, artisau eta merkatari aktiboaren hazkundera (1999/2009)
Kudeatzaile eta lanbide intelektuak aktiboaren presentzia
Kudeatzaile eta lanbide intelektuak aktiboaren hazkundera (1999/2009)
Tarteko lanbideak aktiboaren presentzia
Tarteko lanbideak aktiboaren hazkundera (1999/2009)
Enpleguak aktiboaren presentzia
Enpleguak aktiboaren hazkundera (1999/2009)
Langileak aktiboaren presentzia
Langileak aktiboaren hazkundera (1999/2009)
Diploma profesionalik gabeko biztanleriaren presentzia
Teknikalari diploma oinarrikoa duen biztanleriaren presentzia
Batxilergoa duen biztanleriaren presentzia
Goi mailako ikasketetako diploma duen biztanleriaren presentzia
Errenta mediana (kontsumo unitateko)
Errentaren lehen dezila (kontsumo unitateko)
Errentaren bederatzigarren dezila (kontsumo unitateko)
Errenta dezilen arteko distantzia (kontsumo unitateko)
Lan-sariak guztizko errentan
Diru laguntzak guztizko errentan
Etekinak guztizko errentan
Besteak (gehienbat ondasuneko diru sartzak) guztizko errentan
Bataz besteko lan-saria orduko (denb. osoko lanaldian)
Emakumezkoen lan-saria gizonezkoekiko (denb. osoko lanaldian)
Bataz besteko lan sariaren hazkundera (denb. osoko lanaldian)
Gazteen iraute tasa
Emakumezko gazteen iraute tasa
Gazte langabetuak (<25 urte) langabetu guztiekiko
Gazte langabetuen hazkundera (<25 urte)
Gizonezko gazteen (18-25) bataz besteko lan-saria orduko (denb. osoko lanaldian)
Emakumezko gazteen (18-25) bataz besteko lan-saria orduko (denb. osoko lanaldian)

65 urtetik gorako biztanleak etxean bakarrik
75 urtetik gorako biztanleak etxean bakarrik
Adineko biztanleen bakartasun maila (>65 urte)
Zaharren menpekotasun indizea
Guraso bakarreko (<65 urte) familia nuklearrak
Guraso bakarreko (<65 urte) familia nuklearren proportzioa
Guraso bakarreko (<65 urte) familia nuklearren emakumezotasuna
Guraso bakarreko haur kopurua (0-24 urte bitartean)
Guraso bakarreko haur kopuruaren proportzioa (0-24 urte bitartean)
Establezimendu kopurua
Lehen sektoreko establezimenduen proportzioa
Industria sektoreko establezimenduen proportzioa
Eraikuntza sektoreko establezimenduen proportzioa
Zerbitzuen sektoreko establezimenduen proportzioa
Establezimenduen bertakotutze tasa
Jarduera industrialeko teknologia maila handia
Jarduera industrialeko teknologia maila ertain-handia
Jarduera industrialeko teknologia maila ertain-txikia
Jarduera industrialeko teknologia maila txikia
Biztanleria aktiboaren egituraren indizea
Hurrengo hamarkadan erretiroa hartu behar duen langilegoa
Udalerrian bizi diren landunak, udalerriko lanpostuekiko
Udalerrian bizi eta lan egiten duten landunak, udalerriko landunekiko
Tokiko ekonomiara bideratutako enplegua
Tokiko ekonomiara bideratutako enpleguaren hazkundea (1999/2009)
Ekintzailetasun ekonomikoaren tasa
Autonomoen tasa
Ustiategi kopurua
Ustiategien hazkunde gordina (2000/10)
Ustiategien hazkundea (2000/10)
Ustiategien batz besteko NAE azalera
NAE azaleraren hazkundea (2000/10)
Batz besteko produkzio gordina ustiategiko
Oinordegabeko 50 urtetik gorako ustiategi-buruak
NATURA 2000 eremua
ZNIEFF I eremua
ZNIEFF II eremua
Lurraren artifizializazioa
Lur artifizializazioaren hazkundea (2000/06)
Lur artifizializazioaren hazkundea (1990/2000)
PLHaren presentzia
PLHa duten herriak (%)
Hirigintza arautzeko planen presentzia
Hirigintza dokumenturik gabeko herriak (%)
Lurralde Koherentziarako Planen presentzia (SCOT)
Lurralde Koherentziarako Plana duten herriak (%)
Baimendutako etxebizitza eraikuntzen batz besteko kopurua urtero (2002/07)
Baimendutako etxebizitza eraikuntzen batz besteko kopurua urtero (2008/12)
Baimendutako etxebizitza eraikuntzen batz besteko azalera urtero (2002/07)
Baimendutako etxebizitza eraikuntzen batz besteko azalera urtero (2008/12)
Etxebizitza parkearen hazkundea (1999/2009)
Bigarren etxebizitzaren hazkundea (1999/2009)
Bigarren etxebizitzaren presentzia
Etxebizitza hutsen presentzia

Etxebizitzen batz besteko prezioa
Etxebizitza sozialen tasa (datu ofiziala)
Etxebizitza sozialen tasa (guztizko etxebizitza parkearekiko)
Etxebizitza soziala kopuruaren batz besteko hazkundea (2001/07)
Etxebizitza soziala kopuruaren batz besteko hazkundea (2008/10)
Garraio publikoaren lotura kopurua
Osasun zentro azpiegitura gertuenera errepide bidezko distantzia
Ospital gertuenera errepide bidezko distantzia
Txikizkako merkataritza gertuenera errepide bidezko distantzia
Janarizko txikizkako merkataritza gertuenera errepide bidezko distantzia
Finantza bulego gertuenera errepide bidezko distantzia
Etxebizitzei ezarritako zerga (TH)
Etxebizitzei ezarritako zergaren urteko batz besteko hazkundea (TH) (2008/12)
Eraikitako lurrei ezarritako zerga (TFB)
Eraikitako lurrei ezarritako zergaren urteko batz besteko hazkundea (TFB) (2008/12)
Eraiki gabeko lurrei ezarritako zerga (TFNB)
Eraiki gabeko lurrei ezarritako zergaren urteko batz besteko hazkundea (TFNB) (2008/12)
Enpresei ezarritako zerga (CFE)
Elkarteen dentsitatea (mila biztanleko)
Euskararen ezagutza tasa
Euskararen erabilera sozialaren tasa
Euskarazko matrikulazio tasa lehen hezkuntzan
Euskarazko Haur Hezkuntza-Lehen Hezkuntza azpiegitura gertuenera errepide bidezko distantzia
Haur Hezkuntza-Lehen Hezkuntza azpiegitura gertuenera errepide bidezko distantzia
Euskarazko bigarren hezkuntzako azpiegitura gertuenera errepide bidezko distantzia
Bigarren hezkuntzako azpiegitura gertuenera errepide bidezko distantzia
Euskaltegi gertuenera errepide bidezko distantzia
2008ko udal hauteskundeetako abstentzio maila
Eskualdeko hauteskundeetako abstentzioaren bilakaera (2004/10)
Legebiltzarreko hauteskundeetako abstentzioaren bilakaera (2007/12)
Lehendakaritza hauteskundeetako abstentzioaren bilakaera (2007/12)
Europar legebiltzarreko hauteskundeetako abstentzioaren bilakaera (2004/09)
Ezker muturreko alderdien hauteskundeen batz besteko presentzia
Ezkerreko alderdien hauteskundeen batz besteko presentzia
Alderdi abertzaleen hauteskundeen batz besteko presentzia
Eskuineko alderdien hauteskundeen batz besteko presentzia
Eskuin muturreko alderdien hauteskundeen batz besteko presentzia
Ezker muturreko alderdien batz besteko hazkundea
Ezkerreko alderdien batz besteko hazkundea
Alderdi abertzaleen batz besteko hazkundea
Eskuineko alderdien batz besteko hazkundea
Eskuin muturreko alderdien batz besteko hazkundea

11.U dalerriko oharrak

	1.Mithiriña
Langabetuen hazkundera (2007/11)	2007 urtean ez zegoen langabeturik
Emakumezko langabetuak, langabetu guztiekiko	
50 eta + urteko langabetuak, langabetu guztiekiko	
50 eta + urteko langabetuen hazkundera (2007/11)	2007 urtean ez zegoen langabeturik
Lan-kaleraketagatik langabezia egoeran	
Kontratu amaieragatik langabezia egoeran	
Laborari aktiboen hazkundera (1999/2009)	
Enpresa buru, artisau eta merkatari aktiboen hazkundera (1999/2009)	
Kudeatzaile eta lanbide intelektualak aktiboen hazkundera (1999/2009)	
Tarteko lanbideak aktiboen hazkundera (1999/2009)	
Enpleguak aktiboen hazkundera (1999/2009)	
Langileak aktiboen hazkundera (1999/2009)	
Gazteen iraute tasa (10-19 urte)	
Emakumezko gazteen iraute tasa	
Gazte langabetuak (<25 urte) langabetu guztiekiko	
Gazte langabetuen hazkundera (<25 urte)	2007 urtean ez zegoen langabeturik
Guraso bakarreko (<65 urte) familia nuklearren emakumezko tasuna	
Jarduera industrialeko teknologia maila handia	Daturik ez
Jarduera industrialeko teknologia maila ertain-handia	Daturik ez
Jarduera industrialeko teknologia maila ertain-txikia	Daturik ez
Jarduera industrialeko teknologia maila txikia	Daturik ez
Ustiategi kopurua	
Oinordegabeko 50 urtetik gorako ustiategi-buruak	
Lur artifizializazioaren hazkundera (2000/06)	2000 urtean ez zegoen artifizializazio esanguratsurik
Lur artifizializazioaren hazkundera (1990/2000)	1990 urtean ez zegoen artifizializazio esanguratsurik
Etxebizitzaren batz besteko prezioa	

12.Herri elkargoko oharrak

	50 eta + urteko langabetuen hazkundera (2007/11)	Gazte langabetuen hazkundera (<25 urte)
2.Amikuzeko herri elkargoa	2007 urtean ez zegoen langabeturik.	

Sustatzailea: GAINDEGIA



Ipar Euskal Herriko udalerriak, aldagai sozio ekonomikoen arabera 2013

Egileak

Txomin Poveda eta Asier Otxoa de Retana

**MITIKILE-
LARROLI-
MENDIBIL**

AURKIBIDEA

1. Demografia
2. Gizarte errealitatea eta bizi baldintzak
3. Jarduera ekonomikoa
4. Lurralde antolamendua eta hirigintza
5. Etxebizitza
6. Azpiegiturak eta zerbitzuen irisgarritasuna
7. Tokiko fiskalitate zuzena
8. Tokiko nortasuna eta joera politikoa
9. Oharrak
10. Eranskinak: Adierazle zerrenda
11. Udalerrri oharrak
12. Herri elkargoko oharrak

1. Demografia

1.1 Biztanleria lurraldean

	1.Mitikile-larriori-Mendibile	2.Zuberoako herri elkargoa	3.Barnekaldea	4.Iparraldea	5.Euskal Herria
Biztanleria osoa (p. munic.)	334	13 031	41 532	289 543	3 127 326

Unit.: Kopuru gordina
INSEE eta INE

	Biztanleriaren hazkundera (p. munic.) 06/09	Biztanleriaren hazkundera (p. munic.) 99/09
1.Mitikile-larriori-Mendibile	0,3	-2,9
2.Zuberoako herri elkargoa	-2,1	-3,3
3.Barnekaldea	2,0	3,6
4.Iparraldea	6,6	10,2
5.Euskal Herria	4,7	7,1

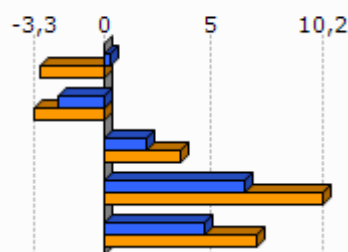

Unit.: %
INSEE eta INE, 2006/2009 eta 1999/2009

	Amatasun indizea (2009)
1.Mitikile-larriori-Mendibile	37,3
2.Zuberoako herri elkargoa	24,5
3.Barnekaldea	28,9
4.Iparraldea	22,4
5.Euskal Herria	21,9

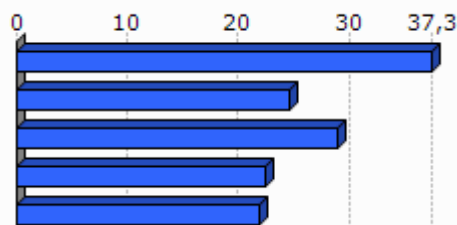

Unit.: %
INSEE eta INE, 2009

	Bizitza proiektuak garatzeko adinekoren iraute eta erakargarritasun tasa (1999/2009)
1.Mitikile-larriori-Mendibile	-16,7
2.Zuberoako herri elkargoa	-10,1
3.Barnekaldea	-1,0
4.Iparraldea	8,5
5.Euskal Herria	9,5

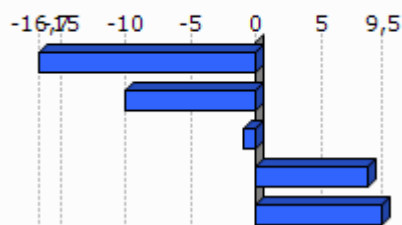

Unit.: %
INSEE eta INE. Ekoizpen propioa., 1999/2009

1.2 Biztanleriaren egitura

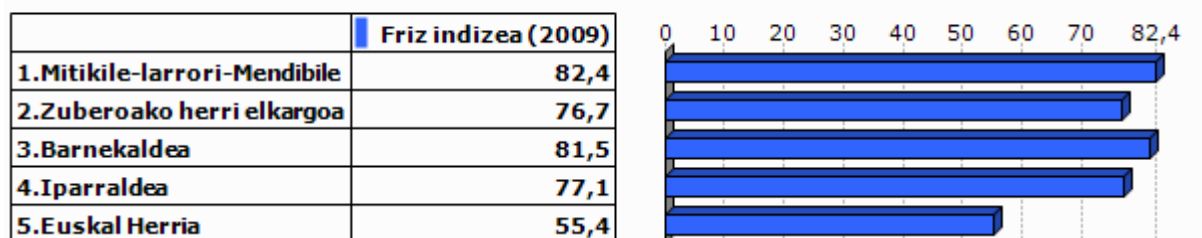

Unit.: %
INSEE eta INE, 2009

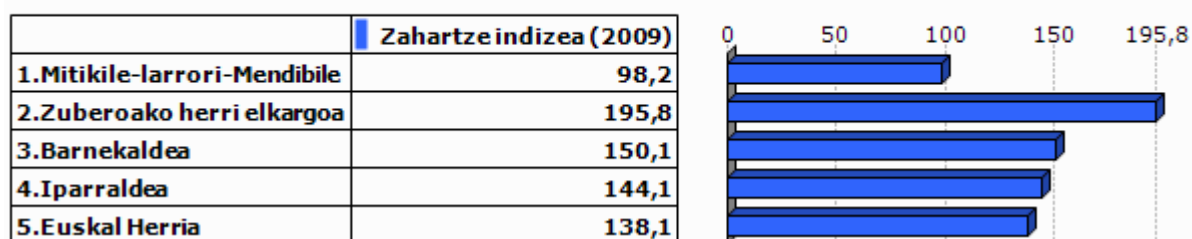

Unit.: %
INSEE eta INE, 2009

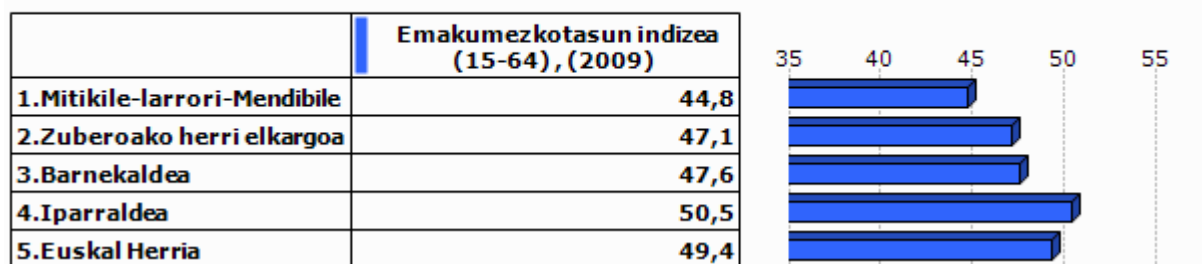

Unit.: %
INSEE eta INE, 2009

2.Gizarte errealitatea eta bizi baldintzak

2.1 Jarduera eta enplegua

	Jarduera tasa (2009)	Emakumezkoen jarduera tasa (2009)
1.Mitikile-larriori-Mendibile	75,6	74,7
2.Zuberoako herri elkargoa	72,6	70,9
3.Barnekaldea	72,8	70,3
4.Iparraldea	71,7	68,9
5.Euskal Herria	72,9	67,0

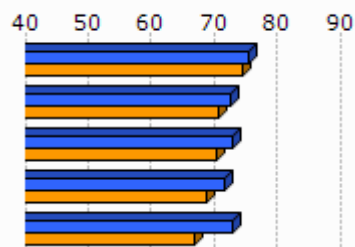

Unit.: %
INSEE eta INE, 2009

	Biztanleria aktiboaren hazkundera (1999/2009)
1.Mitikile-larriori-Mendibile	1,2
2.Zuberoako herri elkargoa	-2,4
3.Barnekaldea	5,5
4.Iparraldea	13,0
5.Euskal Herria	13,8

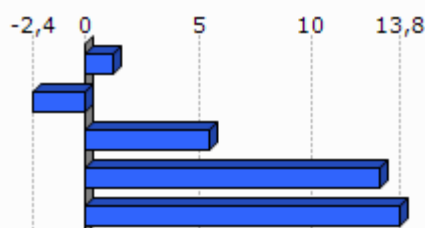

Unit.: %
INSEE eta INE, 1999/2009

2.2 Langabezia

	1.Mitikile-larriori-Mendibile	2.Zuberoako herri elkargoa	3.Barnekaldea	4.Iparraldea	5.Euskal Herria
Langabetu kopurua (2011)	7	270	892	12 479	201 708

Unit.: Kopuru gordina
Pôle emploi eta Espainiako Enplegu eta Gizarte Segurantza Ministerioa, 2011

	Langabetuen hazkundera (2007/11)
1.Mitikile-larriori-Mendibile	-53,3
2.Zuberoako herri elkargoa	32,4
3.Barnekaldea	62,5
4.Iparraldea	43,9
5.Euskal Herria	92,1

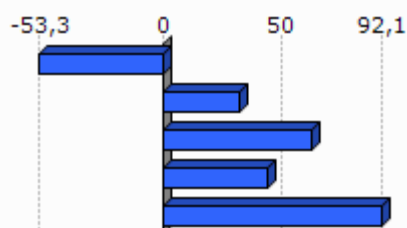

Unit.: %
Pôle emploi eta Espainiako Enplegu eta Gizarte Segurantza Ministerioa, 2007/2011

	Emakumezko langabetuak, langabetu guztiekiko (2011)
1.Mitikile-larriori-Mendibile	0,0
2.Zuberoako herri elkargoa	28,1
3.Barnekaldea	31,8
4.Iparraldea	48,8
5.Euskal Herria	50,7

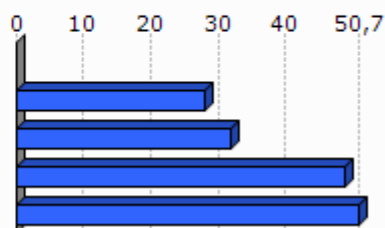

Unit.: %

Pöle emloi eta Espainiako Enplegu eta Gizarte Segurantzza Ministerioa, 2011

	50 eta + urteko langabetuak, langabetu guztiekiko (2011)	50 eta + urteko langabetuen hazkundera (2007/11)
1.Mitikile-larriori-Mendibile	0,0	-100,0
2.Zuberoako herri elkargoa	10,4	-26,3
3.Barnekaldea	8,5	100,0
4.Iparraldea	18,3	85,8
5.Euskal Herria	38,8	86,1

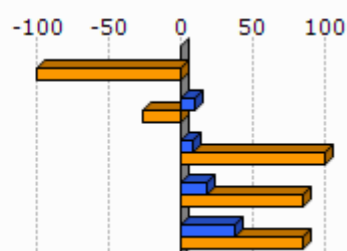

Unit.: %

Pöle emloi eta Espainiako Enplegu eta Gizarte Segurantzza Ministerioa, 2007/2011

	Lan-kalera ketagatik langabezia egoeran (2011)	Kontratu amaieragatik langabezia egoeran (2011)
1.Mitikile-larriori-Mendibile		
2.Zuberoako herri elkargoa	14,0	83,5
3.Barnekaldea	10,9	87,4
4.Iparraldea	25,2	66,3

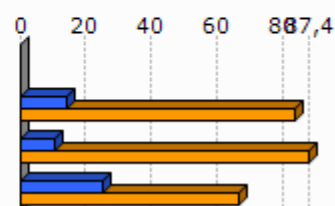

Unit.: %

Pöle emloi, 2011

2.3 Katgoria Sozio-Profesionala eta formazio maila

	Laborari aktiboen presentzia (2009)	Laborari aktiboen hazkundera (1999/2009)
1.Mitikile-larriori-Mendibile	33,3	11,1
2.Zuberoako herri elkargoa	13,6	-19,3
3.Barnekaldea	15,9	-24,0
4.Iparraldea	3,2	-23,7

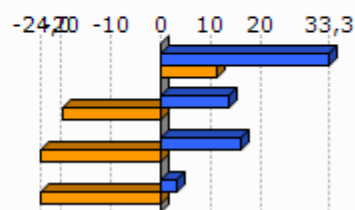

Unit.: %
INSEE, 1999/2009

	Enpresa buru, artisau eta merkatari aktiboen presentzia (2009)	Enpresa buru, artisau eta merkatari aktiboen hazkundera (1999/2009)
1.Mitikile-larriori-Mendibile	6,7	0,0
2.Zuberoako herri elkargoa	8,3	-4,7
3.Barnekaldea	8,8	5,9
4.Iparraldea	8,8	2,8

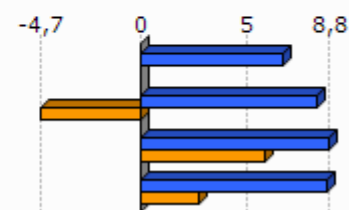

Unit.: %
INSEE, 1999/2009

	Kudeatzaile eta lanbide intelektualak aktiboen presentzia (2009)	Kudeatzaile eta lanbide intelektualak aktiboen hazkundera (1999/2009)
1.Mitikile-larriori-Mendibile	10,0	
2.Zuberoako herri elkargoa	6,7	86,4
3.Barnekaldea	6,0	46,1
4.Iparraldea	11,6	30,0

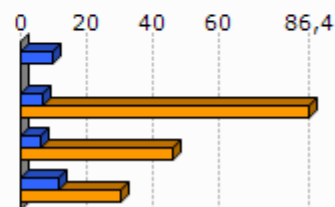

Unit.: %
INSEE, 1999/2009

	Tarteko lanbideak aktiboen presentzia (2009)	Tarteko lanbideak aktiboen hazkundera (1999/2009)
1.Mitikile-larriori-Mendibile	13,3	-50,0
2.Zuberoako herri elkargoa	19,0	25,2
3.Barnekaldea	18,2	28,2
4.Iparraldea	25,5	26,2

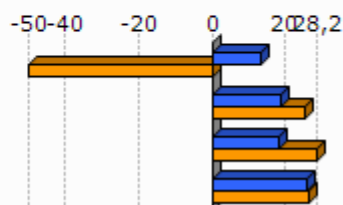

Unit.: %
INSEE, 1999/2009

	Enplegatuak aktiboen presentzia (2009)	Enplegatuak aktiboen hazkundera (1999/2009)
1.Mitikile-larriori-Mendibile	23,3	-30,0
2.Zuberoako herri elkargoa	23,7	-12,3
3.Barnekaldea	24,1	-0,7
4.Iparraldea	31,6	1,6

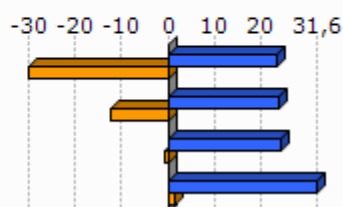

Unit.: %
INSEE, 1999/2009

	Langileak aktiboen presentzia (2009)	Langileak aktiboen hazkundera (1999/2009)
1.Mitikile-larriori-Mendibile	13,3	-55,6
2.Zuberoako herri elkargoa	28,8	-18,6
3.Barnekaldea	27,3	-7,5
4.Iparraldea	20,3	-3,4

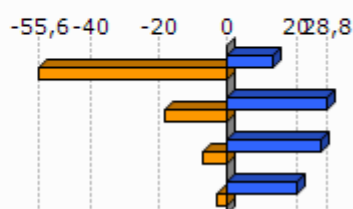

Unit.: %
INSEE, 1999/2009

	Diploma profesionalik gabeko biztanleriaren presentzia (2008)	Teknikalari diploma oinarritzkoa duen biztanleriaren presentzia (2008)	Batxilergoa duen biztanleriaren presentzia (2008)	Goi mailako ikasketetako diploma duen biztanleriaren presentzia (2008)
1.Mitikile-larriori-Mendibile	49,6	27,4	10,7	12,2
2.Zuberoako herri elkargoa	45,0	27,2	13,1	14,7
3.Barnekaldea	41,2	28,3	14,2	16,3
4.Iparraldea	32,7	26,7	17,1	23,6

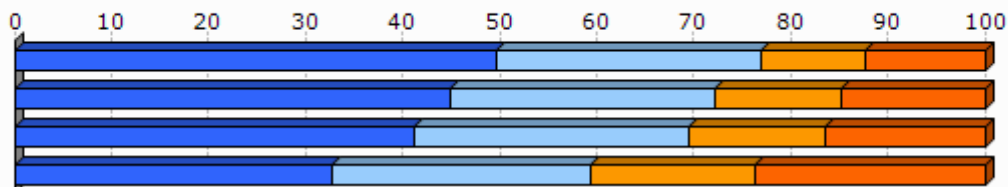

Unit.: %
INSEE, 2008

2.4 Errenta

	1.Mitikile-larriori-Mendibile	2.Zuberoako herri elkargoa
Errenta mediana (kontsumo unitateko), (2010)	16 359	16 689
Errentaren bederatzigarren dezila (kontsumo unitateko), (2010)		29 483
Errentaren lehen dezila (kontsumo unitateko), (2010)		8 083

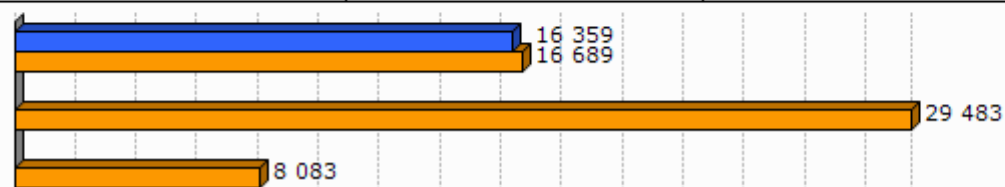

Unit.: €
INSEE, 2010

	Errenta dezilen arteko distantzia (kontsumo unitateko), (2010)
1.Mitikile-larriori-Mendibile	
2.Zuberoako herri elkargoa	3,7



Unit.: Unitate gabekoa
INSEE, 2010

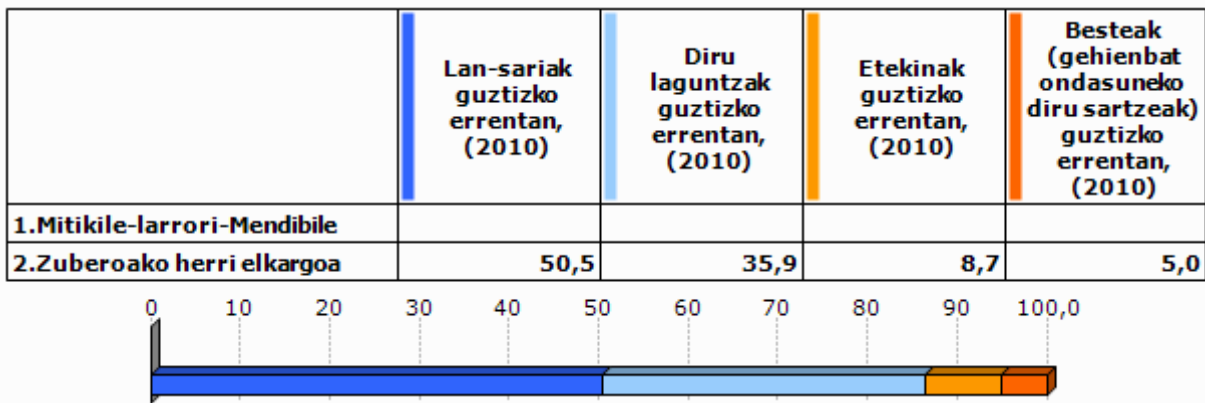

Unit.: %
INSEE, 2010

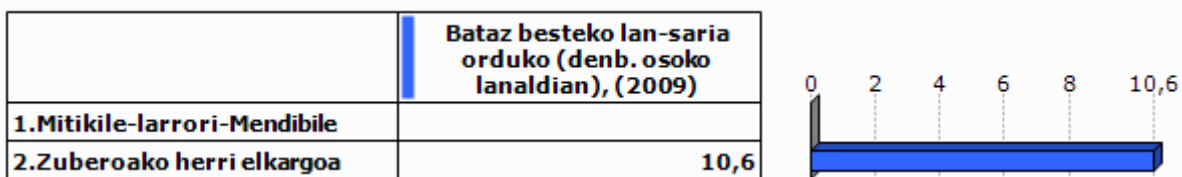

Unit.: €
INSEE, 2009

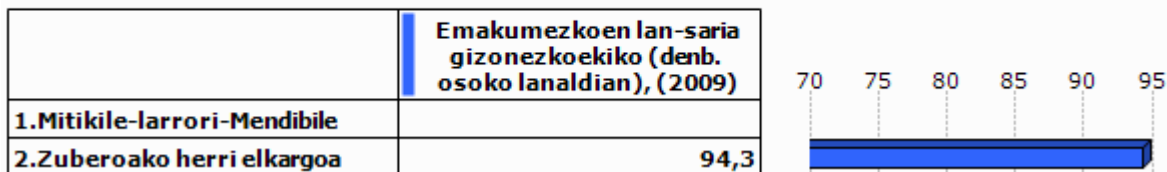

Unit.: %
INSEE, 2009

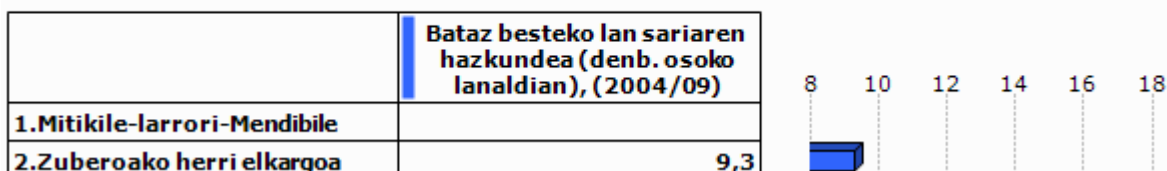

Unit.: %
INSEE, 2004/2009

2.5 Arrisku ekonomikoaren menpeko giza talde nagusiak

Gazteak

	Gazteen iraute tasa, (1999/2009)	Emakumezko gazteen iraute tasa, (1999/2009)
1.Mitikile-larriori-Mendibile	-63,2	-58,3
2.Zuberoako herri elkargoa	-31,3	-37,9
3.Barnekaldea	-16,9	-19,8
4.Iparraldea	-4,8	-3,8
5.Euskal Herria	15,3	15,5

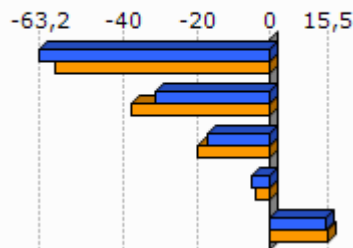

Unit.: %
INSEE eta INE. Ekoizpen propioa., 1999/2009

	Gazte langabetuak (<25 urte) langabetu guztiekiko (2011)	Gazte langabetuen hazkundera (<25 urte) (2007/11)
1.Mitikile-larriori-Mendibile	0,0	
2.Zuberoako herri elkargoa	5,2	-39,1
3.Barnekaldea	6,2	34,1
4.Iparraldea	14,6	45,2
5.Euskal Herria	9,0	102,5

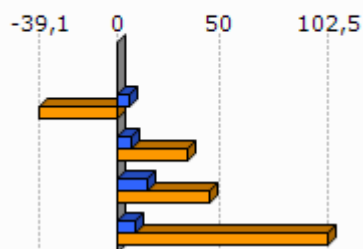

Unit.: %
Pôle emploi eta Espainiako Enplegu eta Gizarte Segurantza Ministerioa, 2007/2011

	1.Mitikile-larriori-Mendibile	2.Zuberoako herri elkargoa
Emakumezko gazteen (18-25) batz besteko lan-saria orduko (denb. osoko lanaldian), (2009)		7,9
Gizonezko gazteen (18-25) batz besteko lan-saria orduko (denb. osoko lanaldian), (2009)		8,8

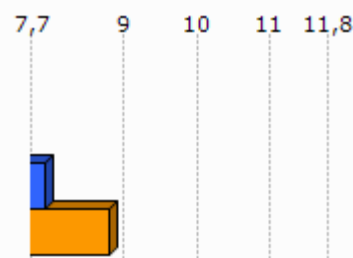

Unit.: €
INSEE, 2009

Adinekoak

	1.Mitikile-lar rori-Mendibile	2.Zuberoako herri elkargoa	3.Barnekaldea	4.Iparraldea
65 urtetik gorako biztanleak etxean bakarrik, (2009)	20	968	2 422	19 864
75 urtetik gorako biztanleak etxean bakarrik, (2009)	8	654	1 524	12 683

Unit.: Kopuru gordina
INSEE, 2009

	Adineko biztanleen bakartasun maila (>65 urte), (2009)	Zaharren menpekotasun indizea, (2009)
1.Mitikile-lar rori-Mendibile	35,7	25,3
2.Zuberoako herri elkargoa	27,6	45,2
3.Barnekaldea	24,6	39,4
4.Iparraldea	31,4	35,1
5.Euskal Herria		29,7

Unit.: %
INSEE eta INE, 2009

Guraso bakarreko familiak

	1.Mitikile-lar rori-Mendibile	2.Zuberoako herri elkargoa	3.Barnekaldea	4.Iparraldea
Guraso bakarreko (<65 urte) familia nuklearrak, (2009)	16	302	856	9 983

Unit.: Kopuru gordina
INSEE, 2009

	Guraso bakarreko (<65 urte) familia nuklearren proportzioa, (2009)	Guraso bakarreko (<65 urte) familia nuklearren emakumezkotasuna, (2009)
1.Mitikile-larriori-Mendibile	14,3	100,0
2.Zuberoako herri elkargoa	8,1	75,9
3.Barnekaldea	7,4	77,0
4.Iparraldea	12,5	83,0

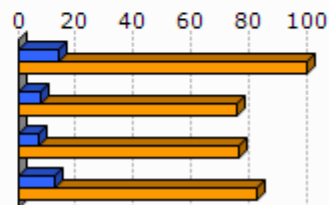

Unit.: %
INSEE, 2009

	1.Mitikile-larriori-Mendibile	2.Zuberoako herri elkargoa	3.Barnekaldea	4.Iparraldea
Guraso bakarreko haur kopurua (0-24 urte bitartean), (2009)	24	318	931	11 658

Unit.: Kopuru gordina
INSEE, 2009

	Guraso bakarreko haur kopuruaren proportzioa (0-24 urte bitartean), (2009)
1.Mitikile-larriori-Mendibile	33,3
2.Zuberoako herri elkargoa	13,5
3.Barnekaldea	11,1
4.Iparraldea	19,8

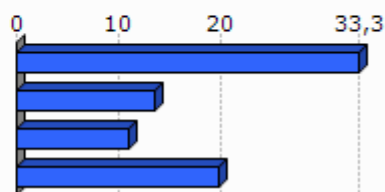

Unit.: %
INSEE, 2009

3. Jarduera ekonomikoa

3.1 Ehun ekonomikoa

	1.Mitikile-larriori-Mendibile	2.Zuberoako herri elkargoa	3.Barnekaldea	4.Iparaldea	5.Euskal Herria
Establezimendu kopurua (2013-01)	30	1 136	3 839	22 899	243 998

Unit.: Kopuru gordina
SIRENE, DIRAE eta CAMERDATA, 2013-01

	Lehen sektoreko establezimenduen proportzioa (2013-01)	Industria sektoreko establezimenduen proportzioa (2013-01)	Eraikuntza sektoreko establezimenduen proportzioa (2013-01)	Zerbitzuen sektoreko establezimenduen proportzioa (2013-01)
1.Mitikile-larriori-Mendibile	50,0	16,7	0,0	33,3
2.Zuberoako herri elkargoa	19,1	13,3	6,6	61,0
3.Barnekaldea	24,5	10,7	7,3	57,5
4.Iparaldea	6,3	6,1	8,0	79,6
5.Euskal Herria	3,3	8,3	13,9	74,5

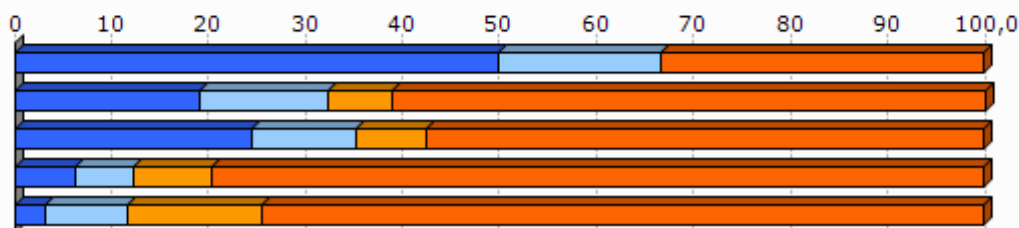

Unit.: %
SIRENE, DIRAE eta CAMERDATA, 2013-01

	Establezimenduen bertakotutze tasa (2013-01)
1.Mitikile-larriori-Mendibile	100,0
2.Zuberoako herri elkargoa	95,7
3.Barnekaldea	96,3
4.Iparaldea	89,8
5.Euskal Herria	90,6

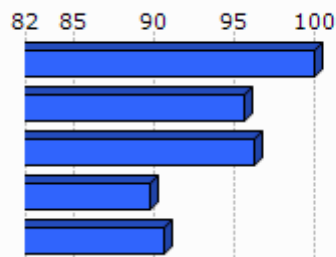

Unit.: %
SIRENE, DIRAE eta CAMERDATA. Ekoizpen propioa., 2013-01

	Jarduera industrialeko teknologia maila handia (2013-01)	Jarduera industrialeko teknologia maila ertain-handia (2013-01)	Jarduera industrialeko teknologia maila ertain-txikia (2013-01)	Jarduera industrialeko teknologia maila txikia (2013-01)
1.Mitikile-larriori-Mendibile	0,0	0,0	0,0	100,0
2.Zuberoako herri elkargoa	20,0	1,3	32,5	63,6
3.Barnekaldea	1,0	2,5	22,7	73,9
4.Iparraldea	1,8	10,2	24,8	63,2
5.Euskal Herria	1,8	15,6	44,0	38,6

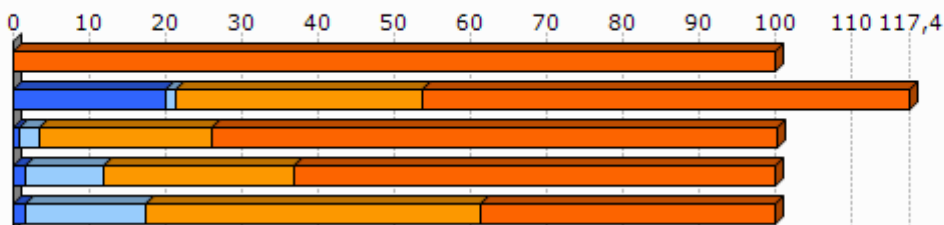

Unit.: %
SIRENE, DIRAE eta CAMERDATA, 2013-01

3.2 Giza lan eskua

	Biztanleria aktiboaren egituraren indizea (2009)	Hurrengo hamarkadan erretiroa hartu behar duen langilegoa (2009)
1.Mitikile-larriori-Mendibile	40,0	29,6
2.Zuberoako herri elkargoa	33,5	39,1
3.Barnekaldea	31,3	36,2
4.Iparraldea	32,0	33,5
5.Euskal Herria		13,3

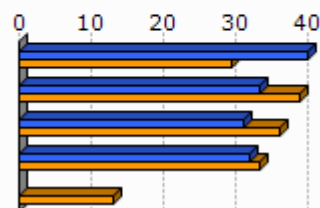

Unit.: %
INSEE eta INE, 2009

	Udalerrian bizi diren landunak, udalerriko lanpostuekiko (2009)	Udalerrian bizi eta lan egiten duten landunak, udalerriko landunekiko (2009)
1.Mitikile-larriori-Mendibile	-66,0	40,3
2.Zuberoako herri elkargoa	-8,6	41,2
3.Barnekaldea	-9,4	40,3
4.Iparraldea	0,3	37,0

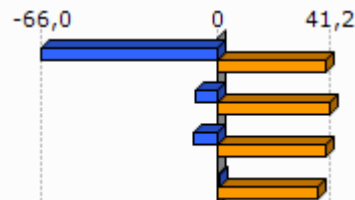

Unit.: %
INSEE, 2009

	Tokiko ekonomiara bideratutako enplegua (2009)	Tokiko ekonomiara bideratutako enpleguaren hazkundera (1999/2009)
1.Mitikile-larriori-Mendibile	35,2	8,9
2.Zuberoako herri elkargoa	55,1	-6,1
3.Barnekaldea	54,9	-4,4
4.Iparraldea	70,2	-2,1

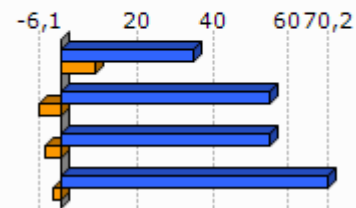

Unit.: %
INSEE, 1999/2009

	Ekintzailetasun ekonomikoaren tasa (2013-01)
1.Mitikile-larriori-Mendibile	90,0
2.Zuberoako herri elkargoa	88,3
3.Barnekaldea	89,0
4.Iparraldea	84,0
5.Euskal Herria	84,0

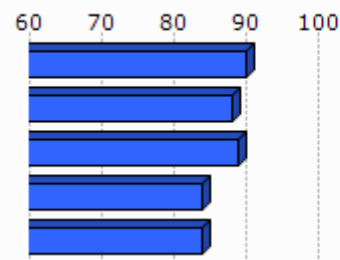

Unit.: %
SIRENE, DIRAE eta CAMERDATA, 2013-01

	Autonomoen tasa (2013-01)
1.Mitikile-larriori-Mendibile	26,9
2.Zuberoako herri elkargoa	24,1
3.Barnekaldea	27,9
4.Iparraldea	17,7
5.Euskal Herria	19,0

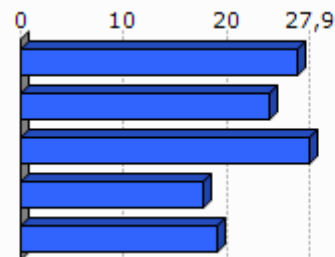

Unit.: %
SIRENE eta Espainiako Enplegu eta Gizarte Segurantzza Ministerioa. Ekoizpen propioa., 2013-01

3.3 Laborantza

	Ustiategi kopurua (2010)	Ustiategiaren hazkundera (2000/10)
1.Mitikile-larriori-Mendibile	31	-6
2.Zuberoako herri elkargoa	740	-127
3.Barnekaldea	2 863	-445
4.Iparraldea	4 453	-1 415
5.Euskal Herria	37 090	-34 609

Unit.: Kopuru gordina
Frantziako Laborantza, Nekazaritzako Elikagaien eta Basoen Ministerioa eta INE, 2000/10

	Ustategien hazkundera (2000/10), (Unit.: %)	Bataz besteko produkzio gordina ustategiko (2010)
1.Mitikile-larriori-Mendibile	-16,2	44,4
2.Zuberoako herri elkargoa	-14,6	41,9
3.Barnekaldea	-13,5	51,8
4.Iparraldea	-25,6	49,7
5.Euskal Herria	-48,3	

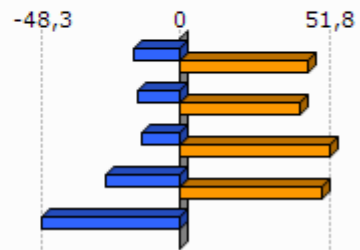

Unit.: K€

Frantziako Laborantza, Nekazaritzako Elikagaien eta Basoen Ministerioa eta INE, 2000/10

Frantziako Laborantza, Nekazaritzako Elikagaien eta Basoen Ministerioa, 2010

	Ustategien bataz besteko NAE azalera (2010)	NAE azalaren hazkundera (2000/10)
1.Mitikile-larriori-Mendibile	36,7	-12,9
2.Zuberoako herri elkargoa	31,6	-8,6
3.Barnekaldea	31,4	-6,9
4.Iparraldea	28,1	-9,6
5.Euskal Herria	23,5	-13,7

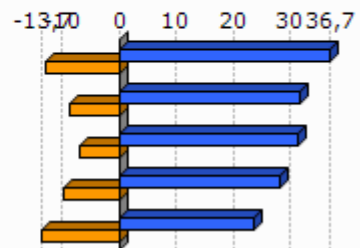

Unit.: Unit.: Ha/ustategiko; %

Frantziako Laborantza, Nekazaritzako Elikagaien eta Basoen Ministerioa eta INE, 2000/10

	Oinordegabeko 50 urtetik gorako ustategi-buruak (2010)
1.Mitikile-larriori-Mendibile	48,4
2.Zuberoako herri elkargoa	24,5
3.Barnekaldea	23,4
4.Iparraldea	27,9

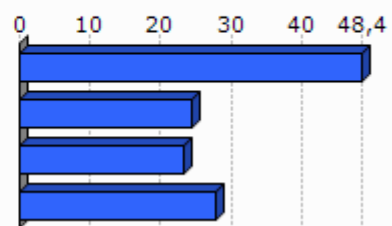

Unit.: %

Frantziako Laborantza, Nekazaritzako Elikagaien eta Basoen Ministerioa, 2010

4. Lurralde antolamendua eta hirigintza

4.1 Lurralde antolamendua

	NATUR A2000 eremua (2013-05)	ZNIEFF I eremua (2010)	ZNIEFF II eremua (2010)
1.Mitikile-larriori-Mendibile	2,2	0,0	0,0
2.Zuberoako herri elkargoa	29,4	6,8	46,8
3.Barnekaldea	24,8	6,3	38,2
4.Iparraldea	23,9	6,0	33,1

Unit.: %

Frantziako Ekologia, Garapen Iraunkorra eta Energiaren Ministerioa , 2013/05 eta 2010

	Lurraren artifizializazioa (%), 2006
1.Mitikile-larriori-Mendibile	0,0
2.Zuberoako herri elkargoa	1,2
3.Barnekaldea	1,4
4.Iparraldea	6,6
5.Euskal Herria	2,5

Unit.: %

Corine Land Cover, 2006

	1.Mitikile-larriori-Mendibile
Lur artifizializazioaren hazkundera (1990/2000)	
Lur artifizializazioaren hazkundera (2000/06)	

Unit.: %

Corine Land Cover, 1990/2000 eta 2000/2006

	PLHaren presentzia (2011)	Hirigintza arautzeko planen presentzia (2011)	Lurralde Koherentziarako Planen presentzia (SCOT) (2013)
1.Mitikile-larriori-Mendibile	EZ		EZ

Unit.: Bai/Ez; presentzia eta tipologia; Bai/Ez

DATAR, 2011

DGALN, 2013

	2.Zuberoako herri elkargoa	3.Barnekaldea	4.Iparaldea
Hirigintza dokumenturik gabeko herriak (%), (2011)	51,4	47,8	35,2
Lurralde Koherentziarako Plana duten herriak (%), (2013)	0,0	7,1	33,3
PLHa duten herriak (%), (2011)	0,0	0,9	6,3

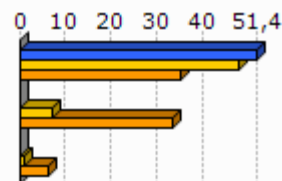

Unit.: %
 DATAR, 2011
 DGALN, 2013

4.2 Hirigintza

	Baimendutako etxebizitza eraikuntzen batz besteko kopurua urtero (2002/07)	Baimendutako etxebizitza eraikuntzen batz besteko kopurua urtero (2008/12)
1.Mitikile-larriori-Mendibile	3	2
2.Zuberoako herri elkargoa	67	47
3.Barnekaldea	497	619
4.Iparaldea	3 223	3 071
5.Euskal Herria	33 607	19 397

Unit.: Kopuru gordina
 Frantziako Ekologia, Garapen Iraunkorra eta Energiaren Ministerioa eta Espainiako Sustapen Ministerioa, 2002/07 eta 2008/2012

	Baimendutako etxebizitza eraikuntzen batz besteko azalera urtero (2002/07)	Baimendutako etxebizitza eraikuntzen batz besteko azalera urtero (2008/12)
1.Mitikile-larriori-Mendibile	466	272
2.Zuberoako herri elkargoa	8 798	6 630
3.Barnekaldea	60 953	62 185
4.Iparaldea	310 544	275 668
5.Euskal Herria	2 974 544	1 829 868

Unit.: m2
 Frantziako Ekologia, Garapen Iraunkorra eta Energiaren Ministerioa eta Espainiako Sustapen Ministerioa, 2002/07 eta 2008/2012

5. Etxebizitza

	Etxebizitza parkearen hazkundera (1999/2009)	Bigarren etxebizitzien hazkundera (1999/2009)
1.Mitikile-larriori-Mendibile	12,4	-28,6
2.Zuberoako herri elkargoa	7,3	12,9
3.Barnekaldea	14,8	32,7
4.Iparraldea	19,0	34,3
5.Euskal Herria	15,7	1,4

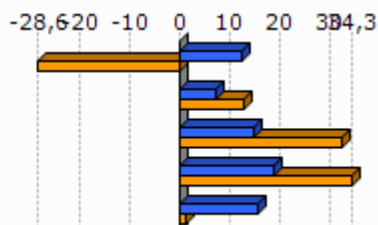

Unit.: %
INSEE eta INE, 1999/2009

	Bigarren etxebizitzien presentzia (2009)	Etxebizitza hutsen presentzia (2009)
1.Mitikile-larriori-Mendibile	3,4	8,3
2.Zuberoako herri elkargoa	13,9	7,8
3.Barnekaldea	13,8	7,2
4.Iparraldea	20,8	4,3
5.Euskal Herria	7,2	8,3

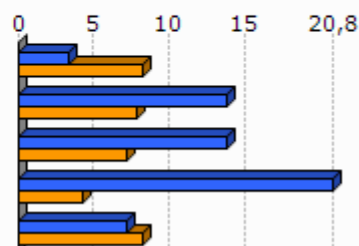

Unit.: %
INSEE eta INE, 2009

	Etxebizitzien batz besteko prezioa (2013)
1.Mitikile-larriori-Mendibile	1 292
2.Zuberoako herri elkargoa	1 588
3.Barnekaldea	1 704
4.Iparraldea	2 024
5.Euskal Herria	2 565

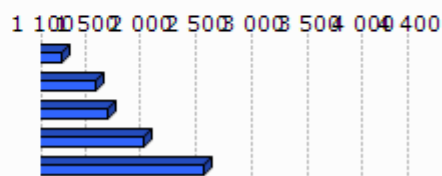

Unit.: €/m2
Ekoizpen propioa, 2013
* Euskal Herria: Zazpi hiriburu eta 25.000 biztanletik gorako udalerrien batz bestekoa.

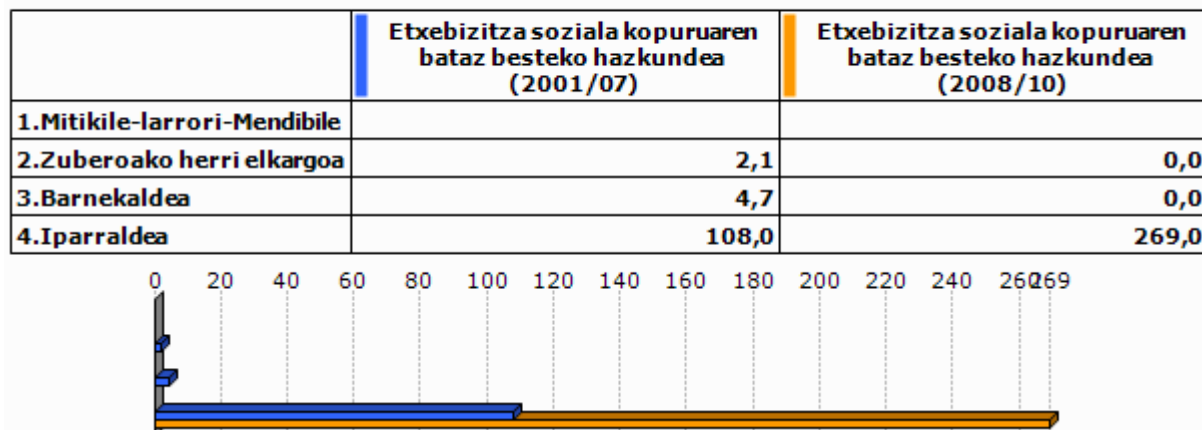

Unit.: %

Lurralde berdintasuna eta etxebizitzaren ministerioa, 2009
Akitaniako DREAL eta INSEE. Ekoizpen propioa., 2009Unit.: urteko batz besteko kopurua
DREAL Aquitaine, 2001/07 eta 2008/2010

6. Azpiegitura eta zerbitzuen irisgarritasuna

	Garraio publikoaren lotura kopurua (2013)
1.Mitikile-larriori-Mendibile	1,0
2.Zuberoako herri elkargoa	0,5
3.Barnekaldea	0,4
4.Iparraldea	0,7

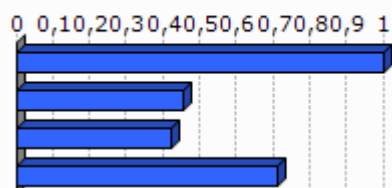

Unit.: Kopuru gordina
Ekoizpen propioa, 2013

	1.Mitikile-larriori-Mendibile	2.Zuberoako herri elkargoa	3.Barnekaldea	4.Iparraldea	5.Euskal Herria
Osasun zentro azpiegitura gertuenera errepide bidezko distantzia (2012)	6,7	11,8	10,6	9,2	2,7
Ospital gertuenera errepide bidezko distantzia (2012)	6,7	6,7	9,5	9,4	2,2
Txikizkako merkataritza gertuenera errepide bidezko distantzia (2012)	5,0	3,1	3,2	2,5	1,3
Janarizko txikizkako merkataritza gertuenera errepide bidezko distantzia (2012)	5,0	3,1	3,6	2,9	2,4
Finantza bulego gertuenera errepide bidezko distantzia (2012)	6,7	6,3	8,2	7,3	3,7

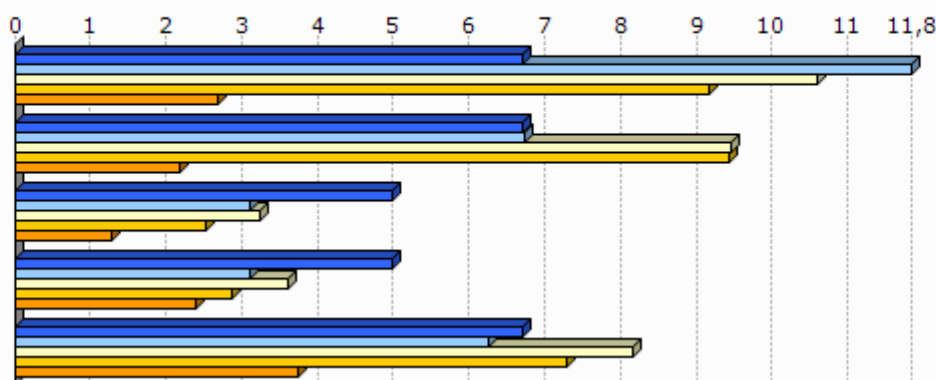

Unit.: Km.

INSEE, Nafarroako Gobernua, EUSTAT, Nafarroako Datu Espazialen Azpiegitura eta Espainiako Sustapen Ministerioa. Ekoizpen propioa., 2012

INSEE, EUSTAT eta Nafarroako Datu Espazialen Azpiegitura. Ekoizpen propioa., 2012

INSEE, EUSTAT, CAMERDATA eta Espainiako Sustapen Ministerioa. Ekoizpen propioa., 2012

INSEE, EUSTAT, CAMERDATA eta Espainiako Sustapen Ministerioa. Ekoizpen propioa., 2012

INSEE, EUSTAT eta CAMERDATA. Ekoizpen propioa., 2012

7.Tokiko fiskalitate zuzena

	Etxebizitzei ezarritako zerga (TH), (2012)	Eraikitako lurri ezarritako zerga (TFB), (2012)	Eraiki gabeko lurri ezarritako zerga (TFNB), (2012)	Enpresei ezarritako zerga (CFE), (2012)
1.Mitikile-larriori-Mendibile	9,0	8,0	18,0	
2.Zuberoako herri elkargoa	9,7	8,1	32,2	
3.Barnekaldea	13,9	8,7	32,4	22,2
4.Iparraldea	14,0	9,3	32,2	22,3
Zuberoako herri elkargoko fiskalitate zuzena	8,4		1,5	26,1

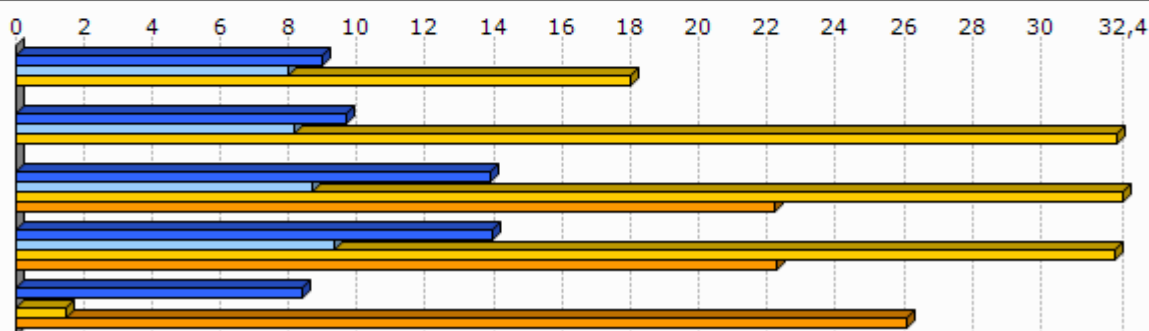

Unit.: %

Kondu publikoen, aurrekontuaren eta estatu erreformaren ministerioa, 2012

	1.Mitikile-larriori-Mendibile
Eraiki gabeko lurri ezarritako zergaren urteko batz besteko hazkundea (TFNB) (2008/12)	1,2
Eraikitako lurri ezarritako zergaren urteko batz besteko hazkundea (TFB) (2008/12)	1,2
Etxebizitzei ezarritako zergaren urteko batz besteko hazkundea (TH) (2008/12)	1,3

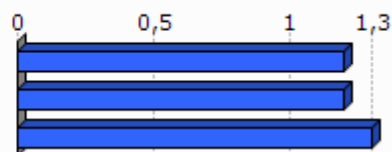

Unit.: %

Kondu publikoen, aurrekontuaren eta estatu erreformaren ministerioa, 2008/12

8. Tokiko nortasuna eta joera politikoa

8.1 Tokiko nortasuna



Unit.: ‰
INSEE. Ekoizpen propioa., 2013

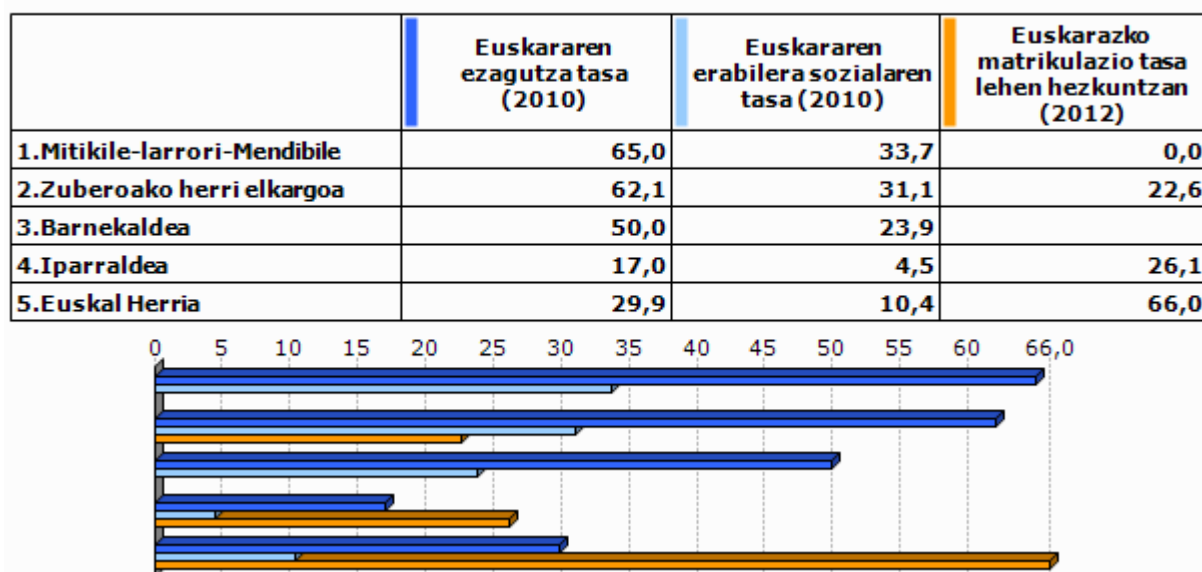

Unit.: ‰
Euskal Herriko Hizkuntza Adierazle Sistema (EAS), INSEE, EUSTAT, INE eta Nafarroako Estatistika Zerbitzua., 2010
Pirinio Atlantikoetako Hezkuntza Nazionalaren Departamentu Zerbitzua, EUSTAT eta Nafarroako Gobernu., 2012

	1.Mitikile-larriori-Mendibile	2.Zuberoako herri elkargoa	3.Barnekaldea	4.Iparaldea	5.Euskal Herria
Euskarazko Haur Hezkuntza-Lehen Hezkuntza azpiegitura gertuenera errepide bidezko distantzia (2012)	20,2	28,9	14,7	12,2	7,4
Haur Hezkuntza-Lehen Hezkuntza azpiegitura gertuenera errepide bidezko distantzia (2012)	0,0	1,0	1,2	0,9	2,3
Euskarazko bigarren hezkuntzako azpiegitura gertuenera errepide bidezko distantzia (2012)	34,7	36,2	25,3	21,2	19,0
Bigarren hezkuntzako azpiegitura gertuenera errepide bidezko distantzia (2012)	5,0	6,3	7,4	6,9	1,6
Euskaltegi gertuenera errepide bidezko distantzia (2012)	6,7	11,7	10,7	9,4	9,7

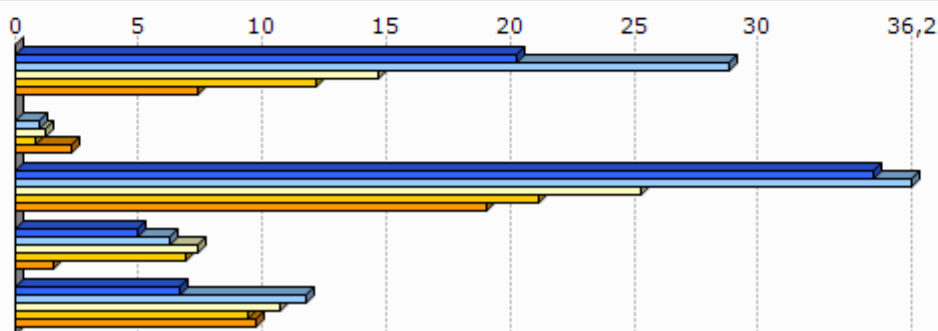

Unit.: Km.

Seaska, INSEE, Nafarroako Gobernua, EUSTAT eta Espainiako Sustapen Ministerioa. Ekoizpen propioa., 2012
INSEE, Nafarroako Gobernua, EUSTAT, Nafarroako Datu Espazialen Azpiegitura eta Espainiako Sustapen Ministerioa. Ekoizpen propioa., 2012

INSEE, Nafarroako Gobernua, EUSTAT eta Espainiako Sustapen Ministerioa. Ekoizpen propioa., 2012

INSEE, EUSTAT eta Nafarroako Datu Espazialen Azpiegitura. Ekoizpen propioa., 2012

AEK, HABE, IKA eta bilaketa propioa. Ekoizpen propioa., 2012

8.2 Joera politikoa



Unit.: %

Frantziako Barne Ministerioa, 2008

	1.Mitikile-lar rori-Mendibile	2.Zuberoako herri elkargoa	3.Barnekaldea	4.Iparraldea
Eskualdeko hauteskundeetako abstentzioaren bilakaera (2004/10)	11,9	30,9	39,8	35,1
Legebiltzarreko hauteskundeetako abstentzioaren bilakaera (2007/12)	5,7	13,2	6,2	6,8
Lehendakaritza hauteskundeetako abstentzioaren bilakaera (2007/12)	18,1	23,5	24,7	31,5
Europar legebiltzarreko hauteskundeetako abstentzioaren bilakaera (2004/09)	22,1	-3,1	-3,4	-0,2

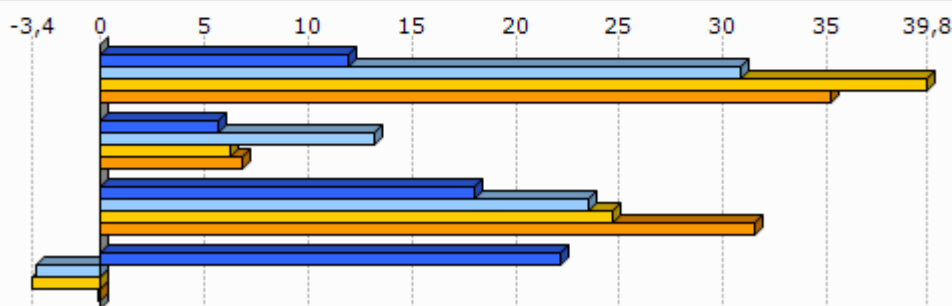

Unit.: %

Frantziako Barne Ministerioa, 2004/12

	Ezker muturreko alderdien hautesk undeen batz besteko presentzia	Ezkerreko alderdien hautesk undeen batz besteko presentzia	Alderdi abertzaleen hautesk undeen batz besteko presentzia	Eskuineko alderdien hautesk undeen batz besteko presentzia	Eskuin muturreko alderdien hautesk undeen batz besteko presentzia
1.Mitikile-lar rori-Mendibile	10,1	29,1	4,9	47,1	3,7

Unit.: %

Frantziako Barne Ministerioa. Ekoizpen propioa., 2008/12



Unit.: %

Frantziako Barne Ministerioa. Ekoizpen propioa., 2001/12

9.0 harrak

GAZTEEN ETA EMAKUMEZKO GAZTEEN IRAUTE TASA

Gazteen iraute tasak eta emakumezko gazteen iraute tasak azken hamarkadako gazte kopuruaren hazkundera neurtzen dute. 1999 urteko 10 eta 19 urte bitarteko (emakumezko) gazteen kopurua 2009 urteko 20 eta 29 urte bitarteko (emakumezko) gazteen kopuruarekin alderatuz ekoizturiko adierazlea da, kasu bietan. Saldo positiboak zein negatiboak (emakumezko) gazteen erakartzea zein ihesa aditzera ematen digute.

LANGABEZIA

Enplegu bulegoetan langabetu gisa (A kategoria, Pôle emploi-ren sailkapenaren arabera) erregistraturiko pertsona kopurua aditzera ematen du.

Enplegua sustatzeko instituzioetan langabetu gisa erregistratzeko bi arrazoi erakusten dira hemen:

- Lan kaleratzeagatik: Arrazoi ezberdinetatik eratorri daitekeen egoera.
- Lan kontratu bukaeragatik: Epe mugatuko kontratu baten amaiera dela medio.

Badira langabetu gisa erregistratua egoteko egoera mota gehiago, hala nola, dimisioak eta lehenengo aldiz lan merkatura gerturatzen direnak, baina ez ditugu txostenean erantsi langabetu kopuru txikiak barnebiltzen baitituzte.

FORMAZIOA

Gizartearen formazioa INSEEren sailkapenean oinarritua dago baina hemen zabalago lantzen da. Ondorioz, 15 urtetik gorako jendetzak lortutako maila altueneko diploma aztertzen da hurrengo taulan ageri den baliokidetzen arabera:

GAINDEGIAko nomenklatura	INSEE ko nomenklatura
Diploma profesionalik gabeko biztanleria (% 15+ urte)	Pas de scolarité Aucun diplôme mais scolarité jusqu'en école primaire ou au collège Aucun diplôme mais scolarité au-delà du collège
Diploma gorenatzat, teknikalari diploma oinarritzkoa duen biztanleria (% 15+ urte)	Certificat c'études primaires BEPC, brevet élémentaire, brevet des collèges Certificat c'aptitudes professionnelles, brevet de compagnon Brevet d'études professionnelles
Diploma gorenatza, batxilergoa duen biztanleria (% 15+ urte)	Baccalauréat général, brevet supérieur Bac technologique ou professionnel, brevet professionnel ou de technicien, BEC, BEI, BEH, capacité en droit
Diploma gorenatza, goi mailako ikasketetako diploma duen biztanleria (% 15+ urte)	Diplôme universitaire de 1er cycle, BTS, DUT, diplôme des professions sociales ou de santé, d'infirmière(ier) Diplôme universitaire de 2ème ou 3ème cycle (y compris médecine, pharmacie, dentaire), diplôme d'ingénieur, d'une grande école, doctorat, etc.

ERRENTA

INSEEk udalerrri mailan errentaren datuak udalerrri handientzat soilik argitaratzen ditu sekretu estatistikoa dela medio. Hori dela eta, maiz ez dago udalerrri mailako daturik tauletan.

Kontsumo Unitatea (KU)

Errentaren inguruko datuak *Kontsumo Unitatearen* (Unité de Consommation–UC) arabera ageri dira.

Kontsumo Unitatea Ekonomi Lankidetzaren eta Garapenerako Erakundeak (ELGE) definitutako koefiziente batzuen arabera etxalde bakoitzean diren pertsonen kontsumoaren ponderazioz sortutako unitatea da. Koefiziente horiek honakoak dira:

- 1: etxaldeko lehen helduarentzat
- 0.5: hamalau urtetik gorako beste pertsonentzat
- 0.3: hamalau urtetik beherako haurrentzat

Errentaren datuak *Kontsumo Unitatean* arabera ematearen helburua etxaldeen arteko konposizio desorekak neutralizatzea da.

Mediana, dezilak eta errenta dezilen arteko distantzia

Errenta mediana eta errentaren lehen eta bederatzigarren dezila ageri da tauletan. Medianak errentaren arabera tamaina bereko bi multzotan banatzen du populazioa eta dezilek hamar zatitan banatzen dute. Lehen errenta dezilak errenta apalenak aditzera ematen ditu. Errenta dezilen arteko distantziak errenta banaketa desorekatuaren maila neurtzen du.

Errentaren jatorria

Errentaren jatorri posibleak lau dira:

- Lan sariak
- Diru laguntzak: erretiroen diru sartzak, pentsioak...
- Etekinak: horiek dira profesio liberalen diru sartzak
- Besteak (gehienbat ondasuneko diru sartzak): ondasunei esker egindako diru sartzak

ADINEKOAK

- Adinekoen bakartasun maila

Etxean bakarrik bizi den 65 urtetik gorako biztanleria kopurua aditzera ematen du, adin horretako ehun biztanleko.

- Zaharren menpekotasun indizea

65 urtetik gorako biztanleria kopurua aditzera ematen du, hauetaz arduratzeko adinean (15 eta 64 urte bitartean) dagoen ehun biztanleko.

GURASO BAKARREKO FAMILIAK

Familiaren definizioa

- Familia bat: Gutxienez etxalde batean bi pertsonen osatutako nukleo bat da. Honakoak dira aukerak:
 - bikote bat (eta bere haurrak baldin badira)
 - heldu bakar bat bere haurr(ar)ekin
- Familia baten seme/alabak: Pertsona bat familia baten seme edo alaba gisa aintzat hartzeko bikotekide gabe eta etxaldean haur propiorik gabe (baldin baditu) bizi behar da.

Guraso bakarreko familiak

Soilik 65 urte arteko guraso bakarreko familia monoparentalak aintzat hartu ditugu haurren zaintza eta erantzukizunerako zailtasunak izan ditzaketen familia unitateak kuantifikatzeko asmoz. Horrela, guraso bakarreko familietan non zaintza eta erantzukizunak kontrako norabidean izan daitezkeen alboratu ditugu.

JARDUERA EKONOMIKOA

Establezimenduen bertakotze tasa

Establezimenduen bertakotze tasak udalerriko establezimendu guztien artean egoitza nagusia Euskal Herrian dutenen ehunekoa aditzera ematen du.

Tokiko ekonomiara bideratutako enplegua

Ondasun eta zerbitzuen ekoizpenerako maila lokalean aurrera eramaten diren jarduerak dira eta hauen helburua tokiko biztanleen beharrak asetzear datza, izan bertakoa nahiz turista. Guztizko enpleguan tokiko ekonomiara bideratutako enpleguaren ehunekoa adierazten da.

Ekintzailetasun ekonomikoaren tasa

Ekintzailetasun ekonomikoaren tasak udalerriko establezimendu guztien artean egoitza nagusia udalerrian bertan dutenen ehunekoa aditzera ematen du

Biztanleria aktiboaren egituraren indizea

Biztanleria aktiboaren egituraren indizeak 15 eta 39 urte bitarteko ehun biztanle aktiboko 40 eta 64 urte bitarteko biztanle aktibo kopurua esaten digu. Biztanleria aktiboaren egituraren zahartze maila neurtzeko adierazlea da.

TOKIKO FISKALITATE ZUZENA**CFE**

Enpresei doakien zerga *Cotisation Foncière des Entreprises (CFE)* delakoa 2010 urtean ezarritako zerga da.

Herri elkargoen tokiko fiskalitate zuzena

Herri elkargoentzat, bi informazio ezarriak izan dira:

- Lehena, herri elkargoko lurraldean diren udalerrien zergaren bataz bestekoa, herriko etxeak finkatzen duen tasa herri elkargoko testuinguruan ikusteko.
- Bestea, herri elkargoak berak ezartzen duen zerga, informazio gehigarri bezala jarria ageri dena.

HAUTESKUNDEAK**Aintzat harturiko hauteskundeak**

Udalerrri mailako joera politikoaren azterketarako hauteskunde ezberdinetan lehen itzuliko emaitzak baliatuak izan dira. Horretarako, aniztasun politiko zabala erakusten duten hauteskundeak aintzat hartu dira. Hauteskunde mota bakoitzean izandako bilakaeraren neurketarako hauteskunde mota bakoitzeko azken bi deialdiak kontutan hartu dira.

Hona erabiliak izan diren hauteskundeak:

2001eko Udal hauteskundeen lehen itzulia	2008ko Udal hauteskundeen lehen itzulia
2007ko legebiltzarreko hauteskundeen lehen itzulia	2012ko Legebiltzarreko hauteskundeen lehen itzulia
2004ko Europar legebiltzarreko hauteskundeen lehen itzulia	2009ko Europar legebiltzarreko hauteskundeen lehen itzulia

Udalerrriko hauteskundeen kasuan, soilik 3.500 biztanletik gorako udalerrien emaitzak kontutan izan dira kopuru horren azpitik diren udalerrietan Frantziako hauteskunde sisteman indarrean den "panachage" delakoak ezinezkoa egiten baitu hautagaiak blokeen sailkapenetan txertatzea.

Alderdien sailkapena

Hauteskundeetan aurkezturiko hautagai zein alderdiak bost bloke handietan sailkatu ditugu joera politikoaren izaera zein honen bilakaera modu sintetikoan laburbiltzeko. Hurrengo taulan bost bloke horietan barnebildutako hautagaitzak zehaztuak dira eta ondoan hauteskunde bakoitzean hauentzat Frantziako Barne Ministerioak darabiltzan nomenklatura ageri da. ECO izen generikoa dutenak talde ezberdinetan banatuak izaten ahal dira hautagaiaren iritziz politikoaren arabera.

KODEA		IZENA	UDAL01	UDAL08	LEGISL07	LEGISL12	EUROP04	EUROP09
Ezker muturra	Ezker antikapitalista / komunista	Liste d'extrême-gauche	LXG	LEXG		EXG	LXG	LEXG
		LCR/FO/NPA			EXG			
		Liste du Parti Communiste			COM		LPC	
		Lutte Ouvrière			EXG			
		Liste du PCF et du Parti de gauche						LCOP
		Parti de Gauche						
Ezkerra	Beste	Eric Pététin				ECO		
	Ekologistak	Liste Europe Ecologie les Verts			VEC	VEC		
		Liste des Verts	LVE				LVE	LVEC
		Patit de la Nation Occitana			ECO			
	Ezker liberala	Liste du Parti socialiste		LSOC	SOC	SOC	LPS	LSOC
	Ezker zentristak	Parti Radical de Gauche						
Abertzaleak	Abertzaleak	Liste Union de la Gauche		LUG				
		Liste divers gauche	LDG	LDVG		DVG		LDVG
		Liste de Gauche	LGA					
Eskuina	Besteak	Liste régionaliste (EHBAI, EHA, EAJ-PNB, ...)	LRG	LREG	REG	REG	LRG	LREG
		Autre liste				AUT		LAUT
		Alliance écologique indépendante				ECO		
		MHAN			ECO			
	Zentrista kontserbadorea	Liste Divers		LDV			LDV	
	Eskuineko zentristak	Liste Chasse-Pêche-Nature et Traditions			CPNT		LCP	
		Liste centre-MoDem		LCMD	UDFD			LCMD
		Liste le centre pour la france				CEN		
	Eskuineko bestak	Liste UDF					LUDF	
		Liste divers droite	LDD	LDVD	DIV	DVD	LDD	LDVD
Liste de droite		LDR						
Parti Radical Valoisien					PRV			
Zentristak eta eskuin liberala	Liste Majorité-Centristes		LMC					
	Majorité-Nouveau Centre							
Eskuin liberala	Liste de la majorité présidentielle (UMP)		LMAJ	UMP	UMP	LUMF	LMAJ	
Eskuin muturra	Eskuin muturra	Liste du Front national			FN	FN	LFN	LFN
		Liste d'extrême-droite					LXD	LEXD

Hauteskunde emaitzen kalkulua

Bloke bakoitzeko bozka kopurua zenbatua izan da hauteskunde guztietan eta bakoitzaren pisua ehunekotan kalkulatu da (guztizko bozkekiko). Hortik bi operazio egin dira:

- Bloke bakoitzak hauteskunde mota bakoitzeko azken hauteskundeetan izandako bozka ehunekoen batz bestekoa. Hauteskunde horiek honakoak dira: 2008 urteko udal hauteskundeak, 2012 urteko Frantziako Legebiltzarreko hauteskundeak eta 2009 urteko Europar Legebiltzarreko hauteskundeak.

- Bestalde, bloke bakoitzak aurreko hauteskunde mota bakoitzeko izandako presentziaren hazkundera kalkulatu izan da. Azkenik, hazkundera horien batz bestekoa kalkulatu izan da.

10.E

ranskina: Adierazle zerrenda

Biztanleria osoa (p. munic.)
Biztanleriaren hazkundera (p. munic.) 2006/09
Biztanleriaren hazkundera (p. munic.) 1999/2009
Amatasun indizea
Bizitza proiektuak garatzeko adinekoren iraute eta erakargarritasun tasa
Friz indizea
Zahartze indizea
Emakumezkoen indizea (15-64)
Jarduera tasa
Emakumezkoen jarduera tasa
Biztanleria aktiboaren hazkundera (1999/2009)
Langabetu kopurua
Langabetuen hazkundera (2007/11)
Emakumezko langabetuak, langabetu guztiekiko
50 eta + urteko langabetuak, langabetu guztiekiko
50 eta + urteko langabetuen hazkundera (2007/11)
Lan-kaleraketagatik langabezia egoeran
Kontratu amaieragatik langabezia egoeran
Laborari aktiboaren presentzia
Laborari aktiboaren hazkundera (1999/2009)
Enpresa buru, artisau eta merkatari aktiboaren presentzia
Enpresa buru, artisau eta merkatari aktiboaren hazkundera (1999/2009)
Kudeatzaile eta lanbide intelektuak aktiboaren presentzia
Kudeatzaile eta lanbide intelektuak aktiboaren hazkundera (1999/2009)
Tarteko lanbideak aktiboaren presentzia
Tarteko lanbideak aktiboaren hazkundera (1999/2009)
Enpleguak aktiboaren presentzia
Enpleguak aktiboaren hazkundera (1999/2009)
Langileak aktiboaren presentzia
Langileak aktiboaren hazkundera (1999/2009)
Diploma profesionalik gabeko biztanleriaren presentzia
Teknikalari diploma oinarrikoa duen biztanleriaren presentzia
Batxilergoa duen biztanleriaren presentzia
Goi mailako ikasketetako diploma duen biztanleriaren presentzia
Errenta mediana (kontsumo unitateko)
Errentaren lehen dezila (kontsumo unitateko)
Errentaren bederatzigarren dezila (kontsumo unitateko)
Errenta dezilen arteko distantzia (kontsumo unitateko)
Lan-sariak guztizko errentan
Diru laguntzak guztizko errentan
Etekinak guztizko errentan
Besteak (gehienbat ondasuneko diru sartzak) guztizko errentan
Bataz besteko lan-saria orduko (denb. osoko lanaldian)
Emakumezkoen lan-saria gizonenakoa (denb. osoko lanaldian)
Bataz besteko lan sariaren hazkundera (denb. osoko lanaldian)
Gazteen iraute tasa
Emakumezko gazteen iraute tasa
Gazte langabetuak (<25 urte) langabetu guztiekiko
Gazte langabetuen hazkundera (<25 urte)
Gizonezko gazteen (18-25) bataz besteko lan-saria orduko (denb. osoko lanaldian)
Emakumezko gazteen (18-25) bataz besteko lan-saria orduko (denb. osoko lanaldian)

65 urtetik gorako biztanleak etxean bakarrik
75 urtetik gorako biztanleak etxean bakarrik
Adineko biztanleen bakartasun maila (>65 urte)
Zaharren menpekotasun indizea
Guraso bakarreko (<65 urte) familia nuklearrak
Guraso bakarreko (<65 urte) familia nuklearren proportzioa
Guraso bakarreko (<65 urte) familia nuklearren emakumezotasuna
Guraso bakarreko haur kopurua (0-24 urte bitartean)
Guraso bakarreko haur kopuruaren proportzioa (0-24 urte bitartean)
Establezimendu kopurua
Lehen sektoreko establezimenduen proportzioa
Industria sektoreko establezimenduen proportzioa
Eraikuntza sektoreko establezimenduen proportzioa
Zerbitzuen sektoreko establezimenduen proportzioa
Establezimenduen bertakotutze tasa
Jarduera industrialeko teknologia maila handia
Jarduera industrialeko teknologia maila ertain-handia
Jarduera industrialeko teknologia maila ertain-txikia
Jarduera industrialeko teknologia maila txikia
Biztanleria aktiboaren egituraren indizea
Hurrengo hamarkadan erretiroa hartu behar duen langilegoa
Udalerrian bizi diren landunak, udalerriko lanpostuekiko
Udalerrian bizi eta lan egiten duten landunak, udalerriko landunekiko
Tokiko ekonomiara bideratutako enplegua
Tokiko ekonomiara bideratutako enpleguaren hazkundea (1999/2009)
Ekintzailetasun ekonomikoaren tasa
Autonomoen tasa
Ustiategi kopurua
Ustiategien hazkunde gordina (2000/10)
Ustiategien hazkundea (2000/10)
Ustiategien batz besteko NAE azalera
NAE azaleraren hazkundea (2000/10)
Batz besteko produkzio gordina ustiategiko
Oinordegabeko 50 urtetik gorako ustiategi-buruak
NATURA 2000 eremua
ZNIEFF I eremua
ZNIEFF II eremua
Lurraren artifizializazioa
Lur artifizializazioaren hazkundea (2000/06)
Lur artifizializazioaren hazkundea (1990/2000)
PLHaren presentzia
PLHa duten herriak (%)
Hirigintza arautzeko planen presentzia
Hirigintza dokumenturik gabeko herriak (%)
Lurralde Koherentziarako Planen presentzia (SCOT)
Lurralde Koherentziarako Plana duten herriak (%)
Baimendutako etxebizitza eraikuntzen batz besteko kopurua urtero (2002/07)
Baimendutako etxebizitza eraikuntzen batz besteko kopurua urtero (2008/12)
Baimendutako etxebizitza eraikuntzen batz besteko azalera urtero (2002/07)
Baimendutako etxebizitza eraikuntzen batz besteko azalera urtero (2008/12)
Etxebizitza parkearen hazkundea (1999/2009)
Bigarren etxebizitzaren hazkundea (1999/2009)
Bigarren etxebizitzaren presentzia
Etxebizitza hutsen presentzia

Etxebizitzen batz besteko prezioa
Etxebizitza sozialen tasa (datu ofiziala)
Etxebizitza sozialen tasa (guztizko etxebizitza parkearekiko)
Etxebizitza soziala kopuruaren batz besteko hazkundea (2001/07)
Etxebizitza soziala kopuruaren batz besteko hazkundea (2008/10)
Garraio publikoaren lotura kopurua
Osasun zentro azpiegitura gertuenera errepide bidezko distantzia
Ospital gertuenera errepide bidezko distantzia
Txikizkako merkataritza gertuenera errepide bidezko distantzia
Janarizko txikizkako merkataritza gertuenera errepide bidezko distantzia
Finantza bulego gertuenera errepide bidezko distantzia
Etxebizitzei ezarritako zerga (TH)
Etxebizitzei ezarritako zergaren urteko batz besteko hazkundea (TH) (2008/12)
Eraikitako lurrei ezarritako zerga (TFB)
Eraikitako lurrei ezarritako zergaren urteko batz besteko hazkundea (TFB) (2008/12)
Eraiki gabeko lurrei ezarritako zerga (TFNB)
Eraiki gabeko lurrei ezarritako zergaren urteko batz besteko hazkundea (TFNB) (2008/12)
Enpresei ezarritako zerga (CFE)
Elkarteen dentsitatea (mila biztanleko)
Euskararen ezagutza tasa
Euskararen erabilera sozialaren tasa
Euskarazko matrikulazio tasa lehen hezkuntzan
Euskarazko Haur Hezkuntza-Lehen Hezkuntza azpiegitura gertuenera errepide bidezko distantzia
Haur Hezkuntza-Lehen Hezkuntza azpiegitura gertuenera errepide bidezko distantzia
Euskarazko bigarren hezkuntzako azpiegitura gertuenera errepide bidezko distantzia
Bigarren hezkuntzako azpiegitura gertuenera errepide bidezko distantzia
Euskaltegi gertuenera errepide bidezko distantzia
2008ko udal hauteskundeetako abstentzio maila
Eskualdeko hauteskundeetako abstentzioaren bilakaera (2004/10)
Legebiltzarreko hauteskundeetako abstentzioaren bilakaera (2007/12)
Lehendakaritza hauteskundeetako abstentzioaren bilakaera (2007/12)
Europar legebiltzarreko hauteskundeetako abstentzioaren bilakaera (2004/09)
Ezker muturreko alderdien hauteskundeen batz besteko presentzia
Ezkerreko alderdien hauteskundeen batz besteko presentzia
Alderdi abertzaleen hauteskundeen batz besteko presentzia
Eskuineko alderdien hauteskundeen batz besteko presentzia
Eskuin muturreko alderdien hauteskundeen batz besteko presentzia
Ezker muturreko alderdien batz besteko hazkundea
Ezkerreko alderdien batz besteko hazkundea
Alderdi abertzaleen batz besteko hazkundea
Eskuineko alderdien batz besteko hazkundea
Eskuin muturreko alderdien batz besteko hazkundea

11.U

dalerriko oharrak

	1.Mitikile-larriori-Mendibile
Langabetuen hazkundera (2007/11)	
Emakumezko langabetuak, langabetu guztiekiko	
50 eta + urteko langabetuak, langabetu guztiekiko	
50 eta + urteko langabetuen hazkundera (2007/11)	
Lan-kaleraketagatik langabezia egoeran	Daturik ez
Kontratu amaieragatik langabezia egoeran	Daturik ez
Laborari aktiboen hazkundera (1999/2009)	
Enpresa buru, artisau eta merkatari aktiboen hazkundera (1999/2009)	
Kudeatzaile eta lanbide intelektualak aktiboen hazkundera (1999/2009)	1999 urtean ez zegoen mota horretako KSPdun landunik
Tarteko lanbideak aktiboen hazkundera (1999/2009)	
Enplegatuak aktiboen hazkundera (1999/2009)	
Langileak aktiboen hazkundera (1999/2009)	
Gazteen iraute tasa (10-19 urte)	
Emakumezko gazteen iraute tasa	
Gazte langabetuak (<25 urte) langabetu guztiekiko	
Gazte langabetuen hazkundera (<25 urte)	2007 urtean ez zegoen langabeturik
Guraso bakarreko (<65 urte) familia nuklearren emakumezko tasa	
Jarduera industrialeko teknologia maila handia	
Jarduera industrialeko teknologia maila ertain-handia	
Jarduera industrialeko teknologia maila ertain-txikia	
Jarduera industrialeko teknologia maila txikia	
Ustiategi kopurua	
Oinordegabeko 50 urtetik gorako ustiategi-buruak	
Lur artifizializazioaren hazkundera (2000/06)	2000 urtean ez zegoen artifizializazio esanguratsurik
Lur artifizializazioaren hazkundera (1990/2000)	1990 urtean ez zegoen artifizializazio esanguratsurik
Etxebizitzaren batz besteko prezioa	

12.Herri elkargoko oharrak

	50 eta + urteko langabetuen hazkundera (2007/11)	Gazte langabetuen hazkundera (<25 urte)
2.Zuberoako herri elkargoa		

Sustatzailea: GAINDEGIA



Ipar Euskal Herriko udalerrriak, aldagai sozio ekonomikoen arabera 2013

Egileak

Txomin Poveda eta Asier Otxoa de Retana

**MONTORI-
BERORIZE**

AURKIBIDEA

1. Demografia
2. Gizarte errealitatea eta bizi baldintzak
3. Jarduera ekonomikoa
4. Lurralde antolamendua eta hirigintza
5. Etxebizitza
6. Azpiegiturak eta zerbitzuen irisgarritasuna
7. Tokiko fiskalitate zuzena
8. Tokiko nortasuna eta joera politikoa
9. Oharrak
10. Eranskinak: Adierazle zerrenda
11. Udalerrri oharrak
12. Herri elkargoko oharrak

1. Demografia

1.1 Biztanleria lurraldean

	1.Montori = Berorize	2.Zuberoako herri elkargoa	3.Barnekaldea	4.Iparraldea	5.Euskal Herria
Biztanleria osoa (p. munic.)	327	13 031	41 532	289 543	3 127 326

Unit.: Kopuru gordina
INSEE eta INE

	Biztanleriaren hazkundera (p. munic.) 06/09	Biztanleriaren hazkundera (p. munic.) 99/09
1.Montori = Berorize	-3,4	-6,3
2.Zuberoako herri elkargoa	-2,1	-3,3
3.Barnekaldea	2,0	3,6
4.Iparraldea	6,6	10,2
5.Euskal Herria	4,7	7,1

Unit.: %
INSEE eta INE, 2006/2009 eta 1999/2009

	Amatasun indizea (2009)
1.Montori = Berorize	21,9
2.Zuberoako herri elkargoa	24,5
3.Barnekaldea	28,9
4.Iparraldea	22,4
5.Euskal Herria	21,9

Unit.: %
INSEE eta INE, 2009

	Bizitza proiektuak garatzeko adinekoren iraute eta erakargarritasun tasa (1999/2009)
1.Montori = Berorize	-5,3
2.Zuberoako herri elkargoa	-10,1
3.Barnekaldea	-1,0
4.Iparraldea	8,5
5.Euskal Herria	9,5

Unit.: %
INSEE eta INE. Ekoizpen propioa., 1999/2009

1.2 Biztanleriaren egitura

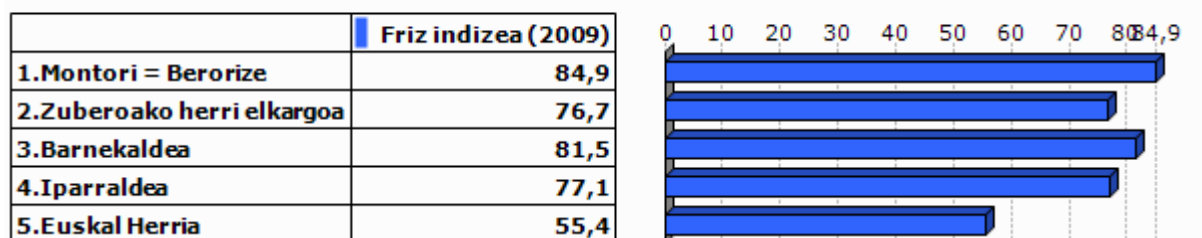

Unit.: %
INSEE eta INE, 2009

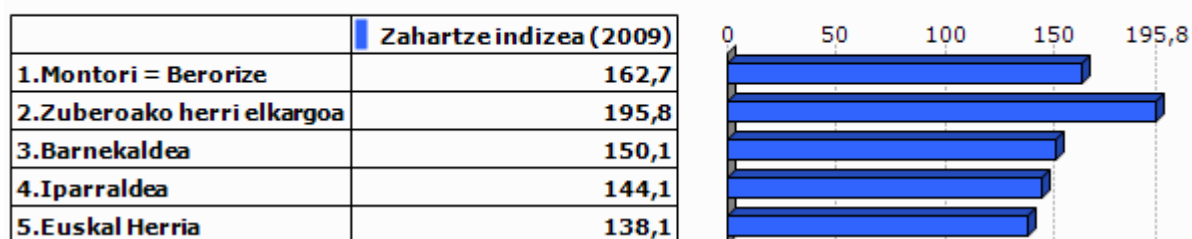

Unit.: %
INSEE eta INE, 2009

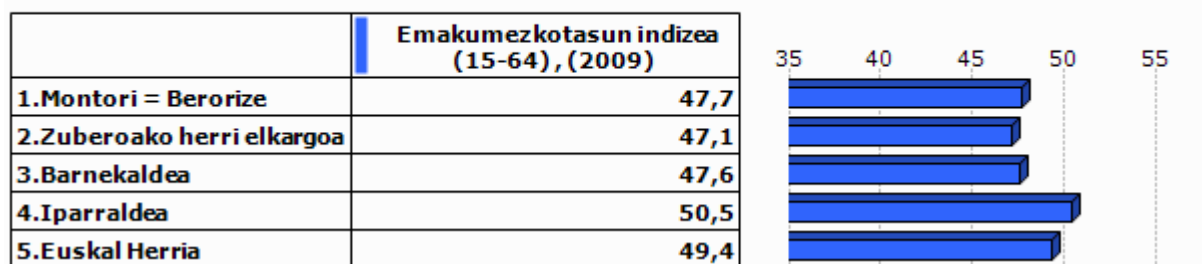

Unit.: %
INSEE eta INE, 2009

2.Gizarte errealitatea eta bizi baldintzak

2.1 Jarduera eta enplegua

	Jarduera tasa (2009)	Emakumezkoen jarduera tasa (2009)
1.Montori = Berorize	75,4	75,8
2.Zuberoako herri elkargoa	72,6	70,9
3.Barnekaldea	72,8	70,3
4.Iparraldea	71,7	68,9
5.Euskal Herria	72,9	67,0

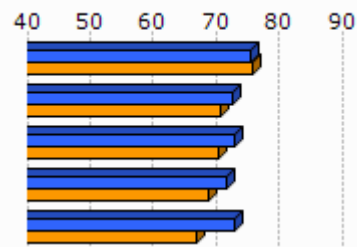

Unit.: %
INSEE eta INE, 2009

	Biztanleria aktiboaren hazkundera (1999/2009)
1.Montori = Berorize	8,5
2.Zuberoako herri elkargoa	-2,4
3.Barnekaldea	5,5
4.Iparraldea	13,0
5.Euskal Herria	13,8

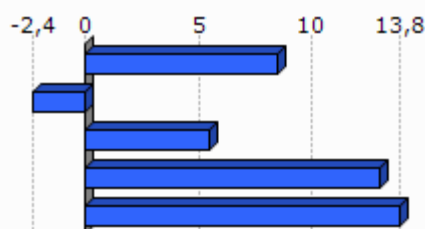

Unit.: %
INSEE eta INE, 1999/2009

2.2 Langabezia

	1.Montori = Berorize	2.Zuberoako herri elkargoa	3.Barnekaldea	4.Iparraldea	5.Euskal Herria
Langabetu kopurua (2011)	6	270	892	12 479	201 708

Unit.: Kopuru gordina
Pôle emploi eta Espainiako Enplegu eta Gizarte Segurantza Ministerioa, 2011

	Langabetuen hazkundera (2007/11)
1.Montori = Berorize	
2.Zuberoako herri elkargoa	32,4
3.Barnekaldea	62,5
4.Iparraldea	43,9
5.Euskal Herria	92,1

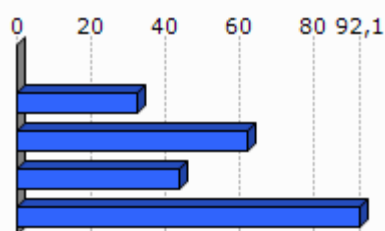

Unit.: %
Pôle emploi eta Espainiako Enplegu eta Gizarte Segurantza Ministerioa, 2007/2011

	Emakumezko langabetuak, langabetu guztiekiko (2011)
1.Montori = Berorize	0,0
2.Zuberoako herri elkargoa	28,1
3.Barnekaldea	31,8
4.Iparraldea	48,8
5.Euskal Herria	50,7

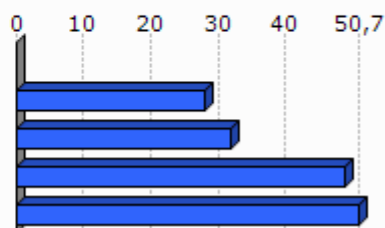

Unit.: %

Pöle emloi eta Espainiako Enplegu eta Gizarte Segurantzza Ministerioa, 2011

	50 eta + urteko langabetuak, langabetu guztiekiko (2011)	50 eta + urteko langabetuen hazkundera (2007/11)
1.Montori = Berorize	0,0	
2.Zuberoako herri elkargoa	10,4	-26,3
3.Barnekaldea	8,5	100,0
4.Iparraldea	18,3	85,8
5.Euskal Herria	38,8	86,1

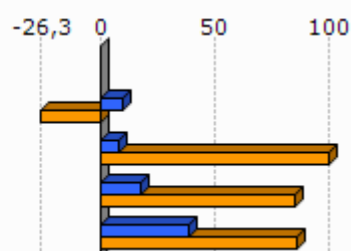

Unit.: %

Pöle emloi eta Espainiako Enplegu eta Gizarte Segurantzza Ministerioa, 2007/2011

	Lan-kalera ketagatik langabezia egoeran (2011)	Kontratu amaieragatik langabezia egoeran (2011)
1.Montori = Berorize		
2.Zuberoako herri elkargoa	14,0	83,5
3.Barnekaldea	10,9	87,4
4.Iparraldea	25,2	66,3

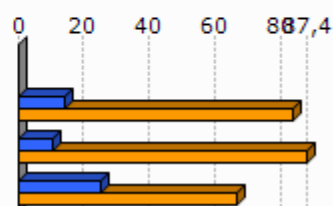

Unit.: %

Pöle emloi, 2011

2.3 Katgoria Sozio-Profesionala eta formazio maila

	Laborari aktiboen presentzia (2009)	Laborari aktiboen hazkundera (1999/2009)
1.Montori = Berorize	27,6	58,6
2.Zuberoako herri elkargoa	13,6	-19,3
3.Barnekaldea	15,9	-24,0
4.Iparraldea	3,2	-23,7

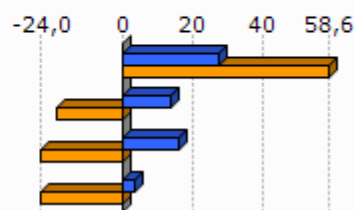

Unit.: %
INSEE, 1999/2009

	Enpresa buru, artisau eta merkatarik aktiboen presentzia (2009)	Enpresa buru, artisau eta merkatarik aktiboen hazkundera (1999/2009)
1.Montori = Berorize	6,9	-50,5
2.Zuberoako herri elkargoa	8,3	-4,7
3.Barnekaldea	8,8	5,9
4.Iparraldea	8,8	2,8

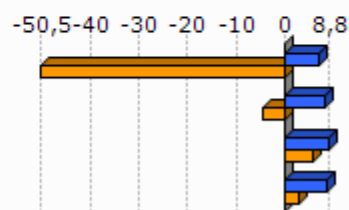

Unit.: %
INSEE, 1999/2009

	Kudeatzaile eta lanbide intelektualak aktiboen presentzia (2009)	Kudeatzaile eta lanbide intelektualak aktiboen hazkundera (1999/2009)
1.Montori = Berorize	3,4	
2.Zuberoako herri elkargoa	6,7	86,4
3.Barnekaldea	6,0	46,1
4.Iparraldea	11,6	30,0

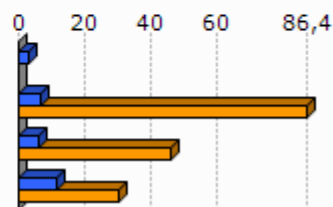

Unit.: %
INSEE, 1999/2009

	Tarteko lanbideak aktiboen presentzia (2009)	Tarteko lanbideak aktiboen hazkundera (1999/2009)
1.Montori = Berorize	10,3	48,6
2.Zuberoako herri elkargoa	19,0	25,2
3.Barnekaldea	18,2	28,2
4.Iparraldea	25,5	26,2

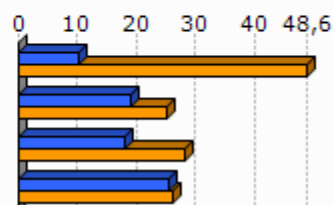

Unit.: %
INSEE, 1999/2009

	Enplegatuak aktiboen presentzia (2009)	Enplegatuak aktiboen hazkundera (1999/2009)
1.Montori = Berorize	27,6	-0,9
2.Zuberoako herri elkargoa	23,7	-12,3
3.Barnekaldea	24,1	-0,7
4.Iparraldea	31,6	1,6

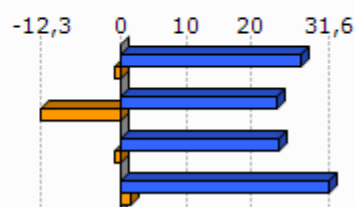

Unit.: %
INSEE, 1999/2009

	Langileak aktiboen presentzia (2009)	Langileak aktiboen hazkundera (1999/2009)
1.Montori = Berorize	24,1	-13,3
2.Zuberoako herri elkargoa	28,8	-18,6
3.Barnekaldea	27,3	-7,5
4.Iparraldea	20,3	-3,4

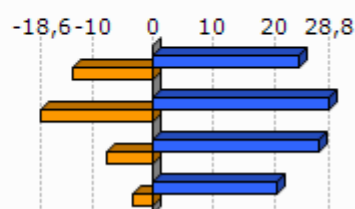

Unit.: %
INSEE, 1999/2009

	Diploma profesionalik gabeko biztanleriaren presentzia (2008)	Teknikalari diploma oinarritzkoa duen biztanleriaren presentzia (2008)	Batxilergoa duen biztanleriaren presentzia (2008)	Goi mailako ikasketetako diploma duen biztanleriaren presentzia (2008)
1.Montori = Berorize	38,2	35,5	13,9	12,4
2.Zuberoako herri elkargoa	45,0	27,2	13,1	14,7
3.Barnekaldea	41,2	28,3	14,2	16,3
4.Iparraldea	32,7	26,7	17,1	23,6

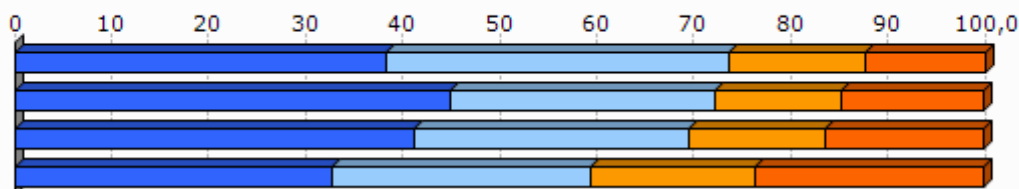

Unit.: %
INSEE, 2008

2.4 Errenta

	1.Montori = Berorize	2.Zuberoako herri elkargoa
Errenta mediana (kontsumo unitateko), (2010)	15 551	16 689
Errentaren bederatzigarren dezila (kontsumo unitateko), (2010)		29 483
Errentaren lehen dezila (kontsumo unitateko), (2010)		8 083

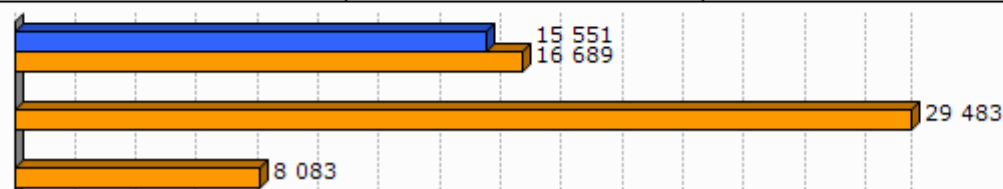

Unit.: €
INSEE, 2010

	Errenta dezilen arteko distantzia (kontsumo unitateko), (2010)
1.Montori = Berorize	
2.Zuberoako herri elkargoa	3,7

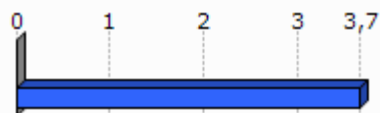

Unit.: Unitate gabekoa
INSEE, 2010

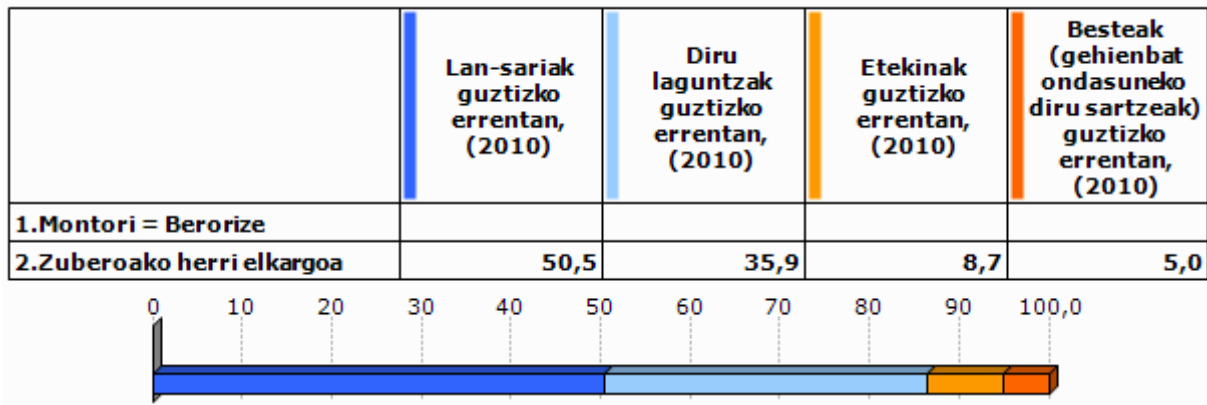

Unit.: %
INSEE, 2010

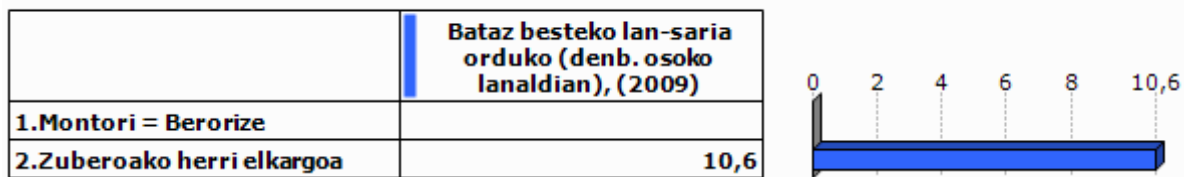

Unit.: €
INSEE, 2009

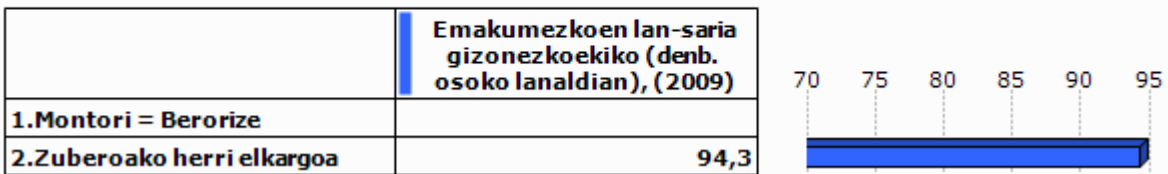

Unit.: %
INSEE, 2009

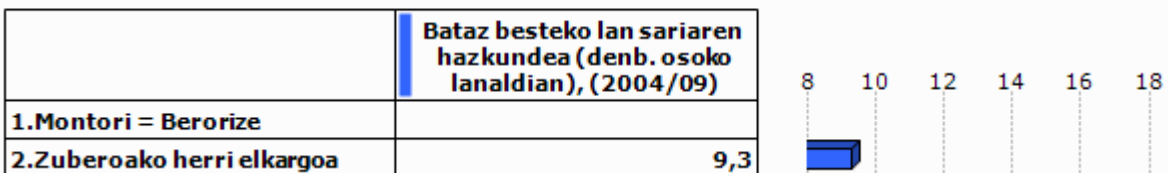

Unit.: %
INSEE, 2004/2009

2.5 Arrisku ekonomikoaren menpeko giza talde nagusiak

Gazteak

	Gazteen iraute tasa, (1999/2009)	Emakumezko gazteen iraute tasa, (1999/2009)
1.Montori = Berorize	-13,3	-44,3
2.Zuberoako herri elkargoa	-31,3	-37,9
3.Barnekaldea	-16,9	-19,8
4.Iparraldea	-4,8	-3,8
5.Euskal Herria	15,3	15,5

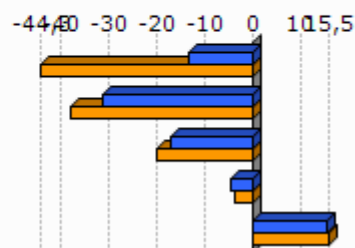

Unit.: %
INSEE eta INE. Ekoizpen propioa., 1999/2009

	Gazte langabetuak (<25 urte) langabetu guztiakiko (2011)	Gazte langabetuen hazkundera (<25 urte) (2007/11)
1.Montori = Berorize	0,0	
2.Zuberoako herri elkargoa	5,2	-39,1
3.Barnekaldea	6,2	34,1
4.Iparraldea	14,6	45,2
5.Euskal Herria	9,0	102,5

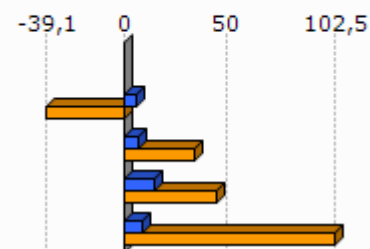

Unit.: %
Pôle emploi eta Espainiako Enplegu eta Gizarte Segurantza Ministerioa, 2007/2011

	1.Montori = Berorize	2.Zuberoako herri elkargoa
Emakumezko gazteen (18-25) batz besteko lan-saria orduko (denb. osoko lanaldian), (2009)		7,9
Gizonezko gazteen (18-25) batz besteko lan-saria orduko (denb. osoko lanaldian), (2009)		8,8

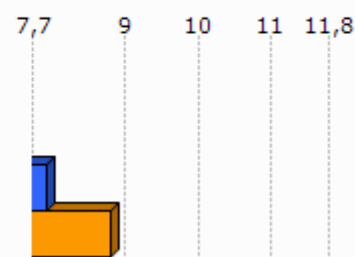

Unit.: €
INSEE, 2009

Adinekoak

	1.Montori = Berorize	2.Zuberoako herri elkargoa	3.Barnekaldea	4.Iparraldea
65 urtetik gorako biztanleak etxean bakarrik, (2009)	16	968	2 422	19 864
75 urtetik gorako biztanleak etxean bakarrik, (2009)	12	654	1 524	12 683

Unit.: Kopuru gordina
INSEE, 2009

	Adineko biztanleen bakartasun maila (>65 urte), (2009)	Zaharren menpekotasun indizea, (2009)
1.Montori = Berorize	19,3	41,7
2.Zuberoako herri elkargoa	27,6	45,2
3.Barnekaldea	24,6	39,4
4.Iparraldea	31,4	35,1
5.Euskal Herria		29,7

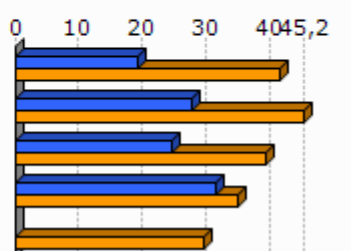

Unit.: %
INSEE eta INE, 2009

Guraso bakarreko familiak

	1.Montori = Berorize	2.Zuberoako herri elkargoa	3.Barnekaldea	4.Iparraldea
Guraso bakarreko (<65 urte) familia nuklearrak, (2009)	8	302	856	9 983

Unit.: Kopuru gordina
INSEE, 2009

	Guraso bakarreko (<65 urte) familia nuklearren proportzioa, (2009)	Guraso bakarreko (<65 urte) familia nuklearren emakumezko otasuna, (2009)
1.Montori = Berorize	7,7	50,0
2.Zuberoako herri elkargoa	8,1	75,9
3.Barnekaldea	7,4	77,0
4.Iparraldea	12,5	83,0

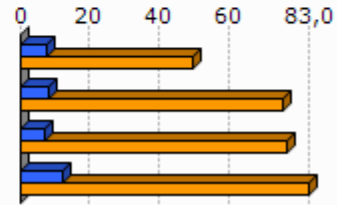

Unit.: %
INSEE, 2009

	1.Montori = Berorize	2.Zuberoako herri elkargoa	3.Barnekaldea	4.Iparraldea
Guraso bakarreko haur kopurua (0-24 urte bitartean), (2009)	12	318	931	11 658

Unit.: Kopuru gordina
INSEE, 2009

	Guraso bakarreko haur kopuruaren proportzioa (0-24 urte bitartean), (2009)
1.Montori = Berorize	15,8
2.Zuberoako herri elkargoa	13,5
3.Barnekaldea	11,1
4.Iparraldea	19,8

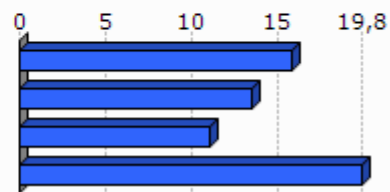

Unit.: %
INSEE, 2009

3. Jarduera ekonomikoa

3.1 Ehun ekonomikoa

	1.Montori = Berorize	2.Zuberoako herri elkargoa	3.Barne kaldea	4.Ipar raldea	5.Euskal Herria
Establezimendu kopurua (2013-01)	25	1 136	3 839	22 899	243 998

Unit.: Kopuru gordina
SIRENE, DIRAE eta CAMERDATA, 2013-01

	Lehen sektoreko establez imenduen proportzioa (2013-01)	Industria sektoreko establez imenduen proportzioa (2013-01)	Eraikuntza sektoreko establez imenduen proportzioa (2013-01)	Zerbitzuen sektoreko establez imenduen proportzioa (2013-01)
1.Montori = Berorize	20,0	8,0	4,0	68,0
2.Zuberoako herri elkargoa	19,1	13,3	6,6	61,0
3.Barnekaldea	24,5	10,7	7,3	57,5
4.Iparraldea	6,3	6,1	8,0	79,6
5.Euskal Herria	3,3	8,3	13,9	74,5

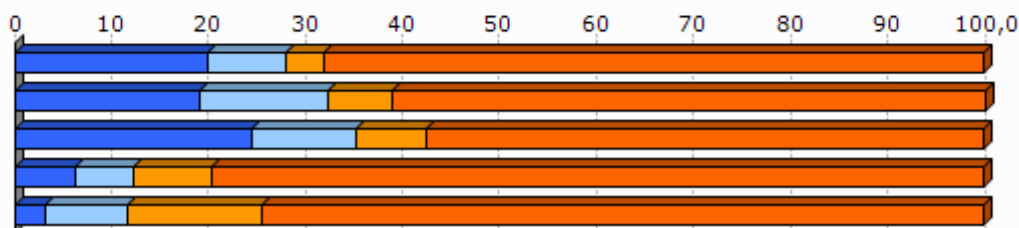

Unit.: %
SIRENE, DIRAE eta CAMERDATA, 2013-01

	Establezimenduen bertakotutze tasa (2013-01)
1.Montori = Berorize	92,0
2.Zuberoako herri elkargoa	95,7
3.Barnekaldea	96,3
4.Iparraldea	89,8
5.Euskal Herria	90,6

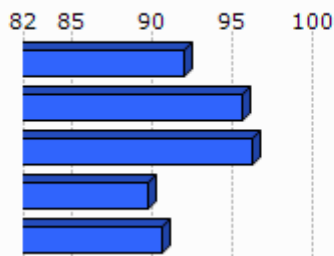

Unit.: %
SIRENE, DIRAE eta CAMERDATA. Ekoizpen propioa., 2013-01

	Jarduera industrialeko teknologia maila handia (2013-01)	Jarduera industrialeko teknologia maila ertain-handia (2013-01)	Jarduera industrialeko teknologia maila ertain-txikia (2013-01)	Jarduera industrialeko teknologia maila txikia (2013-01)
1.Montori = Berorize	1,3			
2.Zuberoako herri elkargoa	20,0	1,3	32,5	63,6
3.Barnekaldea	1,0	2,5	22,7	73,9
4.Iparraldea	1,8	10,2	24,8	63,2
5.Euskal Herria	1,8	15,6	44,0	38,6

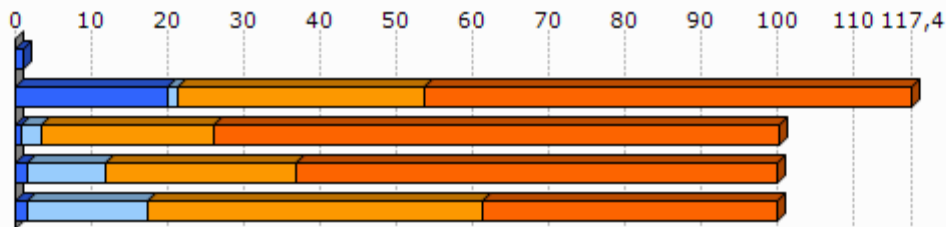

Unit.: %
SIRENE, DIRAE eta CAMERDATA, 2013-01

3.2 Giza lan eskua

	Biztanleria aktiboaren egituraren indizea (2009)	Hurrengo hamarkadan erretiroa hartu behar duen langilegoa (2009)
1.Montori = Berorize	46,9	37,6
2.Zuberoako herri elkargoa	33,5	39,1
3.Barnekaldea	31,3	36,2
4.Iparraldea	32,0	33,5
5.Euskal Herria		13,3

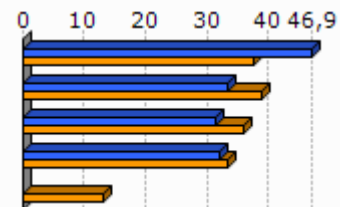

Unit.: %
INSEE eta INE, 2009

	Udalerrian bizi diren landunak, udalerriko lanpostuekiko (2009)	Udalerrian bizi eta lan egiten duten landunak, udalerriko landunekiko (2009)
1.Montori = Berorize	-53,6	43,8
2.Zuberoako herri elkargoa	-8,6	41,2
3.Barnekaldea	-9,4	40,3
4.Iparraldea	0,3	37,0

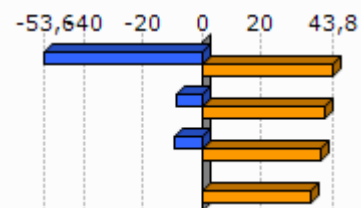

Unit.: %
INSEE, 2009

	Tokiko ekonomiara bideratutako enplegua (2009)	Tokiko ekonomiara bideratutako enpleguaren hazkundera (1999/2009)
1.Montori = Berorize	52,7	15,2
2.Zuberoako herri elkargoa	55,1	-6,1
3.Barnekaldea	54,9	-4,4
4.Iparraldea	70,2	-2,1

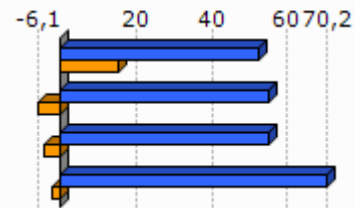

Unit.: %
INSEE, 1999/2009

	Ekintzaitetasun ekonomikoaren tasa (2013-01)
1.Montori = Berorize	92,0
2.Zuberoako herri elkargoa	88,3
3.Barnekaldea	89,0
4.Iparraldea	84,0
5.Euskal Herria	84,0

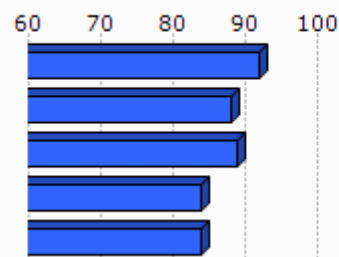

Unit.: %
SIRENE, DIRAE eta CAMERDATA, 2013-01

	Autonomoen tasa (2013-01)
1.Montori = Berorize	26,2
2.Zuberoako herri elkargoa	24,1
3.Barnekaldea	27,9
4.Iparraldea	17,7
5.Euskal Herria	19,0

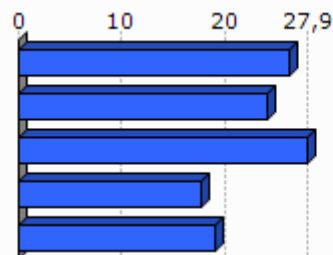

Unit.: %
SIRENE eta Espainiako Enplegu eta Gizarte Segurantzza Ministerioa. Ekoizpen propioa., 2013-01

3.3 Laborantza

	Ustiategi kopurua (2010)	Ustiategiaren hazkundera (2000/10)
1.Montori = Berorize	26	-8
2.Zuberoako herri elkargoa	740	-127
3.Barnekaldea	2 863	-445
4.Iparraldea	4 453	-1 415
5.Euskal Herria	37 090	-34 609

Unit.: Kopuru gordina
Frantziako Laborantza, Nekazaritzako Elikagaien eta Basoen Ministerioa eta INE, 2000/10

	Ustiatgien hazkundera (2000/10), (Unit.: %)	Bataz besteko produkzio gordina ustiategiko (2010)
1.Montori = Berorize	-23,5	37,0
2.Zuberoako herri elkargoa	-14,6	41,9
3.Barnekaldea	-13,5	51,8
4.Iparraldea	-25,6	49,7
5.Euskal Herria	-48,3	

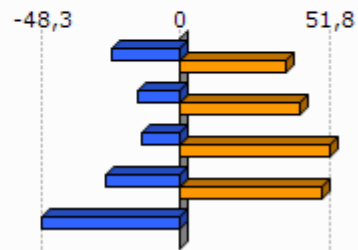

Unit.: K€

Frantziako Laborantza, Nekazaritzako Elikagaien eta Basoen Ministerioa eta INE, 2000/10

Frantziako Laborantza, Nekazaritzako Elikagaien eta Basoen Ministerioa, 2010

	Ustiatgien bataz besteko NAE azalera (2010)	NAE azaleraren hazkundera (2000/10)
1.Montori = Berorize	38,2	-8,7
2.Zuberoako herri elkargoa	31,6	-8,6
3.Barnekaldea	31,4	-6,9
4.Iparraldea	28,1	-9,6
5.Euskal Herria	23,5	-13,7

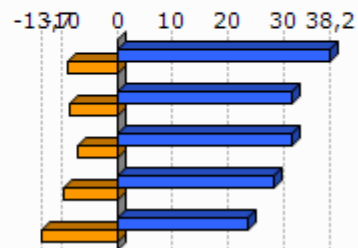

Unit.: Unit.: Ha/ustiategiko; %

Frantziako Laborantza, Nekazaritzako Elikagaien eta Basoen Ministerioa eta INE, 2000/10

	Oinordegabeko 50 urtetik gorako ustiategi-buruak (2010)
1.Montori = Berorize	23,1
2.Zuberoako herri elkargoa	24,5
3.Barnekaldea	23,4
4.Iparraldea	27,9

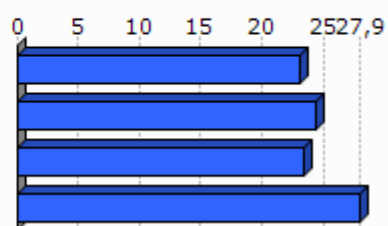

Unit.: %

Frantziako Laborantza, Nekazaritzako Elikagaien eta Basoen Ministerioa, 2010

4. Lurralde antolamendua eta hirigintza

4.1 Lurralde antolamendua

	NATUR A2000 eremua (2013-05)	ZNIEFF I eremua (2010)	ZNIEFF II eremua (2010)
1.Montori = Berorize	28,0	0,0	63,8
2.Zuberoako herri elkargoa	29,4	6,8	46,8
3.Barnekaldea	24,8	6,3	38,2
4.Iparraldea	23,9	6,0	33,1

Unit.: %

Frantziako Ekologia, Garapen Iraunkorra eta Energiaren Ministerioa , 2013/05 eta 2010

	Lurraren artifizializazioa (%), 2006
1.Montori = Berorize	0,0
2.Zuberoako herri elkargoa	1,2
3.Barnekaldea	1,4
4.Iparraldea	6,6
5.Euskal Herria	2,5

Unit.: %

Corine Land Cover, 2006

	1.Montori = Berorize
Lur artifizializazioaren hazkundera (1990/2000)	
Lur artifizializazioaren hazkundera (2000/06)	

Unit.: %

Corine Land Cover, 1990/2000 eta 2000/2006

	PLHaren presentzia (2011)	Hirigintza arautzeko planen presentzia (2011)	Lurralde Koherentziarako Planen presentzia (SCOT) (2013)
1.Montori = Berorize	EZ		EZ

Unit.: Bai/Ez; presentzia eta tipologia; Bai/Ez

DATAR, 2011

DGALN, 2013

	2.Zuberoako herri elkargoa	3.Barnekaldea	4.Iparaldea
Hirigintza dokumenturik gabeko herriak (%), (2011)	51,4	47,8	35,2
Lurralde Koherentziarako Plana duten herriak (%), (2013)	0,0	7,1	33,3
PLHa duten herriak (%), (2011)	0,0	0,9	6,3

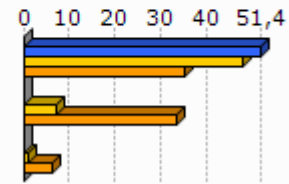

Unit.: %
 DATAR, 2011
 DGALN, 2013

4.2 Hirigintza

	Baimendutako etxebizitza eraikuntzen batz besteko kopurua urtero (2002/07)	Baimendutako etxebizitza eraikuntzen batz besteko kopurua urtero (2008/12)
1.Montori = Berorize	2	1
2.Zuberoako herri elkargoa	67	47
3.Barnekaldea	497	619
4.Iparaldea	3 223	3 071
5.Euskal Herria	33 607	19 397

Unit.: Kopuru gordina
 Frantziako Ekologia, Garapen Iraunkorra eta Energiaren Ministerioa eta Espainiako Sustapen Ministerioa, 2002/07 eta 2008/2012

	Baimendutako etxebizitza eraikuntzen batz besteko azalera urtero (2002/07)	Baimendutako etxebizitza eraikuntzen batz besteko azalera urtero (2008/12)
1.Montori = Berorize	211	219
2.Zuberoako herri elkargoa	8 798	6 630
3.Barnekaldea	60 953	62 185
4.Iparaldea	310 544	275 668
5.Euskal Herria	2 974 544	1 829 868

Unit.: m2
 Frantziako Ekologia, Garapen Iraunkorra eta Energiaren Ministerioa eta Espainiako Sustapen Ministerioa, 2002/07 eta 2008/2012

5. Etxebizitza

	Etxebizitza parkearen hazkundera (1999/2009)	Bigarren etxebizitzien hazkundera (1999/2009)
1.Montori = Berorize	-6,4	90,0
2.Zuberoako herri elkargoa	7,3	12,9
3.Barnekaldea	14,8	32,7
4.Iparraldea	19,0	34,3
5.Euskal Herria	15,7	1,4

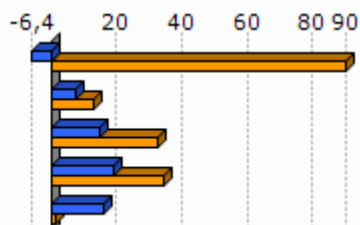

Unit.: %
INSEE eta INE, 1999/2009

	Bigarren etxebizitzien presentzia (2009)	Etxebizitza hutsen presentzia (2009)
1.Montori = Berorize	29,2	6,0
2.Zuberoako herri elkargoa	13,9	7,8
3.Barnekaldea	13,8	7,2
4.Iparraldea	20,8	4,3
5.Euskal Herria	7,2	8,3

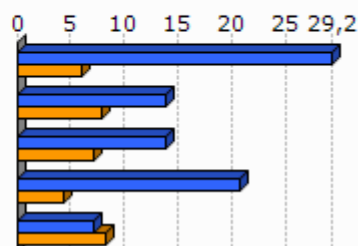

Unit.: %
INSEE eta INE, 2009

	Etxebizitzien batz besteko prezioa (2013)
1.Montori = Berorize	1 544
2.Zuberoako herri elkargoa	1 588
3.Barnekaldea	1 704
4.Iparraldea	2 024
5.Euskal Herria	2 565

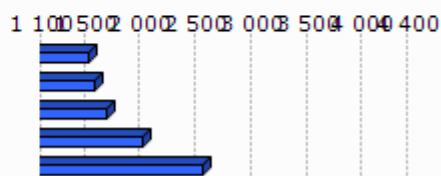

Unit.: €/m²
Ekoizpen propioa, 2013
* Euskal Herria: Zazpi hiriburu eta 25.000 biztanletik gorako udalerrien batz bestekoa.



Unit.: %

Lurralde berdintasuna eta etxebizitzaren ministerioa, 2009

Akitaniako DREAL eta INSEE. Ekoizpen propioa., 2009

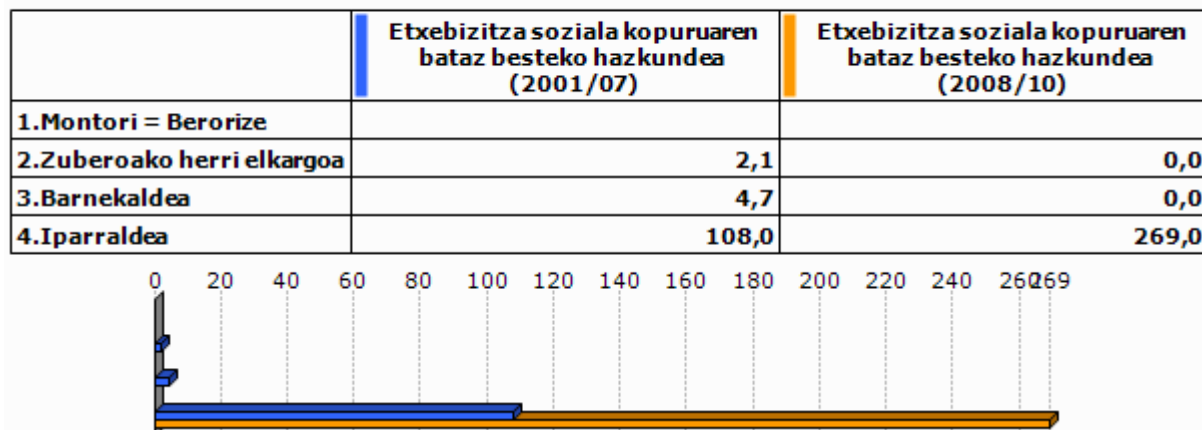

Unit.: urteko batz besteko kopurua

DREAL Aquitaine, 2001/07 eta 2008/2010

6. Azpiegitura eta zerbitzuen irisgarritasuna

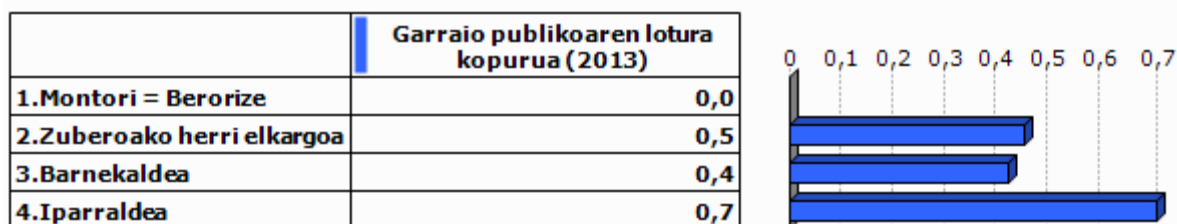

Unit.: Kopuru gordina
Ekoizpen propioa, 2013

	1.Montori = Berorize	2.Zuberoako herri elkargoa	3.Barnekaldea	4.Iparraldea	5.Euskal Herria
Osasun zentro azpiegitura gertuenera errepide bidezko distantzia (2012)	18,3	11,8	10,6	9,2	2,7
Ospital gertuenera errepide bidezko distantzia (2012)	5,4	6,7	9,5	9,4	2,2
Txikizkako merkataritza gertuenera errepide bidezko distantzia (2012)	0,0	3,1	3,2	2,5	1,3
Janarizko txikizkako merkataritza gertuenera errepide bidezko distantzia (2012)	0,0	3,1	3,6	2,9	2,4
Finantza bulego gertuenera errepide bidezko distantzia (2012)	5,4	6,3	8,2	7,3	3,7

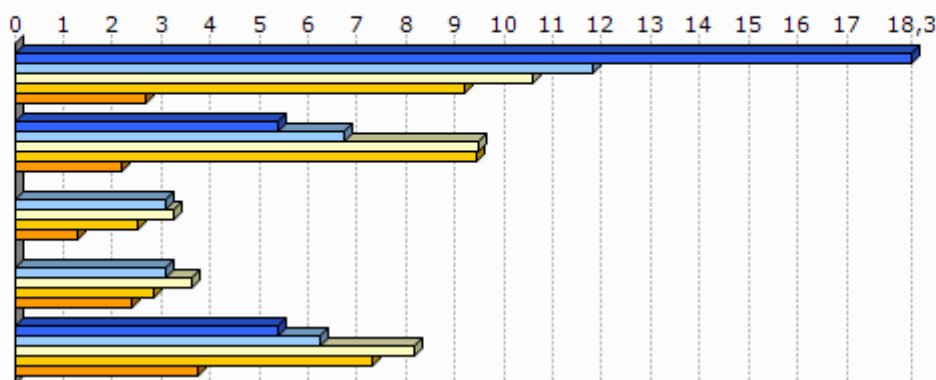

Unit.: Km.

INSEE, Nafarroako Gobernuak, EUSTAT, Nafarroako Datu Espazialen Azpiegitura eta Espainiako Sustapen Ministerioa. Ekoizpen propioa., 2012

INSEE, EUSTAT eta Nafarroako Datu Espazialen Azpiegitura. Ekoizpen propioa., 2012

INSEE, EUSTAT, CAMERDATA eta Espainiako Sustapen Ministerioa. Ekoizpen propioa., 2012

INSEE, EUSTAT, CAMERDATA eta Espainiako Sustapen Ministerioa. Ekoizpen propioa., 2012

INSEE, EUSTAT eta CAMERDATA. Ekoizpen propioa., 2012

7. Tokiko fiskalitate zuzena

	Etxebizitzei ezarritako zerga (TH), (2012)	Eraikitako lurrei ezarritako zerga (TFB), (2012)	Eraiki gabeko lurrei ezarritako zerga (TFNB), (2012)	Enpresei ezarritako zerga (CFE), (2012)
1.Montori = Berorize	14,0	11,0	56,0	
2.Zuberoako herri elkargoa	9,7	8,1	32,2	
3.Barnekaldea	13,9	8,7	32,4	22,2
4.Iparraldea	14,0	9,3	32,2	22,3
Zuberoako herri elkargoko fiskalitate zuzena	8,4		1,5	26,1

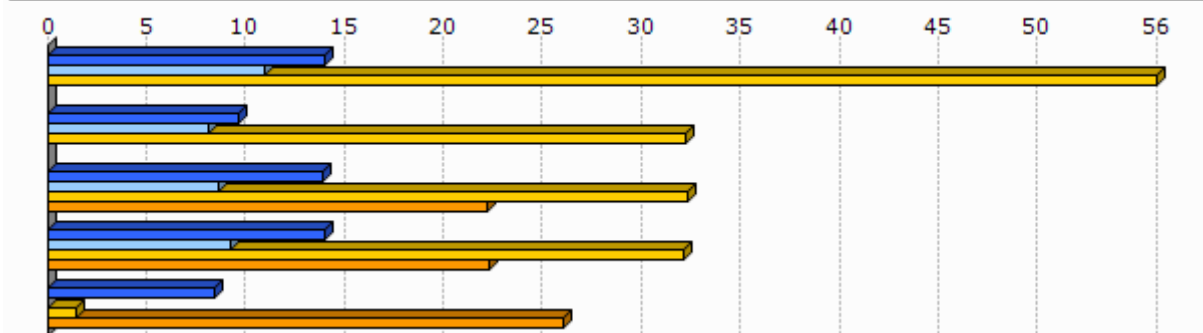

Unit.: %

Kondu publikoen, aurrekontuaren eta estatu erreformaren ministerioa, 2012

	1.Montori = Berorize
Eraiki gabeko lurrei ezarritako zergaren urteko batz besteko hazkundea (TFNB) (2008/12)	2,2
Eraikitako lurrei ezarritako zergaren urteko batz besteko hazkundea (TFB) (2008/12)	2,3
Etxebizitzei ezarritako zergaren urteko batz besteko hazkundea (TH) (2008/12)	2,3

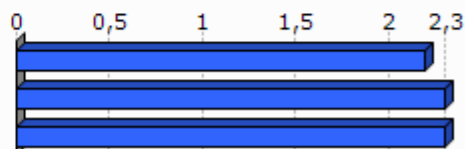

Unit.: %

Kondu publikoen, aurrekontuaren eta estatu erreformaren ministerioa, 2008/12

8. Tokiko nortasuna eta joera politikoa

8.1 Tokiko nortasuna



Unit.: ‰
INSEE. Ekoizpen propioa., 2013

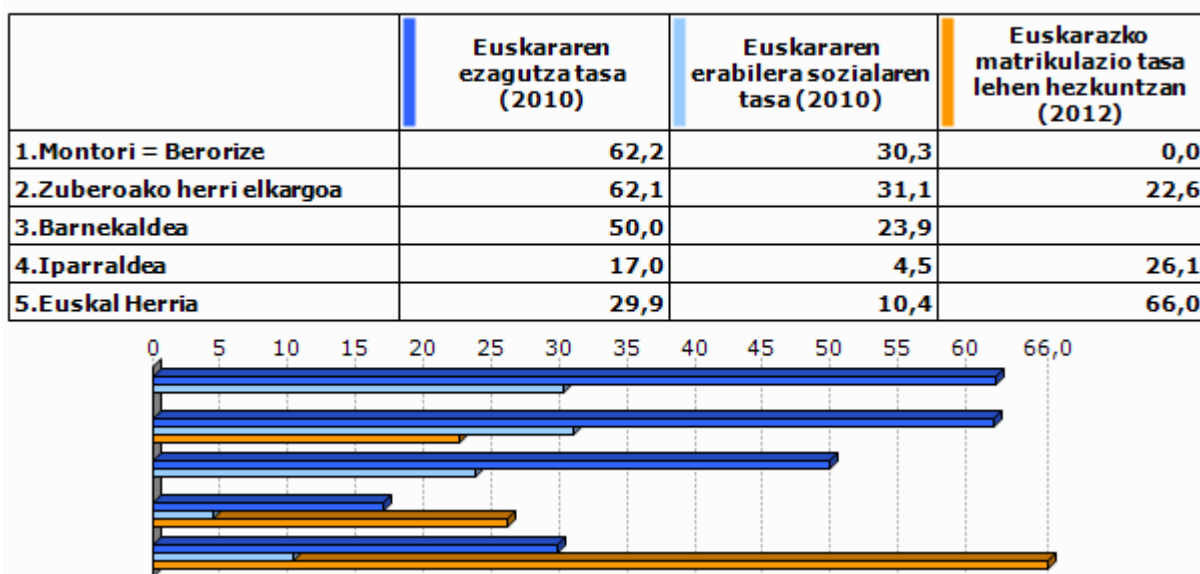

Unit.: ‰
Euskal Herriko Hizkuntza Adierazle Sistema (EAS), INSEE, EUSTAT, INE eta Nafarroako Estatistika Zerbitzua., 2010
Pirinio Atlantikoetako Hezkuntza Nazionalaren Departamentu Zerbitzua, EUSTAT eta Nafarroako Gobernu., 2012

	1.Montori = Berorize	2.Zuberoako herri elkargoa	3.Barne kaldea	4.Ipar raldea	5.Euskal Herria
Euskarazko Haur Hezkuntza-Lehen Hezkuntza azpiegitura gertuenera errepide bidezko distantzia (2012)	38,4	28,9	14,7	12,2	7,4
Haur Hezkuntza-Lehen Hezkuntza azpiegitura gertuenera errepide bidezko distantzia (2012)	0,0	1,0	1,2	0,9	2,3
Euskarazko bigarren hezkuntzako azpiegitura gertuenera errepide bidezko distantzia (2012)	43,5	36,2	25,3	21,2	19,0
Bigarren hezkuntzako azpiegitura gertuenera errepide bidezko distantzia (2012)	5,4	6,3	7,4	6,9	1,6
Euskaltegi gertuenera errepide bidezko distantzia (2012)	18,3	11,7	10,7	9,4	9,7

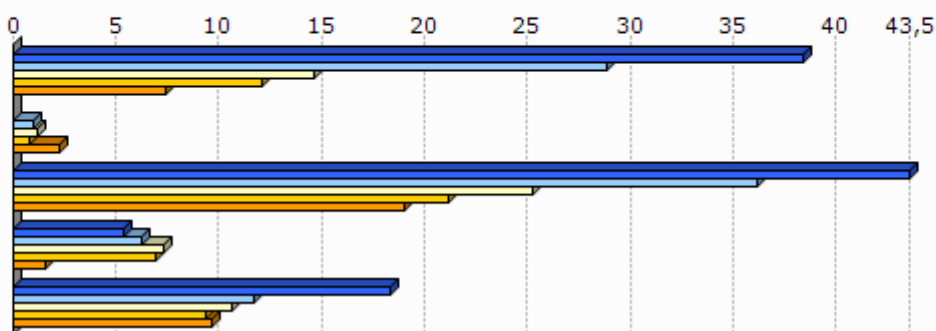

Unit.: Km.

Seaska, INSEE, Nafarroako Gobernua, EUSTAT eta Espainiako Sustapen Ministerioa. Ekoizpen propioa., 2012
INSEE, Nafarroako Gobernua, EUSTAT, Nafarroako Datu Espazialen Azpiegitura eta Espainiako Sustapen Ministerioa. Ekoizpen propioa., 2012

INSEE, Nafarroako Gobernua, EUSTAT eta Espainiako Sustapen Ministerioa. Ekoizpen propioa., 2012

INSEE, EUSTAT eta Nafarroako Datu Espazialen Azpiegitura. Ekoizpen propioa., 2012

AEK, HABE, IKA eta bilaketa propioa. Ekoizpen propioa., 2012

8.2 Joera politikoa

	2008ko udal hauteskundeetako abstentzio maila
1.Montori = Berorize	3,0
2.Zuberoako herri elkargoa	15,3
3.Barnekaldea	14,4
4.Iparaldea	30,7

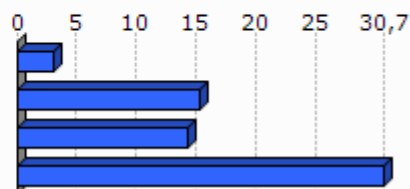

Unit.: %

Frantziako Barne Ministerioa, 2008

	1.Montori = Berorize	2.Zuberoako herri elkargoa	3.Barnekaldea	4.Iparraldea
Eskualdeko hauteskundeetako abstentzioaren bilakaera (2004/10)	12,8	30,9	39,8	35,1
Legebiltzarreko hauteskundeetako abstentzioaren bilakaera (2007/12)	-9,6	13,2	6,2	6,8
Lehendakaritza hauteskundeetako abstentzioaren bilakaera (2007/12)	20,9	23,5	24,7	31,5
Europar legebiltzarreko hauteskundeetako abstentzioaren bilakaera (2004/09)	16,2	-3,1	-3,4	-0,2

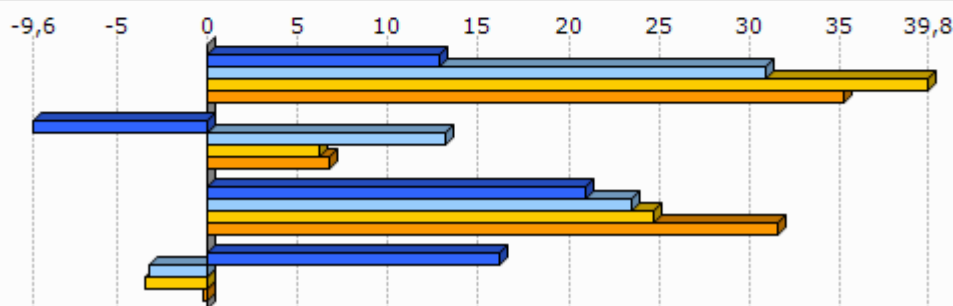

Unit.: %

Frantziako Barne Ministerioa, 2004/12

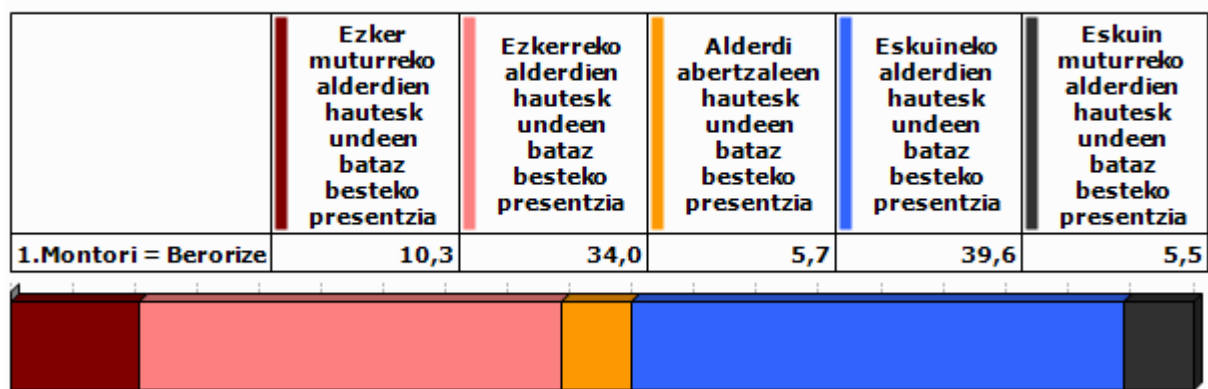

Unit.: %

Frantziako Barne Ministerioa. Ekoizpen propioa., 2008/12

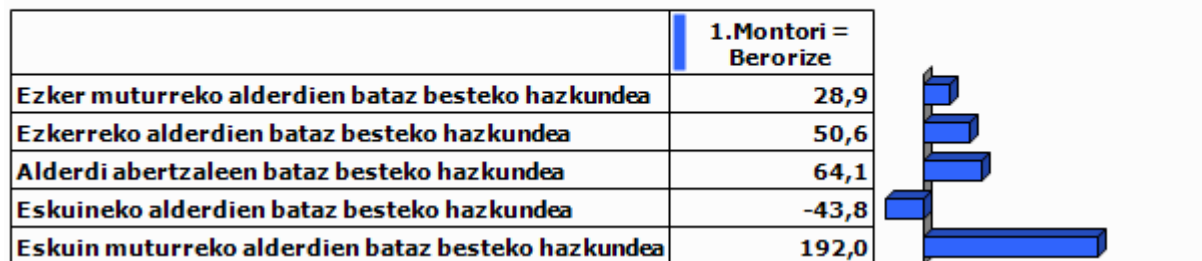

Unit.: %

Frantziako Barne Ministerioa. Ekoizpen propioa., 2001/12

9.0 harrak

GAZTEEN ETA EMAKUMEZKO GAZTEEN IRAUTE TASA

Gazteen iraute tasak eta emakumezko gazteen iraute tasak azken hamarkadako gazte kopuruaren hazkundera neurtzen dute. 1999 urteko 10 eta 19 urte bitarteko (emakumezko) gazteen kopurua 2009 urteko 20 eta 29 urte bitarteko (emakumezko) gazteen kopuruarekin alderatuz ekoizturiko adierazlea da, kasu bietan. Saldo positiboak zein negatiboak (emakumezko) gazteen erakartzea zein ihesa aditzera ematen digute.

LANGABEZIA

Enplegu bulegoetan langabetu gisa (A kategoria, Pôle emploi-ren sailkapenaren arabera) erregistraturiko pertsona kopurua aditzera ematen du.

Enplegua sustatzeko instituzioetan langabetu gisa erregistratzeko bi arrazoi erakusten dira hemen:

- Lan kaleratzeagatik: Arrazoi ezberdinetatik eratorri daitekeen egoera.
- Lan kontratu bukaeragatik: Epe mugatuko kontratu baten amaiera dela medio.

Badira langabetu gisa erregistratua egoteko egoera mota gehiago, hala nola, dimisioak eta lehenengo aldiz lan merkatura gerturatzen direnak, baina ez ditugu txostenean erantsi langabetu kopuru txikiak barnebiltzen baitituzte.

FORMAZIOA

Gizartearen formazioa INSEEren sailkapenean oinarritua dago baina hemen zabalago lantzen da. Ondorioz, 15 urtetik gorako jendetzak lortutako maila altueneko diploma aztertzen da hurrengo taulan ageri den baliokidetzen arabera:

GAINDEGIAko nomenklatura	INSEE ko nomenklatura
Diploma profesionalik gabeko biztanleria (% 15+ urte)	Pas de scolarité Aucun diplôme mais scolarité jusqu'en école primaire ou au collège Aucun diplôme mais scolarité au-delà du collège
Diploma gorenatzat, teknikalari diploma oinarritzkoa duen biztanleria (% 15+ urte)	Certificat c'études primaires BEPC, brevet élémentaire, brevet des collèges Certificat c'aptitudes professionnelles, brevet de compagnon Brevet d'études professionnelles
Diploma gorenatza, batxilergoa duen biztanleria (% 15+ urte)	Baccalauréat général, brevet supérieur Bac technologique ou professionnel, brevet professionnel ou de technicien, BEC, BEI, BEH, capacité en droit
Diploma gorenatza, goi mailako ikasketetako diploma duen biztanleria (% 15+ urte)	Diplôme universitaire de 1er cycle, BTS, DUT, diplôme des professions sociales ou de santé, d'infirmière(ier) Diplôme universitaire de 2ème ou 3ème cycle (y compris médecine, pharmacie, dentaire), diplôme d'ingénieur, d'une grande école, doctorat, etc.

ERRENTA

INSEEk udalerrri mailan errentaren datuak udalerrri handientzat soilik argitaratzen ditu sekretu estatistikoa dela medio. Hori dela eta, maiz ez dago udalerrri mailako daturik tauletan.

Kontsumo Unitatea (KU)

Errentaren inguruko datuak *Kontsumo Unitatearen* (Unité de Consommation–UC) arabera ageri dira.

Kontsumo Unitatea Ekonomi Lankidetzaren eta Garapenerako Erakundeak (ELGE) definitutako koefiziente batzuen arabera etxalde bakoitzean diren pertsonen kontsumoaren ponderazioz sortutako unitatea da. Koefiziente horiek honakoak dira:

- 1: etxaldeko lehen helduarentzat
- 0.5: hamalau urtetik gorako beste pertsonentzat
- 0.3: hamalau urtetik beherako haurrentzat

Errentaren datuak *Kontsumo Unitatean* arabera ematearen helburua etxaldeen arteko konposizio desorekak neutralizatzea da.

Mediana, dezilak eta errenta dezilen arteko distantzia

Errenta mediana eta errentaren lehen eta bederatzigarren dezila ageri da tauletan. Medianak errentaren arabera tamaina bereko bi multzotan banatzen du populazioa eta dezilek hamar zatitan banatzen dute. Lehen errenta dezilak errenta apalenak aditzera ematen ditu. Errenta dezilen arteko distantziak errenta banaketa desorekatuaren maila neurtzen du.

Errentaren jatorria

Errentaren jatorri posibleak lau dira:

- Lan sariak
- Diru laguntzak: erretiroen diru sartzak, pentsioak...
- Etekinak: horiek dira profesio liberalen diru sartzak
- Besteak (gehienbat ondasuneko diru sartzak): ondasunei esker egindako diru sartzak

ADINEKOAK

- Adinekoen bakartasun maila

Etxean bakarrik bizi den 65 urtetik gorako biztanleria kopurua aditzera ematen du, adin horretako ehun biztanleko.

- Zaharren menpekotasun indizea

65 urtetik gorako biztanleria kopurua aditzera ematen du, hauetaz arduratzeko adinean (15 eta 64 urte bitartean) dagoen ehun biztanleko.

GURASO BAKARREKO FAMILIAK

Familiaren definizioa

- Familia bat: Gutxienez etxalde batean bi pertsonen osatutako nukleo bat da. Honakoak dira aukerak:
 - bikote bat (eta bere haurrak baldin badira)
 - heldu bakar bat bere haurr(ar)ekin
- Familia baten seme/alabak: Pertsona bat familia baten seme edo alaba gisa aintzat hartzeko bikotekide gabe eta etxaldean haur propiorik gabe (baldin baditu) bizi behar da.

Guraso bakarreko familiak

Soilik 65 urte arteko guraso bakarreko familia monoparentalak aintzat hartu ditugu haurren zaintza eta erantzukizunerako zailtasunak izan ditzaketen familia unitateak kuantifikatzeko asmoz. Horrela, guraso bakarreko familietan non zaintza eta erantzukizunak kontrako norabidean izan daitezkeen alboratu ditugu.

JARDUERA EKONOMIKOA

Establezimenduen bertakotze tasa

Establezimenduen bertakotze tasak udalerriko establezimendu guztien artean egoitza nagusia Euskal Herrian dutenen ehunekoa aditzera ematen du.

Tokiko ekonomiara bideratutako enplegua

Ondasun eta zerbitzuen ekoizpenerako maila lokalean aurrera eramaten diren jarduerak dira eta hauen helburua tokiko biztanleen beharrak asetzean datza, izan bertakoa nahiz turista. Guztizko enpleguan tokiko ekonomiara bideratutako enpleguaren ehunekoa adierazten da.

Ekintzailetasun ekonomikoaren tasa

Ekintzailetasun ekonomikoaren tasak udalerriko establezimendu guztien artean egoitza nagusia udalerrian bertan dutenen ehunekoa aditzera ematen du

Biztanleria aktiboaren egituraren indizea

Biztanleria aktiboaren egituraren indizeak 15 eta 39 urte bitarteko ehun biztanle aktiboko 40 eta 64 urte bitarteko biztanle aktibo kopurua esaten digu. Biztanleria aktiboaren egituraren zahartze maila neurtzeko adierazlea da.

TOKIKO FISKALITATE ZUZENA**CFE**

Enpresei doakien zerga *Cotisation Foncière des Entreprises (CFE)* delakoa 2010 urtean ezarritako zerga da.

Herri elkargoen tokiko fiskalitate zuzena

Herri elkargoentzat, bi informazio ezarriak izan dira:

- Lehena, herri elkargoko lurraldean diren udalerrien zergaren bataz bestekoa, herriko etxeak finkatzen duen tasa herri elkargoko testuinguruan ikusteko.
- Bestea, herri elkargoak berak ezartzen duen zerga, informazio gehigarri bezala jarria ageri dena.

HAUTESKUNDEAK**Aintzat harturiko hauteskundeak**

Udalerrri mailako joera politikoaren azterketarako hauteskunde ezberdinetan lehen itzuliko emaitzak baliatuak izan dira. Horretarako, aniztasun politiko zabala erakusten duten hauteskundeak aintzat hartu dira. Hauteskunde mota bakoitzean izandako bilakaeraren neurketarako hauteskunde mota bakoitzeko azken bi deialdiak kontutan hartu dira.

Hona erabiliak izan diren hauteskundeak:

2001eko Udal hauteskundeen lehen itzulia	2008ko Udal hauteskundeen lehen itzulia
2007ko legebiltzarreko hauteskundeen lehen itzulia	2012ko Legebiltzarreko hauteskundeen lehen itzulia
2004ko Europar legebiltzarreko hauteskundeen lehen itzulia	2009ko Europar legebiltzarreko hauteskundeen lehen itzulia

Udalerrriko hauteskundeen kasuan, soilik 3.500 biztanletik gorako udalerrien emaitzak kontutan izan dira kopuru horren azpitik diren udalerrietan Frantziako hauteskunde sisteman indarrean den "panachage" delakoak ezinezkoa egiten baitu hautagaiak blokeen sailkapenetan txertatzea.

Alderdien sailkapena

Hauteskundeetan aurkezturiko hautagai zein alderdiak bost bloke handietan sailkatu ditugu joera politikoaren izaera zein honen bilakaera modu sintetikoan laburbiltzeko. Hurrengo taulan bost bloke horietan barnebildutako hautagaitzak zehaztuak dira eta ondoan hauteskunde bakoitzean hauentzat Frantziako Barne Ministerioak darabiltzan nomenklatura ageri da. ECO izen generikoa dutenak talde ezberdinetan banatuak izaten ahal dira hautagaiaren iritziz politikoaren arabera.

KODEA		IZENA	UDAL01	UDAL08	LEGISL07	LEGISL12	EUROP04	EUROP09	
Ezker muturra	Ezker antikapitalista / komunista	Liste d'extrême-gauche	LXG	LEXG		EXG	LXG	LEXG	
		LCR/FO/NPA			EXG				
		Liste du Parti Communiste			COM		LPC		
		Lutte Ouvrière			EXG				
		Liste du PCF et du Parti de gauche						LCOP	
		Parti de Gauche							
Ezkerra	Beste	Eric Pététin				ECO			
	Ekologistak	Liste Europe Ecologie les Verts			VEC	VEC			
		Liste des Verts	LVE				LVE	LVEC	
		Patit de la Nation Occitana			ECO				
	Ezker liberala	Liste du Parti socialiste		LSOC	SOC	SOC	LPS	LSOC	
	Ezker zentristak	Parti Radical de Gauche							
Ezkerreko besteak	Ezkerreko besteak	Liste Union de la Gauche		LUG					
		Liste divers gauche	LDG	LDVG		DVG			
		Liste de Gauche	LGA				LDVG		
Abertzaleak	Abertzaleak	Liste régionaliste (EHBAI, EHA, EAJ-PNB, ...)	LRG	LREG	REG	REG	LRG	LREG	
Eskuina	Besteak	Autre liste				AUT		LAUT	
		Alliance écologique indépendante				ECO			
		MHAN			ECO				
		Liste Divers	LDV				LDV		
	Zentrista kontserbadorea	Liste Chasse-Pêche-Nature et Traditions			CPNT		LCP		
	Eskuineko zentristak	Eskuineko zentristak	Liste centre-MoDem		LCMD	UDFD		LCMD	
			Liste le centre pour la france				CEN		
			Liste UDF					LUDF	
	Eskuineko bestak	Eskuineko bestak	Liste divers droite	LDD	LDVD	DIV	DVD	LDD	LDVD
			Liste de droite	LDR					
Zentristak eta eskuin liberala	Zentristak eta eskuin liberala	Parti Radical Valoisien				PRV			
		Liste Majorité-Centristes		LMC					
		Majorité-Nouveau Centre							
Eskuin liberala	Eskuin liberala	Liste de la majorité présidentielle (UMP)		LMAJ	UMP	UMP	LUMF	LMAJ	
Eskuin muturra	Eskuin muturra	Liste du Front national			FN	FN	LFN	LFN	
		Liste d'extrême-droite					LXD	LEXD	

Hauteskunde emaitzen kalkulua

Bloke bakoitzeko bozka kopurua zenbatua izan da hauteskunde guztietan eta bakoitzaren pisua ehunekotan kalkulatu da (guztizko bozkekiko). Hortik bi operazio egin dira:

- Bloke bakoitzak hauteskunde mota bakoitzeko azken hauteskundeetan izandako bozka ehunekoen batz bestekoa. Hauteskunde horiek honakoak dira: 2008 urteko udal hauteskundeak, 2012 urteko Frantziako Legebiltzarreko hauteskundeak eta 2009 urteko Europar Legebiltzarreko hauteskundeak.

- Bestalde, bloke bakoitzak aurreko hauteskunde mota bakoitzeko izandako presentziaren hazkundera kalkulatu izan da. Azkenik, hazkundera horien batz bestekoa kalkulatu izan da.

10.E

ranskina: Adierazle zerrenda

Biztanleria osoa (p. munic.)
Biztanleriaren hazkundera (p. munic.) 2006/09
Biztanleriaren hazkundera (p. munic.) 1999/2009
Amatasun indizea
Bizitza proiektuak garatzeko adinekoren iraute eta erakargarritasun tasa
Friz indizea
Zahartze indizea
Emakumezkotasun indizea (15-64)
Jarduera tasa
Emakumezkoen jarduera tasa
Biztanleria aktiboaren hazkundera (1999/2009)
Langabetu kopurua
Langabetuen hazkundera (2007/11)
Emakumezko langabetuak, langabetu guztiekiko
50 eta + urteko langabetuak, langabetu guztiekiko
50 eta + urteko langabetuen hazkundera (2007/11)
Lan-kaleraketagatik langabezia egoeran
Kontratu amaieragatik langabezia egoeran
Laborari aktiboaren presentzia
Laborari aktiboaren hazkundera (1999/2009)
Enpresa buru, artisau eta merkatari aktiboaren presentzia
Enpresa buru, artisau eta merkatari aktiboaren hazkundera (1999/2009)
Kudeatzaile eta lanbide intelektuak aktiboaren presentzia
Kudeatzaile eta lanbide intelektuak aktiboaren hazkundera (1999/2009)
Tarteko lanbideak aktiboaren presentzia
Tarteko lanbideak aktiboaren hazkundera (1999/2009)
Enpleguak aktiboaren presentzia
Enpleguak aktiboaren hazkundera (1999/2009)
Langileak aktiboaren presentzia
Langileak aktiboaren hazkundera (1999/2009)
Diploma profesionalik gabeko biztanleriaren presentzia
Teknikalari diploma oinarrikoa duen biztanleriaren presentzia
Batxilergoa duen biztanleriaren presentzia
Goi mailako ikasketetako diploma duen biztanleriaren presentzia
Errenta mediana (kontsumo unitateko)
Errentaren lehen dezila (kontsumo unitateko)
Errentaren bederatzigarren dezila (kontsumo unitateko)
Errenta dezilen arteko distantzia (kontsumo unitateko)
Lan-sariak guztizko errentan
Diru laguntzak guztizko errentan
Etekinak guztizko errentan
Besteak (gehienbat ondasuneko diru sartzak) guztizko errentan
Bataz besteko lan-saria orduko (denb. osoko lanaldian)
Emakumezkoen lan-saria gizonezkoekiko (denb. osoko lanaldian)
Bataz besteko lan sariaren hazkundera (denb. osoko lanaldian)
Gazteen iraute tasa
Emakumezko gazteen iraute tasa
Gazte langabetuak (<25 urte) langabetu guztiekiko
Gazte langabetuen hazkundera (<25 urte)
Gizonezko gazteen (18-25) bataz besteko lan-saria orduko (denb. osoko lanaldian)
Emakumezko gazteen (18-25) bataz besteko lan-saria orduko (denb. osoko lanaldian)

65 urtetik gorako biztanleak etxean bakarrik
75 urtetik gorako biztanleak etxean bakarrik
Adineko biztanleen bakartasun maila (>65 urte)
Zaharren menpekotasun indizea
Guraso bakarreko (<65 urte) familia nuklearrak
Guraso bakarreko (<65 urte) familia nuklearren proportzioa
Guraso bakarreko (<65 urte) familia nuklearren emakumezotasuna
Guraso bakarreko haur kopurua (0-24 urte bitartean)
Guraso bakarreko haur kopuruaren proportzioa (0-24 urte bitartean)
Establezimendu kopurua
Lehen sektoreko establezimenduen proportzioa
Industria sektoreko establezimenduen proportzioa
Eraikuntza sektoreko establezimenduen proportzioa
Zerbitzuen sektoreko establezimenduen proportzioa
Establezimenduen bertakotutze tasa
Jarduera industrialeko teknologia maila handia
Jarduera industrialeko teknologia maila ertain-handia
Jarduera industrialeko teknologia maila ertain-txikia
Jarduera industrialeko teknologia maila txikia
Biztanleria aktiboaren egituraren indizea
Hurrengo hamarkadan erretiroa hartu behar duen langilegoa
Udalerrian bizi diren landunak, udalerriko lanpostuekiko
Udalerrian bizi eta lan egiten duten landunak, udalerriko landunekiko
Tokiko ekonomiara bideratutako enplegua
Tokiko ekonomiara bideratutako enpleguaren hazkundea (1999/2009)
Ekintzailetasun ekonomikoaren tasa
Autonomoen tasa
Ustiategi kopurua
Ustiategien hazkunde gordina (2000/10)
Ustiategien hazkundea (2000/10)
Ustiategien batz besteko NAE azalera
NAE azaleraren hazkundea (2000/10)
Batz besteko produkzio gordina ustiategiko
Oinordegabeko 50 urtetik gorako ustiategi-buruak
NATURA 2000 eremua
ZNIEFF I eremua
ZNIEFF II eremua
Lurraren artifizializazioa
Lur artifizializazioaren hazkundea (2000/06)
Lur artifizializazioaren hazkundea (1990/2000)
PLHaren presentzia
PLHa duten herriak (%)
Hirigintza arautzeko planen presentzia
Hirigintza dokumenturik gabeko herriak (%)
Lurralde Koherentziarako Planen presentzia (SCOT)
Lurralde Koherentziarako Plana duten herriak (%)
Baimendutako etxebizitza eraikuntzen batz besteko kopurua urtero (2002/07)
Baimendutako etxebizitza eraikuntzen batz besteko kopurua urtero (2008/12)
Baimendutako etxebizitza eraikuntzen batz besteko azalera urtero (2002/07)
Baimendutako etxebizitza eraikuntzen batz besteko azalera urtero (2008/12)
Etxebizitza parkearen hazkundea (1999/2009)
Bigarren etxebizitzaren hazkundea (1999/2009)
Bigarren etxebizitzaren presentzia
Etxebizitza hutsen presentzia

Etxebizitzen batz besteko prezioa
Etxebizitza sozialen tasa (datu ofiziala)
Etxebizitza sozialen tasa (guztizko etxebizitza parkearekiko)
Etxebizitza soziala kopuruaren batz besteko hazkundera (2001/07)
Etxebizitza soziala kopuruaren batz besteko hazkundera (2008/10)
Garraio publikoaren lotura kopurua
Osasun zentro azpiegitura gertuenera errepide bidezko distantzia
Ospital gertuenera errepide bidezko distantzia
Txikizkako merkataritza gertuenera errepide bidezko distantzia
Janarizko txikizkako merkataritza gertuenera errepide bidezko distantzia
Finantza bulego gertuenera errepide bidezko distantzia
Etxebizitzei ezarritako zerga (TH)
Etxebizitzei ezarritako zergaren urteko batz besteko hazkundera (TH) (2008/12)
Eraikitako lurrei ezarritako zerga (TFB)
Eraikitako lurrei ezarritako zergaren urteko batz besteko hazkundera (TFB) (2008/12)
Eraiki gabeko lurrei ezarritako zerga (TFNB)
Eraiki gabeko lurrei ezarritako zergaren urteko batz besteko hazkundera (TFNB) (2008/12)
Enpresei ezarritako zerga (CFE)
Elkarteen dentsitatea (mila biztanleko)
Euskararen ezagutza tasa
Euskararen erabilera sozialaren tasa
Euskarazko matrikulazio tasa lehen hezkuntzan
Euskarazko Haur Hezkuntza-Lehen Hezkuntza azpiegitura gertuenera errepide bidezko distantzia
Haur Hezkuntza-Lehen Hezkuntza azpiegitura gertuenera errepide bidezko distantzia
Euskarazko bigarren hezkuntzako azpiegitura gertuenera errepide bidezko distantzia
Bigarren hezkuntzako azpiegitura gertuenera errepide bidezko distantzia
Euskaltegi gertuenera errepide bidezko distantzia
2008ko udal hauteskundeetako abstentzio maila
Eskualdeko hauteskundeetako abstentzioaren bilakaera (2004/10)
Legebiltzarreko hauteskundeetako abstentzioaren bilakaera (2007/12)
Lehendakaritza hauteskundeetako abstentzioaren bilakaera (2007/12)
Europar legebiltzarreko hauteskundeetako abstentzioaren bilakaera (2004/09)
Ezker muturreko alderdien hauteskundeen batz besteko presentzia
Ezkerreko alderdien hauteskundeen batz besteko presentzia
Alderdi abertzaleen hauteskundeen batz besteko presentzia
Eskuineko alderdien hauteskundeen batz besteko presentzia
Eskuin muturreko alderdien hauteskundeen batz besteko presentzia
Ezker muturreko alderdien batz besteko hazkundera
Ezkerreko alderdien batz besteko hazkundera
Alderdi abertzaleen batz besteko hazkundera
Eskuineko alderdien batz besteko hazkundera
Eskuin muturreko alderdien batz besteko hazkundera

11.Udalerriko oharrak

	1.Montori = Berorize
Langabetuen hazkundera (2007/11)	2007 urtean ez zegoen langabeturik
Emakumezko langabetuak, langabetu guztiekiko	
50 eta + urteko langabetuak, langabetu guztiekiko	
50 eta + urteko langabetuen hazkundera (2007/11)	2007 urtean ez zegoen langabeturik
Lan-kaleraketagatik langabezia egoeran	Daturik ez
Kontratu amaieragatik langabezia egoeran	Daturik ez
Laborari aktiboen hazkundera (1999/2009)	
Enpresa buru, artisau eta merkatari aktiboen hazkundera (1999/2009)	
Kudeatzaile eta lanbide intelektualak aktiboen hazkundera (1999/2009)	1999 urtean ez zegoen mota horretako KSPdun landunik
Tarteko lanbideak aktiboen hazkundera (1999/2009)	
Enplegatuak aktiboen hazkundera (1999/2009)	
Langileak aktiboen hazkundera (1999/2009)	
Gazteen iraute tasa (10-19 urte)	
Emakumezko gazteen iraute tasa	
Gazte langabetuak (<25 urte) langabetu guztiekiko	
Gazte langabetuen hazkundera (<25 urte)	2007 urtean ez zegoen langabeturik
Guraso bakarreko (<65 urte) familia nuklearren emakumezko tasa	
Jarduera industrialeko teknologia maila handia	Daturik ez
Jarduera industrialeko teknologia maila ertain-handia	Daturik ez
Jarduera industrialeko teknologia maila ertain-txikia	Daturik ez
Jarduera industrialeko teknologia maila txikia	Daturik ez
Ustiategi kopurua	
Oinordegabeko 50 urtetik gorako ustiategi-buruak	
Lur artifizializazioaren hazkundera (2000/06)	2000 urtean ez zegoen artifizializazio esanguratsurik
Lur artifizializazioaren hazkundera (1990/2000)	1990 urtean ez zegoen artifizializazio esanguratsurik
Etxebizitzaren batz besteko prezioa	

12.Herri elkargoko oharrak

	50 eta + urteko langabetuen hazkundera (2007/11)	Gazte langabetuen hazkundera (<25 urte)
2.Zuberoako herri elkargoa		

Sustatzailea: Gaindegia



Ipar Euskal Herriko udalerriak, aldagai sozio ekonomikoen arabera 2013

Egileak

Txomin Poveda eta Asier Otxoa de Retana



Mugerre

AURKIBIDEA

1. Demografia
2. Gizarte errealitatea eta bizi baldintzak
3. Jarduera ekonomikoa
4. Lurralde antolamendua eta hirigintza
5. Etxebizitza
6. Azpiegiturak eta zerbitzuen irisgarritasuna
7. Tokiko fiskalitate zuzena
8. Tokiko nortasuna eta joera politikoa
9. Oharrak
10. Eranskinak: Adierazle zerrenda
11. Udalerrri oharrak
12. Herri elkargoko oharrak

1. Demografia

1.1 Biztanleria lurraldean

	1.Mugerre	2.Errobi-Aturri herri elkargoa	3.Bitarteko Zonaldea	4.Iparraldea	5.Euskal Herria
Biztanleria osoa (p. munic.)	4 669	17 717	79 613	289 543	3 127 326

Unit.: Kopuru gordina
INSEE eta INE

	Biztanleriaren hazkundera (p. munic.) 06/09	Biztanleriaren hazkundera (p. munic.) 99/09
1.Mugerre	15,8	24,0
2.Errobi-Aturri herri elkargoa	15,1	20,0
3.Bitarteko Zonaldea	14,4	23,7
4.Iparraldea	6,6	10,2
5.Euskal Herria	4,7	7,1

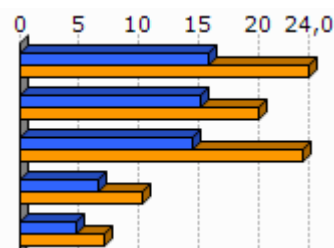

Unit.: %
INSEE eta INE, 2006/2009 eta 1999/2009

	Amatasun indizea (2009)
1.Mugerre	25,5
2.Errobi-Aturri herri elkargoa	24,4
3.Bitarteko Zonaldea	26,2
4.Iparraldea	22,4
5.Euskal Herria	21,9

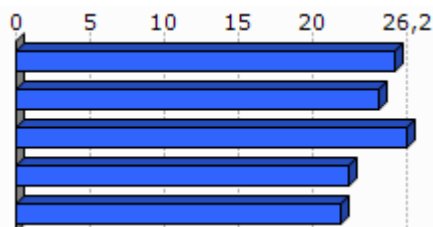

Unit.: %
INSEE eta INE, 2009

	Bizitza proiektuak garatzeko adinekoen iraute eta erakargarratasun tasa (1999/2009)
1.Mugerre	14,5
2.Errobi-Aturri herri elkargoa	13,2
3.Bitarteko Zonaldea	17,9
4.Iparraldea	8,5
5.Euskal Herria	9,5

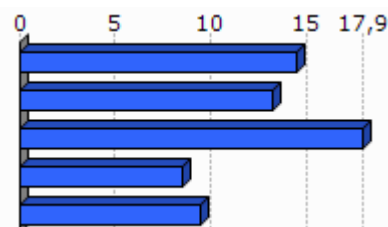

Unit.: %
INSEE eta INE. Ekoizpen propioa., 1999/2009

1.2 Biztanleriaren egitura

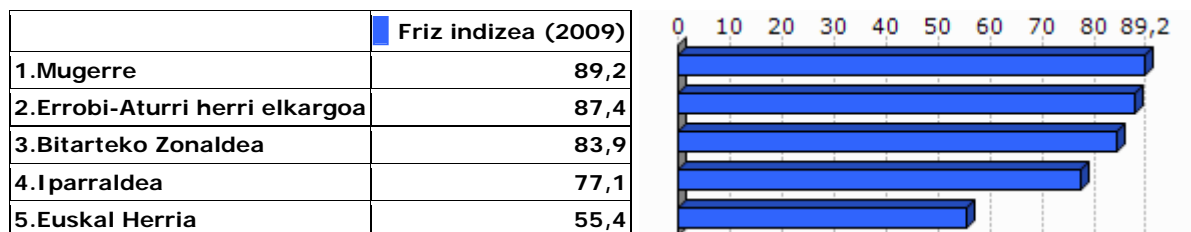

Unit.: %
INSEE eta INE, 2009

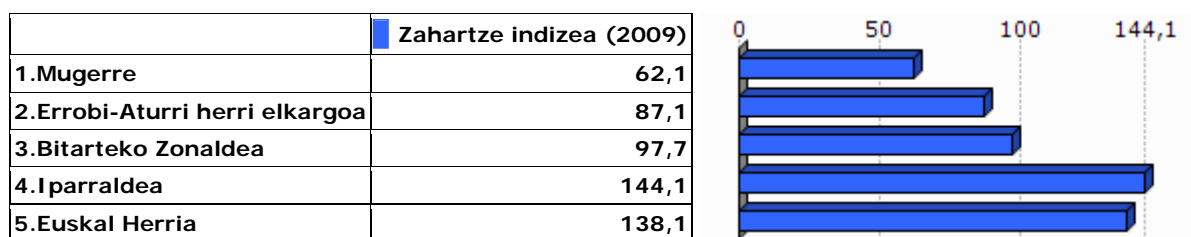

Unit.: %
INSEE eta INE, 2009

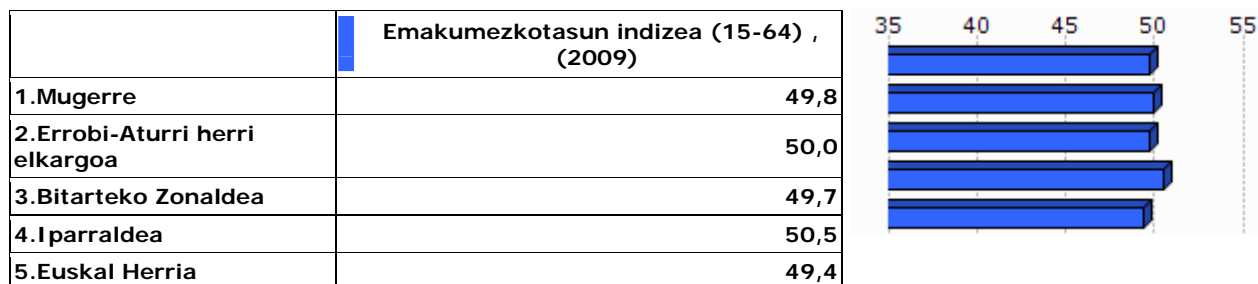

Unit.: %
INSEE eta INE, 2009

2.Gizarte errealitatea eta bizi baldintzak

2.1 Jarduera eta enplegua

	Jarduera tasa (2009)	Emakumezkoen jarduera tasa (2009)
1.Mugerre	75,1	73,7
2.Errobi-Aturri herri elkargoa	73,2	70,9
3.Bitarteko Zonaldea	73,7	71,1
4.Iparraldea	71,7	68,9
5.Euskal Herria	72,9	67,0

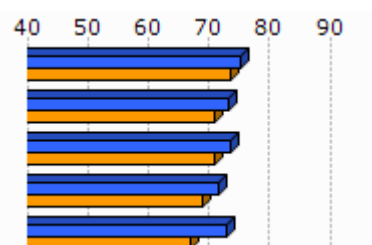

Unit.: %
INSEE eta INE, 2009

	Biztanleria aktiboaren hazkundera (1999/2009)
1.Mugerre	32,1
2.Errobi-Aturri herri elkargoa	23,1
3.Bitarteko Zonaldea	26,3
4.Iparraldea	13,0
5.Euskal Herria	13,8

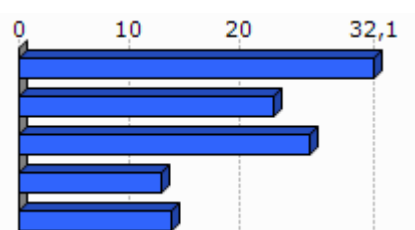

Unit.: %
INSEE eta INE, 1999/2009

2.2 Langabezia

	1.Mugerre	2.Errobi-Aturri herri elkargoa	3.Bitarteko Zonaldea	4.Iparraldea	5.Euskal Herria
Langabetu kopurua (2011)	140	580	2 720	12 479	201 708

Unit.: Kopuru gordina
Pôle emploi eta Espainiako Enplegu eta Gizarte Segurantzza Ministerioa, 2011

Egileak: Txomin Poveda eta Asier Otxoa de Retana

	Langabetuen hazkundera (2007/11)
1.Mugerre	48,9
2.Errobi-Aturri herri elkargoa	55,1
3.Bitarteko Zonaldea	50,9
4.Iparraldea	43,9
5.Euskal Herria	92,1

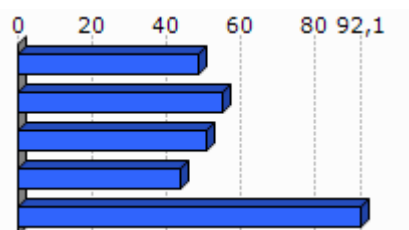

Unit.: %

Pòle emploi eta Espainiako Enplegu eta Gizarte Segurantzza Ministerioa, 2007/2011

	Emakumezko langabetuak, langabetu guztiekiko (2011)
1.Mugerre	54,3
2.Errobi-Aturri herri elkargoa	54,0
3.Bitarteko Zonaldea	53,9
4.Iparraldea	48,8
5.Euskal Herria	50,7

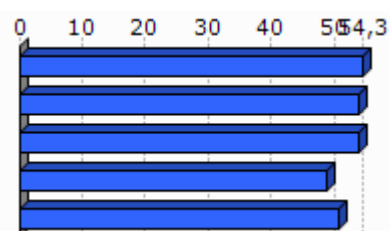

Unit.: %

Pòle emploi eta Espainiako Enplegu eta Gizarte Segurantzza Ministerioa, 2011

	50 eta + urteko langabetuak, langabetu guztiekiko (2011)	50 eta + urteko langabetuen hazkundera (2007/11)
1.Mugerre	22,1	63,2
2.Errobi-Aturri herri elkargoa	26,4	135,4
3.Bitarteko Zonaldea	20,4	110,6
4.Iparraldea	18,3	85,8
5.Euskal Herria	38,8	86,1

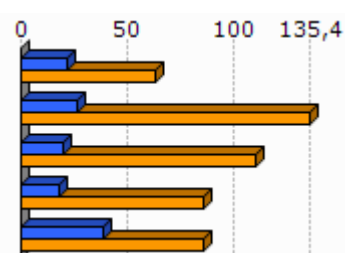

Unit.: %

Pòle emploi eta Espainiako Enplegu eta Gizarte Segurantzza Ministerioa, 2007/2011

	Lan-kaleraketagatik langabezia egoeran (2011)	Kontratu amaieragatik langabezia egoeran (2011)
1.Mugerre	31,2	50,6
2.Errobi-Aturri herri elkargoa	32,9	57,4
3.Bitarteko Zonaldea	28,2	63,9
4.Iparraldea	25,2	66,3

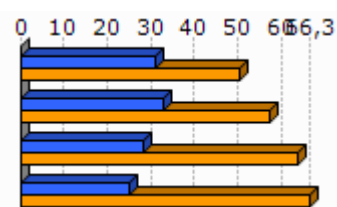

Unit.: %

Pòle emploi, 2011

2.3 Kategoria Sozio-Profesionala eta formazio maila

	Laborari aktiboen presentzia (2009)	Laborari aktiboen hazkundera (1999/2009)
1.Mugerre	0,2	-66,7
2.Errobi-Aturri herri elkargoa	0,6	-15,3
3.Bitarteko Zonaldea	2,5	-25,0
4.Iparraldea	3,2	-23,7

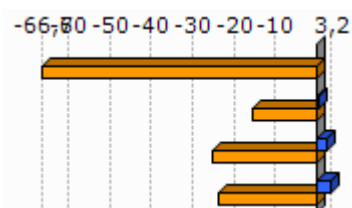

Unit.: %
INSEE, 1999/2009

	Enpresa buru, artisau eta merkatari aktiboen presentzia (2009)	Enpresa buru, artisau eta merkatari aktiboen hazkundera (1999/2009)
1.Mugerre	6,7	36,4
2.Errobi-Aturri herri elkargoa	6,9	6,3
3.Bitarteko Zonaldea	9,4	12,8
4.Iparraldea	8,8	2,8

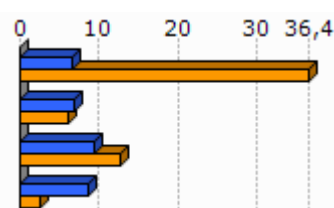

Unit.: %
INSEE, 1999/2009

	Kudeatzaile eta lanbide intelektualak aktiboen presentzia (2009)	Kudeatzaile eta lanbide intelektualak aktiboen hazkundera (1999/2009)
1.Mugerre	12,6	36,6
2.Errobi-Aturri herri elkargoa	13,0	56,2
3.Bitarteko Zonaldea	11,1	56,8
4.Iparraldea	11,6	30,0

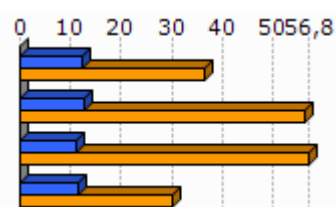

Unit.: %
INSEE, 1999/2009

	Tarteko lanbideak aktiboen presentzia (2009)	Tarteko lanbideak aktiboen hazkundera (1999/2009)
1.Mugerre	30,5	46,2
2.Errobi-Aturri herri elkargoa	28,5	41,6
3.Bitarteko Zonaldea	26,4	47,6
4.Iparraldea	25,5	26,2

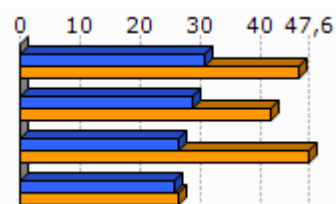

Unit.: %
INSEE, 1999/2009

	Enplegatuak aktiboaren presentzia (2009)	Enplegatuak aktiboaren hazkundera (1999/2009)
1.Mugerre	31,4	15,7
2.Errobi-Aturri herri elkargoa	30,5	5,0
3.Bitarteko Zonaldea	30,4	13,7
4.Iparraldea	31,6	1,6

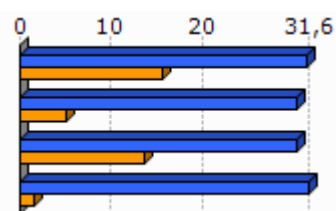

Unit.: %
INSEE, 1999/2009

	Langileak aktiboaren presentzia (2009)	Langileak aktiboaren hazkundera (1999/2009)
1.Mugerre	18,6	-7,8
2.Errobi-Aturri herri elkargoa	20,5	-2,8
3.Bitarteko Zonaldea	22,3	1,4
4.Iparraldea	20,3	-3,4

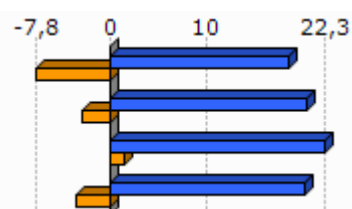

Unit.: %
INSEE, 1999/2009

	Diploma profesionalik gabeko biztanleriaren presentzia (2008)	Teknikalari diploma oinarrikoa duen biztanleriaren presentzia (2008)	Batxilergoa duen biztanleriaren presentzia (2008)	Goi mailako ikasketetako diploma duen biztanleriaren presentzia (2008)
1.Mugerre	24,4	29,9	18,2	27,5
2.Errobi-Aturri herri elkargoa	25,3	31,0	17,7	25,9
3.Bitarteko Zonaldea	30,0	30,0	16,2	23,9
4.Iparraldea	32,7	26,7	17,1	23,6

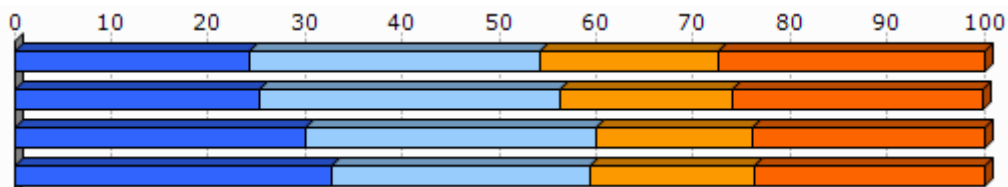

Unit.: %
INSEE, 2008

2.4 Errenta

	1.Mugerre	2.Errobi-Aturri herri elkargoa
Errenta mediana (kontsumo unitateko), (2010)	21 136	20 765
Errentaren bederatzigarren dezila (kontsumo unitateko), (2010)	37 049	36 592
Errentaren lehen dezila (kontsumo unitateko), (2010)	11 933	11 270

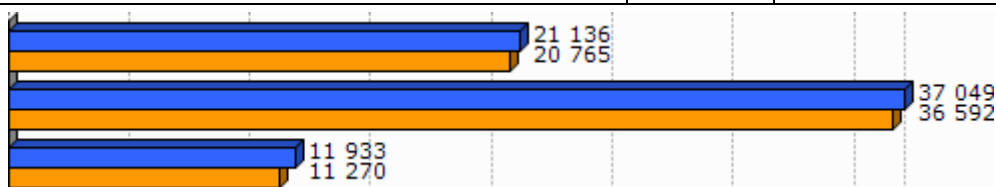

Unit.: €
INSEE, 2010

	Errenta dezilen arteko distantzia (kontsumo unitateko), (2010)
1.Mugerre	3,1
2.Errobi-Aturri herri elkargoa	3,3

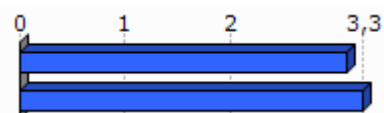

Unit.: Unitate gabekoa
INSEE, 2010

	Lan-sariak guztizko errentan, (2010)	Diru laguntzak guztizko errentan, (2010)	Etekinak guztizko errentan, (2010)	Besteak (gehienbat ondasuneko diru sartzek) guztizko errentan, (2010)
1.Mugerre	65,0	23,6	6,6	4,8
2.Errobi-Aturri herri elkargoa	61,9	26,7	5,7	5,7

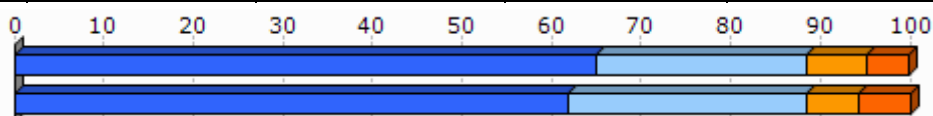

Unit.: %
INSEE, 2010

	Bataz besteko lan-saria orduko (denb. osoko lanaldian), (2009)
1.Mugerre	12,9
2.Errobi-Aturri herri elkargoa	12,5



Unit.: €
INSEE, 2009

	Emakumezkoen lan-saria gizonezkoekiko (denb. osoko lanaldian), (2009)
1.Mugerre	86,8
2.Errobi-Aturri herri elkargoa	87,2

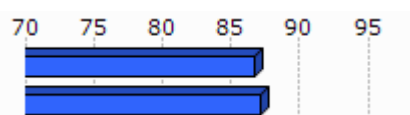

Unit.: %
INSEE, 2009

	Bataz besteko lan sariaren hazkundera (denb. osoko lanaldian), (2004/09)
1.Mugerre	11,2
2.Errobi-Aturri herri elkargoa	11,0

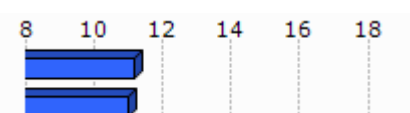

Unit.: %
INSEE, 2004/2009

2.5 Arrisku ekonomikoaren menpeko giza talde nagusiak

Gazteak

	Gazteen iraute tasa, (1999/2009)	Emakumezko gazteen iraute tasa, (1999/2009)
1.Mugerre	-35,8	-33,5
2.Errobi-Aturri herri elkargoa	-25,2	-22,7
3.Bitarteko Zonaldea	-14,7	-14,4
4.Iparraldea	-4,8	-3,8
5.Euskal Herria	15,3	15,5

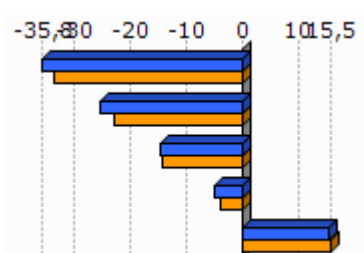

Unit.: %
INSEE eta INE. Ekoizpen propioa., 1999/2009

	Gazte langabetuak (<25 urte) langabetu guztiekiko (2011)	Gazte langabetuen hazkundera (<25 urte) (2007/11)
1.Mugerre	12,9	12,5
2.Errobi-Aturri herri elkargoa	14,1	15,5
3.Bitarteko Zonaldea	16,0	51,2
4.Iparraldea	14,6	45,2
5.Euskal Herria	9,0	102,5

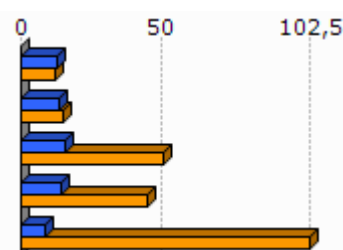

Unit.: %
Pôle emploi eta Espainiako Enplegu eta Gizarte Segurantza Ministerioa, 2007/2011

	1.Mugerre	2.Errobi-Aturri herri elkargoa
Emakumezko gazteen (18-25) batz besteko lan-saria orduko (denb. osoko lanaldian), (2009)	8,4	8,3
Gizonezko gazteen (18-25) batz besteko lan-saria orduko (denb. osoko lanaldian), (2009)	9,7	9,5

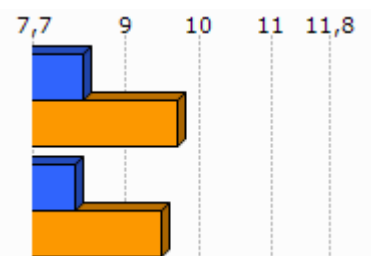

Unit.: €
INSEE, 2009

Adinekoak

	1.Mugerre	2.Errobi-Aturri herri elkargoa	3.Bitarteko Zonaldea	4.Iparraldea
65 urtetik gorako biztanleak etxean bakarrik, (2009)	132	577	3 127	19 864
75 urtetik gorako biztanleak etxean bakarrik, (2009)	92	359	1 879	12 683

Unit.: Kopuru gordina
INSEE, 2009

	Adineko biztanleen bakartasun maila (>65 urte), (2009)	Zaharren menpekotasun indizea, (2009)
1.Mugerre	21,7	19,9
2.Errobi-Aturri herri elkargoa	20,1	25,0
3.Bitarteko Zonaldea	22,4	27,7
4.Iparraldea	31,4	35,1
5.Euskal Herria		29,7

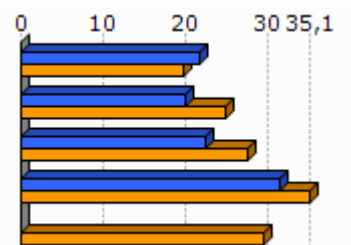

Unit.: %
INSEE eta INE, 2009

Guraso bakarreko familiak

	1.Mugerre	2.Errobi-Aturri herri elkargoa	3.Bitarteko Zonaldea	4.Iparraldea
Guraso bakarreko (<65 urte) familia nuklearrak, (2009)	124	449	2 051	9 983

Unit.: Kopuru gordina
INSEE, 2009

Egileak: Txomin Poveda eta Asier Otxoa de Retana

	Guraso bakarreko (<65 urte) familia nuklearren proportzioa, (2009)	Guraso bakarreko (<65 urte) familia nuklearren emakumezotasuna, (2009)
1.Mugerre	8,8	80,6
2.Errobi-Aturri herri elkargoa	8,5	77,7
3.Bitarteko Zonaldea	9,0	80,8
4.Iparraldea	12,5	83,0

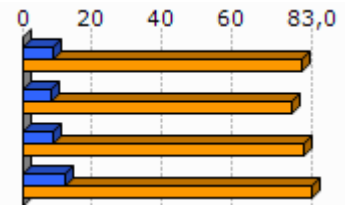

Unit.: %
INSEE, 2009

	1.Mugerre	2.Errobi-Aturri herri elkargoa	3.Bitarteko Zonaldea	4.Iparraldea
Guraso bakarreko haur kopurua (0-24 urte bitartean), (2009)	180	504	2 557	11 658

Unit.: Kopuru gordina
INSEE, 2009

	Guraso bakarreko haur kopuruaren proportzioa (0-24 urte bitartean), (2009)
1.Mugerre	14,2
2.Errobi-Aturri herri elkargoa	11,5
3.Bitarteko Zonaldea	13,6
4.Iparraldea	19,8

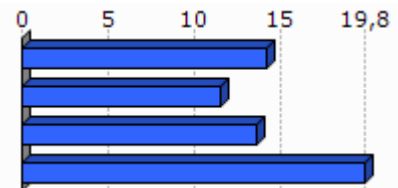

Unit.: %
INSEE, 2009

3. Jarduera ekonomikoa

3.1 Ehuna ekonomikoa

	1.Mugerre	2.Errobi-Aturri herri elkargoa	3.Bitarteko Zonaldea	4.Iparraldea	5.Euskal Herria
Establezimendu kopurua (2013-01)	246	819	4 479	22 899	243 998

Unit.: Kopuru gordina
SIRENE, DIRAE eta CAMERDATA, 2013-01

	Lehen sektoreko establezimenduen proportzioa (2013-01)	Industria sektoreko establezimenduen proportzioa (2013-01)	Eraikuntza sektoreko establezimenduen proportzioa (2013-01)	Zerbitzuen sektoreko establezimenduen proportzioa (2013-01)
1.Mugerre	3,3	9,3	9,8	77,6
2.Errobi-Aturri herri elkargoa	3,3	7,3	13,8	75,6
3.Bitarteko Zonaldea	8,0	7,3	13,1	71,6
4.Iparraldea	6,3	6,1	8,0	79,6
5.Euskal Herria	3,3	8,3	13,9	74,5

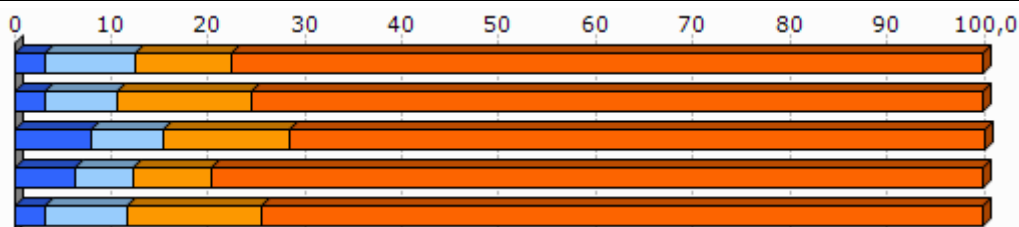

Unit.: %
SIRENE, DIRAE eta CAMERDATA, 2013-01

	Establezimenduen bertakotutze tasa (2013-01)
1.Mugerre	82,9
2.Errobi-Aturri herri elkargoa	91,3
3.Bitarteko Zonaldea	94,8
4.Iparraldea	89,8
5.Euskal Herria	90,6

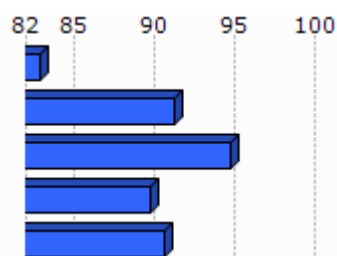

Unit.: %
SIRENE, DIRAE eta CAMERDATA. Ekoizpen propioa., 2013-01

	Jarduera industrialeko teknologia maila handia (2013-01)	Jarduera industrialeko teknologia maila ertain-handia (2013-01)	Jarduera industrialeko teknologia maila ertain-txikia (2013-01)	Jarduera industrialeko teknologia maila txikia (2013-01)
1.Mugerre	12,5	11,1	50,0	27,8
2.Errobi-Aturri herri elkargoa	5,9	14,9	38,3	42,6
3.Bitarteko Zonaldea	2,2	9,6	31,8	56,5
4.Iparraldea	1,8	10,2	24,8	63,2
5.Euskal Herria	1,8	15,6	44,0	38,6

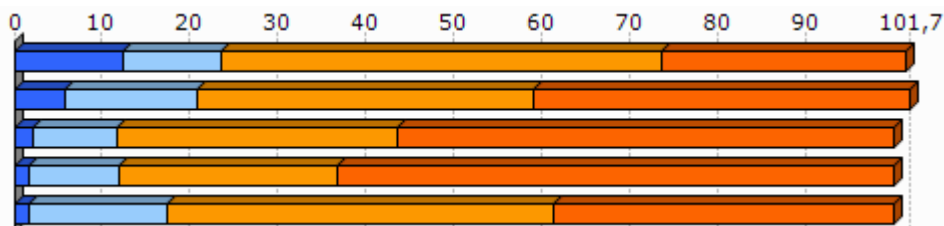

Unit.: %
SIRENE, DIRAE eta CAMERDATA, 2013-01

3.2 Giza lan eskua

	Biztanleria aktiboaren egituraren indizea (2009)	Hurrengo hamarkadan erretiroa hartu behar duen langilegoa (2009)
1.Mugerre	40,4	23,9
2.Errobi-Aturri herri elkargoa	37,9	28,4
3.Bitarteko Zonaldea	33,8	29,6
4.Iparraldea	32,0	33,5
5.Euskal Herria	13,3	

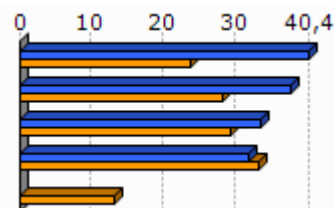

Unit.: %
INSEE eta INE, 2009

	Udalerrian bizi diren landunak, udalerriko lanpostuekiko (2009)	Udalerrian bizi eta lan egiten duten landunak, udalerriko landunekiko (2009)
1.Mugerre	-24,1	13,1
2.Errobi-Aturri herri elkargoa	-48,8	16,0
3.Bitarteko Zonaldea	-39,9	25,1
4.Iparraldea	0,3	37,0

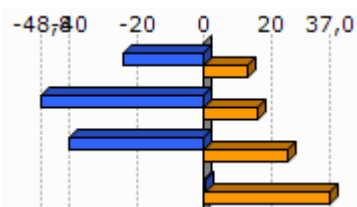

Unit.: %
INSEE, 2009

	Tokiko ekonomiara bideratutako enplegua (2009)	Tokiko ekonomiara bideratutako enpleguaren hazkundera (1999/2009)
1.Mugerre	36,6	10,5
2.Errobi-Aturri herri elkargoa	59,4	-7,1
3.Bitarteko Zonaldea	66,5	-2,9
4.Iparraldea	70,2	-2,1

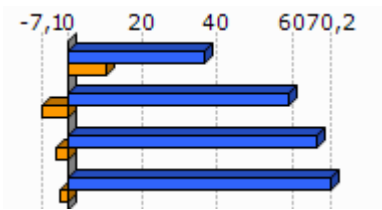

Unit.: %
INSEE, 1999/2009

	Ekintzailetasun ekonomikoaren tasa (2013-01)
1.Mugerre	74,8
2.Errobi-Aturri herri elkargoa	85,0
3.Bitarteko Zonaldea	89,3
4.Iparraldea	84,0
5.Euskal Herria	84,0

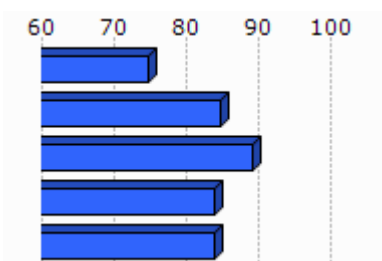

Unit.: %
SIRENE, DIRAE eta CAMERDATA, 2013-01

	Autonomoen tasa (2013-01)
1.Mugerre	9,3
2.Errobi-Aturri herri elkargoa	10,4
3.Bitarteko Zonaldea	15,4
4.Iparraldea	17,7
5.Euskal Herria	19,0

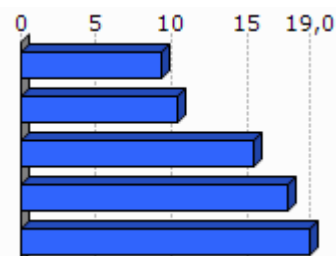

Unit.: %
SIRENE eta Espainiako Enplegu eta Gizarte Segurantzza Ministerioa. Ekoizpen propioa., 2013-01

3.3 Laborantza

	Ustiategi kopurua (2010)	Ustiategien hazkundera (2000/10)
1.Mugerre	36	-24
2.Errobi-Aturri herri elkargoa	113	-179
3.Bitarteko Zonaldea	1 465	-835
4.Iparraldea	4 453	-1 415
5.Euskal Herria	37 090	-34 609

Unit.: Kopuru gordina
Frantziako Laborantza, Nekazaritzako Elikagaien eta Basoen Ministerioa eta INE, 2000/10

	Ustiategiaren hazkundea (2000/10), (Unit.: %)	Bataz besteko produkzio gordina ustiategiko (2010)
1.Mugerre	-40,0	16,1
2.Errobi-Aturri herri elkargoa	-61,3	33,3
3.Bitarteko Zonaldea	-36,3	47,3
4.Iparalde	-25,6	49,7
5.Euskal Herria	-48,3	

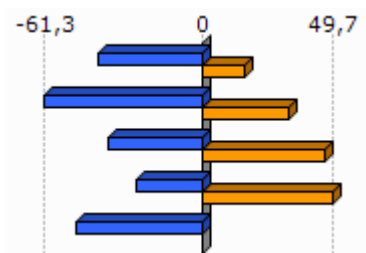

Unit.: K€

Frantziako Laborantza, Nekazaritzako Elikagaien eta Basoen Ministerioa eta INE, 2000/10

Frantziako Laborantza, Nekazaritzako Elikagaien eta Basoen Ministerioa, 2010

	Ustiategiaren bataz besteko NAE azalera (2010)	NAE azaleraren hazkundea (2000/10)
1.Mugerre	13,1	-5,4
2.Errobi-Aturri herri elkargoa	16,5	-23,7
3.Bitarteko Zonaldea	23,3	-13,5
4.Iparalde	28,1	-9,6
5.Euskal Herria	23,5	-13,7

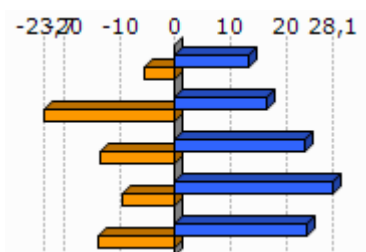

Unit.: Unit.: Ha/ustiategiko; %

Frantziako Laborantza, Nekazaritzako Elikagaien eta Basoen Ministerioa eta INE, 2000/10

	Oinordegabeko 50 urtetik gorako ustiategiburuak (2010)
1.Mugerre	44,4
2.Errobi-Aturri herri elkargoa	30,1
3.Bitarteko Zonaldea	35,6
4.Iparalde	27,9

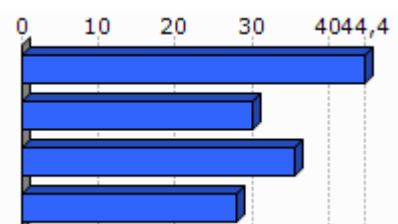

Unit.: %

Frantziako Laborantza, Nekazaritzako Elikagaien eta Basoen Ministerioa, 2010

4. Lurralde antolamendua eta hirigintza

4.1 Lurralde antolamendua

	NATURA2000 eremua (2013-05)	ZNIEFF I eremua (2010)	ZNIEFF II eremua (2010)
1.Mugerre	8,0	3,7	14,0
2.Errobi-Aturri herri elkargoa	19,3	13,5	9,0
3.Bitarteko Zonaldea	23,0	4,9	23,1
4.Iparraldea	23,9	6,0	33,1

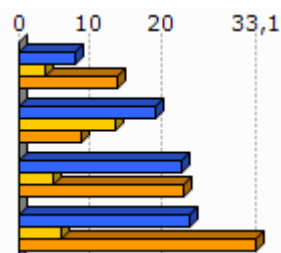

Unit.: %

Frantziako Ekologia, Garapen Iraunkorra eta Energiaren Ministerioa , 2013/05 eta 2010

	Lurraren artifizializazioa (%), 2006
1.Mugerre	12,8
2.Errobi-Aturri herri elkargoa	14,2
3.Bitarteko Zonaldea	8,2
4.Iparraldea	6,6
5.Euskal Herria	2,5

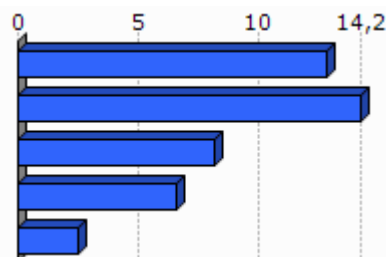

Unit.: %

Corine Land Cover, 2006

	1.Mugerre
Lur artifizializazioaren hazkundera (1990/2000)	32,0
Lur artifizializazioaren hazkundera (2000/06)	4,7

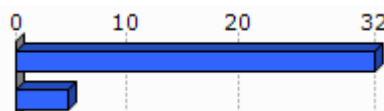

Unit.: %

Corine Land Cover, 1990/2000 eta 2000/2006

	PLHaren presentzia (2011)	Hirigintza arautzeko planen presentzia (2011)	Lurralde Koherentziarako Planen presentzia (SCOT) (2013)
1.Mugerre	BAI	PLU (Onartua)	BAI

Unit.: Bai/Ez; presentzia eta tipologia; Bai/Ez

DATAR, 2011

DGALN, 2013

	2. Errobi-Aturri herri elkargoa	3. Bitarteko Zonaldea	4. Iparraldea
Hirigintza dokumenturik gabeko herriak (%), (2011)	0,0	5,7	35,2
Lurralde Koherentziarako Plana duten herriak (%), (2013)	100,0	97,1	33,3
PLHa duten herriak (%), (2011)	100,0	17,1	6,3

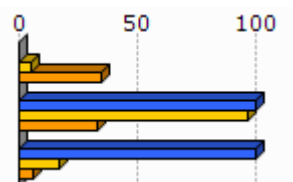

Unit.: %
 DATAR, 2011
 DGALN, 2013

4.2 Hirigintza

	Baimendutako etxebizitza eraikuntzen batz besteko kopurua urtero (2002/07)	Baimendutako etxebizitza eraikuntzen batz besteko kopurua urtero (2008/12)
1. Mugerre	43	59
2. Errobi-Aturri herri elkargoa	139	194
3. Bitarteko Zonaldea	873	781
4. Iparraldea	3 223	3 071
5. Euskal Herria	33 607	19 397

Unit.: Kopuru gordina
 Frantziako Ekologia, Garapen Iraunkorra eta Energiaren Ministerioa eta Espainiako Sustapen Ministerioa, 2002/07 eta 2008/2012

	Baimendutako etxebizitza eraikuntzen batz besteko azalera urtero (2002/07)	Baimendutako etxebizitza eraikuntzen batz besteko azalera urtero (2008/12)
1. Mugerre	5 523	5 046
2. Errobi-Aturri herri elkargoa	17 328	18 902
3. Bitarteko Zonaldea	101 666	81 105
4. Iparraldea	310 544	275 668
5. Euskal Herria	2 974 544	1 829 868

Unit.: m2
 Frantziako Ekologia, Garapen Iraunkorra eta Energiaren Ministerioa eta Espainiako Sustapen Ministerioa, 2002/07 eta 2008/2012

5. Etxebizitza

	Etxebizitza parkearen hazkundera (1999/2009)	Bigarren etxebizitzien hazkundera (1999/2009)
1. Mugerre	41,6	35,1
2. Errobi-Aturri herri elkargoa	33,0	11,4
3. Bitarteko Zonaldea	32,4	48,0
4. Iparraldea	19,0	34,3
5. Euskal Herria	15,7	1,4

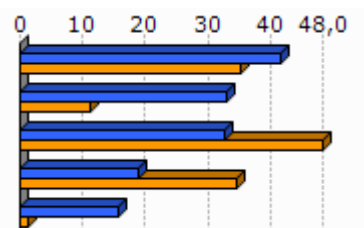

Unit.: %
INSEE eta INE, 1999/2009

	Bigarren etxebizitzien presentzia (2009)	Etxebizitza hutsen presentzia (2009)
1. Mugerre	2,7	4,6
2. Errobi-Aturri herri elkargoa	2,8	4,6
3. Bitarteko Zonaldea	10,0	5,5
4. Iparraldea	20,8	4,3
5. Euskal Herria	7,2	8,3

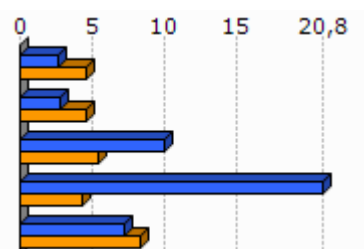

Unit.: %
INSEE eta INE, 2009

	Etxebizitzien batz besteko prezioa (2013)
1. Mugerre	2 720
2. Errobi-Aturri herri elkargoa	2 556
3. Bitarteko Zonaldea	2 560
4. Iparraldea	2 024
5. Euskal Herria	2 565

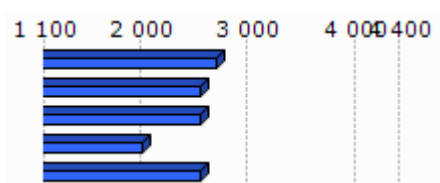

Unit.: €/m²
Ekoizpen propioa, 2013
* Euskal Herria: Zazpi hiriburu eta 25.000 biztanletik gorako udalerrien batz bestekoa.

Egileak: Txomin Poveda eta Asier Otxoa de Retana

	Etxebizitza sozialen tasa (datu ofiziala), (2009)	Etxebizitza sozialen tasa (guztizko etxebizitza parkearekiko), (2009)
1.Mugerre	6,3	5,8
2.Errobi-Aturri herri elkargoa		4,8
3.Bitarteko Zonaldea		3,3
4.Iparraldea		6,8

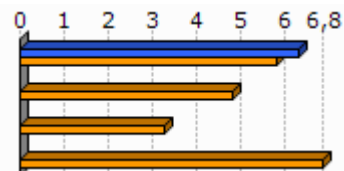

Unit.: %

Lurralde berdintasuna eta etxebizitzaren ministerioa, 2009

Akitaniako DREAL eta INSEE. Ekoizpen propioa., 2009

	Etxebizitza soziala kopuruaren batz besteko hazkundea (2001/07)	Etxebizitza soziala kopuruaren batz besteko hazkundea (2008/10)
1.Mugerre	1,4	16,3
2.Errobi-Aturri herri elkargoa	8,7	26,0
3.Bitarteko Zonaldea	26,7	75,0
4.Iparraldea	108,0	269,0

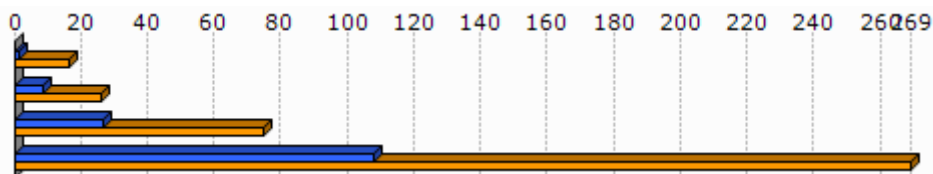

Unit.: urteko batz besteko kopurua

DREAL Aquitaine, 2001/07 eta 2008/2010

6. Azpiegitura eta zerbitzuen irisgarritasuna

	Garraio publikoaren lotura kopurua (2013)
1.Mugerre	2,0
2.Errobi-Aturri herri elkargoa	1,5
3.Bitarteko Zonaldea	0,9
4.Iparraldea	0,7

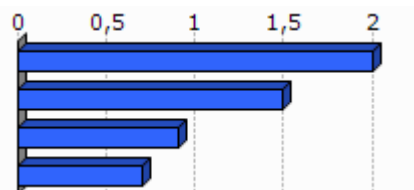

Unit.: Kopuru gordina
Ekoizpen propioa, 2013

	1.Mugerre	2.Errobi-Aturri herri elkargoa	3.Bitarteko Zonaldea	4.Iparraldea	5.Euskal Herria
Osasun zentro azpiegitura gertuenera errepide bidezko distantzia (2012)	4,9	9,2	7,0	9,2	2,7
Ospital gertuenera errepide bidezko distantzia (2012)	8,6	12,1	11,8	9,4	2,2
Txikizkako merkataritza gertuenera errepide bidezko distantzia (2012)	0,0	0,0	1,0	2,5	1,3
Janarizko txikizkako merkataritza gertuenera errepide bidezko distantzia (2012)	0,0	0,9	1,3	2,9	2,4
Finantza bulego gertuenera errepide bidezko distantzia (2012)	4,9	9,2	6,6	7,3	3,7

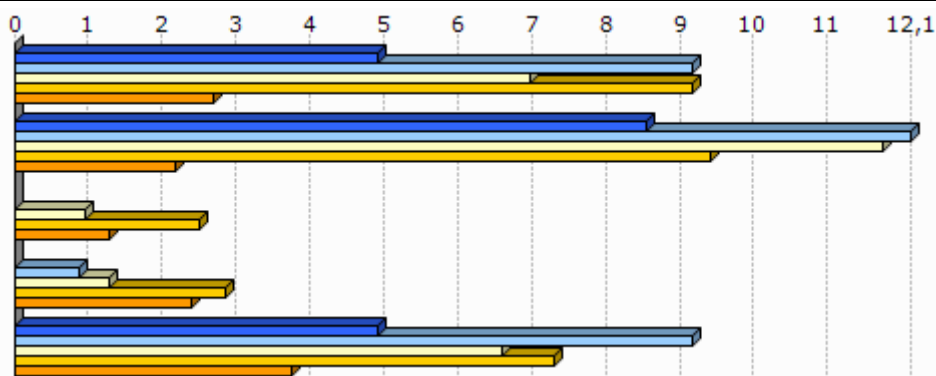

Unit.: Km.

INSEE, Nafarroako Gobernua, EUSTAT, Nafarroako Datu Espazialen Azpiegitura eta Espainiako Sustapen Ministerioa. Ekoizpen propioa., 2012

INSEE, EUSTAT eta Nafarroako Datu Espazialen Azpiegitura. Ekoizpen propioa., 2012

INSEE, EUSTAT, CAMERDATA eta Espainiako Sustapen Ministerioa. Ekoizpen propioa., 2012

INSEE, EUSTAT, CAMERDATA eta Espainiako Sustapen Ministerioa. Ekoizpen propioa., 2012

INSEE, EUSTAT eta CAMERDATA. Ekoizpen propioa., 2012

7.T okiko fiskalitate zuzena

	Etxebizitzetzi ezarritako zerga (TH), (2012)	Eraikitako lurri ezarritako zerga (TFB), (2012)	Eraiki gabeko lurri ezarritako zerga (TFNB), (2012)	Enpresei ezarritako zerga (CFE), (2012)
1.Mugerre	19,0	14,0	42,0	
2.Errobi-Aturri herri elkargoa	19,0	12,3	39,7	
3.Bitarteko Zonaldea	14,0	10,1	32,6	22,7
4.Iparraldea	14,0	9,3	32,2	22,3
Errobi-Aturri herri elkargoko fiskalitate zuzena	2,4	1,6	4,9	27,5

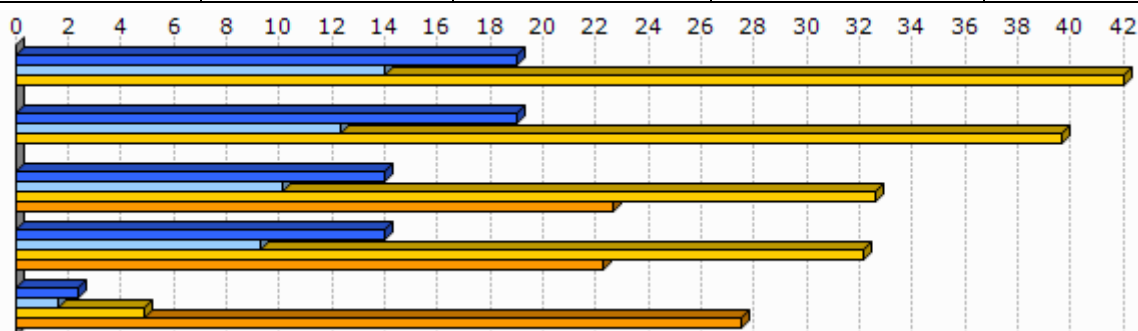

Unit.: %

Kontu publikoen, aurrekontuaren eta estatu erreformaren ministerioa, 2012

	1.Mugerre
Eraiki gabeko lurri ezarritako zergaren urteko batz besteko hazkundera (TFNB) (2008/12)	2,0
Eraikitako lurri ezarritako zergaren urteko batz besteko hazkundera (TFB) (2008/12)	0,7
Etxebizitzetzi ezarritako zergaren urteko batz besteko hazkundera (TH) (2008/12)	17,1

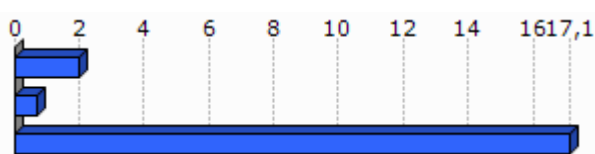

Unit.: %

Kontu publikoen, aurrekontuaren eta estatu erreformaren ministerioa, 2008/12

8. Tokiko nortasuna eta joera politikoa

8.1 Tokiko nortasuna

	Elkarteen dentsitatea (mila biztanleko), (2013)
1. Mugerre	7,5
2. Errobi-Aturri herri elkargoa	0,9
3. Bitarteko Zonaldea	1,1
4. Iparraldea	1,4

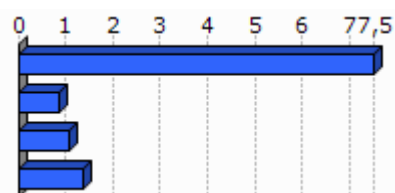

Unit.: %

INSEE. Ekoizpen propioa., 2013

	Euskararen ezagutza tasa (2010)	Euskararen erabilera sozialaren tasa (2010)	Euskarazko matrikulazio tasa lehen hezkuntzan (2012)
1. Mugerre	9,0	0,5	15,4
2. Errobi-Aturri herri elkargoa	10,2	0,7	16,5
3. Bitarteko Zonaldea	18,6	3,2	
4. Iparraldea	17,0	4,5	26,1
5. Euskal Herria	29,9	10,4	66,0

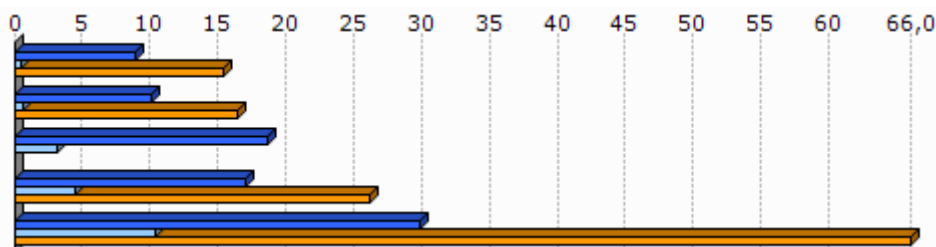

Unit.: %

Euskal Herriko Hizkuntza Adierazle Sistema (EAS), INSEE, EUSTAT, INE eta Nafarroako Estatistika Zerbitzua., 2010
Pirinio Atlantikoetako Hezkuntza Nazionalaren Departamentu Zerbitzua, EUSTAT eta Nafarroako Gobernu., 2012

	1. Mugerre	2. Errobi-Aturri herri elkargoa	3. Bitarteko Zonaldea	4. Iparraldea	5. Euskal Herria
Euskarazko Haur Hezkuntza-Lehen Hezkuntza azpiegitura gertuenera errepide bidezko distantzia (2012)	4,9	9,3	7,2	12,2	7,4
Haur Hezkuntza-Lehen Hezkuntza azpiegitura gertuenera errepide bidezko distantzia (2012)	0,0	0,0	0,0	0,9	2,3
Euskarazko bigarren hezkuntzako azpiegitura gertuenera errepide	8,6	12,1	12,9	21,2	19,0

Egileak: Txomin Poveda eta Asier Otxoa de Retana

bidezko distantzia (2012)					
Bigarren hezkuntzako azpiegitura gertuenera errepide bidezko distantzia (2012)	4,9	9,2	7,2	6,9	1,6
Euskaltegi gertuenera errepide bidezko distantzia (2012)	0,0	4,6	6,9	9,4	9,7

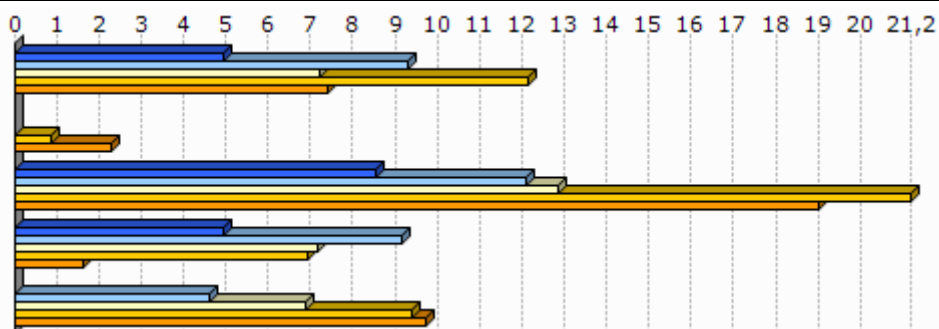

Unit.: Km.

Seaska, INSEE, Nafarroako Gobernua, EUSTAT eta Espainiako Sustapen Ministerioa. Ekoizpen propioa., 2012
 INSEE, Nafarroako Gobernua, EUSTAT, Nafarroako Datu Espazialen Azpiegitura eta Espainiako Sustapen Ministerioa. Ekoizpen propioa., 2012
 INSEE, Nafarroako Gobernua, EUSTAT eta Espainiako Sustapen Ministerioa. Ekoizpen propioa., 2012
 INSEE, EUSTAT eta Nafarroako Datu Espazialen Azpiegitura. Ekoizpen propioa., 2012
 AEK, HABE, IKA eta bilaketa propioa. Ekoizpen propioa., 2012

8.2 Joera politikoa

	2008ko udal hauteskundeetako abstentzio maila
1.Mugerre	25,7
2.Errobi-Aturri herri elkargoa	27,3
3.Bitarteko Zonaldea	23,7
4.Iparraldea	30,7

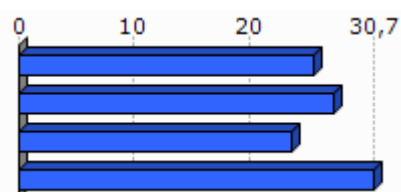

Unit.: %

Frantziako Barne Ministerioa, 2008

	1.Mugerre	2.Errobi-Aturri herri elkargoa	3.Bitarteko Zonaldea	4.Iparraldea
Eskualdeko hauteskundeetako abstentzioaren bilakaera (2004/10)	11,7	43,5	39,5	35,1
Legebiltzarreko hauteskundeetako abstentzioaren bilakaera (2007/12)	1,7	7,5	9,2	6,8
Lehendakaritza hauteskundeetako abstentzioaren bilakaera (2007/12)	23,6	41,0	38,0	31,5
Europar legebiltzarreko hauteskundeetako abstentzioaren bilakaera (2004/09)	26,1	-0,4	-2,8	-0,2

Egileak: Txomin Poveda eta Asier Otxoa de Retana

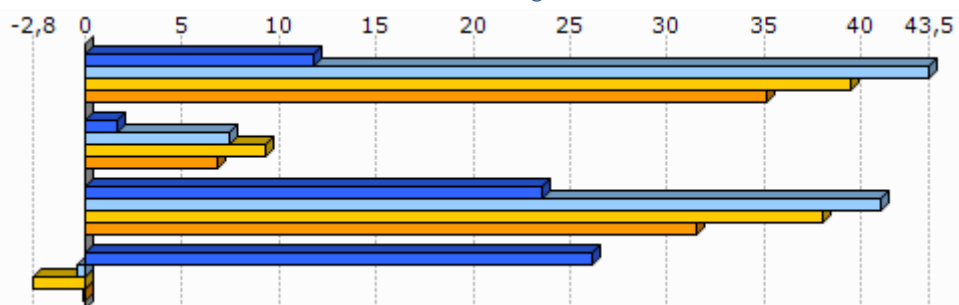

Unit.: %
Frantziako Barne Ministerioa, 2004/12

	Ezker muturreko alderdien hauteskunderen batz besteko presentzia	Ezkerreko alderdien hauteskunderen batz besteko presentzia	Alderdi abertzaleen hauteskunderen batz besteko presentzia	Eskuineko alderdien hauteskunderen batz besteko presentzia	Eskuin muturreko alderdien hauteskunderen batz besteko presentzia
1.Mugerre	6,3	30,0	5,1	51,2	4,3



Unit.: %
Frantziako Barne Ministerioa. Ekoizpen propioa., 2008/12

	1.Mugerre
Ezker muturreko alderdien batz besteko hazkundera	28,0
Ezkerreko alderdien batz besteko hazkundera	-18,6
Alderdi abertzaleen batz besteko hazkundera	52,8
Eskuineko alderdien batz besteko hazkundera	-9,7
Eskuin muturreko alderdien batz besteko hazkundera	167,4

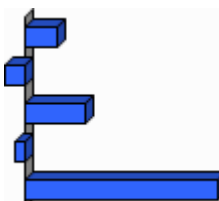

Unit.: %
Frantziako Barne Ministerioa. Ekoizpen propioa., 2001/12

9.0 harrak

GAZTEEN ETA EMAKUMEZKO GAZTEEN IRAUTE TASA

Gazteen iraute tasak eta emakumezko gazteen iraute tasak azken hamarkadako gazte kopuruaren hazkundera neurtzen dute. 1999 urteko 10 eta 19 urte bitarteko (emakumezko) gazteen kopurua 2009 urteko 20 eta 29 urte bitarteko (emakumezko) gazteen kopuruarekin alderatuz ekoizturiko adierazlea da, kasu bietan. Saldo positiboak zein negatiboak (emakumezko) gazteen erakartzea zein ihesa aditzera ematen digute.

LANGABEZIA

Enplegu bulegoetan langabetu gisa (A kategoria, Pôle emploi-ren sailkapenaren arabera) erregistraturiko pertsona kopurua aditzera ematen du.

Enplegua sustatzeko instituzioetan langabetu gisa erregistratzeko bi arrazoi erakusten dira hemen:

- Lan kaleratzeagatik: Arrazoi ezberdinetatik eratorri daitekeen egoera.
- Lan kontratu bukaeragatik: Epe mugatuko kontratu baten amaiera dela medio.

Badira langabetu gisa erregistratua egoteko egoera mota gehiago, hala nola, dimisioak eta lehenengo aldiz lan merkatura gerturatzen direnak, baina ez ditugu txostenean erantsi langabetu kopuru txikiak barnebiltzen baitituzte.

FORMAZIOA

Gizartearen formazioa INSEEren sailkapenean oinarritua dago baina hemen zabalago lantzen da. Ondorioz, 15 urtetik gorako jendetzak lortutako maila altueneko diploma aztertzen da hurrengo taulan ageri den baliokidetzen arabera:

GAINDEGIAko nomenklatura	INSEE ko nomenklatura
Diploma profesionalik gabeko biztanleria (% 15+ urte)	Pas de scolarité Aucun diplôme mais scolarité jusqu'en école primaire ou au collège Aucun diplôme mais scolarité au-delà du collège Certificat d'études primaires
Diploma gorenatzat, teknikari diploma oinarrikoa duen biztanleria (% 15+ urte)	BEPC, brevet élémentaire, brevet des collèges Certificat d'aptitudes professionnelles, brevet de compagnon Brevet d'études professionnelles
Diploma gorenatzat, batxilergoa duen biztanleria (% 15+ urte)	Baccalauréat général, brevet supérieur Bac technologique ou professionnel, brevet professionnel ou de technicien, BEC, BEI, BEH, capacité en droit
Diploma gorenatzat, goi mailako ikasketetako diploma duen biztanleria (% 15+ urte)	Diplôme universitaire de 1er cycle, BTS, DUT, diplôme des professions sociales ou de santé, d'infirmière(ier) Diplôme universitaire de 2ème ou 3ème cycle (y compris médecine, pharmacie, dentaire), diplôme d'ingénieur, d'une grande école, doctorat, etc.

ERRENTA

INSEEk udalerrri mailan errentaren datuak udalerrri handientzat soilik argitaratzen ditu sekretu estatistikoa dela medio. Hori dela eta, maiz ez dago udalerrri mailako daturik tauletan.

Kontsumo Unitatea (KU)

Errentaren inguruko datuak *Kontsumo Unitatearen* (Unité de Consommation–UC) arabera ageri dira.

Kontsumo Unitatea Ekonomi Lankidetzaren eta Garapenerako Erakundeak (ELGE) definitutako koefiziente batzuen arabera etxalde bakoitzean diren pertsonen kontsumoaren ponderazioz sortutako unitatea da. Koefiziente horiek honakoak dira:

- 1: etxaldeko lehen helduarentzat
- 0.5: hamalau urtetik gorako beste pertsonentzat
- 0.3: hamalau urtetik beherako haurrentzat

Errentaren datuak *Kontsumo Unitatearen* arabera ematearen helburua etxaldeen arteko konposizio desorekak neutralizatzea da.

Mediana, dezilak eta errenta dezilen arteko distantzia

Errenta mediana eta errentaren lehen eta bederatzigarren dezila ageri da tauletan. Medianak errentaren arabera tamaina bereko bi multzotan banatzen du populazioa eta dezilek hamar zatitan banatzen dute. Lehen errenta dezilak errenta apalenak aditzera ematen ditu. Errenta dezilen arteko distantziak errenta banaketa desorekatuaren maila neurtzen du.

Errentaren jatorria

Errentaren jatorri posibleak lau dira:

- Lan sariak
- Diru laguntzak: erretiroen diru sartzak, pentsioak...
- Etekinak: horiek dira profesio liberalen diru sartzak
- Besteak (gehienbat ondasuneko diru sartzak): ondasunei esker egindako diru sartzak

ADINEKOAK

- Adinekoen bakartasun maila

Etxean bakarrik bizi den 65 urtetik gorako biztanleria kopurua aditzera ematen du, adin horretako ehun biztanleko.

- Zaharren menpekotasun indizea

65 urtetik gorako biztanleria kopurua aditzera ematen du, hauetaz arduratzeko adinean (15 eta 64 urte bitartean) dagoen ehun biztanleko.

GURASO BAKARREKO FAMILIAK

Familiaren definizioa

- Familia bat: Gutxienez etxalde batean bi pertsonen osatutako nukleo bat da. Honakoak dira aukerak:
 - bikote bat (eta bere haurrak baldin badira)
 - heldu bakar bat bere hurr(ar)ekin
- Familia baten seme/alabak: Pertsona bat familia baten seme edo alaba gisa aintzat hartzeko bikotekide gabe eta etxaldean haur propiorik gabe (baldin baditu) bizi behar da.

Guraso bakarreko familiak

Soilik 65 urte arteko guraso bakarreko familia monoparentalak aintzat hartu ditugu haurren zaintza eta erantzukizunerako zailtasunak izan ditzaketen familia unitateak kuantifikatzeko asmoz. Horrela, guraso bakarreko familietan non zaintza eta erantzukizunak kontrako norabidean izan daitezkeen alboratu ditugu.

JARDUERA EKONOMIKOA

Establezimenduen bertakotze tasa

Establezimenduen bertakotze tasak udalerriko establezimendu guztien artean egoitza nagusia Euskal Herrian dutenen ehunekoa aditzera ematen du.

Tokiko ekonomiara bideratutako enplegua

Ondasun eta zerbitzuen ekoizpenerako maila lokalean aurrera eramaten diren jarduerak dira eta hauen helburua tokiko biztanleen beharrak asetzear datza, izan bertakoa nahiz turista. Guztizko enpleguan tokiko ekonomiara bideratutako enpleguaren ehunekoa adierazten da.

Ekintzailetasun ekonomikoaren tasa

Ekintzailetasun ekonomikoaren tasak udalerriko establezimendu guztien artean egoitza nagusia udalerrian bertan dutenen ehunekoa aditzera ematen du

Biztanleria aktiboaren egituraren indizea

Biztanleria aktiboaren egituraren indizeak 15 eta 39 urte bitarteko ehun biztanle aktiboko 40 eta 64 urte bitarteko biztanle aktibo kopurua esaten digu. Biztanleria aktiboaren egituraren zahartze maila neurtzeko adierazlea da.

TOKIKO FISKALITATE ZUZENA**CFE**

Enpresei doakien zerga *Cotisation Foncière des Entreprises (CFE)* delakoa 2010 urtean ezarritako zerga da.

Herri elkargoen tokiko fiskalitate zuzena

Herri elkargoentzat, bi informazio ezarriak izan dira:

- Lehena, herri elkargoko lurraldean diren udalerrien zergaren bataz bestekoa, herriko etxeak finkatzen duen tasa herri elkargoko testuinguruan ikusteko.
- Bestea, herri elkargoak berak ezartzen duen zerga, informazio gehigarri bezala jarria ageri dena.

HAUTESKUNDEAK**Aintzat harturiko hauteskundeak**

Udalerrri mailako joera politikoaren azterketarako hauteskunde ezberdinetan lehen itzuliko emaitzak baliatuak izan dira. Horretarako, aniztasun politiko zabala erakusten duten hauteskundeak aintzat hartu dira. Hauteskunde mota bakoitzean izandako bilakaeraren neurketarako hauteskunde mota bakoitzeko azken bi deialdiak kontutan hartu dira.

Hona erabiliak izan diren hauteskundeak:

2001eko Udal hauteskundeak lehen itzulioa	2008ko Udal hauteskundeak lehen itzulioa
2007ko legebiltzarreko hauteskundeak lehen itzulioa	2012ko Legebiltzarreko hauteskundeak lehen itzulioa
2004ko Europar legebiltzarreko hauteskundeak lehen itzulioa	2009ko Europar legebiltzarreko hauteskundeak lehen itzulioa

Udalerrriko hauteskundeak kasuan, soilik 3.500 biztanletik gorako udalerrien emaitzak kontutan izan dira kopuru horren azpitik diren udalerrietan Frantziako hauteskunde sisteman indarrean den "panachage" delakoak ezinezkoa egiten baitu hautagaiak blokeen sailkapenetan txertatzea.

Alderdien sailkapena

Huteskundeetan aurkezturiko hautagai zein alderdiak bost bloke handietan sailkatu ditugu joera politikoaren izaera zein honen bilakaera modu sintetikoan laburbiltzeko. Hurrengo taulan bost bloke horietan barnebildutako hautagaitzak zehaztuak dira eta ondoan huteskunde bakoitzean hauentzat Frantziako Barne Ministerioak darabiltzan nomenklatura ageri da. ECO izen generikoa dutenak talde ezberdinetan banatuak izaten ahal dira hautagaiaren iritzi politikoaren arabera.

NOISEA		IZENA	UDALD1	UDALD8	LEGISL07	LEGISL12	EUROPO4	EUROPO9	
Eskuzko muturrea	Eskuzko muturrea / komunista	Liste d'extrême-gauche	LXG	LEXG		EXG	LXG	LEXG	
		LCR/FO/NPA			EXG				
		Liste du Parti Communiste			COM		UPC		
		Lutte Ouvrière			EXG				
		Liste du PCF et du Parti de gauche						LCOP	
		Parti de Gauche							
		Liste Front de Gauche				FG			
Eskuzko	Beste	Eric Pététin				ECO			
	Ekologistak	Liste Europe Ecologie les Verts			VEC	VEC			
		Liste des Verts	LVE				LVE	LVEC	
			Patit de la Nation Occitana			ECO			
	Eskuzko liberala	Liste du Parti socialiste		LSOC	SOC	SOC	LPS	LSOC	
	Eskuzko zentristak	Parti Radical de Gauche							
Eskuzko batua	Liste Union de la Gauche		LUG						
Eskuzko besteak		Liste divers gauche	LDG	LDVG		DVG		LDVG	
		Liste de Gauche	LGA						
Abertzaleak	Abertzaleak	Liste régionaliste (EHBAI, EHA, EAJ-PNB, ...)	LRG	LREG	REG	REG	LRG	LREG	
Eskuzko	Besteak	Autre liste				AUT		LAUT	
		Alliance écologique indépendante				ECO			
		MHAN			ECO				
		Liste Divers	LDV				LDV		
	Zentrista kontserbadorak	Liste Chasse-Pêche-Nature et Traditions			CPNT		LCP		
	Eskuzko zentristak	Liste centre-MoDem		LCMD	UDFD			LCMD	
		Liste le centre pour la france				CEN			
			Liste UDF				LUDF		
	Eskuzko besteak		Liste divers droite	LDD	LDVD	DIV	DVD	LDD	LDVD
			Liste de droite	LDR					
Zentrista iketa eskuzko liberala		Parti Radical Valoisien				PRV			
		Liste Majorité-Centristes		LMC					
		Majorité-Nouveau Centre							
Eskuzko liberala	Liste de la majorité présidentielle (UMP)		LMAJ	UMP	UMP	LUMP	LMAJ		
Eskuzko muturrea	Eskuzko muturrea	Liste du Front national			FN	FN	LFN	LFN	
		Liste d'extrême-droite					LXD	LEXD	

Huteskunde emaitzen kalkulua

Bloke bakoitzeko bozka kopurua zenbatua izan da huteskunde guztietan eta bakoitzaren pisua ehunekotan kalkulatu da (guztizko bozkekiko). Hortik bi operazio egin dira:

- Bloke bakoitzak huteskunde mota bakoitzeko azken huteskundeetan izandako bozka ehunekoen batz bestekoa. Huteskunde horiek honakoak dira: 2008 urteko udal huteskundeak, 2012 urteko Frantziako Legebiltzarreko huteskundeak eta 2009 urteko Europar Legebiltzarreko huteskundeak.

Egileak: Txomin Poveda eta Asier Otxoa de Retana

- Bestalde, bloke bakoitzak aurreko hauteskunde mota bakoitzeko izandako presentziaren hazkundera kalkulatu izan da. Azkenik, hazkunde horien batz bestekoa kalkulatu izan da.

10.E

ranskina: Adierazle zerrenda

Biztanleria osoa (p. munic.)
Biztanleriaren hazkundera (p. munic.) 2006/09
Biztanleriaren hazkundera (p. munic.) 1999/2009
Amatasun indizea
Bizitza proiektuak garatzeko adinekoren iraute eta erakargarritasun tasa
Friz indizea
Zahartze indizea
Emakumezkotasun indizea (15-64)
Jarduera tasa
Emakumezkoen jarduera tasa
Biztanleria aktiboaren hazkundera (1999/2009)
Langabetu kopurua
Langabetuen hazkundera (2007/11)
Emakumezko langabetuak, langabetu guztiekiko
50 eta + urteko langabetuak, langabetu guztiekiko
50 eta + urteko langabetuen hazkundera (2007/11)
Lan-kaleraketagatik langabezia egoeran
Kontratu amaieragatik langabezia egoeran
Laborari aktiboaren presentzia
Laborari aktiboaren hazkundera (1999/2009)
Enpresa buru, artisau eta merkatari aktiboaren presentzia
Enpresa buru, artisau eta merkatari aktiboaren hazkundera (1999/2009)
Kudeatzaile eta lanbide intelektualak aktiboaren presentzia
Kudeatzaile eta lanbide intelektualak aktiboaren hazkundera (1999/2009)
Tarteko lanbideak aktiboaren presentzia
Tarteko lanbideak aktiboaren hazkundera (1999/2009)
Enpleguak aktiboaren presentzia
Enpleguak aktiboaren hazkundera (1999/2009)
Langileak aktiboaren presentzia
Langileak aktiboaren hazkundera (1999/2009)
Diploma profesionalik gabeko biztanleriaren presentzia
Teknikalari diploma oinarrikoa duen biztanleriaren presentzia
Batxilergoa duen biztanleriaren presentzia
Goi mailako ikasketetako diploma duen biztanleriaren presentzia
Errenta mediana (kontsumo unitateko)
Errentaren lehen dezila (kontsumo unitateko)
Errentaren bederatzigarren dezila (kontsumo unitateko)
Errenta dezilen arteko distantzia (kontsumo unitateko)
Lan-sariak guztizko errentan
Diru laguntzak guztizko errentan
Etekinak guztizko errentan
Besteak (gehienbat ondasuneko diru sartzak) guztizko errentan
Bataz besteko lan-saria orduko (denb. osoko lanaldian)
Emakumezkoen lan-saria gizonenakiko (denb. osoko lanaldian)
Bataz besteko lan sariaren hazkundera (denb. osoko lanaldian)
Gazteen iraute tasa
Emakumezko gazteen iraute tasa
Gazte langabetuak (<25 urte) langabetu guztiekiko
Gazte langabetuen hazkundera (<25 urte)
Gizonezko gazteen (18-25) bataz besteko lan-saria orduko (denb. osoko lanaldian)
Emakumezko gazteen (18-25) bataz besteko lan-saria orduko (denb. osoko lanaldian)

65 urtetik gorako biztanleak etxean bakarrik
75 urtetik gorako biztanleak etxean bakarrik
Adineko biztanleen bakartasun maila (>65 urte)
Zaharren menpekotasun indizea
Guraso bakarreko (<65 urte) familia nuklearrak
Guraso bakarreko (<65 urte) familia nuklearren proportzioa
Guraso bakarreko (<65 urte) familia nuklearren emakumezotasuna
Guraso bakarreko haur kopurua (0-24 urte bitartean)
Guraso bakarreko haur kopuruaren proportzioa (0-24 urte bitartean)
Establezimendu kopurua
Lehen sektoreko establezimenduen proportzioa
Industria sektoreko establezimenduen proportzioa
Eraikuntza sektoreko establezimenduen proportzioa
Zerbitzuen sektoreko establezimenduen proportzioa
Establezimenduen bertakotutze tasa
Jarduera industrialeko teknologia maila handia
Jarduera industrialeko teknologia maila ertain-handia
Jarduera industrialeko teknologia maila ertain-txikia
Jarduera industrialeko teknologia maila txikia
Biztanleria aktiboaren egituraren indizea
Hurrengo hamarkadan erretiroa hartu behar duen langilegoa
Udalerrian bizi diren landunak, udalerriko lanpostuekiko
Udalerrian bizi eta lan egiten duten landunak, udalerriko landunekiko
Tokiko ekonomiara bideratutako enplegua
Tokiko ekonomiara bideratutako enpleguaren hazkundea (1999/2009)
Ekintzaitasun ekonomikoaren tasa
Autonomoen tasa
Ustiategi kopurua
Ustiategien hazkunde gordina (2000/10)
Ustiategien hazkundea (2000/10)
Ustiategien batz besteko NAE azalera
NAE azaleraren hazkundea (2000/10)
Batz besteko produkzio gordina ustiategiko
Oinordegabeko 50 urtetik gorako ustiategi-buruak
NATURA 2000 eremua
ZNIEFF I eremua
ZNIEFF II eremua
Lurraren artifizializazioa
Lur artifizializazioaren hazkundea (2000/06)
Lur artifizializazioaren hazkundea (1990/2000)
PLHaren presentzia
PLHa duten herriak (%)
Hirigintza arautzeko planen presentzia
Hirigintza dokumenturik gabeko herriak (%)
Lurralde Koherentziarako Planen presentzia (SCOT)
Lurralde Koherentziarako Plana duten herriak (%)
Baimendutako etxebizitza eraikuntzen batz besteko kopurua urtero (2002/07)
Baimendutako etxebizitza eraikuntzen batz besteko kopurua urtero (2008/12)
Baimendutako etxebizitza eraikuntzen batz besteko azalera urtero (2002/07)
Baimendutako etxebizitza eraikuntzen batz besteko azalera urtero (2008/12)
Etxebizitza parkearen hazkundea (1999/2009)
Bigarren etxebizitzaren hazkundea (1999/2009)
Bigarren etxebizitzaren presentzia
Etxebizitza hutsen presentzia

Etxebizitzen batz besteko prezioa
Etxebizitza sozialen tasa (datu ofiziala)
Etxebizitza sozialen tasa (guztizko etxebizitza parkearekiko)
Etxebizitza soziala kopuruaren batz besteko hazkundera (2001/07)
Etxebizitza soziala kopuruaren batz besteko hazkundera (2008/10)
Garraio publikoaren lotura kopurua
Osasun zentro azpiegitura gertuenera errepide bidezko distantzia
Ospital gertuenera errepide bidezko distantzia
Txikizkako merkataritza gertuenera errepide bidezko distantzia
Janarizko txikizkako merkataritza gertuenera errepide bidezko distantzia
Finantza bulego gertuenera errepide bidezko distantzia
Etxebizitzei ezarritako zerga (TH)
Etxebizitzei ezarritako zergaren urteko batz besteko hazkundera (TH) (2008/12)
Eraikitako lurrei ezarritako zerga (TFB)
Eraikitako lurrei ezarritako zergaren urteko batz besteko hazkundera (TFB) (2008/12)
Eraiki gabeko lurrei ezarritako zerga (TFNB)
Eraiki gabeko lurrei ezarritako zergaren urteko batz besteko hazkundera (TFNB) (2008/12)
Enpresei ezarritako zerga (CFE)
Elkarteen dentsitatea (mila biztanleko)
Euskararen ezagutza tasa
Euskararen erabilera sozialaren tasa
Euskarazko matrikulazio tasa lehen hezkuntzan
Euskarazko Haur Hezkuntza-Lehen Hezkuntza azpiegitura gertuenera errepide bidezko distantzia
Haur Hezkuntza-Lehen Hezkuntza azpiegitura gertuenera errepide bidezko distantzia
Euskarazko bigarren hezkuntzako azpiegitura gertuenera errepide bidezko distantzia
Bigarren hezkuntzako azpiegitura gertuenera errepide bidezko distantzia
Euskaltegi gertuenera errepide bidezko distantzia
2008ko udal hauteskundeetako abstentzio maila
Eskualdeko hauteskundeetako abstentzioaren bilakaera (2004/10)
Legebiltzarreko hauteskundeetako abstentzioaren bilakaera (2007/12)
Lehendakaritza hauteskundeetako abstentzioaren bilakaera (2007/12)
Europar legebiltzarreko hauteskundeetako abstentzioaren bilakaera (2004/09)
Ezker muturreko alderdien hauteskundeen batz besteko presentzia
Ezkerreko alderdien hauteskundeen batz besteko presentzia
Alderdi abertzaleen hauteskundeen batz besteko presentzia
Eskuineko alderdien hauteskundeen batz besteko presentzia
Eskuin muturreko alderdien hauteskundeen batz besteko presentzia
Ezker muturreko alderdien batz besteko hazkundera
Ezkerreko alderdien batz besteko hazkundera
Alderdi abertzaleen batz besteko hazkundera
Eskuineko alderdien batz besteko hazkundera
Eskuin muturreko alderdien batz besteko hazkundera

11.Udalerriko oharrak

	1.Mugerre
Langabetuen hazkundera (2007/11)	
Emakumezko langabetuak, langabetu guztiekiko	
50 eta + urteko langabetuak, langabetu guztiekiko	
50 eta + urteko langabetuen hazkundera (2007/11)	
Lan-kaleraketagatik langabezia egoeran	
Kontratu amaieragatik langabezia egoeran	
Laborari aktiboen hazkundera (1999/2009)	
Enpresa buru, artisau eta merkatari aktiboen hazkundera (1999/2009)	
Kudeatzaile eta lanbide intelektualek aktiboen hazkundera (1999/2009)	
Tarteko lanbideak aktiboen hazkundera (1999/2009)	
Enplegatuak aktiboen hazkundera (1999/2009)	
Langileak aktiboen hazkundera (1999/2009)	
Gazteen iraute tasa (10-19 urte)	
Emakumezko gazteen iraute tasa	
Gazte langabetuak (<25 urte) langabetu guztiekiko	
Gazte langabetuen hazkundera (<25 urte)	
Guraso bakarreko (<65 urte) familia nuklearren emakumezotasuna	
Jarduera industrialeko teknologia maila handia	
Jarduera industrialeko teknologia maila ertain-handia	
Jarduera industrialeko teknologia maila ertain-txikia	
Jarduera industrialeko teknologia maila txikia	
Ustiategi kopurua	
Oinordegabeko 50 urtetik gorako ustiategi-buruak	
Lur artifizializazioaren hazkundera (2000/06)	
Lur artifizializazioaren hazkundera (1990/2000)	
Etxebizitzaren batz besteko prezioa	

12.Herri elkargoko oharrak

	50 eta + urteko langabetuen hazkundera (2007/11)	Gazte langabetuen hazkundera (<25 urte)
2. Errobi-Aturri herri elkargoa		

Sustatzailea: GAINDEGIA



Ipar Euskal Herriko udalerriak, aldagai sozio ekonomikoen arabera 2013

Egileak

Txomin Poveda eta Asier Otxoa de Retana

MUSKILDI

AURKIBIDEA

1. Demografia
2. Gizarte errealitatea eta bizi baldintzak
3. Jarduera ekonomikoa
4. Lurralde antolamendua eta hirigintza
5. Etxebizitza
6. Azpiegiturak eta zerbitzuen irisgarritasuna
7. Tokiko fiskalitate zuzena
8. Tokiko nortasuna eta joera politikoa
9. Oharrak
10. Eranskinak: Adierazle zerrenda
11. Udalerrri oharrak
12. Herri elkargoko oharrak

1. Demografia

1.1 Biztanleria lurraldean

	1.Muskildi	2.Zuberoako herri elkargoa	3.Barnekaldea	4.Iparraldea	5.Euskal Herria
Biztanleria osoa (p. munic.)	239	13 031	41 532	289 543	3 127 326

Unit.: Kopuru gordina
INSEE eta INE

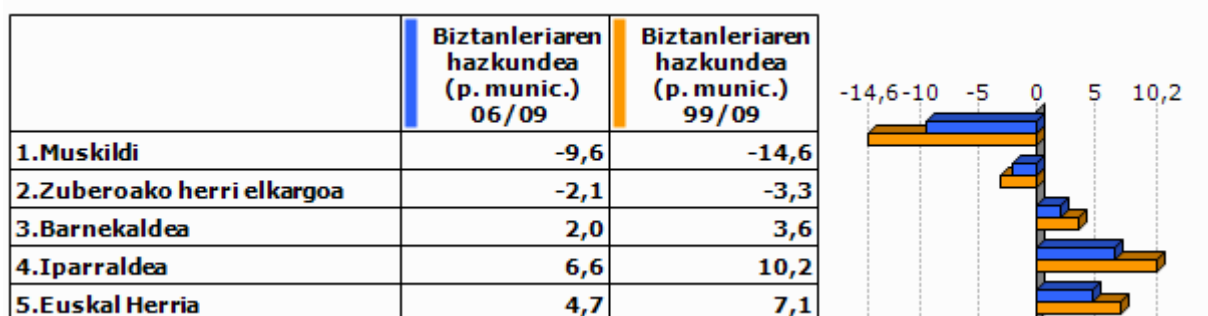

Unit.: %
INSEE eta INE, 2006/2009 eta 1999/2009

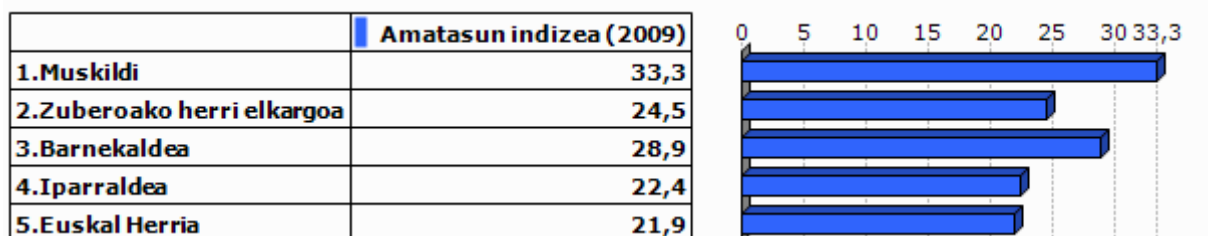

Unit.: %
INSEE eta INE, 2009



Unit.: %
INSEE eta INE. Ekoizpen propioa., 1999/2009

1.2 Biztanleriaren egitura

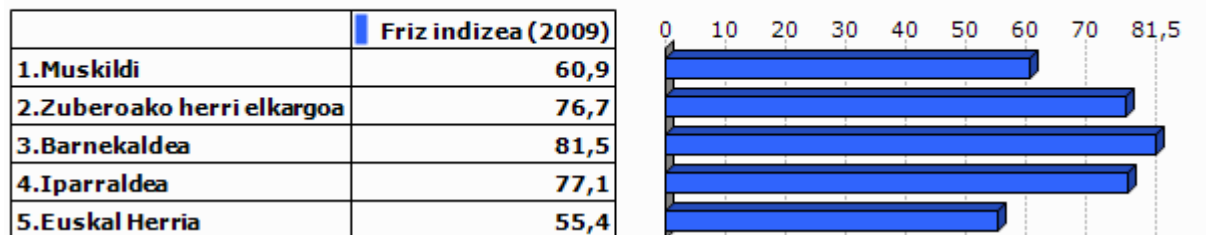

Unit.: %
INSEE eta INE, 2009

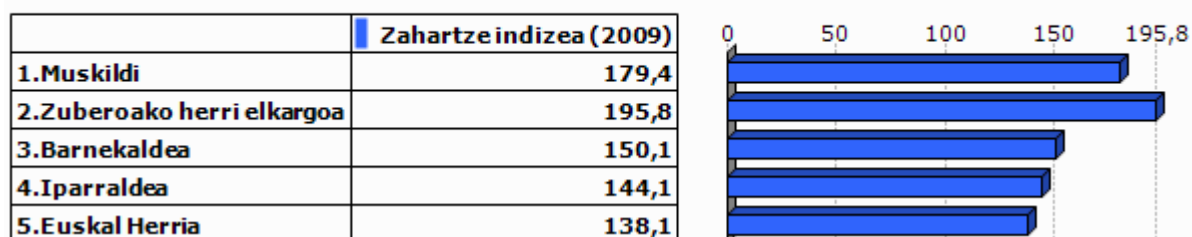

Unit.: %
INSEE eta INE, 2009

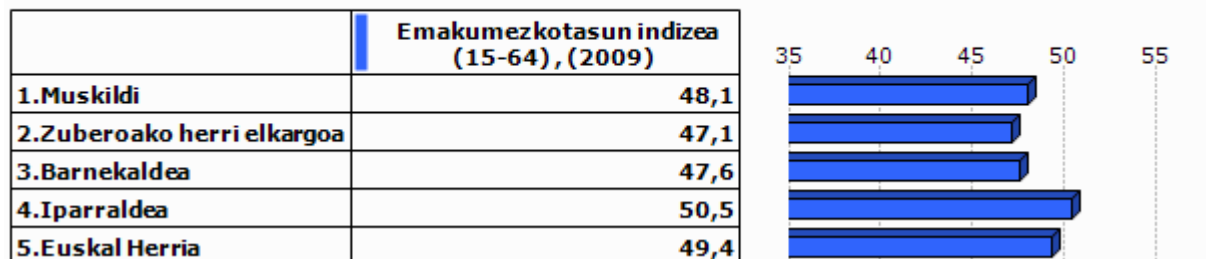

Unit.: %
INSEE eta INE, 2009

2.Gizarte errealitatea eta bizi baldintzak

2.1 Jarduera eta enplegua

	Jarduera tasa (2009)	Emakumezkoen jarduera tasa (2009)
1.Muskildi	77,3	74,3
2.Zuberoako herri elkargoa	72,6	70,9
3.Barnekaldea	72,8	70,3
4.Iparraldea	71,7	68,9
5.Euskal Herria	72,9	67,0

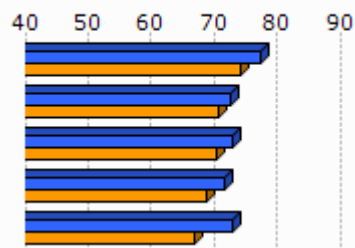

Unit.: %
INSEE eta INE, 2009

	Biztanleria aktiboaren hazkundera (1999/2009)
1.Muskildi	-10,3
2.Zuberoako herri elkargoa	-2,4
3.Barnekaldea	5,5
4.Iparraldea	13,0
5.Euskal Herria	13,8

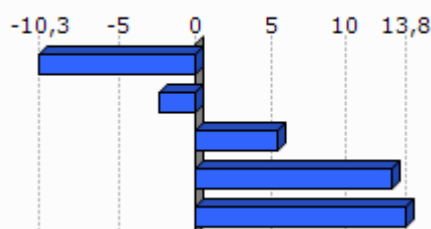

Unit.: %
INSEE eta INE, 1999/2009

2.2 Langabezia

	1.Muskildi	2.Zuberoako herri elkargoa	3.Barnekaldea	4.Iparraldea	5.Euskal Herria
Langabetu kopurua (2011)	0	270	892	12 479	201 708

Unit.: Kopuru gordina
Pôle emploi eta Espainiako Enplegu eta Gizarte Segurantza Ministerioa, 2011

	Langabetuen hazkundera (2007/11)
1.Muskildi	
2.Zuberoako herri elkargoa	32,4
3.Barnekaldea	62,5
4.Iparraldea	43,9
5.Euskal Herria	92,1

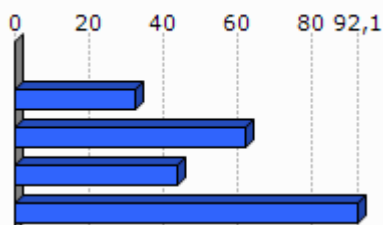

Unit.: %
Pôle emploi eta Espainiako Enplegu eta Gizarte Segurantza Ministerioa, 2007/2011

	Emakumezko langabetuak, langabetu guztiekiko (2011)
1. Muskildi	
2. Zuberoako herri elkargoa	28,1
3. Barnekaldea	31,8
4. Iparraldea	48,8
5. Euskal Herria	50,7

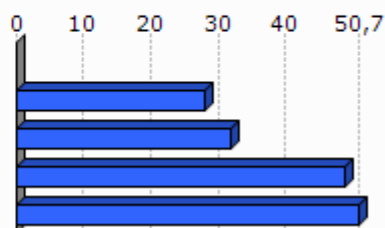

Unit.: %

Pöle emloi eta Espainiako Enplegu eta Gizarte Segurantzza Ministerioa, 2011

	50 eta + urteko langabetuak, langabetu guztiekiko (2011)	50 eta + urteko langabetuen hazkundera (2007/11)
1. Muskildi		
2. Zuberoako herri elkargoa	10,4	-26,3
3. Barnekaldea	8,5	100,0
4. Iparraldea	18,3	85,8
5. Euskal Herria	38,8	86,1

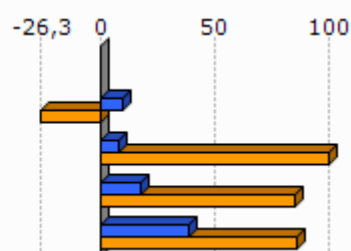

Unit.: %

Pöle emloi eta Espainiako Enplegu eta Gizarte Segurantzza Ministerioa, 2007/2011

	Lan-kalera ketagatik langabezia egoeran (2011)	Kontratu amaieragatik langabezia egoeran (2011)
1. Muskildi		
2. Zuberoako herri elkargoa	14,0	83,5
3. Barnekaldea	10,9	87,4
4. Iparraldea	25,2	66,3

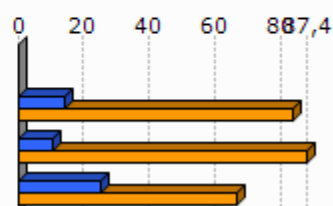

Unit.: %

Pöle emloi, 2011

2.3 Katgoria Sozio-Profesionala eta formazio maila

	Laborari aktiboen presentzia (2009)	Laborari aktiboen hazkundera (1999/2009)
1.Muskildi	10,4	-15,0
2.Zuberoako herri elkargoa	13,6	-19,3
3.Barnekaldea	15,9	-24,0
4.Iparraldea	3,2	-23,7

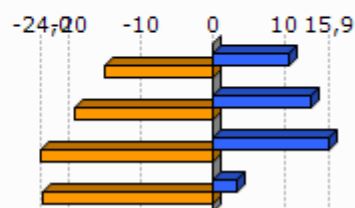

Unit.: %
INSEE, 1999/2009

	Enpresa buru, artisau eta merkatari aktiboen presentzia (2009)	Enpresa buru, artisau eta merkatari aktiboen hazkundera (1999/2009)
1.Muskildi	1,5	
2.Zuberoako herri elkargoa	8,3	-4,7
3.Barnekaldea	8,8	5,9
4.Iparraldea	8,8	2,8

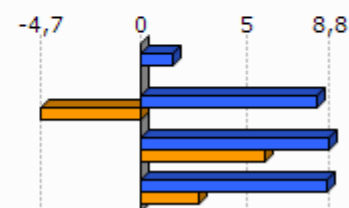

Unit.: %
INSEE, 1999/2009

	Kudeatzaile eta lanbide intelektualak aktiboen presentzia (2009)	Kudeatzaile eta lanbide intelektualak aktiboen hazkundera (1999/2009)
1.Muskildi	0,0	
2.Zuberoako herri elkargoa	6,7	86,4
3.Barnekaldea	6,0	46,1
4.Iparraldea	11,6	30,0

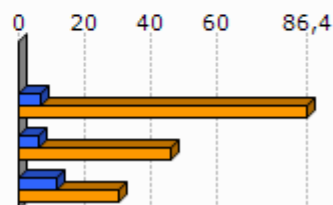

Unit.: %
INSEE, 1999/2009

	Tarteko lanbideak aktiboen presentzia (2009)	Tarteko lanbideak aktiboen hazkundera (1999/2009)
1.Muskildi	7,4	-19,0
2.Zuberoako herri elkargoa	19,0	25,2
3.Barnekaldea	18,2	28,2
4.Iparraldea	25,5	26,2

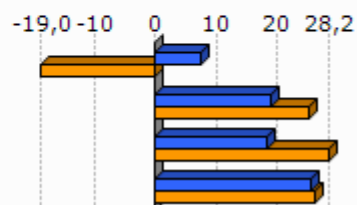

Unit.: %
INSEE, 1999/2009

	Enpleguak aktiboen presentzia (2009)	Enpleguak aktiboen hazkundera (1999/2009)
1.Muskildi	5,9	-22,2
2.Zuberoako herri elkargoa	23,7	-12,3
3.Barnekaldea	24,1	-0,7
4.Iparraldea	31,6	1,6

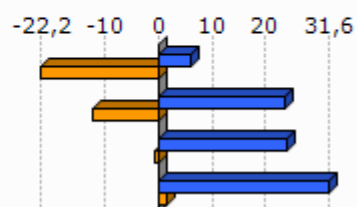

Unit.: %
INSEE, 1999/2009

	Langileak aktiboen presentzia (2009)	Langileak aktiboen hazkundera (1999/2009)
1.Muskildi	74,8	4,3
2.Zuberoako herri elkargoa	28,8	-18,6
3.Barnekaldea	27,3	-7,5
4.Iparraldea	20,3	-3,4

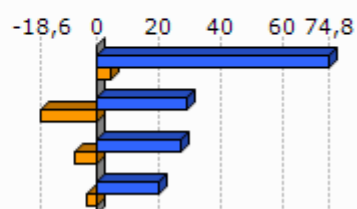

Unit.: %
INSEE, 1999/2009

	Diploma profesionalik gabeko biztanleriaren presentzia (2008)	Teknikalari diploma oinarritzkoa duen biztanleriaren presentzia (2008)	Batxilergoa duen biztanleriaren presentzia (2008)	Goi mailako ikasketetako diploma duen biztanleriaren presentzia (2008)
1.Muskildi	46,3	25,1	13,3	15,3
2.Zuberoako herri elkargoa	45,0	27,2	13,1	14,7
3.Barnekaldea	41,2	28,3	14,2	16,3
4.Iparraldea	32,7	26,7	17,1	23,6

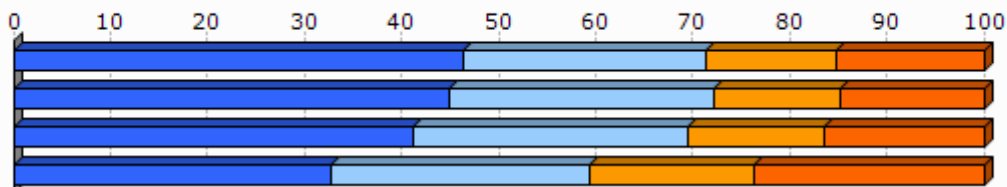

Unit.: %
INSEE, 2008

2.4 Errenta

	1.Muskildi	2.Zuberoako herri elkargoa
Errenta mediana (kontsumo unitateko), (2010)	15 147	16 689
Errentaren bederatzigarren dezila (kontsumo unitateko), (2010)		29 483
Errentaren lehen dezila (kontsumo unitateko), (2010)		8 083

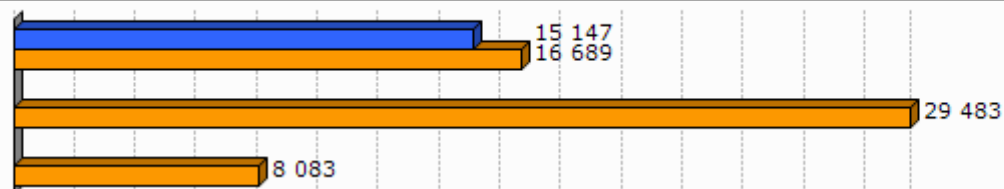

Unit.: €
INSEE, 2010

	Errenta dezilen arteko distantzia (kontsumo unitateko), (2010)
1.Muskildi	
2.Zuberoako herri elkargoa	3,7

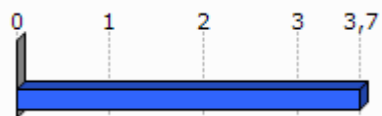

Unit.: Unitate gabekoa
INSEE, 2010

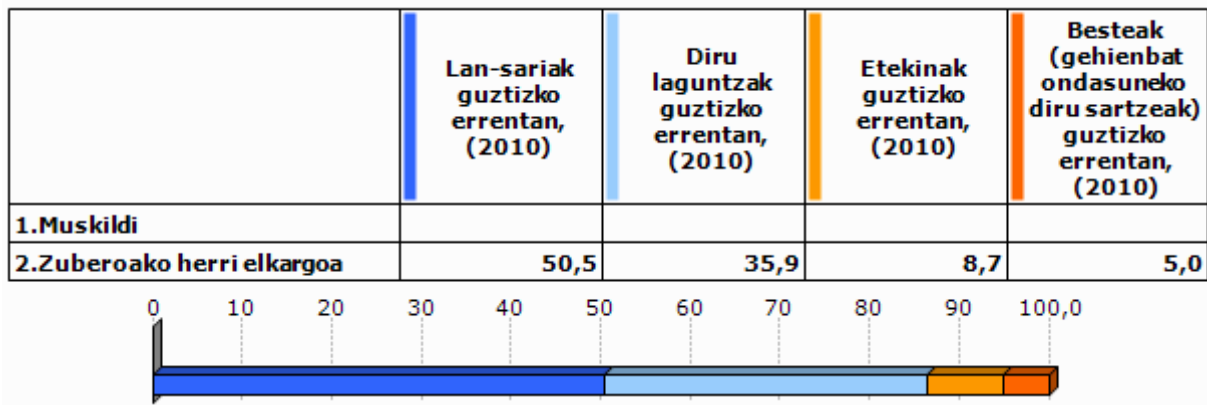

Unit.: %
INSEE, 2010

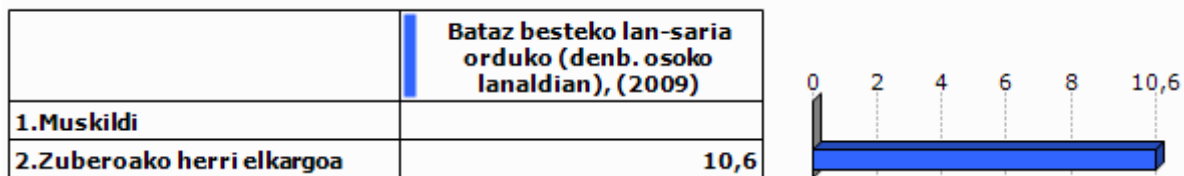

Unit.: €
INSEE, 2009

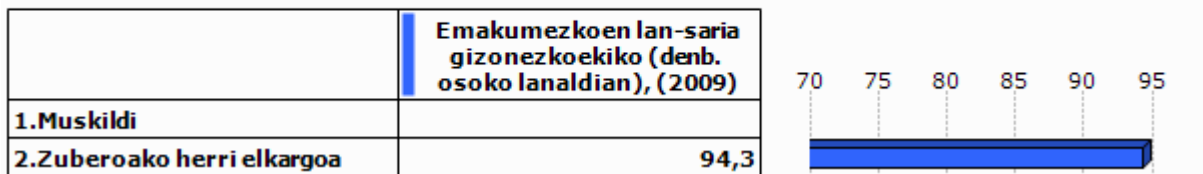

Unit.: %
INSEE, 2009

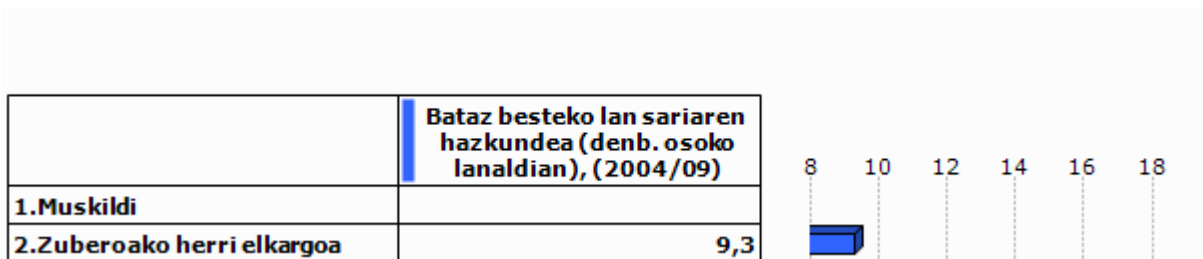

Unit.: %
INSEE, 2004/2009

2.5 Arrisku ekonomikoaren menpeko giza talde nagusiak

Gazteak

	Gazteen iraute tasa, (1999/2009)	Emakumezko gazteen iraute tasa, (1999/2009)
1.Muskildi	45,8	-27,1
2.Zuberoako herri elkargoa	-31,3	-37,9
3.Barnekaldea	-16,9	-19,8
4.Iparraldea	-4,8	-3,8
5.Euskal Herria	15,3	15,5

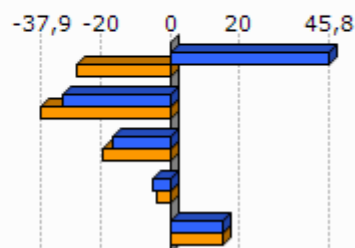

Unit.: %
INSEE eta INE. Ekoizpen propioa., 1999/2009

	Gazte langabetuak (<25 urte) langabetu guztiekiko (2011)	Gazte langabetuen hazkundera (<25 urte) (2007/11)
1.Muskildi		
2.Zuberoako herri elkargoa	5,2	-39,1
3.Barnekaldea	6,2	34,1
4.Iparraldea	14,6	45,2
5.Euskal Herria	9,0	102,5

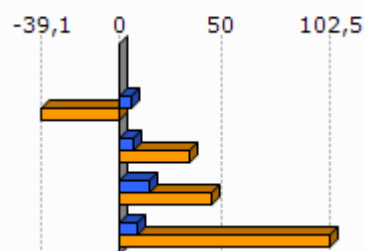

Unit.: %
Pôle emploi eta Espainiako Enplegu eta Gizarte Segurantzza Ministerioa, 2007/2011

	1.Muskildi	2.Zuberoako herri elkargoa
Emakumezko gazteen (18-25) batz besteko lan-saria orduko (denb. osoko lanaldian), (2009)		7,9
Gizonezko gazteen (18-25) batz besteko lan-saria orduko (denb. osoko lanaldian), (2009)		8,8

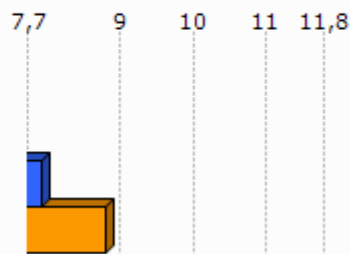

Unit.: €
INSEE, 2009

Adinekoak

	1.Muskildi	2.Zuberoako herri elkargoa	3.Barnekaldea	4.Iparraldea
65 urtetik gorako biztanleak etxean bakarrik, (2009)	4	968	2 422	19 864
75 urtetik gorako biztanleak etxean bakarrik, (2009)	4	654	1 524	12 683

Unit.: Kopuru gordina
INSEE, 2009

	Adineko biztanleen bakartasun maila (>65 urte), (2009)	Zaharren menpekotasun indizea, (2009)
1.Muskildi	6,6	39,6
2.Zuberoako herri elkargoa	27,6	45,2
3.Barnekaldea	24,6	39,4
4.Iparraldea	31,4	35,1
5.Euskal Herria		29,7

Unit.: %
INSEE eta INE, 2009

Guraso bakarreko familiak

	1.Muskildi	2.Zuberoako herri elkargoa	3.Barnekaldea	4.Iparraldea
Guraso bakarreko (<65 urte) familia nuklearrak, (2009)	0	302	856	9 983

Unit.: Kopuru gordina
INSEE, 2009

	Guraso bakarreko (<65 urte) familia nuklearren proportzioa, (2009)	Guraso bakarreko (<65 urte) familia nuklearren emakumezkotasuna, (2009)
1.Muskildi	0,0	
2.Zuberoako herri elkargoa	8,1	75,9
3.Barnekaldea	7,4	77,0
4.Iparraldea	12,5	83,0

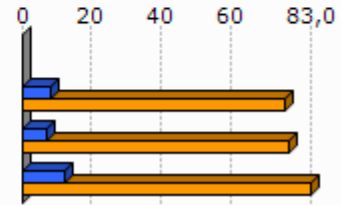

Unit.: %
INSEE, 2009

	1.Muskildi	2.Zuberoako herri elkargoa	3.Barnekaldea	4.Iparraldea
Guraso bakarreko haur kopurua (0-24 urte bitartean), (2009)	0	318	931	11 658

Unit.: Kopuru gordina
INSEE, 2009

	Guraso bakarreko haur kopuruaren proportzioa (0-24 urte bitartean), (2009)
1.Muskildi	0,0
2.Zuberoako herri elkargoa	13,5
3.Barnekaldea	11,1
4.Iparraldea	19,8

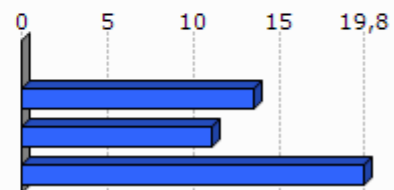

Unit.: %
INSEE, 2009

3. Jarduera ekonomikoa

3.1 Ehun ekonomikoa

	1.Muskildi	2.Zuberoako herri elkargoa	3.Barnekaldea	4.Iparaldea	5.Euskal Herria
Establezimendu kopurua (2013-01)	13	1 136	3 839	22 899	243 998

Unit.: Kopuru gordina
SIRENE, DIRAE eta CAMERDATA, 2013-01

	Lehen sektoreko establezimenduen proportzioa (2013-01)	Industria sektoreko establezimenduen proportzioa (2013-01)	Eraikuntza sektoreko establezimenduen proportzioa (2013-01)	Zerbitzuen sektoreko establezimenduen proportzioa (2013-01)
1.Muskildi	46,2	7,7	0,0	46,2
2.Zuberoako herri elkargoa	19,1	13,3	6,6	61,0
3.Barnekaldea	24,5	10,7	7,3	57,5
4.Iparaldea	6,3	6,1	8,0	79,6
5.Euskal Herria	3,3	8,3	13,9	74,5

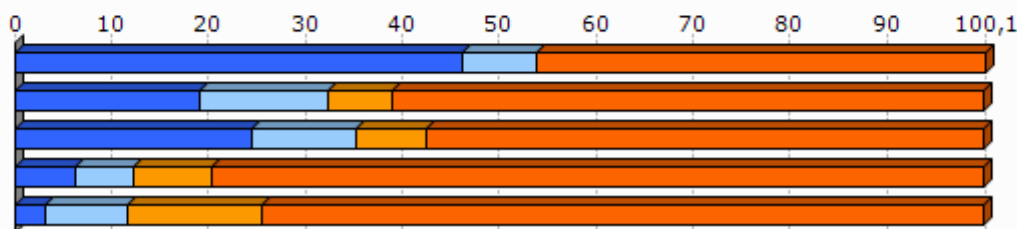

Unit.: %
SIRENE, DIRAE eta CAMERDATA, 2013-01

	Establezimenduen bertakotutze tasa (2013-01)
1.Muskildi	100,0
2.Zuberoako herri elkargoa	95,7
3.Barnekaldea	96,3
4.Iparaldea	89,8
5.Euskal Herria	90,6

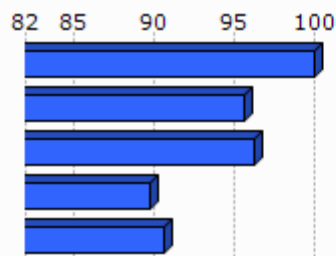

Unit.: %
SIRENE, DIRAE eta CAMERDATA. Ekoizpen propioa., 2013-01

	Jarduera industrialeko teknologia maila handia (2013-01)	Jarduera industrialeko teknologia maila ertain-handia (2013-01)	Jarduera industrialeko teknologia maila ertain-txikia (2013-01)	Jarduera industrialeko teknologia maila txikia (2013-01)
1.Muskildi	0,0	0,0	0,0	100,0
2.Zuberoako herri elkargoa	20,0	1,3	32,5	63,6
3.Barnekaldea	1,0	2,5	22,7	73,9
4.Iparraldea	1,8	10,2	24,8	63,2
5.Euskal Herria	1,8	15,6	44,0	38,6

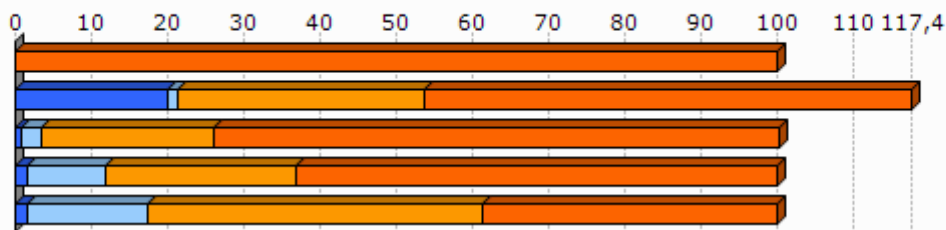

Unit.: %
SIRENE, DIRAE eta CAMERDATA, 2013-01

3.2 Giza lan eskua

	Biztanleria aktiboaren egituraren indizea (2009)	Hurrengo hamarkadan erretiroa hartu behar duen langilegoa (2009)
1.Muskildi	16,7	36,3
2.Zuberoako herri elkargoa	33,5	39,1
3.Barnekaldea	31,3	36,2
4.Iparraldea	32,0	33,5
5.Euskal Herria		13,3

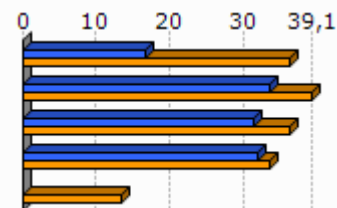

Unit.: %
INSEE eta INE, 2009

	Udalerrian bizi diren landunak, udalerriko lanpostuekiko (2009)	Udalerrian bizi eta lan egiten duten landunak, udalerriko landunekiko (2009)
1.Muskildi	-56,1	30,8
2.Zuberoako herri elkargoa	-8,6	41,2
3.Barnekaldea	-9,4	40,3
4.Iparraldea	0,3	37,0

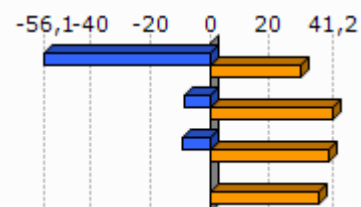

Unit.: %
INSEE, 2009

	Tokiko ekonomiara bideratutako enplegua (2009)	Tokiko ekonomiara bideratutako enpleguaren hazkundera (1999/2009)
1.Muskildi	8,2	-16,8
2.Zuberoako herri elkargoa	55,1	-6,1
3.Barnekaldea	54,9	-4,4
4.Iparraldea	70,2	-2,1

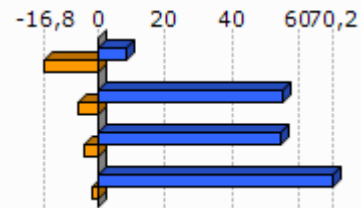

Unit.: %
INSEE, 1999/2009

	Ekintzaitetasun ekonomikoaren tasa (2013-01)
1.Muskildi	100,0
2.Zuberoako herri elkargoa	88,3
3.Barnekaldea	89,0
4.Iparraldea	84,0
5.Euskal Herria	84,0

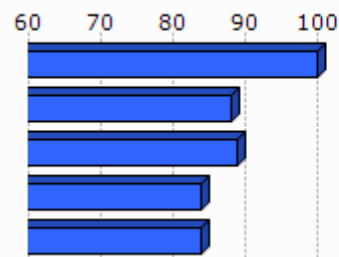

Unit.: %
SIRENE, DIRAE eta CAMERDATA, 2013-01

	Autonomoen tasa (2013-01)
1.Muskildi	33,7
2.Zuberoako herri elkargoa	24,1
3.Barnekaldea	27,9
4.Iparraldea	17,7
5.Euskal Herria	19,0

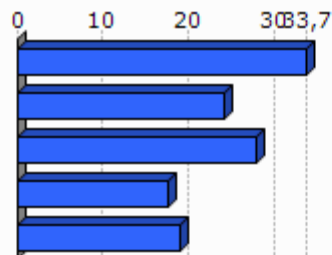

Unit.: %
SIRENE eta Espainiako Enplegu eta Gizarte Segurantzaren Ministerioa. Ekoizpen propioa., 2013-01

3.3 Laborantza

	Ustiategi kopurua (2010)	Ustiategien hazkundera (2000/10)
1.Muskildi	35	-5
2.Zuberoako herri elkargoa	740	-127
3.Barnekaldea	2 863	-445
4.Iparraldea	4 453	-1 415
5.Euskal Herria	37 090	-34 609

Unit.: Kopuru gordina
Frantziako Laborantza, Nekazaritzako Elikagaien eta Basoen Ministerioa eta INE, 2000/10

	Ustiatgien hazkundera (2000/10), (Unit.: %)	Bataz besteko produkzio gordina ustiategiko (2010)
1.Muskildi	-12,5	37,8
2.Zuberoako herri elkargoa	-14,6	41,9
3.Barnekaldea	-13,5	51,8
4.Iparraldea	-25,6	49,7
5.Euskal Herria	-48,3	

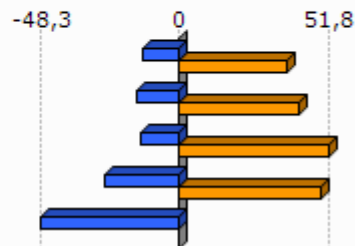

Unit.: K€

Frantziako Laborantza, Nekazaritzako Elikagaien eta Basoen Ministerioa eta INE, 2000/10

Frantziako Laborantza, Nekazaritzako Elikagaien eta Basoen Ministerioa, 2010

	Ustiatgien bataz besteko NAE azalera (2010)	NAE azaleraren hazkundera (2000/10)
1.Muskildi	25,5	-11,6
2.Zuberoako herri elkargoa	31,6	-8,6
3.Barnekaldea	31,4	-6,9
4.Iparraldea	28,1	-9,6
5.Euskal Herria	23,5	-13,7

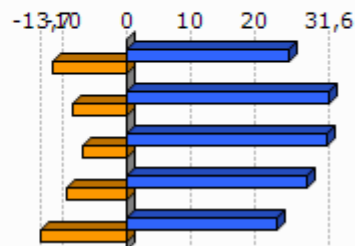

Unit.: Unit.: Ha/ustiategiko; %

Frantziako Laborantza, Nekazaritzako Elikagaien eta Basoen Ministerioa eta INE, 2000/10

	Oinordegabeko 50 urtetik gorako ustiategi-buruak (2010)
1.Muskildi	31,4
2.Zuberoako herri elkargoa	24,5
3.Barnekaldea	23,4
4.Iparraldea	27,9

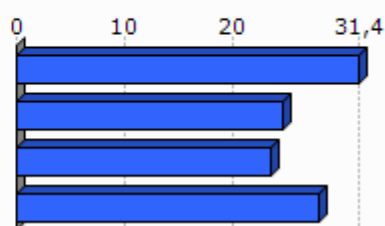

Unit.: %

Frantziako Laborantza, Nekazaritzako Elikagaien eta Basoen Ministerioa, 2010

4. Lurralde antolamendua eta hirigintza

4.1 Lurralde antolamendua

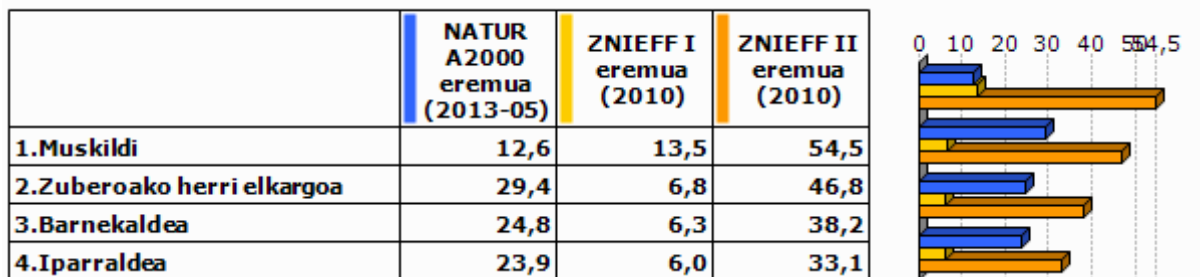

Unit.: %

Frantziako Ekologia, Garapen Iraunkorra eta Energiaren Ministerioa , 2013/05 eta 2010

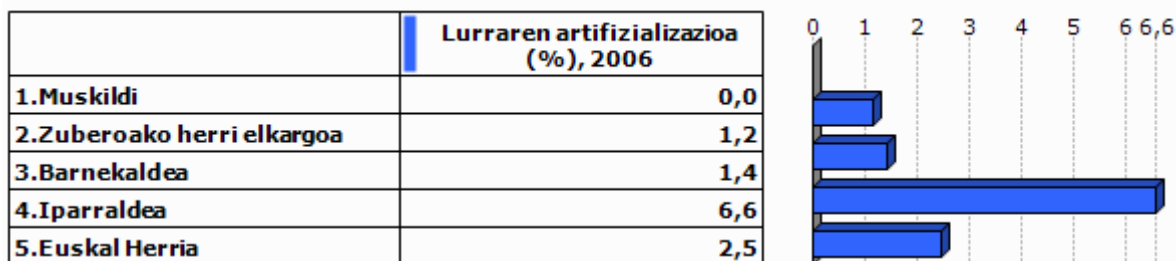

Unit.: %

Corine Land Cover, 2006

	1.Muskildi
Lur artifizializazioaren hazkundera (1990/2000)	
Lur artifizializazioaren hazkundera (2000/06)	

Unit.: %

Corine Land Cover, 1990/2000 eta 2000/2006

	PLHaren presentzia (2011)	Hirigintza arautzeko planen presentzia (2011)	Lurralde Koherentziarako Planen presentzia (SCOT) (2013)
1.Muskildi	EZ		EZ

Unit.: Bai/Ez; presentzia eta tipologia; Bai/Ez
 DATAR, 2011
 DGALN, 2013

	2.Zuberoako herri elkargoa	3.Barnekaldea	4.Iparaldea
Hirigintza dokumenturik gabeko herriak (%), (2011)	51,4	47,8	35,2
Lurralde Koherentziarako Plana duten herriak (%), (2013)	0,0	7,1	33,3
PLHa duten herriak (%), (2011)	0,0	0,9	6,3

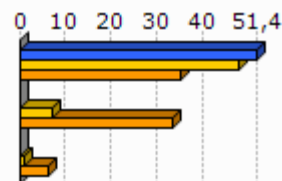

Unit.: %
 DATAR, 2011
 DGALN, 2013

4.2 Hirigintza

	Baimendutako etxebizitza eraikuntzen batz besteko kopurua urtero (2002/07)	Baimendutako etxebizitza eraikuntzen batz besteko kopurua urtero (2008/12)
1.Muskildi	2	1
2.Zuberoako herri elkargoa	67	47
3.Barnekaldea	497	619
4.Iparaldea	3 223	3 071
5.Euskal Herria	33 607	19 397

Unit.: Kopuru gordina
 Frantziako Ekologia, Garapen Iraunkorra eta Energiaren Ministerioa eta Espainiako Sustapen Ministerioa, 2002/07 eta 2008/2012

	Baimendutako etxebizitza eraikuntzen batz besteko azalera urtero (2002/07)	Baimendutako etxebizitza eraikuntzen batz besteko azalera urtero (2008/12)
1.Muskildi	197	212
2.Zuberoako herri elkargoa	8 798	6 630
3.Barnekaldea	60 953	62 185
4.Iparaldea	310 544	275 668
5.Euskal Herria	2 974 544	1 829 868

Unit.: m2
 Frantziako Ekologia, Garapen Iraunkorra eta Energiaren Ministerioa eta Espainiako Sustapen Ministerioa, 2002/07 eta 2008/2012

5. Etxebizitza

	Etxebizitza parkearen hazkundera (1999/2009)	Bigarren etxebizitzien hazkundera (1999/2009)
1. Muskildi	16,1	34,4
2. Zuberoako herri elkargoa	7,3	12,9
3. Barnekaldea	14,8	32,7
4. Iparraldea	19,0	34,3
5. Euskal Herria	15,7	1,4

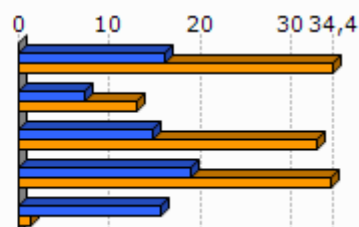

Unit.: %
INSEE eta INE, 1999/2009

	Bigarren etxebizitzien presentzia (2009)	Etxebizitza hutsen presentzia (2009)
1. Muskildi	15,2	4,5
2. Zuberoako herri elkargoa	13,9	7,8
3. Barnekaldea	13,8	7,2
4. Iparraldea	20,8	4,3
5. Euskal Herria	7,2	8,3

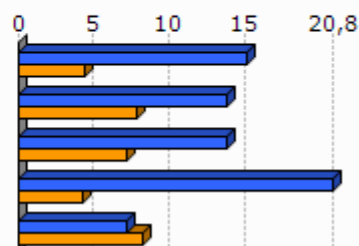

Unit.: %
INSEE eta INE, 2009

	Etxebizitzien batz besteko prezioa (2013)
1. Muskildi	1 402
2. Zuberoako herri elkargoa	1 588
3. Barnekaldea	1 704
4. Iparraldea	2 024
5. Euskal Herria	2 565

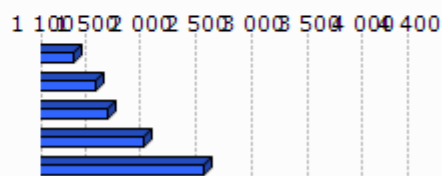

Unit.: €/m²
Ekoizpen propioa, 2013
* Euskal Herria: Zazpi hiriburu eta 25.000 biztanletik gorako udalerrien batz bestekoa.



Unit.: %

Lurralde berdintasuna eta etxebizitzaren ministerioa, 2009

Akitaniako DREAL eta INSEE. Ekoizpen propioa., 2009

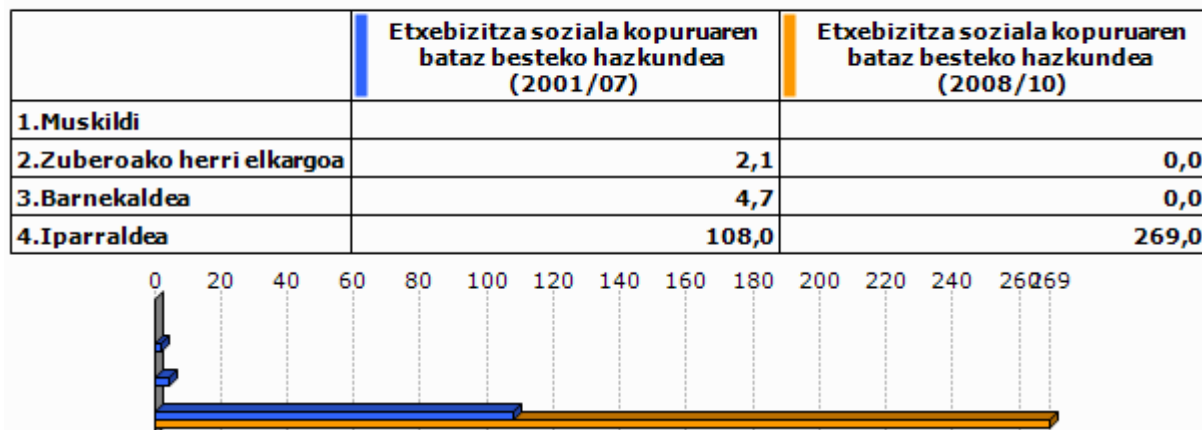

Unit.: urteko batz besteko kopurua

DREAL Aquitaine, 2001/07 eta 2008/2010

6. Azpiegitura eta zerbitzuen irisgarritasuna

	Garraio publikoaren lotura kopurua (2013)
1. Muskildi	0,0
2. Zuberoako herri elkargoa	0,5
3. Barnekaldea	0,4
4. Iparraldea	0,7

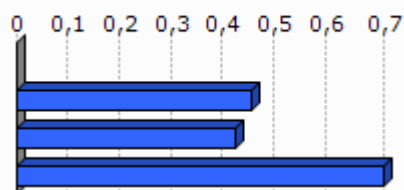

Unit.: Kopuru gordina
Ekoizpen propioa, 2013

	1. Muskildi	2. Zuberoako herri elkargoa	3. Barnekaldea	4. Iparraldea	5. Euskal Herria
Osasun zentro azpiegitura gertuenera errepide bidezko distantzia (2012)	7,7	11,8	10,6	9,2	2,7
Ospital gertuenera errepide bidezko distantzia (2012)	7,7	6,7	9,5	9,4	2,2
Txikizkako merkataritza gertuenera errepide bidezko distantzia (2012)	5,9	3,1	3,2	2,5	1,3
Janarizko txikizkako merkataritza gertuenera errepide bidezko distantzia (2012)	5,9	3,1	3,6	2,9	2,4
Finantza bulego gertuenera errepide bidezko distantzia (2012)	7,7	6,3	8,2	7,3	3,7

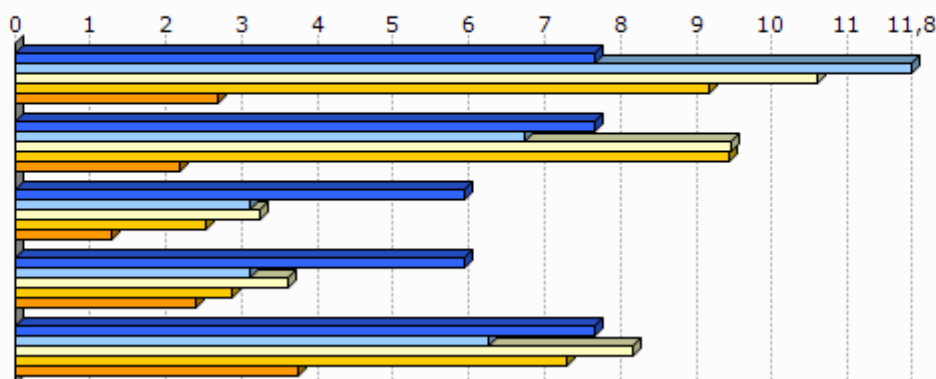

Unit.: Km.

INSEE, Nafarroako Gobernua, EUSTAT, Nafarroako Datu Espazialen Azpiegitura eta Espainiako Sustapen Ministerioa. Ekoizpen propioa., 2012

INSEE, EUSTAT eta Nafarroako Datu Espazialen Azpiegitura. Ekoizpen propioa., 2012

INSEE, EUSTAT, CAMERDATA eta Espainiako Sustapen Ministerioa. Ekoizpen propioa., 2012

INSEE, EUSTAT, CAMERDATA eta Espainiako Sustapen Ministerioa. Ekoizpen propioa., 2012

INSEE, EUSTAT eta CAMERDATA. Ekoizpen propioa., 2012

7.Tokiko fiskalitate zuzena

	Etxebizitzei ezarritako zerga (TH), (2012)	Eraikitako lurrei ezarritako zerga (TFB), (2012)	Eraiki gabeko lurrei ezarritako zerga (TFNB), (2012)	Enpresei ezarritako zerga (CFE), (2012)
1.Muskildi	9,0	5,0	21,0	
2.Zuberoako herri elkargoa	9,7	8,1	32,2	
3.Barnekaldea	13,9	8,7	32,4	22,2
4.Iparraldea	14,0	9,3	32,2	22,3
Zuberoako herri elkargoko fiskalitate zuzena	8,4		1,5	26,1

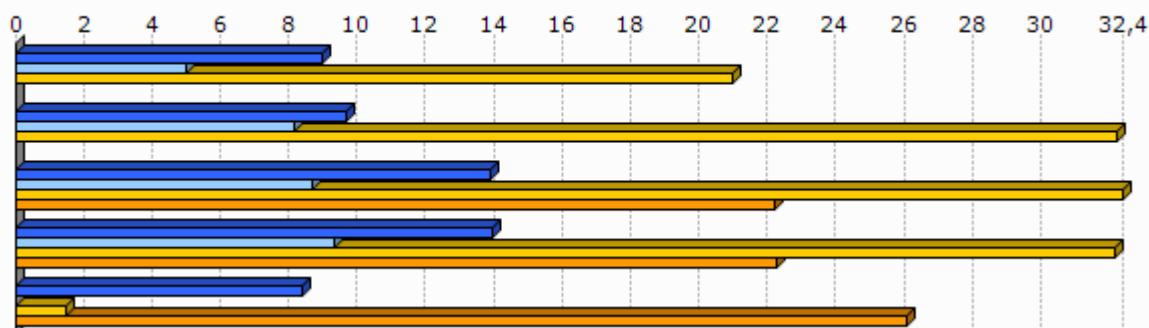

Unit.: %

Kondu publikoen, aurrekontuaren eta estatu erreformaren ministerioa, 2012

	1.Muskildi
Eraiki gabeko lurrei ezarritako zergaren urteko batz besteko hazkundea (TFNB) (2008/12)	0,7
Eraikitako lurrei ezarritako zergaren urteko batz besteko hazkundea (TFB) (2008/12)	0,8
Etxebizitzei ezarritako zergaren urteko batz besteko hazkundea (TH) (2008/12)	0,7

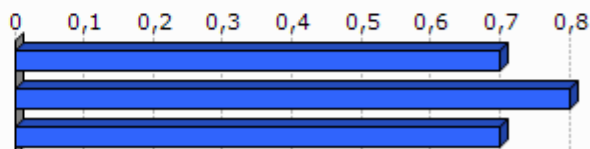

Unit.: %

Kondu publikoen, aurrekontuaren eta estatu erreformaren ministerioa, 2008/12

8. Tokiko nortasuna eta joera politikoa

8.1 Tokiko nortasuna



Unit.: ‰
INSEE. Ekoizpen propioa., 2013

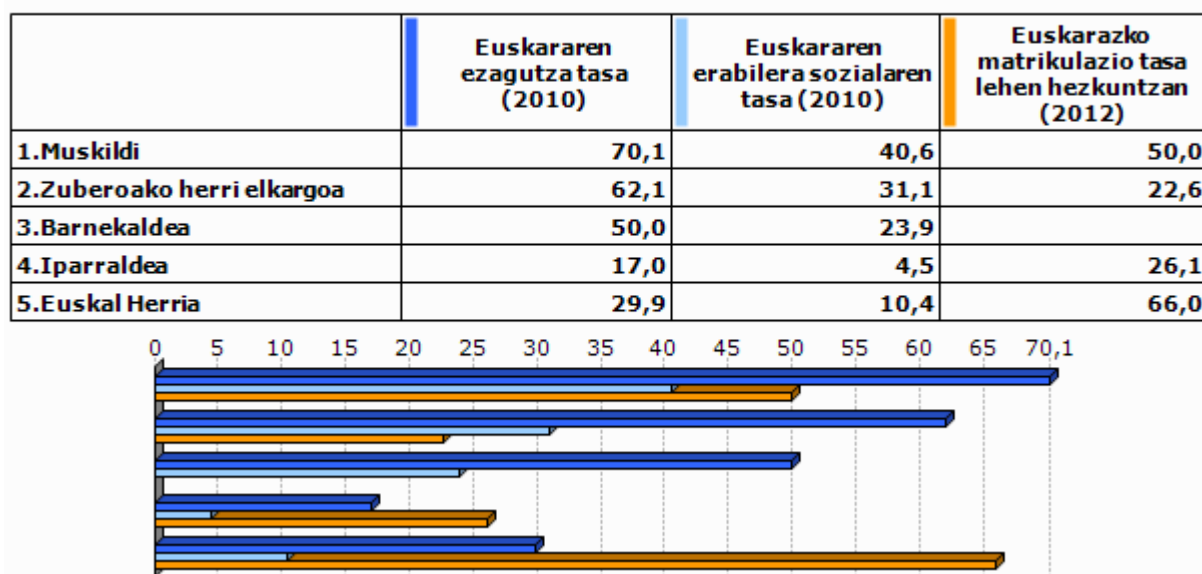

Unit.: ‰
Euskal Herriko Hizkuntza Adierazle Sistema (EAS), INSEE, EUSTAT, INE eta Nafarroako Estatistika Zerbitzua., 2010
Pirinio Atlantikoetako Hezkuntza Nazionalaren Departamentu Zerbitzua, EUSTAT eta Nafarroako Gobernu., 2012

	1.Muskildi	2.Zuberoako herri elkargoa	3.Barnekaldea	4.Iparaldea	5.Euskal Herria
Euskarazko Haur Hezkuntza-Lehen Hezkuntza azpiegitura gertuenera errepide bidezko distantzia (2012)	15,3	28,9	14,7	12,2	7,4
Haur Hezkuntza-Lehen Hezkuntza azpiegitura gertuenera errepide bidezko distantzia (2012)	0,0	1,0	1,2	0,9	2,3
Euskarazko bigarren hezkuntzako azpiegitura gertuenera errepide bidezko distantzia (2012)	20,4	36,2	25,3	21,2	19,0
Bigarren hezkuntzako azpiegitura gertuenera errepide bidezko distantzia (2012)	7,7	6,3	7,4	6,9	1,6
Euskaltegi gertuenera errepide bidezko distantzia (2012)	7,7	11,7	10,7	9,4	9,7

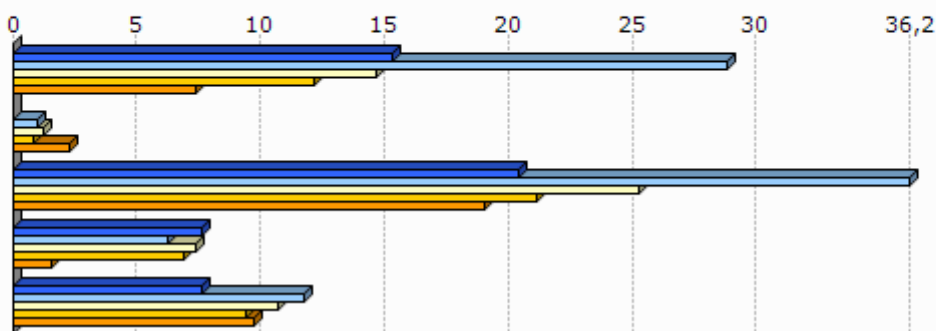

Unit.: Km.

Seaska, INSEE, Nafarroako Gobernua, EUSTAT eta Espainiako Sustapen Ministerioa. Ekoizpen propioa., 2012
INSEE, Nafarroako Gobernua, EUSTAT, Nafarroako Datu Espazialen Azpiegitura eta Espainiako Sustapen Ministerioa. Ekoizpen propioa., 2012

INSEE, Nafarroako Gobernua, EUSTAT eta Espainiako Sustapen Ministerioa. Ekoizpen propioa., 2012

INSEE, EUSTAT eta Nafarroako Datu Espazialen Azpiegitura. Ekoizpen propioa., 2012

AEK, HABE, IKA eta bilaketa propioa. Ekoizpen propioa., 2012

8.2 Joera politikoa

	2008ko udal hauteskundeetako abstentzio maila
1.Muskildi	15,4
2.Zuberoako herri elkargoa	15,3
3.Barnekaldea	14,4
4.Iparaldea	30,7

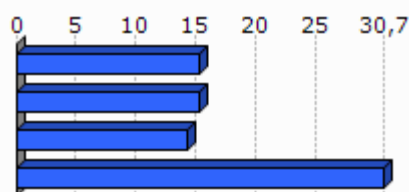

Unit.: %

Frantziako Barne Ministerioa, 2008

	1.Muskildi	2.Zuberoako herri elkargoa	3.Barnekaldea	4.Iparraldea
Eskualdeko hauteskundeetako abstentzioaren bilakaera (2004/10)	12,6	30,9	39,8	35,1
Legebiltzarreko hauteskundeetako abstentzioaren bilakaera (2007/12)	15,6	13,2	6,2	6,8
Lehendakaritza hauteskundeetako abstentzioaren bilakaera (2007/12)	12,6	23,5	24,7	31,5
Europar legebiltzarreko hauteskundeetako abstentzioaren bilakaera (2004/09)	11,7	-3,1	-3,4	-0,2

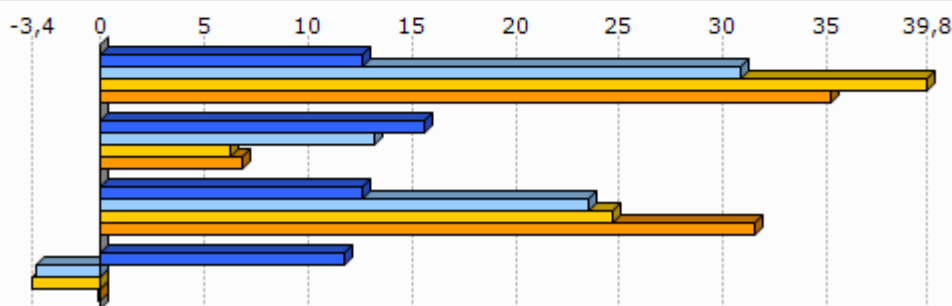

Unit.: %

Frantziako Barne Ministerioa, 2004/12

	Ezker muturreko alderdien hauteskundeetan batz besteko presentzia	Ezkerreko alderdien hauteskundeetan batz besteko presentzia	Alderdi abertzaleen hauteskundeetan batz besteko presentzia	Eskuineko alderdien hauteskundeetan batz besteko presentzia	Eskuin muturreko alderdien hauteskundeetan batz besteko presentzia
1.Muskildi	6,1	25,0	39,3	27,4	0,0



Unit.: %

Frantziako Barne Ministerioa. Ekoizpen propioa., 2008/12

	1. Muskildi
Ezker muturreko alderdien bataz besteko hazkundea	-2,4
Ezkerreko alderdien bataz besteko hazkundea	104,8
Alderdi abertzaleen bataz besteko hazkundea	6,0
Eskuineko alderdien bataz besteko hazkundea	-49,5
Eskuin muturreko alderdien bataz besteko hazkundea	-100,0

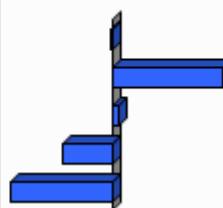

Unit.: %

Frantziako Barne Ministerioa. Ekoizpen propioa., 2001/12

9.0 harrak

GAZTEEN ETA EMAKUMEZKO GAZTEEN IRAUTE TASA

Gazteen iraute tasak eta emakumezko gazteen iraute tasak azken hamarkadako gazte kopuruaren hazkundera neurtzen dute. 1999 urteko 10 eta 19 urte bitarteko (emakumezko) gazteen kopurua 2009 urteko 20 eta 29 urte bitarteko (emakumezko) gazteen kopuruarekin alderatuz ekoizturiko adierazlea da, kasu bietan. Saldo positiboak zein negatiboak (emakumezko) gazteen erakartzea zein ihesa aditzera ematen digute.

LANGABEZIA

Enplegu bulegoetan langabetu gisa (A kategoria, Pôle emploi-ren sailkapenaren arabera) erregistraturiko pertsona kopurua aditzera ematen du.

Enplegua sustatzeko instituzioetan langabetu gisa erregistratzeko bi arrazoi erakusten dira hemen:

- Lan kaleratzeagatik: Arrazoi ezberdinetatik eratorri daitekeen egoera.
- Lan kontratu bukaeragatik: Epe mugatuko kontratu baten amaiera dela medio.

Badira langabetu gisa erregistratua egoteko egoera mota gehiago, hala nola, dimisioak eta lehenengo aldiz lan merkatura gerturatzen direnak, baina ez ditugu txostenean erantsi langabetu kopuru txikiak barnebiltzen baitituzte.

FORMAZIOA

Gizartearen formazioa INSEEn sailkapenean oinarritua dago baina hemen zabalago lantzen da. Ondorioz, 15 urtetik gorako jendetzak lortutako maila altueneko diploma aztertzen da hurrengo taulan ageri den baliokidetzen arabera:

GAINDEGIAko nomenklatura	INSEE ko nomenklatura
Diploma profesionalik gabeko biztanleria (% 15+ urte)	Pas de scolarité Aucun diplôme mais scolarité jusqu'en école primaire ou au collège Aucun diplôme mais scolarité au-delà du collège
Diploma gorenatzat, teknikalari diploma oinarritzkoa duen biztanleria (% 15+ urte)	Certificat c'études primaires BEPC, brevet élémentaire, brevet des collèges Certificat c'aptitudes professionnelles, brevet de compagnon Brevet d'études professionnelles
Diploma gorenatza, batxilergoa duen biztanleria (% 15+ urte)	Baccalauréat général, brevet supérieur Bac technologique ou professionnel, brevet professionnel ou de technicien, BEC, BEI, BEH, capacité en droit
Diploma gorenatza, goi mailako ikasketetako diploma duen biztanleria (% 15+ urte)	Diplôme universitaire de 1er cycle, BTS, DUT, diplôme des professions sociales ou de santé, d'infirmière(ier) Diplôme universitaire de 2ème ou 3ème cycle (y compris médecine, pharmacie, dentaire), diplôme d'ingénieur, d'une grande école, doctorat, etc.

ERRENTA

INSEEk udalerrri mailan errentaren datuak udalerrri handientzat soilik argitaratzen ditu sekretu estatistikoa dela medio. Hori dela eta, maiz ez dago udalerrri mailako daturik tauletan.

Kontsumo Unitatea (KU)

Errentaren inguruko datuak *Kontsumo Unitatearen* (Unité de Consommation–UC) arabera ageri dira.

Kontsumo Unitatea Ekonomi Lankidetzaren eta Garapenerako Erakundeak (ELGE) definitutako koefiziente batzuen arabera etxalde bakoitzean diren pertsonen kontsumoaren ponderazioz sortutako unitatea da. Koefiziente horiek honakoak dira:

- 1: etxaldeko lehen helduarentzat
- 0.5: hamalau urtetik gorako beste pertsonentzat
- 0.3: hamalau urtetik beherako haurrentzat

Errentaren datuak *Kontsumo Unitatean* arabera ematearen helburua etxaldeen arteko konposizio desorekak neutralizatzea da.

Mediana, dezilak eta errenta dezilen arteko distantzia

Errenta mediana eta errentaren lehen eta bederatzigarren dezila ageri da tauletan. Medianak errentaren arabera tamaina bereko bi multzotan banatzen du populazioa eta dezilek hamar zatitan banatzen dute. Lehen errenta dezilak errenta apalenak aditzera ematen ditu. Errenta dezilen arteko distantziak errenta banaketa desorekatuaren maila neurtzen du.

Errentaren jatorria

Errentaren jatorri posibleak lau dira:

- Lan sariak
- Diru laguntzak: erretiroen diru sartzak, pentsioak...
- Etekinak: horiek dira profesio liberalen diru sartzak
- Besteak (gehienbat ondasuneko diru sartzak): ondasunei esker egindako diru sartzak

ADINEKOAK

- Adinekoen bakartasun maila

Etxean bakarrik bizi den 65 urtetik gorako biztanleria kopurua aditzera ematen du, adin horretako ehun biztanleko.

- Zaharren menpekotasun indizea

65 urtetik gorako biztanleria kopurua aditzera ematen du, hauetaz arduratzeko adinean (15 eta 64 urte bitartean) dagoen ehun biztanleko.

GURASO BAKARREKO FAMILIAK

Familiaren definizioa

- Familia bat: Gutxienez etxalde batean bi pertsonen osatutako nukleo bat da. Honakoak dira aukerak:
 - bikote bat (eta bere haurrak baldin badira)
 - heldu bakar bat bere haurr(ar)ekin
- Familia baten seme/alabak: Pertsona bat familia baten seme edo alaba gisa aintzat hartzeko bikotekide gabe eta etxaldean haur propiorik gabe (baldin baditu) bizi behar da.

Guraso bakarreko familiak

Soilik 65 urte arteko guraso bakarreko familia monoparentalak aintzat hartu ditugu haurren zaintza eta erantzukizunerako zailtasunak izan ditzaketen familia unitateak kuantifikatzeko asmoz. Horrela, guraso bakarreko familietan non zaintza eta erantzukizunak kontrako norabidean izan daitezkeen alboratu ditugu.

JARDUERA EKONOMIKOA

Establezimenduen bertakotze tasa

Establezimenduen bertakotze tasak udalerriko establezimendu guztien artean egoitza nagusia Euskal Herrian dutenen ehunekoa aditzera ematen du.

Tokiko ekonomiara bideratutako enplegua

Ondasun eta zerbitzuen ekoizpenerako maila lokalean aurrera eramaten diren jarduerak dira eta hauen helburua tokiko biztanleen beharrak asetzear datza, izan bertakoa nahiz turista. Guztizko enpleguan tokiko ekonomiara bideratutako enpleguaren ehunekoa adierazten da.

Ekintzailetasun ekonomikoaren tasa

Ekintzailetasun ekonomikoaren tasak udalerriko establezimendu guztien artean egoitza nagusia udalerrian bertan dutenen ehunekoa aditzera ematen du

Biztanleria aktiboaren egituraren indizea

Biztanleria aktiboaren egituraren indizeak 15 eta 39 urte bitarteko ehun biztanle aktiboko 40 eta 64 urte bitarteko biztanle aktibo kopurua esaten digu. Biztanleria aktiboaren egituraren zahartze maila neurtzeko adierazlea da.

TOKIKO FISKALITATE ZUZENA**CFE**

Enpresei doakien zerga *Cotisation Foncière des Entreprises (CFE)* delakoa 2010 urtean ezarritako zerga da.

Herri elkargoen tokiko fiskalitate zuzena

Herri elkargoentzat, bi informazio ezarriak izan dira:

- Lehena, herri elkargoko lurraldean diren udalerrien zergaren bataz bestekoa, herriko etxeak finkatzen duen tasa herri elkargoko testuinguruan ikusteko.
- Bestea, herri elkargoak berak ezartzen duen zerga, informazio gehigarri bezala jarria ageri dena.

HAUTESKUNDEAK**Aintzat harturiko hauteskundeak**

Udalerrri mailako joera politikoaren azterketarako hauteskunde ezberdinetan lehen itzuliko emaitzak baliatuak izan dira. Horretarako, aniztasun politiko zabala erakusten duten hauteskundeak aintzat hartu dira. Hauteskunde mota bakoitzean izandako bilakaeraren neurketarako hauteskunde mota bakoitzeko azken bi deialdiak kontutan hartu dira.

Hona erabiliak izan diren hauteskundeak:

2001eko Udal hauteskundeen lehen itzulia	2008ko Udal hauteskundeen lehen itzulia
2007ko legebiltzarreko hauteskundeen lehen itzulia	2012ko Legebiltzarreko hauteskundeen lehen itzulia
2004ko Europar legebiltzarreko hauteskundeen lehen itzulia	2009ko Europar legebiltzarreko hauteskundeen lehen itzulia

Udalerrriko hauteskundeen kasuan, soilik 3.500 biztanletik gorako udalerrien emaitzak kontutan izan dira kopuru horren azpitik diren udalerrietan Frantziako hauteskunde sisteman indarrean den "panachage" delakoak ezinezkoa egiten baitu hautagaiak blokeen sailkapenetan txertatzea.

Alderdien sailkapena

Hauteskundeetan aurkezturiko hautagai zein alderdiak bost bloke handietan sailkatu ditugu joera politikoaren izaera zein honen bilakaera modu sintetikoan laburbiltzeko. Hurrengo taulan bost bloke horietan barnebildutako hautagaitzak zehaztuak dira eta ondoan hauteskunde bakoitzean hauentzat Frantziako Barne Ministerioak darabiltzan nomenklatura ageri da. ECO izen generikoa dutenak talde ezberdinetan banatuak izaten ahal dira hautagaiaren iritziz politikoaren arabera.

KODEA		IZENA	UDAL01	UDAL08	LEGISL07	LEGISL12	EUROP04	EUROP09
Ezker muturra	Ezker antikapitalista / komunista	Liste d'extrême-gauche	LXG	LEXG		EXG	LXG	LEXG
		LCR/FO/NPA			EXG			
		Liste du Parti Communiste			COM		LPC	
		Lutte Ouvrière			EXG			
		Liste du PCF et du Parti de gauche						LCOP
		Parti de Gauche						
Ezkerra	Beste	Eric Pététin				ECO		
		Liste Europe Ecologie les Verts			VEC	VEC		
	Ekologistak	Liste des Verts	LVE				LVE	LVEC
		Patit de la Nation Occitana			ECO			
	Ezker liberala	Liste du Parti socialiste		LSOC	SOC	SOC	LPS	LSOC
	Ezker zentristak	Parti Radical de Gauche						
Ezkerreko besteak	Liste Union de la Gauche		LUG					
	Liste divers gauche	LDG	LDVG		DVG		LDVG	
Abertzaleak	Abertzaleak	Liste régionaliste (EHBAI, EHA, EAJ-PNB, ...)	LRG	LREG	REG	REG	LRG	LREG
		Autre liste				AUT		LAUT
Eskuina	Besteak	Alliance écologique indépendante				ECO		
		MHAN			ECO			
		Liste Divers	LDV				LDV	
	Zentrista kontserbadorea	Liste Chasse-Pêche-Nature et Traditions			CPNT		LCP	
	Eskuineko zentristak	Liste centre-MoDem		LCMD	UDFD			LCMD
		Liste le centre pour la france				CEN		
	Eskuineko besteak	Liste UDF					LUDF	
		Liste divers droite	LDD	LDVD	DIV	DVD	LDD	LDVD
Zentristak eta eskuin liberala	Liste de droite	LDR						
	Parti Radical Valoisien				PRV			
	Liste Majorité-Centristes		LMC					
Eskuin muturra	Eskuin muturra	Majorité-Nouveau Centre						
		Liste de la majorité présidentielle (UMP)		LMAJ	UMP	UMP	LUMF	LMAJ
Eskuin muturra	Eskuin muturra	Liste du Front national			FN	FN	LFN	LFN
		Liste d'extrême-droite					LXD	LEXD

Hauteskunde emaitzen kalkulua

Bloke bakoitzeko bozka kopurua zenbatua izan da hauteskunde guztietan eta bakoitzaren pisua ehunekotan kalkulatu da (guztizko bozkekiko). Hortik bi operazio egin dira:

- Bloke bakoitzak hauteskunde mota bakoitzeko azken hauteskundeetan izandako bozka ehunekoen batz bestekoa. Hauteskunde horiek honakoak dira: 2008 urteko udal hauteskundeak, 2012 urteko Frantziako Legebiltzarreko hauteskundeak eta 2009 urteko Europar Legebiltzarreko hauteskundeak.

- Bestalde, bloke bakoitzak aurreko hauteskunde mota bakoitzeko izandako presentziaren hazkundera kalkulatu izan da. Azkenik, hazkunde horien bataz bestekoa kalkulatu izan da.

10.E

ranskina: Adierazle zerrenda

Biztanleria osoa (p. munic.)
Biztanleriaren hazkundera (p. munic.) 2006/09
Biztanleriaren hazkundera (p. munic.) 1999/2009
Amatasun indizea
Bizitza proiektuak garatzeko adinekoren iraute eta erakargarritasun tasa
Friz indizea
Zahartze indizea
Emakumezkotasun indizea (15-64)
Jarduera tasa
Emakumezkoen jarduera tasa
Biztanleria aktiboaren hazkundera (1999/2009)
Langabetu kopurua
Langabetuen hazkundera (2007/11)
Emakumezko langabetuak, langabetu guztiekiko
50 eta + urteko langabetuak, langabetu guztiekiko
50 eta + urteko langabetuen hazkundera (2007/11)
Lan-kaleraketagatik langabezia egoeran
Kontratu amaieragatik langabezia egoeran
Laborari aktiboaren presentzia
Laborari aktiboaren hazkundera (1999/2009)
Enpresa buru, artisau eta merkatari aktiboaren presentzia
Enpresa buru, artisau eta merkatari aktiboaren hazkundera (1999/2009)
Kudeatzaile eta lanbide intelektualak aktiboaren presentzia
Kudeatzaile eta lanbide intelektualak aktiboaren hazkundera (1999/2009)
Tarteko lanbideak aktiboaren presentzia
Tarteko lanbideak aktiboaren hazkundera (1999/2009)
Enpleguak aktiboaren presentzia
Enpleguak aktiboaren hazkundera (1999/2009)
Langileak aktiboaren presentzia
Langileak aktiboaren hazkundera (1999/2009)
Diploma profesionalik gabeko biztanleriaren presentzia
Teknikalari diploma oinarrikoa duen biztanleriaren presentzia
Batxilergoa duen biztanleriaren presentzia
Goi mailako ikasketetako diploma duen biztanleriaren presentzia
Errenta mediana (kontsumo unitateko)
Errentaren lehen dezila (kontsumo unitateko)
Errentaren bederatzigarren dezila (kontsumo unitateko)
Errenta dezilen arteko distantzia (kontsumo unitateko)
Lan-sariak guztizko errentan
Diru laguntzak guztizko errentan
Etekinak guztizko errentan
Besteak (gehienbat ondasuneko diru sartzak) guztizko errentan
Bataz besteko lan-saria orduko (denb. osoko lanaldian)
Emakumezkoen lan-saria gizonenakoa (denb. osoko lanaldian)
Bataz besteko lan sariaren hazkundera (denb. osoko lanaldian)
Gazteen iraute tasa
Emakumezko gazteen iraute tasa
Gazte langabetuak (<25 urte) langabetu guztiekiko
Gazte langabetuen hazkundera (<25 urte)
Gizonezko gazteen (18-25) bataz besteko lan-saria orduko (denb. osoko lanaldian)
Emakumezko gazteen (18-25) bataz besteko lan-saria orduko (denb. osoko lanaldian)

65 urtetik gorako biztanleak etxean bakarrik
75 urtetik gorako biztanleak etxean bakarrik
Adineko biztanleen bakartasun maila (>65 urte)
Zaharren menpekotasun indizea
Guraso bakarreko (<65 urte) familia nuklearrak
Guraso bakarreko (<65 urte) familia nuklearren proportzioa
Guraso bakarreko (<65 urte) familia nuklearren emakumezotasuna
Guraso bakarreko haur kopurua (0-24 urte bitartean)
Guraso bakarreko haur kopuruaren proportzioa (0-24 urte bitartean)
Establezimendu kopurua
Lehen sektoreko establezimenduen proportzioa
Industria sektoreko establezimenduen proportzioa
Eraikuntza sektoreko establezimenduen proportzioa
Zerbitzuen sektoreko establezimenduen proportzioa
Establezimenduen bertakotutze tasa
Jarduera industrialeko teknologia maila handia
Jarduera industrialeko teknologia maila ertain-handia
Jarduera industrialeko teknologia maila ertain-txikia
Jarduera industrialeko teknologia maila txikia
Biztanleria aktiboaren egituraren indizea
Hurrengo hamarkadan erretiroa hartu behar duen langilegoa
Udalerrian bizi diren landunak, udalerriko lanpostuekiko
Udalerrian bizi eta lan egiten duten landunak, udalerriko landunekiko
Tokiko ekonomiara bideratutako enplegua
Tokiko ekonomiara bideratutako enpleguaren hazkundera (1999/2009)
Ekintzailetasun ekonomikoaren tasa
Autonomoen tasa
Ustiategi kopurua
Ustiategien hazkunde gordina (2000/10)
Ustiategien hazkundera (2000/10)
Ustiategien batz besteko NAE azalera
NAE azaleraren hazkundera (2000/10)
Batz besteko produkzio gordina ustiategiko
Oinordegabeko 50 urtetik gorako ustiategi-buruak
NATURA 2000 eremua
ZNIEFF I eremua
ZNIEFF II eremua
Lurraren artifizializazioa
Lur artifizializazioaren hazkundera (2000/06)
Lur artifizializazioaren hazkundera (1990/2000)
PLHaren presentzia
PLHa duten herriak (%)
Hirigintza arautzeko planen presentzia
Hirigintza dokumenturik gabeko herriak (%)
Lurralde Koherentziarako Planen presentzia (SCOT)
Lurralde Koherentziarako Plana duten herriak (%)
Baimendutako etxebizitza eraikuntzen batz besteko kopurua urtero (2002/07)
Baimendutako etxebizitza eraikuntzen batz besteko kopurua urtero (2008/12)
Baimendutako etxebizitza eraikuntzen batz besteko azalera urtero (2002/07)
Baimendutako etxebizitza eraikuntzen batz besteko azalera urtero (2008/12)
Etxebizitza parkearen hazkundera (1999/2009)
Bigarren etxebizitzaren hazkundera (1999/2009)
Bigarren etxebizitzaren presentzia
Etxebizitza hutsen presentzia

Etxebizitzen batz besteko prezioa
Etxebizitza sozialen tasa (datu ofiziala)
Etxebizitza sozialen tasa (guztizko etxebizitza parkearekiko)
Etxebizitza soziala kopuruaren batz besteko hazkundera (2001/07)
Etxebizitza soziala kopuruaren batz besteko hazkundera (2008/10)
Garraio publikoaren lotura kopurua
Osasun zentro azpiegitura gertuenera errepide bidezko distantzia
Ospital gertuenera errepide bidezko distantzia
Txikizkako merkataritza gertuenera errepide bidezko distantzia
Janarizko txikizkako merkataritza gertuenera errepide bidezko distantzia
Finantza bulego gertuenera errepide bidezko distantzia
Etxebizitzei ezarritako zerga (TH)
Etxebizitzei ezarritako zergaren urteko batz besteko hazkundera (TH) (2008/12)
Eraikitako lurrei ezarritako zerga (TFB)
Eraikitako lurrei ezarritako zergaren urteko batz besteko hazkundera (TFB) (2008/12)
Eraiki gabeko lurrei ezarritako zerga (TFNB)
Eraiki gabeko lurrei ezarritako zergaren urteko batz besteko hazkundera (TFNB) (2008/12)
Enpresei ezarritako zerga (CFE)
Elkarteen dentsitatea (mila biztanleko)
Euskararen ezagutza tasa
Euskararen erabilera sozialaren tasa
Euskarazko matrikulazio tasa lehen hezkuntzan
Euskarazko Haur Hezkuntza-Lehen Hezkuntza azpiegitura gertuenera errepide bidezko distantzia
Haur Hezkuntza-Lehen Hezkuntza azpiegitura gertuenera errepide bidezko distantzia
Euskarazko bigarren hezkuntzako azpiegitura gertuenera errepide bidezko distantzia
Bigarren hezkuntzako azpiegitura gertuenera errepide bidezko distantzia
Euskaltegi gertuenera errepide bidezko distantzia
2008ko udal hauteskundeetako abstentzio maila
Eskualdeko hauteskundeetako abstentzioaren bilakaera (2004/10)
Legebiltzarreko hauteskundeetako abstentzioaren bilakaera (2007/12)
Lehendakaritza hauteskundeetako abstentzioaren bilakaera (2007/12)
Europar legebiltzarreko hauteskundeetako abstentzioaren bilakaera (2004/09)
Ezker muturreko alderdien hauteskundeen batz besteko presentzia
Ezkerreko alderdien hauteskundeen batz besteko presentzia
Alderdi abertzaleen hauteskundeen batz besteko presentzia
Eskuineko alderdien hauteskundeen batz besteko presentzia
Eskuin muturreko alderdien hauteskundeen batz besteko presentzia
Ezker muturreko alderdien batz besteko hazkundera
Ezkerreko alderdien batz besteko hazkundera
Alderdi abertzaleen batz besteko hazkundera
Eskuineko alderdien batz besteko hazkundera
Eskuin muturreko alderdien batz besteko hazkundera

11.U

dalerriko oharrak

	1.Muskildi
Langabetuen hazkundera (2007/11)	2007 urtean ez zegoen langabeturik
Emakumezko langabetuak, langabetu guztiekiko	Langabeturik gabeko urdalerria
50 eta + urteko langabetuak, langabetu guztiekiko	Langabeturik gabeko urdalerria.
50 eta + urteko langabetuen hazkundera (2007/11)	2007 urtean ez zegoen langabeturik.
Lan-kalera tagatik langabezia egoeran	Langabeturik gabeko urdalerria
Kontratu amaieragatik langabezia egoeran	Langabeturik gabeko urdalerria
Laborari aktiboen hazkundera (1999/2009)	
Enpresa buru, artisau eta merkatari aktiboen hazkundera (1999/2009)	1999 urtean ez zegoen mota horretako KSPdun landunik
Kudeatzaile eta lanbide intelektualak aktiboen hazkundera (1999/2009)	1999 urtean ez zegoen mota horretako KSPdun landunik
Tarteko lanbideak aktiboen hazkundera (1999/2009)	
Enpleguak aktiboen hazkundera (1999/2009)	
Langileak aktiboen hazkundera (1999/2009)	
Gazteen iraute tasa (10-19 urte)	
Emakumezko gazteen iraute tasa	
Gazte langabetuak (<25 urte) langabetu guztiekiko	Langabeturik gabeko urdalerria
Gazte langabetuen hazkundera (<25 urte)	2007 urtean ez zegoen langabeturik
Guraso bakarreko (<65 urte) familia nuklearren emakumezko tasa	Guraso bakarreko familia gabeko udalerria
Jarduera industrialeko teknologia maila handia	
Jarduera industrialeko teknologia maila ertain-handia	
Jarduera industrialeko teknologia maila ertain-txikia	
Jarduera industrialeko teknologia maila txikia	
Ustiategi kopurua	
Oinorde gabeko 50 urtetik gorako ustiategi-buruak	
Lur artifizializazioaren hazkundera (2000/06)	2000 urtean ez zegoen artifizializazio esanguratsurik
Lur artifizializazioaren hazkundera (1990/2000)	1990 urtean ez zegoen artifizializazio esanguratsurik
Etxebizitzaren batz besteko prezioa	

12.Herri elkargoko oharrak

	50 eta + urteko langabetuen hazkundera (2007/11)	Gazte langabetuen hazkundera (<25 urte)
2.Zuberoako herri elkargoa		

Sustatzailea: GAINDEGIA



Ipar Euskal Herriko udalerriak, aldagai sozio ekonomikoen arabera 2013

Egilea

Txomin Poveda eta Asier Otxoa de Retana

ORAGARRE

AURKIBIDEA

1. Demografia
2. Gizarte errealitatea eta bizi baldintzak
3. Jarduera ekonomikoa
4. Lurralde antolamendua eta hirigintza
5. Etxebizitza
6. Azpiegiturak eta zerbitzuen irisgarritasuna
7. Tokiko fiskalitate zuzena
8. Tokiko nortasuna eta joera politikoa
9. Oharrak
10. Eranskinak: Adierazle zerrenda
11. Udalerrri oharrak
12. Herri elkargoko oharrak

1. Demografia

1.1 Biztanleria lurraldean

	1.Oragarre	2.Amikuzeko herri elkargoa	3.Barnekaldea	4.Iparraldea	5.Euskal Herria
Biztanleria osoa (p. munic.)	478	9 547	41 532	289 543	3 127 326

Unit.: Kopuru gordina
INSEE eta INE

	Biztanleriaren hazkundera (p. munic.) 06/09	Biztanleriaren hazkundera (p. munic.) 99/09
1.Oragarre	-6,2	-7,4
2.Amikuzeko herri elkargoa	5,2	7,4
3.Barnekaldea	2,0	3,6
4.Iparraldea	6,6	10,2
5.Euskal Herria	4,7	7,1

Unit.: %
INSEE eta INE, 2006/2009 eta 1999/2009

	Amatasun indizea (2009)
1.Oragarre	29,4
2.Amikuzeko herri elkargoa	30,2
3.Barnekaldea	28,9
4.Iparraldea	22,4
5.Euskal Herria	21,9

Unit.: %
INSEE eta INE, 2009

	Bizitza proiektuak garatzeko adinekoen iraute eta erakargarritasun tasa (1999/2009)
1.Oragarre	-17,7
2.Amikuzeko herri elkargoa	1,0
3.Barnekaldea	-1,0
4.Iparraldea	8,5
5.Euskal Herria	9,5

Unit.: %
INSEE eta INE. Ekoizpen propioa., 1999/2009

1.2 Biztanleriaren egitura

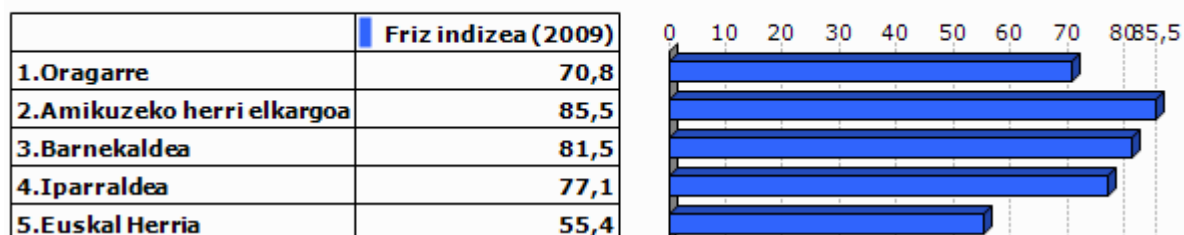

Unit.: %
INSEE eta INE, 2009

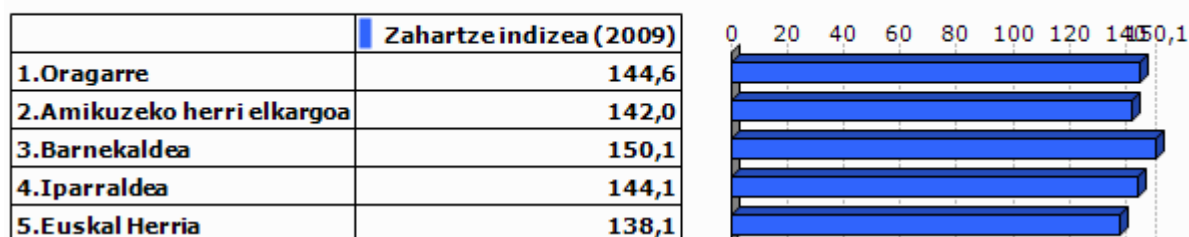

Unit.: %
INSEE eta INE, 2009

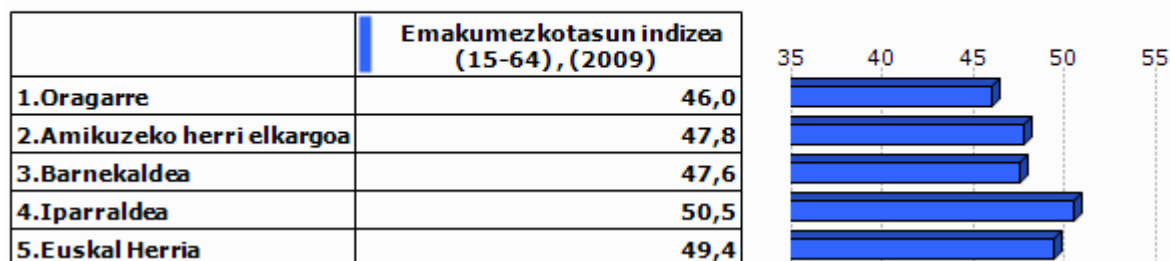

Unit.: %
INSEE eta INE, 2009

2.Gizarte errealitatea eta bizi baldintzak

2.1 Jarduera eta enplegua

	Jarduera tasa (2009)	Emakumezkoen jarduera tasa (2009)
1.Oragarre	75,5	69,3
2.Amikuzeko herri elkargoa	72,1	69,0
3.Barnekaldea	72,8	70,3
4.Iparraldea	71,7	68,9
5.Euskal Herria	72,9	67,0

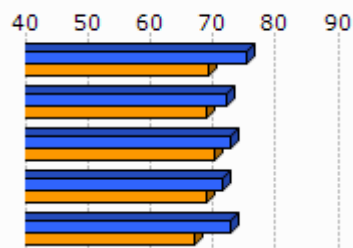

Unit.: %
INSEE eta INE, 2009

	Biztanleria aktiboaren hazkundera (1999/2009)
1.Oragarre	0,2
2.Amikuzeko herri elkargoa	7,6
3.Barnekaldea	5,5
4.Iparraldea	13,0
5.Euskal Herria	13,8

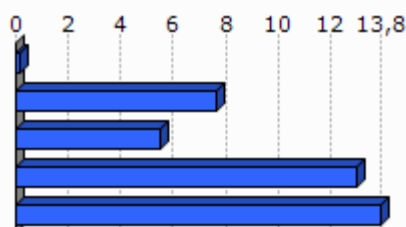

Unit.: %
INSEE eta INE, 1999/2009

2.2 Langabezia

	1.Oragarre	2.Amikuzeko herri elkargoa	3.Barnekaldea	4.Iparraldea	5.Euskal Herria
Langabetu kopurua (2011)	9	201	892	12 479	201 708

Unit.: Kopuru gordina
Pôle emploi eta Espainiako Enplegu eta Gizarte Segurantzza Ministerioa, 2011

	Langabetuen hazkundera (2007/11)
1.Oragarre	28,6
2.Amikuzeko herri elkargoa	54,6
3.Barnekaldea	62,5
4.Iparraldea	43,9
5.Euskal Herria	92,1

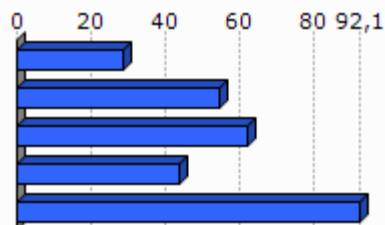

Unit.: %
Pôle emploi eta Espainiako Enplegu eta Gizarte Segurantzza Ministerioa, 2007/2011

	Emakumezko langabetuak, langabetu guztiekiko (2011)
1.Oragarre	0,0
2.Amikuzeko herri elkargoa	27,4
3.Barnekaldea	31,8
4.Iparraldea	48,8
5.Euskal Herria	50,7

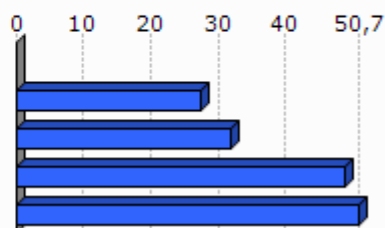

Unit.: %

Pöle emloi eta Espainiako Enplegu eta Gizarte Segurantzza Ministerioa, 2011

	50 eta + urteko langabetuak, langabetu guztiekiko (2011)	50 eta + urteko langabetuen hazkundera (2007/11)
1.Oragarre	0,0	
2.Amikuzeko herri elkargoa	5,0	
3.Barnekaldea	8,5	100,0
4.Iparraldea	18,3	85,8
5.Euskal Herria	38,8	86,1

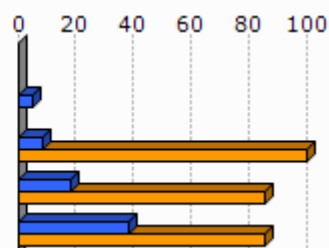

Unit.: %

Pöle emloi eta Espainiako Enplegu eta Gizarte Segurantzza Ministerioa, 2007/2011

	Lan-kalera ketagatik langabezia egoeran (2011)	Kontratu amaieragatik langabezia egoeran (2011)
1.Oragarre		
2.Amikuzeko herri elkargoa	7,5	88,3
3.Barnekaldea	10,9	87,4
4.Iparraldea	25,2	66,3

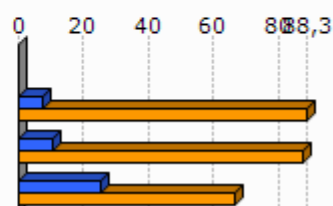

Unit.: %

Pöle emloi, 2011

2.3 Katgoria Sozio-Profesionala eta formazio maila

	Laborari aktiboen presentzia (2009)	Laborari aktiboen hazkundera (1999/2009)
1.Oragarre	26,1	-19,8
2.Amikuzeko herri elkargoa	15,1	-28,3
3.Barnekaldea	15,9	-24,0
4.Iparraldea	3,2	-23,7

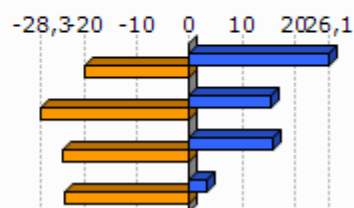

Unit.: %
INSEE, 1999/2009

	Enpresa buru, artisau eta merkatari aktiboen presentzia (2009)	Enpresa buru, artisau eta merkatari aktiboen hazkundera (1999/2009)
1.Oragarre	8,7	0,2
2.Amikuzeko herri elkargoa	8,0	-8,3
3.Barnekaldea	8,8	5,9
4.Iparraldea	8,8	2,8

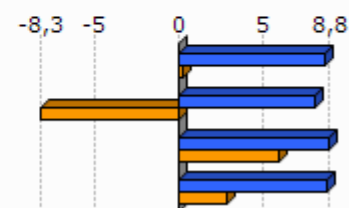

Unit.: %
INSEE, 1999/2009

	Kudeatzaile eta lanbide intelektualak aktiboen presentzia (2009)	Kudeatzaile eta lanbide intelektualak aktiboen hazkundera (1999/2009)
1.Oragarre	0,0	
2.Amikuzeko herri elkargoa	5,6	16,7
3.Barnekaldea	6,0	46,1
4.Iparraldea	11,6	30,0

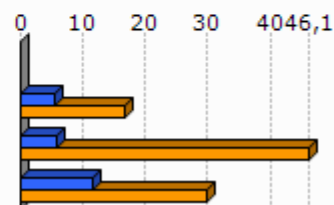

Unit.: %
INSEE, 1999/2009

	Tarteko lanbideak aktiboen presentzia (2009)	Tarteko lanbideak aktiboen hazkundera (1999/2009)
1.Oragarre	15,2	75,4
2.Amikuzeko herri elkargoa	20,2	29,0
3.Barnekaldea	18,2	28,2
4.Iparraldea	25,5	26,2

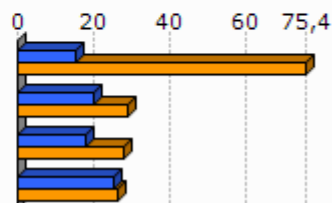

Unit.: %
INSEE, 1999/2009

	Enplegatuak aktiboen presentzia (2009)	Enplegatuak aktiboen hazkundera (1999/2009)
1.Oragarre	23,9	10,2
2.Amikuzeko herri elkargoa	22,8	-1,6
3.Barnekaldea	24,1	-0,7
4.Iparraldea	31,6	1,6

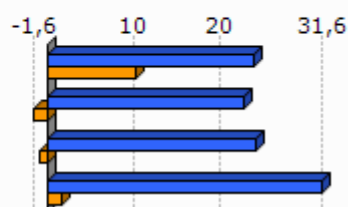

Unit.: %
INSEE, 1999/2009

	Langileak aktiboen presentzia (2009)	Langileak aktiboen hazkundera (1999/2009)
1.Oragarre	26,1	0,2
2.Amikuzeko herri elkargoa	28,2	1,3
3.Barnekaldea	27,3	-7,5
4.Iparraldea	20,3	-3,4

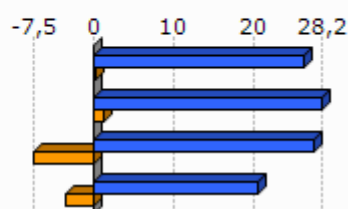

Unit.: %
INSEE, 1999/2009

	Diploma profesionalik gabeko biztanleriaren presentzia (2008)	Teknikalari diploma oinarrikoa duen biztanleriaren presentzia (2008)	Batxilergoa duen biztanleriaren presentzia (2008)	Goi mailako ikasketetako diploma duen biztanleriaren presentzia (2008)
1.Oragarre	43,0	28,2	19,0	9,8
2.Amikuzeko herri elkargoa	39,6	28,4	14,3	17,7
3.Barnekaldea	41,2	28,3	14,2	16,3
4.Iparraldea	32,7	26,7	17,1	23,6

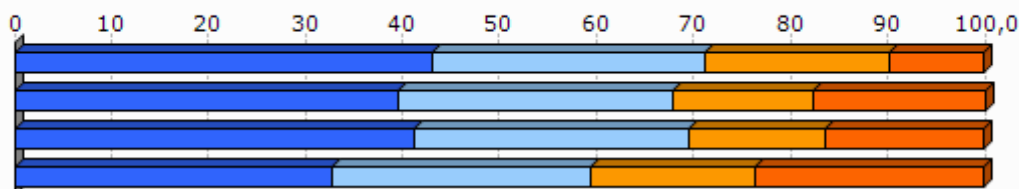

Unit.: %
INSEE, 2008

2.4 Errenta

	1.Oragarre	2.Amikuzeko herri elkargoa
Errenta mediana (kontsumo unitateko), (2010)	15 882	16 595
Errentaren bederatzigarren dezila (kontsumo unitateko), (2010)		31 237
Errentaren lehen dezila (kontsumo unitateko), (2010)		7 377

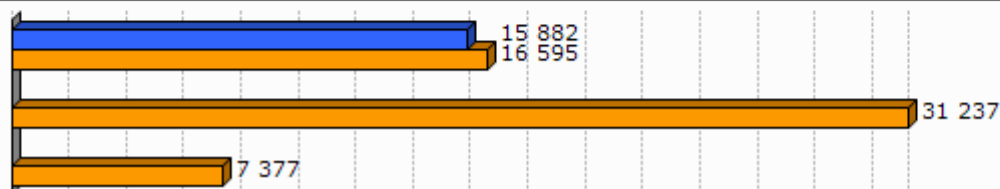

Unit.: €
INSEE, 2010

	Errenta dezilen arteko distantzia (kontsumo unitateko), (2010)
1.Oragarre	
2.Amikuzeko herri elkargoa	4,2

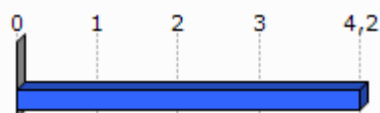

Unit.: Unitate gabekoa
INSEE, 2010

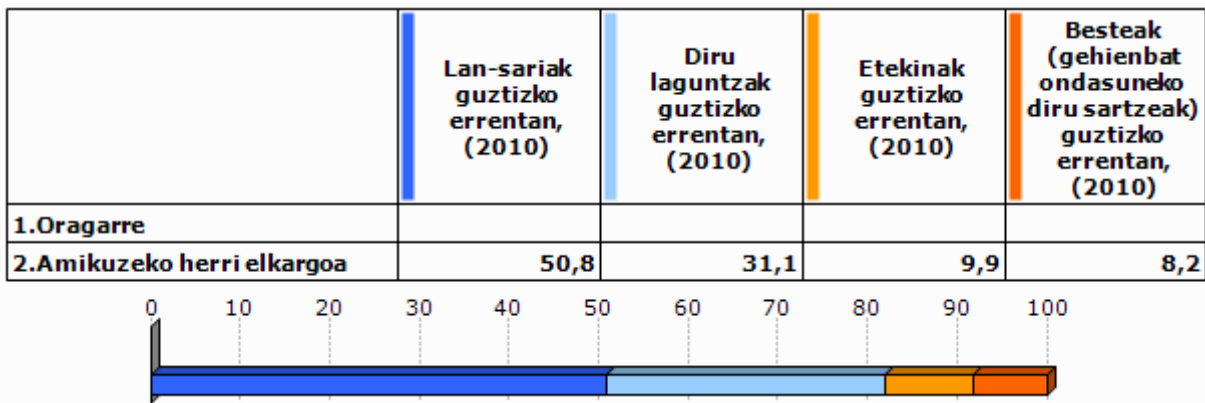

Unit.: %
INSEE, 2010

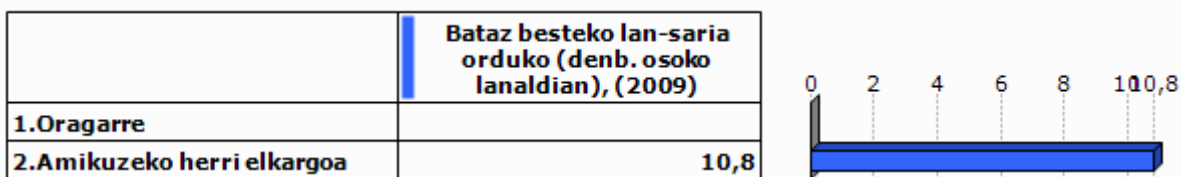

Unit.: €
INSEE, 2009

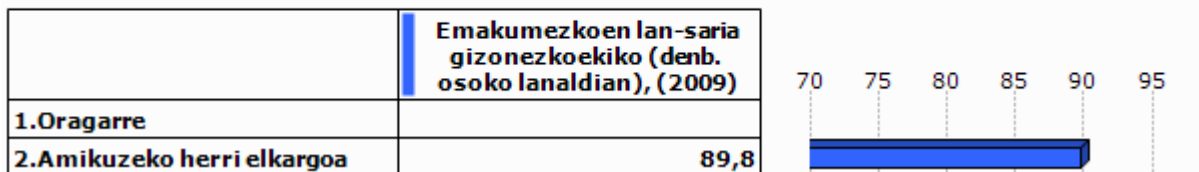

Unit.: %
INSEE, 2009

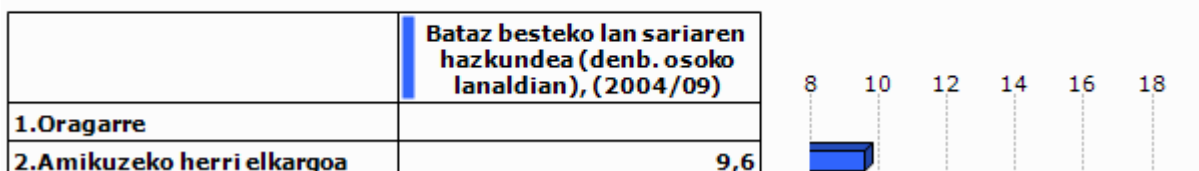

Unit.: %
INSEE, 2004/2009

2.5 Arrisku ekonomikoaren menpeko giza talde nagusiak

Gazteak

	Gazteen iraute tasa, (1999/2009)	Emakumezko gazteen iraute tasa, (1999/2009)
1.Oragarre	-24,8	-38,5
2.Amikuzeko herri elkargoa	-10,2	-12,0
3.Barnekaldea	-16,9	-19,8
4.Iparraldea	-4,8	-3,8
5.Euskal Herria	15,3	15,5

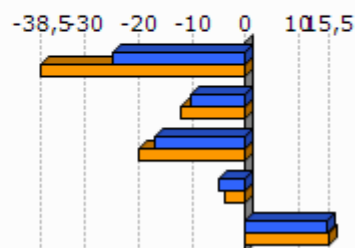

Unit.: %
INSEE eta INE. Ekoizpen propioa., 1999/2009

	Gazte langabetuak (<25 urte) langabetu guztiekiko (2011)	Gazte langabetuen hazkundera (<25 urte) (2007/11)
1.Oragarre	0,0	
2.Amikuzeko herri elkargoa	8,0	166,7
3.Barnekaldea	6,2	34,1
4.Iparraldea	14,6	45,2
5.Euskal Herria	9,0	102,5

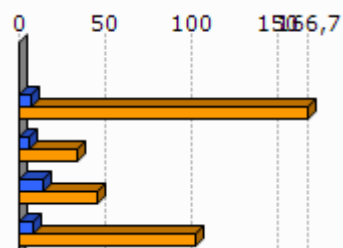

Unit.: %
Pôle emploi eta Espainiako Enplegu eta Gizarte Segurantzza Ministerioa, 2007/2011

	1.Oragarre	2.Amikuzeko herri elkargoa
Emakumezko gazteen (18-25) batz besteko lan-saria orduko (denb. osoko lanaldian), (2009)		7,9
Gizonezko gazteen (18-25) batz besteko lan-saria orduko (denb. osoko lanaldian), (2009)		9,1

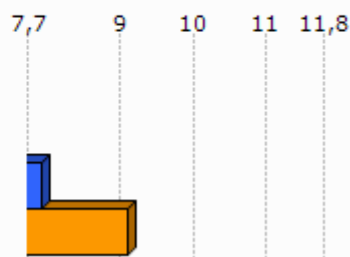

Unit.: €
INSEE, 2009

Adinekoak

	1.Oragarre	2.Amikuzeko herri elkargoa	3.Barnekaldea	4.Iparraldea
65 urtetik gorako biztanleak etxean bakarrik, (2009)	16	582	2 422	19 864
75 urtetik gorako biztanleak etxean bakarrik, (2009)	8	374	1 524	12 683

Unit.: Kopuru gordina
INSEE, 2009

	Adineko biztanleen bakartasun maila (>65 urte), (2009)	Zaharren menpekotasun indizea, (2009)
1.Oragarre	15,0	35,9
2.Amikuzeko herri elkargoa	26,7	37,7
3.Barnekaldea	24,6	39,4
4.Iparraldea	31,4	35,1
5.Euskal Herria		29,7

Unit.: %
INSEE eta INE, 2009

Guraso bakarreko familiak

	1.Oragarre	2.Amikuzeko herri elkargoa	3.Barnekaldea	4.Iparraldea
Guraso bakarreko (<65 urte) familia nuklearrak, (2009)	4	164	856	9 983

Unit.: Kopuru gordina
INSEE, 2009

	Guraso bakarreko (<65 urte) familia nuklearren proportzioa, (2009)	Guraso bakarreko (<65 urte) familia nuklearren emakumezkotasuna, (2009)
1.Oragarre	2,9	100,0
2.Amikuzeko herri elkargoa	6,3	78,0
3.Barnekaldea	7,4	77,0
4.Iparraldea	12,5	83,0

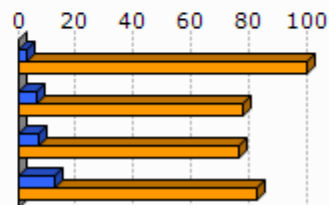

Unit.: %
INSEE, 2009

	1.Oragarre	2.Amikuzeko herri elkargoa	3.Barnekaldea	4.Iparraldea
Guraso bakarreko haur kopurua (0-24 urte bitartean), (2009)	0	184	931	11 658

Unit.: Kopuru gordina
INSEE, 2009

	Guraso bakarreko haur kopuruaren proportzioa (0-24 urte bitartean), (2009)
1.Oragarre	0,0
2.Amikuzeko herri elkargoa	9,4
3.Barnekaldea	11,1
4.Iparraldea	19,8

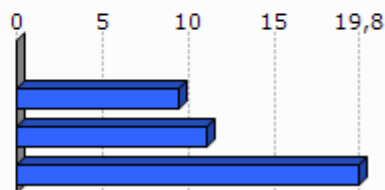

Unit.: %
INSEE, 2009

3. Jarduera ekonomikoa

3.1 Ehun ekonomikoa

	1.Oragarre	2.Amik uzeko herri elkargoa	3.Barne kaldea	4.Ipar raldea	5.Euskal Herria
Establezimendu kopurua (2013-01)	41	948	3 839	22 899	243 998

Unit.: Kopuru gordina
SIRENE, DIRAE eta CAMERDATA, 2013-01

	Lehen sektoreko establez imenduen proportzioa (2013-01)	Industria sektoreko establez imenduen proportzioa (2013-01)	Eraikuntza sektoreko establez imenduen proportzioa (2013-01)	Zerbitzuen sektoreko establez imenduen proportzioa (2013-01)
1.Oragarre	53,7	7,3	7,3	31,7
2.Amikuzeko herri elkargoa	27,5	8,1	8,6	55,7
3.Barnekaldea	24,5	10,7	7,3	57,5
4.Iparraldea	6,3	6,1	8,0	79,6
5.Euskal Herria	3,3	8,3	13,9	74,5

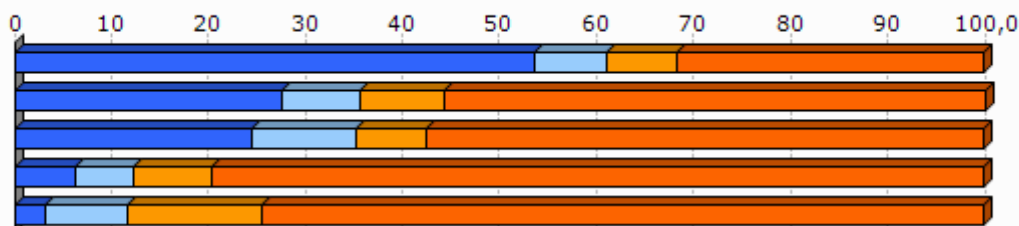

Unit.: %
SIRENE, DIRAE eta CAMERDATA, 2013-01

	Establezimenduen bertakotutze tasa (2013-01)
1.Oragarre	97,6
2.Amikuzeko herri elkargoa	95,3
3.Barnekaldea	96,3
4.Iparraldea	89,8
5.Euskal Herria	90,6

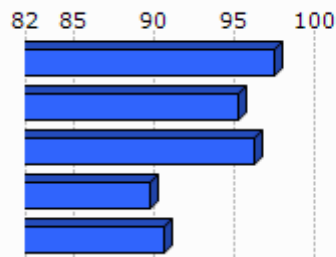

Unit.: %
SIRENE, DIRAE eta CAMERDATA. Ekoizpen propioa., 2013-01

	Jarduera industrialeko teknologia maila handia (2013-01)	Jarduera industrialeko teknologia maila ertain-handia (2013-01)	Jarduera industrialeko teknologia maila ertain-txikia (2013-01)	Jarduera industrialeko teknologia maila txikia (2013-01)
1.Oragarre	0,0	0,0	0,0	100,0
2.Amikuzeko herri elkargoa	0,0	4,8	11,9	83,3
3.Barnekaldea	1,0	2,5	22,7	73,9
4.Iparraldea	1,8	10,2	24,8	63,2
5.Euskal Herria	1,8	15,6	44,0	38,6

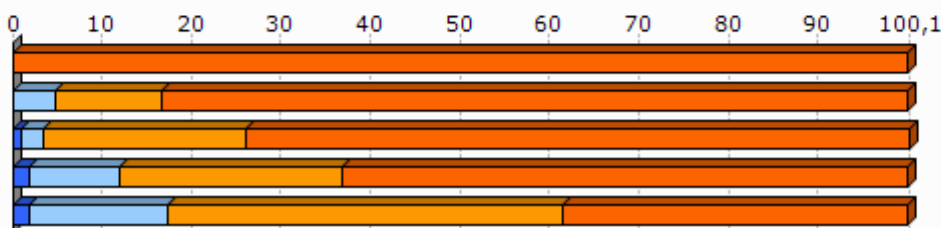

Unit.: %
SIRENE, DIRAE eta CAMERDATA, 2013-01

3.2 Giza lan eskua

	Biztanleria aktiboaren egituraren indizea (2009)	Hurrengo hamarkadan erretiroa hartu behar duen langilegoa (2009)
1.Oragarre	24,1	31,1
2.Amikuzeko herri elkargoa	28,4	35,0
3.Barnekaldea	31,3	36,2
4.Iparraldea	32,0	33,5
5.Euskal Herria		13,3

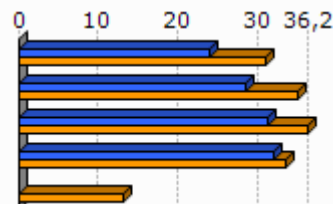

Unit.: %
INSEE eta INE, 2009

	Udalerrian bizi diren landunak, udalerriko lanpostuekiko (2009)	Udalerrian bizi eta lan egiten duten landunak, udalerriko landunekiko (2009)
1.Oragarre	-54,4	46,2
2.Amikuzeko herri elkargoa	3,0	36,3
3.Barnekaldea	-9,4	40,3
4.Iparraldea	0,3	37,0

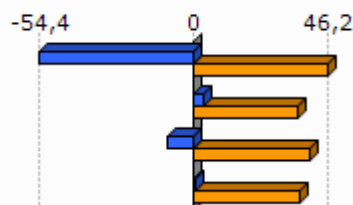

Unit.: %
INSEE, 2009

	Tokiko ekonomiara bideratutako enplegua (2009)	Tokiko ekonomiara bideratutako enpleguaren hazkundera (1999/2009)
1.Oragarre	27,3	7,3
2.Amikuzeko herri elkargoa	56,9	-3,3
3.Barnekaldea	54,9	-4,4
4.Iparraldea	70,2	-2,1

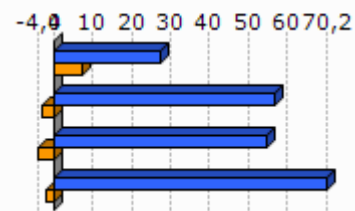

Unit.: %
INSEE, 1999/2009

	Ekintzaitetasun ekonomikoaren tasa (2013-01)
1.Oragarre	92,7
2.Amikuzeko herri elkargoa	88,7
3.Barnekaldea	89,0
4.Iparraldea	84,0
5.Euskal Herria	84,0

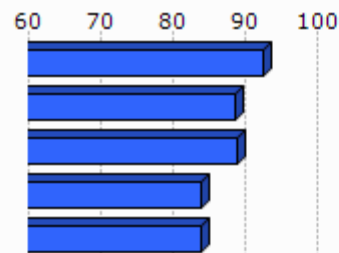

Unit.: %
SIRENE, DIRAE eta CAMERDATA, 2013-01

	Autonomoen tasa (2013-01)
1.Oragarre	35,5
2.Amikuzeko herri elkargoa	25,7
3.Barnekaldea	27,9
4.Iparraldea	17,7
5.Euskal Herria	19,0

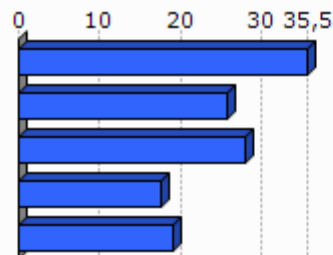

Unit.: %
SIRENE eta Espainiako Enplegu eta Gizarte Segurantzza Ministerioa. Ekoizpen propioa., 2013-01

3.3 Laborantza

	Ustiategi kopurua (2010)	Ustiategiaren hazkundera (2000/10)
1.Oragarre	62	-5
2.Amikuzeko herri elkargoa	642	-77
3.Barnekaldea	2 863	-445
4.Iparraldea	4 453	-1 415
5.Euskal Herria	37 090	-34 609

Unit.: Kopuru gordina
Frantziako Laborantza, Nekazaritzako Elikagaien eta Basoen Ministerioa eta INE, 2000/10

	Ustiatgien hazkundera (2000/10), (Unit.: %)	Bataz besteko produkzio gordina ustiategiko (2010)
1.Oragarre	-7,5	51,4
2.Amikuzeko herri elkargoa	-10,7	55,3
3.Barnekaldea	-13,5	51,8
4.Iparraldea	-25,6	49,7
5.Euskal Herria	-48,3	

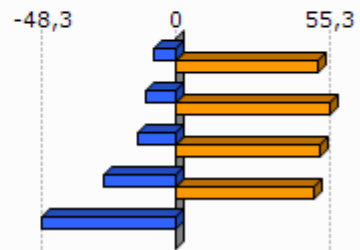

Unit.: K€

Frantziako Laborantza, Nekazaritzako Elikagaien eta Basoen Ministerioa eta INE, 2000/10

Frantziako Laborantza, Nekazaritzako Elikagaien eta Basoen Ministerioa, 2010

	Ustiatgien bataz besteko NAE azalera (2010)	NAE azaleraren hazkundera (2000/10)
1.Oragarre	26,6	-10,6
2.Amikuzeko herri elkargoa	34,4	-4,7
3.Barnekaldea	31,4	-6,9
4.Iparraldea	28,1	-9,6
5.Euskal Herria	23,5	-13,7

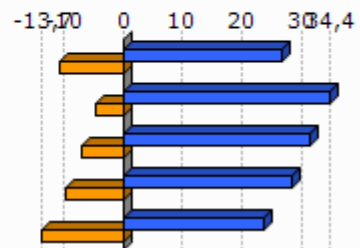

Unit.: Unit.: Ha/ustiategiko; %

Frantziako Laborantza, Nekazaritzako Elikagaien eta Basoen Ministerioa eta INE, 2000/10

	Oinordegabeko 50 urtetik gorako ustiategi-buruak (2010)
1.Oragarre	24,2
2.Amikuzeko herri elkargoa	23,4
3.Barnekaldea	23,4
4.Iparraldea	27,9

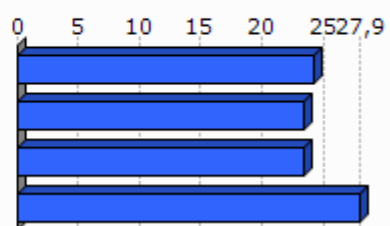

Unit.: %

Frantziako Laborantza, Nekazaritzako Elikagaien eta Basoen Ministerioa, 2010

4. Lurralde antolamendua eta hirigintza

4.1 Lurralde antolamendua

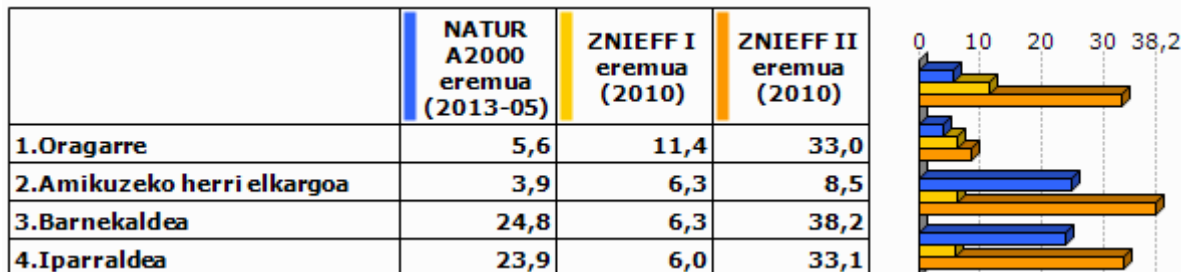

Unit.: %

Frantziako Ekologia, Garapen Iraunkorra eta Energiaren Ministerioa , 2013/05 eta 2010

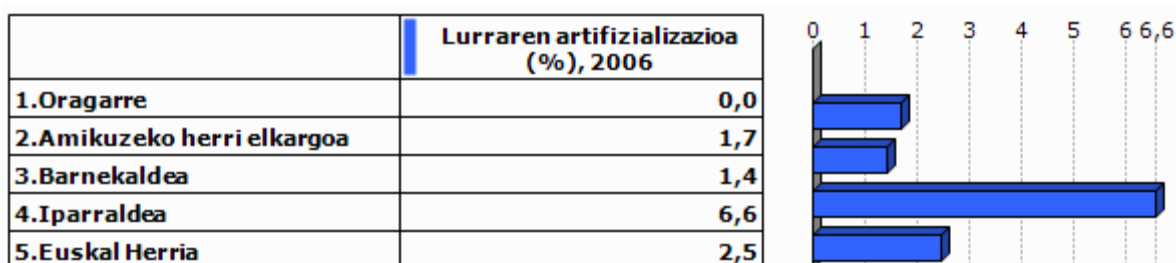

Unit.: %

Corine Land Cover, 2006

	1.Oragarre
Lur artifizializazioaren hazkundera (1990/2000)	
Lur artifizializazioaren hazkundera (2000/06)	

Unit.: %

Corine Land Cover, 1990/2000 eta 2000/2006

	PLHaren presentzia (2011)	Hirigintza arautzeko planen presentzia (2011)	Lurralde Koherentziarako Planen presentzia (SCOT) (2013)
1.Oragarre	EZ	CarteCom (Onartua)	EZ

Unit.: Bai/Ez; presentzia eta tipologia; Bai/Ez

DATAR, 2011

DGALN, 2013

	2.Amik uzeko herri elkargoa	3.Barne kaldea	4.Ipar raldea
Hirigintza dokumenturik gabeko herriak (%), (2011)	59,3	47,8	35,2
Lurralde Koherentziarako Plana duten herriak (%), (2013)	0,0	7,1	33,3
PLHa duten herriak (%), (2011)	0,0	0,9	6,3

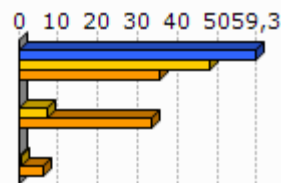

Unit.: %
DATAR, 2011
DGALN, 2013

4.2 Hirigintza

	Baimendutako etxebizitza eraikuntzen batz besteko kopurua urtero (2002/07)	Baimendutako etxebizitza eraikuntzen batz besteko kopurua urtero (2008/12)
1.Oragarre	5	4
2.Amikuzeko herri elkargoa	79	83
3.Barnekaldea	497	619
4.Iparraldea	3 223	3 071
5.Euskal Herria	33 607	19 397

Unit.: Kopuru gordina
Frantziako Ekologia, Garapen Iraunkorra eta Energiaren Ministerioa eta Espainiako Sustapen Ministerioa, 2002/07 eta 2008/2012

	Baimendutako etxebizitza eraikuntzen batz besteko azalera urtero (2002/07)	Baimendutako etxebizitza eraikuntzen batz besteko azalera urtero (2008/12)
1.Oragarre	716	549
2.Amikuzeko herri elkargoa	11 733	8 765
3.Barnekaldea	60 953	62 185
4.Iparraldea	310 544	275 668
5.Euskal Herria	2 974 544	1 829 868

Unit.: m2
Frantziako Ekologia, Garapen Iraunkorra eta Energiaren Ministerioa eta Espainiako Sustapen Ministerioa, 2002/07 eta 2008/2012

5. Etxebizitza

	Etxebizitza parkearen hazkundea (1999/2009)	Bigarren etxebizitzien hazkundea (1999/2009)
1.Oragarre	13,9	46,3
2.Amikuzeko herri elkargoa	16,2	0,9
3.Barnekaldea	14,8	32,7
4.Iparraldea	19,0	34,3
5.Euskal Herria	15,7	1,4

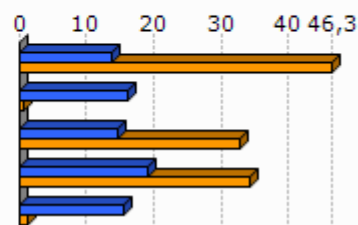

Unit.: %
INSEE eta INE, 1999/2009

	Bigarren etxebizitzien presentzia (2009)	Etxebizitza hutsen presentzia (2009)
1.Oragarre	7,3	3,7
2.Amikuzeko herri elkargoa	6,3	6,8
3.Barnekaldea	13,8	7,2
4.Iparraldea	20,8	4,3
5.Euskal Herria	7,2	8,3

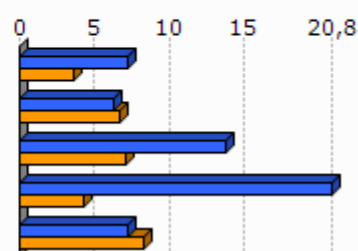

Unit.: %
INSEE eta INE, 2009

	Etxebizitzien batz besteko prezioa (2013)
1.Oragarre	2 032
2.Amikuzeko herri elkargoa	1 708
3.Barnekaldea	1 704
4.Iparraldea	2 024
5.Euskal Herria	2 565

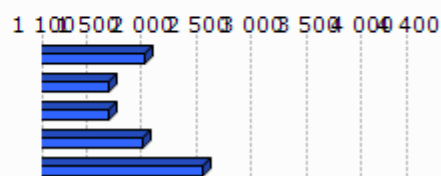

Unit.: €/m²
Ekoizpen propioa, 2013
* Euskal Herria: Zazpi hiriburu eta 25.000 biztanletik gorako udalerrien batz bestekoa.



Unit.: %

Lurralde berdintasuna eta etxebizitzaren ministerioa, 2009

Akitaniako DREAL eta INSEE. Ekoizpen propioa., 2009

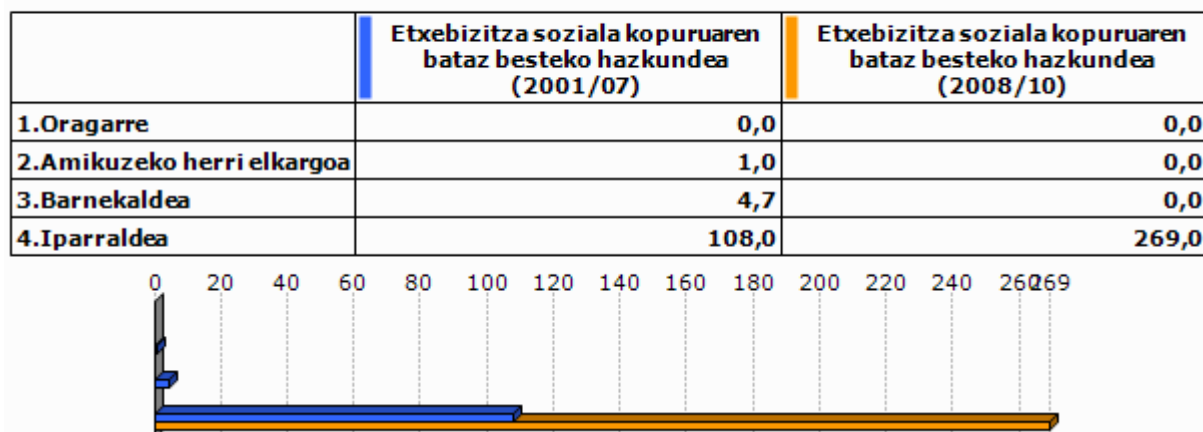

Unit.: urteko batz besteko kopurua

DREAL Aquitaine, 2001/07 eta 2008/2010

6. Azpiegitura eta zerbitzuen irisgarritasuna

	Garraio publikoaren lotura kopurua (2013)
1.Oragarre	0,0
2.Amikuzeko herri elkargoa	0,6
3.Barnekaldea	0,4
4.Iparraldea	0,7

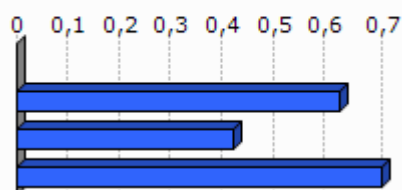

Unit.: Kopuru gordina
Ekoizpen propioa, 2013

	1.Oragarre	2.Amikuzeko herri elkargoa	3.Barnekaldea	4.Iparraldea	5.Euskal Herria
Osasun zentro azpiegitura gertuenera errepide bidezko distantzia (2012)	14,1	7,6	10,6	9,2	2,7
Ospital gertuenera errepide bidezko distantzia (2012)	15,0	7,8	9,5	9,4	2,2
Txikizkako merkataritza gertuenera errepide bidezko distantzia (2012)	3,0	4,4	3,2	2,5	1,3
Janarizko txikizkako merkataritza gertuenera errepide bidezko distantzia (2012)	3,0	5,4	3,6	2,9	2,4
Finantza bulego gertuenera errepide bidezko distantzia (2012)	14,1	7,6	8,2	7,3	3,7

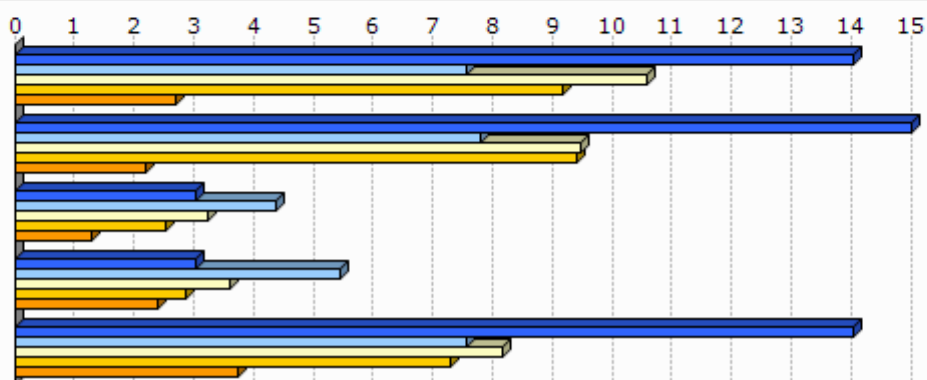

Unit.: Km.

INSEE, Nafarroako Gobernua, EUSTAT, Nafarroako Datu Espazialen Azpiegitura eta Espainiako Sustapen Ministerioa. Ekoizpen propioa., 2012

INSEE, EUSTAT eta Nafarroako Datu Espazialen Azpiegitura. Ekoizpen propioa., 2012

INSEE, EUSTAT, CAMERDATA eta Espainiako Sustapen Ministerioa. Ekoizpen propioa., 2012

INSEE, EUSTAT, CAMERDATA eta Espainiako Sustapen Ministerioa. Ekoizpen propioa., 2012

INSEE, EUSTAT eta CAMERDATA. Ekoizpen propioa., 2012

7.Tokiko fiskalitate zuzena

	Etxebizitzei ezarritako zerga (TH), (2012)	Eraikitako lurrei ezarritako zerga (TFB), (2012)	Eraiki gabeko lurrei ezarritako zerga (TFNB), (2012)	Enpresei ezarritako zerga (CFE), (2012)
1.Oragarre	11,0	9,0	28,0	
2.Amikuzeko herri elkargoa	11,9	9,7	30,9	
3.Barnekaldea	13,9	8,7	32,4	22,2
4.Iparraldea	14,0	9,3	32,2	22,3
Amikuzeko herri elkargoko fiskalitate zuzena	8,5		1,5	25,6

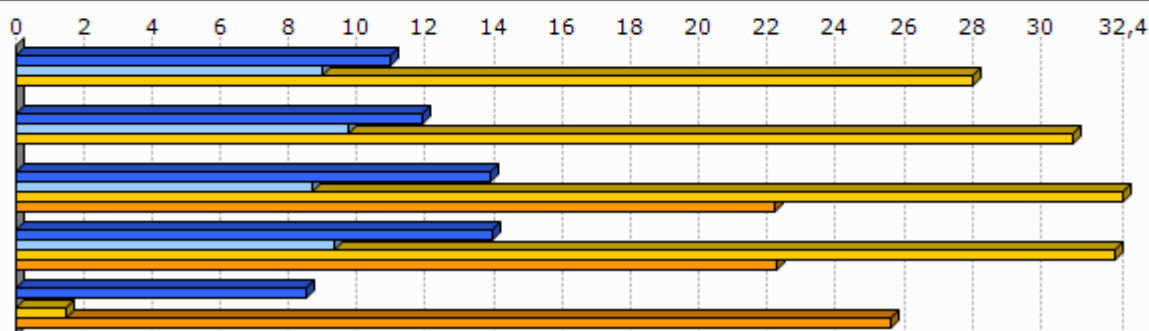

Unit.: %

Kondu publikoen, aurrekontuaren eta estatu erreformaren ministerioa, 2012

	1.Oragarre
Eraiki gabeko lurrei ezarritako zergaren urteko batz besteko hazkundea (TFNB) (2008/12)	7,8
Eraikitako lurrei ezarritako zergaren urteko batz besteko hazkundea (TFB) (2008/12)	8,7
Etxebizitzei ezarritako zergaren urteko batz besteko hazkundea (TH) (2008/12)	7,7

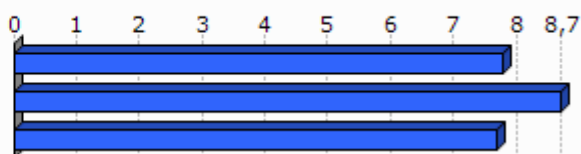

Unit.: %

Kondu publikoen, aurrekontuaren eta estatu erreformaren ministerioa, 2008/12

8. Tokiko nortasuna eta joera politikoa

8.1 Tokiko nortasuna



Unit.: ‰
INSEE. Ekoizpen propioa., 2013

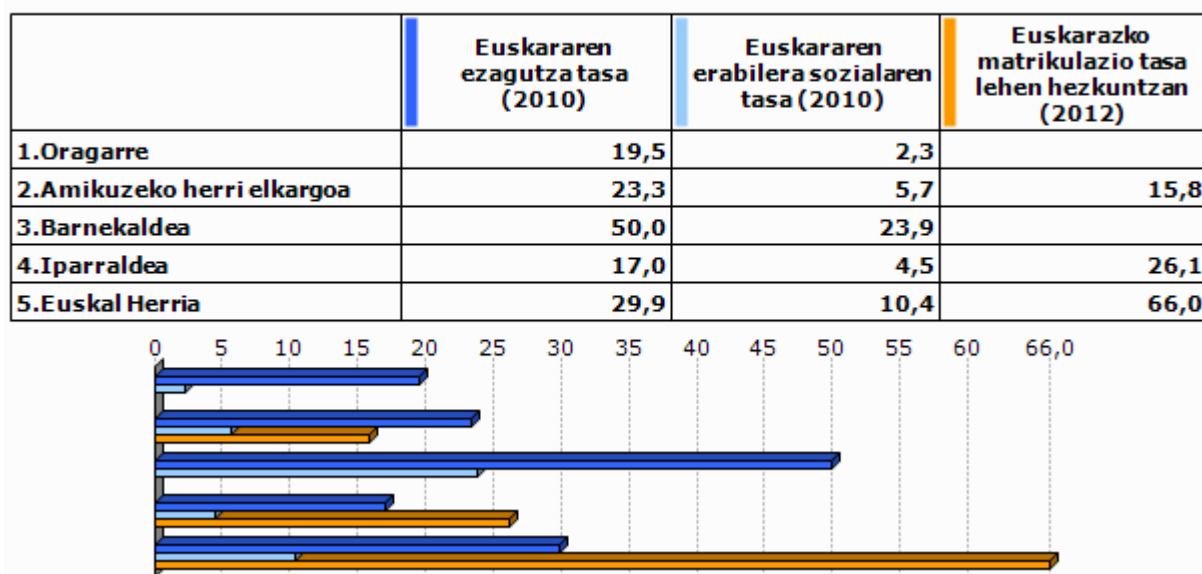

Unit.: ‰
Euskal Herriko Hizkuntza Adierazle Sistema (EAS), INSEE, EUSTAT, INE eta Nafarroako Estatistika Zerbitzua., 2010
Pirinio Atlantikoetako Hezkuntza Nazionalaren Departamentu Zerbitzua, EUSTAT eta Nafarroako Gobernu., 2012

	1.Oragarre	2.Amik uzeko herri elkargoa	3.Barne kaldea	4.Ipar raldea	5.Euskal Herria
Euskarazko Haur Hezkuntza-Lehen Hezkuntza azpiegitura gertuenera errepide bidezko distantzia (2012)	11,1	7,2	14,7	12,2	7,4
Haur Hezkuntza-Lehen Hezkuntza azpiegitura gertuenera errepide bidezko distantzia (2012)	0,0	1,2	1,2	0,9	2,3
Euskarazko bigarren hezkuntzako azpiegitura gertuenera errepide bidezko distantzia (2012)	28,5	23,7	25,3	21,2	19,0
Bigarren hezkuntzako azpiegitura gertuenera errepide bidezko distantzia (2012)	14,1	6,7	7,4	6,9	1,6
Euskaltegi gertuenera errepide bidezko distantzia (2012)	15,0	7,2	10,7	9,4	9,7

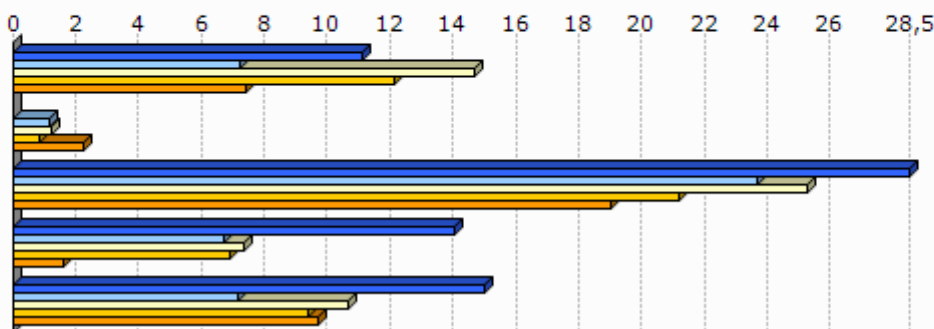

Unit.: Km.

Seaska, INSEE, Nafarroako Gobernua, EUSTAT eta Espainiako Sustapen Ministerioa. Ekoizpen propioa., 2012
INSEE, Nafarroako Gobernua, EUSTAT, Nafarroako Datu Espazialen Azpiegitura eta Espainiako Sustapen Ministerioa. Ekoizpen propioa., 2012

INSEE, Nafarroako Gobernua, EUSTAT eta Espainiako Sustapen Ministerioa. Ekoizpen propioa., 2012

INSEE, EUSTAT eta Nafarroako Datu Espazialen Azpiegitura. Ekoizpen propioa., 2012

AEK, HABE, IKA eta bilaketa propioa. Ekoizpen propioa., 2012

8.2 Joera politikoa

	2008ko udal hauteskundeetako abstentzio maila
1.Oragarre	12,6
2.Amikuzeko herri elkargoa	14,9
3.Barnekaldea	14,4
4.Iparraldea	30,7

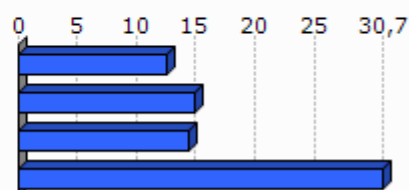

Unit.: %

Frantziako Barne Ministerioa, 2008

	1.Oragarre	2.Amikuzeko herri elkargoa	3.Barnekaldea	4.Iparraldea
Eskualdeko hauteskundeetako abstentzioaren bilakaera (2004/10)	5,0	25,8	39,8	35,1
Legebiltzarreko hauteskundeetako abstentzioaren bilakaera (2007/12)	-0,3	0,9	6,2	6,8
Lehendakaritza hauteskundeetako abstentzioaren bilakaera (2007/12)	27,8	35,6	24,7	31,5
Europar legebiltzarreko hauteskundeetako abstentzioaren bilakaera (2004/09)	27,7	-3,4	-3,4	-0,2

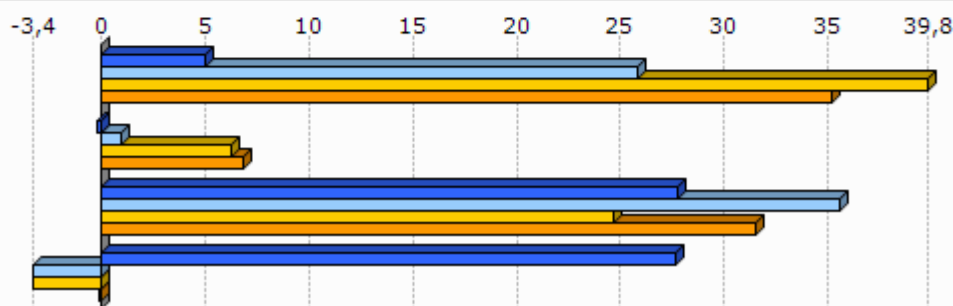

Unit.: %

Frantziako Barne Ministerioa, 2004/12

	Ezker muturreko alderdien hauteskondeen batz besteko presentzia	Ezkerreko alderdien hauteskondeen batz besteko presentzia	Alderdi abertzaleen hautesk undeen batz besteko presentzia	Eskuineko alderdien hautesk undeen batz besteko presentzia	Eskuin muturreko alderdien hautesk undeen batz besteko presentzia
1.Oragarre	3,7	28,9	10,5	51,8	2,2

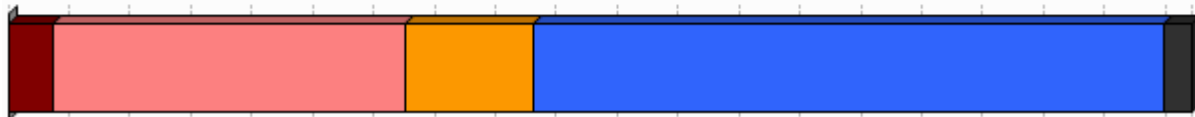

Unit.: %

Frantziako Barne Ministerioa. Ekoizpen propioa., 2008/12

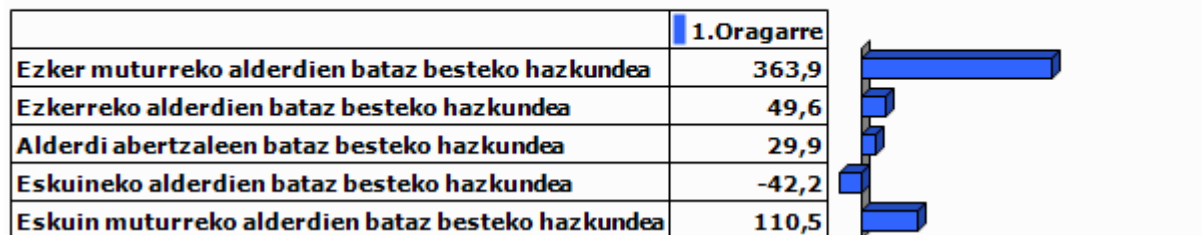

Unit.: %

Frantziako Barne Ministerioa. Ekoizpen propioa., 2001/12

9.0 harrak

GAZTEEN ETA EMAKUMEZKO GAZTEEN IRAUTE TASA

Gazteen iraute tasak eta emakumezko gazteen iraute tasak azken hamarkadako gazte kopuruaren hazkundera neurtzen dute. 1999 urteko 10 eta 19 urte bitarteko (emakumezko) gazteen kopurua 2009 urteko 20 eta 29 urte bitarteko (emakumezko) gazteen kopuruarekin alderatuz ekoizturiko adierazlea da, kasu bietan. Saldo positiboak zein negatiboak (emakumezko) gazteen erakartzea zein ihesa aditzera ematen digute.

LANGABEZIA

Enplegu bulegoetan langabetu gisa (A kategoria, Pôle emploi-ren sailkapenaren arabera) erregistraturiko pertsona kopurua aditzera ematen du.

Enplegua sustatzeko instituzioetan langabetu gisa erregistratzeko bi arrazoi erakusten dira hemen:

- Lan kaleratzeagatik: Arrazoi ezberdinetatik eratorri daitekeen egoera.
- Lan kontratu bukaeragatik: Epe mugatuko kontratu baten amaiera dela medio.

Badira langabetu gisa erregistratua egoteko egoera mota gehiago, hala nola, dimisioak eta lehenengo aldiz lan merkatura gerturatzen direnak, baina ez ditugu txostenean erantsi langabetu kopuru txikiak barnebiltzen baitituzte.

FORMAZIOA

Gizartearen formazioa INSEEren sailkapenean oinarritua dago baina hemen zabalago lantzen da. Ondorioz, 15 urtetik gorako jendetzak lortutako maila altueneko diploma aztertzen da hurrengo taulan ageri den baliokidetzen arabera:

GAINDEGIAko nomenklatura	INSEE ko nomenklatura
Diploma profesionalik gabeko biztanleria (% 15+ urte)	Pas de scolarité Aucun diplôme mais scolarité jusqu'en école primaire ou au collège Aucun diplôme mais scolarité au-delà du collège
Diploma gorenatzat, teknikalari diploma oinarritzkoa duen biztanleria (% 15+ urte)	Certificat c'études primaires BEPC, brevet élémentaire, brevet des collèges Certificat c'aptitudes professionnelles, brevet de compagnon Brevet d'études professionnelles
Diploma gorenatza, batxilergoa duen biztanleria (% 15+ urte)	Baccalauréat général, brevet supérieur Bac technologique ou professionnel, brevet professionnel ou de technicien, BEC, BEI, BEH, capacité en droit
Diploma gorenatza, goi mailako ikasketetako diploma duen biztanleria (% 15+ urte)	Diplôme universitaire de 1er cycle, BTS, DUT, diplôme des professions sociales ou de santé, d'infirmière(ier) Diplôme universitaire de 2ème ou 3ème cycle (y compris médecine, pharmacie, dentaire), diplôme d'ingénieur, d'une grande école, doctorat, etc.

ERRENTA

INSEEk udalerrri mailan errentaren datuak udalerrri handientzat soilik argitaratzen ditu sekretu estatistikoa dela medio. Hori dela eta, maiz ez dago udalerrri mailako daturik tauletan.

Kontsumo Unitatea (KU)

Errentaren inguruko datuak *Kontsumo Unitatearen* (Unité de Consommation–UC) arabera ageri dira.

Kontsumo Unitatea Ekonomi Lankidetzaren eta Garapenerako Erakundeak (ELGE) definitutako koefiziente batzuen arabera etxalde bakoitzean diren pertsonen kontsumoaren ponderazioz sortutako unitatea da. Koefiziente horiek honakoak dira:

- 1: etxaldeko lehen helduarentzat
- 0.5: hamalau urtetik gorako beste pertsonentzat
- 0.3: hamalau urtetik beherako haurrentzat

Errentaren datuak *Kontsumo Unitatean* arabera ematearen helburua etxaldeen arteko konposizio desorekak neutralizatzea da.

Mediana, dezilak eta errenta dezilen arteko distantzia

Errenta mediana eta errentaren lehen eta bederatzigarren dezila ageri da tauletan. Medianak errentaren arabera tamaina bereko bi multzotan banatzen du populazioa eta dezilek hamar zatitan banatzen dute. Lehen errenta dezilak errenta apalenak aditzera ematen ditu. Errenta dezilen arteko distantziak errenta banaketa desorekatuaren maila neurtzen du.

Errentaren jatorria

Errentaren jatorri posibleak lau dira:

- Lan sariak
- Diru laguntzak: erretiroen diru sartzak, pentsioak...
- Etekinak: horiek dira profesio liberalen diru sartzak
- Besteak (gehienbat ondasuneko diru sartzak): ondasunei esker egindako diru sartzak

ADINEKOAK

- Adinekoen bakartasun maila

Etxean bakarrik bizi den 65 urtetik gorako biztanleria kopurua aditzera ematen du, adin horretako ehun biztanleko.

- Zaharren menpekotasun indizea

65 urtetik gorako biztanleria kopurua aditzera ematen du, hauetaz arduratzeko adinean (15 eta 64 urte bitartean) dagoen ehun biztanleko.

GURASO BAKARREKO FAMILIAK

Familiaren definizioa

- Familia bat: Gutxienez etxalde batean bi pertsonen osatutako nukleo bat da. Honakoak dira aukerak:
 - bikote bat (eta bere haurrak baldin badira)
 - heldu bakar bat bere haurr(ar)ekin
- Familia baten seme/alabak: Pertsona bat familia baten seme edo alaba gisa aintzat hartzeko bikotekide gabe eta etxaldean haur propiorik gabe (baldin baditu) bizi behar da.

Guraso bakarreko familiak

Soilik 65 urte arteko guraso bakarreko familia monoparentalak aintzat hartu ditugu haurren zaintza eta erantzukizunerako zailtasunak izan ditzaketen familia unitateak kuantifikatzeko asmoz. Horrela, guraso bakarreko familietan non zaintza eta erantzukizunak kontrako norabidean izan daitezkeen alboratu ditugu.

JARDUERA EKONOMIKOA

Establezimenduen bertakotze tasa

Establezimenduen bertakotze tasak udalerriko establezimendu guztien artean egoitza nagusia Euskal Herrian dutenen ehunekoa aditzera ematen du.

Tokiko ekonomiara bideratutako enplegua

Ondasun eta zerbitzuen ekoizpenerako maila lokalean aurrera eramaten diren jarduerak dira eta hauen helburua tokiko biztanleen beharrak asetzear datza, izan bertakoa nahiz turista. Guztizko enpleguan tokiko ekonomiara bideratutako enpleguaren ehunekoa adierazten da.

Ekintzailetasun ekonomikoaren tasa

Ekintzailetasun ekonomikoaren tasak udalerriko establezimendu guztien artean egoitza nagusia udalerrian bertan dutenen ehunekoa aditzera ematen du

Biztanleria aktiboaren egituraren indizea

Biztanleria aktiboaren egituraren indizeak 15 eta 39 urte bitarteko ehun biztanle aktiboko 40 eta 64 urte bitarteko biztanle aktibo kopurua esaten digu. Biztanleria aktiboaren egituraren zahartze maila neurtzeko adierazlea da.

TOKIKO FISKALITATE ZUZENA**CFE**

Enpresei doakien zerga *Cotisation Foncière des Entreprises (CFE)* delakoa 2010 urtean ezarritako zerga da.

Herri elkargoen tokiko fiskalitate zuzena

Herri elkargoentzat, bi informazio ezarriak izan dira:

- Lehena, herri elkargoko lurraldean diren udalerrien zergaren bataz bestekoa, herriko etxeak finkatzen duen tasa herri elkargoko testuinguruan ikusteko.
- Bestea, herri elkargoak berak ezartzen duen zerga, informazio gehigarri bezala jarria ageri dena.

HAUTESKUNDEAK**Aintzat harturiko hauteskundeak**

Udalerrri mailako joera politikoaren azterketarako hauteskunde ezberdinetan lehen itzuliko emaitzak baliatuak izan dira. Horretarako, aniztasun politiko zabala erakusten duten hauteskundeak aintzat hartu dira. Hauteskunde mota bakoitzean izandako bilakaeraren neurketarako hauteskunde mota bakoitzeko azken bi deialdiak kontutan hartu dira.

Hona erabiliak izan diren hauteskundeak:

2001eko Udal hauteskundeen lehen itzulia	2008ko Udal hauteskundeen lehen itzulia
2007ko legebiltzarreko hauteskundeen lehen itzulia	2012ko Legebiltzarreko hauteskundeen lehen itzulia
2004ko Europar legebiltzarreko hauteskundeen lehen itzulia	2009ko Europar legebiltzarreko hauteskundeen lehen itzulia

Udalerrriko hauteskundeen kasuan, soilik 3.500 biztanletik gorako udalerrien emaitzak kontutan izan dira kopuru horren azpitik diren udalerrietan Frantziako hauteskunde sisteman indarrean den "panachage" delakoak ezinezkoa egiten baitu hautagaiak blokeen sailkapenetan txertatzea.

Alderdien sailkapena

Hauteskundeetan aurkezturiko hautagai zein alderdiak bost bloke handietan sailkatu ditugu joera politikoaren izaera zein honen bilakaera modu sintetikoan laburbiltzeko. Hurrengo taulan bost bloke horietan barnebildutako hautagaitzak zehaztuak dira eta ondoan hauteskunde bakoitzean hauentzat Frantziako Barne Ministerioak darabiltzan nomenklatura ageri da. ECO izen generikoa dutenak talde ezberdinetan banatuak izaten ahal dira hautagaiaren iritzi politikoaren arabera.

KODEA		IZENA	UDAL01	UDAL08	LEGISL07	LEGISL12	EUROP04	EUROP09
Ezker muturra	Ezker antikapitalista / komunista	Liste d'extrême-gauche	LXG	LEXG		EXG	LXG	LEXG
		LCR/FO/NPA			EXG			
		Liste du Parti Communiste			COM		LPC	
		Lutte Ouvrière			EXG			
		Liste du PCF et du Parti de gauche						LCOP
		Parti de Gauche						
Ezkerra	Beste	Eric Pététin				ECO		
	Ekologistak	Liste Europe Ecologie les Verts			VEC	VEC		
		Liste des Verts	LVE				LVE	LVEC
		Patit de la Nacion Occitana			ECO			
	Ezker liberala	Liste du Parti socialiste		LSOC	SOC	SOC	LPS	LSOC
	Ezker zentristak	Parti Radical de Gauche						
Abertzaleak	Abertzaleak	Liste Union de la Gauche		LUG				
		Liste divers gauche	LDG	LDVG		DVG		LDVG
		Liste de Gauche	LGA					
Eskuina	Besteak	Liste régionaliste (EHBAI, EHA, EAJ-PNB, ...)	LRG	LREG	REG	REG	LRG	LREG
		Autre liste				AUT		LAUT
		Alliance écologique indépendante				ECO		
		MHAN			ECO			
	Zentrista kontserbadorea	Liste Divers		LDV			LDV	
	Eskuineko zentristak	Liste Chasse-Pêche-Nature et Traditions				CPNT		LCP
		Liste centre-MoDem			LCMD	UDFD		LCMD
		Liste le centre pour la france					CEN	
	Eskuineko bestak	Liste UDF						LUDF
		Liste divers droite	LDD	LDVD	DIV	DVD	LDD	LDVD
Liste de droite		LDR						
Parti Radical Valoisien					PRV			
Zentristak eta eskuin liberala	Liste Majorité-Centristes			LMC				
	Majorité-Nouveau Centre							
Eskuin liberala	Liste de la majorité présidentielle (UMP)		LMAJ	UMP	UMP	LUMF	LMAJ	
Eskuin muturra	Eskuin muturra	Liste du Front national			FN	FN	LFN	LFN
		Liste d'extrême-droite					LXD	LEXD

Hauteskunde emaitzen kalkulua

Bloke bakoitzeko bozka kopurua zenbatua izan da hauteskunde guztietan eta bakoitzaren pisua ehunekotan kalkulatu da (guztizko bozkekiko). Hortik bi operazio egin dira:

- Bloke bakoitzak hauteskunde mota bakoitzeko azken hauteskundeetan izandako bozka ehunekoen batz bestekoa. Hauteskunde horiek honakoak dira: 2008 urteko udal hauteskundeak, 2012 urteko Frantziako Legebiltzarreko hauteskundeak eta 2009 urteko Europar Legebiltzarreko hauteskundeak.

- Bestalde, bloke bakoitzak aurreko hauteskunde mota bakoitzeko izandako presentziaren hazkundera kalkulatu izan da. Azkenik, hazkundera horien batz bestekoa kalkulatu izan da.

10.E ranskina: Adierazle zerrenda

Biztanleria osoa (p. munic.)
Biztanleriaren hazkundera (p. munic.) 2006/09
Biztanleriaren hazkundera (p. munic.) 1999/2009
Amatasun indizea
Bizitza proiektuak garatzeko adinekoren iraute eta erakargarritasun tasa
Friz indizea
Zahartze indizea
Emakumezkotasun indizea (15-64)
Jarduera tasa
Emakumezkoen jarduera tasa
Biztanleria aktiboaren hazkundera (1999/2009)
Langabetu kopurua
Langabetuen hazkundera (2007/11)
Emakumezko langabetuak, langabetu guztiekiko
50 eta + urteko langabetuak, langabetu guztiekiko
50 eta + urteko langabetuen hazkundera (2007/11)
Lan-kaleraketagatik langabezia egoeran
Kontratu amaieragatik langabezia egoeran
Laborari aktiboaren presentzia
Laborari aktiboaren hazkundera (1999/2009)
Enpresa buru, artisau eta merkatari aktiboaren presentzia
Enpresa buru, artisau eta merkatari aktiboaren hazkundera (1999/2009)
Kudeatzaile eta lanbide intelektualak aktiboaren presentzia
Kudeatzaile eta lanbide intelektualak aktiboaren hazkundera (1999/2009)
Tarteko lanbideak aktiboaren presentzia
Tarteko lanbideak aktiboaren hazkundera (1999/2009)
Enpleguak aktiboaren presentzia
Enpleguak aktiboaren hazkundera (1999/2009)
Langileak aktiboaren presentzia
Langileak aktiboaren hazkundera (1999/2009)
Diploma profesionalik gabeko biztanleriaren presentzia
Teknikalari diploma oinarrikoa duen biztanleriaren presentzia
Batxilergoa duen biztanleriaren presentzia
Goi mailako ikasketetako diploma duen biztanleriaren presentzia
Errenta mediana (kontsumo unitateko)
Errentaren lehen dezila (kontsumo unitateko)
Errentaren bederatzigarren dezila (kontsumo unitateko)
Errenta dezilen arteko distantzia (kontsumo unitateko)
Lan-sariak guztizko errentan
Diru laguntzak guztizko errentan
Etekinak guztizko errentan
Besteak (gehienbat ondasuneko diru sartzak) guztizko errentan
Bataz besteko lan-saria orduko (denb. osoko lanaldian)
Emakumezkoen lan-saria gizonenarekin (denb. osoko lanaldian)
Bataz besteko lan sariaren hazkundera (denb. osoko lanaldian)
Gazteen iraute tasa
Emakumezko gazteen iraute tasa
Gazte langabetuak (<25 urte) langabetu guztiekiko
Gazte langabetuen hazkundera (<25 urte)
Gizonezko gazteen (18-25) bataz besteko lan-saria orduko (denb. osoko lanaldian)
Emakumezko gazteen (18-25) bataz besteko lan-saria orduko (denb. osoko lanaldian)

65 urtetik gorako biztanleak etxean bakarrik
75 urtetik gorako biztanleak etxean bakarrik
Adineko biztanleen bakartasun maila (>65 urte)
Zaharren menpekotasun indizea
Guraso bakarreko (<65 urte) familia nuklearrak
Guraso bakarreko (<65 urte) familia nuklearren proportzioa
Guraso bakarreko (<65 urte) familia nuklearren emakumezotasuna
Guraso bakarreko haur kopurua (0-24 urte bitartean)
Guraso bakarreko haur kopuruaren proportzioa (0-24 urte bitartean)
Establezimendu kopurua
Lehen sektoreko establezimenduen proportzioa
Industria sektoreko establezimenduen proportzioa
Eraikuntza sektoreko establezimenduen proportzioa
Zerbitzuen sektoreko establezimenduen proportzioa
Establezimenduen bertakotutze tasa
Jarduera industrialeko teknologia maila handia
Jarduera industrialeko teknologia maila ertain-handia
Jarduera industrialeko teknologia maila ertain-txikia
Jarduera industrialeko teknologia maila txikia
Biztanleria aktiboaren egituraren indizea
Hurrengo hamarkadan erretiroa hartu behar duen langilegoa
Udalerrian bizi diren landunak, udalerriko lanpostuekiko
Udalerrian bizi eta lan egiten duten landunak, udalerriko landunekiko
Tokiko ekonomiara bideratutako enplegua
Tokiko ekonomiara bideratutako enpleguaren hazkundea (1999/2009)
Ekintzailetasun ekonomikoaren tasa
Autonomoen tasa
Ustiategi kopurua
Ustiategien hazkunde gordina (2000/10)
Ustiategien hazkundea (2000/10)
Ustiategien batz besteko NAE azalera
NAE azaleraren hazkundea (2000/10)
Batz besteko produkzio gordina ustiategiko
Oinordegabeko 50 urtetik gorako ustiategi-buruak
NATURA 2000 eremua
ZNIEFF I eremua
ZNIEFF II eremua
Lurraren artifizializazioa
Lur artifizializazioaren hazkundea (2000/06)
Lur artifizializazioaren hazkundea (1990/2000)
PLHaren presentzia
PLHa duten herriak (%)
Hirigintza arautzeko planen presentzia
Hirigintza dokumenturik gabeko herriak (%)
Lurralde Koherentziarako Planen presentzia (SCOT)
Lurralde Koherentziarako Plana duten herriak (%)
Baimendutako etxebizitza eraikuntzen batz besteko kopurua urtero (2002/07)
Baimendutako etxebizitza eraikuntzen batz besteko kopurua urtero (2008/12)
Baimendutako etxebizitza eraikuntzen batz besteko azalera urtero (2002/07)
Baimendutako etxebizitza eraikuntzen batz besteko azalera urtero (2008/12)
Etxebizitza parkearen hazkundea (1999/2009)
Bigarren etxebizitzaren hazkundea (1999/2009)
Bigarren etxebizitzaren presentzia
Etxebizitza hutsen presentzia

Etxebizitzen batz besteko prezioa
Etxebizitza sozialen tasa (datu ofiziala)
Etxebizitza sozialen tasa (guztizko etxebizitza parkearekiko)
Etxebizitza soziala kopuruaren batz besteko hazkundera (2001/07)
Etxebizitza soziala kopuruaren batz besteko hazkundera (2008/10)
Garraio publikoaren lotura kopurua
Osasun zentro azpiegitura gertuenera errepide bidezko distantzia
Ospital gertuenera errepide bidezko distantzia
Txikizkako merkataritza gertuenera errepide bidezko distantzia
Janarizko txikizkako merkataritza gertuenera errepide bidezko distantzia
Finantza bulego gertuenera errepide bidezko distantzia
Etxebizitzei ezarritako zerga (TH)
Etxebizitzei ezarritako zergaren urteko batz besteko hazkundera (TH) (2008/12)
Eraikitako lurrei ezarritako zerga (TFB)
Eraikitako lurrei ezarritako zergaren urteko batz besteko hazkundera (TFB) (2008/12)
Eraiki gabeko lurrei ezarritako zerga (TFNB)
Eraiki gabeko lurrei ezarritako zergaren urteko batz besteko hazkundera (TFNB) (2008/12)
Enpresei ezarritako zerga (CFE)
Elkarteen dentsitatea (mila biztanleko)
Euskararen ezagutza tasa
Euskararen erabilera sozialaren tasa
Euskarazko matrikulazio tasa lehen hezkuntzan
Euskarazko Haur Hezkuntza-Lehen Hezkuntza azpiegitura gertuenera errepide bidezko distantzia
Haur Hezkuntza-Lehen Hezkuntza azpiegitura gertuenera errepide bidezko distantzia
Euskarazko bigarren hezkuntzako azpiegitura gertuenera errepide bidezko distantzia
Bigarren hezkuntzako azpiegitura gertuenera errepide bidezko distantzia
Euskaltegi gertuenera errepide bidezko distantzia
2008ko udal hauteskundeetako abstentzio maila
Eskualdeko hauteskundeetako abstentzioaren bilakaera (2004/10)
Legebiltzarreko hauteskundeetako abstentzioaren bilakaera (2007/12)
Lehendakaritza hauteskundeetako abstentzioaren bilakaera (2007/12)
Europar legebiltzarreko hauteskundeetako abstentzioaren bilakaera (2004/09)
Ezker muturreko alderdien hauteskundeen batz besteko presentzia
Ezkerreko alderdien hauteskundeen batz besteko presentzia
Alderdi abertzaleen hauteskundeen batz besteko presentzia
Eskuineko alderdien hauteskundeen batz besteko presentzia
Eskuin muturreko alderdien hauteskundeen batz besteko presentzia
Ezker muturreko alderdien batz besteko hazkundera
Ezkerreko alderdien batz besteko hazkundera
Alderdi abertzaleen batz besteko hazkundera
Eskuineko alderdien batz besteko hazkundera
Eskuin muturreko alderdien batz besteko hazkundera

11.U

dalerriko oharrak

	1.Oragarre
Langabetuen hazkundera (2007/11)	
Emakumezko langabetuak, langabetu guztiekiko	
50 eta + urteko langabetuak, langabetu guztiekiko	
50 eta + urteko langabetuen hazkundera (2007/11)	2007 urtean ez zegoen langabeturik
Lan-kalera tagatik langabezia egoeran	Daturik ez
Kontratu amaieragatik langabezia egoeran	Daturik ez
Laborari aktiboen hazkundera (1999/2009)	
Enpresa buru, artisau eta merkatari aktiboen hazkundera (1999/2009)	
Kudeatzaile eta lanbide intelektualak aktiboen hazkundera (1999/2009)	1999 urtean ez zegoen mota horretako KSPdun landunik
Tarteko lanbideak aktiboen hazkundera (1999/2009)	
Enplegatuak aktiboen hazkundera (1999/2009)	
Langileak aktiboen hazkundera (1999/2009)	
Gazteen iraute tasa (10-19 urte)	
Emakumezko gazteen iraute tasa	
Gazte langabetuak (<25 urte) langabetu guztiekiko	
Gazte langabetuen hazkundera (<25 urte)	2007 urtean ez zegoen langabeturik
Guraso bakarreko (<65 urte) familia nuklearren emakumezko tasa	
Jarduera industrialeko teknologia maila handia	
Jarduera industrialeko teknologia maila ertain-handia	
Jarduera industrialeko teknologia maila ertain-txikia	
Jarduera industrialeko teknologia maila txikia	
Ustiategi kopurua	
Oinordegabeko 50 urtetik gorako ustiategi-buruak	
Lur artifizializazioaren hazkundera (2000/06)	2000 urtean ez zegoen artifizializazio esanguratsurik
Lur artifizializazioaren hazkundera (1990/2000)	1990 urtean ez zegoen artifizializazio esanguratsurik
Etxebizitzaren batz besteko prezioa	

12.Herri elkargoko oharrak

	50 eta + urteko langabetuen hazkundera (2007/11)	Gazte langabetuen hazkundera (<25 urte)
2.Amikuzeko herri elkargoa	2007 urtean ez zegoen langabeturik.	

Sustatzailea: GAINDEGIA



Ipar Euskal Herriko udalerriak, aldagai sozio ekonomikoen arabera 2013

Egilea

Txomin Poveda eta Asier Otxoa de Retana

ORZAIZE

AURKIBIDEA

1. Demografia
2. Gizarte errealitatea eta bizi baldintzak
3. Jarduera ekonomikoa
4. Lurralde antolamendua eta hirigintza
5. Etxebizitza
6. Azpiegiturak eta zerbitzuen irisgarritasuna
7. Tokiko fiskalitate zuzena
8. Tokiko nortasuna eta joera politikoa
9. Oharrak
10. Eranskinak: Adierazle zerrenda
11. Udalerrri oharrak
12. Herri elkargoko oharrak

1. Demografia

1.1 Biztanleria lurraldean

	1.Orzaize	2.Garazi-Baigorri herri elkargoa	3.Barnekaldea	4.Iparraldea	5.Euskal Herria
Biztanleria osoa (p. munic.)	855	12 253	41 532	289 543	3 127 326

Unit.: Kopuru gordina
INSEE eta INE

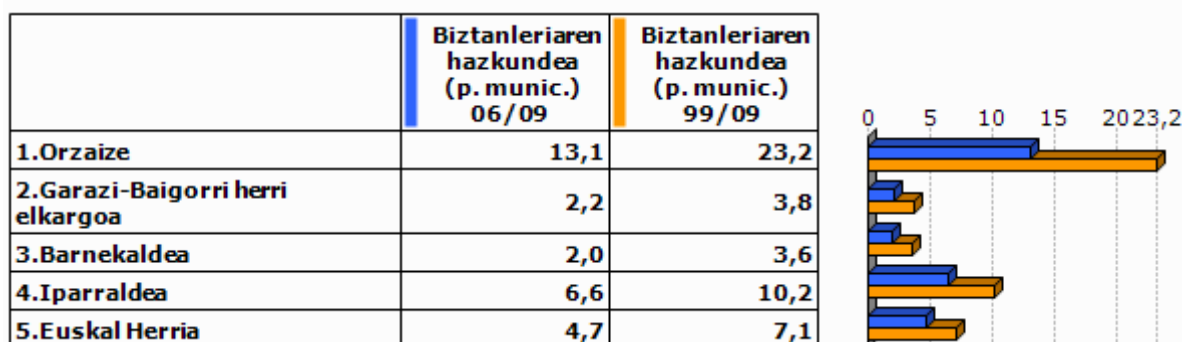

Unit.: %
INSEE eta INE, 2006/2009 eta 1999/2009

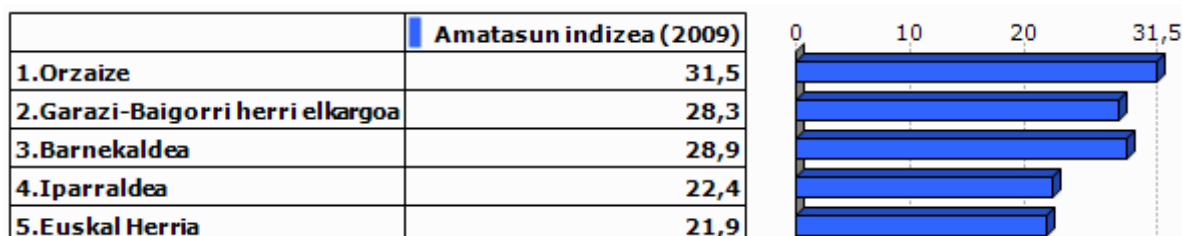

Unit.: %
INSEE eta INE, 2009



Unit.: %
INSEE eta INE. Ekoizpen propioa., 1999/2009

1.2 Biztanleriaren egitura

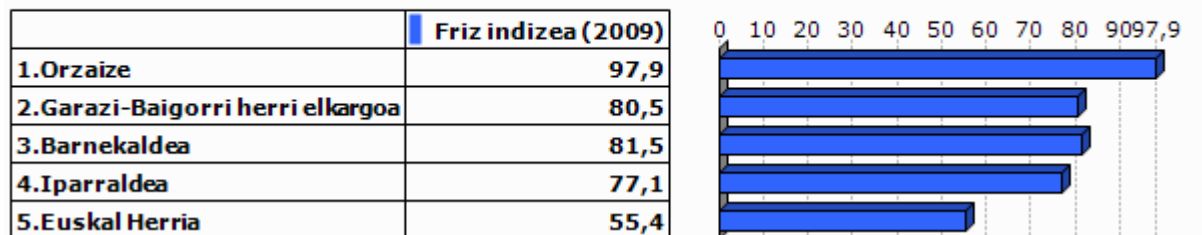

Unit.: %
INSEE eta INE, 2009

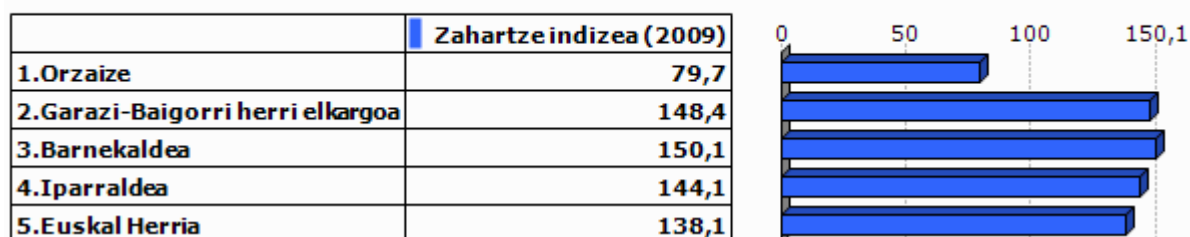

Unit.: %
INSEE eta INE, 2009

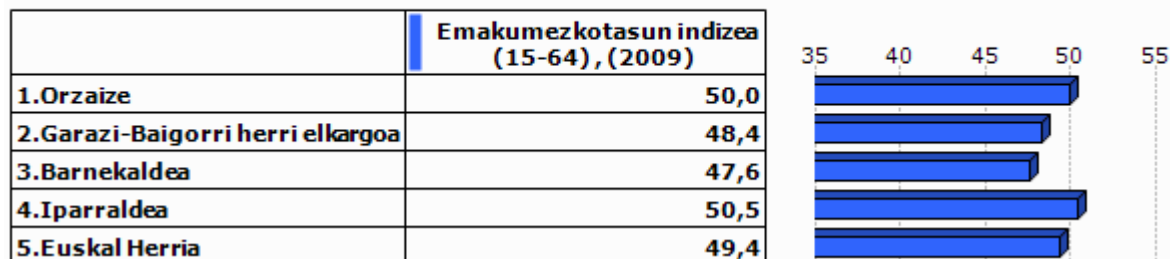

Unit.: %
INSEE eta INE, 2009

2.Gizarte errealitatea eta bizi baldintzak

2.1 Jarduera eta enplegua

	Jarduera tasa (2009)	Emakum ezkoen jarduera tasa (2009)
1.Orzaize	80,9	75,6
2.Garazi-Baigorri herri elkargoa	72,9	69,9
3.Barnekaldea	72,8	70,3
4.Iparraldea	71,7	68,9
5.Euskal Herria	72,9	67,0

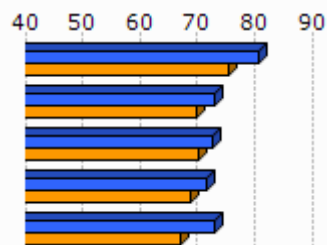

Unit.: %
INSEE eta INE, 2009

	Biztanleria aktiboaren hazkundera (1999/2009)
1.Orzaize	38,9
2.Garazi-Baigorri herri elkargoa	8,9
3.Barnekaldea	5,5
4.Iparraldea	13,0
5.Euskal Herria	13,8

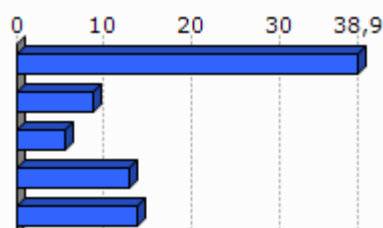

Unit.: %
INSEE eta INE, 1999/2009

2.2 Langabezia

	1.Orzaize	2.Garazi-Baigorri herri elkargoa	3.Barnekaldea	4.Iparraldea	5.Euskal Herria
Langabetu kopurua (2011)	23	302	892	12 479	201 708

Unit.: Kopuru gordina
Pôle emploi eta Espainiako Enplegu eta Gizarte Segurantzza Ministerioa, 2011

	Langabetuen hazkundera (2007/11)
1.Orzaize	109,1
2.Garazi-Baigorri herri elkargoa	108,3
3.Barnekaldea	62,5
4.Iparraldea	43,9
5.Euskal Herria	92,1

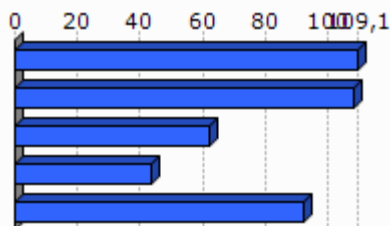

Unit.: %
Pôle emploi eta Espainiako Enplegu eta Gizarte Segurantzza Ministerioa, 2007/2011

	Emakumezko langabetuak, langabetu guztiekiko (2011)
1.Orzaize	56,5
2.Garazi-Baigorri herri elkargoa	35,8
3.Barnekaldea	31,8
4.Iparraldea	48,8
5.Euskal Herria	50,7

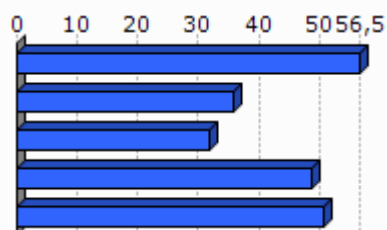

Unit.: %

Pôle emploi eta Espainiako Enplegu eta Gizarte Segurantzza Ministerioa, 2011

	50 eta + urteko langabetuak, langabetu guztiekiko (2011)	50 eta + urteko langabetuen hazkundera (2007/11)
1.Orzaize	26,1	
2.Garazi-Baigorri herri elkargoa	10,9	
3.Barnekaldea	8,5	100,0
4.Iparraldea	18,3	85,8
5.Euskal Herria	38,8	86,1

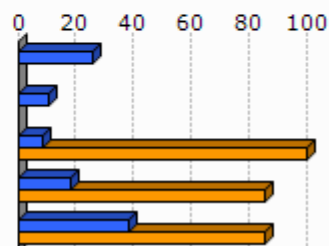

Unit.: %

Pôle emploi eta Espainiako Enplegu eta Gizarte Segurantzza Ministerioa, 2007/2011

	Lan-kalera ketagatik langabezia egoeran (2011)	Kontratu amaieragatik langabezia egoeran (2011)
1.Orzaize	0,0	100,0
2.Garazi-Baigorri herri elkargoa	8,6	91,4
3.Barnekaldea	10,9	87,4
4.Iparraldea	25,2	66,3

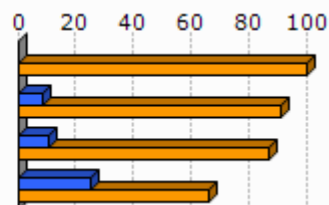

Unit.: %

Pôle emploi, 2011

2.3 Katgoria Sozio-Profesionala eta formazio maila

	Laborari aktiboen presentzia (2009)	Laborari aktiboen hazkundera (1999/2009)
1.Orzaize	12,0	-35,8
2.Garazi-Baigorri herri elkargoa	17,5	-19,8
3.Barnekaldea	15,9	-24,0
4.Iparraldea	3,2	-23,7

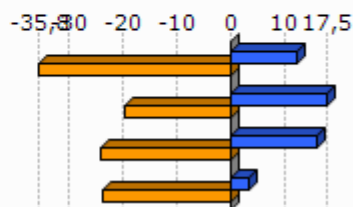

Unit.: %
INSEE, 1999/2009

	Enpresa buru, artisau eta merkatarik aktiboen presentzia (2009)	Enpresa buru, artisau eta merkatarik aktiboen hazkundera (1999/2009)
1.Orzaize	12,0	92,6
2.Garazi-Baigorri herri elkargoa	9,9	18,0
3.Barnekaldea	8,8	5,9
4.Iparraldea	8,8	2,8

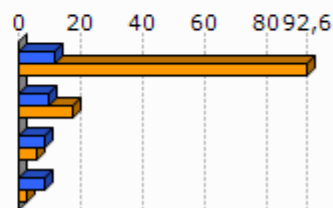

Unit.: %
INSEE, 1999/2009

	Kudeatzaile eta lanbide intelektualak aktiboen presentzia (2009)	Kudeatzaile eta lanbide intelektualak aktiboen hazkundera (1999/2009)
1.Orzaize	8,4	68,5
2.Garazi-Baigorri herri elkargoa	5,8	24,1
3.Barnekaldea	6,0	46,1
4.Iparraldea	11,6	30,0

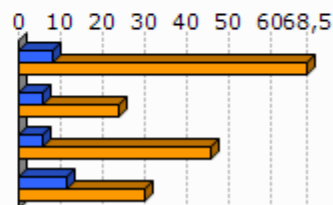

Unit.: %
INSEE, 1999/2009

	Tarteko lanbideak aktiboen presentzia (2009)	Tarteko lanbideak aktiboen hazkundera (1999/2009)
1.Orzaize	13,2	32,4
2.Garazi-Baigorri herri elkargoa	17,2	20,6
3.Barnekaldea	18,2	28,2
4.Iparraldea	25,5	26,2

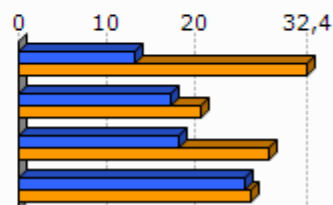

Unit.: %
INSEE, 1999/2009

	Enplegatuak aktiboen presentzia (2009)	Enplegatuak aktiboen hazkundera (1999/2009)
1.Orzaize	24,1	7,0
2.Garazi-Baigorri herri elkargoa	26,8	6,6
3.Barnekaldea	24,1	-0,7
4.Iparraldea	31,6	1,6

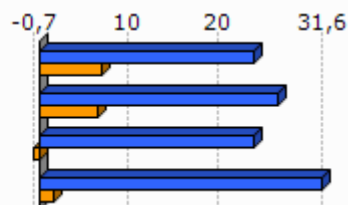

Unit.: %
INSEE, 1999/2009

	Langileak aktiboen presentzia (2009)	Langileak aktiboen hazkundera (1999/2009)
1.Orzaize	30,2	60,9
2.Garazi-Baigorri herri elkargoa	22,9	-2,9
3.Barnekaldea	27,3	-7,5
4.Iparraldea	20,3	-3,4

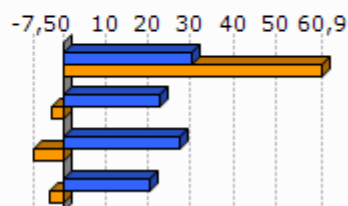

Unit.: %
INSEE, 1999/2009

	Diploma profesionalik gabeko biztanleriaren presentzia (2008)	Teknikalari diploma oinarrikoa duen biztanleriaren presentzia (2008)	Batxilergoa duen biztanleriaren presentzia (2008)	Goi mailako ikasketetako diploma duen biztanleriaren presentzia (2008)
1.Orzaize	37,1	27,6	15,8	19,5
2.Garazi-Baigorri herri elkargoa	40,2	27,9	15,1	16,8
3.Barnekaldea	41,2	28,3	14,2	16,3
4.Iparraldea	32,7	26,7	17,1	23,6

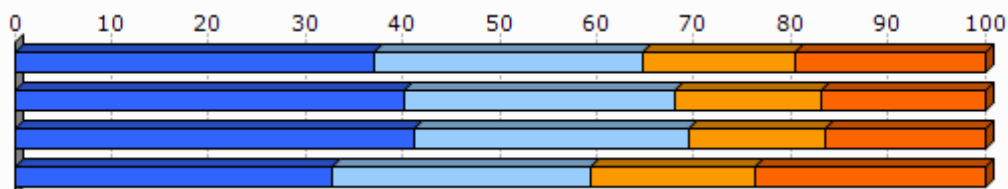

Unit.: %
INSEE, 2008

2.4 Errenta

	1.Orzaize	2.Garazi-Baigorri herri elkargoa
Errenta mediana (kontsumo unitateko), (2010)	15 697	16 037
Errentaren bederatzigarren dezila (kontsumo unitateko), (2010)		30 338
Errentaren lehen dezila (kontsumo unitateko), (2010)		6 793

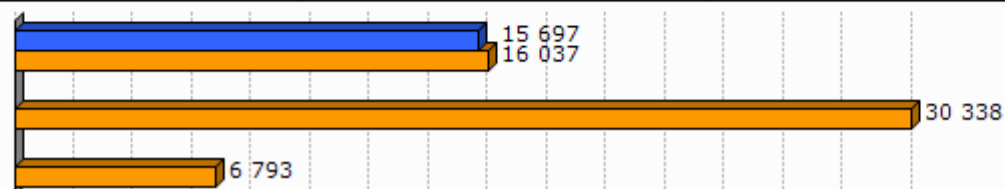

Unit.: €
INSEE, 2010

	Errenta dezilen arteko distantzia (kontsumo unitateko), (2010)
1.Orzaize	
2.Garazi-Baigorri herri elkargoa	4,5

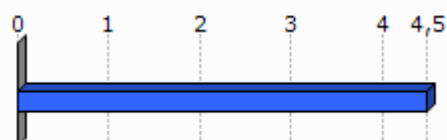

Unit.: Unitate gabekoa
INSEE, 2010

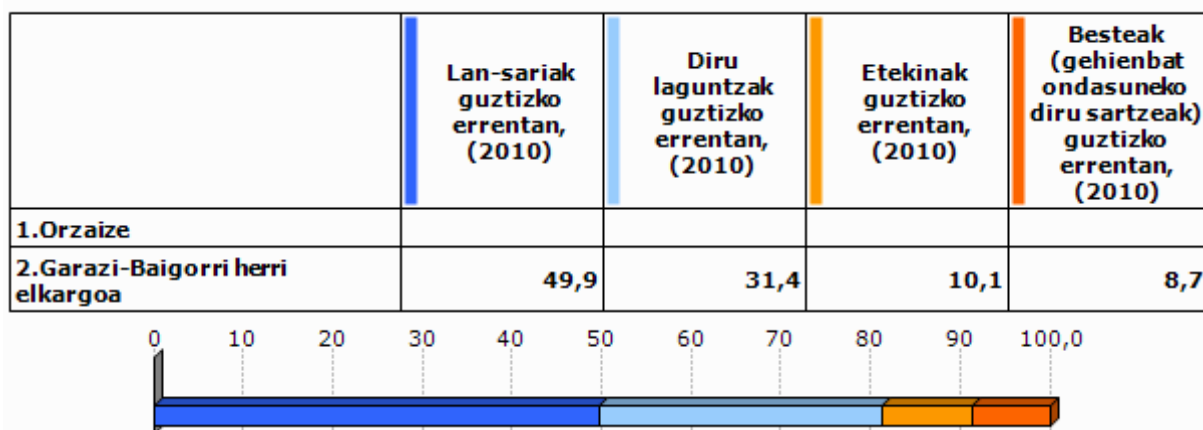

Unit.: %
INSEE, 2010

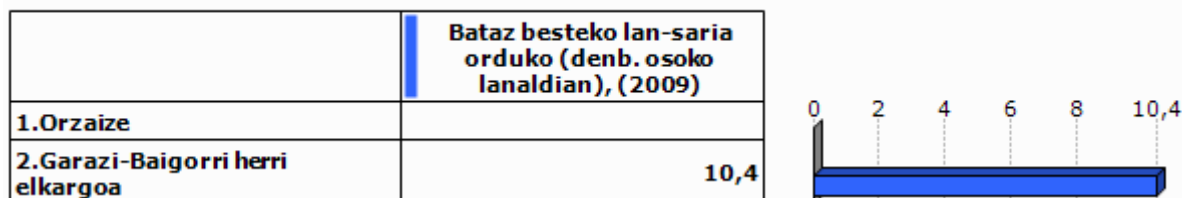

Unit.: €
INSEE, 2009

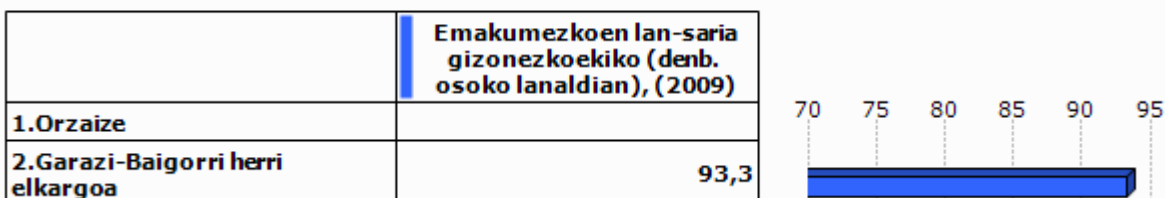

Unit.: %
INSEE, 2009

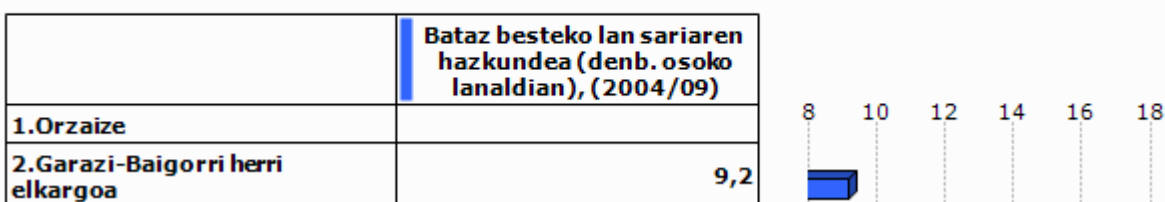

Unit.: %
INSEE, 2004/2009

2.5 Arrisku ekonomikoaren menpeko giza talde nagusiak

Gazteak

	Gazteen iraute tasa, (1999/2009)	Emakumezko gazteen iraute tasa, (1999/2009)
1.Orzaize	-2,5	-1,3
2.Garazi-Baigorri herri elkargoa	-10,5	-12,8
3.Barnekaldea	-16,9	-19,8
4.Iparraldea	-4,8	-3,8
5.Euskal Herria	15,3	15,5

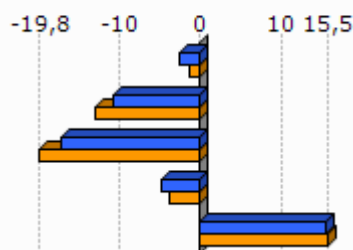

Unit.: %
INSEE eta INE. Ekoizpen propioa., 1999/2009

	Gazte langabetuak (<25 urte) langabetu guztiekiko (2011)	Gazte langabetuen hazkundera (<25 urte) (2007/11)
1.Orzaize	0,0	
2.Garazi-Baigorri herri elkargoa	6,3	58,3
3.Barnekaldea	6,2	34,1
4.Iparraldea	14,6	45,2
5.Euskal Herria	9,0	102,5

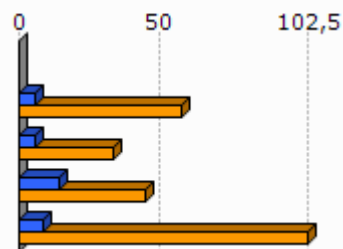

Unit.: %
Pôle emploi eta Espainiako Enplegu eta Gizarte Segurantzza Ministerioa, 2007/2011

	1.Orzaize	2.Garazi-Baigorri herri elkargoa
Emakumezko gazteen (18-25) batz besteko lan-saria orduko (denb. osoko lanaldian), (2009)		8,3
Gizonezko gazteen (18-25) batz besteko lan-saria orduko (denb. osoko lanaldian), (2009)		8,5

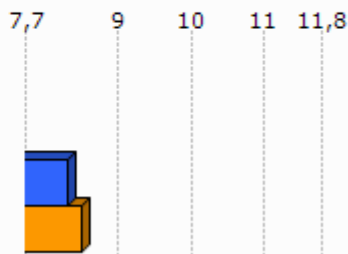

Unit.: €
INSEE, 2009

Adinekoak

	1.Orzaize	2.Garazi-Baigorri herri elkargoa	3.Barnekaldea	4.Iparraldea
65 urtetik gorako biztanleak etxean bakarrik, (2009)	35	661	2 422	19 864
75 urtetik gorako biztanleak etxean bakarrik, (2009)	23	369	1 524	12 683

Unit.: Kopuru gordina
INSEE, 2009

	Adineko biztanleen bakartasun maila (>65 urte), (2009)	Zaharren menpekotasun indizea, (2009)
1.Orzaize	22,4	31,7
2.Garazi-Baigorri herri elkargoa	22,8	39,5
3.Barnekaldea	24,6	39,4
4.Iparraldea	31,4	35,1
5.Euskal Herria		29,7

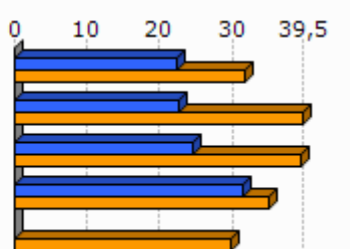

Unit.: %
INSEE eta INE, 2009

Guraso bakarreko familiak

	1.Orzaize	2.Garazi-Baigorri herri elkargoa	3.Barnekaldea	4.Iparraldea
Guraso bakarreko (<65 urte) familia nuklearrak, (2009)	12	273	856	9 983

Unit.: Kopuru gordina
INSEE, 2009

	Guraso bakarreko (<65 urte) familia nuklearren proportzioa, (2009)	Guraso bakarreko (<65 urte) familia nuklearren emakumezkotasuna, (2009)
1.Orzaize	5,5	66,7
2.Garazi-Baigorri herri elkargoa	8,2	78,0
3.Barnekaldea	7,4	77,0
4.Iparraldea	12,5	83,0

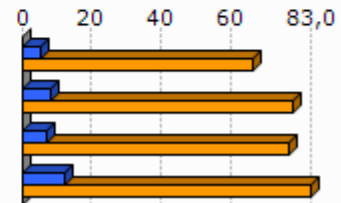

Unit.: %
INSEE, 2009

	1.Orzaize	2.Garazi-Baigorri herri elkargoa	3.Barnekaldea	4.Iparraldea
Guraso bakarreko haur kopurua (0-24 urte bitartean), (2009)	15	313	931	11 658

Unit.: Kopuru gordina
INSEE, 2009

	Guraso bakarreko haur kopuruaren proportzioa (0-24 urte bitartean), (2009)
1.Orzaize	8,2
2.Garazi-Baigorri herri elkargoa	12,1
3.Barnekaldea	11,1
4.Iparraldea	19,8

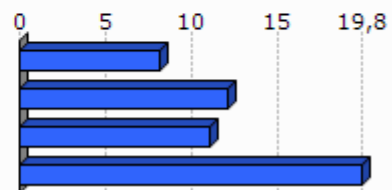

Unit.: %
INSEE, 2009

3. Jarduera ekonomikoa

3.1 Ehun ekonomikoa

	1.Orzaize	2.Garazi-Baigorri herri elkargoa	3.Barnekaldea	4.Iparaldea	5.Euskal Herria
Establezimendu kopurua (2013-01)	59	1 179	3 839	22 899	243 998

Unit.: Kopuru gordina
SIRENE, DIRAE eta CAMERDATA, 2013-01

	Lehen sektoreko establezimenduen proportzioa (2013-01)	Industria sektoreko establezimenduen proportzioa (2013-01)	Eraikuntza sektoreko establezimenduen proportzioa (2013-01)	Zerbitzuen sektoreko establezimenduen proportzioa (2013-01)
1.Orzaize	27,1	6,8	11,9	54,2
2.Garazi-Baigorri herri elkargoa	20,7	9,5	6,8	63,0
3.Barnekaldea	24,5	10,7	7,3	57,5
4.Iparaldea	6,3	6,1	8,0	79,6
5.Euskal Herria	3,3	8,3	13,9	74,5

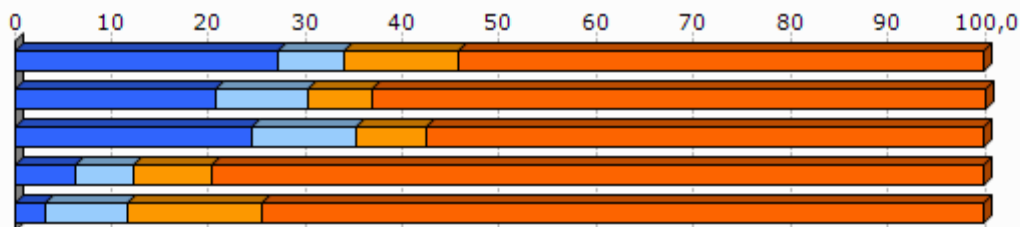

Unit.: %
SIRENE, DIRAE eta CAMERDATA, 2013-01

	Establezimenduen bertakotutze tasa (2013-01)
1.Orzaize	96,6
2.Garazi-Baigorri herri elkargoa	96,4
3.Barnekaldea	96,3
4.Iparaldea	89,8
5.Euskal Herria	90,6

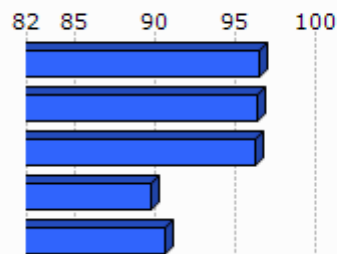

Unit.: %
SIRENE, DIRAE eta CAMERDATA. Ekoizpen propioa., 2013-01

	Jarduera industrialeko teknologia maila handia (2013-01)	Jarduera industrialeko teknologia maila ertain-handia (2013-01)	Jarduera industrialeko teknologia maila ertain-txikia (2013-01)	Jarduera industrialeko teknologia maila txikia (2013-01)
1.Orzaize	0,0	0,0	33,3	66,7
2.Garazi-Baigorri herri elkargoa	0,0	1,8	12,5	85,7
3.Barnekaldea	1,0	2,5	22,7	73,9
4.Iparraldea	1,8	10,2	24,8	63,2
5.Euskal Herria	1,8	15,6	44,0	38,6

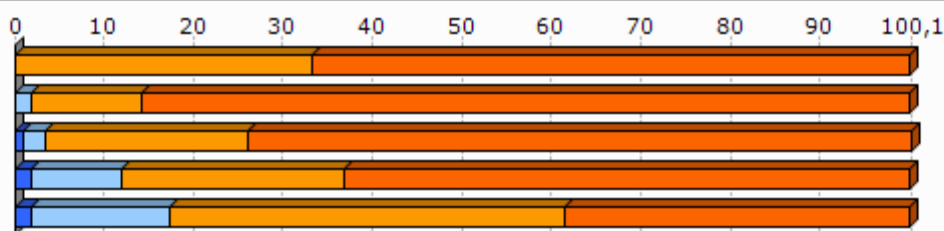

Unit.: %
SIRENE, DIRAE eta CAMERDATA, 2013-01

3.2 Giza lan eskua

	Biztanleria aktiboaren egituraren indizea (2009)	Hurrengo hamarkadan erretiroa hartu behar duen langilegoa (2009)
1.Orzaize	35,4	30,6
2.Garazi-Baigorri herri elkargoa	31,6	36,2
3.Barnekaldea	31,3	36,2
4.Iparraldea	32,0	33,5
5.Euskal Herria		13,3

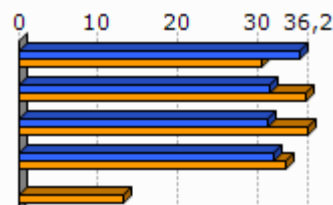

Unit.: %
INSEE eta INE, 2009

	Udalerrian bizi diren landunak, udalerriko lanpostuekiko (2009)	Udalerrian bizi eta lan egiten duten landunak, udalerriko landunekiko (2009)
1.Orzaize	-33,6	41,3
2.Garazi-Baigorri herri elkargoa	-12,6	42,6
3.Barnekaldea	-9,4	40,3
4.Iparraldea	0,3	37,0

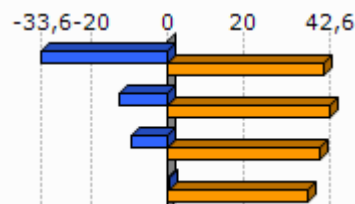

Unit.: %
INSEE, 2009

	Tokiko ekonomiara bideratutako enplegua (2009)	Tokiko ekonomiara bideratutako enpleguaren hazkundera (1999/2009)
1.Orzaize	67,9	23,6
2.Garazi-Baigorri herri elkargoa	59,7	-2,1
3.Barnekaldea	54,9	-4,4
4.Iparraldea	70,2	-2,1

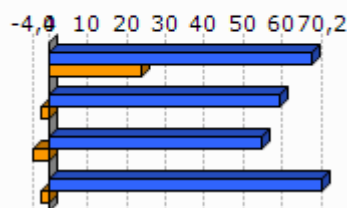

Unit.: %
INSEE, 1999/2009

	Ekintzailetasun ekonomikoaren tasa (2013-01)
1.Orzaize	91,5
2.Garazi-Baigorri herri elkargoa	88,1
3.Barnekaldea	89,0
4.Iparraldea	84,0
5.Euskal Herria	84,0

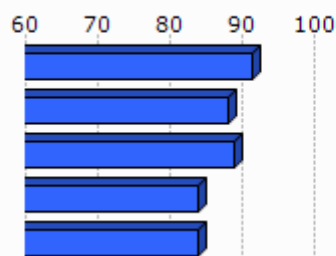

Unit.: %
SIRENE, DIRAE eta CAMERDATA, 2013-01

	Autonomoen tasa (2013-01)
1.Orzaize	29,3
2.Garazi-Baigorri herri elkargoa	31,6
3.Barnekaldea	27,9
4.Iparraldea	17,7
5.Euskal Herria	19,0

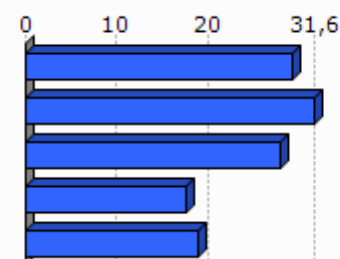

Unit.: %
SIRENE eta Espainiako Enplegu eta Gizarte Segurantzaren Ministerioa. Ekoizpen propioa., 2013-01

3.3 Laborantza

	Ustiategi kopurua (2010)	Ustiategiaren hazkundera (2000/10)
1.Orzaize	70	-10
2.Garazi-Baigorri herri elkargoa	875	-157
3.Barnekaldea	2 863	-445
4.Iparraldea	4 453	-1 415
5.Euskal Herria	37 090	-34 609

Unit.: Kopuru gordina
Frantziako Laborantza, Nekazaritzako Elikagaien eta Basoen Ministerioa eta INE, 2000/10

	Ustiatgien hazkundera (2000/10), (Unit.: %)	Bataz besteko produkzio gordina ustiategiko (2010)
1.Orzaize	-12,5	41,8
2.Garazi-Baigorri herri elkargoa	-15,2	52,3
3.Barnekaldea	-13,5	51,8
4.Iparraldea	-25,6	49,7
5.Euskal Herria	-48,3	

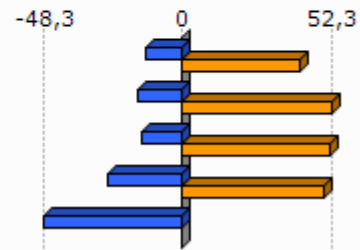

Unit.: K€

Frantziako Laborantza, Nekazaritzako Elikagaien eta Basoen Ministerioa eta INE, 2000/10

Frantziako Laborantza, Nekazaritzako Elikagaien eta Basoen Ministerioa, 2010

	Ustiatgien bataz besteko NAE azalera (2010)	NAE azalaren hazkundera (2000/10)
1.Orzaize	32,5	-9,4
2.Garazi-Baigorri herri elkargoa	26,6	-6,1
3.Barnekaldea	31,4	-6,9
4.Iparraldea	28,1	-9,6
5.Euskal Herria	23,5	-13,7

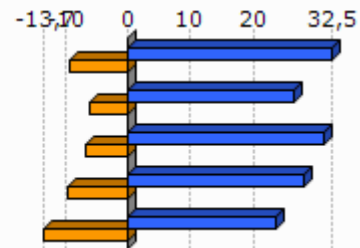

Unit.: Unit.: Ha/ustiategiko; %

Frantziako Laborantza, Nekazaritzako Elikagaien eta Basoen Ministerioa eta INE, 2000/10

	Oinordegabeko 50 urtetik gorako ustiategi-buruak (2010)
1.Orzaize	28,6
2.Garazi-Baigorri herri elkargoa	23,5
3.Barnekaldea	23,4
4.Iparraldea	27,9

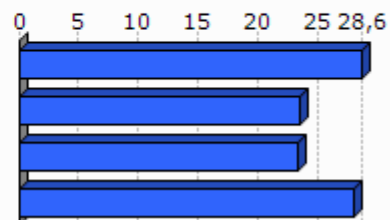

Unit.: %

Frantziako Laborantza, Nekazaritzako Elikagaien eta Basoen Ministerioa, 2010

4. Lurralde antolamendua eta hirigintza

4.1 Lurralde antolamendua

	NATUR A2000 eremua (2013-05)	ZNIEFF I eremua (2010)	ZNIEFF II eremua (2010)
1.Orzaize	43,8	0,0	83,8
2.Garazi-Baigorri herri elkargoa	50,4	4,1	58,0
3.Barnekaldea	24,8	6,3	38,2
4.Iparraldea	23,9	6,0	33,1

Unit.: %

Frantziako Ekologia, Garapen Iraunkorra eta Energiaren Ministerioa , 2013/05 eta 2010

	Lurraren artifizializazioa (%), 2006
1.Orzaize	<0,1
2.Garazi-Baigorri herri elkargoa	2,3
3.Barnekaldea	1,4
4.Iparraldea	6,6
5.Euskal Herria	2,5

Unit.: %

Corine Land Cover, 2006

	1.Orzaize
Lur artifizializazioaren hazkundera (1990/2000)	
Lur artifizializazioaren hazkundera (2000/06)	

Unit.: %

Corine Land Cover, 1990/2000 eta 2000/2006

	PLHaren presentzia (2011)	Hirigintza arautzeko planen presentzia (2011)	Lurralde Koherentziarako Planen presentzia (SCOT) (2013)
1.Orzaize	EZ	CarteCom (Onartua)	EZ

Unit.: Bai/Ez; presentzia eta tipologia; Bai/Ez

DATAR, 2011

DGALN, 2013

	2.Garazi-Baigorri herri elkargoa	3.Barnekaldea	4.Iparaldea
Hirigintza dokumenturik gabeko herriak (%), (2011)	43,3	47,8	35,2
Lurralde Koherentziarako Plana duten herriak (%), (2013)	0,0	7,1	33,3
PLHa duten herriak (%), (2011)	0,0	0,9	6,3

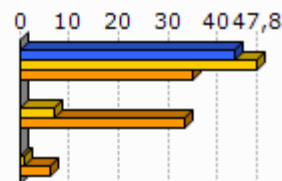

Unit.: %
 DATAR, 2011
 DGALN, 2013

4.2 Hirigintza

	Baimendutako etxebizitza eraikuntzen batz besteko kopurua urtero (2002/07)	Baimendutako etxebizitza eraikuntzen batz besteko kopurua urtero (2008/12)
1.Orzaize	10	5
2.Garazi-Baigorri herri elkargoa	233	249
3.Barnekaldea	497	619
4.Iparaldea	3 223	3 071
5.Euskal Herria	33 607	19 397

Unit.: Kopuru gordina
 Frantziako Ekologia, Garapen Iraunkorra eta Energiaren Ministerioa eta Espainiako Sustapen Ministerioa, 2002/07 eta 2008/2012

	Baimendutako etxebizitza eraikuntzen batz besteko azalera urtero (2002/07)	Baimendutako etxebizitza eraikuntzen batz besteko azalera urtero (2008/12)
1.Orzaize	1 192	484
2.Garazi-Baigorri herri elkargoa	24 914	23 165
3.Barnekaldea	60 953	62 185
4.Iparaldea	310 544	275 668
5.Euskal Herria	2 974 544	1 829 868

Unit.: m2
 Frantziako Ekologia, Garapen Iraunkorra eta Energiaren Ministerioa eta Espainiako Sustapen Ministerioa, 2002/07 eta 2008/2012

5. Etxebizitza

	Etxebizitza parkearen hazkundera (1999/2009)	Bigarren etxebizitzaren hazkundera (1999/2009)
1.Orzaize	36,7	297,7
2.Garazi-Baigorri herri elkargoa	19,9	72,0
3.Barnekaldea	14,8	32,7
4.Iparraldea	19,0	34,3
5.Euskal Herria	15,7	1,4

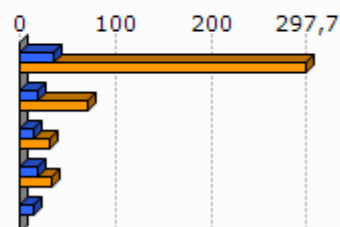

Unit.: %
INSEE eta INE, 1999/2009

	Bigarren etxebizitzaren presentzia (2009)	Etxebizitza hutsen presentzia (2009)
1.Orzaize	17,9	5,0
2.Garazi-Baigorri herri elkargoa	20,4	6,7
3.Barnekaldea	13,8	7,2
4.Iparraldea	20,8	4,3
5.Euskal Herria	7,2	8,3

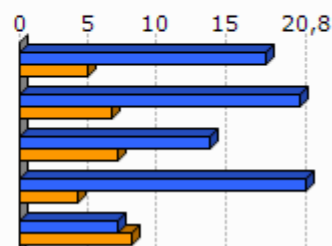

Unit.: %
INSEE eta INE, 2009

	Etxebizitzaren batz besteko prezioa (2013)
1.Orzaize	1 838
2.Garazi-Baigorri herri elkargoa	1 798
3.Barnekaldea	1 704
4.Iparraldea	2 024
5.Euskal Herria	2 565

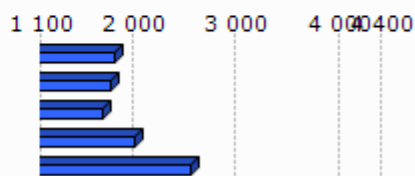

Unit.: €/m²
Ekoizpen propioa, 2013
* Euskal Herria: Zazpi hiriburu eta 25.000 biztanletik gorako udalerrien batz bestekoa.

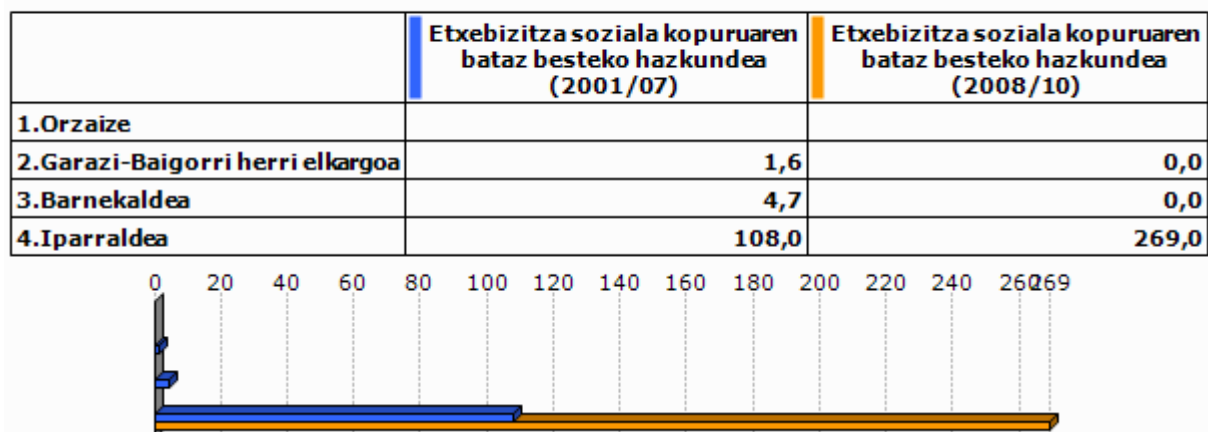

Unit.: %

Lurralde berdintasuna eta etxebizitzaren ministerioa, 2009
Akitaniako DREAL eta INSEE. Ekoizpen propioa., 2009Unit.: urteko batz besteko kopurua
DREAL Aquitaine, 2001/07 eta 2008/2010

6. Azpiegitura eta zerbitzuen irisgarritasuna

	Garraio publikoaren lotura kopurua (2013)
1.Orzaize	0,0
2.Garazi-Baigorri herri elkargoa	0,4
3.Barnekaldea	0,4
4.Iparraldea	0,7

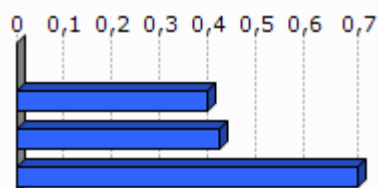

Unit.: Kopuru gordina
Ekoizpen propioa, 2013

	1.Orzaize	2.Garazi-Baigorri herri elkargoa	3.Barnekaldea	4.Iparraldea	5.Euskal Herria
Osasun zentro azpiegitura gertuenera errepide bidezko distantzia (2012)	13,5	9,2	10,6	9,2	2,7
Ospital gertuenera errepide bidezko distantzia (2012)	13,2	8,9	9,5	9,4	2,2
Txikizkako merkataritza gertuenera errepide bidezko distantzia (2012)	0,0	2,5	3,2	2,5	1,3
Janarizko txikizkako merkataritza gertuenera errepide bidezko distantzia (2012)	0,0	2,9	3,6	2,9	2,4
Finantza bulego gertuenera errepide bidezko distantzia (2012)	10,6	7,2	8,2	7,3	3,7

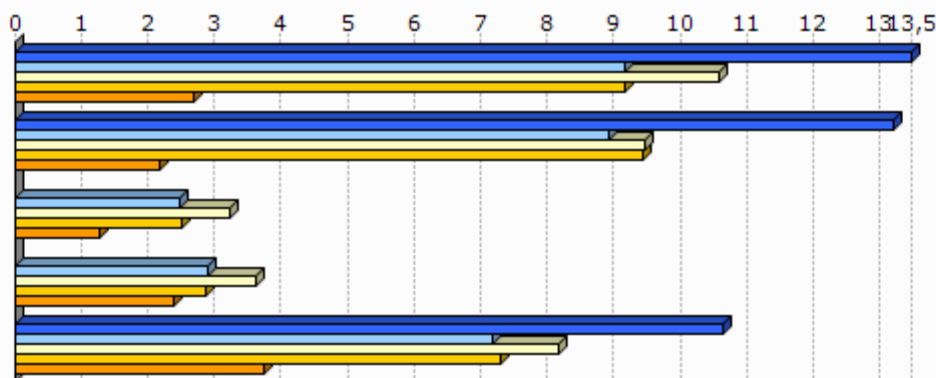

Unit.: Km.

INSEE, Nafarroako Gobernua, EUSTAT, Nafarroako Datu Espazialen Azpiegitura eta Espainiako Sustapen Ministerioa. Ekoizpen propioa., 2012

INSEE, EUSTAT eta Nafarroako Datu Espazialen Azpiegitura. Ekoizpen propioa., 2012

INSEE, EUSTAT, CAMERDATA eta Espainiako Sustapen Ministerioa. Ekoizpen propioa., 2012

INSEE, EUSTAT, CAMERDATA eta Espainiako Sustapen Ministerioa. Ekoizpen propioa., 2012

INSEE, EUSTAT eta CAMERDATA. Ekoizpen propioa., 2012

7.Tokiko fiskalitate zuzena

	Etxebizitzetzi ezarritako zerga (TH), (2012)	Eraikitako lurri ezarritako zerga (TFB), (2012)	Eraiki gabeko lurri ezarritako zerga (TFNB), (2012)	Enpresei ezarritako zerga (CFE), (2012)
1.Orzaize	21,0	13,0	20,0	22,5
2.Garazi-Baigorri herri elkargoa	17,9	9,0	33,9	22,5
3.Barnekaldea	13,9	8,7	32,4	22,2
4.Iparraldea	14,0	9,3	32,2	22,3
Garazi-Baigorri herri elkargoko fiskalitate zuzena	5,3	2,7	9,8	5,0

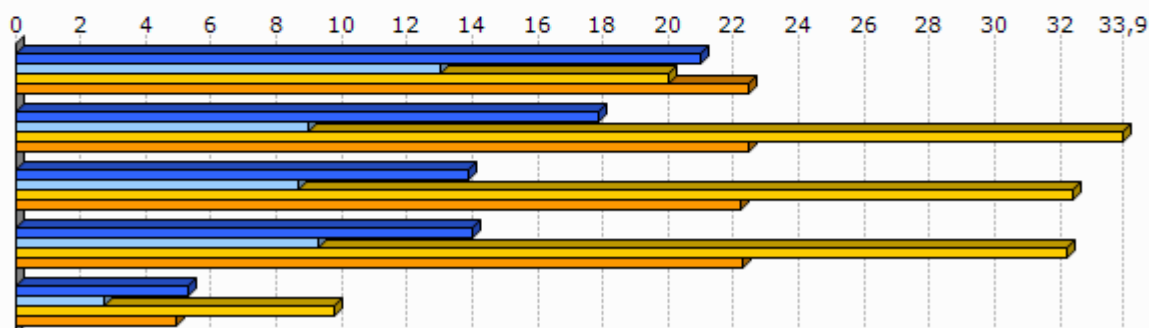

Unit.: %

Kondu publikoen, aurrekontuaren eta estatu erreformaren ministerioa, 2012

	1.Orzaize
Eraiki gabeko lurri ezarritako zergaren urteko batz besteko hazkundera (TFNB) (2008/12)	1,2
Eraikitako lurri ezarritako zergaren urteko batz besteko hazkundera (TFB) (2008/12)	0,0
Etxebizitzetzi ezarritako zergaren urteko batz besteko hazkundera (TH) (2008/12)	12,3

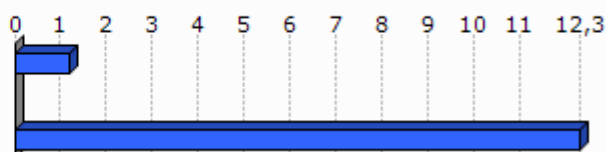

Unit.: %

Kondu publikoen, aurrekontuaren eta estatu erreformaren ministerioa, 2008/12

8. Tokiko nortasuna eta joera politikoa

8.1 Tokiko nortasuna

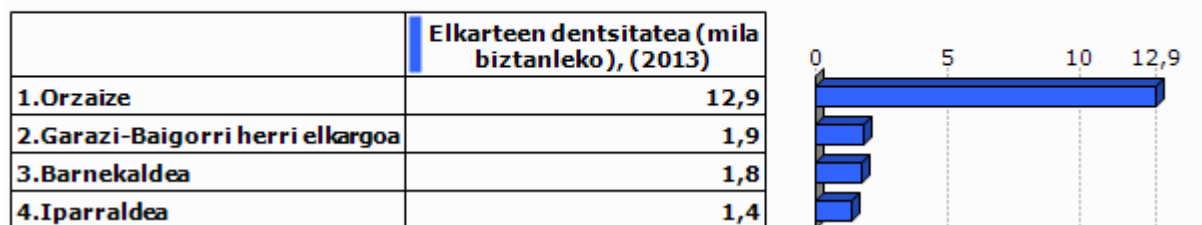

Unit.: ‰
INSEE. Ekoizpen propioa., 2013

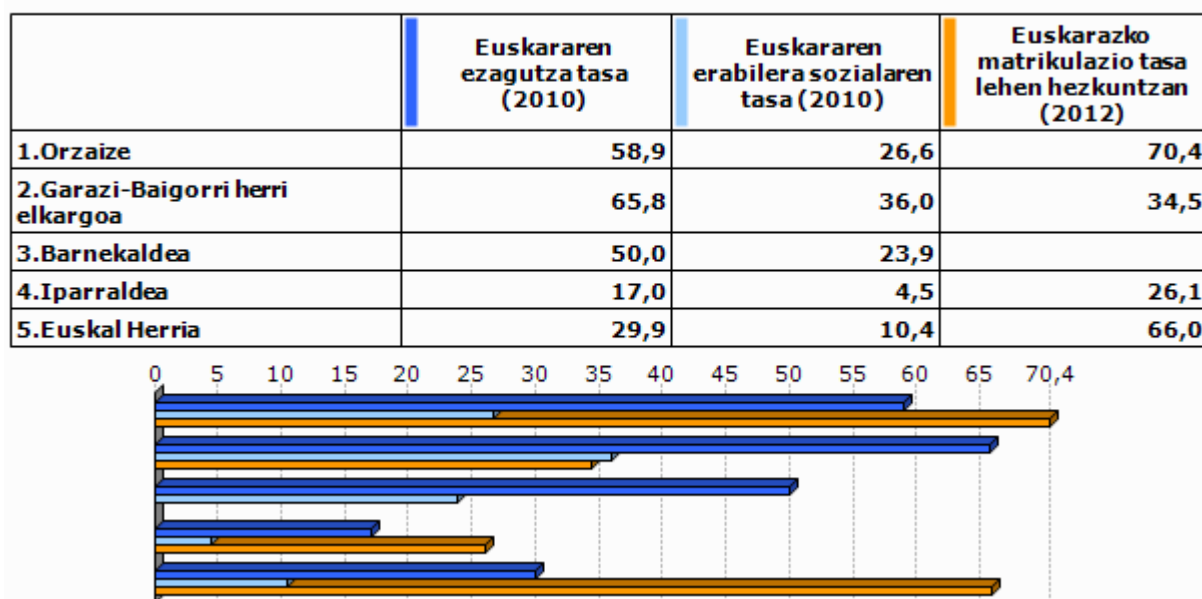

Unit.: %
Euskal Herriko Hizkuntza Adierazle Sistema (EAS), INSEE, EUSTAT, INE eta Nafarroako Estatistika Zerbitzua., 2010
Pirinio Atlantikoetako Hezkuntza Nazionalaren Departamentu Zerbitzua, EUSTAT eta Nafarroako Gobernu., 2012

	1.Orzaize	2.Garazi-Baigorri herri elkargoa	3.Barnekaldea	4.Iparaldea	5.Euskal Herria
Euskarazko Haur Hezkuntza-Lehen Hezkuntza azpiegitura gertuenera errepide bidezko distantzia (2012)	10,6	7,4	14,7	12,2	7,4
Haur Hezkuntza-Lehen Hezkuntza azpiegitura gertuenera errepide bidezko distantzia (2012)	0,0	1,0	1,2	0,9	2,3
Euskarazko bigarren hezkuntzako azpiegitura gertuenera errepide bidezko distantzia (2012)	22,2	18,1	25,3	21,2	19,0
Bigarren hezkuntzako azpiegitura gertuenera errepide bidezko distantzia (2012)	10,6	7,2	7,4	6,9	1,6
Euskaltegi gertuenera errepide bidezko distantzia (2012)	13,5	9,0	10,7	9,4	9,7

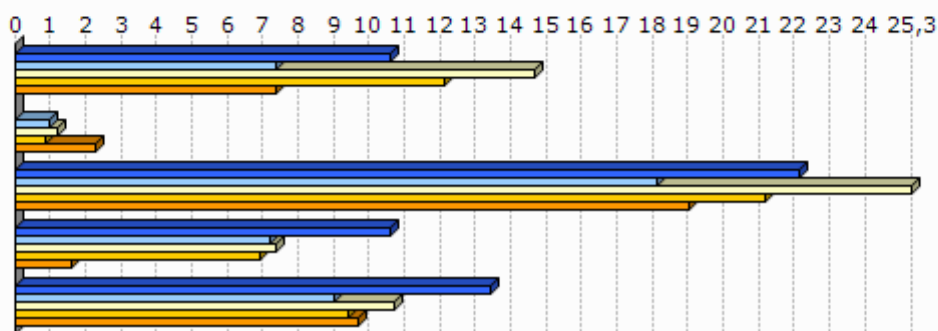

Unit.: Km.

Seaska, INSEE, Nafarroako Gobernua, EUSTAT eta Espainiako Sustapen Ministerioa. Ekoizpen propioa., 2012
INSEE, Nafarroako Gobernua, EUSTAT, Nafarroako Datu Espazialen Azpiegitura eta Espainiako Sustapen Ministerioa. Ekoizpen propioa., 2012

INSEE, Nafarroako Gobernua, EUSTAT eta Espainiako Sustapen Ministerioa. Ekoizpen propioa., 2012

INSEE, EUSTAT eta Nafarroako Datu Espazialen Azpiegitura. Ekoizpen propioa., 2012

AEK, HABE, IKA eta bilaketa propioa. Ekoizpen propioa., 2012

8.2 Joera politikoa

	2008ko udal hauteskundeetako abstentzio maila
1.Orzaize	11,5
2.Garazi-Baigorri herri elkargoa	15,3
3.Barnekaldea	14,4
4.Iparaldea	30,7

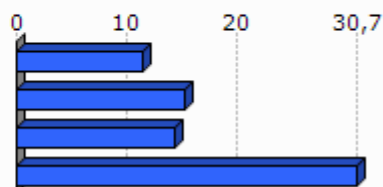

Unit.: %

Frantziako Barne Ministerioa, 2008

	1.Orzaize	2.Garazi-Baigorri herri elkargoa	3.Barnekaldea	4.Iparraldea
Eskualdeko hauteskundeetako abstentzioaren bilakaera (2004/10)	11,9	40,9	39,8	35,1
Legebiltzarreko hauteskundeetako abstentzioaren bilakaera (2007/12)	12,3	1,7	6,2	6,8
Lehendakaritza hauteskundeetako abstentzioaren bilakaera (2007/12)	19,4	20,8	24,7	31,5
Europar legebiltzarreko hauteskundeetako abstentzioaren bilakaera (2004/09)	20,7	-3,6	-3,4	-0,2

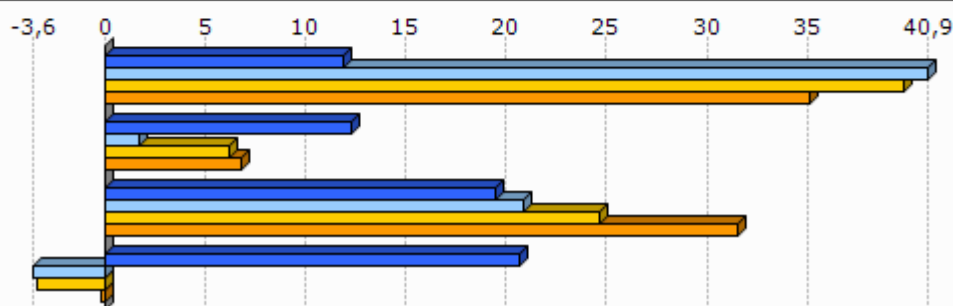

Unit.: %

Frantziako Barne Ministerioa, 2004/12

	Ezker muturreko alderdien hauteskunderen batz besteko presentzia	Ezkerreko alderdien hauteskunderen batz besteko presentzia	Alderdi abertzaleen hauteskunderen batz besteko presentzia	Eskuineko alderdien hauteskunderen batz besteko presentzia	Eskuin muturreko alderdien hauteskunderen batz besteko presentzia
1.Orzaize	3,2	25,6	18,3	45,6	4,4

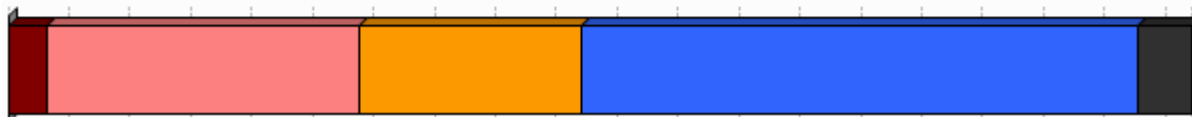

Unit.: %

Frantziako Barne Ministerioa. Ekoizpen propioa., 2008/12

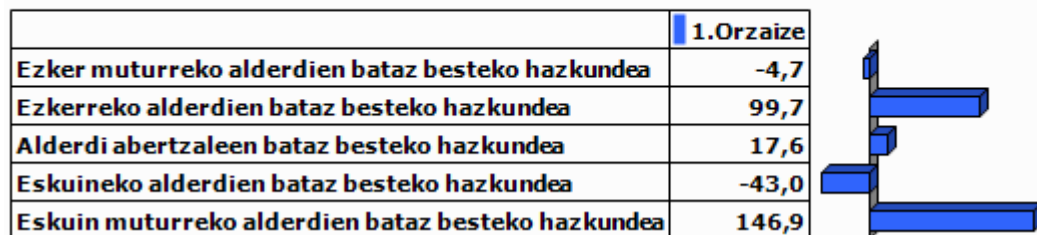

Unit.: %

Frantziako Barne Ministerioa. Ekoizpen propioa., 2001/12

9.0 harrak

GAZTEEN ETA EMAKUMEZKO GAZTEEN IRAUTE TASA

Gazteen iraute tasak eta emakumezko gazteen iraute tasak azken hamarkadako gazte kopuruaren hazkundera neurtzen dute. 1999 urteko 10 eta 19 urte bitarteko (emakumezko) gazteen kopurua 2009 urteko 20 eta 29 urte bitarteko (emakumezko) gazteen kopuruarekin alderatuz ekoizturiko adierazlea da, kasu bietan. Saldo positiboak zein negatiboak (emakumezko) gazteen erakartzea zein ihesa aditzera ematen digute.

LANGABEZIA

Enplegu bulegoetan langabetu gisa (A kategoria, Pôle emploi-ren sailkapenaren arabera) erregistraturiko pertsona kopurua aditzera ematen du.

Enplegua sustatzeko instituzioetan langabetu gisa erregistratzeko bi arrazoi erakusten dira hemen:

- Lan kaleratzeagatik: Arrazoi ezberdinetatik eratorri daitekeen egoera.
- Lan kontratu bukaeragatik: Epe mugatuko kontratu baten amaiera dela medio.

Badira langabetu gisa erregistratua egoteko egoera mota gehiago, hala nola, dimisioak eta lehenengo aldiz lan merkatura gerturatzen direnak, baina ez ditugu txostenean erantsi langabetu kopuru txikiak barnebiltzen baitituzte.

FORMAZIOA

Gizartearen formazioa INSEEn sailkapenean oinarritua dago baina hemen zabalago lantzen da. Ondorioz, 15 urtetik gorako jendetzak lortutako maila altueneko diploma aztertzen da hurrengo taulan ageri den baliokidetzen arabera:

GAINDEGIAko nomenklatura	INSEE ko nomenklatura
Diploma profesionalik gabeko biztanleria (% 15+ urte)	Pas de scolarité Aucun diplôme mais scolarité jusqu'en école primaire ou au collège Aucun diplôme mais scolarité au-delà du collège
Diploma gorenatzat, teknikalari diploma oinarritzkoa duen biztanleria (% 15+ urte)	Certificat c'études primaires BEPC, brevet élémentaire, brevet des collèges Certificat c'aptitudes professionnelles, brevet de compagnon Brevet d'études professionnelles
Diploma gorenatza, batxilergoa duen biztanleria (% 15+ urte)	Baccalauréat général, brevet supérieur Bac technologique ou professionnel, brevet professionnel ou de technicien, BEC, BEI, BEH, capacité en droit
Diploma gorenatza, goi mailako ikasketetako diploma duen biztanleria (% 15+ urte)	Diplôme universitaire de 1er cycle, BTS, DUT, diplôme des professions sociales ou de santé, d'infirmière(ier) Diplôme universitaire de 2ème ou 3ème cycle (y compris médecine, pharmacie, dentaire), diplôme d'ingénieur, d'une grande école, doctorat, etc.

ERRENTA

INSEEk udalerrri mailan errentaren datuak udalerrri handientzat soilik argitaratzen ditu sekretu estatistikoa dela medio. Hori dela eta, maiz ez dago udalerrri mailako daturik tauletan.

Kontsumo Unitatea (KU)

Errentaren inguruko datuak *Kontsumo Unitatearen* (Unité de Consommation–UC) arabera ageri dira.

Kontsumo Unitatea Ekonomi Lankidetzaren eta Garapenerako Erakundeak (ELGE) definitutako koefiziente batzuen arabera etxalde bakoitzean diren pertsonen kontsumoaren ponderazioz sortutako unitatea da. Koefiziente horiek honakoak dira:

- 1: etxaldeko lehen helduarentzat
- 0.5: hamalau urtetik gorako beste pertsonentzat
- 0.3: hamalau urtetik beherako haurrentzat

Errentaren datuak *Kontsumo Unitatearen* arabera ematearen helburua etxaldeen arteko konposizio desorekak neutralizatzea da.

Mediana, dezilak eta errenta dezilen arteko distantzia

Errenta mediana eta errentaren lehen eta bederatzigarren dezila ageri da tauletan. Medianak errentaren arabera tamaina bereko bi multzotan banatzen du populazioa eta dezilek hamar zatitan banatzen dute. Lehen errenta dezilak errenta apalenak aditzera ematen ditu. Errenta dezilen arteko distantziak errenta banaketa desorekatuaren maila neurtzen du.

Errentaren jatorria

Errentaren jatorri posibleak lau dira:

- Lan sariak
- Diru laguntzak: erretiroen diru sartzak, pentsioak...
- Etekinak: horiek dira profesio liberalen diru sartzak
- Besteak (gehienbat ondasuneko diru sartzak): ondasunei esker egindako diru sartzak

ADINEKOAK

- Adinekoen bakartasun maila

Etxean bakarrik bizi den 65 urtetik gorako biztanleria kopurua aditzera ematen du, adin horretako ehun biztanleko.

- Zaharren menpekotasun indizea

65 urtetik gorako biztanleria kopurua aditzera ematen du, hauetaz arduratzeko adinean (15 eta 64 urte bitartean) dagoen ehun biztanleko.

GURASO BAKARREKO FAMILIAK

Familiaren definizioa

- Familia bat: Gutxienez etxalde batean bi pertsonen osatutako nukleo bat da. Honakoak dira aukerak:
 - bikote bat (eta bere haurrak baldin badira)
 - heldu bakar bat bere haurr(ar)ekin
- Familia baten seme/alabak: Pertsona bat familia baten seme edo alaba gisa aintzat hartzeko bikotekide gabe eta etxaldean haur propiorik gabe (baldin baditu) bizi behar da.

Guraso bakarreko familiak

Soilik 65 urte arteko guraso bakarreko familia monoparentalak aintzat hartu ditugu haurren zaintza eta erantzukizunerako zailtasunak izan ditzaketen familia unitateak kuantifikatzeko asmoz. Horrela, guraso bakarreko familietan non zaintza eta erantzukizunak kontrako norabidean izan daitezkeen alboratu ditugu.

JARDUERA EKONOMIKOA

Establezimenduen bertakotze tasa

Establezimenduen bertakotze tasak udalerriko establezimendu guztien artean egoitza nagusia Euskal Herrian dutenen ehunekoa aditzera ematen du.

Tokiko ekonomiara bideratutako enplegua

Ondasun eta zerbitzuen ekoizpenerako maila lokalean aurrera eramaten diren jarduerak dira eta hauen helburua tokiko biztanleen beharrak asetzear datza, izan bertakoa nahiz turista. Guztizko enpleguan tokiko ekonomiara bideratutako enpleguaren ehunekoa adierazten da.

Ekintzailetasun ekonomikoaren tasa

Ekintzailetasun ekonomikoaren tasak udalerriko establezimendu guztien artean egoitza nagusia udalerrian bertan dutenen ehunekoa aditzera ematen du

Biztanleria aktiboaren egituraren indizea

Biztanleria aktiboaren egituraren indizeak 15 eta 39 urte bitarteko ehun biztanle aktiboko 40 eta 64 urte bitarteko biztanle aktibo kopurua esaten digu. Biztanleria aktiboaren egituraren zahartze maila neurtzeko adierazlea da.

TOKIKO FISKALITATE ZUZENA**CFE**

Enpresei doakien zerga *Cotisation Foncière des Entreprises (CFE)* delakoa 2010 urtean ezarritako zerga da.

Herri elkargoen tokiko fiskalitate zuzena

Herri elkargoentzat, bi informazio ezarriak izan dira:

- Lehena, herri elkargoko lurraldean diren udalerrien zergaren bataz bestekoa, herriko etxeak finkatzen duen tasa herri elkargoko testuinguruan ikusteko.
- Bestea, herri elkargoak berak ezartzen duen zerga, informazio gehigarri bezala jarria ageri dena.

HAUTESKUNDEAK**Aintzat harturiko hauteskundeak**

Udalerrri mailako joera politikoaren azterketarako hauteskunde ezberdinetan lehen itzuliko emaitzak baliatuak izan dira. Horretarako, aniztasun politiko zabala erakusten duten hauteskundeak aintzat hartu dira. Hauteskunde mota bakoitzean izandako bilakaeraren neurketarako hauteskunde mota bakoitzeko azken bi deialdiak kontutan hartu dira.

Hona erabiliak izan diren hauteskundeak:

2001eko Udal hauteskundeen lehen itzulua	2008ko Udal hauteskundeen lehen itzulua
2007ko legebiltzarreko hauteskundeen lehen itzulua	2012ko Legebiltzarreko hauteskundeen lehen itzulua
2004ko Europar legebiltzarreko hauteskundeen lehen itzulua	2009ko Europar legebiltzarreko hauteskundeen lehen itzulua

Udalerrriko hauteskundeen kasuan, soilik 3.500 biztanletik gorako udalerrien emaitzak kontutan izan dira kopuru horren azpitik diren udalerrietan Frantziako hauteskunde sisteman indarrean den "panachage" delakoak ezinezkoa egiten baitu hautagaiak blokeen sailkapenetan txertatzea.

Alderdien sailkapena

Hauteskundeetan aurkezturiko hautagai zein alderdiak bost bloke handietan sailkatu ditugu joera politikoaren izaera zein honen bilakaera modu sintetikoan laburbiltzeko. Hurrengo taulan bost bloke horietan barnebildutako hautagaitzak zehaztuak dira eta ondoan hauteskunde bakoitzean hauentzat Frantziako Barne Ministerioak darabiltzan nomenklatura ageri da. ECO izen generikoa dutenak talde ezberdinetan banatuak izaten ahal dira hautagaiaren iritziz politikoaren arabera.

KODEA		IZENA	UDAL01	UDAL08	LEGISL07	LEGISL12	EUROP04	EUROP09
Ezker muturra	Ezker antikapitalista / komunista	Liste d'extrême-gauche	LXG	LEXG		EXG	LXG	LEXG
		LCR/FO/NPA			EXG			
		Liste du Parti Communiste			COM		LPC	
		Lutte Ouvrière			EXG			
		Liste du PCF et du Parti de gauche						LCOP
		Parti de Gauche						
Ezkerra	Beste	Eric Pététin				ECO		
		Liste Europe Ecologie les Verts			VEC	VEC		
	Ekologistak	Liste des Verts	LVE				LVE	LVEC
		Patit de la Nation Occitana			ECO			
	Ezker liberala	Liste du Parti socialiste		LSOC	SOC	SOC	LPS	LSOC
	Ezker zentristak	Parti Radical de Gauche						
Ezkerreko besteak	Liste Union de la Gauche		LUG					
	Liste divers gauche	LDG	LDVG		DVG		LDVG	
Abertzaleak	Abertzaleak	Liste régionaliste (EHBAI, EHA, EAJ-PNB, ...)	LRG	LREG	REG	REG	LRG	LREG
		Autre liste				AUT		LAUT
Eskuina	Besteak	Alliance écologique indépendante				ECO		
		MHAN			ECO			
		Liste Divers	LDV				LDV	
	Zentrista kontserbadorea	Liste Chasse-Pêche-Nature et Traditions			CPNT		LCP	
	Eskuineko zentristak	Liste centre-MoDem		LCMD	UDFD			LCMD
		Liste le centre pour la france				CEN		
	Eskuineko besteak	Liste UDF					LUDF	
		Liste divers droite	LDD	LDVD	DIV	DVD	LDD	LDVD
Liste de droite		LDR						
Zentristak eta eskuin liberala	Parti Radical Valoisien				PRV			
	Liste Majorité-Centristes		LMC					
Eskuin muturra	Eskuin muturra	Majorité-Nouveau Centre						
		Liste de la majorité présidentielle (UMP)		LMAJ	UMP	UMP	LUMF	LMAJ
Eskuin muturra	Eskuin muturra	Liste du Front national			FN	FN	LFN	LFN
		Liste d'extrême-droite					LXD	LEXD

Hauteskunde emaitzen kalkulua

Bloke bakoitzeko bozka kopurua zenbatua izan da hauteskunde guztietan eta bakoitzaren pisua ehunekotan kalkulatu da (guztizko bozkekiko). Hortik bi operazio egin dira:

- Bloke bakoitzak hauteskunde mota bakoitzeko azken hauteskundeetan izandako bozka ehunekoen batz bestekoa. Hauteskunde horiek honakoak dira: 2008 urteko udal hauteskundeak, 2012 urteko Frantziako Legebiltzarreko hauteskundeak eta 2009 urteko Europar Legebiltzarreko hauteskundeak.

- Bestalde, bloke bakoitzak aurreko hauteskunde mota bakoitzeko izandako presentziaren hazkundera kalkulatu izan da. Azkenik, hazkundera horien batz bestekoa kalkulatu izan da.

10.E

ranskina: Adierazle zerrenda

Biztanleria osoa (p. munic.)
Biztanleriaren hazkundera (p. munic.) 2006/09
Biztanleriaren hazkundera (p. munic.) 1999/2009
Amatasun indizea
Bizitza proiektuak garatzeko adinekoren iraute eta erakargarritasun tasa
Friz indizea
Zahartze indizea
Emakumezkotasun indizea (15-64)
Jarduera tasa
Emakumezkoen jarduera tasa
Biztanleria aktiboaren hazkundera (1999/2009)
Langabetu kopurua
Langabetuen hazkundera (2007/11)
Emakumezko langabetuak, langabetu guztiekiko
50 eta + urteko langabetuak, langabetu guztiekiko
50 eta + urteko langabetuen hazkundera (2007/11)
Lan-kaleraketagatik langabezia egoeran
Kontratu amaieragatik langabezia egoeran
Laborari aktiboaren presentzia
Laborari aktiboaren hazkundera (1999/2009)
Enpresa buru, artisau eta merkatari aktiboaren presentzia
Enpresa buru, artisau eta merkatari aktiboaren hazkundera (1999/2009)
Kudeatzaile eta lanbide intelektuak aktiboaren presentzia
Kudeatzaile eta lanbide intelektuak aktiboaren hazkundera (1999/2009)
Tarteko lanbideak aktiboaren presentzia
Tarteko lanbideak aktiboaren hazkundera (1999/2009)
Enpleguak aktiboaren presentzia
Enpleguak aktiboaren hazkundera (1999/2009)
Langileak aktiboaren presentzia
Langileak aktiboaren hazkundera (1999/2009)
Diploma profesionalik gabeko biztanleriaren presentzia
Teknikalari diploma oinarrikoa duen biztanleriaren presentzia
Batxilergoa duen biztanleriaren presentzia
Goi mailako ikasketetako diploma duen biztanleriaren presentzia
Errenta mediana (kontsumo unitateko)
Errentaren lehen dezila (kontsumo unitateko)
Errentaren bederatzigarren dezila (kontsumo unitateko)
Errenta dezilen arteko distantzia (kontsumo unitateko)
Lan-sariak guztizko errentan
Diru laguntzak guztizko errentan
Etekinak guztizko errentan
Besteak (gehienbat ondasuneko diru sartzak) guztizko errentan
Bataz besteko lan-saria orduko (denb. osoko lanaldian)
Emakumezkoen lan-saria gizonenarekin (denb. osoko lanaldian)
Bataz besteko lan sariaren hazkundera (denb. osoko lanaldian)
Gazteen iraute tasa
Emakumezko gazteen iraute tasa
Gazte langabetuak (<25 urte) langabetu guztiekiko
Gazte langabetuen hazkundera (<25 urte)
Gizonezko gazteen (18-25) bataz besteko lan-saria orduko (denb. osoko lanaldian)
Emakumezko gazteen (18-25) bataz besteko lan-saria orduko (denb. osoko lanaldian)

65 urtetik gorako biztanleak etxean bakarrik
75 urtetik gorako biztanleak etxean bakarrik
Adineko biztanleen bakartasun maila (>65 urte)
Zaharren menpekotasun indizea
Guraso bakarreko (<65 urte) familia nuklearrak
Guraso bakarreko (<65 urte) familia nuklearren proportzioa
Guraso bakarreko (<65 urte) familia nuklearren emakumezotasuna
Guraso bakarreko haur kopurua (0-24 urte bitartean)
Guraso bakarreko haur kopuruaren proportzioa (0-24 urte bitartean)
Establezimendu kopurua
Lehen sektoreko establezimenduen proportzioa
Industria sektoreko establezimenduen proportzioa
Eraikuntza sektoreko establezimenduen proportzioa
Zerbitzuen sektoreko establezimenduen proportzioa
Establezimenduen bertakotutze tasa
Jarduera industrialeko teknologia maila handia
Jarduera industrialeko teknologia maila ertain-handia
Jarduera industrialeko teknologia maila ertain-txikia
Jarduera industrialeko teknologia maila txikia
Biztanleria aktiboaren egituraren indizea
Hurrengo hamarkadan erretiroa hartu behar duen langilegoa
Udalerrian bizi diren landunak, udalerriko lanpostuekiko
Udalerrian bizi eta lan egiten duten landunak, udalerriko landunekiko
Tokiko ekonomiara bideratutako enplegua
Tokiko ekonomiara bideratutako enpleguaren hazkundea (1999/2009)
Ekintzailetasun ekonomikoaren tasa
Autonomoen tasa
Ustiategi kopurua
Ustiategien hazkunde gordina (2000/10)
Ustiategien hazkundea (2000/10)
Ustiategien batz besteko NAE azalera
NAE azaleraren hazkundea (2000/10)
Batz besteko produkzio gordina ustiategiko
Oinordegabeko 50 urtetik gorako ustiategi-buruak
NATURA 2000 eremua
ZNIEFF I eremua
ZNIEFF II eremua
Lurraren artifizializazioa
Lur artifizializazioaren hazkundea (2000/06)
Lur artifizializazioaren hazkundea (1990/2000)
PLHaren presentzia
PLHa duten herriak (%)
Hirigintza arautzeko planen presentzia
Hirigintza dokumenturik gabeko herriak (%)
Lurralde Koherentziarako Planen presentzia (SCOT)
Lurralde Koherentziarako Plana duten herriak (%)
Baimendutako etxebizitza eraikuntzen batz besteko kopurua urtero (2002/07)
Baimendutako etxebizitza eraikuntzen batz besteko kopurua urtero (2008/12)
Baimendutako etxebizitza eraikuntzen batz besteko azalera urtero (2002/07)
Baimendutako etxebizitza eraikuntzen batz besteko azalera urtero (2008/12)
Etxebizitza parkearen hazkundea (1999/2009)
Bigarren etxebizitzaren hazkundea (1999/2009)
Bigarren etxebizitzaren presentzia
Etxebizitza hutsen presentzia

Etxebizitzen batz besteko prezioa
Etxebizitza sozialen tasa (datu ofiziala)
Etxebizitza sozialen tasa (guztizko etxebizitza parkearekiko)
Etxebizitza soziala kopuruaren batz besteko hazkundera (2001/07)
Etxebizitza soziala kopuruaren batz besteko hazkundera (2008/10)
Garraio publikoaren lotura kopurua
Osasun zentro azpiegitura gertuenera errepide bidezko distantzia
Ospital gertuenera errepide bidezko distantzia
Txikizkako merkataritza gertuenera errepide bidezko distantzia
Janarizko txikizkako merkataritza gertuenera errepide bidezko distantzia
Finantza bulego gertuenera errepide bidezko distantzia
Etxebizitzei ezarritako zerga (TH)
Etxebizitzei ezarritako zergaren urteko batz besteko hazkundera (TH) (2008/12)
Eraikitako lurrei ezarritako zerga (TFB)
Eraikitako lurrei ezarritako zergaren urteko batz besteko hazkundera (TFB) (2008/12)
Eraiki gabeko lurrei ezarritako zerga (TFNB)
Eraiki gabeko lurrei ezarritako zergaren urteko batz besteko hazkundera (TFNB) (2008/12)
Enpresei ezarritako zerga (CFE)
Elkarteen dentsitatea (mila biztanleko)
Euskararen ezagutza tasa
Euskararen erabilera sozialaren tasa
Euskarazko matrikulazio tasa lehen hezkuntzan
Euskarazko Haur Hezkuntza-Lehen Hezkuntza azpiegitura gertuenera errepide bidezko distantzia
Haur Hezkuntza-Lehen Hezkuntza azpiegitura gertuenera errepide bidezko distantzia
Euskarazko bigarren hezkuntzako azpiegitura gertuenera errepide bidezko distantzia
Bigarren hezkuntzako azpiegitura gertuenera errepide bidezko distantzia
Euskaltegi gertuenera errepide bidezko distantzia
2008ko udal hauteskundeetako abstentzio maila
Eskualdeko hauteskundeetako abstentzioaren bilakaera (2004/10)
Legebiltzarreko hauteskundeetako abstentzioaren bilakaera (2007/12)
Lehendakaritza hauteskundeetako abstentzioaren bilakaera (2007/12)
Europar legebiltzarreko hauteskundeetako abstentzioaren bilakaera (2004/09)
Ezker muturreko alderdien hauteskundeen batz besteko presentzia
Ezkerreko alderdien hauteskundeen batz besteko presentzia
Alderdi abertzaleen hauteskundeen batz besteko presentzia
Eskuineko alderdien hauteskundeen batz besteko presentzia
Eskuin muturreko alderdien hauteskundeen batz besteko presentzia
Ezker muturreko alderdien batz besteko hazkundera
Ezkerreko alderdien batz besteko hazkundera
Alderdi abertzaleen batz besteko hazkundera
Eskuineko alderdien batz besteko hazkundera
Eskuin muturreko alderdien batz besteko hazkundera

11.U dalerriko oharrak

	1.Orzaize
Langabetuen hazkundera (2007/11)	
Emakumezko langabetuak, langabetu guztiekiko	
50 eta + urteko langabetuak, langabetu guztiekiko	
50 eta + urteko langabetuen hazkundera (2007/11)	2007 urtean ez zegoen langabeturik
Lan-kaleraketagatik langabezia egoeran	
Kontratu amaieragatik langabezia egoeran	
Laborari aktiboen hazkundera (1999/2009)	
Enpresa buru, artisau eta merkatari aktiboen hazkundera (1999/2009)	
Kudeatzaile eta lanbide intelektualak aktiboen hazkundera (1999/2009)	
Tarteko lanbideak aktiboen hazkundera (1999/2009)	
Enplegatuak aktiboen hazkundera (1999/2009)	
Langileak aktiboen hazkundera (1999/2009)	
Gazteen iraute tasa (10-19 urte)	
Emakumezko gazteen iraute tasa	
Gazte langabetuak (<25 urte) langabetu guztiekiko	
Gazte langabetuen hazkundera (<25 urte)	2007 urtean ez zegoen langabeturik
Guraso bakarreko (<65 urte) familia nuklearren emakumezko tasuna	
Jarduera industrialeko teknologia maila handia	
Jarduera industrialeko teknologia maila ertain-handia	
Jarduera industrialeko teknologia maila ertain-txikia	
Jarduera industrialeko teknologia maila txikia	
Ustiategi kopurua	
Oinordegabeko 50 urtetik gorako ustiategi-buruak	
Lur artifizializazioaren hazkundera (2000/06)	2000 urtean ez zegoen artifizializazio esanguratsurik
Lur artifizializazioaren hazkundera (1990/2000)	1990 urtean ez zegoen artifizializazio esanguratsurik
Etxebizitzaren batz besteko prezioa	

12.Herri elkargoko oharrak

	50 eta + urteko langabetuen hazkundera (2007/11)	Gazte langabetuen hazkundera (<25 urte)
2.Garazi-Baigorri herri elkargoa	2007 urtean ez zegoen langabeturik.	

Sustatzailea : GAINDEGIA



Ipar Euskal Herriko udalerriak, aldagai sozio ekonomikoen arabera 2013

Egileak

Txomin Poveda eta Asier Otxoa de Retana

OSPITALEPEA

AURKIBIDEA

1. Demografia
2. Gizarte errealitatea eta bizi baldintzak
3. Jarduera ekonomikoa
4. Lurralde antolamendua eta hirigintza
5. Etxebizitza
6. Azpiegiturak eta zerbitzuen irisgarritasuna
7. Tokiko fiskalitate zuzena
8. Tokiko nortasuna eta joera politikoa
9. Oharrak
10. Eranskinak: Adierazle zerrenda
11. Udalerrri oharrak
12. Herri elkargoko oharrak

1. Demografia

1.1 Biztanleria lurraldean

	1.Ospitalepea	2.Zuberoako herri elkargoa	3.Barnekaldea	4.Iparraldea	5.Euskal Herria
Biztanleria osoa (p. munic.)	83	13 031	41 532	289 543	3 127 326

Unit.: Kopuru gordina
INSEE eta INE

	Biztanleriaren hazkundera (p. munic.) 06/09	Biztanleriaren hazkundera (p. munic.) 99/09
1.Ospitalepea	-1,4	12,2
2.Zuberoako herri elkargoa	-2,1	-3,3
3.Barnekaldea	2,0	3,6
4.Iparraldea	6,6	10,2
5.Euskal Herria	4,7	7,1

Unit.: %
INSEE eta INE, 2006/2009 eta 1999/2009

	Amatasun indizea (2009)
1.Ospitalepea	11,8
2.Zuberoako herri elkargoa	24,5
3.Barnekaldea	28,9
4.Iparraldea	22,4
5.Euskal Herria	21,9

Unit.: %
INSEE eta INE, 2009

	Bizitza proiektuak garatzeko adinekoren iraute eta erakargarritasun tasa (1999/2009)
1.Ospitalepea	21,4
2.Zuberoako herri elkargoa	-10,1
3.Barnekaldea	-1,0
4.Iparraldea	8,5
5.Euskal Herria	9,5

Unit.: %
INSEE eta INE. Ekoizpen propioa., 1999/2009

1.2 Biztanleriaren egitura

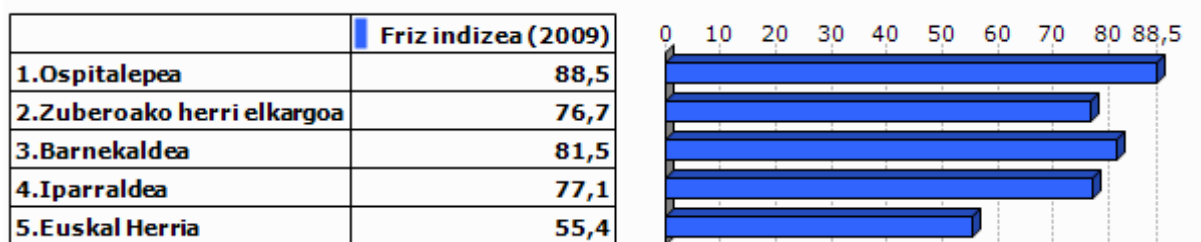

Unit.: %
INSEE eta INE, 2009

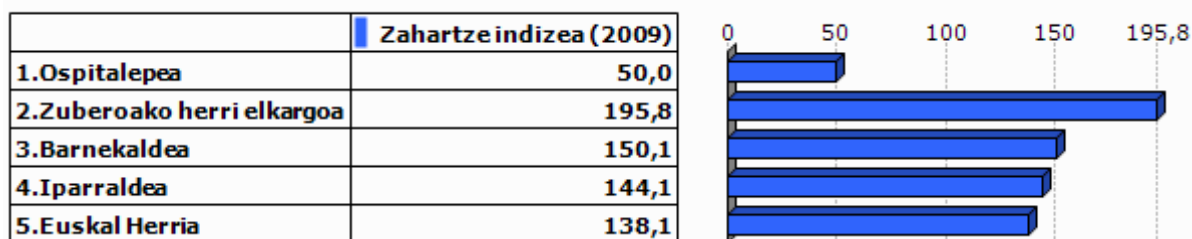

Unit.: %
INSEE eta INE, 2009

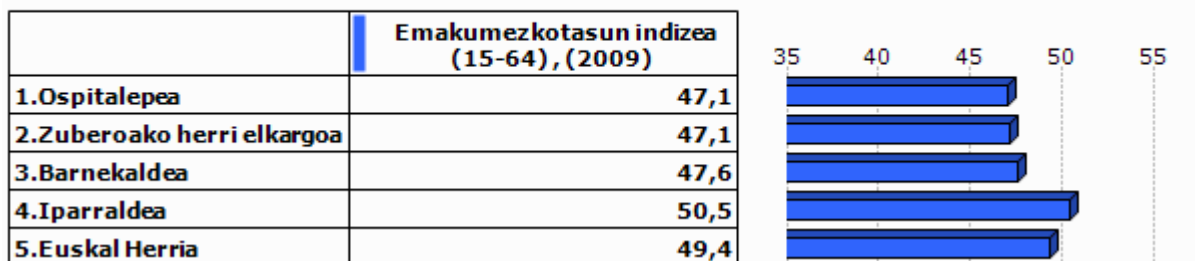

Unit.: %
INSEE eta INE, 2009

2.Gizarte errealitatea eta bizi baldintzak

2.1 Jarduera eta enplegua

	Jarduera tasa (2009)	Emakumezkoen jarduera tasa (2009)
1.Ospitalepea	78,4	83,3
2.Zuberoako herri elkargoa	72,6	70,9
3.Barnekaldea	72,8	70,3
4.Iparraldea	71,7	68,9
5.Euskal Herria	72,9	67,0

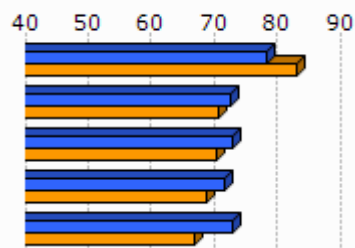

Unit.: %
INSEE eta INE, 2009

	Biztanleria aktiboaren hazkundera (1999/2009)
1.Ospitalepea	21,2
2.Zuberoako herri elkargoa	-2,4
3.Barnekaldea	5,5
4.Iparraldea	13,0
5.Euskal Herria	13,8

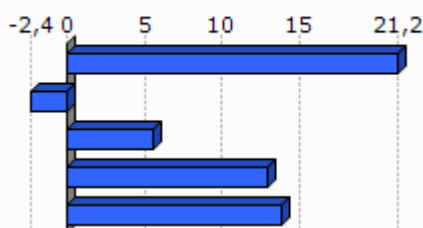

Unit.: %
INSEE eta INE, 1999/2009

2.2 Langabezia

	1.Ospitalepea	2.Zuberoako herri elkargoa	3.Barnekaldea	4.Iparraldea	5.Euskal Herria
Langabetu kopurua (2011)	0	270	892	12 479	201 708

Unit.: Kopuru gordina
Pôle emploi eta Espainiako Enplegu eta Gizarte Segurantza Ministerioa, 2011

	Langabetuen hazkundera (2007/11)
1.Ospitalepea	
2.Zuberoako herri elkargoa	32,4
3.Barnekaldea	62,5
4.Iparraldea	43,9
5.Euskal Herria	92,1

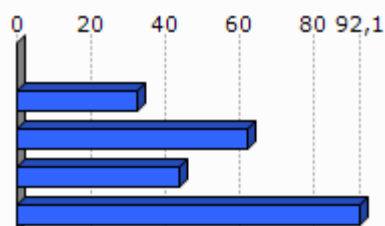

Unit.: %
Pôle emploi eta Espainiako Enplegu eta Gizarte Segurantza Ministerioa, 2007/2011

	Emakumezko langabetuak, langabetu guztiekiko (2011)
1.Ospitalepea	
2.Zuberoako herri elkargoa	28,1
3.Barnekaldea	31,8
4.Iparraldea	48,8
5.Euskal Herria	50,7

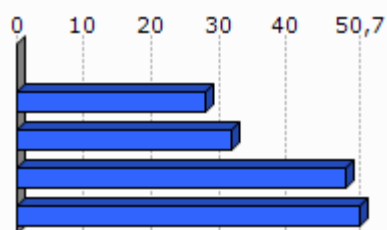

Unit.: %

Pôle emploi eta Espainiako Enplegu eta Gizarte Segurantza Ministerioa, 2011

	50 eta + urteko langabetuak, langabetu guztiekiko (2011)	50 eta + urteko langabetuen hazkundera (2007/11)
1.Ospitalepea		
2.Zuberoako herri elkargoa	10,4	-26,3
3.Barnekaldea	8,5	100,0
4.Iparraldea	18,3	85,8
5.Euskal Herria	38,8	86,1

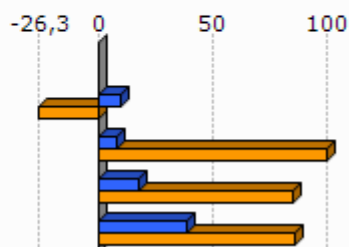

Unit.: %

Pôle emploi eta Espainiako Enplegu eta Gizarte Segurantza Ministerioa, 2007/2011

	Lan-kalera ketagatik langabezia egoeran (2011)	Kontratu amaieragatik langabezia egoeran (2011)
1.Ospitalepea		
2.Zuberoako herri elkargoa	14,0	83,5
3.Barnekaldea	10,9	87,4
4.Iparraldea	25,2	66,3

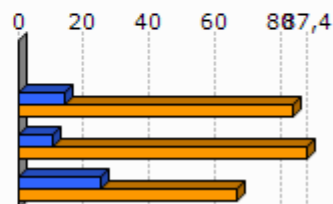

Unit.: %

Pôle emploi, 2011

2.3 Katgoria Sozio-Profesionala eta formazio maila

	Laborari aktiboen presentzia (2009)	Laborari aktiboen hazkundera (1999/2009)
1.Ospitalepea	0,0	-100,0
2.Zuberoako herri elkargoa	13,6	-19,3
3.Barnekaldea	15,9	-24,0
4.Iparraldea	3,2	-23,7

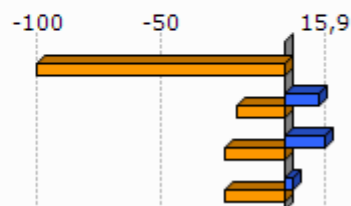

Unit.: %
INSEE, 1999/2009

	Enpresa buru, artisau eta merkatarik aktiboen presentzia (2009)	Enpresa buru, artisau eta merkatarik aktiboen hazkundera (1999/2009)
1.Ospitalepea	0,0	-100,0
2.Zuberoako herri elkargoa	8,3	-4,7
3.Barnekaldea	8,8	5,9
4.Iparraldea	8,8	2,8

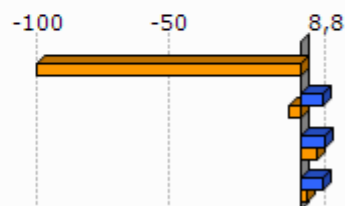

Unit.: %
INSEE, 1999/2009

	Kudeatzaile eta lanbide intelektualak aktiboen presentzia (2009)	Kudeatzaile eta lanbide intelektualak aktiboen hazkundera (1999/2009)
1.Ospitalepea	28,6	
2.Zuberoako herri elkargoa	6,7	86,4
3.Barnekaldea	6,0	46,1
4.Iparraldea	11,6	30,0

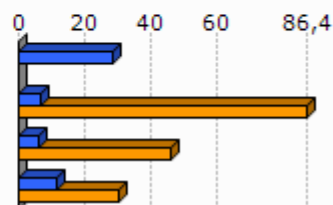

Unit.: %
INSEE, 1999/2009

	Tarteko lanbideak aktiboen presentzia (2009)	Tarteko lanbideak aktiboen hazkundera (1999/2009)
1.Ospitalepea	42,9	
2.Zuberoako herri elkargoa	19,0	25,2
3.Barnekaldea	18,2	28,2
4.Iparraldea	25,5	26,2

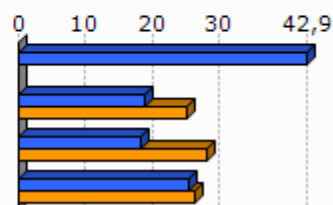

Unit.: %
INSEE, 1999/2009

	Enplegatuak aktiboen presentzia (2009)	Enplegatuak aktiboen hazkundera (1999/2009)
1.Ospitalepea	14,3	0,0
2.Zuberoako herri elkargoa	23,7	-12,3
3.Barnekaldea	24,1	-0,7
4.Iparraldea	31,6	1,6

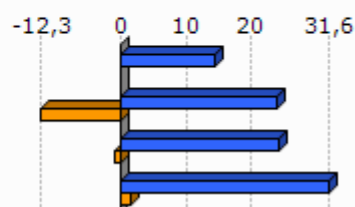

Unit.: %
INSEE, 1999/2009

	Langileak aktiboen presentzia (2009)	Langileak aktiboen hazkundera (1999/2009)
1.Ospitalepea	14,3	-50,0
2.Zuberoako herri elkargoa	28,8	-18,6
3.Barnekaldea	27,3	-7,5
4.Iparraldea	20,3	-3,4

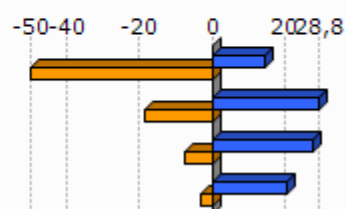

Unit.: %
INSEE, 1999/2009

	Diploma profesionalik gabeko biztanleriaren presentzia (2008)	Teknikalari diploma oinarrikoa duen biztanleriaren presentzia (2008)	Batxilergoa duen biztanleriaren presentzia (2008)	Goi mailako ikasketetako diploma duen biztanleriaren presentzia (2008)
1.Ospitalepea	28,6	25,0	19,6	26,8
2.Zuberoako herri elkargoa	45,0	27,2	13,1	14,7
3.Barnekaldea	41,2	28,3	14,2	16,3
4.Iparraldea	32,7	26,7	17,1	23,6

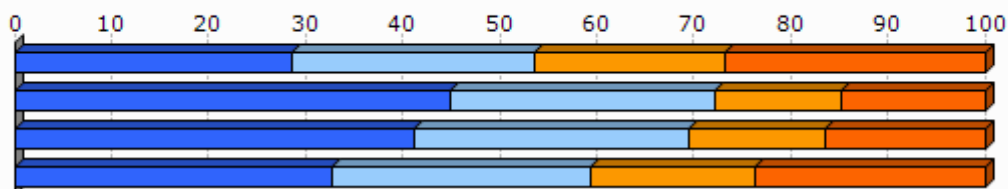

Unit.: %
INSEE, 2008

2.4 Errenta

	1.Ospitalepea	2.Zuberoako herri elkargoa
Errenta mediana (kontsumo unitateko), (2010)		16 689
Errentaren bederatzigarren dezila (kontsumo unitateko), (2010)		29 483
Errentaren lehen dezila (kontsumo unitateko), (2010)		8 083

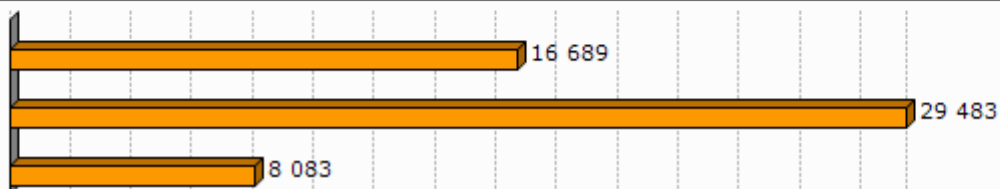

Unit.: €
INSEE, 2010

	Errenta dezilen arteko distantzia (kontsumo unitateko), (2010)
1.Ospitalepea	
2.Zuberoako herri elkargoa	3,7

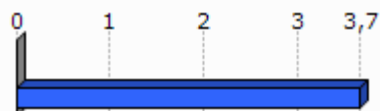

Unit.: Unitate gabekoa
INSEE, 2010

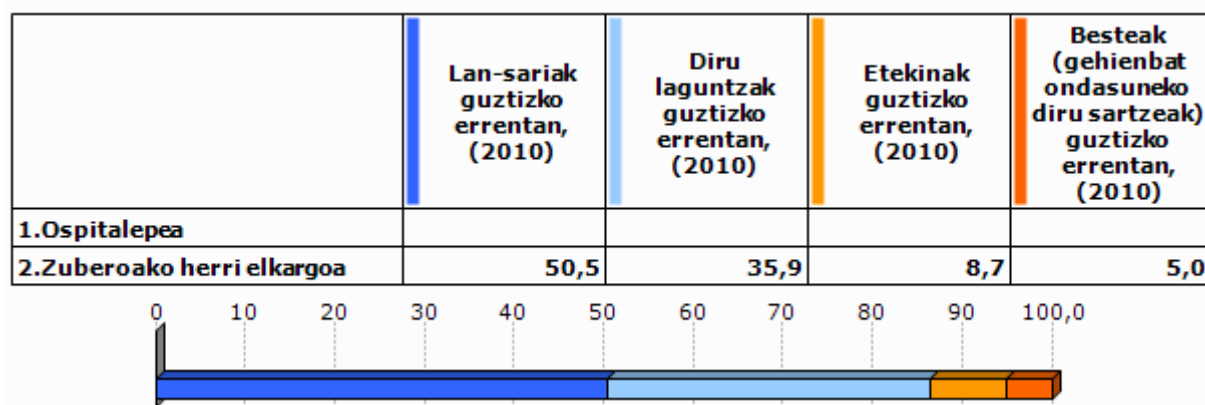

Unit.: %
INSEE, 2010

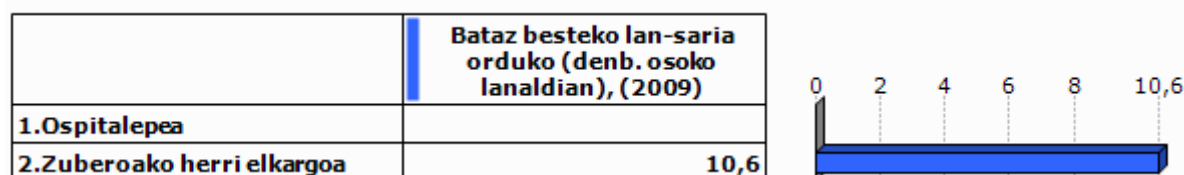

Unit.: €
INSEE, 2009

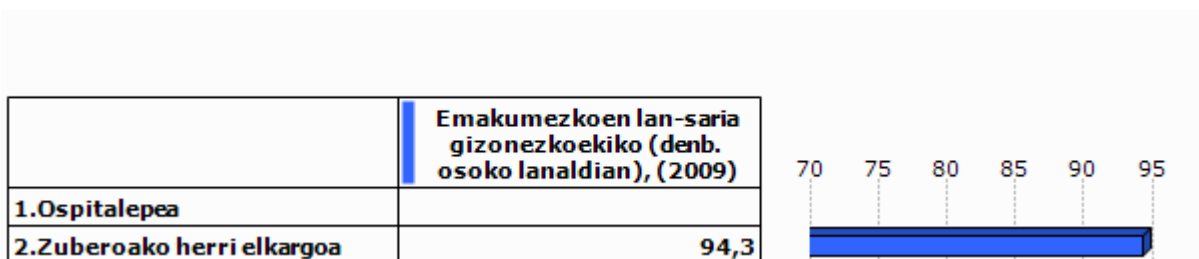

Unit.: %
INSEE, 2009

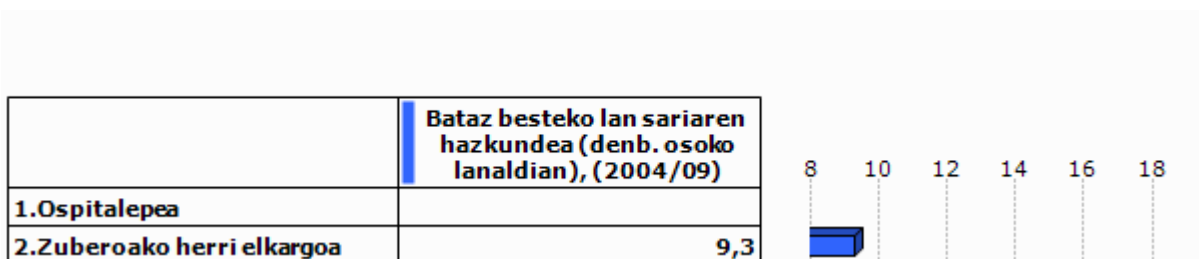

Unit.: %
INSEE, 2004/2009

2.5 Arrisku ekonomikoaren menpeko giza talde nagusiak

Gazteak

	Gazteen iraute tasa, (1999/2009)	Emakumezko gazteen iraute tasa, (1999/2009)
1.Ospitalepea	-60,0	-62,5
2.Zuberoako herri elkargoa	-31,3	-37,9
3.Barnekaldea	-16,9	-19,8
4.Iparraldea	-4,8	-3,8
5.Euskal Herria	15,3	15,5

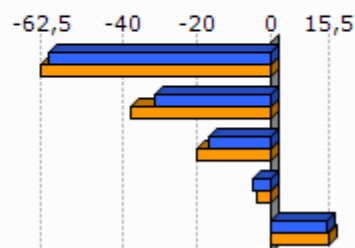

Unit.: %
INSEE eta INE. Ekoizpen propioa., 1999/2009

	Gazte langabetuak (<25 urte) langabetu guztiekiko (2011)	Gazte langabetuen hazkundera (<25 urte) (2007/11)
1.Ospitalepea		
2.Zuberoako herri elkargoa	5,2	-39,1
3.Barnekaldea	6,2	34,1
4.Iparraldea	14,6	45,2
5.Euskal Herria	9,0	102,5

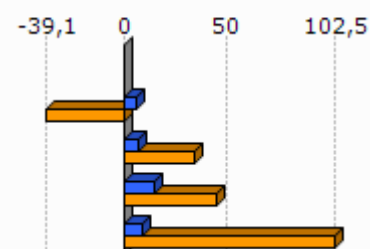

Unit.: %
Pôle emploi eta Espainiako Enplegu eta Gizarte Segurantzza Ministerioa, 2007/2011

	1.Ospitalepea	2.Zuberoako herri elkargoa
Emakumezko gazteen (18-25) batz besteko lan-saria orduko (denb. osoko lanaldian), (2009)		7,9
Gizonezko gazteen (18-25) batz besteko lan-saria orduko (denb. osoko lanaldian), (2009)		8,8

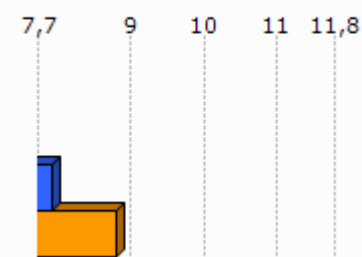

Unit.: €
INSEE, 2009

Adinekoak

	1.Ospitalepea	2.Zuberoako herri elkargoa	3.Barnekaldea	4.Iparraldea
65 urtetik gorako biztanleak etxean bakarrik, (2009)	8	968	2 422	19 864
75 urtetik gorako biztanleak etxean bakarrik, (2009)	8	654	1 524	12 683

Unit.: Kopuru gordina
INSEE, 2009

	Adineko biztanleen bakartasun maila (>65 urte), (2009)	Zaharren menpekotasun indizea, (2009)
1.Ospitalepea	80,0	19,6
2.Zuberoako herri elkargoa	27,6	45,2
3.Barnekaldea	24,6	39,4
4.Iparraldea	31,4	35,1
5.Euskal Herria		29,7

Unit.: %
INSEE eta INE, 2009

Guraso bakarreko familiak

	1.Ospitalepea	2.Zuberoako herri elkargoa	3.Barnekaldea	4.Iparraldea
Guraso bakarreko (<65 urte) familia nuklearrak, (2009)	0	302	856	9 983

Unit.: Kopuru gordina
INSEE, 2009

	Guraso bakarreko (<65 urte) familia nuklearren proportzioa, (2009)	Guraso bakarreko (<65 urte) familia nuklearren emakumezko otasuna, (2009)
1.Ospitalepea	0,0	
2.Zuberoako herri elkargoa	8,1	75,9
3.Barnekaldea	7,4	77,0
4.Iparraldea	12,5	83,0

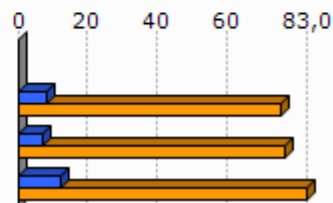

Unit.: %
INSEE, 2009

	1.Ospitalepea	2.Zuberoako herri elkargoa	3.Barnekaldea	4.Iparraldea
Guraso bakarreko haur kopurua (0-24 urte bitartean), (2009)	0	318	931	11 658

Unit.: Kopuru gordina
INSEE, 2009

	Guraso bakarreko haur kopuruaren proportzioa (0-24 urte bitartean), (2009)
1.Ospitalepea	0,0
2.Zuberoako herri elkargoa	13,5
3.Barnekaldea	11,1
4.Iparraldea	19,8

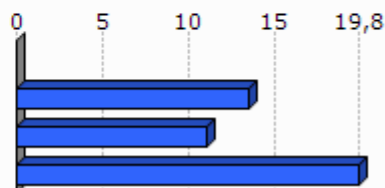

Unit.: %
INSEE, 2009

3. Jarduera ekonomikoa

3.1 Ehun ekonomikoa

	1.Ospitalepea	2.Zuberoako herri elkargoa	3.Barnekaldea	4.Iparaldea	5.Euskal Herria
Establezimendu kopurua (2013-01)	8	1 136	3 839	22 899	243 998

Unit.: Kopuru gordina
SIRENE, DIRAE eta CAMERDATA, 2013-01

	Lehen sektoreko establez imenduen proportzioa (2013-01)	Industria sektoreko establez imenduen proportzioa (2013-01)	Eraikuntza sektoreko establez imenduen proportzioa (2013-01)	Zerbitzuen sektoreko establez imenduen proportzioa (2013-01)
1.Ospitalepea	25,0	0,0	0,0	75,0
2.Zuberoako herri elkargoa	19,1	13,3	6,6	61,0
3.Barnekaldea	24,5	10,7	7,3	57,5
4.Iparaldea	6,3	6,1	8,0	79,6
5.Euskal Herria	3,3	8,3	13,9	74,5

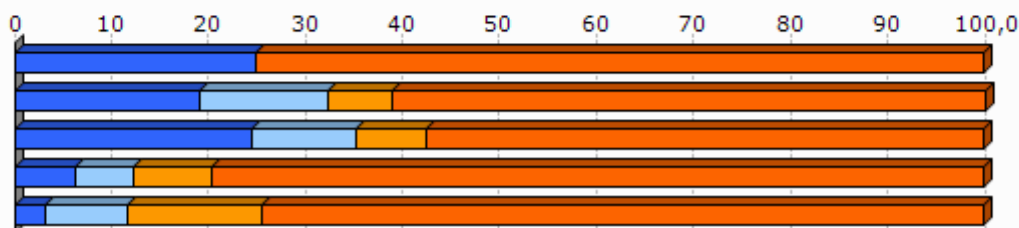

Unit.: %
SIRENE, DIRAE eta CAMERDATA, 2013-01

	Establezimenduen bertakotutze tasa (2013-01)
1.Ospitalepea	100,0
2.Zuberoako herri elkargoa	95,7
3.Barnekaldea	96,3
4.Iparaldea	89,8
5.Euskal Herria	90,6

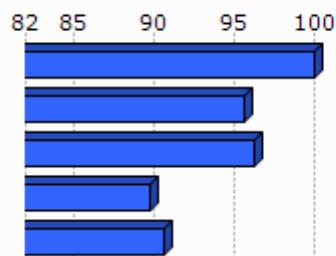

Unit.: %
SIRENE, DIRAE eta CAMERDATA. Ekoizpen propioa., 2013-01

	Jarduera industrialeko teknologia maila handia (2013-01)	Jarduera industrialeko teknologia maila ertain-handia (2013-01)	Jarduera industrialeko teknologia maila ertain-txikia (2013-01)	Jarduera industrialeko teknologia maila txikia (2013-01)
1.Ospitalepea				
2.Zuberoako herri elkargoa	20,0	1,3	32,5	63,6
3.Barnekaldea	1,0	2,5	22,7	73,9
4.Iparraldea	1,8	10,2	24,8	63,2
5.Euskal Herria	1,8	15,6	44,0	38,6

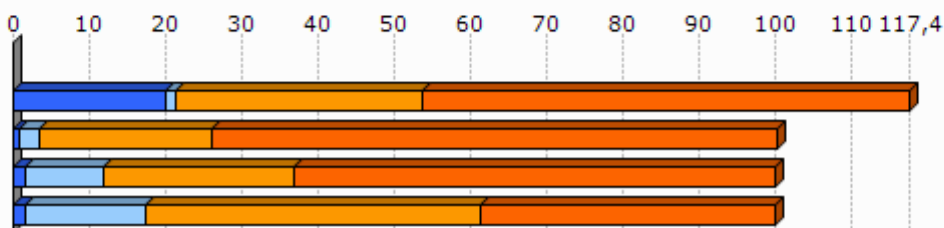

Unit.: %
SIRENE, DIRAE eta CAMERDATA, 2013-01

3.2 Giza lan eskua

	Biztanleria aktiboaren egituraren indizea (2009)	Hurrengo hamarkadan erretiroa hartu behar duen langilegoa (2009)
1.Ospitalepea	64,7	24,6
2.Zuberoako herri elkargoa	33,5	39,1
3.Barnekaldea	31,3	36,2
4.Iparraldea	32,0	33,5
5.Euskal Herria		13,3

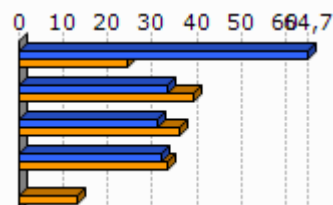

Unit.: %
INSEE eta INE, 2009

	Udalerrian bizi diren landunak, udalerriko lanpostuekiko (2009)	Udalerrian bizi eta lan egiten duten landunak, udalerriko landunekiko (2009)
1.Ospitalepea	-55,3	10,5
2.Zuberoako herri elkargoa	-8,6	41,2
3.Barnekaldea	-9,4	40,3
4.Iparraldea	0,3	37,0

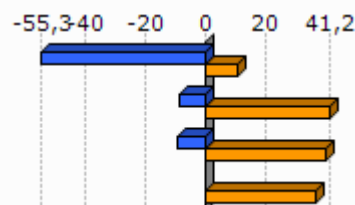

Unit.: %
INSEE, 2009

	Tokiko ekonomiara bideratutako enplegua (2009)	Tokiko ekonomiara bideratutako enpleguaren hazkundera (1999/2009)
1.Ospitalepea	100,0	28,6
2.Zuberoako herri elkargoa	55,1	-6,1
3.Barnekaldea	54,9	-4,4
4.Iparraldea	70,2	-2,1

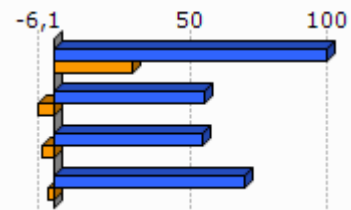

Unit.: %
INSEE, 1999/2009

	Ekintzaitetasun ekonomikoaren tasa (2013-01)
1.Ospitalepea	100,0
2.Zuberoako herri elkargoa	88,3
3.Barnekaldea	89,0
4.Iparraldea	84,0
5.Euskal Herria	84,0

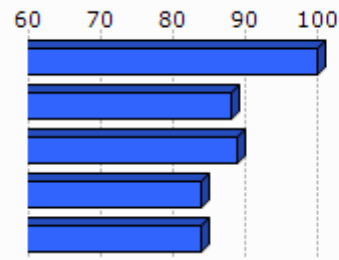

Unit.: %
SIRENE, DIRAE eta CAMERDATA, 2013-01

	Autonomoen tasa (2013-01)
1.Ospitalepea	25,0
2.Zuberoako herri elkargoa	24,1
3.Barnekaldea	27,9
4.Iparraldea	17,7
5.Euskal Herria	19,0

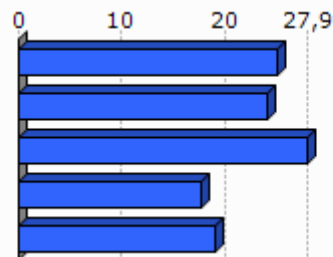

Unit.: %
SIRENE eta Espainiako Enplegu eta Gizarte Segurantzza Ministerioa. Ekoizpen propioa., 2013-01

3.3 Laborantza

	Ustiategi kopurua (2010)	Ustiategiaren hazkundera (2000/10)
1.Ospitalepea	7	0
2.Zuberoako herri elkargoa	740	-127
3.Barnekaldea	2 863	-445
4.Iparraldea	4 453	-1 415
5.Euskal Herria	37 090	-34 609

Unit.: Kopuru gordina
Frantziako Laborantza, Nekazaritzako Elikagaien eta Basoen Ministerioa eta INE, 2000/10

	Ustiatgien hazkundera (2000/10), (Unit.: %)	Bataz besteko produkzio gordina ustiategiko (2010)
1.Ospitalepea	0,0	45,9
2.Zuberoako herri elkargoa	-14,6	41,9
3.Barnekaldea	-13,5	51,8
4.Iparraldea	-25,6	49,7
5.Euskal Herria	-48,3	

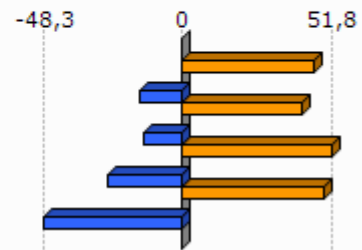

Unit.: K€

Frantziako Laborantza, Nekazaritzako Elikagaien eta Basoen Ministerioa eta INE, 2000/10

Frantziako Laborantza, Nekazaritzako Elikagaien eta Basoen Ministerioa, 2010

	Ustiatgien bataz besteko NAE azalera (2010)	NAE azaleraren hazkundera (2000/10)
1.Ospitalepea	29,3	5,7
2.Zuberoako herri elkargoa	31,6	-8,6
3.Barnekaldea	31,4	-6,9
4.Iparraldea	28,1	-9,6
5.Euskal Herria	23,5	-13,7

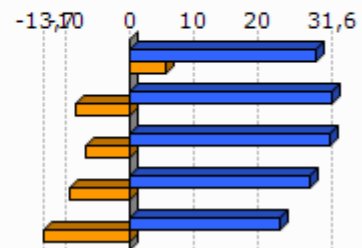

Unit.: Unit.: Ha/ustiategiko; %

Frantziako Laborantza, Nekazaritzako Elikagaien eta Basoen Ministerioa eta INE, 2000/10

	Oinordegabeko 50 urtetik gorako ustiategi-buruak (2010)
1.Ospitalepea	
2.Zuberoako herri elkargoa	24,5
3.Barnekaldea	23,4
4.Iparraldea	27,9

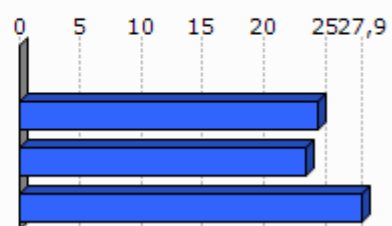

Unit.: %

Frantziako Laborantza, Nekazaritzako Elikagaien eta Basoen Ministerioa, 2010

4. Lurralde antolamendua eta hirigintza

4.1 Lurralde antolamendua

	NATUR A2000 eremua (2013-05)	ZNIEFF I eremua (2010)	ZNIEFF II eremua (2010)
1.Ospitalepea	1,9	0,6	0,0
2.Zuberoako herri elkargoa	29,4	6,8	46,8
3.Barnekaldea	24,8	6,3	38,2
4.Iparraldea	23,9	6,0	33,1

Unit.: %

Frantziako Ekologia, Garapen Iraunkorra eta Energiaren Ministerioa , 2013/05 eta 2010

	Lurraren artifizializazioa (%), 2006
1.Ospitalepea	0,0
2.Zuberoako herri elkargoa	1,2
3.Barnekaldea	1,4
4.Iparraldea	6,6
5.Euskal Herria	2,5

Unit.: %

Corine Land Cover, 2006

	1.Ospitalepea
Lur artifizializazioaren hazkundera (1990/2000)	
Lur artifizializazioaren hazkundera (2000/06)	

Unit.: %

Corine Land Cover, 1990/2000 eta 2000/2006

	PLHaren presentzia (2011)	Hirigintza arautzeko planen presentzia (2011)	Lurralde Koherentziarako Planen presentzia (SCOT) (2013)
1.Ospitalepea	EZ		EZ

Unit.: Bai/Ez; presentzia eta tipologia; Bai/Ez

DATAR, 2011

DGALN, 2013

	2.Zuberoako herri elkargoa	3.Barnekaldea	4.Iparaldea
Hirigintza dokumenturik gabeko herriak (%), (2011)	51,4	47,8	35,2
Lurralde Koherentziarako Plana duten herriak (%), (2013)	0,0	7,1	33,3
PLHa duten herriak (%), (2011)	0,0	0,9	6,3

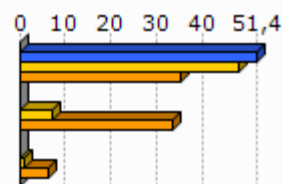

Unit.: %
 DATAR, 2011
 DGALN, 2013

4.2 Hirigintza

	Baimendutako etxebizitza eraikuntzen batz besteko kopurua urtero (2002/07)	Baimendutako etxebizitza eraikuntzen batz besteko kopurua urtero (2008/12)
1.Ospitalepea	2	1
2.Zuberoako herri elkargoa	67	47
3.Barnekaldea	497	619
4.Iparaldea	3 223	3 071
5.Euskal Herria	33 607	19 397

Unit.: Kopuru gordina
 Frantziako Ekologia, Garapen Iraunkorra eta Energiaren Ministerioa eta Espainiako Sustapen Ministerioa, 2002/07 eta 2008/2012

	Baimendutako etxebizitza eraikuntzen batz besteko azalera urtero (2002/07)	Baimendutako etxebizitza eraikuntzen batz besteko azalera urtero (2008/12)
1.Ospitalepea	216	147
2.Zuberoako herri elkargoa	8 798	6 630
3.Barnekaldea	60 953	62 185
4.Iparaldea	310 544	275 668
5.Euskal Herria	2 974 544	1 829 868

Unit.: m2
 Frantziako Ekologia, Garapen Iraunkorra eta Energiaren Ministerioa eta Espainiako Sustapen Ministerioa, 2002/07 eta 2008/2012

5. Etxebizitza

	Etxebizitza parkearen hazkundera (1999/2009)	Bigarren etxebizitzien hazkundera (1999/2009)
1.Ospitalepea	19,2	0,0
2.Zuberoako herri elkargoa	7,3	12,9
3.Barnekaldea	14,8	32,7
4.Iparraldea	19,0	34,3
5.Euskal Herria	15,7	1,4

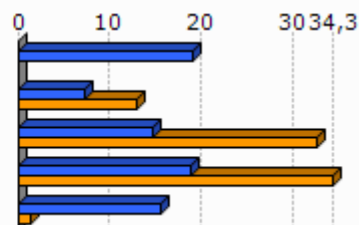

Unit.: %
INSEE eta INE, 1999/2009

	Bigarren etxebizitzien presentzia (2009)	Etxebizitza hutsen presentzia (2009)
1.Ospitalepea	9,7	3,2
2.Zuberoako herri elkargoa	13,9	7,8
3.Barnekaldea	13,8	7,2
4.Iparraldea	20,8	4,3
5.Euskal Herria	7,2	8,3

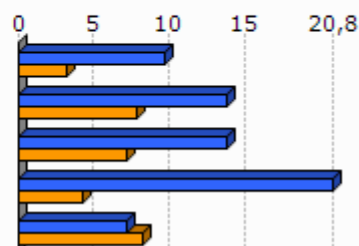

Unit.: %
INSEE eta INE, 2009

	Etxebizitzien batz besteko prezioa (2013)
1.Ospitalepea	1 438
2.Zuberoako herri elkargoa	1 588
3.Barnekaldea	1 704
4.Iparraldea	2 024
5.Euskal Herria	2 565

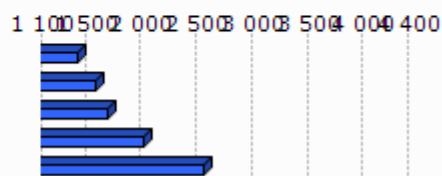

Unit.: €/m2
Ekoizpen propioa, 2013
* Euskal Herria: Zazpi hiriburu eta 25.000 biztanletik gorako udalerrien batz bestekoa.



Unit.: %

Lurralde berdintasuna eta etxebizitzaren ministerioa, 2009

Akitaniako DREAL eta INSEE. Ekoizpen propioa., 2009

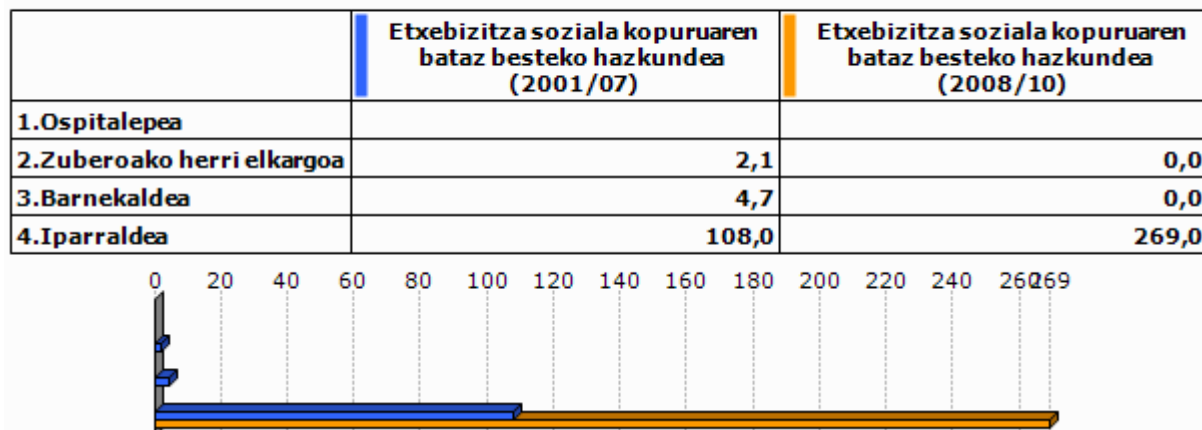

Unit.: urteko batz besteko kopurua

DREAL Aquitaine, 2001/07 eta 2008/2010

6. Azpiegitura eta zerbitzuen irisgarritasuna

	Garraio publikoaren lotura kopurua (2013)
1.Ospitalepea	0,0
2.Zuberoako herri elkargoa	0,5
3.Barnekaldea	0,4
4.Iparraldea	0,7

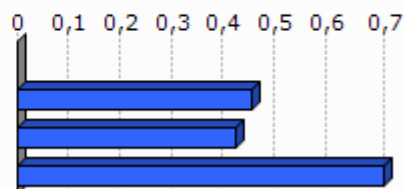

Unit.: Kopuru gordina
Ekoizpen propioa, 2013

	1.Ospitalepea	2.Zuberoako herri elkargoa	3.Barnekaldea	4.Iparraldea	5.Euskal Herria
Osasun zentro azpiegitura gertuenera errepide bidezko distantzia (2012)	12,7	11,8	10,6	9,2	2,7
Ospital gertuenera errepide bidezko distantzia (2012)	12,7	6,7	9,5	9,4	2,2
Txikizkako merkataritza gertuenera errepide bidezko distantzia (2012)	10,6	3,1	3,2	2,5	1,3
Janarizko txikizkako merkataritza gertuenera errepide bidezko distantzia (2012)	10,6	3,1	3,6	2,9	2,4
Finantza bulego gertuenera errepide bidezko distantzia (2012)	10,9	6,3	8,2	7,3	3,7

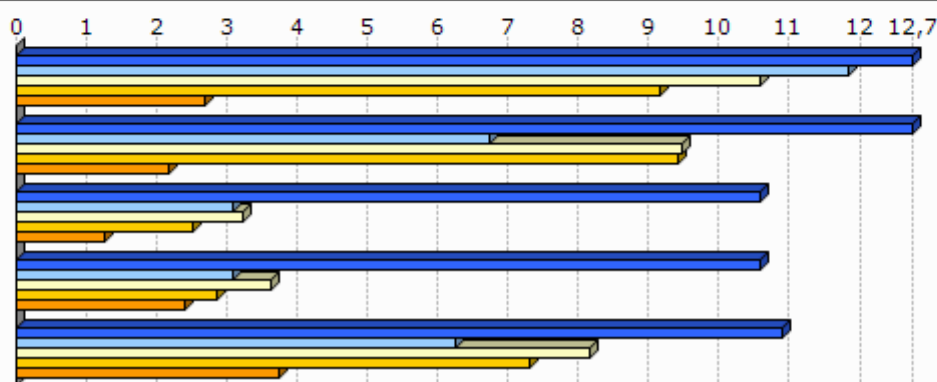

Unit.: Km.

INSEE, Nafarroako Gobernua, EUSTAT, Nafarroako Datu Espazialen Azpiegitura eta Espainiako Sustapen Ministerioa. Ekoizpen propioa., 2012

INSEE, EUSTAT eta Nafarroako Datu Espazialen Azpiegitura. Ekoizpen propioa., 2012

INSEE, EUSTAT, CAMERDATA eta Espainiako Sustapen Ministerioa. Ekoizpen propioa., 2012

INSEE, EUSTAT, CAMERDATA eta Espainiako Sustapen Ministerioa. Ekoizpen propioa., 2012

INSEE, EUSTAT eta CAMERDATA. Ekoizpen propioa., 2012

7.Tokiko fiskalitate zuzena

	Etxebizitzei ezarritako zerga (TH), (2012)	Eraikitako lurri ezarritako zerga (TFB), (2012)	Eraiki gabeko lurri ezarritako zerga (TFNB), (2012)	Enpresei ezarritako zerga (CFE), (2012)
1.Ospitalepea	9,0	5,0	32,0	
2.Zuberoako herri elkargoa	9,7	8,1	32,2	
3.Barnekaldea	13,9	8,7	32,4	22,2
4.Iparraldea	14,0	9,3	32,2	22,3
Zuberoako herri elkargoko fiskalitate zuzena	8,4		1,5	26,1

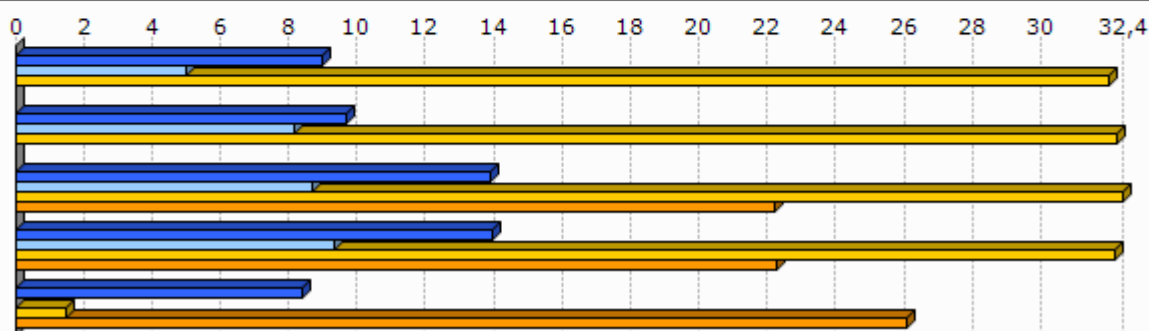

Unit.: %

Kondu publikoen, aurrekontuaren eta estatu erreformaren ministerioa, 2012

	1.Ospitalepea
Eraiki gabeko lurri ezarritako zergaren urteko batz besteko hazkundera (TFNB) (2008/12)	0,0
Eraikitako lurri ezarritako zergaren urteko batz besteko hazkundera (TFB) (2008/12)	0,0
Etxebizitzei ezarritako zergaren urteko batz besteko hazkundera (TH) (2008/12)	0,0

Unit.: %

Kondu publikoen, aurrekontuaren eta estatu erreformaren ministerioa, 2008/12

8. Tokiko nortasuna eta joera politikoa

8.1 Tokiko nortasuna



Unit.: ‰
INSEE. Ekoizpen propioa., 2013

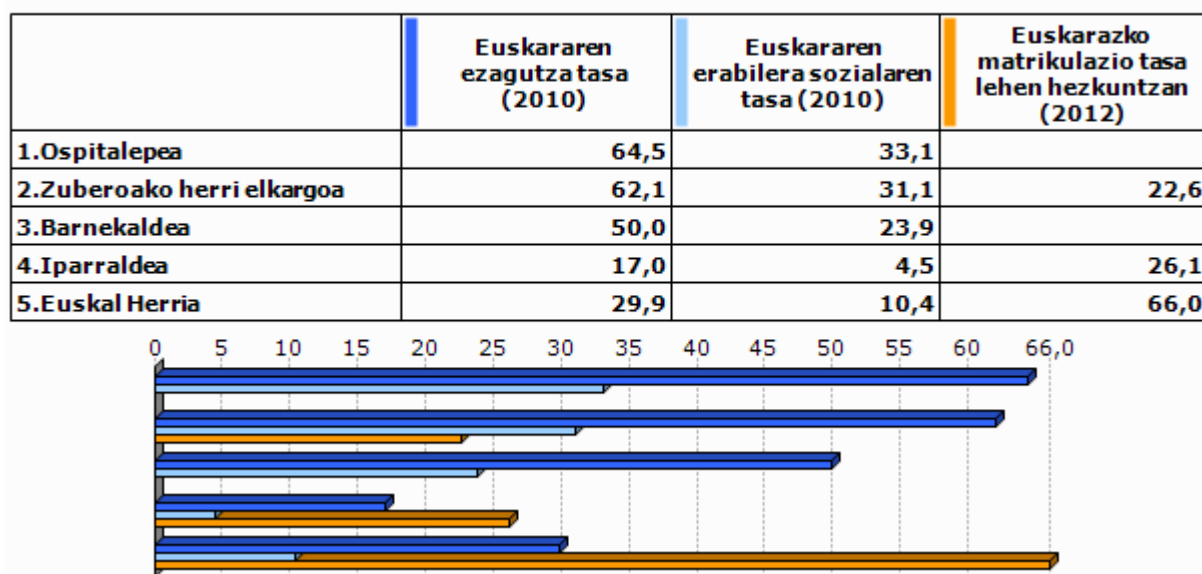

Unit.: ‰
Euskal Herriko Hizkuntza Adierazle Sistema (EAS), INSEE, EUSTAT, INE eta Nafarroako Estatistika Zerbitzua., 2010
Pirinio Atlantikoetako Hezkuntza Nazionalaren Departamentu Zerbitzua, EUSTAT eta Nafarroako Gobernu., 2012

	1.Ospitalepea	2.Zuberoako herri elkargoa	3.Barnekaldea	4.Iparaldea	5.Euskal Herria
Euskarazko Haur Hezkuntza-Lehen Hezkuntza azpiegitura gertuenera errepide bidezko distantzia (2012)	29,3	28,9	14,7	12,2	7,4
Haur Hezkuntza-Lehen Hezkuntza azpiegitura gertuenera errepide bidezko distantzia (2012)	0,0	1,0	1,2	0,9	2,3
Euskarazko bigarren hezkuntzako azpiegitura gertuenera errepide bidezko distantzia (2012)	40,7	36,2	25,3	21,2	19,0
Bigarren hezkuntzako azpiegitura gertuenera errepide bidezko distantzia (2012)	10,6	6,3	7,4	6,9	1,6
Euskaltegi gertuenera errepide bidezko distantzia (2012)	12,7	11,7	10,7	9,4	9,7

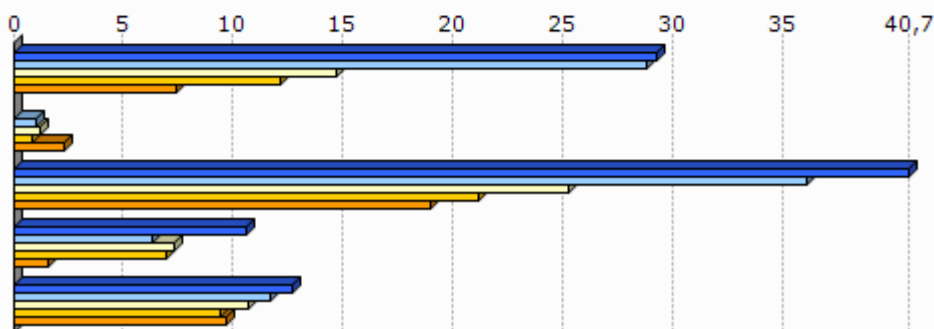

Unit.: Km.

Seaska, INSEE, Nafarroako Gobernua, EUSTAT eta Espainiako Sustapen Ministerioa. Ekoizpen propioa., 2012
 INSEE, Nafarroako Gobernua, EUSTAT, Nafarroako Datu Espazialen Azpiegitura eta Espainiako Sustapen Ministerioa. Ekoizpen propioa., 2012
 INSEE, Nafarroako Gobernua, EUSTAT eta Espainiako Sustapen Ministerioa. Ekoizpen propioa., 2012
 INSEE, EUSTAT eta Nafarroako Datu Espazialen Azpiegitura. Ekoizpen propioa., 2012
 AEK, HABE, IKA eta bilaketa propioa. Ekoizpen propioa., 2012

8.2 Joera politikoa

	2008ko udal hauteskundeetako abstentzio maila
1.Ospitalepea	9,1
2.Zuberoako herri elkargoa	15,3
3.Barnekaldea	14,4
4.Iparaldea	30,7

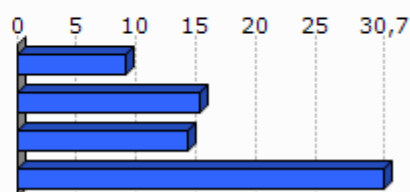

Unit.: %

Frantziako Barne Ministerioa, 2008

	1.Ospitalepea	2.Zuberoako herri elkargoa	3.Barnekaldea	4.Iparraldea
Eskualdeko hauteskundeetako abstentzioaren bilakaera (2004/10)	9,5	30,9	39,8	35,1
Legebiltzarreko hauteskundeetako abstentzioaren bilakaera (2007/12)	16,7	13,2	6,2	6,8
Lehendakaritza hauteskundeetako abstentzioaren bilakaera (2007/12)	20,2	23,5	24,7	31,5
Europar legebiltzarreko hauteskundeetako abstentzioaren bilakaera (2004/09)	22,5	-3,1	-3,4	-0,2

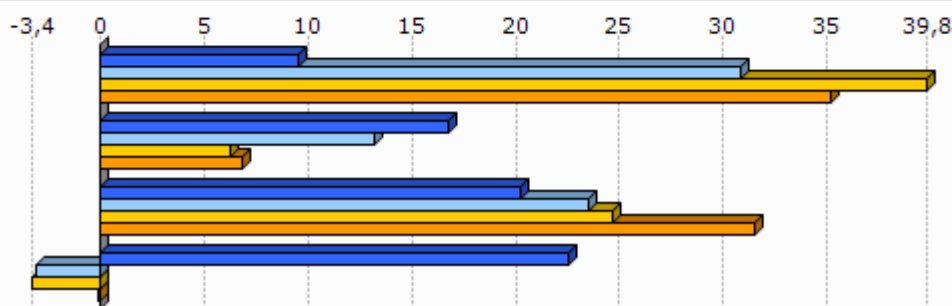

Unit.: %

Frantziako Barne Ministerioa, 2004/12

	Ezker muturreko alderdien hautesk undeen batz besteko presentzia	Ezkerreko alderdien hautesk undeen batz besteko presentzia	Alderdi abertzaleen hautesk undeen batz besteko presentzia	Eskuineko alderdien hautesk undeen batz besteko presentzia	Eskuin muturreko alderdien hautesk undeen batz besteko presentzia
1.Ospitalepea	2,6	14,8	3,7	68,7	6,0

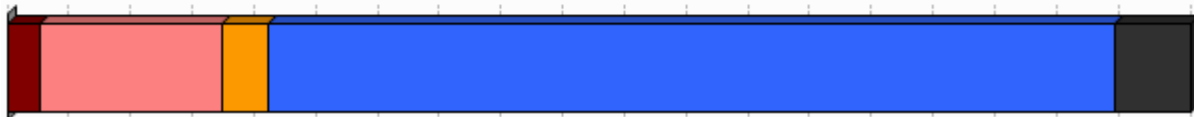

Unit.: %

Frantziako Barne Ministerioa. Ekoizpen propioa., 2008/12

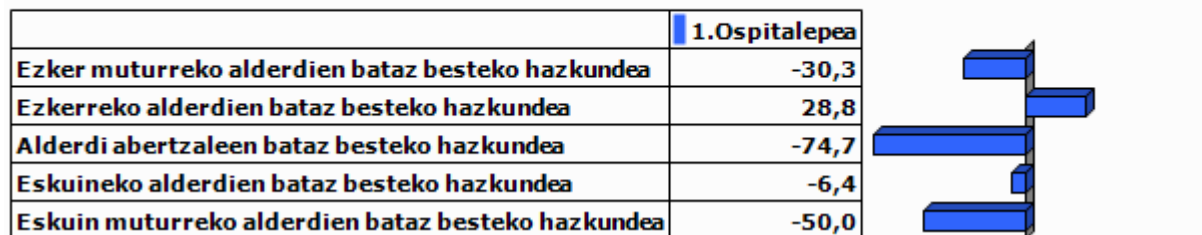

Unit.: %

Frantziako Barne Ministerioa. Ekoizpen propioa., 2001/12

9.0 harrak

GAZTEEN ETA EMAKUMEZKO GAZTEEN IRAUTE TASA

Gazteen iraute tasak eta emakumezko gazteen iraute tasak azken hamarkadako gazte kopuruaren hazkundera neurtzen dute. 1999 urteko 10 eta 19 urte bitarteko (emakumezko) gazteen kopurua 2009 urteko 20 eta 29 urte bitarteko (emakumezko) gazteen kopuruarekin alderatuz ekoizturiko adierazlea da, kasu bietan. Saldo positiboak zein negatiboak (emakumezko) gazteen erakartzea zein ihesa aditzera ematen digute.

LANGABEZIA

Enplegu bulegoetan langabetu gisa (A kategoria, Pôle emploi-ren sailkapenaren arabera) erregistraturiko pertsona kopurua aditzera ematen du.

Enplegua sustatzeko instituzioetan langabetu gisa erregistratzeko bi arrazoi erakusten dira hemen:

- Lan kaleratzeagatik: Arrazoi ezberdinetatik eratorri daitekeen egoera.
- Lan kontratu bukaeragatik: Epe mugatuko kontratu baten amaiera dela medio.

Badira langabetu gisa erregistratua egoteko egoera mota gehiago, hala nola, dimisioak eta lehenengo aldiz lan merkatura gerturatzen direnak, baina ez ditugu txostenean erantsi langabetu kopuru txikiak barnebiltzen baitituzte.

FORMAZIOA

Gizartearen formazioa INSEEren sailkapenean oinarritua dago baina hemen zabalago lantzen da. Ondorioz, 15 urtetik gorako jendetzak lortutako maila altueneko diploma aztertzen da hurrengo taulan ageri den baliokidetzen arabera:

GAINDEGIAko nomenklatura	INSEE ko nomenklatura
Diploma profesionalik gabeko biztanleria (% 15+ urte)	Pas de scolarité Aucun diplôme mais scolarité jusqu'en école primaire ou au collège Aucun diplôme mais scolarité au-delà du collège
Diploma gorenatzat, teknikalari diploma oinarritzkoa duen biztanleria (% 15+ urte)	Certificat c'études primaires BEPC, brevet élémentaire, brevet des collèges Certificat c'aptitudes professionnelles, brevet de compagnon Brevet d'études professionnelles
Diploma gorenatza, batxilergoa duen biztanleria (% 15+ urte)	Baccalauréat général, brevet supérieur Bac technologique ou professionnel, brevet professionnel ou de technicien, BEC, BEI, BEH, capacité en droit
Diploma gorenatza, goi mailako ikasketetako diploma duen biztanleria (% 15+ urte)	Diplôme universitaire de 1er cycle, BTS, DUT, diplôme des professions sociales ou de santé, d'infirmière(ier) Diplôme universitaire de 2ème ou 3ème cycle (y compris médecine, pharmacie, dentaire), diplôme d'ingénieur, d'une grande école, doctorat, etc.

ERRENTA

INSEEk udalerrri mailan errentaren datuak udalerrri handientzat soilik argitaratzen ditu sekretu estatistikoa dela medio. Hori dela eta, maiz ez dago udalerrri mailako daturik tauletan.

Kontsumo Unitatea (KU)

Errentaren inguruko datuak *Kontsumo Unitatearen* (Unité de Consommation–UC) arabera ageri dira.

Kontsumo Unitatea Ekonomi Lankidetzaren eta Garapenerako Erakundeak (ELGE) definitutako koefiziente batzuen arabera etxalde bakoitzean diren pertsonen kontsumoaren ponderazioz sortutako unitatea da. Koefiziente horiek honakoak dira:

- 1: etxaldeko lehen helduarentzat
- 0.5: hamalau urtetik gorako beste pertsonentzat
- 0.3: hamalau urtetik beherako haurrentzat

Errentaren datuak *Kontsumo Unitatean* arabera ematearen helburua etxaldeen arteko konposizio desorekak neutralizatzea da.

Mediana, dezilak eta errenta dezilen arteko distantzia

Errenta mediana eta errentaren lehen eta bederatzigarren dezila ageri da tauletan. Medianak errentaren arabera tamaina bereko bi multzotan banatzen du populazioa eta dezilek hamar zatitan banatzen dute. Lehen errenta dezilak errenta apalenak aditzera ematen ditu. Errenta dezilen arteko distantziak errenta banaketa desorekatuaren maila neurtzen du.

Errentaren jatorria

Errentaren jatorri posibleak lau dira:

- Lan sariak
- Diru laguntzak: erretiroen diru sartzak, pentsioak...
- Etekinak: horiek dira profesio liberalen diru sartzak
- Besteak (gehienbat ondasuneko diru sartzak): ondasunei esker egindako diru sartzak

ADINEKOAK

- Adinekoen bakartasun maila

Etxean bakarrik bizi den 65 urtetik gorako biztanleria kopurua aditzera ematen du, adin horretako ehun biztanleko.

- Zaharren menpekotasun indizea

65 urtetik gorako biztanleria kopurua aditzera ematen du, hauetaz arduratzeko adinean (15 eta 64 urte bitartean) dagoen ehun biztanleko.

GURASO BAKARREKO FAMILIAK

Familiaren definizioa

- Familia bat: Gutxienez etxalde batean bi pertsonen osatutako nukleo bat da. Honakoak dira aukerak:
 - bikote bat (eta bere haurrak baldin badira)
 - heldu bakar bat bere haurr(ar)ekin
- Familia baten seme/alabak: Pertsona bat familia baten seme edo alaba gisa aintzat hartzeko bikotekide gabe eta etxaldean haur propiorik gabe (baldin baditu) bizi behar da.

Guraso bakarreko familiak

Soilik 65 urte arteko guraso bakarreko familia monoparentalak aintzat hartu ditugu haurren zaintza eta erantzukizunerako zailtasunak izan ditzaketen familia unitateak kuantifikatzeko asmoz. Horrela, guraso bakarreko familietan non zaintza eta erantzukizunak kontrako norabidean izan daitezkeen alboratu ditugu.

JARDUERA EKONOMIKOA

Establezimenduen bertakotze tasa

Establezimenduen bertakotze tasak udalerriko establezimendu guztien artean egoitza nagusia Euskal Herrian dutenen ehunekoa aditzera ematen du.

Tokiko ekonomiara bideratutako enplegua

Ondasun eta zerbitzuen ekoizpenerako maila lokalean aurrera eramaten diren jarduerak dira eta hauen helburua tokiko biztanleen beharrak asetzear datza, izan bertakoa nahiz turista. Guztizko enpleguan tokiko ekonomiara bideratutako enpleguaren ehunekoa adierazten da.

Ekintzailetasun ekonomikoaren tasa

Ekintzailetasun ekonomikoaren tasak udalerriko establezimendu guztien artean egoitza nagusia udalerrian bertan dutenen ehunekoa aditzera ematen du

Biztanleria aktiboaren egituraren indizea

Biztanleria aktiboaren egituraren indizeak 15 eta 39 urte bitarteko ehun biztanle aktiboko 40 eta 64 urte bitarteko biztanle aktibo kopurua esaten digu. Biztanleria aktiboaren egituraren zahartze maila neurtzeko adierazlea da.

TOKIKO FISKALITATE ZUZENA**CFE**

Enpresei doakien zerga *Cotisation Foncière des Entreprises (CFE)* delakoa 2010 urtean ezarritako zerga da.

Herri elkargoen tokiko fiskalitate zuzena

Herri elkargoentzat, bi informazio ezarriak izan dira:

- Lehena, herri elkargoko lurraldean diren udalerrien zergaren bataz bestekoa, herriko etxeak finkatzen duen tasa herri elkargoko testuinguruan ikusteko.
- Bestea, herri elkargoak berak ezartzen duen zerga, informazio gehigarri bezala jarria ageri dena.

HAUTESKUNDEAK**Aintzat harturiko hauteskundeak**

Udalerrri mailako joera politikoaren azterketarako hauteskunde ezberdinetan lehen itzuliko emaitzak baliatuak izan dira. Horretarako, aniztasun politiko zabala erakusten duten hauteskundeak aintzat hartu dira. Hauteskunde mota bakoitzean izandako bilakaeraren neurketarako hauteskunde mota bakoitzeko azken bi deialdiak kontutan hartu dira.

Hona erabiliak izan diren hauteskundeak:

2001eko Udal hauteskundeen lehen itzulia	2008ko Udal hauteskundeen lehen itzulia
2007ko legebiltzarreko hauteskundeen lehen itzulia	2012ko Legebiltzarreko hauteskundeen lehen itzulia
2004ko Europar legebiltzarreko hauteskundeen lehen itzulia	2009ko Europar legebiltzarreko hauteskundeen lehen itzulia

Udalerrriko hauteskundeen kasuan, soilik 3.500 biztanletik gorako udalerrien emaitzak kontutan izan dira kopuru horren azpitik diren udalerrietan Frantziako hauteskunde sisteman indarrean den "panachage" delakoak ezinezkoa egiten baitu hautagaiak blokeen sailkapenetan txertatzea.

Alderdien sailkapena

Hauteskundeetan aurkezturiko hautagai zein alderdiak bost bloke handietan sailkatu ditugu joera politikoaren izaera zein honen bilakaera modu sintetikoan laburbiltzeko. Hurrengo taulan bost bloke horietan barnebildutako hautagaitzak zehaztuak dira eta ondoan hauteskunde bakoitzean hauentzat Frantziako Barne Ministerioak darabiltzan nomenklatura ageri da. ECO izen generikoa dutenak talde ezberdinetan banatuak izaten ahal dira hautagaiaren iritziz politikoaren arabera.

KODEA		IZENA	UDAL01	UDAL08	LEGISL07	LEGISL12	EUROP04	EUROP09
Ezker muturra	Ezker antikapitalista / komunista	Liste d'extrême-gauche	LXG	LEXG		EXG	LXG	LEXG
		LCR/FO/NPA			EXG			
		Liste du Parti Communiste			COM		LPC	
		Lutte Ouvrière			EXG			
		Liste du PCF et du Parti de gauche						LCOP
		Parti de Gauche						
Ezkerra	Beste	Eric Pététin				ECO		
		Liste Europe Ecologie les Verts			VEC	VEC		
	Ekologistak	Liste des Verts	LVE				LVE	LVEC
		Patit de la Nation Occitana			ECO			
	Ezker liberala	Liste du Parti socialiste		LSOC	SOC	SOC	LPS	LSOC
	Ezker zentristak	Parti Radical de Gauche						
Ezkerreko besteak	Liste Union de la Gauche		LUG					
	Liste divers gauche	LDG	LDVG		DVG		LDVG	
Abertzaleak	Abertzaleak	Liste régionaliste (EHBAI, EHA, EAJ-PNB, ...)	LRG	LREG	REG	REG	LRG	LREG
		Autre liste				AUT		LAUT
Eskuina	Besteak	Alliance écologique indépendante				ECO		
		MHAN			ECO			
		Liste Divers	LDV				LDV	
	Zentrista kontserbadorea	Liste Chasse-Pêche-Nature et Traditions			CPNT		LCP	
	Eskuineko zentristak	Liste centre-MoDem		LCMD	UDFD			LCMD
		Liste le centre pour la france				CEN		
	Eskuineko besteak	Liste UDF					LUDF	
		Liste divers droite	LDD	LDVD	DIV	DVD	LDD	LDVD
Zentristak eta eskuin liberala	Liste de droite	LDR						
	Parti Radical Valoisien				PRV			
	Liste Majorité-Centristes		LMC					
Eskuin muturra	Eskuin muturra	Majorité-Nouveau Centre						
		Liste de la majorité présidentielle (UMP)		LMAJ	UMP	UMP	LUMF	LMAJ
Eskuin muturra	Eskuin muturra	Liste du Front national			FN	FN	LFN	LFN
		Liste d'extrême-droite					LXD	LEXD

Hauteskunde emaitzen kalkulua

Bloke bakoitzeko bozka kopurua zenbatua izan da hauteskunde guztietan eta bakoitzaren pisua ehunekotan kalkulatu da (guztizko bozkekiko). Hortik bi operazio egin dira:

- Bloke bakoitzak hauteskunde mota bakoitzeko azken hauteskundeetan izandako bozka ehunekoen batz bestekoa. Hauteskunde horiek honakoak dira: 2008 urteko udal hauteskundeak, 2012 urteko Frantziako Legebiltzarreko hauteskundeak eta 2009 urteko Europar Legebiltzarreko hauteskundeak.

- Bestalde, bloke bakoitzak aurreko hauteskunde mota bakoitzeko izandako presentziaren hazkundera kalkulatu izan da. Azkenik, hazkundera horien batz bestekoa kalkulatu izan da.

10.E

ranskina: Adierazle zerrenda

Biztanleria osoa (p. munic.)
Biztanleriaren hazkundera (p. munic.) 2006/09
Biztanleriaren hazkundera (p. munic.) 1999/2009
Amatasun indizea
Bizitza proiektuak garatzeko adinekoren iraute eta erakargarritasun tasa
Friz indizea
Zahartze indizea
Emakumezkotasun indizea (15-64)
Jarduera tasa
Emakumezkoen jarduera tasa
Biztanleria aktiboaren hazkundera (1999/2009)
Langabetu kopurua
Langabetuen hazkundera (2007/11)
Emakumezko langabetuak, langabetu guztiekiko
50 eta + urteko langabetuak, langabetu guztiekiko
50 eta + urteko langabetuen hazkundera (2007/11)
Lan-kaleraketagatik langabezia egoeran
Kontratu amaieragatik langabezia egoeran
Laborari aktiboaren presentzia
Laborari aktiboaren hazkundera (1999/2009)
Enpresa buru, artisau eta merkatari aktiboaren presentzia
Enpresa buru, artisau eta merkatari aktiboaren hazkundera (1999/2009)
Kudeatzaile eta lanbide intelektualak aktiboaren presentzia
Kudeatzaile eta lanbide intelektualak aktiboaren hazkundera (1999/2009)
Tarteko lanbideak aktiboaren presentzia
Tarteko lanbideak aktiboaren hazkundera (1999/2009)
Enpleguak aktiboaren presentzia
Enpleguak aktiboaren hazkundera (1999/2009)
Langileak aktiboaren presentzia
Langileak aktiboaren hazkundera (1999/2009)
Diploma profesionalik gabeko biztanleriaren presentzia
Teknikalari diploma oinarrikoa duen biztanleriaren presentzia
Batxilergoa duen biztanleriaren presentzia
Goi mailako ikasketetako diploma duen biztanleriaren presentzia
Errenta mediana (kontsumo unitateko)
Errentaren lehen dezila (kontsumo unitateko)
Errentaren bederatzigarren dezila (kontsumo unitateko)
Errenta dezilen arteko distantzia (kontsumo unitateko)
Lan-sariak guztizko errentan
Diru laguntzak guztizko errentan
Etekinak guztizko errentan
Besteak (gehienbat ondasuneko diru sartzak) guztizko errentan
Bataz besteko lan-saria orduko (denb. osoko lanaldian)
Emakumezkoen lan-saria gizonenakoa (denb. osoko lanaldian)
Bataz besteko lan sariaren hazkundera (denb. osoko lanaldian)
Gazteen iraute tasa
Emakumezko gazteen iraute tasa
Gazte langabetuak (<25 urte) langabetu guztiekiko
Gazte langabetuen hazkundera (<25 urte)
Gizonezko gazteen (18-25) bataz besteko lan-saria orduko (denb. osoko lanaldian)
Emakumezko gazteen (18-25) bataz besteko lan-saria orduko (denb. osoko lanaldian)

65 urtetik gorako biztanleak etxean bakarrik
75 urtetik gorako biztanleak etxean bakarrik
Adineko biztanleen bakartasun maila (>65 urte)
Zaharren menpekotasun indizea
Guraso bakarreko (<65 urte) familia nuklearrak
Guraso bakarreko (<65 urte) familia nuklearren proportzioa
Guraso bakarreko (<65 urte) familia nuklearren emakumezotasuna
Guraso bakarreko haur kopurua (0-24 urte bitartean)
Guraso bakarreko haur kopuruaren proportzioa (0-24 urte bitartean)
Establezimendu kopurua
Lehen sektoreko establezimenduen proportzioa
Industria sektoreko establezimenduen proportzioa
Eraikuntza sektoreko establezimenduen proportzioa
Zerbitzuen sektoreko establezimenduen proportzioa
Establezimenduen bertakotutze tasa
Jarduera industrialeko teknologia maila handia
Jarduera industrialeko teknologia maila ertain-handia
Jarduera industrialeko teknologia maila ertain-txikia
Jarduera industrialeko teknologia maila txikia
Biztanleria aktiboaren egituraren indizea
Hurrengo hamarkadan erretiroa hartu behar duen langilegoa
Udalerrian bizi diren landunak, udalerriko lanpostuekiko
Udalerrian bizi eta lan egiten duten landunak, udalerriko landunekiko
Tokiko ekonomiara bideratutako enplegua
Tokiko ekonomiara bideratutako enpleguaren hazkundea (1999/2009)
Ekintzailetasun ekonomikoaren tasa
Autonomoen tasa
Ustiategi kopurua
Ustiategien hazkunde gordina (2000/10)
Ustiategien hazkundea (2000/10)
Ustiategien batz besteko NAE azalera
NAE azaleraren hazkundea (2000/10)
Batz besteko produkzio gordina ustiategiko
Oinordegabeko 50 urtetik gorako ustiategi-buruak
NATURA 2000 eremua
ZNIEFF I eremua
ZNIEFF II eremua
Lurraren artifizializazioa
Lur artifizializazioaren hazkundea (2000/06)
Lur artifizializazioaren hazkundea (1990/2000)
PLHaren presentzia
PLHa duten herriak (%)
Hirigintza arautzeko planen presentzia
Hirigintza dokumenturik gabeko herriak (%)
Lurralde Koherentziarako Planen presentzia (SCOT)
Lurralde Koherentziarako Plana duten herriak (%)
Baimendutako etxebizitza eraikuntzen batz besteko kopurua urtero (2002/07)
Baimendutako etxebizitza eraikuntzen batz besteko kopurua urtero (2008/12)
Baimendutako etxebizitza eraikuntzen batz besteko azalera urtero (2002/07)
Baimendutako etxebizitza eraikuntzen batz besteko azalera urtero (2008/12)
Etxebizitza parkearen hazkundea (1999/2009)
Bigarren etxebizitzaren hazkundea (1999/2009)
Bigarren etxebizitzaren presentzia
Etxebizitza hutsen presentzia

Etxebizitzen batz besteko prezioa
Etxebizitza sozialen tasa (datu ofiziala)
Etxebizitza sozialen tasa (guztizko etxebizitza parkearekiko)
Etxebizitza soziala kopuruaren batz besteko hazkundea (2001/07)
Etxebizitza soziala kopuruaren batz besteko hazkundea (2008/10)
Garraio publikoaren lotura kopurua
Osasun zentro azpiegitura gertuenera errepide bidezko distantzia
Ospital gertuenera errepide bidezko distantzia
Txikizkako merkataritza gertuenera errepide bidezko distantzia
Janarizko txikizkako merkataritza gertuenera errepide bidezko distantzia
Finantza bulego gertuenera errepide bidezko distantzia
Etxebizitzei ezarritako zerga (TH)
Etxebizitzei ezarritako zergaren urteko batz besteko hazkundea (TH) (2008/12)
Eraikitako lurrei ezarritako zerga (TFB)
Eraikitako lurrei ezarritako zergaren urteko batz besteko hazkundea (TFB) (2008/12)
Eraiki gabeko lurrei ezarritako zerga (TFNB)
Eraiki gabeko lurrei ezarritako zergaren urteko batz besteko hazkundea (TFNB) (2008/12)
Enpresei ezarritako zerga (CFE)
Elkarteen dentsitatea (mila biztanleko)
Euskararen ezagutza tasa
Euskararen erabilera sozialaren tasa
Euskarazko matrikulazio tasa lehen hezkuntzan
Euskarazko Haur Hezkuntza-Lehen Hezkuntza azpiegitura gertuenera errepide bidezko distantzia
Haur Hezkuntza-Lehen Hezkuntza azpiegitura gertuenera errepide bidezko distantzia
Euskarazko bigarren hezkuntzako azpiegitura gertuenera errepide bidezko distantzia
Bigarren hezkuntzako azpiegitura gertuenera errepide bidezko distantzia
Euskaltegi gertuenera errepide bidezko distantzia
2008ko udal hauteskundeetako abstentzio maila
Eskualdeko hauteskundeetako abstentzioaren bilakaera (2004/10)
Legebiltzarreko hauteskundeetako abstentzioaren bilakaera (2007/12)
Lehendakaritza hauteskundeetako abstentzioaren bilakaera (2007/12)
Europar legebiltzarreko hauteskundeetako abstentzioaren bilakaera (2004/09)
Ezker muturreko alderdien hauteskundeen batz besteko presentzia
Ezkerreko alderdien hauteskundeen batz besteko presentzia
Alderdi abertzaleen hauteskundeen batz besteko presentzia
Eskuineko alderdien hauteskundeen batz besteko presentzia
Eskuin muturreko alderdien hauteskundeen batz besteko presentzia
Ezker muturreko alderdien batz besteko hazkundea
Ezkerreko alderdien batz besteko hazkundea
Alderdi abertzaleen batz besteko hazkundea
Eskuineko alderdien batz besteko hazkundea
Eskuin muturreko alderdien batz besteko hazkundea

11.Udalerriko oharrak

	1.Ospitalepea
Langabetuen hazkundera (2007/11)	2007 urtean ez zegoen langabeturik
Emakumezko langabetuak, langabetu guztiekiko	Langabeturik gabeko urdalerria
50 eta + urteko langabetuak, langabetu guztiekiko	Langabeturik gabeko urdalerria.
50 eta + urteko langabetuen hazkundera (2007/11)	2007 urtean ez zegoen langabeturik.
Lan-kaleraketagatik langabezia egoeran	Langabeturik gabeko urdalerria
Kontratu amaieragatik langabezia egoeran	Langabeturik gabeko urdalerria
Laborari aktiboen hazkundera (1999/2009)	
Enpresa buru, artisau eta merkatari aktiboen hazkundera (1999/2009)	
Kudeatzaile eta lanbide intelektualak aktiboen hazkundera (1999/2009)	1999 urtean ez zegoen mota horretako KSPdun landunik
Tarteko lanbideak aktiboen hazkundera (1999/2009)	1999 urtean ez zegoen mota horretako KSPdun landunik
Enplegatuak aktiboen hazkundera (1999/2009)	
Langileak aktiboen hazkundera (1999/2009)	
Gazteen iraute tasa (10-19 urte)	
Emakumezko gazteen iraute tasa	
Gazte langabetuak (<25 urte) langabetu guztiekiko	Langabeturik gabeko urdalerria
Gazte langabetuen hazkundera (<25 urte)	2007 urtean ez zegoen langabeturik
Guraso bakarreko (<65 urte) familia nuklearren emakumezko tasa	Guraso bakarreko familia gabeko udalerria
Jarduera industrialeko teknologia maila handia	Industria establezimendurik ez dago
Jarduera industrialeko teknologia maila ertain-handia	Industria establezimendurik ez dago
Jarduera industrialeko teknologia maila ertain-txikia	Industria establezimendurik ez dago
Jarduera industrialeko teknologia maila txikia	Industria establezimendurik ez dago
Ustiategi kopurua	
Oinordegabeko 50 urtetik gorako ustiategi-buruak	Sekretu estatistikoa
Lur artifizializazioaren hazkundera (2000/06)	2000 urtean ez zegoen artifizializazio esanguratsurik
Lur artifizializazioaren hazkundera (1990/2000)	1990 urtean ez zegoen artifizializazio esanguratsurik
Etxebizitzaren batz besteko prezioa	

12.Herri elkargoko oharrak

	50 eta + urteko langabetuen hazkundera (2007/11)	Gazte langabetuen hazkundera (<25 urte)
2.Zuberoako herri elkargoa		

Sustatzailea: GAINDEGIA



Ipar Euskal Herriko udalerriak, aldagai sozio ekonomikoen arabera 2013

Egilea

Txomin Poveda eta Asier Otxoa de Retana

OSTANKOA

AURKIBIDEA

1. Demografia
2. Gizarte errealitatea eta bizi baldintzak
3. Jarduera ekonomikoa
4. Lurralde antolamendua eta hirigintza
5. Etxebizitza
6. Azpiegiturak eta zerbitzuen irisgarritasuna
7. Tokiko fiskalitate zuzena
8. Tokiko nortasuna eta joera politikoa
9. Oharrak
10. Eranskinak: Adierazle zerrenda
11. Udalerrri oharrak
12. Herri elkargoko oharrak

1. Demografia

1.1 Biztanleria lurraldean

	1.Ostankoa	2.Amikuzeko herri elkargoa	3.Barnekaldea	4.Iparraldea	5.Euskal Herria
Biztanleria osoa (p. munic.)	98	9 547	41 532	289 543	3 127 326

Unit.: Kopuru gordina
INSEE eta INE

	Biztanleriaren hazkundera (p. munic.) 06/09	Biztanleriaren hazkundera (p. munic.) 99/09
1.Ostankoa	0,0	2,1
2.Amikuzeko herri elkargoa	5,2	7,4
3.Barnekaldea	2,0	3,6
4.Iparraldea	6,6	10,2
5.Euskal Herria	4,7	7,1

Unit.: %
INSEE eta INE, 2006/2009 eta 1999/2009

	Amatasun indizea (2009)
1.Ostankoa	26,3
2.Amikuzeko herri elkargoa	30,2
3.Barnekaldea	28,9
4.Iparraldea	22,4
5.Euskal Herria	21,9

Unit.: %
INSEE eta INE, 2009

	Bizitza proiektuak garatzeko adinekoren iraute eta erakargarritasun tasa (1999/2009)
1.Ostankoa	16,6
2.Amikuzeko herri elkargoa	1,0
3.Barnekaldea	-1,0
4.Iparraldea	8,5
5.Euskal Herria	9,5

Unit.: %
INSEE eta INE. Ekoizpen propioa., 1999/2009

1.2 Biztanleriaren egitura

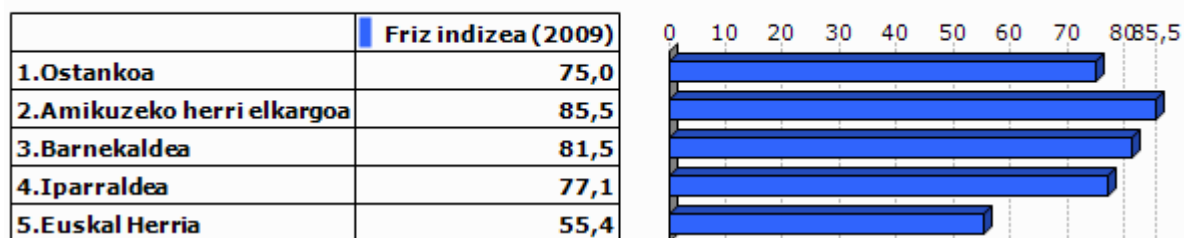

Unit.: %
INSEE eta INE, 2009

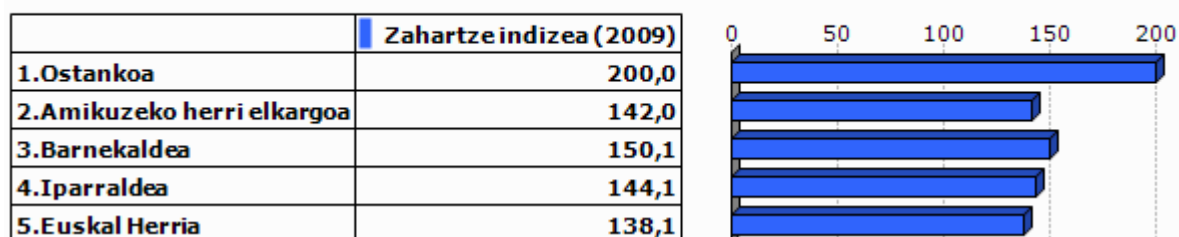

Unit.: %
INSEE eta INE, 2009

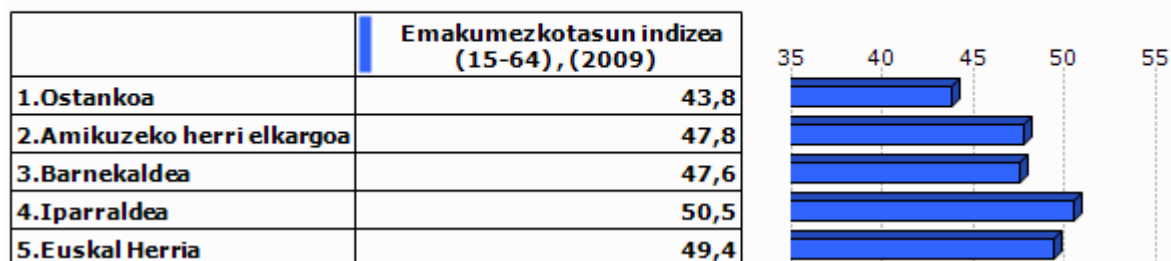

Unit.: %
INSEE eta INE, 2009

2.Gizarte errealitatea eta bizi baldintzak

2.1 Jarduera eta enplegua

	Jarduera tasa (2009)	Emakumezkoen jarduera tasa (2009)
1.Ostankoa	69,9	65,6
2.Amikuzeko herri elkargoa	72,1	69,0
3.Barnekaldea	72,8	70,3
4.Iparraldea	71,7	68,9
5.Euskal Herria	72,9	67,0

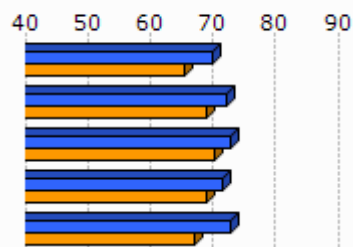

Unit.: %
INSEE eta INE, 2009

	Biztanleria aktiboaren hazkundera (1999/2009)
1.Ostankoa	44,0
2.Amikuzeko herri elkargoa	7,6
3.Barnekaldea	5,5
4.Iparraldea	13,0
5.Euskal Herria	13,8

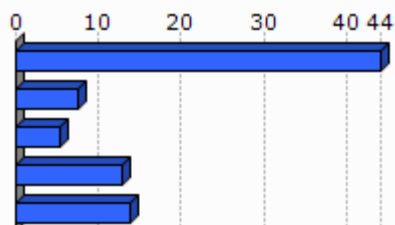

Unit.: %
INSEE eta INE, 1999/2009

2.2 Langabezia

	1.Ostankoa	2.Amikuzeko herri elkargoa	3.Barnekaldea	4.Iparraldea	5.Euskal Herria
Langabetu kopurua (2011)	0	201	892	12 479	201 708

Unit.: Kopuru gordina
Pôle emploi eta Espainiako Enplegu eta Gizarte Segurantza Ministerioa, 2011

	Langabetuen hazkundera (2007/11)
1.Ostankoa	
2.Amikuzeko herri elkargoa	54,6
3.Barnekaldea	62,5
4.Iparraldea	43,9
5.Euskal Herria	92,1

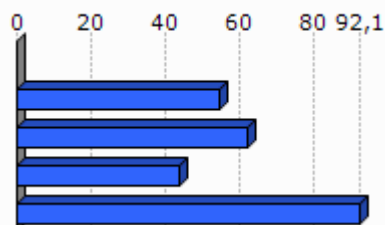

Unit.: %
Pôle emploi eta Espainiako Enplegu eta Gizarte Segurantza Ministerioa, 2007/2011

	Emakumezko langabetuak, langabetu guztiekiko (2011)
1.Ostankoa	
2.Amikuzeko herri elkargoa	27,4
3.Barnekaldea	31,8
4.Iparraldea	48,8
5.Euskal Herria	50,7

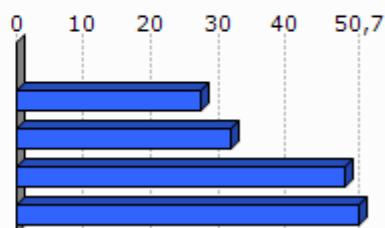

Unit.: %

Pöle emploi eta Espainiako Enplegu eta Gizarte Segurantzza Ministerioa, 2011

	50 eta + urteko langabetuak, langabetu guztiekiko (2011)	50 eta + urteko langabetuen hazkundera (2007/11)
1.Ostankoa		
2.Amikuzeko herri elkargoa	5,0	
3.Barnekaldea	8,5	100,0
4.Iparraldea	18,3	85,8
5.Euskal Herria	38,8	86,1

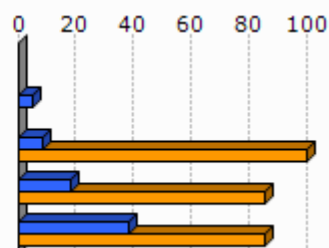

Unit.: %

Pöle emploi eta Espainiako Enplegu eta Gizarte Segurantzza Ministerioa, 2007/2011

	Lan-kalera ketagatik langabezia egoeran (2011)	Kontratu amaieragatik langabezia egoeran (2011)
1.Ostankoa		
2.Amikuzeko herri elkargoa	7,5	88,3
3.Barnekaldea	10,9	87,4
4.Iparraldea	25,2	66,3

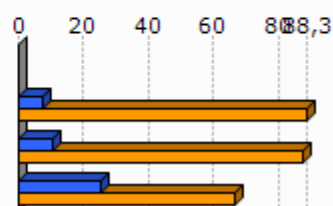

Unit.: %

Pöle emploi, 2011

2.3 Kategoria Sozio-Profesionala eta formazio maila

	Laborari aktiboen presentzia (2009)	Laborari aktiboen hazkundera (1999/2009)
1.Ostankoa	0,0	-100,0
2.Amikuzeko herri elkargoa	15,1	-28,3
3.Barnekaldea	15,9	-24,0
4.Iparraldea	3,2	-23,7

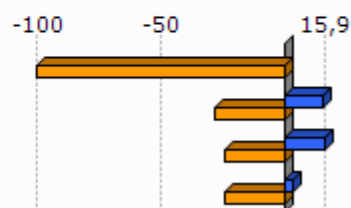

Unit.: %
INSEE, 1999/2009

	Enpresa buru, artisau eta merkatari aktiboen presentzia (2009)	Enpresa buru, artisau eta merkatari aktiboen hazkundera (1999/2009)
1.Ostankoa	0,0	
2.Amikuzeko herri elkargoa	8,0	-8,3
3.Barnekaldea	8,8	5,9
4.Iparraldea	8,8	2,8

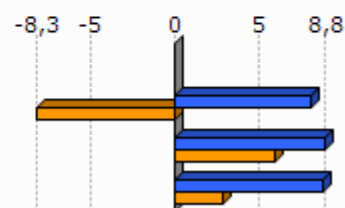

Unit.: %
INSEE, 1999/2009

	Kudeatzaile eta lanbide intelektualak aktiboen presentzia (2009)	Kudeatzaile eta lanbide intelektualak aktiboen hazkundera (1999/2009)
1.Ostankoa	0,0	
2.Amikuzeko herri elkargoa	5,6	16,7
3.Barnekaldea	6,0	46,1
4.Iparraldea	11,6	30,0

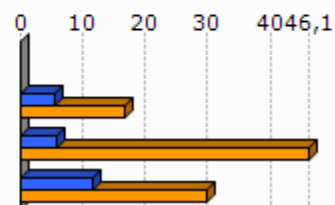

Unit.: %
INSEE, 1999/2009

	Tarteko lanbideak aktiboen presentzia (2009)	Tarteko lanbideak aktiboen hazkundera (1999/2009)
1.Ostankoa	33,5	188,0
2.Amikuzeko herri elkargoa	20,2	29,0
3.Barnekaldea	18,2	28,2
4.Iparraldea	25,5	26,2

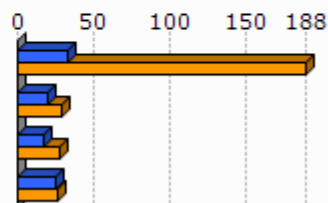

Unit.: %
INSEE, 1999/2009

	Enplegatuak aktiboen presentzia (2009)	Enplegatuak aktiboen hazkundera (1999/2009)
1.Ostankoa	11,2	-52,0
2.Amikuzeko herri elkargoa	22,8	-1,6
3.Barnekaldea	24,1	-0,7
4.Iparraldea	31,6	1,6

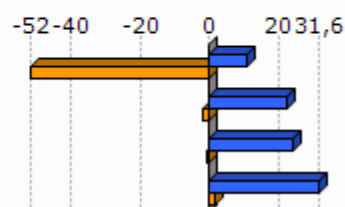

Unit.: %
INSEE, 1999/2009

	Langileak aktiboen presentzia (2009)	Langileak aktiboen hazkundera (1999/2009)
1.Ostankoa	55,3	
2.Amikuzeko herri elkargoa	28,2	1,3
3.Barnekaldea	27,3	-7,5
4.Iparraldea	20,3	-3,4

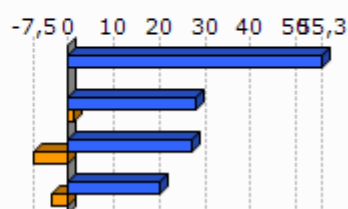

Unit.: %
INSEE, 1999/2009

	Diploma profesionalik gabeko biztanleriaren presentzia (2008)	Teknikalari diploma oinarritzkoa duen biztanleriaren presentzia (2008)	Batxilergoa duen biztanleriaren presentzia (2008)	Goi mailako ikasketetako diploma duen biztanleriaren presentzia (2008)
1.Ostankoa	43,1	31,9	12,5	12,5
2.Amikuzeko herri elkargoa	39,6	28,4	14,3	17,7
3.Barnekaldea	41,2	28,3	14,2	16,3
4.Iparraldea	32,7	26,7	17,1	23,6

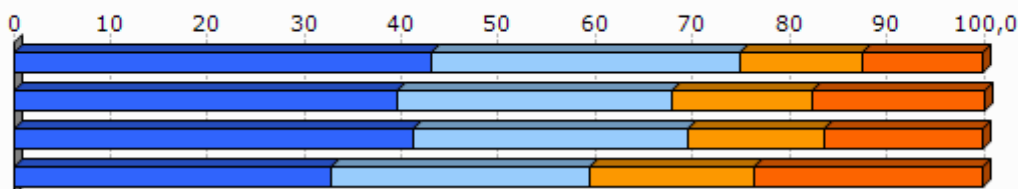

Unit.: %
INSEE, 2008

2.4 Errenta

	1.Ostankoa	2.Amikuzeko herri elkargoa
Errenta mediana (kontsumo unitateko), (2010)		16 595
Errentaren bederatzigarren dezila (kontsumo unitateko), (2010)		31 237
Errentaren lehen dezila (kontsumo unitateko), (2010)		7 377

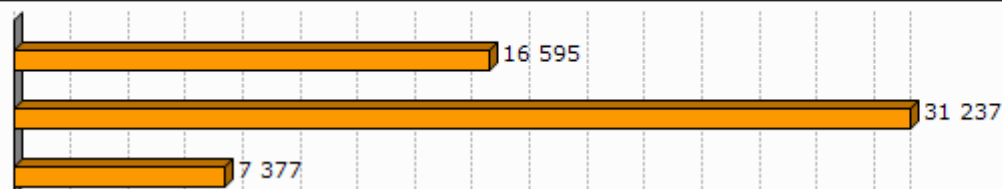

Unit.: €
INSEE, 2010

	Errenta dezilen arteko distantzia (kontsumo unitateko), (2010)
1.Ostankoa	
2.Amikuzeko herri elkargoa	4,2

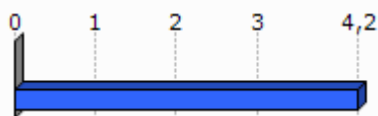

Unit.: Unitate gabekoa
INSEE, 2010

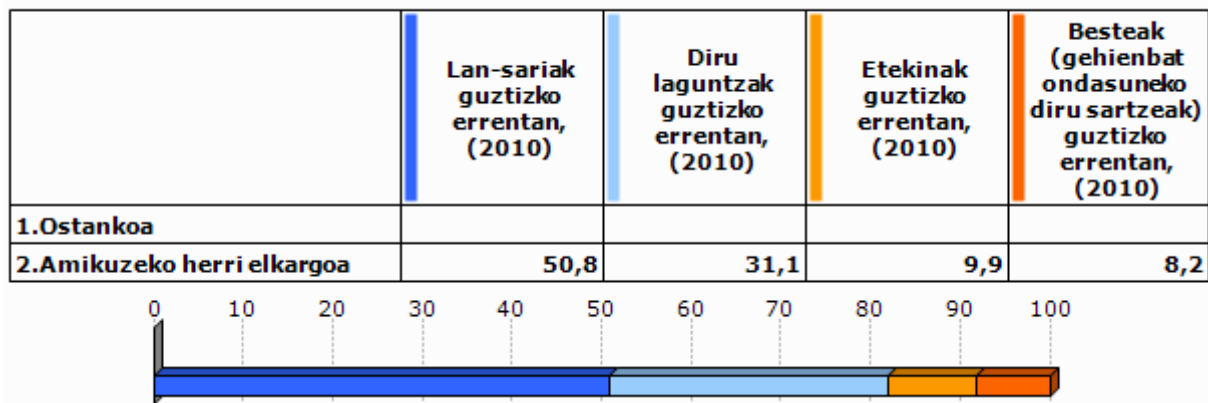

Unit.: %
INSEE, 2010

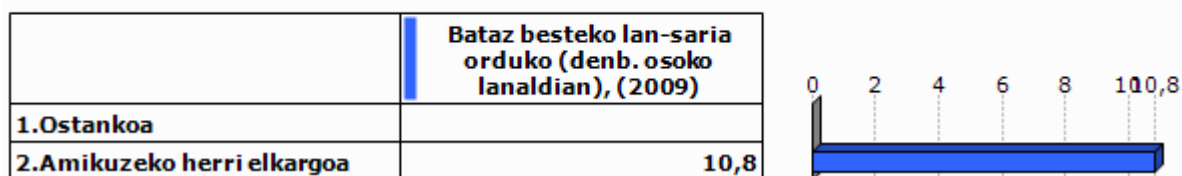

Unit.: €
INSEE, 2009

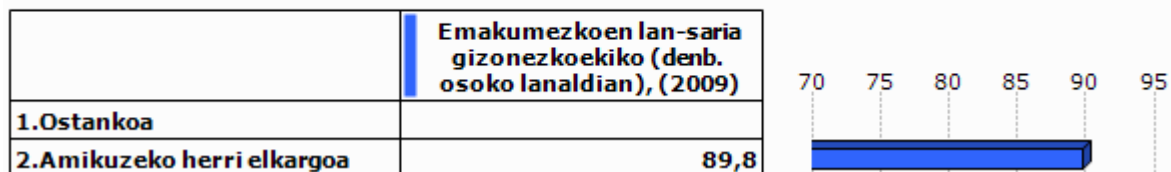

Unit.: %
INSEE, 2009

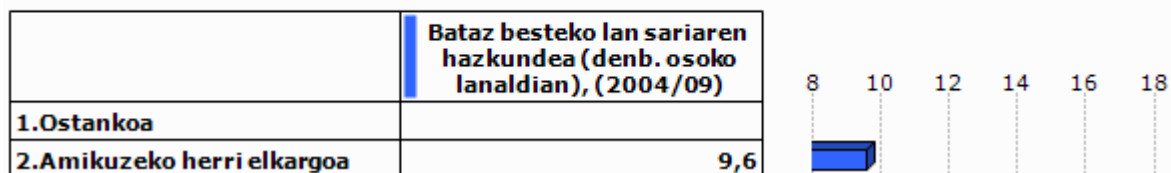

Unit.: %
INSEE, 2004/2009

2.5 Arrisku ekonomikoaren menpeko giza talde nagusiak

Gazteak

	Gazteen iraute tasa, (1999/2009)	Emakumezko gazteen iraute tasa, (1999/2009)
1.Ostankoa	20,0	-52,0
2.Amikuzeko herri elkargoa	-10,2	-12,0
3.Barnekaldea	-16,9	-19,8
4.Iparraldea	-4,8	-3,8
5.Euskal Herria	15,3	15,5

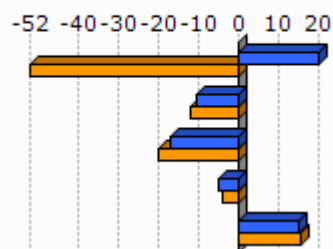

Unit.: %
INSEE eta INE. Ekoizpen propioa., 1999/2009

	Gazte langabetuak (<25 urte) langabetu guztiakiko (2011)	Gazte langabetuen hazkundera (<25 urte) (2007/11)
1.Ostankoa		
2.Amikuzeko herri elkargoa	8,0	166,7
3.Barnekaldea	6,2	34,1
4.Iparraldea	14,6	45,2
5.Euskal Herria	9,0	102,5

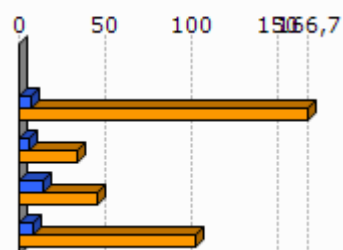

Unit.: %
Pôle emploi eta Espainiako Enplegu eta Gizarte Segurantza Ministerioa, 2007/2011

	1.Ostankoa	2.Amikuzeko herri elkargoa
Emakumezko gazteen (18-25) batz besteko lan-saria orduko (denb. osoko lanaldian), (2009)		7,9
Gizonezko gazteen (18-25) batz besteko lan-saria orduko (denb. osoko lanaldian), (2009)		9,1

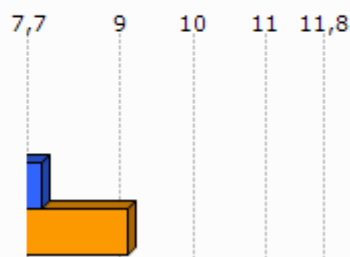

Unit.: €
INSEE, 2009

Adinekoak

	1.Ostankoa	2.Amikuzeko herri elkargoa	3.Barnekaldea	4.Iparraldea
65 urtetik gorako biztanleak etxean bakarrik, (2009)	8	582	2 422	19 864
75 urtetik gorako biztanleak etxean bakarrik, (2009)	0	374	1 524	12 683

Unit.: Kopuru gordina
INSEE, 2009

	Adineko biztanleen bakartasun maila (>65 urte), (2009)	Zaharren menpekotasun indizea, (2009)
1.Ostankoa	44,4	24,7
2.Amikuzeko herri elkargoa	26,7	37,7
3.Barnekaldea	24,6	39,4
4.Iparraldea	31,4	35,1
5.Euskal Herria		29,7

Unit.: %
INSEE eta INE, 2009

Guraso bakarreko familiak

	1.Ostankoa	2.Amikuzeko herri elkargoa	3.Barnekaldea	4.Iparraldea
Guraso bakarreko (<65 urte) familia nuklearrak, (2009)	0	164	856	9 983

Unit.: Kopuru gordina
INSEE, 2009

	Guraso bakarreko (<65 urte) familia nuklearren proportzioa, (2009)	Guraso bakarreko (<65 urte) familia nuklearren emakumezkotasuna, (2009)
1.Ostankoa	0,0	
2.Amikuzeko herri elkargoa	6,3	78,0
3.Barnekaldea	7,4	77,0
4.Iparraldea	12,5	83,0

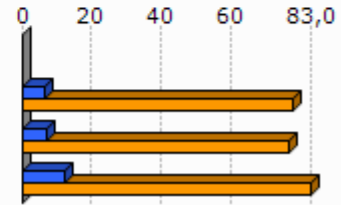

Unit.: %
INSEE, 2009

	1.Ostankoa	2.Amikuzeko herri elkargoa	3.Barnekaldea	4.Iparraldea
Guraso bakarreko haur kopurua (0-24 urte bitartean), (2009)	0	184	931	11 658

Unit.: Kopuru gordina
INSEE, 2009

	Guraso bakarreko haur kopuruaren proportzioa (0-24 urte bitartean), (2009)
1.Ostankoa	0,0
2.Amikuzeko herri elkargoa	9,4
3.Barnekaldea	11,1
4.Iparraldea	19,8

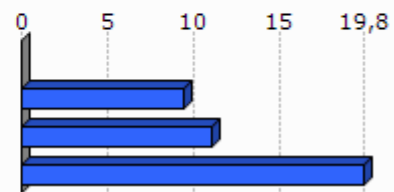

Unit.: %
INSEE, 2009

3. Jarduera ekonomikoa

3.1 Ehun ekonomikoa

	1.Ostankoa	2.Amik uzeko herri elkargoa	3.Barne kaldea	4.Iparaldea	5.Euskal Herria
Establezimendu kopurua (2013-01)	8	948	3 839	22 899	243 998

Unit.: Kopuru gordina
SIRENE, DIRAE eta CAMERDATA, 2013-01

	Lehen sektoreko establez imenduen proportzioa (2013-01)	Industria sektoreko establez imenduen proportzioa (2013-01)	Eraikuntza sektoreko establez imenduen proportzioa (2013-01)	Zerbitzuen sektoreko establez imenduen proportzioa (2013-01)
1.Ostankoa	50,0	12,5	0,0	37,5
2.Amikuzeko herri elkargoa	27,5	8,1	8,6	55,7
3.Barnekaldea	24,5	10,7	7,3	57,5
4.Iparaldea	6,3	6,1	8,0	79,6
5.Euskal Herria	3,3	8,3	13,9	74,5

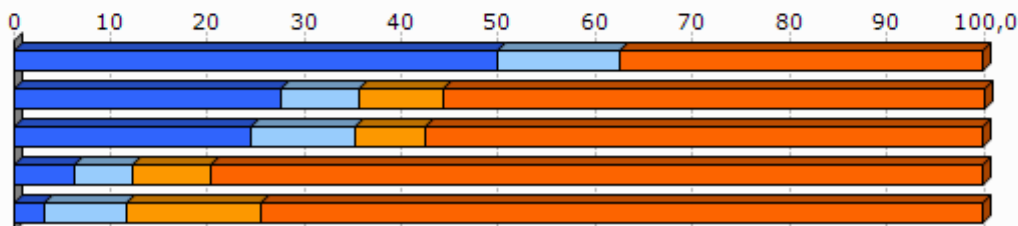

Unit.: %
SIRENE, DIRAE eta CAMERDATA, 2013-01

	Establezimenduen bertakotutze tasa (2013-01)
1.Ostankoa	100,0
2.Amikuzeko herri elkargoa	95,3
3.Barnekaldea	96,3
4.Iparaldea	89,8
5.Euskal Herria	90,6

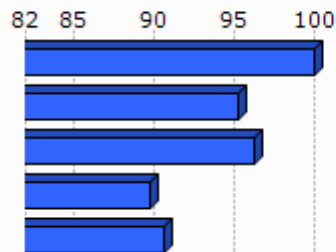

Unit.: %
SIRENE, DIRAE eta CAMERDATA. Ekoizpen propioa., 2013-01

	Jarduera industrialeko teknologia maila handia (2013-01)	Jarduera industrialeko teknologia maila ertain-handia (2013-01)	Jarduera industrialeko teknologia maila ertain-txikia (2013-01)	Jarduera industrialeko teknologia maila txikia (2013-01)
1.Ostankoa	1,3			
2.Amikuzeko herri elkargoa	0,0	4,8	11,9	83,3
3.Barnekaldea	1,0	2,5	22,7	73,9
4.Iparraldea	1,8	10,2	24,8	63,2
5.Euskal Herria	1,8	15,6	44,0	38,6

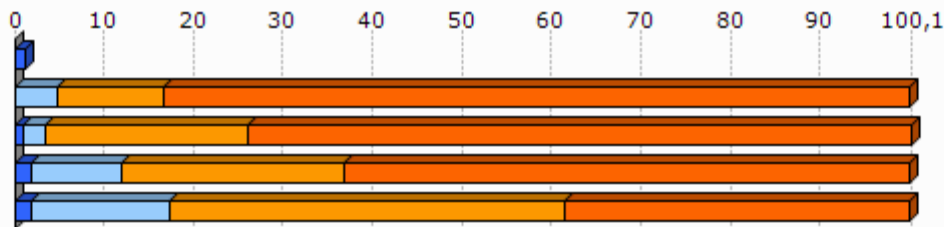

Unit.: %
SIRENE, DIRAE eta CAMERDATA, 2013-01

3.2 Giza lan eskua

	Biztanleria aktiboaren egituraren indizea (2009)	Hurrengo hamarkadan erretiroa hartu behar duen langilegoa (2009)
1.Ostankoa	18,2	30,8
2.Amikuzeko herri elkargoa	28,4	35,0
3.Barnekaldea	31,3	36,2
4.Iparraldea	32,0	33,5
5.Euskal Herria		13,3

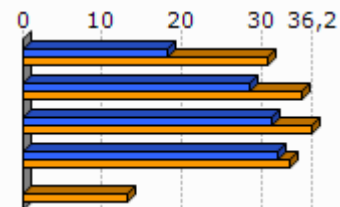

Unit.: %
INSEE eta INE, 2009

	Udalerrian bizi diren landunak, udalerriko lanpostuekiko (2009)	Udalerrian bizi eta lan egiten duten landunak, udalerriko landunekiko (2009)
1.Ostankoa	-42,3	42,1
2.Amikuzeko herri elkargoa	3,0	36,3
3.Barnekaldea	-9,4	40,3
4.Iparraldea	0,3	37,0

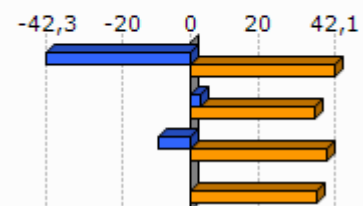

Unit.: %
INSEE, 2009

	Tokiko ekonomiara bideratutako enplegua (2009)	Tokiko ekonomiara bideratutako enpleguaren hazkundera (1999/2009)
1.Ostankoa	42,4	35,2
2.Amikuzeko herri elkargoa	56,9	-3,3
3.Barnekaldea	54,9	-4,4
4.Iparraldea	70,2	-2,1

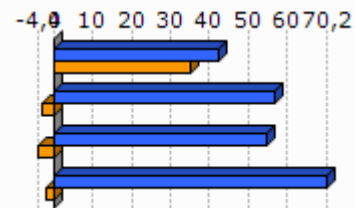

Unit.: %
INSEE, 1999/2009

	Ekintzaitetasun ekonomikoaren tasa (2013-01)
1.Ostankoa	87,5
2.Amikuzeko herri elkargoa	88,7
3.Barnekaldea	89,0
4.Iparraldea	84,0
5.Euskal Herria	84,0

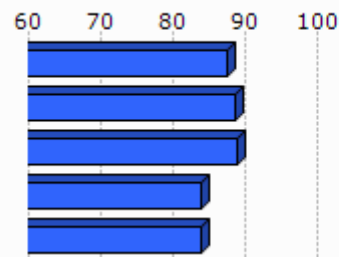

Unit.: %
SIRENE, DIRAE eta CAMERDATA, 2013-01

	Autonomoen tasa (2013-01)
1.Ostankoa	30,6
2.Amikuzeko herri elkargoa	25,7
3.Barnekaldea	27,9
4.Iparraldea	17,7
5.Euskal Herria	19,0

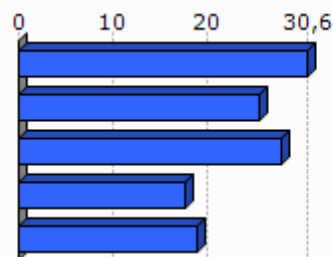

Unit.: %
SIRENE eta Espainiako Enplegu eta Gizarte Segurantzaren Ministerioa. Ekoizpen propioa., 2013-01

3.3 Laborantza

	Ustiategi kopurua (2010)	Ustiategien hazkundera (2000/10)
1.Ostankoa	12	-1
2.Amikuzeko herri elkargoa	642	-77
3.Barnekaldea	2 863	-445
4.Iparraldea	4 453	-1 415
5.Euskal Herria	37 090	-34 609

Unit.: Kopuru gordina
Frantziako Laborantza, Nekazaritzako Elikagaien eta Basoen Ministerioa eta INE, 2000/10

	Ustiatgien hazkundera (2000/10), (Unit.: %)	Bataz besteko produkzio gordina ustiategiko (2010)
1.Ostankoa	-7,7	89,6
2.Amikuzeko herri elkargoa	-10,7	55,3
3.Barnekaldea	-13,5	51,8
4.Iparraldea	-25,6	49,7
5.Euskal Herria	-48,3	

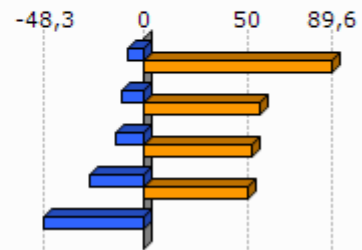

Unit.: K€

Frantziako Laborantza, Nekazaritzako Elikagaien eta Basoen Ministerioa eta INE, 2000/10

Frantziako Laborantza, Nekazaritzako Elikagaien eta Basoen Ministerioa, 2010

	Ustiatgien bataz besteko NAE azalera (2010)	NAE azaleraren hazkundera (2000/10)
1.Ostankoa	36,0	9,1
2.Amikuzeko herri elkargoa	34,4	-4,7
3.Barnekaldea	31,4	-6,9
4.Iparraldea	28,1	-9,6
5.Euskal Herria	23,5	-13,7

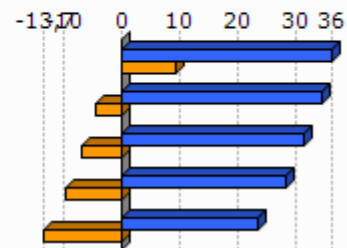

Unit.: Unit.: Ha/ustiategiko; %

Frantziako Laborantza, Nekazaritzako Elikagaien eta Basoen Ministerioa eta INE, 2000/10

	Oinordegabeko 50 urtetik gorako ustiategi-buruak (2010)
1.Ostankoa	
2.Amikuzeko herri elkargoa	23,4
3.Barnekaldea	23,4
4.Iparraldea	27,9

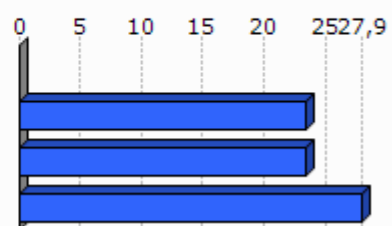

Unit.: %

Frantziako Laborantza, Nekazaritzako Elikagaien eta Basoen Ministerioa, 2010

4. Lurralde antolamendua eta hirigintza

4.1 Lurralde antolamendua

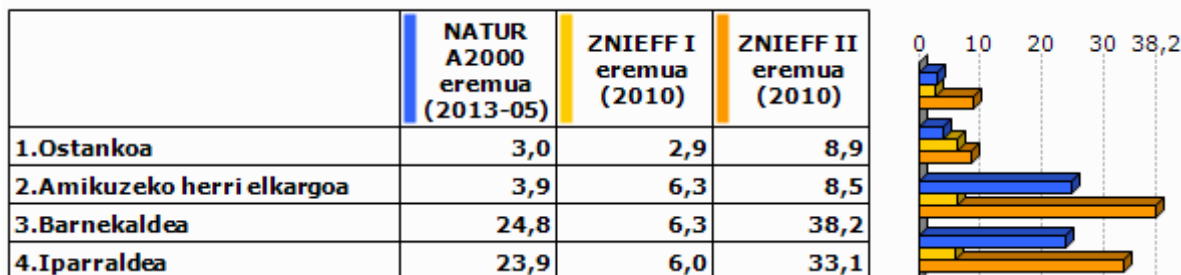

Unit.: %

Frantziako Ekologia, Garapen Iraunkorra eta Energiaren Ministerioa , 2013/05 eta 2010

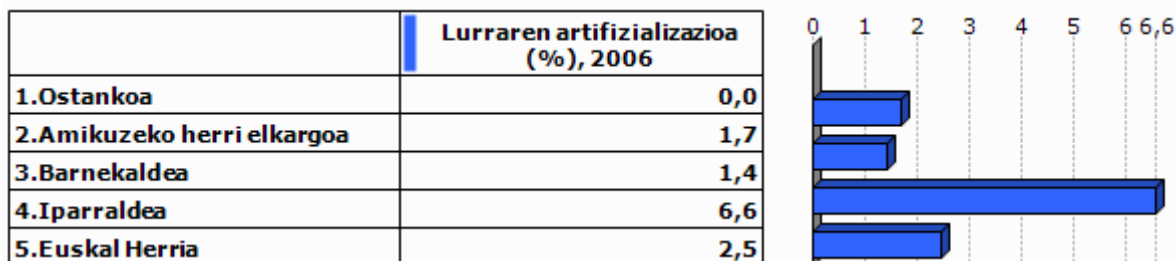

Unit.: %

Corine Land Cover, 2006

	1.Ostankoa
Lur artifizializazioaren hazkundera (1990/2000)	
Lur artifizializazioaren hazkundera (2000/06)	

Unit.: %

Corine Land Cover, 1990/2000 eta 2000/2006

	PLHaren presentzia (2011)	Hirigintza arautzeko planen presentzia (2011)	Lurralde Koherentziarako Planen presentzia (SCOT) (2013)
1.Ostankoa	EZ		EZ

Unit.: Bai/Ez; presentzia eta tipologia; Bai/Ez

DATAR, 2011

DGALN, 2013

	2.Amik uzeko herri elkargoa	3.Barne kaldea	4.Ipar raldea
Hirigintza dokumenturik gabeko herriak (%), (2011)	59,3	47,8	35,2
Lurralde Koherentziarako Plana duten herriak (%), (2013)	0,0	7,1	33,3
PLHa duten herriak (%), (2011)	0,0	0,9	6,3

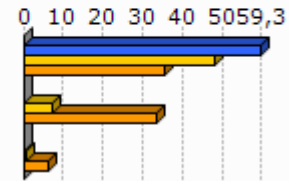

Unit.: %
DATAR, 2011
DGALN, 2013

4.2 Hirigintza

	Baimendutako etxebizitza eraikuntzen batz besteko kopurua urtero (2002/07)	Baimendutako etxebizitza eraikuntzen batz besteko kopurua urtero (2008/12)
1.Ostankoa	2	2
2.Amikuzeko herri elkargoa	79	83
3.Barnekaldea	497	619
4.Iparraldea	3 223	3 071
5.Euskal Herria	33 607	19 397

Unit.: Kopuru gordina
Frantziako Ekologia, Garapen Iraunkorra eta Energiaren Ministerioa eta Espainiako Sustapen Ministerioa, 2002/07 eta 2008/2012

	Baimendutako etxebizitza eraikuntzen batz besteko azalera urtero (2002/07)	Baimendutako etxebizitza eraikuntzen batz besteko azalera urtero (2008/12)
1.Ostankoa	348	320
2.Amikuzeko herri elkargoa	11 733	8 765
3.Barnekaldea	60 953	62 185
4.Iparraldea	310 544	275 668
5.Euskal Herria	2 974 544	1 829 868

Unit.: m2
Frantziako Ekologia, Garapen Iraunkorra eta Energiaren Ministerioa eta Espainiako Sustapen Ministerioa, 2002/07 eta 2008/2012

5. Etxebizitza

	Etxebizitza parkearen hazkundea (1999/2009)	Bigarren etxebizitzien hazkundea (1999/2009)
1.Ostankoa	16,1	171,4
2.Amikuzeko herri elkargoa	16,2	0,9
3.Barnekaldea	14,8	32,7
4.Iparraldea	19,0	34,3
5.Euskal Herria	15,7	1,4

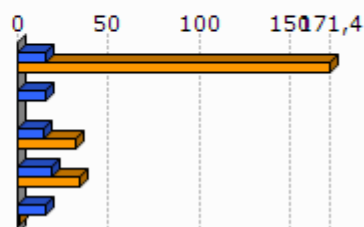

Unit.: %
INSEE eta INE, 1999/2009

	Bigarren etxebizitzien presentzia (2009)	Etxebizitza hutsen presentzia (2009)
1.Ostankoa	5,7	7,6
2.Amikuzeko herri elkargoa	6,3	6,8
3.Barnekaldea	13,8	7,2
4.Iparraldea	20,8	4,3
5.Euskal Herria	7,2	8,3

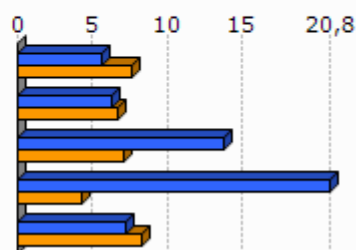

Unit.: %
INSEE eta INE, 2009

	Etxebizitzien batz besteko prezioa (2013)
1.Ostankoa	1 652
2.Amikuzeko herri elkargoa	1 708
3.Barnekaldea	1 704
4.Iparraldea	2 024
5.Euskal Herria	2 565

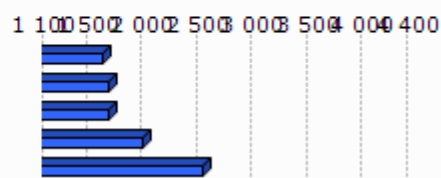

Unit.: €/m²
Ekoizpen propioa, 2013
* Euskal Herria: Zazpi hiriburu eta 25.000 biztanletik gorako udalerrien batz bestekoa.



Unit.: %

Lurralde berdintasuna eta etxebizitzaren ministerioa, 2009

Akitaniako DREAL eta INSEE. Ekoizpen propioa., 2009

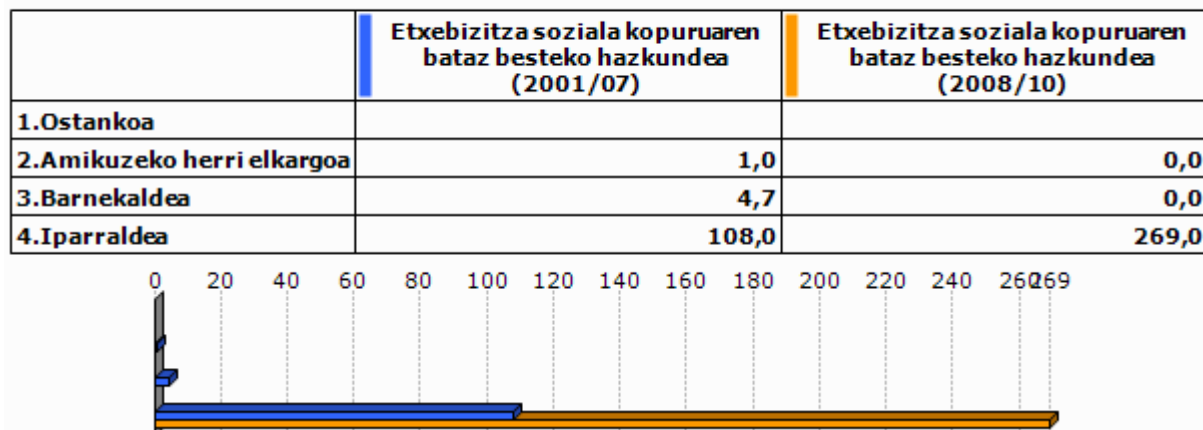

Unit.: urteko batz besteko kopurua

DREAL Aquitaine, 2001/07 eta 2008/2010

6. Azpiegitura eta zerbitzuen irisgarritasuna



Unit.: Kopuru gordina
Ekoizpen propioa, 2013

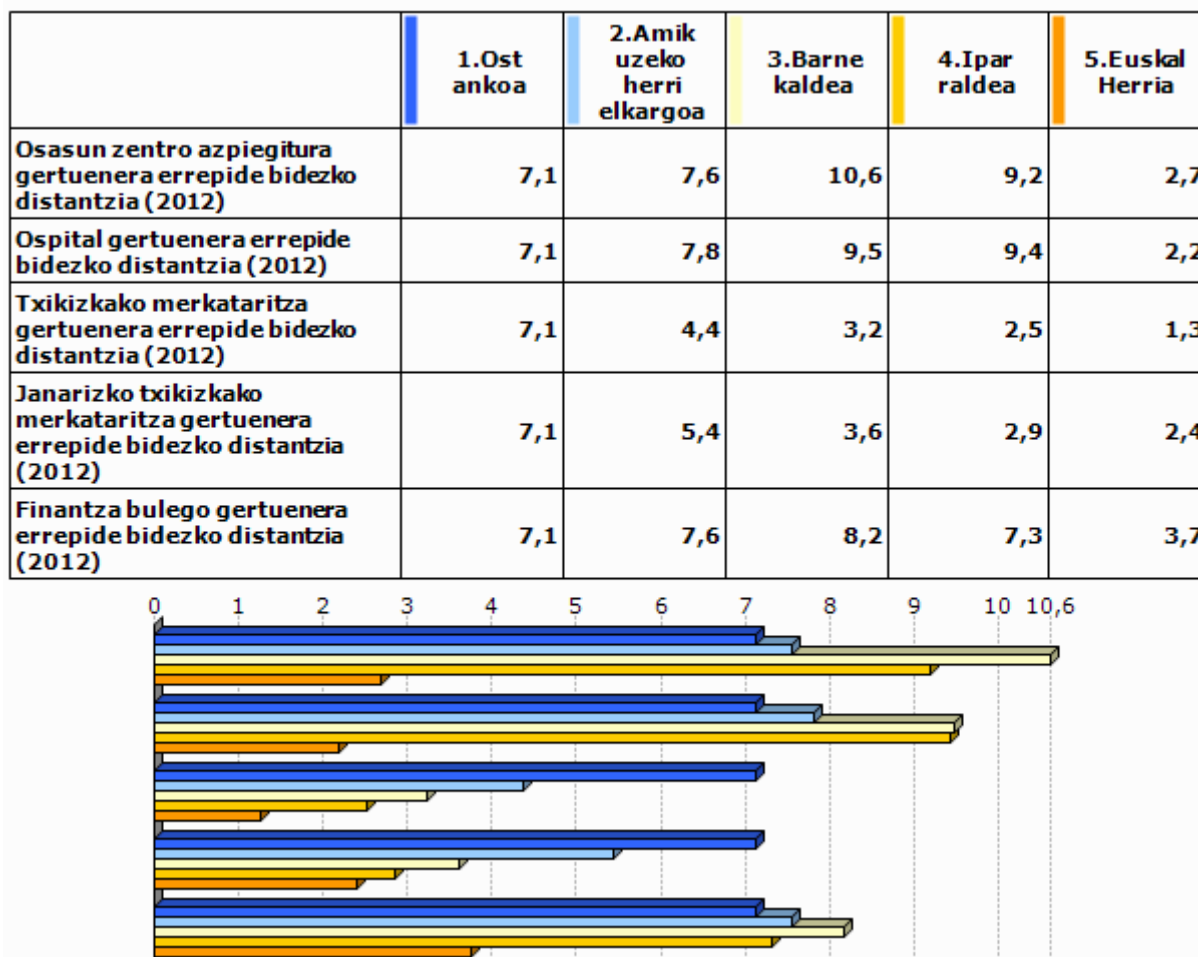

Unit.: Km.

INSEE, Nafarroako Gobernua, EUSTAT, Nafarroako Datu Espazialen Azpiegitura eta Espainiako Sustapen Ministerioa. Ekoizpen propioa., 2012

INSEE, EUSTAT eta Nafarroako Datu Espazialen Azpiegitura. Ekoizpen propioa., 2012

INSEE, EUSTAT, CAMERDATA eta Espainiako Sustapen Ministerioa. Ekoizpen propioa., 2012

INSEE, EUSTAT, CAMERDATA eta Espainiako Sustapen Ministerioa. Ekoizpen propioa., 2012

INSEE, EUSTAT eta CAMERDATA. Ekoizpen propioa., 2012

7. Tokiko fiskalitate zuzena

	Etxebizitzei ezarritako zerga (TH), (2012)	Eraikitako lurrei ezarritako zerga (TFB), (2012)	Eraiki gabeko lurrei ezarritako zerga (TFNB), (2012)	Enpresei ezarritako zerga (CFE), (2012)
1.Ostankoa	14,0	9,0	26,0	
2.Amikuzeko herri elkargoa	11,9	9,7	30,9	
3.Barnekaldea	13,9	8,7	32,4	22,2
4.Iparraldea	14,0	9,3	32,2	22,3
Amikuzeko herri elkargoko fiskalitate zuzena	8,5		1,5	25,6

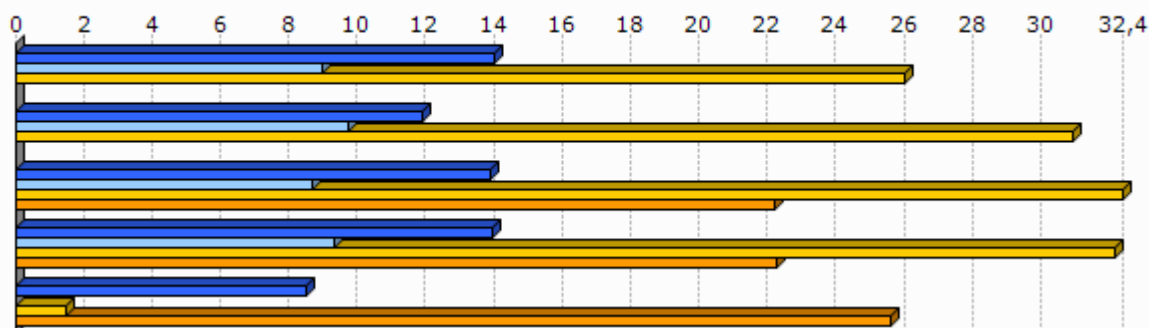

Unit.: %

Kondu publikoen, aurrekontuaren eta estatu erreformaren ministerioa, 2012

	1.Ostankoa
Eraiki gabeko lurrei ezarritako zergaren urteko batz besteko hazkundea (TFNB) (2008/12)	8,0
Eraikitako lurrei ezarritako zergaren urteko batz besteko hazkundea (TFB) (2008/12)	8,7
Etxebizitzei ezarritako zergaren urteko batz besteko hazkundea (TH) (2008/12)	5,3

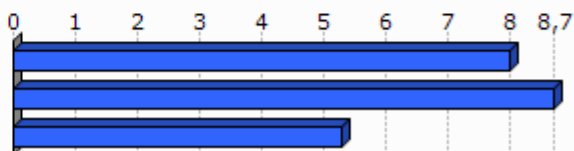

Unit.: %

Kondu publikoen, aurrekontuaren eta estatu erreformaren ministerioa, 2008/12

8. Tokiko nortasuna eta joera politikoa

8.1 Tokiko nortasuna



Unit.: ‰
INSEE. Ekoizpen propioa., 2013

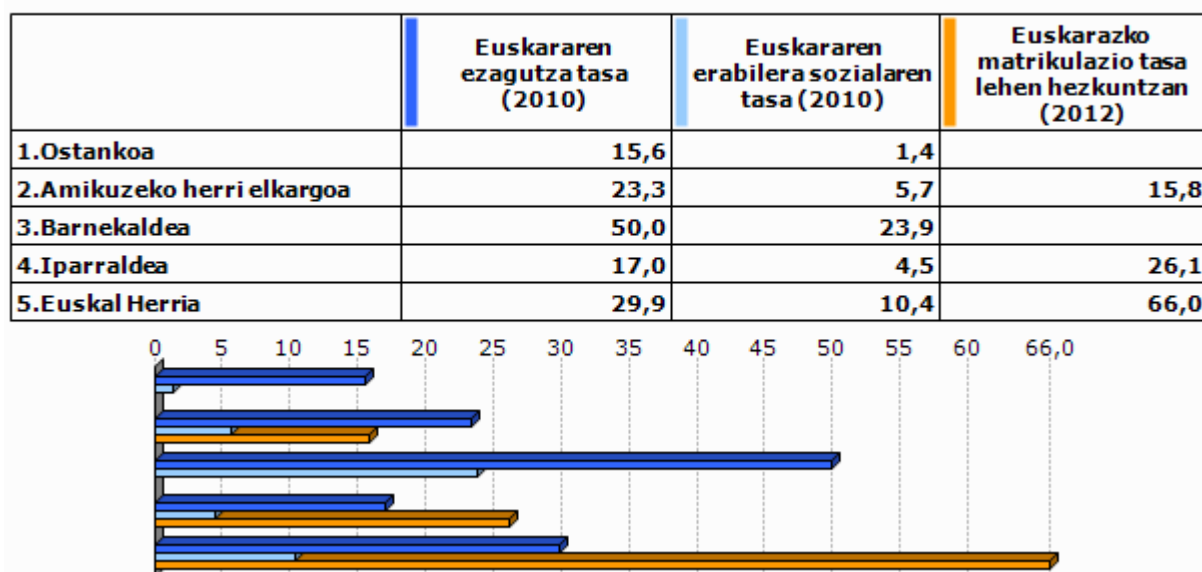

Unit.: ‰
Euskal Herriko Hizkuntza Adierazle Sistema (EAS), INSEE, EUSTAT, INE eta Nafarroako Estatistika Zerbitzua., 2010
Pirinio Atlantikoetako Hezkuntza Nazionalaren Departamentu Zerbitzua, EUSTAT eta Nafarroako Gobernu., 2012

	1.Ost ankoa	2.Amik uzeko herri elkargoa	3.Barne kaldea	4.Ipar raldea	5.Euskal Herria
Euskarazko Haur Hezkuntza-Lehen Hezkuntza azpiegitura gertuenera errepide bidezko distantzia (2012)	7,1	7,2	14,7	12,2	7,4
Haur Hezkuntza-Lehen Hezkuntza azpiegitura gertuenera errepide bidezko distantzia (2012)	5,0	1,2	1,2	0,9	2,3
Euskarazko bigarren hezkuntzako azpiegitura gertuenera errepide bidezko distantzia (2012)	18,3	23,7	25,3	21,2	19,0
Bigarren hezkuntzako azpiegitura gertuenera errepide bidezko distantzia (2012)	7,1	6,7	7,4	6,9	1,6
Euskaltegi gertuenera errepide bidezko distantzia (2012)	7,1	7,2	10,7	9,4	9,7

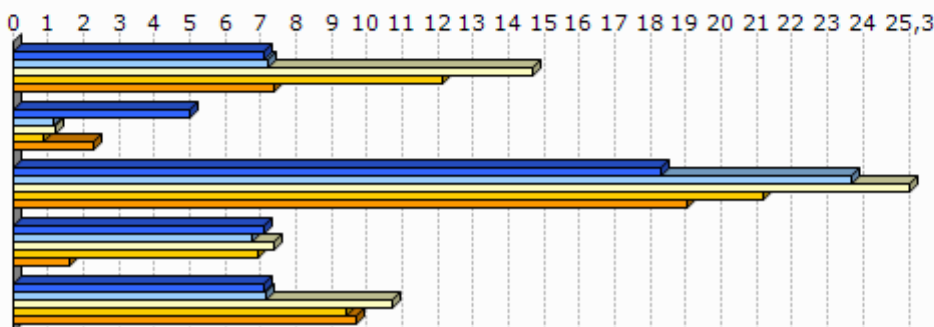

Unit.: Km.

Seaska, INSEE, Nafarroako Gobernua, EUSTAT eta Espainiako Sustapen Ministerioa. Ekoizpen propioa., 2012
INSEE, Nafarroako Gobernua, EUSTAT, Nafarroako Datu Espazialen Azpiegitura eta Espainiako Sustapen Ministerioa. Ekoizpen propioa., 2012

INSEE, Nafarroako Gobernua, EUSTAT eta Espainiako Sustapen Ministerioa. Ekoizpen propioa., 2012

INSEE, EUSTAT eta Nafarroako Datu Espazialen Azpiegitura. Ekoizpen propioa., 2012

AEK, HABE, IKA eta bilaketa propioa. Ekoizpen propioa., 2012

8.2 Joera politikoa

	2008ko udal hauteskundeetako abstentzio maila
1.Ostankoa	14,0
2.Amikuzeko herri elkargoa	14,9
3.Barnekaldea	14,4
4.Iparaldea	30,7

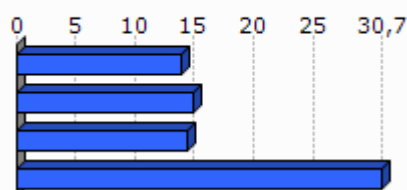

Unit.: %

Frantziako Barne Ministerioa, 2008

	1.Ostankoa	2.Amikuzeko herri elkargoa	3.Barnekaldea	4.Iparraldea
Eskualdeko hauteskundeetako abstentzioaren bilakaera (2004/10)	15,5	25,8	39,8	35,1
Legebiltzarreko hauteskundeetako abstentzioaren bilakaera (2007/12)	10,0	0,9	6,2	6,8
Lehendakaritza hauteskundeetako abstentzioaren bilakaera (2007/12)	9,3	35,6	24,7	31,5
Europar legebiltzarreko hauteskundeetako abstentzioaren bilakaera (2004/09)	5,6	-3,4	-3,4	-0,2

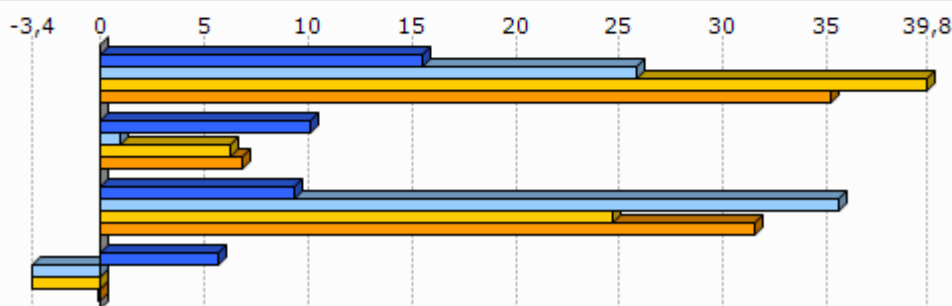

Unit.: %

Frantziako Barne Ministerioa, 2004/12

	Ezker muturreko alderdien hautesk undeen batz besteko presentzia	Ezkerreko alderdien hautesk undeen batz besteko presentzia	Alderdi abertzaleen hautesk undeen batz besteko presentzia	Eskuineko alderdien hautesk undeen batz besteko presentzia	Eskuin muturreko alderdien hautesk undeen batz besteko presentzia
1.Ostankoa	3,2	21,3	21,9	50,6	0,7

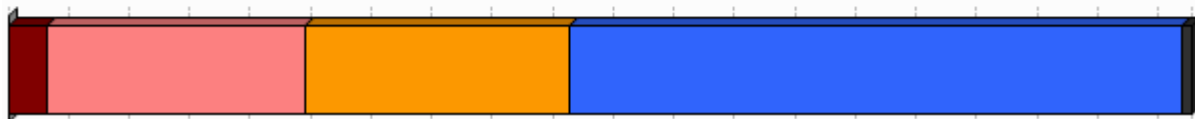

Unit.: %

Frantziako Barne Ministerioa. Ekoizpen propioa., 2008/12

	1.Ostankoa
Ezker muturreko alderdien bataz besteko hazkundera	91,4
Ezkerreko alderdien bataz besteko hazkundera	39,5
Alderdi abertzaleen bataz besteko hazkundera	39,7
Eskuineko alderdien bataz besteko hazkundera	-37,6
Eskuin muturreko alderdien bataz besteko hazkundera	-100,0

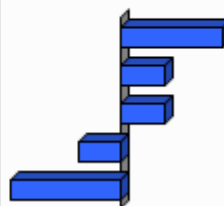

Unit.: %

Frantziako Barne Ministerioa. Ekoizpen propioa., 2001/12

9.0 harrak

GAZTEEN ETA EMAKUMEZKO GAZTEEN IRAUTE TASA

Gazteen iraute tasak eta emakumezko gazteen iraute tasak azken hamarkadako gazte kopuruaren hazkundera neurtzen dute. 1999 urteko 10 eta 19 urte bitarteko (emakumezko) gazteen kopurua 2009 urteko 20 eta 29 urte bitarteko (emakumezko) gazteen kopuruarekin alderatuz ekoizturiko adierazlea da, kasu bietan. Saldo positiboak zein negatiboak (emakumezko) gazteen erakartzea zein ihesa aditzera ematen digute.

LANGABEZIA

Enplegu bulegoetan langabetu gisa (A kategoria, Pôle emploi-ren sailkapenaren arabera) erregistraturiko pertsona kopurua aditzera ematen du.

Enplegua sustatzeko instituzioetan langabetu gisa erregistratzeko bi arrazoi erakusten dira hemen:

- Lan kaleratzeagatik: Arrazoi ezberdinetatik eratorri daitekeen egoera.
- Lan kontratu bukaeragatik: Epe mugatuko kontratu baten amaiera dela medio.

Badira langabetu gisa erregistratua egoteko egoera mota gehiago, hala nola, dimisioak eta lehenengo aldiz lan merkatura gerturatzen direnak, baina ez ditugu txostenean erantsi langabetu kopuru txikiak barnebiltzen baitituzte.

FORMAZIOA

Gizartearen formazioa INSEEren sailkapenean oinarritua dago baina hemen zabalago lantzen da. Ondorioz, 15 urtetik gorako jendetzak lortutako maila altueneko diploma aztertzen da hurrengo taulan ageri den baliokidetzen arabera:

GAINDEGIAko nomenklatura	INSEE ko nomenklatura
Diploma profesionalik gabeko biztanleria (% 15+ urte)	Pas de scolarité Aucun diplôme mais scolarité jusqu'en école primaire ou au collège Aucun diplôme mais scolarité au-delà du collège
Diploma gorenatzat, teknikalari diploma oinarritzkoa duen biztanleria (% 15+ urte)	Certificat c'études primaires BEPC, brevet élémentaire, brevet des collèges Certificat c'aptitudes professionnelles, brevet de compagnon Brevet d'études professionnelles
Diploma gorenatza, batxilergoa duen biztanleria (% 15+ urte)	Baccalauréat général, brevet supérieur Bac technologique ou professionnel, brevet professionnel ou de technicien, BEC, BEI, BEH, capacité en droit
Diploma gorenatza, goi mailako ikasketetako diploma duen biztanleria (% 15+ urte)	Diplôme universitaire de 1er cycle, BTS, DUT, diplôme des professions sociales ou de santé, d'infirmière(ier) Diplôme universitaire de 2ème ou 3ème cycle (y compris médecine, pharmacie, dentaire), diplôme d'ingénieur, d'une grande école, doctorat, etc.

ERRENTA

INSEEk udalerrri mailan errentaren datuak udalerrri handientzat soilik argitaratzen ditu sekretu estatistikoa dela medio. Hori dela eta, maiz ez dago udalerrri mailako daturik tauletan.

Kontsumo Unitatea (KU)

Errentaren inguruko datuak *Kontsumo Unitatearen* (Unité de Consommation–UC) arabera ageri dira.

Kontsumo Unitatea Ekonomi Lankidetzaren eta Garapenerako Erakundeak (ELGE) definitutako koefiziente batzuen arabera etxalde bakoitzean diren pertsonen kontsumoaren ponderazioz sortutako unitatea da. Koefiziente horiek honakoak dira:

- 1: etxaldeko lehen helduarentzat
- 0.5: hamalau urtetik gorako beste pertsonentzat
- 0.3: hamalau urtetik beherako haurrentzat

Errentaren datuak *Kontsumo Unitatean* arabera ematearen helburua etxaldeen arteko konposizio desorekak neutralizatzea da.

Mediana, dezilak eta errenta dezilen arteko distantzia

Errenta mediana eta errentaren lehen eta bederatzigarren dezila ageri da tauletan. Medianak errentaren arabera tamaina bereko bi multzotan banatzen du populazioa eta dezilek hamar zatitan banatzen dute. Lehen errenta dezilak errenta apalenak aditzera ematen ditu. Errenta dezilen arteko distantziak errenta banaketa desorekatuaren maila neurtzen du.

Errentaren jatorria

Errentaren jatorri posibleak lau dira:

- Lan sariak
- Diru laguntzak: erretiroen diru sartzak, pentsioak...
- Etekinak: horiek dira profesio liberalen diru sartzak
- Besteak (gehienbat ondasuneko diru sartzak): ondasunei esker egindako diru sartzak

ADINEKOAK

- Adinekoen bakartasun maila

Etxean bakarrik bizi den 65 urtetik gorako biztanleria kopurua aditzera ematen du, adin horretako ehun biztanleko.

- Zaharren menpekotasun indizea

65 urtetik gorako biztanleria kopurua aditzera ematen du, hauetaz arduratzeko adinean (15 eta 64 urte bitartean) dagoen ehun biztanleko.

GURASO BAKARREKO FAMILIAK

Familiaren definizioa

- Familia bat: Gutxienez etxalde batean bi pertsonen osatutako nukleo bat da. Honakoak dira aukerak:
 - bikote bat (eta bere haurrak baldin badira)
 - heldu bakar bat bere haurr(ar)ekin
- Familia baten seme/alabak: Pertsona bat familia baten seme edo alaba gisa aintzat hartzeko bikotekide gabe eta etxaldean haur propiorik gabe (baldin baditu) bizi behar da.

Guraso bakarreko familiak

Soilik 65 urte arteko guraso bakarreko familia monoparentalak aintzat hartu ditugu haurren zaintza eta erantzukizunerako zailtasunak izan ditzaketen familia unitateak kuantifikatzeko asmoz. Horrela, guraso bakarreko familietan non zaintza eta erantzukizunak kontrako norabidean izan daitezkeen alboratu ditugu.

JARDUERA EKONOMIKOA

Establezimenduen bertakotze tasa

Establezimenduen bertakotze tasak udalerriko establezimendu guztien artean egoitza nagusia Euskal Herrian dutenen ehunekoa aditzera ematen du.

Tokiko ekonomiara bideratutako enplegua

Ondasun eta zerbitzuen ekoizpenerako maila lokalean aurrera eramaten diren jarduerak dira eta hauen helburua tokiko biztanleen beharrak asetzear datza, izan bertakoa nahiz turista. Guztizko enpleguan tokiko ekonomiara bideratutako enpleguaren ehunekoa adierazten da.

Ekintzailetasun ekonomikoaren tasa

Ekintzailetasun ekonomikoaren tasak udalerriko establezimendu guztien artean egoitza nagusia udalerrian bertan dutenen ehunekoa aditzera ematen du

Biztanleria aktiboaren egituraren indizea

Biztanleria aktiboaren egituraren indizeak 15 eta 39 urte bitarteko ehun biztanle aktiboko 40 eta 64 urte bitarteko biztanle aktibo kopurua esaten digu. Biztanleria aktiboaren egituraren zahartze maila neurtzeko adierazlea da.

TOKIKO FISKALITATE ZUZENA**CFE**

Enpresei doakien zerga *Cotisation Foncière des Entreprises (CFE)* delakoa 2010 urtean ezarritako zerga da.

Herri elkargoen tokiko fiskalitate zuzena

Herri elkargoentzat, bi informazio ezarriak izan dira:

- Lehena, herri elkargoko lurraldean diren udalerrien zergaren bataz bestekoa, herriko etxeak finkatzen duen tasa herri elkargoko testuinguruan ikusteko.
- Bestea, herri elkargoak berak ezartzen duen zerga, informazio gehigarri bezala jarria ageri dena.

HAUTESKUNDEAK**Aintzat harturiko hauteskundeak**

Udalerrri mailako joera politikoaren azterketarako hauteskunde ezberdinetan lehen itzuliko emaitzak baliatuak izan dira. Horretarako, aniztasun politiko zabala erakusten duten hauteskundeak aintzat hartu dira. Hauteskunde mota bakoitzean izandako bilakaeraren neurketarako hauteskunde mota bakoitzeko azken bi deialdiak kontutan hartu dira.

Hona erabiliak izan diren hauteskundeak:

2001eko Udal hauteskundeen lehen itzulia	2008ko Udal hauteskundeen lehen itzulia
2007ko legebiltzarreko hauteskundeen lehen itzulia	2012ko Legebiltzarreko hauteskundeen lehen itzulia
2004ko Europar legebiltzarreko hauteskundeen lehen itzulia	2009ko Europar legebiltzarreko hauteskundeen lehen itzulia

Udalerrriko hauteskundeen kasuan, soilik 3.500 biztanletik gorako udalerrien emaitzak kontutan izan dira kopuru horren azpitik diren udalerrietan Frantziako hauteskunde sisteman indarrean den "panachage" delakoak ezinezkoa egiten baitu hautagaiak blokeen sailkapenetan txertatzea.

Alderdien sailkapena

Hauteskundeetan aurkezturiko hautagai zein alderdiak bost bloke handietan sailkatu ditugu joera politikoaren izaera zein honen bilakaera modu sintetikoan laburbiltzeko. Hurrengo taulan bost bloke horietan barnebildutako hautagaitzak zehaztuak dira eta ondoan hauteskunde bakoitzean hautentzat Frantziako Barne Ministerioak darabiltzan nomenklatura ageri da. ECO izen generikoa dutenak talde ezberdinetan banatuak izaten ahal dira hautagaiaren iritziz politikoaren arabera.

KODEA		IZENA	UDAL01	UDAL08	LEGISL07	LEGISL12	EUROP04	EUROP09	
Ezker muturra	Ezker antikapitalista / komunista	Liste d'extrême-gauche	LXG	LEXG		EXG	LXG	LEXG	
		LCR/FO/NPA			EXG				
		Liste du Parti Communiste			COM		LPC		
		Lutte Ouvrière			EXG				
		Liste du PCF et du Parti de gauche						LCOP	
		Parti de Gauche							
Ezkerra	Beste	Eric Pététin				ECO			
	Ekologistak	Liste Europe Ecologie les Verts			VEC	VEC			
		Liste des Verts	LVE				LVE	LVEC	
		Patit de la Nation Occitana			ECO				
	Ezker liberala	Liste du Parti socialiste		LSOC	SOC	SOC	LPS	LSOC	
	Ezker zentristak	Parti Radical de Gauche							
Ezkerreko besteak	Ezkerreko besteak	Liste Union de la Gauche		LUG					
		Liste divers gauche	LDG	LDVG		DVG			
		Liste de Gauche	LGA				LDVG		
Abertzaleak	Abertzaleak	Liste régionaliste (EHBAI, EHA, EAJ-PNB, ...)	LRG	LREG	REG	REG	LRG	LREG	
Eskuina	Besteak	Autre liste				AUT		LAUT	
		Alliance écologique indépendante				ECO			
		MHAN			ECO				
		Liste Divers	LDV				LDV		
	Zentrista kontserbadorea	Liste Chasse-Pêche-Nature et Traditions			CPNT		LCP		
	Eskuineko zentristak	Eskuineko zentristak	Liste centre-MoDem		LCMD	UDFD		LCMD	
			Liste le centre pour la france				CEN		
			Liste UDF					LUDF	
	Eskuineko besteak	Eskuineko besteak	Liste divers droite	LDD	LDVD	DIV	DVD	LDD	LDVD
			Liste de droite	LDR					
Zentristak eta eskuin liberala	Zentristak eta eskuin liberala	Parti Radical Valoisien				PRV			
		Liste Majorité-Centristes		LMC					
		Majorité-Nouveau Centre							
Eskuin liberala	Eskuin liberala	Liste de la majorité présidentielle (UMP)		LMAJ	UMP	UMP	LUMF	LMAJ	
Eskuin muturra	Eskuin muturra	Liste du Front national			FN	FN	LFN	LFN	
		Liste d'extrême-droite					LXD	LEXD	

Hauteskunde emaitzen kalkulua

Bloke bakoitzeko bozka kopurua zenbatua izan da hauteskunde guztietan eta bakoitzaren pisua ehunekotan kalkulatu da (guztizko bozkekiko). Hortik bi operazio egin dira:

- Bloke bakoitzak hauteskunde mota bakoitzeko azken hauteskundeetan izandako bozka ehunekoen batz bestekoa. Hauteskunde horiek honakoak dira: 2008 urteko udal hauteskundeak, 2012 urteko Frantziako Legebiltzarreko hauteskundeak eta 2009 urteko Europar Legebiltzarreko hauteskundeak.

- Bestalde, bloke bakoitzak aurreko hauteskunde mota bakoitzeko izandako presentziaren hazkundera kalkulatu izan da. Azkenik, hazkunde horien bataz bestekoa kalkulatu izan da.

10.E

ranskina: Adierazle zerrenda

Biztanleria osoa (p. munic.)
Biztanleriaren hazkundera (p. munic.) 2006/09
Biztanleriaren hazkundera (p. munic.) 1999/2009
Amatasun indizea
Bizitza proiektuak garatzeko adinekoren iraute eta erakargarritasun tasa
Friz indizea
Zahartze indizea
Emakumezkotasun indizea (15-64)
Jarduera tasa
Emakumezkoen jarduera tasa
Biztanleria aktiboaren hazkundera (1999/2009)
Langabetu kopurua
Langabetuen hazkundera (2007/11)
Emakumezko langabetuak, langabetu guztiekiko
50 eta + urteko langabetuak, langabetu guztiekiko
50 eta + urteko langabetuen hazkundera (2007/11)
Lan-kaleraketagatik langabezia egoeran
Kontratu amaieragatik langabezia egoeran
Laborari aktiboaren presentzia
Laborari aktiboaren hazkundera (1999/2009)
Enpresa buru, artisau eta merkatari aktiboaren presentzia
Enpresa buru, artisau eta merkatari aktiboaren hazkundera (1999/2009)
Kudeatzaile eta lanbide intelektuak aktiboaren presentzia
Kudeatzaile eta lanbide intelektuak aktiboaren hazkundera (1999/2009)
Tarteko lanbideak aktiboaren presentzia
Tarteko lanbideak aktiboaren hazkundera (1999/2009)
Enpleguak aktiboaren presentzia
Enpleguak aktiboaren hazkundera (1999/2009)
Langileak aktiboaren presentzia
Langileak aktiboaren hazkundera (1999/2009)
Diploma profesionalik gabeko biztanleriaren presentzia
Teknikalari diploma oinarrikoa duen biztanleriaren presentzia
Batxilergoa duen biztanleriaren presentzia
Goi mailako ikasketetako diploma duen biztanleriaren presentzia
Errenta mediana (kontsumo unitateko)
Errentaren lehen dezila (kontsumo unitateko)
Errentaren bederatzigarren dezila (kontsumo unitateko)
Errenta dezilen arteko distantzia (kontsumo unitateko)
Lan-sariak guztizko errentan
Diru laguntzak guztizko errentan
Etekinak guztizko errentan
Besteak (gehienbat ondasuneko diru sartzak) guztizko errentan
Bataz besteko lan-saria orduko (denb. osoko lanaldian)
Emakumezkoen lan-saria gizonezkoekiko (denb. osoko lanaldian)
Bataz besteko lan sariaren hazkundera (denb. osoko lanaldian)
Gazteen iraute tasa
Emakumezko gazteen iraute tasa
Gazte langabetuak (<25 urte) langabetu guztiekiko
Gazte langabetuen hazkundera (<25 urte)
Gizonezko gazteen (18-25) bataz besteko lan-saria orduko (denb. osoko lanaldian)
Emakumezko gazteen (18-25) bataz besteko lan-saria orduko (denb. osoko lanaldian)

65 urtetik gorako biztanleak etxean bakarrik
75 urtetik gorako biztanleak etxean bakarrik
Adineko biztanleen bakartasun maila (>65 urte)
Zaharren menpekotasun indizea
Guraso bakarreko (<65 urte) familia nuklearrak
Guraso bakarreko (<65 urte) familia nuklearren proportzioa
Guraso bakarreko (<65 urte) familia nuklearren emakumezotasuna
Guraso bakarreko haur kopurua (0-24 urte bitartean)
Guraso bakarreko haur kopuruaren proportzioa (0-24 urte bitartean)
Establezimendu kopurua
Lehen sektoreko establezimenduen proportzioa
Industria sektoreko establezimenduen proportzioa
Eraikuntza sektoreko establezimenduen proportzioa
Zerbitzuen sektoreko establezimenduen proportzioa
Establezimenduen bertakotutze tasa
Jarduera industrialeko teknologia maila handia
Jarduera industrialeko teknologia maila ertain-handia
Jarduera industrialeko teknologia maila ertain-txikia
Jarduera industrialeko teknologia maila txikia
Biztanleria aktiboaren egituraren indizea
Hurrengo hamarkadan erretiroa hartu behar duen langilegoa
Udalerrian bizi diren landunak, udalerriko lanpostuekiko
Udalerrian bizi eta lan egiten duten landunak, udalerriko landunekiko
Tokiko ekonomiara bideratutako enplegua
Tokiko ekonomiara bideratutako enpleguaren hazkundea (1999/2009)
Ekintzailetasun ekonomikoaren tasa
Autonomoen tasa
Ustiategi kopurua
Ustiategien hazkunde gordina (2000/10)
Ustiategien hazkundea (2000/10)
Ustiategien batz besteko NAE azalera
NAE azaleraren hazkundea (2000/10)
Batz besteko produkzio gordina ustiategiko
Oinordegabeko 50 urtetik gorako ustiategi-buruak
NATURA 2000 eremua
ZNIEFF I eremua
ZNIEFF II eremua
Lurraren artifizializazioa
Lur artifizializazioaren hazkundea (2000/06)
Lur artifizializazioaren hazkundea (1990/2000)
PLHaren presentzia
PLHa duten herriak (%)
Hirigintza arautzeko planen presentzia
Hirigintza dokumenturik gabeko herriak (%)
Lurralde Koherentziarako Planen presentzia (SCOT)
Lurralde Koherentziarako Plana duten herriak (%)
Baimendutako etxebizitza eraikuntzen batz besteko kopurua urtero (2002/07)
Baimendutako etxebizitza eraikuntzen batz besteko kopurua urtero (2008/12)
Baimendutako etxebizitza eraikuntzen batz besteko azalera urtero (2002/07)
Baimendutako etxebizitza eraikuntzen batz besteko azalera urtero (2008/12)
Etxebizitza parkearen hazkundea (1999/2009)
Bigarren etxebizitzaren hazkundea (1999/2009)
Bigarren etxebizitzaren presentzia
Etxebizitza hutsen presentzia

Etxebizitzen batz besteko prezioa
Etxebizitza sozialen tasa (datu ofiziala)
Etxebizitza sozialen tasa (guztizko etxebizitza parkearekiko)
Etxebizitza soziala kopuruaren batz besteko hazkundera (2001/07)
Etxebizitza soziala kopuruaren batz besteko hazkundera (2008/10)
Garraio publikoaren lotura kopurua
Osasun zentro azpiegitura gertuenera errepide bidezko distantzia
Ospital gertuenera errepide bidezko distantzia
Txikizkako merkataritza gertuenera errepide bidezko distantzia
Janarizko txikizkako merkataritza gertuenera errepide bidezko distantzia
Finantza bulego gertuenera errepide bidezko distantzia
Etxebizitzei ezarritako zerga (TH)
Etxebizitzei ezarritako zergaren urteko batz besteko hazkundera (TH) (2008/12)
Eraikitako lurrei ezarritako zerga (TFB)
Eraikitako lurrei ezarritako zergaren urteko batz besteko hazkundera (TFB) (2008/12)
Eraiki gabeko lurrei ezarritako zerga (TFNB)
Eraiki gabeko lurrei ezarritako zergaren urteko batz besteko hazkundera (TFNB) (2008/12)
Enpresei ezarritako zerga (CFE)
Elkarteen dentsitatea (mila biztanleko)
Euskararen ezagutza tasa
Euskararen erabilera sozialaren tasa
Euskarazko matrikulazio tasa lehen hezkuntzan
Euskarazko Haur Hezkuntza-Lehen Hezkuntza azpiegitura gertuenera errepide bidezko distantzia
Haur Hezkuntza-Lehen Hezkuntza azpiegitura gertuenera errepide bidezko distantzia
Euskarazko bigarren hezkuntzako azpiegitura gertuenera errepide bidezko distantzia
Bigarren hezkuntzako azpiegitura gertuenera errepide bidezko distantzia
Euskaltegi gertuenera errepide bidezko distantzia
2008ko udal hauteskundeetako abstentzio maila
Eskualdeko hauteskundeetako abstentzioaren bilakaera (2004/10)
Legebiltzarreko hauteskundeetako abstentzioaren bilakaera (2007/12)
Lehendakaritza hauteskundeetako abstentzioaren bilakaera (2007/12)
Europar legebiltzarreko hauteskundeetako abstentzioaren bilakaera (2004/09)
Ezker muturreko alderdien hauteskundeen batz besteko presentzia
Ezkerreko alderdien hauteskundeen batz besteko presentzia
Alderdi abertzaleen hauteskundeen batz besteko presentzia
Eskuineko alderdien hauteskundeen batz besteko presentzia
Eskuin muturreko alderdien hauteskundeen batz besteko presentzia
Ezker muturreko alderdien batz besteko hazkundera
Ezkerreko alderdien batz besteko hazkundera
Alderdi abertzaleen batz besteko hazkundera
Eskuineko alderdien batz besteko hazkundera
Eskuin muturreko alderdien batz besteko hazkundera

11.U

dalerriko oharrak

	1.Ostankoa
Langabetuen hazkundera (2007/11)	Langabeturik gabeko udalerrria
Emakumezko langabetuak, langabetu guztiekiko	Langabeturik gabeko urdalerrria
50 eta + urteko langabetuak, langabetu guztiekiko	Langabeturik gabeko urdalerrria.
50 eta + urteko langabetuen hazkundera (2007/11)	2007 urtean ez zegoen langabeturik.
Lan-kalera tagatik langabezia egoeran	Langabeturik gabeko urdalerrria
Kontratu amaieragatik langabezia egoeran	Langabeturik gabeko urdalerrria
Laborari aktiboen hazkundera (1999/2009)	
Enpresa buru, artisau eta merkatari aktiboen hazkundera (1999/2009)	1999 urtean ez zegoen mota horretako KSPdun landunik
Kudeatzaile eta lanbide intelektuak aktiboen hazkundera (1999/2009)	1999 urtean ez zegoen mota horretako KSPdun landunik
Tarteko lanbideak aktiboen hazkundera (1999/2009)	
Enpleguak aktiboen hazkundera (1999/2009)	
Langileak aktiboen hazkundera (1999/2009)	1999 urtean ez zegoen mota horretako KSPdun landunik
Gazteen iraute tasa (10-19 urte)	
Emakumezko gazteen iraute tasa	
Gazte langabetuak (<25 urte) langabetu guztiekiko	Langabeturik gabeko urdalerrria
Gazte langabetuen hazkundera (<25 urte)	2007 urtean ez zegoen langabeturik
Guraso bakarreko (<65 urte) familia nuklearren emakumezko tasa	Guraso bakarreko familia gabeko udalerrria
Jarduera industrialeko teknologia maila handia	Daturik ez
Jarduera industrialeko teknologia maila ertain-handia	Daturik ez
Jarduera industrialeko teknologia maila ertain-txikia	Daturik ez
Jarduera industrialeko teknologia maila txikia	Daturik ez
Ustiategi kopurua	
Oinordegabeko 50 urtetik gorako ustiategi-buruak	Sekretu estatistikoa
Lur artifizializazioaren hazkundera (2000/06)	2000 urtean ez zegoen artifizializazio esanguratsurik
Lur artifizializazioaren hazkundera (1990/2000)	1990 urtean ez zegoen artifizializazio esanguratsurik
Etxebizitzaren batz besteko prezioa	

12.Herri elkargoko oharrak

	50 eta + urteko langabetuen hazkundera (2007/11)	Gazte langabetuen hazkundera (<25 urte)
2.Amikuzeko herri elkargoa	2007 urtean ez zegoen langabeturik.	

Sustatzailea: Gaindegia



Ipar Euskal Herriko udalerriak, aldagai sozio ekonomikoen arabera 2013

Egileak

Txomin Poveda eta Asier Otxoa de Retana



**Ozaraine-
Erribareitia**

AURKIBIDEA

1. Demografia
2. Gizarte errealitatea eta bizi baldintzak
3. Jarduera ekonomikoa
4. Lurralde antolamendua eta hirigintza
5. Etxebizitza
6. Azpiegiturak eta zerbitzuen irisgarritasuna
7. Tokiko fiskalitate zuzena
8. Tokiko nortasuna eta joera politikoa
9. Oharrak
10. Eranskinak: Adierazle zerrenda
11. Udalerrri oharrak
12. Herri elkargoko oharrak

1. Demografia

1.1 Biztanleria lurraldean

	1.Ozaraine-Erribareitia	2.Amikuzeko herri elkargoa	3.Barnekaldea	4.Iparraldea	5.Euskal Herria
Biztanleria osoa (p. munic.)	234	9 547	41 532	289 543	3 127 326

Unit.: Kopuru gordina
INSEE eta INE

	Biztanleriaren hazkundera (p. munic.) 06/09	Biztanleriaren hazkundera (p. munic.) 99/09
1.Ozaraine-Erribareitia	3,6	5,9
2.Amikuzeko herri elkargoa	5,2	7,4
3.Barnekaldea	2,0	3,6
4.Iparraldea	6,6	10,2
5.Euskal Herria	4,7	7,1

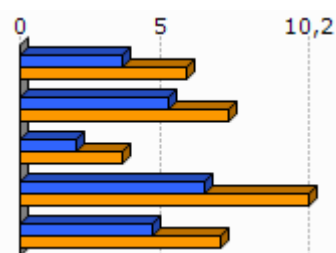

Unit.: %
INSEE eta INE, 2006/2009 eta 1999/2009

	Amatasun indizea (2009)
1.Ozaraine-Erribareitia	35,6
2.Amikuzeko herri elkargoa	30,2
3.Barnekaldea	28,9
4.Iparraldea	22,4
5.Euskal Herria	21,9

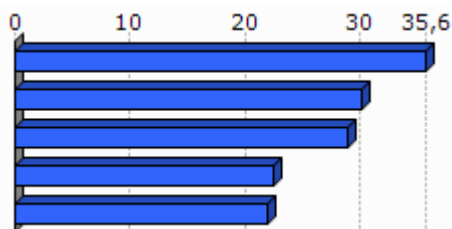

Unit.: %
INSEE eta INE, 2009

	Bizitza proiektuak garatzeko adinekoen iraute eta erakargarritasun tasa (1999/2009)
1.Ozaraine-Erribareitia	-3,9
2.Amikuzeko herri elkargoa	1,0
3.Barnekaldea	-1,0
4.Iparraldea	8,5
5.Euskal Herria	9,5

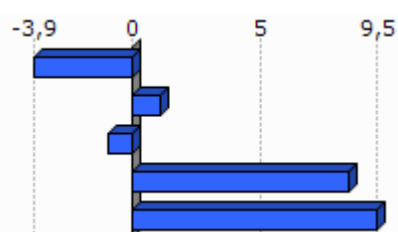

Unit.: %
INSEE eta INE. Ekoizpen propioa., 1999/2009

1.2 Biztanleriaren egitura

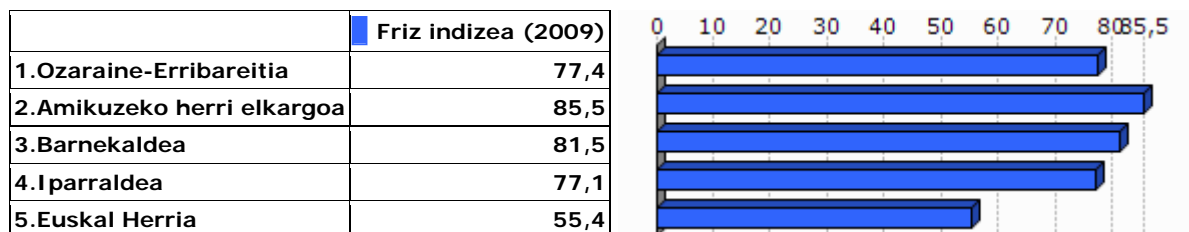

Unit.: %
INSEE eta INE, 2009

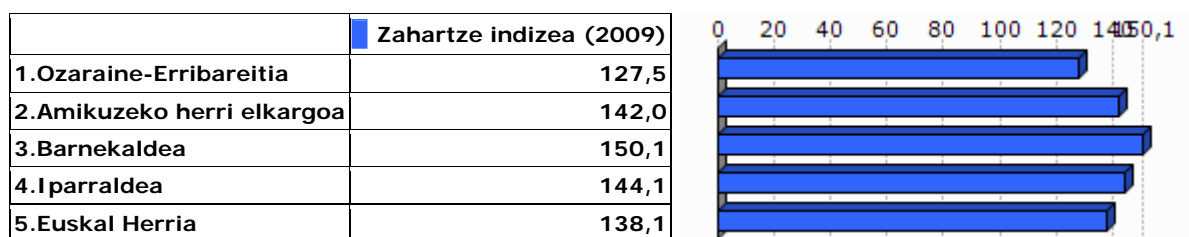

Unit.: %
INSEE eta INE, 2009

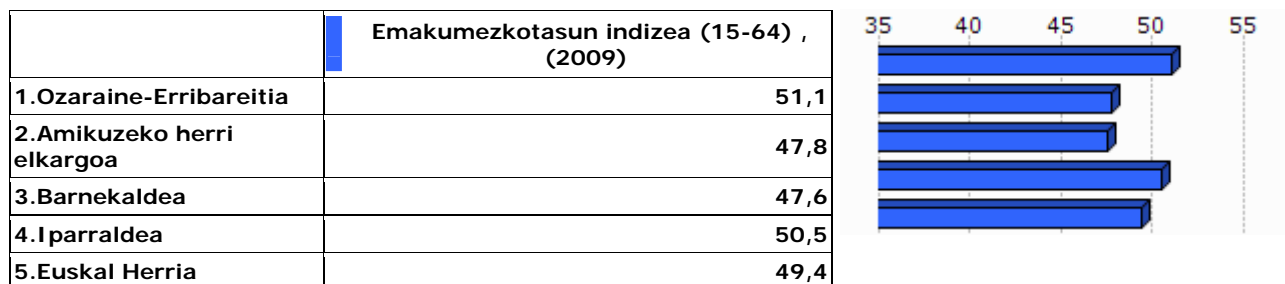

Unit.: %
INSEE eta INE, 2009

2.Gizarte errealitatea eta bizi baldintzak

2.1 Jarduera eta enplegua

	Jarduera tasa (2009)	Emakumezkoen jarduera tasa (2009)
1.Mugerre	75,1	73,7
2.Errobi-Aturri herri elkargoa	73,2	70,9
3.Bitarteko Zonaldea	73,7	71,1
4.Iparraldea	71,7	68,9
5.Euskal Herria	72,9	67,0

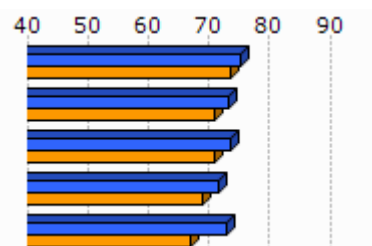

Unit.: %
INSEE eta INE, 2009

	Biztanleria aktiboaren hazkundea (1999/2009)
1.Mugerre	32,1
2.Errobi-Aturri herri elkargoa	23,1
3.Bitarteko Zonaldea	26,3
4.Iparraldea	13,0
5.Euskal Herria	13,8

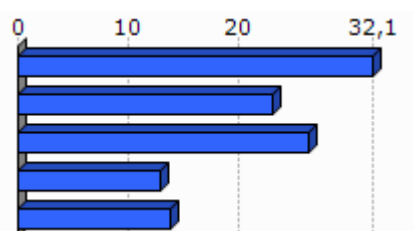

Unit.: %
INSEE eta INE, 1999/2009

2.2 Langabezia

	1.Ozaraine-Erribareitia	2.Amikuzeko herri elkargoa	3.Barnekaldea	4.Iparraldea	5.Euskal Herria
Langabetu kopurua (2011)	10	201	892	12 479	201 708

Unit.: Kopuru gordina
Pôle emploi eta Espainiako Enplegu eta Gizarte Segurantzza Ministerioa, 2011

Egileak: Txomin Poveda eta Asier Otxoa de Retana

	Langabetuen hazkundera (2007/11)
1.Ozaraine-Erribareitia	42,9
2.Amikuzeko herri elkargoa	54,6
3.Barnekaldea	62,5
4.Iparaldea	43,9
5.Euskal Herria	92,1

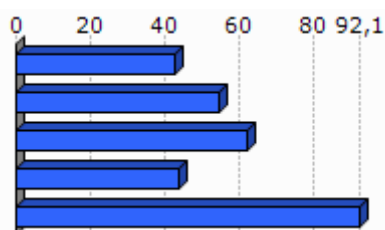

Unit.: %

Pòle emploi eta Espainiako Enplegu eta Gizarte Segurantzza Ministerioa, 2007/2011

	Emakumezko langabetuak, langabetu guztiekiko (2011)
1.Ozaraine-Erribareitia	50,0
2.Amikuzeko herri elkargoa	27,4
3.Barnekaldea	31,8
4.Iparaldea	48,8
5.Euskal Herria	50,7

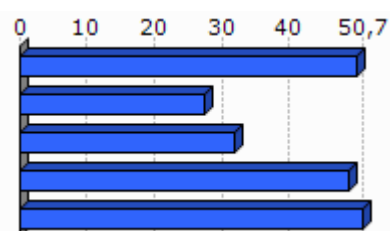

Unit.: %

Pòle emploi eta Espainiako Enplegu eta Gizarte Segurantzza Ministerioa, 2011

	50 eta + urteko langabetuak, langabetu guztiekiko (2011)	50 eta + urteko langabetuen hazkundera (2007/11)
1.Ozaraine-Erribareitia	0,0	
2.Amikuzeko herri elkargoa	5,0	
3.Barnekaldea	8,5	100,0
4.Iparaldea	18,3	85,8
5.Euskal Herria	38,8	86,1

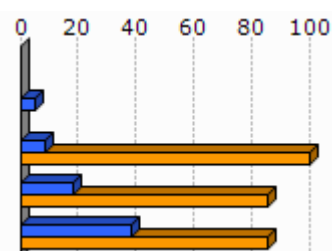

Unit.: %

Pòle emploi eta Espainiako Enplegu eta Gizarte Segurantzza Ministerioa, 2007/2011

	Lan-kaleraketagatik langabezia egoeran (2011)	Kontratu amaieragatik langabezia egoeran (2011)
1.Ozaraine-Erribareitia		
2.Amikuzeko herri elkargoa	7,5	88,3
3.Barnekaldea	10,9	87,4
4.Iparaldea	25,2	66,3

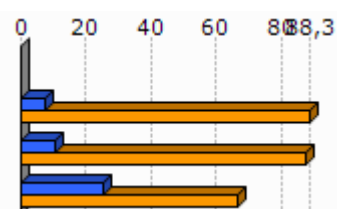

Unit.: %

Pòle emploi, 2011

2.3 Katgoria Sozio-Profesionala eta formazio maila

	Laborari aktiboen presentzia (2009)	Laborari aktiboen hazkundera (1999/2009)
1.Ozaraine-Erribareitia	0,0	
2.Amikuzeko herri elkargoa	15,1	-28,3
3.Barnekaldea	15,9	-24,0
4.Iparaldea	3,2	-23,7

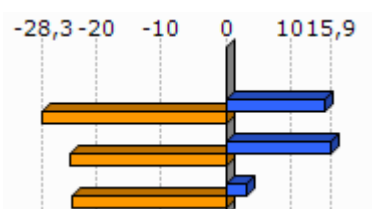

Unit.: %
INSEE, 1999/2009

	Enpresa buru, artisau eta merkatarik aktiboen presentzia (2009)	Enpresa buru, artisau eta merkatarik aktiboen hazkundera (1999/2009)
1.Ozaraine-Erribareitia	0,0	-100,0
2.Amikuzeko herri elkargoa	8,0	-8,3
3.Barnekaldea	8,8	5,9
4.Iparaldea	8,8	2,8

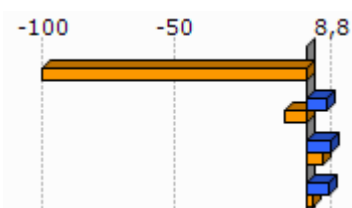

Unit.: %
INSEE, 1999/2009

	Kudeatzaile eta lanbide intelektualak aktiboen presentzia (2009)	Kudeatzaile eta lanbide intelektualak aktiboen hazkundera (1999/2009)
1.Ozaraine-Erribareitia	9,5	109,6
2.Amikuzeko herri elkargoa	5,6	16,7
3.Barnekaldea	6,0	46,1
4.Iparaldea	11,6	30,0

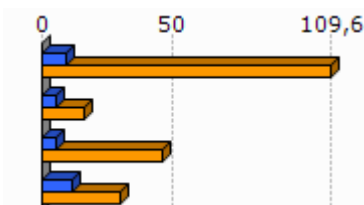

Unit.: %
INSEE, 1999/2009

	Tarteko lanbideak aktiboen presentzia (2009)	Tarteko lanbideak aktiboen hazkundera (1999/2009)
1.Ozaraine-Erribareitia	47,6	49,7
2.Amikuzeko herri elkargoa	20,2	29,0
3.Barnekaldea	18,2	28,2
4.Iparaldea	25,5	26,2

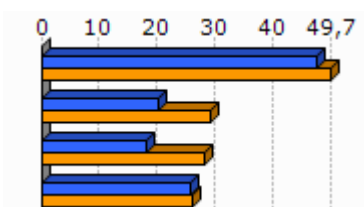

Unit.: %
INSEE, 1999/2009

	Enplegatuak aktiboaren presentzia (2009)	Enplegatuak aktiboaren hazkundera (1999/2009)
1.Ozaraine-Erribareitia	28,6	-21,4
2.Amikuzeko herri elkargoa	22,8	-1,6
3.Barnekaldea	24,1	-0,7
4.Iparraldea	31,6	1,6

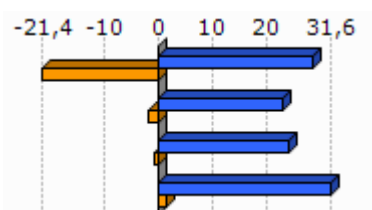

Unit.: %
INSEE, 1999/2009

	Langileak aktiboaren presentzia (2009)	Langileak aktiboaren hazkundera (1999/2009)
1.Ozaraine-Erribareitia	14,3	4,8
2.Amikuzeko herri elkargoa	28,2	1,3
3.Barnekaldea	27,3	-7,5
4.Iparraldea	20,3	-3,4

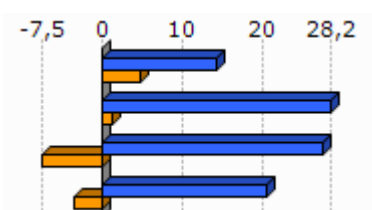

Unit.: %
INSEE, 1999/2009

	Diploma profesionalik gabeko biztanleriaren presentzia (2008)	Teknikalari diploma oinarrikoa duen biztanleriaren presentzia (2008)	Batxilergoa duen biztanleriaren presentzia (2008)	Goi mailako ikasketetako diploma duen biztanleriaren presentzia (2008)
1.Ozaraine-Erribareitia	39,1	26,3	10,6	24,0
2.Amikuzeko herri elkargoa	39,6	28,4	14,3	17,7
3.Barnekaldea	41,2	28,3	14,2	16,3
4.Iparraldea	32,7	26,7	17,1	23,6

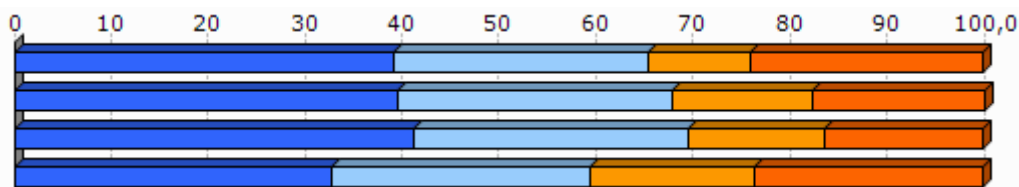

Unit.: %
INSEE, 2008

2.4 Errenta

	1.Ozaraine-Erribareitia	2.Amikuzeko herri elkargoa
Errenta mediana (kontsumo unitateko), (2010)	17 637	16 595
Errentaren bederatzigarren dezila (kontsumo unitateko), (2010)		31 237
Errentaren lehen dezila (kontsumo unitateko), (2010)		7 377

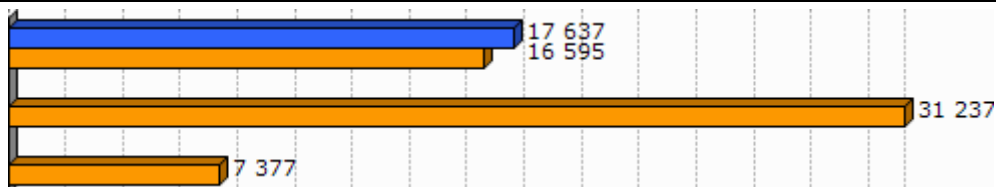

Unit.: €
INSEE, 2010

	Errenta dezilen arteko distantzia (kontsumo unitateko), (2010)
1.Ozaraine-Erribareitia	
2.Amikuzeko herri elkargoa	4,2

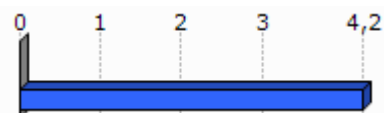

Unit.: Unitate gabekoa
INSEE, 2010

	Lan-sariak guztizko errentan, (2010)	Diru laguntzak guztizko errentan, (2010)	Etekinak guztizko errentan, (2010)	Besteak (gehienbat ondasuneko diru sartzek) guztizko errentan, (2010)
1.Ozaraine-Erribareitia				
2.Amikuzeko herri elkargoa	50,8	31,1	9,9	8,2

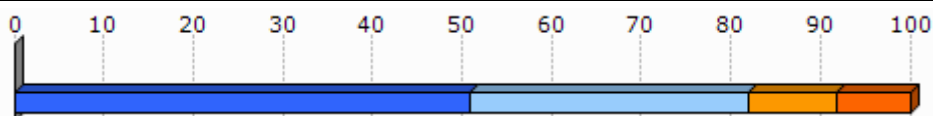

Unit.: %
INSEE, 2010

	Bataz besteko lan-saria orduko (denb. osoko lanaldian), (2009)
1.Ozaraine-Erribareitia	
2.Amikuzeko herri elkargoa	10,8

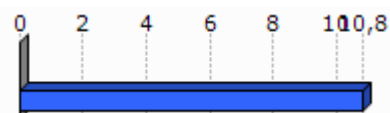

Unit.: €
INSEE, 2009

	Emakumezkoen lan-saria gizonaizkoekiko (denb. osoko lanaldian), (2009)
1.Ozaraine-Erribareitia	
2.Amikuzeko herri elkargoa	89,8

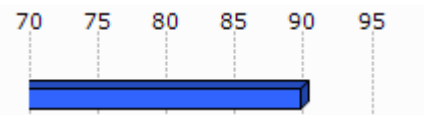

Unit.: %
INSEE, 2009

	Bataz besteko lan sariaren hazkundera (denb. osoko lanaldian), (2004/09)
1.Ozaraine-Erribareitia	
2.Amikuzeko herri elkargoa	9,6

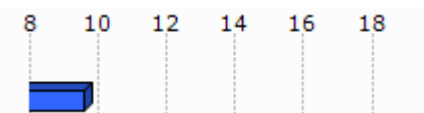

Unit.: %
INSEE, 2004/2009

2.5 Arrisku ekonomikoaren menpeko giza talde nagusiak

Gazteak

	Gazteen iraute tasa, (1999/2009)	Emakumezko gazteen iraute tasa, (1999/2009)
1.Ozaraine-Erribareitia	31,0	135,8
2.Amikuzeko herri elkargoa	-10,2	-12,0
3.Barnekaldea	-16,9	-19,8
4.Iparraldea	-4,8	-3,8
5.Euskal Herria	15,3	15,5

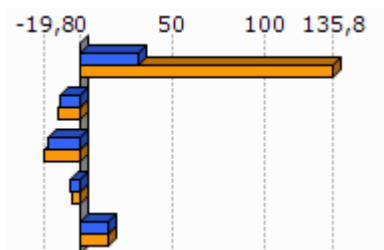

Unit.: %
INSEE eta INE. Ekoizpen propioa., 1999/2009

	Gazte langabetuak (<25 urte) langabetu guztiekiko (2011)	Gazte langabetuen hazkundera (<25 urte) (2007/11)
1.Ozaraine-Erribareitia	0,0	
2.Amikuzeko herri elkargoa	8,0	166,7
3.Barnekaldea	6,2	34,1
4.Iparraldea	14,6	45,2
5.Euskal Herria	9,0	102,5

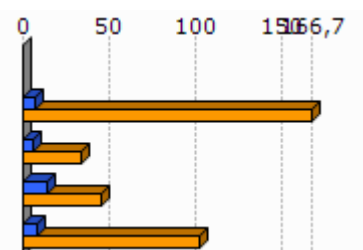

Unit.: %
Pôle emploi eta Espainiako Enplegu eta Gizarte Segurantza Ministerioa, 2007/2011

	1.Ozaraine- Erribareitia	2.Amikuzeko herri elkargoa
Emakumezko gazteen (18-25) batz besteko lan-saria orduko (denb. osoko lanaldian), (2009)		7,9
Gizonezko gazteen (18-25) batz besteko lan-saria orduko (denb. osoko lanaldian), (2009)		9,1

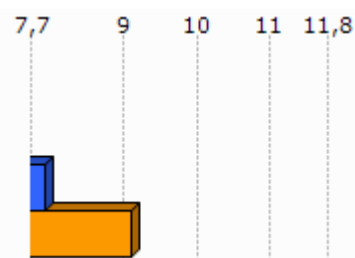

Unit.: €
INSEE, 2009

Adinekoak

	1.Ozaraine- Erribareitia	2.Amikuzeko herri elkargoa	3.Barnekaldea	4.Iparraldea
65 urtetik gorako biztanleak etxean bakarrik, (2009)	21	582	2 422	19 864
75 urtetik gorako biztanleak etxean bakarrik, (2009)	13	374	1 524	12 683

Unit.: Kopuru gordina
INSEE, 2009

	Adineko biztanleen bakartasun maila (>65 urte), (2009)	Zaharren menpekotasun indizea, (2009)
1.Ozaraine- Erribareitia	39,2	36,7
2.Amikuzeko herri elkargoa	26,7	37,7
3.Barnekaldea	24,6	39,4
4.Iparraldea	31,4	35,1
5.Euskal Herria		29,7

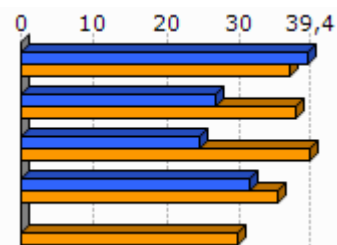

Unit.: %
INSEE eta INE, 2009

Guraso bakarreko familiak

	1.Ozaraine- Erribareitia	2.Amikuzeko herri elkargoa	3.Barnekaldea	4.Iparraldea
Guraso bakarreko (<65 urte) familia nuklearrak, (2009)	0	164	856	9 983

Unit.: Kopuru gordina
INSEE, 2009

	Guraso bakarreko (<65 urte) familia nuklearren proportzioa, (2009)	Guraso bakarreko (<65 urte) familia nuklearren emakumezotasuna, (2009)
1.Ozaraine-Erribareitia	0,0	
2.Amikuzeko herri elkargoa	6,3	78,0
3.Barnekaldea	7,4	77,0
4.Iparaldea	12,5	83,0

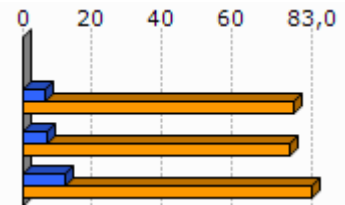

Unit.: %
INSEE, 2009

	1.Ozaraine-Erribareitia	2.Amikuzeko herri elkargoa	3.Barnekaldea	4.Iparaldea
Guraso bakarreko haur kopurua (0-24 urte bitartean), (2009)	0	184	931	11 658

Unit.: Kopuru gordina
INSEE, 2009

	Guraso bakarreko haur kopuruaren proportzioa (0-24 urte bitartean), (2009)
1.Ozaraine-Erribareitia	0,0
2.Amikuzeko herri elkargoa	9,4
3.Barnekaldea	11,1
4.Iparaldea	19,8

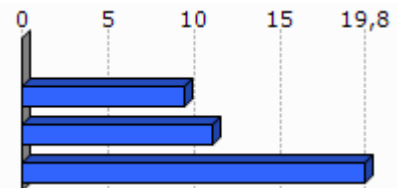

Unit.: %
INSEE, 2009

3. Jarduera ekonomikoa

3.1 Ehuna ekonomikoa

	1.Ozaraine-Erribareitia	2.Amikuzeko herri elkargoa	3.Barnekaldea	4.Iparraldea	5.Euskal Herria
Establezimendu kopurua (2013-01)	13	948	3 839	22 899	243 998

Unit.: Kopuru gordina
SIRENE, DIRAE eta CAMERDATA, 2013-01

	Lehen sektoreko establezimenduen proportzioa (2013-01)	Industria sektoreko establezimenduen proportzioa (2013-01)	Eraikuntza sektoreko establezimenduen proportzioa (2013-01)	Zerbitzuen sektoreko establezimenduen proportzioa (2013-01)
1.Ozaraine-Erribareitia	30,8	0,0	0,0	69,2
2.Amikuzeko herri elkargoa	27,5	8,1	8,6	55,7
3.Barnekaldea	24,5	10,7	7,3	57,5
4.Iparraldea	6,3	6,1	8,0	79,6
5.Euskal Herria	3,3	8,3	13,9	74,5

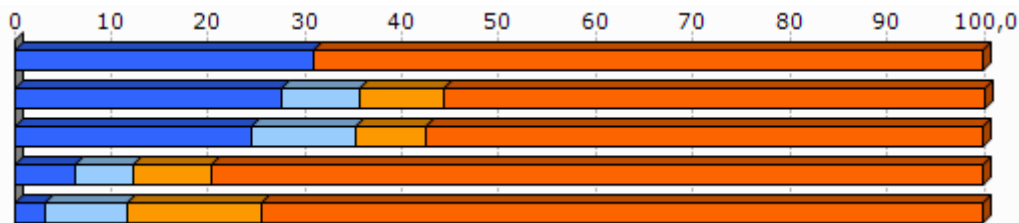

Unit.: %
SIRENE, DIRAE eta CAMERDATA, 2013-01

	Establezimenduen bertakotutze tasa (2013-01)
1.Ozaraine-Erribareitia	100,0
2.Amikuzeko herri elkargoa	95,3
3.Barnekaldea	96,3
4.Iparraldea	89,8
5.Euskal Herria	90,6

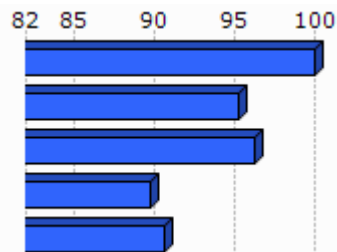

Unit.: %
SIRENE, DIRAE eta CAMERDATA. Ekoizpen propioa., 2013-01

	Jarduera industrialeko teknologia maila handia (2013-01)	Jarduera industrialeko teknologia maila ertain-handia (2013-01)	Jarduera industrialeko teknologia maila ertain-txikia (2013-01)	Jarduera industrialeko teknologia maila txikia (2013-01)
1.Ozaraine-Erribareitia				
2.Amikuzeko herri elkargoa	0,0	4,8	11,9	83,3
3.Barnekaldea	1,0	2,5	22,7	73,9
4.Iparraldea	1,8	10,2	24,8	63,2
5.Euskal Herria	1,8	15,6	44,0	38,6

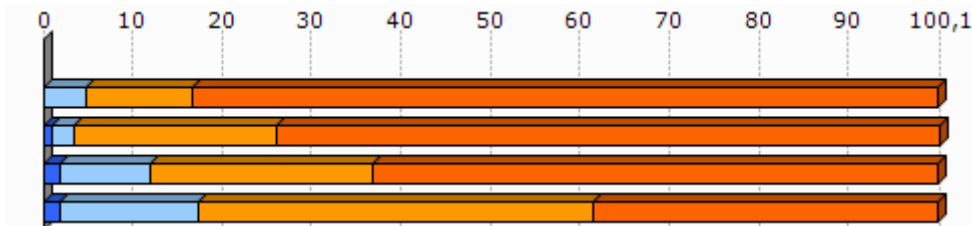

Unit.: %
SIRENE, DIRAE eta CAMERDATA, 2013-01

3.2 Giza lan eskua

	Biztanleria aktiboaren egituraren indizea (2009)	Hurrengo hamarkadan erretiroa hartu behar duen langilegoa (2009)
1.Ozaraine-Erribareitia	29,2	35,8
2.Amikuzeko herri elkargoa	28,4	35,0
3.Barnekaldea	31,3	36,2
4.Iparraldea	32,0	33,5
5.Euskal Herria		13,3

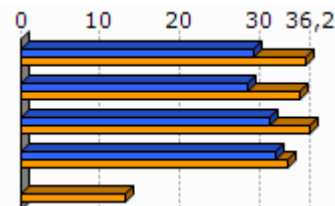

Unit.: %
INSEE eta INE, 2009

	Udalerrian bizi diren landunak, udalerriko lanpostuekiko (2009)	Udalerrian bizi eta lan egiten duten landunak, udalerriko landunekiko (2009)
1.Ozaraine-Erribareitia	-74,0	24,1
2.Amikuzeko herri elkargoa	3,0	36,3
3.Barnekaldea	-9,4	40,3
4.Iparraldea	0,3	37,0

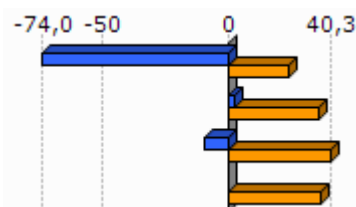

Unit.: %
INSEE, 2009

	Tokiko ekonomiara bideratutako enplegua (2009)	Tokiko ekonomiara bideratutako enpleguaren hazkundera (1999/2009)
1.Ozaraine-Erribareitia	89,8	23,2
2.Amikuzeko herri elkargoa	56,9	-3,3
3.Barnekaldea	54,9	-4,4
4.Iparraldea	70,2	-2,1

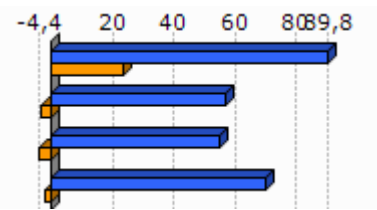

Unit.: %
INSEE, 1999/2009

	Ekintzaitetasun ekonomikoaren tasa (2013-01)
1.Ozaraine-Erribareitia	100,0
2.Amikuzeko herri elkargoa	88,7
3.Barnekaldea	89,0
4.Iparraldea	84,0
5.Euskal Herria	84,0

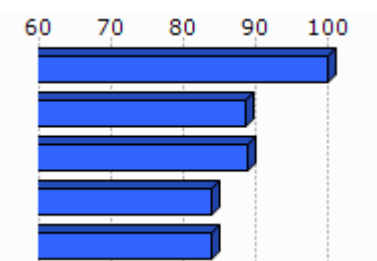

Unit.: %
SIRENE, DIRAE eta CAMERDATA, 2013-01

	Autonomoen tasa (2013-01)
1.Ozaraine-Erribareitia	15,6
2.Amikuzeko herri elkargoa	25,7
3.Barnekaldea	27,9
4.Iparraldea	17,7
5.Euskal Herria	19,0

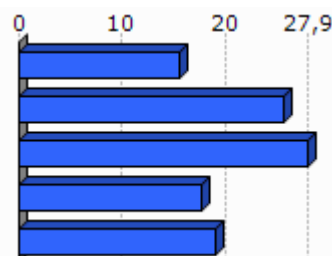

Unit.: %
SIRENE eta Espainiako Enplegu eta Gizarte Segurantzza Ministerioa. Ekoizpen propioa., 2013-01

3.3 Laborantza

	Ustiategi kopurua (2010)	Ustiategiaren hazkundera (2000/10)
1.Ozaraine-Erribareitia	10	1
2.Amikuzeko herri elkargoa	642	-77
3.Barnekaldea	2 863	-445
4.Iparraldea	4 453	-1 415
5.Euskal Herria	37 090	-34 609

Unit.: Kopuru gordina
Frantziako Laborantza, Nekazaritzako Elikagaien eta Basoen Ministerioa eta INE, 2000/10

	Ustiategiaren hazkundera (2000/10), (Unit.: %)	Bataz besteko produkzio gordina ustiategiko (2010)
1. Ozaraine-Erribareitia	11,1	51,4
2. Amikuzeko herri elkargoa	-10,7	55,3
3. Barnekaldea	-13,5	51,8
4. Iparaldekoa	-25,6	49,7
5. Euskal Herria	-48,3	

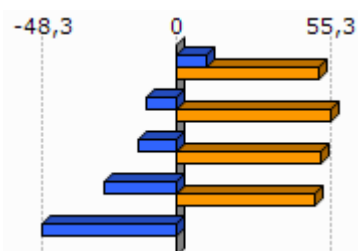

Unit.: K€

Frantziako Laborantza, Nekazaritzako Elikagaien eta Basoen Ministerioa eta INE, 2000/10

Frantziako Laborantza, Nekazaritzako Elikagaien eta Basoen Ministerioa, 2010

	Ustiategiaren bataz besteko NAE azalera (2010)	NAE azalaren hazkundera (2000/10)
1. Ozaraine-Erribareitia	29,8	4,2
2. Amikuzeko herri elkargoa	34,4	-4,7
3. Barnekaldea	31,4	-6,9
4. Iparaldekoa	28,1	-9,6
5. Euskal Herria	23,5	-13,7

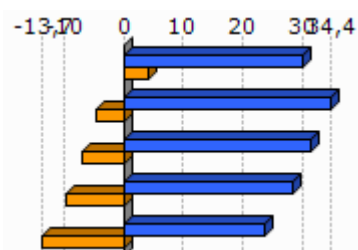

Unit.: Unit.: Ha/ustiategiko; %

Frantziako Laborantza, Nekazaritzako Elikagaien eta Basoen Ministerioa eta INE, 2000/10

	Oinordegabeko 50 urtetik gorako ustiategiburuak (2010)
1. Ozaraine-Erribareitia	
2. Amikuzeko herri elkargoa	23,4
3. Barnekaldea	23,4
4. Iparaldekoa	27,9

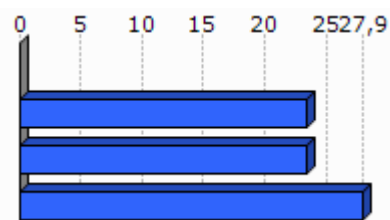

Unit.: %

Frantziako Laborantza, Nekazaritzako Elikagaien eta Basoen Ministerioa, 2010

4. Lurralde antolamendua eta hirigintza

4.1 Lurralde antolamendua

	NATURA2000 eremua (2013-05)	ZNIEFF I eremua (2010)	ZNIEFF II eremua (2010)
1.Ozaraine-Eribareitia	10,2	11,8	25,1
2.Amikuzeko herri elkargoa	3,9	6,3	8,5
3.Barnekaldea	24,8	6,3	38,2
4.Iparaldea	23,9	6,0	33,1

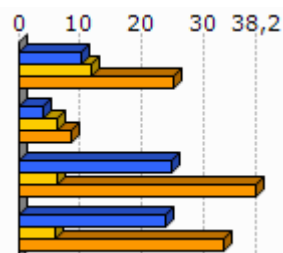

Unit.: %

Frantziako Ekologia, Garapen Iraunkorra eta Energiaren Ministerioa, 2013/05 eta 2010

	Lurraren artifizializazioa (%), 2006
1.Ozaraine-Eribareitia	4,0
2.Amikuzeko herri elkargoa	1,7
3.Barnekaldea	1,4
4.Iparaldea	6,6
5.Euskal Herria	2,5

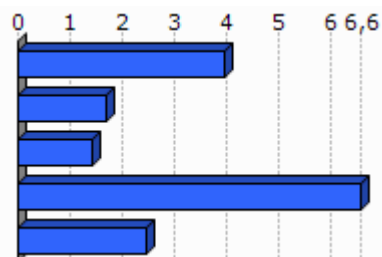

Unit.: %

Corine Land Cover, 2006

	1.Ozaraine-Eribareitia
Lur artifizializazioaren hazkundera (1990/2000)	0,0
Lur artifizializazioaren hazkundera (2000/06)	-0,5

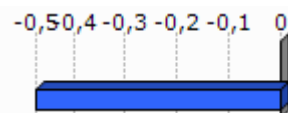

Unit.: %

Corine Land Cover, 1990/2000 eta 2000/2006

	PLHaren presentzia (2011)	Hirigintza arautzeko planen presentzia (2011)	Lurralde Koherentziarako Planen presentzia (SCOT) (2013)
1.Ozaraine-Eribareitia	EZ		EZ

Unit.: Bai/Ez; presentzia eta tipologia; Bai/Ez

DATAR, 2011

DGALN, 2013

	2. Amikuzeko herri elkargoa	3. Barnekaldea	4. Iparraldea
Hirigintza dokumenturik gabeko herriak (%), (2011)	59,3	47,8	35,2
Lurralde Koherentziarako Plana duten herriak (%), (2013)	0,0	7,1	33,3
PLHa duten herriak (%), (2011)	0,0	0,9	6,3

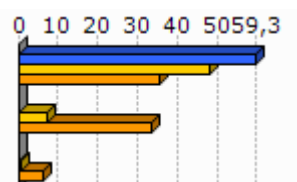

Unit.: %
 DATAR, 2011
 DGALN, 2013

4.2 Hirigintza

	Baimendutako etxebizitza eraikuntzen batz besteko kopurua urtero (2002/07)	Baimendutako etxebizitza eraikuntzen batz besteko kopurua urtero (2008/12)
1. Ozaraine-Erribareitia	3	1
2. Amikuzeko herri elkargoa	79	83
3. Barnekaldea	497	619
4. Iparraldea	3 223	3 071
5. Euskal Herria	33 607	19 397

Unit.: Kopuru gordina
 Frantziako Ekologia, Garapen Iraunkorra eta Energiaren Ministerioa eta Espainiako Sustapen Ministerioa, 2002/07 eta 2008/2012

	Baimendutako etxebizitza eraikuntzen batz besteko azalera urtero (2002/07)	Baimendutako etxebizitza eraikuntzen batz besteko azalera urtero (2008/12)
1. Ozaraine-Erribareitia	384	214
2. Amikuzeko herri elkargoa	11 733	8 765
3. Barnekaldea	60 953	62 185
4. Iparraldea	310 544	275 668
5. Euskal Herria	2 974 544	1 829 868

Unit.: m2
 Frantziako Ekologia, Garapen Iraunkorra eta Energiaren Ministerioa eta Espainiako Sustapen Ministerioa, 2002/07 eta 2008/2012

5. Etxebizitza

	Etxebizitza parkearen hazkundera (1999/2009)	Bigarren etxebizitzaren hazkundera (1999/2009)
1. Ozaraine-Erribareitia	15,8	15,4
2. Amikuzeko herri elkargoa	16,2	0,9
3. Barnekaldea	14,8	32,7
4. Iparraldea	19,0	34,3
5. Euskal Herria	15,7	1,4

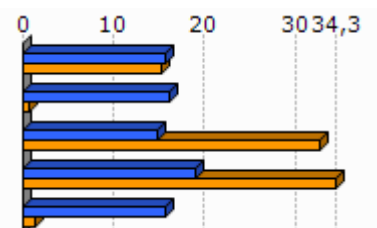

Unit.: %
INSEE eta INE, 1999/2009

	Bigarren etxebizitzaren presentzia (2009)	Etxebizitza hutsen presentzia (2009)
1. Ozaraine-Erribareitia	10,2	9,4
2. Amikuzeko herri elkargoa	6,3	6,8
3. Barnekaldea	13,8	7,2
4. Iparraldea	20,8	4,3
5. Euskal Herria	7,2	8,3

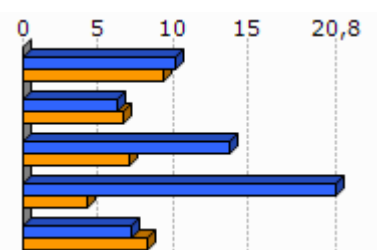

Unit.: %
INSEE eta INE, 2009

	Etxebizitzaren batz besteko prezioa (2013)
1. Ozaraine-Erribareitia	1 456
2. Amikuzeko herri elkargoa	1 708
3. Barnekaldea	1 704
4. Iparraldea	2 024
5. Euskal Herria	2 565

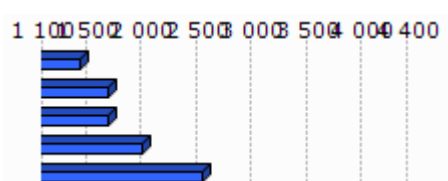

Unit.: €/m²
Ekoizpen propioa, 2013
* Euskal Herria: Zazpi hiriburu eta 25.000 biztanletik gorako udalerrien batz bestekoa.

Egileak: Txomin Poveda eta Asier Otxoa de Retana

	Etxebizitza sozialen tasa (datu ofiziala), (2009)	Etxebizitza sozialen tasa (guztizko etxebizitza parkearekiko), (2009)
1.Ozaraine-Erribareitia		
2.Amikuzeko herri elkargoa		1,5
3.Barnekaldea		1,4
4.Iparraldea		6,8

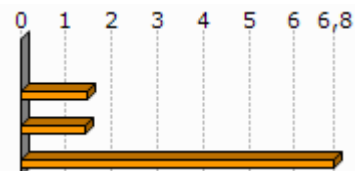

Unit.: %

Lurralde berdintasuna eta etxebizitzaren ministerioa, 2009

Akitaniako DREAL eta INSEE. Ekoizpen propioa., 2009

	Etxebizitza soziala kopuruaren batz besteko hazkundea (2001/07)	Etxebizitza soziala kopuruaren batz besteko hazkundea (2008/10)
1.Ozaraine-Erribareitia		
2.Amikuzeko herri elkargoa	1,0	0,0
3.Barnekaldea	4,7	0,0
4.Iparraldea	108,0	269,0

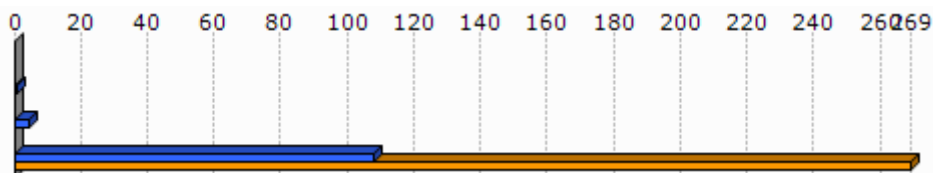

Unit.: urteko batz besteko kopurua

DREAL Aquitaine, 2001/07 eta 2008/2010

6. Azpiegitura eta zerbitzuen irisgarritasuna

	Garraio publikoaren lotura kopurua (2013)
1. Ozaraine-Erribareitia	1,0
2. Amikuzeko herri elkargoa	0,6
3. Barnekaldea	0,4
4. Iparraldea	0,7

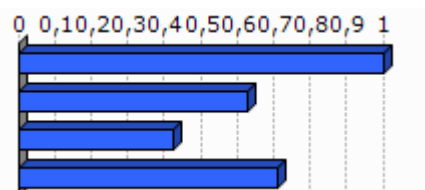

Unit.: Kopuru gordina
Ekoizpen propioa, 2013

	1. Ozaraine-Erribareitia	2. Amikuzeko herri elkargoa	3. Barnekaldea	4. Iparraldea	5. Euskal Herria
Osasun zentro azpiegitura gertuenera errepide bidezko distantzia (2012)	10,3	7,6	10,6	9,2	2,7
Ospital gertuenera errepide bidezko distantzia (2012)	10,3	7,8	9,5	9,4	2,2
Txikizkako merkataritza gertuenera errepide bidezko distantzia (2012)	0,0	4,4	3,2	2,5	1,3
Janarizko txikizkako merkataritza gertuenera errepide bidezko distantzia (2012)	10,3	5,4	3,6	2,9	2,4
Finantza bulego gertuenera errepide bidezko distantzia (2012)	10,3	7,6	8,2	7,3	3,7

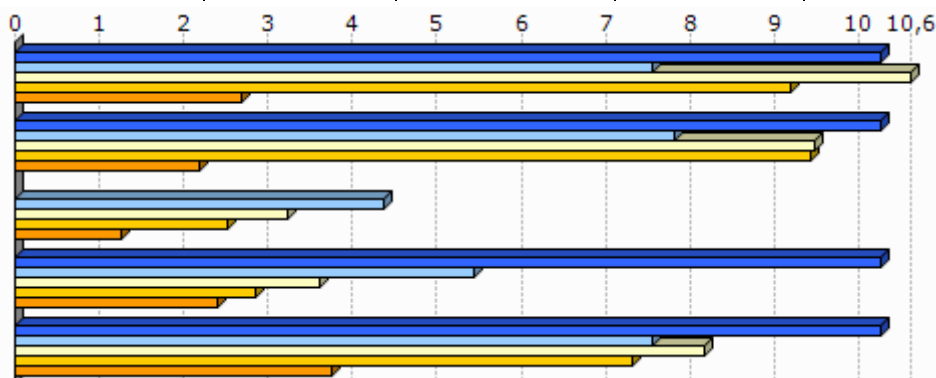

Unit.: Km.

INSEE, Nafarroako Gobernua, EUSTAT, Nafarroako Datu Espazialen Azpiegitura eta Espainiako Sustapen Ministerioa. Ekoizpen propioa., 2012

INSEE, EUSTAT eta Nafarroako Datu Espazialen Azpiegitura. Ekoizpen propioa., 2012

INSEE, EUSTAT, CAMERDATA eta Espainiako Sustapen Ministerioa. Ekoizpen propioa., 2012

INSEE, EUSTAT, CAMERDATA eta Espainiako Sustapen Ministerioa. Ekoizpen propioa., 2012

INSEE, EUSTAT eta CAMERDATA. Ekoizpen propioa., 2012

7. Tokiko fiskalitate zuzena

	Etxebizitzetzi ezarritako zerga (TH), (2012)	Eraikitako lurri ezarritako zerga (TFB), (2012)	Eraiki gabeko lurri ezarritako zerga (TFNB), (2012)	Enpresei ezarritako zerga (CFE), (2012)
1.Ozaraine-Erribareitia	11,0	12,0	35,0	
2.Amikuzeko herri elkargoa	11,9	9,7	30,9	
3.Barnekaldea	13,9	8,7	32,4	22,2
4.Iparaldea	14,0	9,3	32,2	22,3
Amikuzeko herri elkargoko fiskalitate zuzena	8,5		1,5	25,6

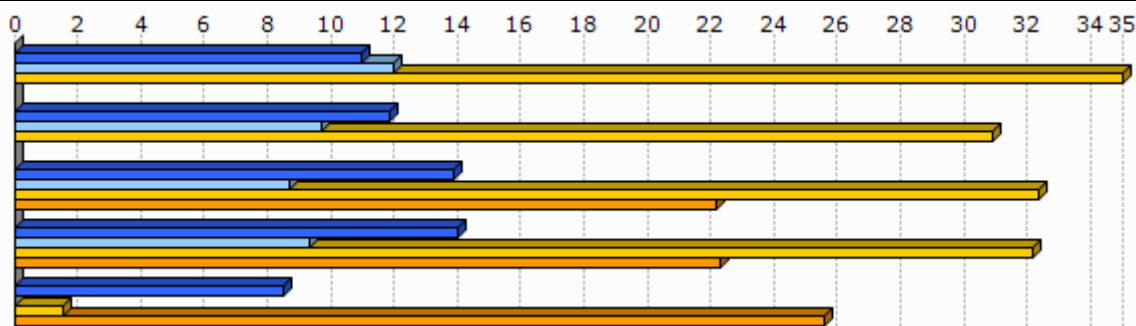

Unit.: %

Kondu publikoen, aurrekontuaren eta estatu erreformaren ministerioa, 2012

	1.Ozaraine-Erribareitia
Eraiki gabeko lurri ezarritako zergaren urteko batz besteko hazkundera (TFNB) (2008/12)	6,9
Eraikitako lurri ezarritako zergaren urteko batz besteko hazkundera (TFB) (2008/12)	7,1
Etxebizitzetzi ezarritako zergaren urteko batz besteko hazkundera (TH) (2008/12)	7,8

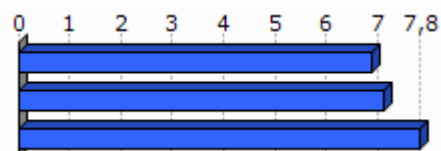

Unit.: %

Kondu publikoen, aurrekontuaren eta estatu erreformaren ministerioa, 2008/12

8.Tokiko nortasuna eta joera politikoa

8.1 Tokiko nortasuna

	Elkarteen dentsitatea (mila biztanleko), (2013)
1.Ozaraine-Erribareitia	8,5
2.Amikuzeko herri elkargoa	1,6
3.Barnekaldea	1,8
4.Iparraldea	1,4

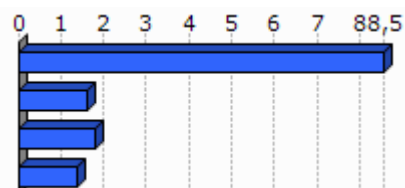

Unit.: %

INSEE. Ekoizpen propioa., 2013

	Euskararen ezagutza tasa (2010)	Euskararen erabilera sozialaren tasa (2010)	Euskarazko matrikulazio tasa lehen hezkuntzan (2012)
1.Ozaraine-Erribareitia	51,1	19,1	0,0
2.Amikuzeko herri elkargoa	23,3	5,7	15,8
3.Barnekaldea	50,0	23,9	
4.Iparraldea	17,0	4,5	26,1
5.Euskal Herria	29,9	10,4	66,0

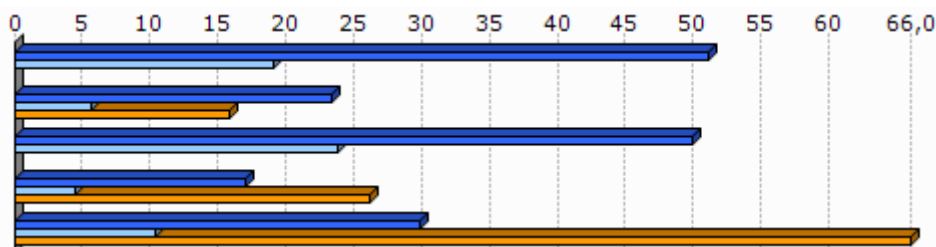

Unit.: %

Euskal Herriko Hizkuntza Adierazle Sistema (EAS), INSEE, EUSTAT, INE eta Nafarroako Estatistika Zerbitzua., 2010
Pirinio Atlantikoetako Hezkuntza Nazionalaren Departamentu Zerbitzua, EUSTAT eta Nafarroako Gobernu., 2012

	1.Ozaraine-Erribareitia	2.Amikuzeko herri elkargoa	3.Barnekaldea	4.Iparraldea	5.Euskal Herria
Euskarazko Haur Hezkuntza-Lehen Hezkuntza azpiegitura gertuenera errepide bidezko distantzia (2012)	10,3	7,2	14,7	12,2	7,4
Haur Hezkuntza-Lehen Hezkuntza azpiegitura gertuenera errepide bidezko distantzia (2012)	0,0	1,2	1,2	0,9	2,3
Euskarazko bigarren	28,3	23,7	25,3	21,2	19,0

hezkuntzako azpiegitura gertuenera errepide bidezko distantzia (2012)					
Bigarren hezkuntzako azpiegitura gertuenera errepide bidezko distantzia (2012)	8,1	6,7	7,4	6,9	1,6
Euskaltegi gertuenera errepide bidezko distantzia (2012)	10,3	7,2	10,7	9,4	9,7

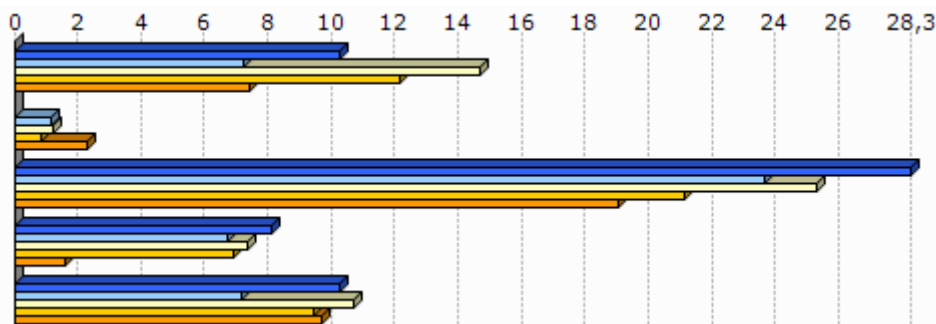

Unit.: Km.

Seaska, INSEE, Nafarroako Gobernua, EUSTAT eta Espainiako Sustapen Ministerioa. Ekoizpen propioa., 2012

INSEE, Nafarroako Gobernua, EUSTAT, Nafarroako Datu Espazialen Azpiegitura eta Espainiako Sustapen Ministerioa. Ekoizpen propioa., 2012

INSEE, Nafarroako Gobernua, EUSTAT eta Espainiako Sustapen Ministerioa. Ekoizpen propioa., 2012

INSEE, EUSTAT eta Nafarroako Datu Espazialen Azpiegitura. Ekoizpen propioa., 2012

AEK, HABE, IKA eta bilaketa propioa. Ekoizpen propioa., 2012

8.2 Joera politikoa

	2008ko udal hauteskundeetako abstentzio maila
1.Ozaraine-Eribareitia	17,5
2.Amikuzeko herri elkargoa	14,9
3.Barnekaldea	14,4
4.Iparraldea	30,7

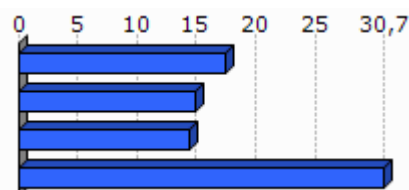

Unit.: %

Frantziako Barne Ministerioa, 2008

	1.Ozaraine-Eribareitia	2.Amikuzeko herri elkargoa	3.Barnekaldea	4.Iparraldea
Eskualdeko hauteskundeetako abstentzioaren bilakaera (2004/10)	9,0	25,8	39,8	35,1
Legebiltzarreko hauteskundeetako abstentzioaren bilakaera (2007/12)	-4,6	0,9	6,2	6,8
Lehendakaritza hauteskundeetako abstentzioaren bilakaera (2007/12)	8,8	35,6	24,7	31,5
Europar legebiltzarreko hauteskundeetako abstentzioaren bilakaera (2004/09)	18,7	-3,4	-3,4	-0,2

Egileak: Txomin Poveda eta Asier Otxoa de Retana

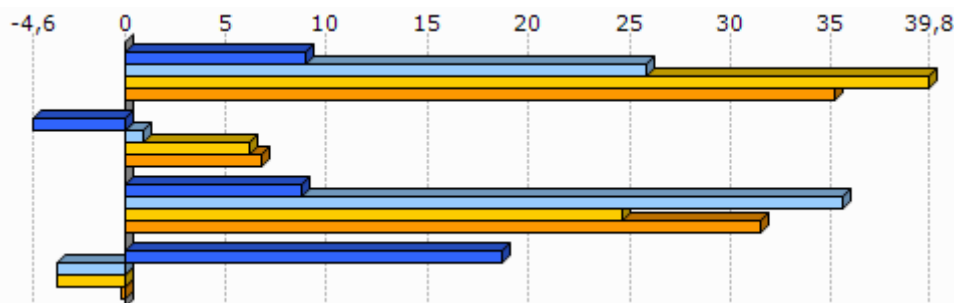

Unit.: %
Frantziako Barne Ministerioa, 2004/12

	Ezker muturreko alderdien hauteskundeen batz besteko presentzia	Ezkerreko alderdien hauteskundeen batz besteko presentzia	Alderdi abertzaleen hauteskundeen batz besteko presentzia	Eskuineko alderdien hauteskundeen batz besteko presentzia	Eskuin muturreko alderdien hauteskundeen batz besteko presentzia
1. Ozaraine-Erribareitia	11,6	44,6	3,5	37,3	1,3

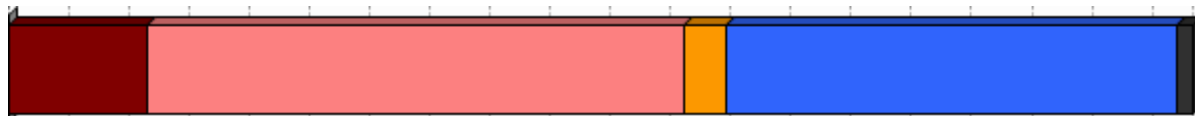

Unit.: %
Frantziako Barne Ministerioa. Ekoizpen propioa., 2008/12

	1. Ozaraine-Erribareitia
Ezker muturreko alderdien batz besteko hazkundera	85,3
Ezkerreko alderdien batz besteko hazkundera	23,8
Alderdi abertzaleen batz besteko hazkundera	262,9
Eskuineko alderdien batz besteko hazkundera	-47,2
Eskuin muturreko alderdien batz besteko hazkundera	-53,0

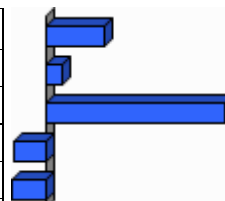

Unit.: %
Frantziako Barne Ministerioa. Ekoizpen propioa., 2001/12

9.0 harrak

GAZTEEN ETA EMAKUMEZKO GAZTEEN IRAUTE TASA

Gazteen iraute tasak eta emakumezko gazteen iraute tasak azken hamarkadako gazte kopuruaren hazkundera neurtzen dute. 1999 urteko 10 eta 19 urte bitarteko (emakumezko) gazteen kopurua 2009 urteko 20 eta 29 urte bitarteko (emakumezko) gazteen kopuruarekin alderatuz ekoizturiko adierazlea da, kasu bietan. Saldo positiboak zein negatiboak (emakumezko) gazteen erakartzea zein ihesa aditzera ematen digute.

LANGABEZIA

Enplegu bulegoetan langabetu gisa (A kategoria, Pôle emploi-ren sailkapenaren arabera) erregistraturiko pertsona kopurua aditzera ematen du.

Enplegua sustatzeko instituzioetan langabetu gisa erregistratzeko bi arrazoi erakusten dira hemen:

- Lan kaleratzeagatik: Arrazoi ezberdinetatik eratorri daitekeen egoera.
- Lan kontratu bukaeragatik: Epe mugatuko kontratu baten amaiera dela medio.

Badira langabetu gisa erregistratua egoteko egoera mota gehiago, hala nola, dimisioak eta lehenengo aldiz lan merkatura gerturatzen direnak, baina ez ditugu txostenean erantsi langabetu kopuru txikiak barnebiltzen baitituzte.

FORMAZIOA

Gizartearen formazioa INSEEren sailkapenean oinarritua dago baina hemen zabalago lantzen da. Ondorioz, 15 urtetik gorako jendetzak lortutako maila altueneko diploma aztertzen da hurrengo taulan ageri den baliokidetzen arabera:

GAINDEGIAko nomenklatura	INSEE ko nomenklatura
Diploma profesionalik gabeko biztanleria (% 15+ urte)	Pas de scolarité Aucun diplôme mais scolarité jusqu'en école primaire ou au collège Aucun diplôme mais scolarité au-delà du collège Certificat d'études primaires
Diploma gorenatzat, teknikari diploma oinarrikoa duen biztanleria (% 15+ urte)	BEPC, brevet élémentaire, brevet des collèges Certificat d'aptitudes professionnelles, brevet de compagnon Brevet d'études professionnelles
Diploma gorenatzat, batxilergoa duen biztanleria (% 15+ urte)	Baccalauréat général, brevet supérieur Bac technologique ou professionnel, brevet professionnel ou de technicien, BEC, BEI, BEH, capacité en droit
Diploma gorenatzat, goi mailako ikasketetako diploma duen biztanleria (% 15+ urte)	Diplôme universitaire de 1er cycle, BTS, DUT, diplôme des professions sociales ou de santé, d'infirmière(ier) Diplôme universitaire de 2ème ou 3ème cycle (y compris médecine, pharmacie, dentaire), diplôme d'ingénieur, d'une grande école, doctorat, etc.

ERRENTA

INSEEk udalerrri mailan errentaren datuak udalerrri handientzat soilik argitaratzen ditu sekretu estatistikoa dela medio. Hori dela eta, maiz ez dago udalerrri mailako daturik tauletan.

Kontsumo Unitatea (KU)

Errentaren inguruko datuak *Kontsumo Unitatearen* (Unité de Consommation–UC) arabera ageri dira.

Kontsumo Unitatea Ekonomi Lankidetzaren eta Garapenerako Erakundeak (ELGE) definitutako koefiziente batzuen arabera etxalde bakoitzean diren pertsonen kontsumoaren ponderazioz sortutako unitatea da. Koefiziente horiek honakoak dira:

- 1: etxaldeko lehen helduarentzat
- 0.5: hamalau urtetik gorako beste pertsonentzat
- 0.3: hamalau urtetik beherako haurrentzat

Errentaren datuak *Kontsumo Unitateen* arabera ematearen helburua etxaldeen arteko konposizio desorekak neutralizatzea da.

Mediana, dezilak eta errenta dezilen arteko distantzia

Errenta mediana eta errentaren lehen eta bederatzigarren dezila ageri da tauletan. Medianak errentaren arabera tamaina bereko bi multzotan banatzen du populazioa eta dezilek hamar zatitan banatzen dute. Lehen errenta dezilak errenta apalenak aditzera ematen ditu. Errenta dezilen arteko distantziak errenta banaketa desorekatuaren maila neurtzen du.

Errentaren jatorria

Errentaren jatorri posibleak lau dira:

- Lan sariak
- Diru laguntzak: erretiroen diru sartzak, pentsioak...
- Etekinak: horiek dira profesio liberalen diru sartzak
- Besteak (gehienbat ondasuneko diru sartzak): ondasunei esker egindako diru sartzak

ADINEKOAK

- Adinekoen bakartasun maila

Etxean bakarrik bizi den 65 urtetik gorako biztanleria kopurua aditzera ematen du, adin horretako ehun biztanleko.

- Zaharren menpekotasun indizea

65 urtetik gorako biztanleria kopurua aditzera ematen du, hauetaz arduratzeko adinean (15 eta 64 urte bitartean) dagoen ehun biztanleko.

GURASO BAKARREKO FAMILIAK

Familiaren definizioa

- Familia bat: Gutxienez etxalde batean bi pertsonen osatutako nukleo bat da. Honakoak dira aukerak:
 - bikote bat (eta bere haurrak baldin badira)
 - heldu bakar bat bere hurr(ar)ekin
- Familia baten seme/alabak: Pertsona bat familia baten seme edo alaba gisa aintzat hartzeko bikotekide gabe eta etxaldean haur propiorik gabe (baldin baditu) bizi behar da.

Guraso bakarreko familiak

Soilik 65 urte arteko guraso bakarreko familia monoparentalak aintzat hartu ditugu haurren zaintza eta erantzukizunerako zailtasunak izan ditzaketen familia unitateak kuantifikatzeko asmoz. Horrela, guraso bakarreko familietan non zaintza eta erantzukizunak kontrako norabidean izan daitezkeen alboratu ditugu.

JARDUERA EKONOMIKOA

Establezimenduen bertakotze tasa

Establezimenduen bertakotze tasak udalerriko establezimendu guztien artean egoitza nagusia Euskal Herrian dutenen ehunekoa aditzera ematen du.

Tokiko ekonomiara bideratutako enplegua

Ondasun eta zerbitzuen ekoizpenerako maila lokalean aurrera eramaten diren jarduerak dira eta hauen helburua tokiko biztanleen beharrak asetzear datza, izan bertakoa nahiz turista. Guztizko enpleguan tokiko ekonomiara bideratutako enpleguaren ehunekoa adierazten da.

Ekintzailetasun ekonomikoaren tasa

Ekintzailetasun ekonomikoaren tasak udalerriko establezimendu guztien artean egoitza nagusia udalerrian bertan dutenen ehunekoa aditzera ematen du

Biztanleria aktiboaren egituraren indizea

Biztanleria aktiboaren egituraren indizeak 15 eta 39 urte bitarteko ehun biztanle aktiboko 40 eta 64 urte bitarteko biztanle aktibo kopurua esaten digu. Biztanleria aktiboaren egituraren zahartze maila neurtzeko adierazlea da.

TOKIKO FISKALITATE ZUZENA**CFE**

Enpresei doakien zerga *Cotisation Foncière des Entreprises (CFE)* delakoa 2010 urtean ezarritako zerga da.

Herri elkargoen tokiko fiskalitate zuzena

Herri elkargoentzat, bi informazio ezarriak izan dira:

- Lehena, herri elkargoko lurraldean diren udalerrien zergaren bataz bestekoa, herriko etxeak finkatzen duen tasa herri elkargoko testuinguruan ikusteko.
- Bestea, herri elkargoak berak ezartzen duen zerga, informazio gehigarri bezala jarria ageri dena.

HAUTESKUNDEAK**Aintzat harturiko hauteskundeak**

Udalerrri mailako joera politikoaren azterketarako hauteskunde ezberdinetan lehen itzuliko emaitzak baliatuak izan dira. Horretarako, aniztasun politiko zabala erakusten duten hauteskundeak aintzat hartu dira. Hauteskunde mota bakoitzean izandako bilakaeraren neurketarako hauteskunde mota bakoitzeko azken bi deialdiak kontutan hartu dira.

Hona erabiliak izan diren hauteskundeak:

2001eko Udal hauteskunde lehen itzulia	2008ko Udal hauteskunde lehen itzulia
2007ko legebiltzarreko hauteskunde lehen itzulia	2012ko Legebiltzarreko hauteskunde lehen itzulia
2004ko Europar legebiltzarreko hauteskunde lehen itzulia	2009ko Europar legebiltzarreko hauteskunde lehen itzulia

Udalerrriko hauteskunde kasuan, soilik 3.500 biztanletik gorako udalerrien emaitzak kontutan izan dira kopuru horren azpitik diren udalerrietan Frantziako hauteskunde sisteman indarrean den "panachage" delakoak ezinezkoa egiten baitu hautagaiak blokeen sailkapenetan txertatzea.

Alderdien sailkapena

Huteskundeetan aurkezturiko hautagai zein alderdiak bost bloke handietan sailkatu ditugu joera politikoaren izaera zein honen bilakaera modu sintetikoan laburbiltzeko. Hurrengo taulan bost bloke horietan barnebildutako hautagaitzak zehaztuak dira eta ondoan huteskunde bakoitzean hauentzat Frantziako Barne Ministerioak darabiltzan nomenklatura ageri da. ECO izen generikoa dutenak talde ezberdinetan banatuak izaten ahal dira hautagaiaren iritzi politikoaren arabera.

NOIOA		IZENA	UDALD1	UDALD8	LEGISL07	LEGISL12	EUROPO4	EUROPO9	
Eskuzko muturrea	Eskuzko muturrea / komunista	Liste d'extrême-gauche	LXG	LEXG		EXG	LXG	LEXG	
		LCR/FO/NPA			EXG				
		Liste du Parti Communiste			COM		UPC		
		Lutte Ouvrière			EXG				
		Liste du PCF et du Parti de gauche						LCOP	
		Parti de Gauche							
		Liste Front de Gauche				FG			
Eskuzko	Beste	Eric Pététin				ECO			
	Ekologistak	Liste Europe Ecologie les Verts			VEC	VEC			
		Liste des Verts	LVE				LVE	LVEC	
			Patit de la Nation Occitana			ECO			
	Eskuzko liberala	Liste du Parti socialiste		LSOC	SOC	SOC	LPS	LSOC	
	Eskuzko zentristak	Parti Radical de Gauche							
Eskuzko batua	Liste Union de la Gauche		LUG						
Eskuzko besteak		Liste divers gauche	LDG	LDVG		DVG		LDVG	
		Liste de Gauche	LGA						
Abertzaleak	Abertzaleak	Liste régionaliste (EHBAI, EHA, EAJ-PNB, ...)	LRG	LREG	REG	REG	LRG	LREG	
Eskuzko	Besteak	Autre liste				AUT		LAUT	
		Alliance écologique indépendante				ECO			
		MHAN			ECO				
			Liste Divers	LDV			LDV		
	Zentrista kontserbadoreak	Liste Chasse-Pêche-Nature et Traditions			CPNT		LCP		
	Eskuzko zentristak		Liste centre-MoDem		LCMD	UDFD		LCMD	
			Liste le centre pour la france				CEN		
			Liste UDF				LUDF		
	Eskuzko besteak		Liste divers droite	LDD	LDVD	DIV	DVD	LDD	LDVD
			Liste de droite	LDR					
Zentrista iketa eskuzko liberala		Parti Radical Valoisien				PRV			
		Liste Majorité-Centristes		LMC					
		Majorité-Nouveau Centre							
Eskuzko liberala		Liste de la majorité présidentielle (UMP)		LMAJ	UMP	UMP	LUMP	LMAJ	
Eskuzko muturrea	Eskuzko muturrea	Liste du Front national			FN	FN	LFN	LFN	
		Liste d'extrême-droite					LXD	LEXD	

Huteskunde emaitzen kalkulua

Bloke bakoitzeko bozka kopurua zenbatua izan da huteskunde guztietan eta bakoitzaren pisua ehunekotan kalkulatu da (guztizko bozkekiko). Hortik bi operazio egin dira:

- Bloke bakoitzak huteskunde mota bakoitzeko azken huteskundeetan izandako bozka ehunekoen batz bestekoa. Huteskunde horiek honakoak dira: 2008 urteko udal huteskundeak, 2012 urteko Frantziako Legebiltzarreko huteskundeak eta 2009 urteko Europar Legebiltzarreko huteskundeak.

Egileak: Txomin Poveda eta Asier Otxoa de Retana

- Bestalde, bloke bakoitzak aurreko hauteskunde mota bakoitzeko izandako presentziaren hazkundera kalkulatu izan da. Azkenik, hazkunde horien batz bestekoa kalkulatu izan da.

10.E

ranskina: Adierazle zerrenda

Biztanleria osoa (p. munic.)
Biztanleriaren hazkundera (p. munic.) 2006/09
Biztanleriaren hazkundera (p. munic.) 1999/2009
Amatasun indizea
Bizitza proiektuak garatzeko adinekoren iraute eta erakargarritasun tasa
Friz indizea
Zahartze indizea
Emakumezkotasun indizea (15-64)
Jarduera tasa
Emakumezkoen jarduera tasa
Biztanleria aktiboaren hazkundera (1999/2009)
Langabetu kopurua
Langabetuen hazkundera (2007/11)
Emakumezko langabetuak, langabetu guztiekiko
50 eta + urteko langabetuak, langabetu guztiekiko
50 eta + urteko langabetuen hazkundera (2007/11)
Lan-kaleraketagatik langabezia egoeran
Kontratu amaieragatik langabezia egoeran
Laborari aktiboaren presentzia
Laborari aktiboaren hazkundera (1999/2009)
Enpresa buru, artisau eta merkatari aktiboaren presentzia
Enpresa buru, artisau eta merkatari aktiboaren hazkundera (1999/2009)
Kudeatzaile eta lanbide intelektuak aktiboaren presentzia
Kudeatzaile eta lanbide intelektuak aktiboaren hazkundera (1999/2009)
Tarteko lanbideak aktiboaren presentzia
Tarteko lanbideak aktiboaren hazkundera (1999/2009)
Enpleguak aktiboaren presentzia
Enpleguak aktiboaren hazkundera (1999/2009)
Langileak aktiboaren presentzia
Langileak aktiboaren hazkundera (1999/2009)
Diploma profesionalik gabeko biztanleriaren presentzia
Teknikalari diploma oinarrikoa duen biztanleriaren presentzia
Batxilergoa duen biztanleriaren presentzia
Goi mailako ikasketetako diploma duen biztanleriaren presentzia
Errenta mediana (kontsumo unitateko)
Errentaren lehen dezila (kontsumo unitateko)
Errentaren bederatzigarren dezila (kontsumo unitateko)
Errenta dezilen arteko distantzia (kontsumo unitateko)
Lan-sariak guztizko errentan
Diru laguntzak guztizko errentan
Etekinak guztizko errentan
Besteak (gehienbat ondasuneko diru sartzak) guztizko errentan
Bataz besteko lan-saria orduko (denb. osoko lanaldian)
Emakumezkoen lan-saria gizonezkoekiko (denb. osoko lanaldian)
Bataz besteko lan sariaren hazkundera (denb. osoko lanaldian)
Gazteen iraute tasa
Emakumezko gazteen iraute tasa
Gazte langabetuak (<25 urte) langabetu guztiekiko
Gazte langabetuen hazkundera (<25 urte)
Gizonezko gazteen (18-25) bataz besteko lan-saria orduko (denb. osoko lanaldian)
Emakumezko gazteen (18-25) bataz besteko lan-saria orduko (denb. osoko lanaldian)

65 urtetik gorako biztanleak etxean bakarrik
75 urtetik gorako biztanleak etxean bakarrik
Adineko biztanleen bakartasun maila (>65 urte)
Zaharren menpekotasun indizea
Guraso bakarreko (<65 urte) familia nuklearrak
Guraso bakarreko (<65 urte) familia nuklearren proportzioa
Guraso bakarreko (<65 urte) familia nuklearren emakumezotasuna
Guraso bakarreko haur kopurua (0-24 urte bitartean)
Guraso bakarreko haur kopuruaren proportzioa (0-24 urte bitartean)
Establezimendu kopurua
Lehen sektoreko establezimenduen proportzioa
Industria sektoreko establezimenduen proportzioa
Eraikuntza sektoreko establezimenduen proportzioa
Zerbitzuen sektoreko establezimenduen proportzioa
Establezimenduen bertakotutze tasa
Jarduera industrialeko teknologia maila handia
Jarduera industrialeko teknologia maila ertain-handia
Jarduera industrialeko teknologia maila ertain-txikia
Jarduera industrialeko teknologia maila txikia
Biztanleria aktiboaren egituraren indizea
Hurrengo hamarkadan erretiroa hartu behar duen langilegoa
Udalerrian bizi diren landunak, udalerriko lanpostuekiko
Udalerrian bizi eta lan egiten duten landunak, udalerriko landunekiko
Tokiko ekonomiara bideratutako enplegua
Tokiko ekonomiara bideratutako enpleguaren hazkundea (1999/2009)
Ekintzailetasun ekonomikoaren tasa
Autonomoen tasa
Ustiategi kopurua
Ustiategien hazkunde gordina (2000/10)
Ustiategien hazkundea (2000/10)
Ustiategien batz besteko NAE azalera
NAE azaleraren hazkundea (2000/10)
Batz besteko produkzio gordina ustiategiko
Oinordegabeko 50 urtetik gorako ustiategi-buruak
NATURA 2000 eremua
ZNIEFF I eremua
ZNIEFF II eremua
Lurraren artifizializazioa
Lur artifizializazioaren hazkundea (2000/06)
Lur artifizializazioaren hazkundea (1990/2000)
PLHaren presentzia
PLHa duten herriak (%)
Hirigintza arautzeko planen presentzia
Hirigintza dokumenturik gabeko herriak (%)
Lurralde Koherentziarako Planen presentzia (SCOT)
Lurralde Koherentziarako Plana duten herriak (%)
Baimendutako etxebizitza eraikuntzen batz besteko kopurua urtero (2002/07)
Baimendutako etxebizitza eraikuntzen batz besteko kopurua urtero (2008/12)
Baimendutako etxebizitza eraikuntzen batz besteko azalera urtero (2002/07)
Baimendutako etxebizitza eraikuntzen batz besteko azalera urtero (2008/12)
Etxebizitza parkearen hazkundea (1999/2009)
Bigarren etxebizitzaren hazkundea (1999/2009)
Bigarren etxebizitzaren presentzia
Etxebizitza hutsen presentzia

Etxebizitzen batz besteko prezioa
Etxebizitza sozialen tasa (datu ofiziala)
Etxebizitza sozialen tasa (guztizko etxebizitza parkearekiko)
Etxebizitza soziala kopuruaren batz besteko hazkundera (2001/07)
Etxebizitza soziala kopuruaren batz besteko hazkundera (2008/10)
Garraio publikoaren lotura kopurua
Osasun zentro azpiegitura gertuenera errepide bidezko distantzia
Ospital gertuenera errepide bidezko distantzia
Txikizkako merkataritza gertuenera errepide bidezko distantzia
Janarizko txikizkako merkataritza gertuenera errepide bidezko distantzia
Finantza bulego gertuenera errepide bidezko distantzia
Etxebizitzei ezarritako zerga (TH)
Etxebizitzei ezarritako zergaren urteko batz besteko hazkundera (TH) (2008/12)
Eraikitako lurrei ezarritako zerga (TFB)
Eraikitako lurrei ezarritako zergaren urteko batz besteko hazkundera (TFB) (2008/12)
Eraiki gabeko lurrei ezarritako zerga (TFNB)
Eraiki gabeko lurrei ezarritako zergaren urteko batz besteko hazkundera (TFNB) (2008/12)
Enpresei ezarritako zerga (CFE)
Elkarteen dentsitatea (mila biztanleko)
Euskararen ezagutza tasa
Euskararen erabilera sozialaren tasa
Euskarazko matrikulazio tasa lehen hezkuntzan
Euskarazko Haur Hezkuntza-Lehen Hezkuntza azpiegitura gertuenera errepide bidezko distantzia
Haur Hezkuntza-Lehen Hezkuntza azpiegitura gertuenera errepide bidezko distantzia
Euskarazko bigarren hezkuntzako azpiegitura gertuenera errepide bidezko distantzia
Bigarren hezkuntzako azpiegitura gertuenera errepide bidezko distantzia
Euskaltegi gertuenera errepide bidezko distantzia
2008ko udal hauteskundeetako abstentzio maila
Eskualdeko hauteskundeetako abstentzioaren bilakaera (2004/10)
Legebiltzarreko hauteskundeetako abstentzioaren bilakaera (2007/12)
Lehendakaritza hauteskundeetako abstentzioaren bilakaera (2007/12)
Europar legebiltzarreko hauteskundeetako abstentzioaren bilakaera (2004/09)
Ezker muturreko alderdien hauteskundeen batz besteko presentzia
Ezkerreko alderdien hauteskundeen batz besteko presentzia
Alderdi abertzaleen hauteskundeen batz besteko presentzia
Eskuineko alderdien hauteskundeen batz besteko presentzia
Eskuin muturreko alderdien hauteskundeen batz besteko presentzia
Ezker muturreko alderdien batz besteko hazkundera
Ezkerreko alderdien batz besteko hazkundera
Alderdi abertzaleen batz besteko hazkundera
Eskuineko alderdien batz besteko hazkundera
Eskuin muturreko alderdien batz besteko hazkundera

11.U dalerriko oharrak

	1.Ozaraine-Erribareitia
Langabetuen hazkundera (2007/11)	
Emakumezko langabetuak, langabetu guztiekiko	
50 eta + urteko langabetuak, langabetu guztiekiko	
50 eta + urteko langabetuen hazkundera (2007/11)	2007 urtean ez zegoen langabeturik.
Lan-kaleraketagatik langabezia egoeran	Daturik ez
Kontratu amaieragatik langabezia egoeran	Daturik ez
Laborari aktiboen hazkundera (1999/2009)	1999 urtean ez zegoen mota horretako KSPdun landunik
Enpresa buru, artisau eta merkataritza aktiboen hazkundera (1999/2009)	
Kudeatzaile eta lanbide intelektualak aktiboen hazkundera (1999/2009)	
Tarteko lanbideak aktiboen hazkundera (1999/2009)	
Enpleguak aktiboen hazkundera (1999/2009)	
Langileak aktiboen hazkundera (1999/2009)	
Gazteen iraute tasa (10-19 urte)	
Emakumezko gazteen iraute tasa	
Gazte langabetuak (<25 urte) langabetu guztiekiko	
Gazte langabetuen hazkundera (<25 urte)	2007 urtean ez zegoen langabeturik
Guraso bakarreko (<65 urte) familia nuklearren emakumezkoitasuna	Guraso bakarreko familia gabeko udalerria
Jarduera industrialeko teknologia maila handia	Industria establezimendurik ez dago
Jarduera industrialeko teknologia maila ertain-handia	Industria establezimendurik ez dago
Jarduera industrialeko teknologia maila ertain-txikia	Industria establezimendurik ez dago
Jarduera industrialeko teknologia maila txikia	Industria establezimendurik ez dago
Ustiategi kopurua	
Oinordegabeko 50 urtetik gorako ustiategi-buruak	Sekretu estatistikoa
Lur artifizializazioaren hazkundera (2000/06)	
Lur artifizializazioaren hazkundera (1990/2000)	
Etxebizitzaren batz besteko prezioa	

12.Herri elkargoko oharrak

	50 eta + urteko langabetuen hazkundera (2007/11)	Gazte langabetuen hazkundera (<25 urte)
2.Amikuzeko herri elkargoa	2007 urtean ez zegoen langabeturik.	

Sustatzailea: GAINDEGIA



Ipar Euskal Herriko udalerrriak, aldagai sozio ekonomikoen arabera 2013

Egileak

Txomin Poveda eta Asier Otxoa de Retana

**OZAZE-
ZÜHARA**

AURKIBIDEA

1. Demografia
2. Gizarte errealitatea eta bizi baldintzak
3. Jarduera ekonomikoa
4. Lurralde antolamendua eta hirigintza
5. Etxebizitza
6. Azpiegiturak eta zerbitzuen irisgarritasuna
7. Tokiko fiskalitate zuzena
8. Tokiko nortasuna eta joera politikoa
9. Oharrak
10. Eranskinak: Adierazle zerrenda
11. Udalerrri oharrak
12. Herri elkargoko oharrak

1. Demografia

1.1 Biztanleria lurraldean

	1.Ozaze-Zühara	2.Zuberoako herri elkargoa	3.Barnekaldea	4.Iparraldea	5.Euskal Herria
Biztanleria osoa (p. munic.)	86	13 031	41 532	289 543	3 127 326

Unit.: Kopuru gordina
INSEE eta INE

	Biztanleriaren hazkundera (p. munic.) 06/09	Biztanleriaren hazkundera (p. munic.) 99/09
1.Ozaze-Zühara	0,0	3,6
2.Zuberoako herri elkargoa	-2,1	-3,3
3.Barnekaldea	2,0	3,6
4.Iparraldea	6,6	10,2
5.Euskal Herria	4,7	7,1

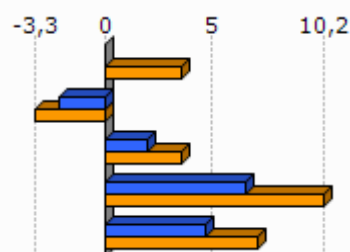

Unit.: %
INSEE eta INE, 2006/2009 eta 1999/2009

	Amatasun indizea (2009)
1.Ozaze-Zühara	35,7
2.Zuberoako herri elkargoa	24,5
3.Barnekaldea	28,9
4.Iparraldea	22,4
5.Euskal Herria	21,9

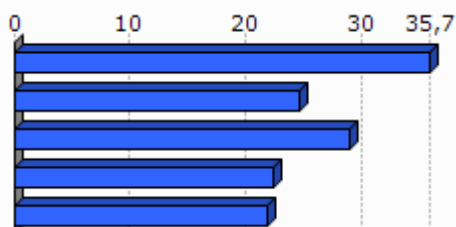

Unit.: %
INSEE eta INE, 2009

	Bizitza proiektuak garatzeko adinekoren iraute eta erakargarritasun tasa (1999/2009)
1.Ozaze-Zühara	4,6
2.Zuberoako herri elkargoa	-10,1
3.Barnekaldea	-1,0
4.Iparraldea	8,5
5.Euskal Herria	9,5

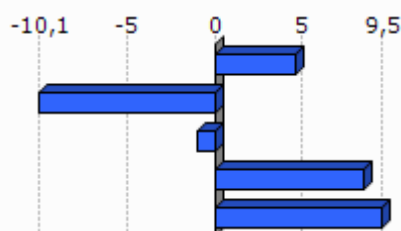

Unit.: %
INSEE eta INE. Ekoizpen propioa., 1999/2009

1.2 Biztanleriaren egitura

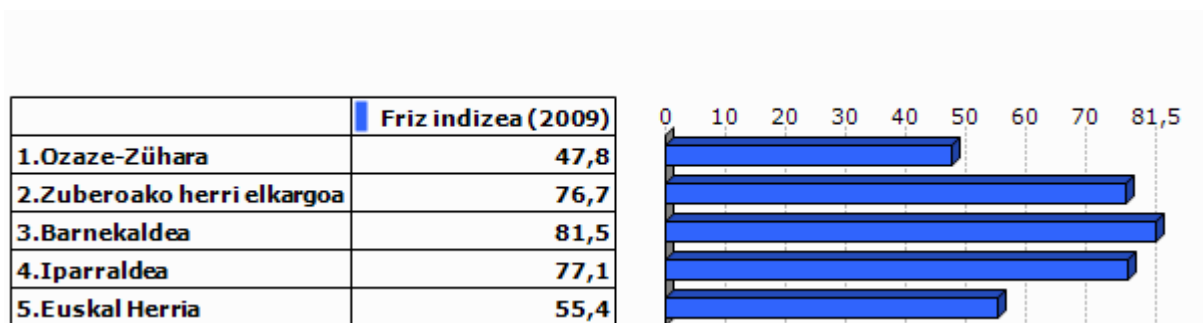

Unit.: %
INSEE eta INE, 2009

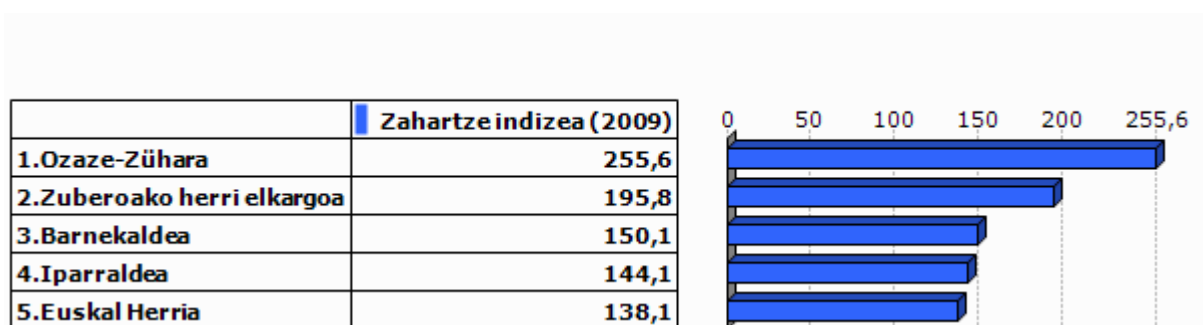

Unit.: %
INSEE eta INE, 2009



Unit.: %
INSEE eta INE, 2009

2.Gizarte errealitatea eta bizi baldintzak

2.1 Jarduera eta enplegua

	Jarduera tasa (2009)	Emakumezkoen jarduera tasa (2009)
1.Ozaze-Zühara	74,5	73,9
2.Zuberoako herri elkargoa	72,6	70,9
3.Barnekaldea	72,8	70,3
4.Iparraldea	71,7	68,9
5.Euskal Herria	72,9	67,0

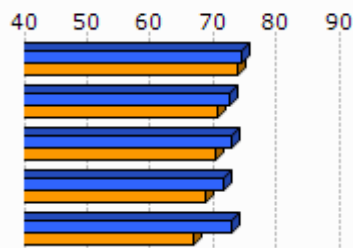

Unit.: %
INSEE eta INE, 2009

	Biztanleria aktiboaren hazkundera (1999/2009)
1.Ozaze-Zühara	32,4
2.Zuberoako herri elkargoa	-2,4
3.Barnekaldea	5,5
4.Iparraldea	13,0
5.Euskal Herria	13,8

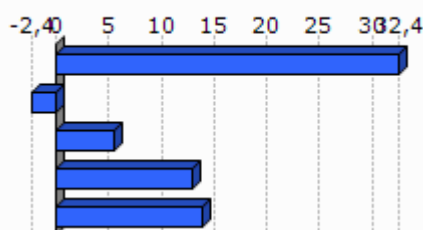

Unit.: %
INSEE eta INE, 1999/2009

2.2 Langabezia

	1.Ozaze-Zühara	2.Zuberoako herri elkargoa	3.Barnekaldea	4.Iparraldea	5.Euskal Herria
Langabetu kopurua (2011)	5	270	892	12 479	201 708

Unit.: Kopuru gordina
Pôle emploi eta Espainiako Enplegu eta Gizarte Segurantzza Ministerioa, 2011

	Langabetuen hazkundera (2007/11)
1.Ozaze-Zühara	
2.Zuberoako herri elkargoa	32,4
3.Barnekaldea	62,5
4.Iparraldea	43,9
5.Euskal Herria	92,1

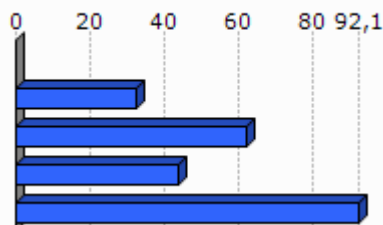

Unit.: %
Pôle emploi eta Espainiako Enplegu eta Gizarte Segurantzza Ministerioa, 2007/2011

	Emakumezko langabetuak, langabetu guztiekiko (2011)
1.Ozaze-Zühara	0,0
2.Zuberoako herri elkargoa	28,1
3.Barnekaldea	31,8
4.Iparraldea	48,8
5.Euskal Herria	50,7

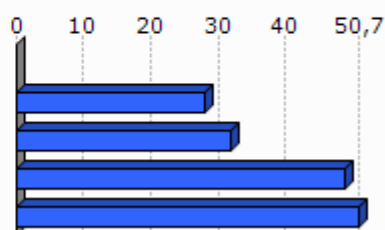

Unit.: %

Pôle emploi eta Espainiako Enplegu eta Gizarte Segurantzza Ministerioa, 2011

	50 eta + urteko langabetuak, langabetu guztiekiko (2011)	50 eta + urteko langabetuen hazkundera (2007/11)
1.Ozaze-Zühara	0,0	
2.Zuberoako herri elkargoa	10,4	-26,3
3.Barnekaldea	8,5	100,0
4.Iparraldea	18,3	85,8
5.Euskal Herria	38,8	86,1

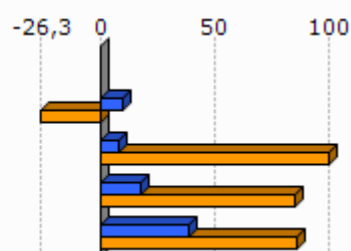

Unit.: %

Pôle emploi eta Espainiako Enplegu eta Gizarte Segurantzza Ministerioa, 2007/2011

	Lan-kalera ketagatik langabezia egoeran (2011)	Kontratu amaieragatik langabezia egoeran (2011)
1.Ozaze-Zühara		
2.Zuberoako herri elkargoa	14,0	83,5
3.Barnekaldea	10,9	87,4
4.Iparraldea	25,2	66,3

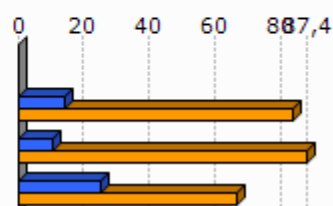

Unit.: %

Pôle emploi, 2011

2.3 Katgoria Sozio-Profesionala eta formazio maila

	Laborari aktiboen presentzia (2009)	Laborari aktiboen hazkundera (1999/2009)
1.Ozaze-Zühara	9,1	-2,4
2.Zuberoako herri elkargoa	13,6	-19,3
3.Barnekaldea	15,9	-24,0
4.Iparraldea	3,2	-23,7

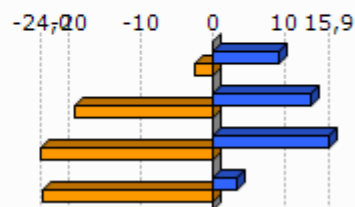

Unit.: %
INSEE, 1999/2009

	Enpresa buru, artisau eta merkatari aktiboen presentzia (2009)	Enpresa buru, artisau eta merkatari aktiboen hazkundera (1999/2009)
1.Ozaze-Zühara	0,0	
2.Zuberoako herri elkargoa	8,3	-4,7
3.Barnekaldea	8,8	5,9
4.Iparraldea	8,8	2,8

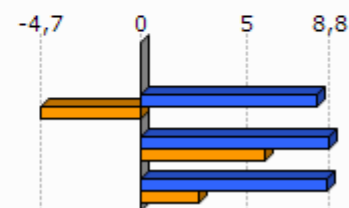

Unit.: %
INSEE, 1999/2009

	Kudeatzaile eta lanbide intelektualak aktiboen presentzia (2009)	Kudeatzaile eta lanbide intelektualak aktiboen hazkundera (1999/2009)
1.Ozaze-Zühara	9,1	
2.Zuberoako herri elkargoa	6,7	86,4
3.Barnekaldea	6,0	46,1
4.Iparraldea	11,6	30,0

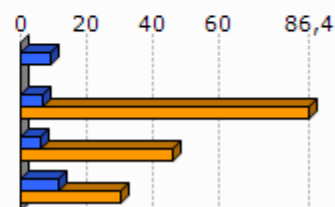

Unit.: %
INSEE, 1999/2009

	Tarteko lanbideak aktiboen presentzia (2009)	Tarteko lanbideak aktiboen hazkundera (1999/2009)
1.Ozaze-Zühara	27,2	192,8
2.Zuberoako herri elkargoa	19,0	25,2
3.Barnekaldea	18,2	28,2
4.Iparraldea	25,5	26,2

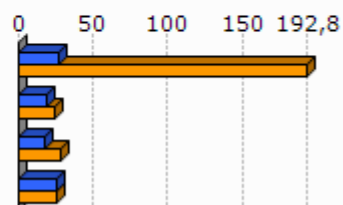

Unit.: %
INSEE, 1999/2009

	Enplegatuak aktiboen presentzia (2009)	Enplegatuak aktiboen hazkundera (1999/2009)
1.Ozaze-Zühara	9,1	-2,4
2.Zuberoako herri elkargoa	23,7	-12,3
3.Barnekaldea	24,1	-0,7
4.Iparraldea	31,6	1,6

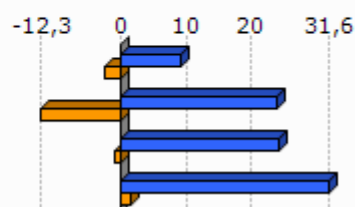

Unit.: %
INSEE, 1999/2009

	Langileak aktiboen presentzia (2009)	Langileak aktiboen hazkundera (1999/2009)
1.Ozaze-Zühara	45,6	63,5
2.Zuberoako herri elkargoa	28,8	-18,6
3.Barnekaldea	27,3	-7,5
4.Iparraldea	20,3	-3,4

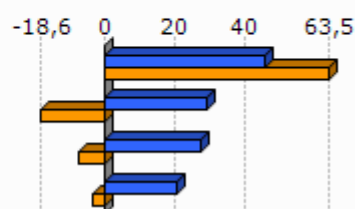

Unit.: %
INSEE, 1999/2009

	Diploma profesionalik gabeko biztanleriaren presentzia (2008)	Teknikalari diploma oinarrikoa duen biztanleriaren presentzia (2008)	Batxilergoa duen biztanleriaren presentzia (2008)	Goi mailako ikasketetako diploma duen biztanleriaren presentzia (2008)
1.Ozaze-Zühara	50,7	19,7	14,1	15,5
2.Zuberoako herri elkargoa	45,0	27,2	13,1	14,7
3.Barnekaldea	41,2	28,3	14,2	16,3
4.Iparraldea	32,7	26,7	17,1	23,6

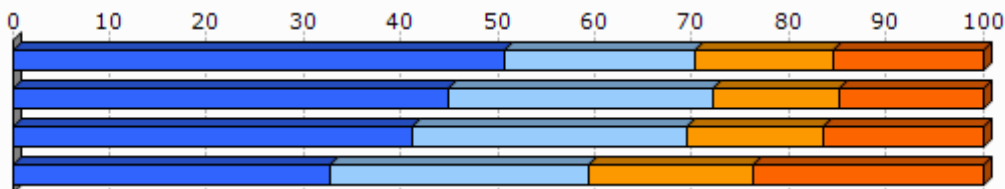

Unit.: %
INSEE, 2008

2.4 Errenta

	1.Ozaze-Zühara	2.Zuberoako herri elkargoa
Errenta mediana (kontsumo unitateko), (2010)		16 689
Errentaren bederatzigarren dezila (kontsumo unitateko), (2010)		29 483
Errentaren lehen dezila (kontsumo unitateko), (2010)		8 083

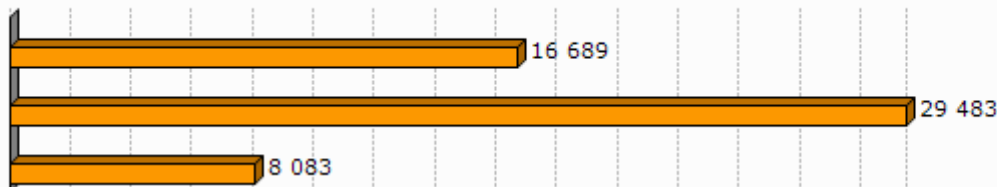

Unit.: €
INSEE, 2010

	Errenta dezilen arteko distantzia (kontsumo unitateko), (2010)
1.Ozaze-Zühara	
2.Zuberoako herri elkargoa	3,7

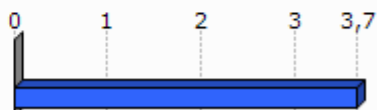

Unit.: Unitate gabekoa
INSEE, 2010

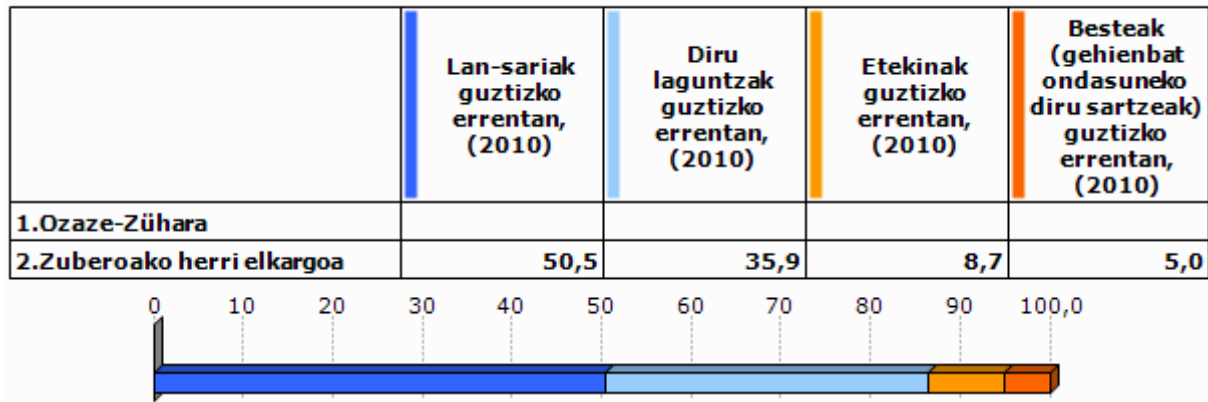

Unit.: %
INSEE, 2010

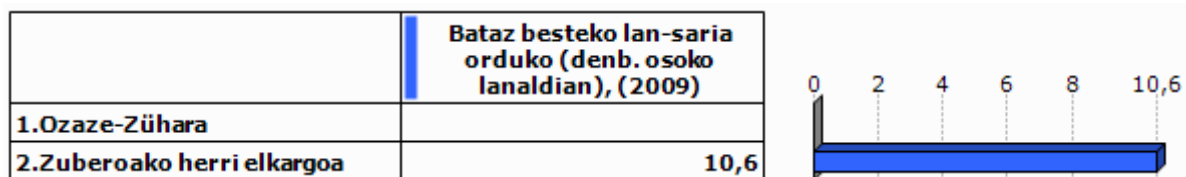

Unit.: €
INSEE, 2009

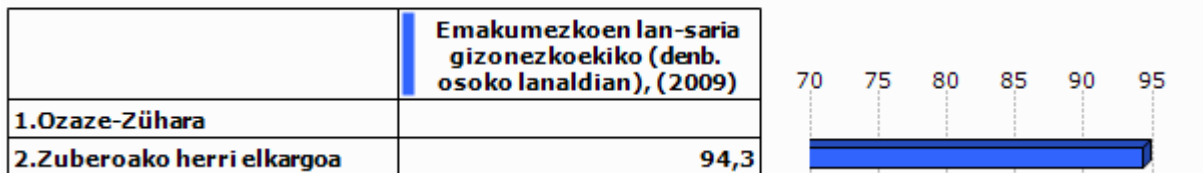

Unit.: %
INSEE, 2009

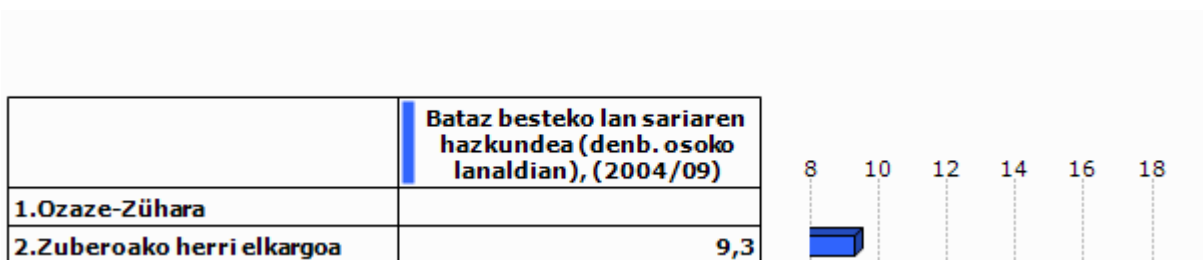

Unit.: %
INSEE, 2004/2009

2.5 Arrisku ekonomikoaren menpeko giza talde nagusiak

Gazteak

	Gazteen iraute tasa, (1999/2009)	Emakumezko gazteen iraute tasa, (1999/2009)
1.Ozaze-Zühara	-43,1	-39,0
2.Zuberoako herri elkargoa	-31,3	-37,9
3.Barnekaldea	-16,9	-19,8
4.Iparraldea	-4,8	-3,8
5.Euskal Herria	15,3	15,5

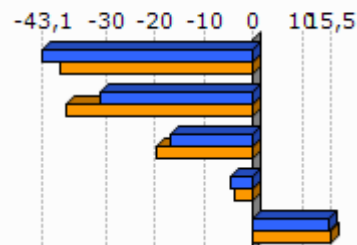

Unit.: %

INSEE eta INE. Ekoizpen propioa., 1999/2009

	Gazte langabetuak (<25 urte) langabetu guztiekiko (2011)	Gazte langabetuen hazkundera (<25 urte) (2007/11)
1.Ozaze-Zühara	0,0	
2.Zuberoako herri elkargoa	5,2	-39,1
3.Barnekaldea	6,2	34,1
4.Iparraldea	14,6	45,2
5.Euskal Herria	9,0	102,5

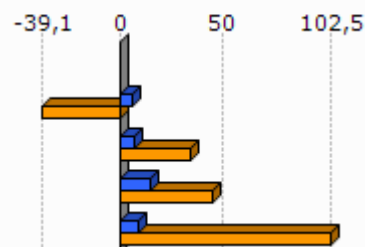

Unit.: %

Pôle emploi eta Espainiako Enplegu eta Gizarte Segurantza Ministerioa, 2007/2011

	1.Ozaze-Zühara	2.Zuberoako herri elkargoa
Emakumezko gazteen (18-25) batz besteko lan-saria orduko (denb. osoko lanaldian), (2009)		7,9
Gizonezko gazteen (18-25) batz besteko lan-saria orduko (denb. osoko lanaldian), (2009)		8,8

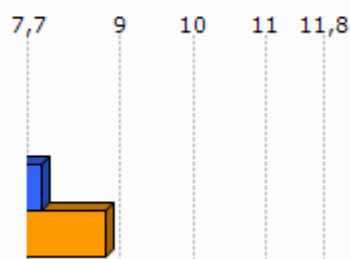

Unit.: €

INSEE, 2009

Adinekoak

	1.Ozaze-Zühara	2.Zuberoako herri elkargoa	3.Barnekaldea	4.Iparraldea
65 urtetik gorako biztanleak etxean bakarrik, (2009)	12	968	2 422	19 864
75 urtetik gorako biztanleak etxean bakarrik, (2009)	8	654	1 524	12 683

Unit.: Kopuru gordina
INSEE, 2009

	Adineko biztanleen bakartasun maila (>65 urte), (2009)	Zaharren menpekotasun indizea, (2009)
1.Ozaze-Zühara	52,2	45,1
2.Zuberoako herri elkargoa	27,6	45,2
3.Barnekaldea	24,6	39,4
4.Iparraldea	31,4	35,1
5.Euskal Herria		29,7

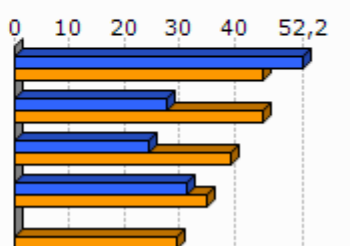

Unit.: %
INSEE eta INE, 2009

Guraso bakarreko familiak

	1.Ozaze-Zühara	2.Zuberoako herri elkargoa	3.Barnekaldea	4.Iparraldea
Guraso bakarreko (<65 urte) familia nuklearrak, (2009)	0	302	856	9 983

Unit.: Kopuru gordina
INSEE, 2009

	Guraso bakarreko (<65 urte) familia nuklearren proportzioa, (2009)	Guraso bakarreko (<65 urte) familia nuklearren emakumezkotasuna, (2009)
1.Ozaze-Zühara	0,0	
2.Zuberoako herri elkargoa	8,1	75,9
3.Barnekaldea	7,4	77,0
4.Iparraldea	12,5	83,0

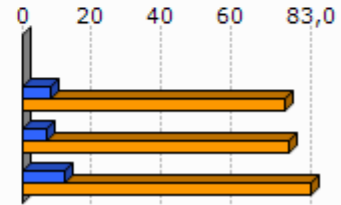

Unit.: %
INSEE, 2009

	1.Ozaze-Zühara	2.Zuberoako herri elkargoa	3.Barnekaldea	4.Iparraldea
Guraso bakarreko haur kopurua (0-24 urte bitartean), (2009)	0	318	931	11 658

Unit.: Kopuru gordina
INSEE, 2009

	Guraso bakarreko haur kopuruaren proportzioa (0-24 urte bitartean), (2009)
1.Ozaze-Zühara	0,0
2.Zuberoako herri elkargoa	13,5
3.Barnekaldea	11,1
4.Iparraldea	19,8

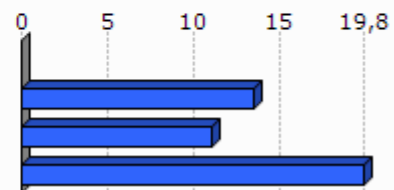

Unit.: %
INSEE, 2009

3. Jarduera ekonomikoa

3.1 Ehun ekonomikoa

	1.Ozaze-Zühara	2.Zuberoako herri elkargoa	3.Barnekaldea	4.Iparaldea	5.Euskal Herria
Establezimendu kopurua (2013-01)	8	1 136	3 839	22 899	243 998

Unit.: Kopuru gordina
SIRENE, DIRAE eta CAMERDATA, 2013-01

	Lehen sektoreko establezimenduen proportzioa (2013-01)	Industria sektoreko establezimenduen proportzioa (2013-01)	Eraikuntza sektoreko establezimenduen proportzioa (2013-01)	Zerbitzuen sektoreko establezimenduen proportzioa (2013-01)
1.Ozaze-Zühara	37,5	12,5	12,5	37,5
2.Zuberoako herri elkargoa	19,1	13,3	6,6	61,0
3.Barnekaldea	24,5	10,7	7,3	57,5
4.Iparaldea	6,3	6,1	8,0	79,6
5.Euskal Herria	3,3	8,3	13,9	74,5

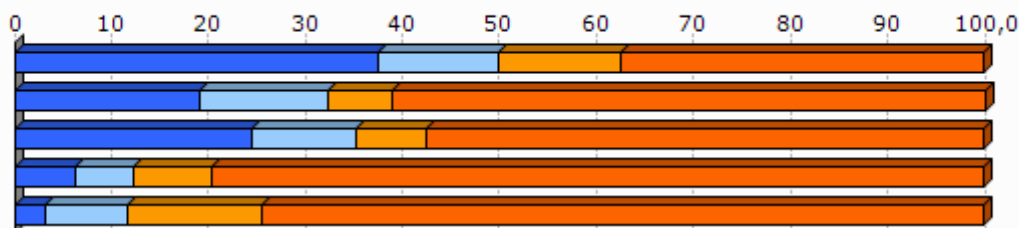

Unit.: %
SIRENE, DIRAE eta CAMERDATA, 2013-01

	Establezimenduen bertakotutze tasa (2013-01)
1.Ozaze-Zühara	100,0
2.Zuberoako herri elkargoa	95,7
3.Barnekaldea	96,3
4.Iparaldea	89,8
5.Euskal Herria	90,6

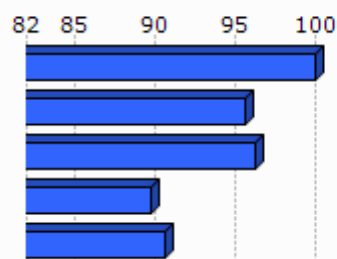

Unit.: %
SIRENE, DIRAE eta CAMERDATA. Ekoizpen propioa., 2013-01

	Jarduera industrialeko teknologia maila handia (2013-01)	Jarduera industrialeko teknologia maila ertain-handia (2013-01)	Jarduera industrialeko teknologia maila ertain-txikia (2013-01)	Jarduera industrialeko teknologia maila txikia (2013-01)
1.Ozaze-Zühara	0,0	0,0	0,0	100,0
2.Zuberoako herri elkargoa	20,0	1,3	32,5	63,6
3.Barnekaldea	1,0	2,5	22,7	73,9
4.Iparraldea	1,8	10,2	24,8	63,2
5.Euskal Herria	1,8	15,6	44,0	38,6

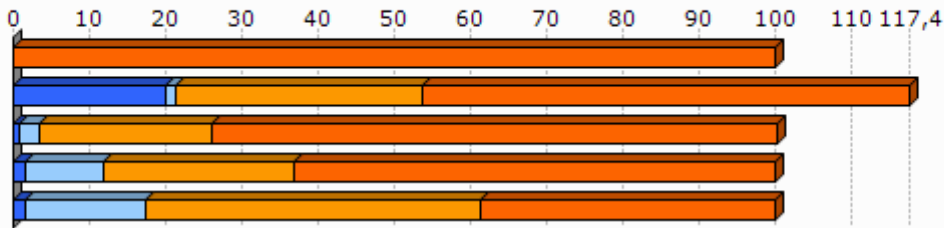

Unit.: %
SIRENE, DIRAE eta CAMERDATA, 2013-01

3.2 Giza lan eskua

	Biztanleria aktiboaren egituraren indizea (2009)	Hurrengo hamarkadan erretiroa hartu behar duen langilegoa (2009)
1.Ozaze-Zühara	33,3	36,5
2.Zuberoako herri elkargoa	33,5	39,1
3.Barnekaldea	31,3	36,2
4.Iparraldea	32,0	33,5
5.Euskal Herria		13,3

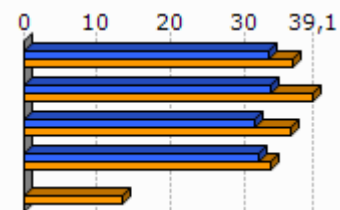

Unit.: %
INSEE eta INE, 2009

	Udalerrian bizi diren landunak, udalerriko lanpostuekiko (2009)	Udalerrian bizi eta lan egiten duten landunak, udalerriko landunekiko (2009)
1.Ozaze-Zühara	-40,6	24,1
2.Zuberoako herri elkargoa	-8,6	41,2
3.Barnekaldea	-9,4	40,3
4.Iparraldea	0,3	37,0

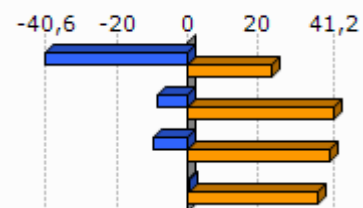

Unit.: %
INSEE, 2009

	Tokiko ekonomiara bideratutako enplegua (2009)	Tokiko ekonomiara bideratutako enpleguaren hazkundera (1999/2009)
1.Ozaze-Zühara	50,0	50,0
2.Zuberoako herri elkargoa	55,1	-6,1
3.Barnekaldea	54,9	-4,4
4.Iparraldea	70,2	-2,1

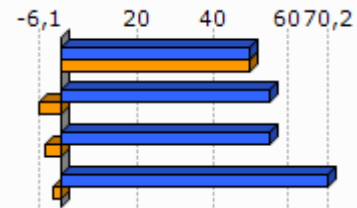

Unit.: %
INSEE, 1999/2009

	Ekintzaitetasun ekonomikoaren tasa (2013-01)
1.Ozaze-Zühara	100,0
2.Zuberoako herri elkargoa	88,3
3.Barnekaldea	89,0
4.Iparraldea	84,0
5.Euskal Herria	84,0

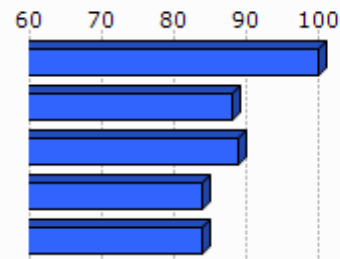

Unit.: %
SIRENE, DIRAE eta CAMERDATA, 2013-01

	Autonomoen tasa (2013-01)
1.Ozaze-Zühara	48,5
2.Zuberoako herri elkargoa	24,1
3.Barnekaldea	27,9
4.Iparraldea	17,7
5.Euskal Herria	19,0

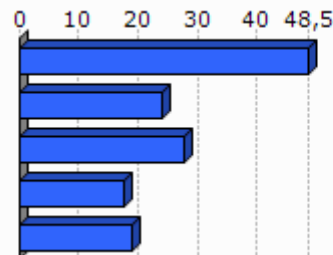

Unit.: %
SIRENE eta Espainiako Enplegu eta Gizarte Segurantzza Ministerioa. Ekoizpen propioa., 2013-01

3.3 Laborantza

	Ustiategi kopurua (2010)	Ustiategiaren hazkundera (2000/10)
1.Ozaze-Zühara	10	1
2.Zuberoako herri elkargoa	740	-127
3.Barnekaldea	2 863	-445
4.Iparraldea	4 453	-1 415
5.Euskal Herria	37 090	-34 609

Unit.: Kopuru gordina
Frantziako Laborantza, Nekazaritzako Elikagaien eta Basoen Ministerioa eta INE, 2000/10

	Ustiatgien hazkundera (2000/10), (Unit.: %)	Bataz besteko produkzio gordina ustiategiko (2010)
1.Ozaze-Zühara	11,1	31,0
2.Zuberoako herri elkargoa	-14,6	41,9
3.Barnekaldea	-13,5	51,8
4.Iparraldea	-25,6	49,7
5.Euskal Herria	-48,3	

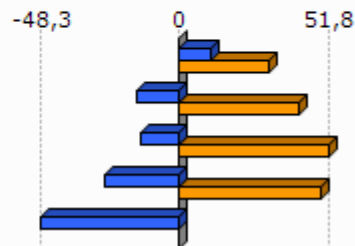

Unit.: K€

Frantziako Laborantza, Nekazaritzako Elikagaien eta Basoen Ministerioa eta INE, 2000/10

Frantziako Laborantza, Nekazaritzako Elikagaien eta Basoen Ministerioa, 2010

	Ustiatgien bataz besteko NAE azalera (2010)	NAE azaleraren hazkundera (2000/10)
1.Ozaze-Zühara	38,5	31,4
2.Zuberoako herri elkargoa	31,6	-8,6
3.Barnekaldea	31,4	-6,9
4.Iparraldea	28,1	-9,6
5.Euskal Herria	23,5	-13,7

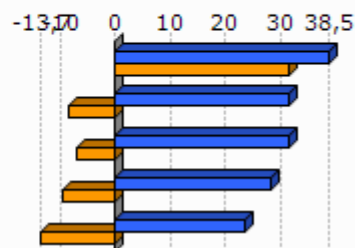

Unit.: Unit.: Ha/ustiategiko; %

Frantziako Laborantza, Nekazaritzako Elikagaien eta Basoen Ministerioa eta INE, 2000/10

	Oinordegabeko 50 urtetik gorako ustiategi-buruak (2010)
1.Ozaze-Zühara	
2.Zuberoako herri elkargoa	24,5
3.Barnekaldea	23,4
4.Iparraldea	27,9

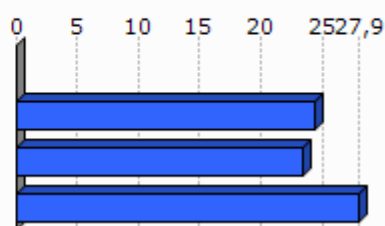

Unit.: %

Frantziako Laborantza, Nekazaritzako Elikagaien eta Basoen Ministerioa, 2010

4. Lurralde antolamendua eta hirigintza

4.1 Lurralde antolamendua

	NATUR A2000 eremua (2013-05)	ZNIEFF I eremua (2010)	ZNIEFF II eremua (2010)
1.Ozaze-Zühara	31,7	5,5	16,3
2.Zuberoako herri elkargoa	29,4	6,8	46,8
3.Barnekaldea	24,8	6,3	38,2
4.Iparraldea	23,9	6,0	33,1

Unit.: %

Frantziako Ekologia, Garapen Iraunkorra eta Energiaren Ministerioa , 2013/05 eta 2010

	Lurraren artifizializazioa (%), 2006
1.Ozaze-Zühara	0,0
2.Zuberoako herri elkargoa	1,2
3.Barnekaldea	1,4
4.Iparraldea	6,6
5.Euskal Herria	2,5

Unit.: %

Corine Land Cover, 2006

	1.Ozaze-Zühara
Lur artifizializazioaren hazkundera (1990/2000)	
Lur artifizializazioaren hazkundera (2000/06)	

Unit.: %

Corine Land Cover, 1990/2000 eta 2000/2006

	PLHaren presentzia (2011)	Hirigintza arautzeko planen presentzia (2011)	Lurralde Koherentziarako Planen presentzia (SCOT) (2013)
1.Ozaze-Zühara	EZ		EZ

Unit.: Bai/Ez; presentzia eta tipologia; Bai/Ez

DATAR, 2011

DGALN, 2013

	2.Zuberoako herri elkargoa	3.Barnekaldea	4.Iparaldea
Hirigintza dokumenturik gabeko herriak (%), (2011)	51,4	47,8	35,2
Lurralde Koherentziarako Plana duten herriak (%), (2013)	0,0	7,1	33,3
PLHa duten herriak (%), (2011)	0,0	0,9	6,3

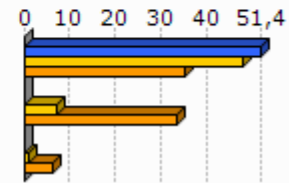

Unit.: %
 DATAR, 2011
 DGALN, 2013

4.2 Hirigintza

	Baimendutako etxebizitza eraikuntzen batz besteko kopurua urtero (2002/07)	Baimendutako etxebizitza eraikuntzen batz besteko kopurua urtero (2008/12)
1.Ozaze-Zühara	2	<1
2.Zuberoako herri elkargoa	67	47
3.Barnekaldea	497	619
4.Iparaldea	3 223	3 071
5.Euskal Herria	33 607	19 397

Unit.: Kopuru gordina
 Frantziako Ekologia, Garapen Iraunkorra eta Energiaren Ministerioa eta Espainiako Sustapen Ministerioa, 2002/07 eta 2008/2012

	Baimendutako etxebizitza eraikuntzen batz besteko azalera urtero (2002/07)	Baimendutako etxebizitza eraikuntzen batz besteko azalera urtero (2008/12)
1.Ozaze-Zühara	211	39
2.Zuberoako herri elkargoa	8 798	6 630
3.Barnekaldea	60 953	62 185
4.Iparaldea	310 544	275 668
5.Euskal Herria	2 974 544	1 829 868

Unit.: m2
 Frantziako Ekologia, Garapen Iraunkorra eta Energiaren Ministerioa eta Espainiako Sustapen Ministerioa, 2002/07 eta 2008/2012

5. Etxebizitza

	Etxebizitza parkearen hazkundera (1999/2009)	Bigarren etxebizitzien hazkundera (1999/2009)
1.Ozaze-Zühara	3,4	-20,0
2.Zuberoako herri elkargoa	7,3	12,9
3.Barnekaldea	14,8	32,7
4.Iparraldea	19,0	34,3
5.Euskal Herria	15,7	1,4

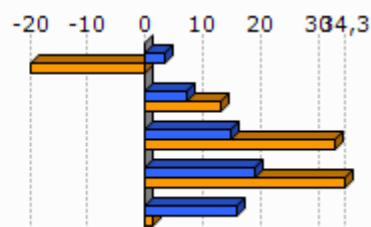

Unit.: %
INSEE eta INE, 1999/2009

	Bigarren etxebizitzien presentzia (2009)	Etxebizitza hutsen presentzia (2009)
1.Ozaze-Zühara	25,8	9,7
2.Zuberoako herri elkargoa	13,9	7,8
3.Barnekaldea	13,8	7,2
4.Iparraldea	20,8	4,3
5.Euskal Herria	7,2	8,3

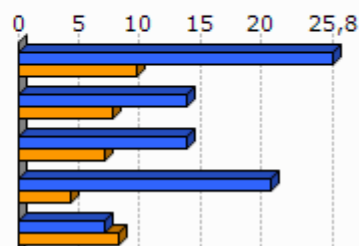

Unit.: %
INSEE eta INE, 2009

	Etxebizitzien batz besteko prezioa (2013)
1.Ozaze-Zühara	1 933
2.Zuberoako herri elkargoa	1 588
3.Barnekaldea	1 704
4.Iparraldea	2 024
5.Euskal Herria	2 565

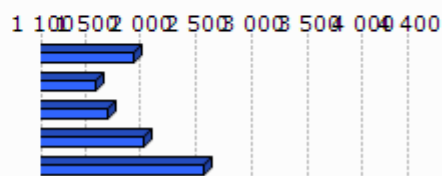

Unit.: €/m²
Ekoizpen propioa, 2013
* Euskal Herria: Zazpi hiriburu eta 25.000 biztanletik gorako udalerrien batz bestekoa.



Unit.: %

Lurralde berdintasuna eta etxebizitzaren ministerioa, 2009

Akitaniako DREAL eta INSEE. Ekoizpen propioa., 2009

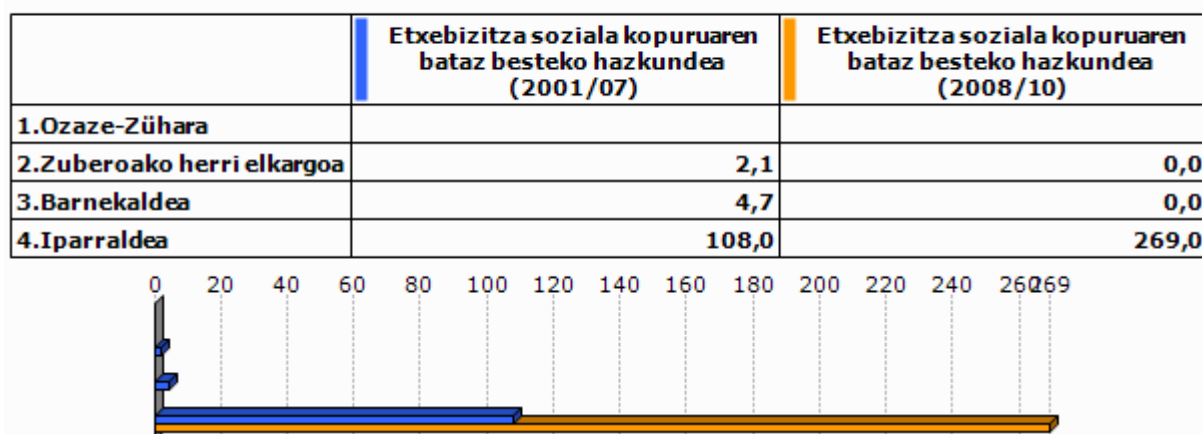

Unit.: urteko batz besteko kopurua

DREAL Aquitaine, 2001/07 eta 2008/2010

6. Azpiegitura eta zerbitzuen irisgarritasuna

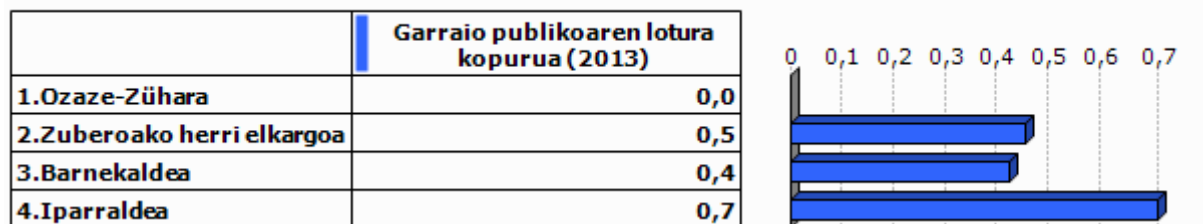

Unit.: Kopuru gordina
Ekoizpen propioa, 2013

	1.Ozaze-Zühara	2.Zuberoako herri elkargoa	3.Barnekaldea	4.Iparraldea	5.Euskal Herria
Osasun zentro azpiegitura gertuenera errepide bidezko distantzia (2012)	10,3	11,8	10,6	9,2	2,7
Ospital gertuenera errepide bidezko distantzia (2012)	5,2	6,7	9,5	9,4	2,2
Txikizkako merkataritza gertuenera errepide bidezko distantzia (2012)	2,0	3,1	3,2	2,5	1,3
Janarizko txikizkako merkataritza gertuenera errepide bidezko distantzia (2012)	2,0	3,1	3,6	2,9	2,4
Finantza bulego gertuenera errepide bidezko distantzia (2012)	5,2	6,3	8,2	7,3	3,7

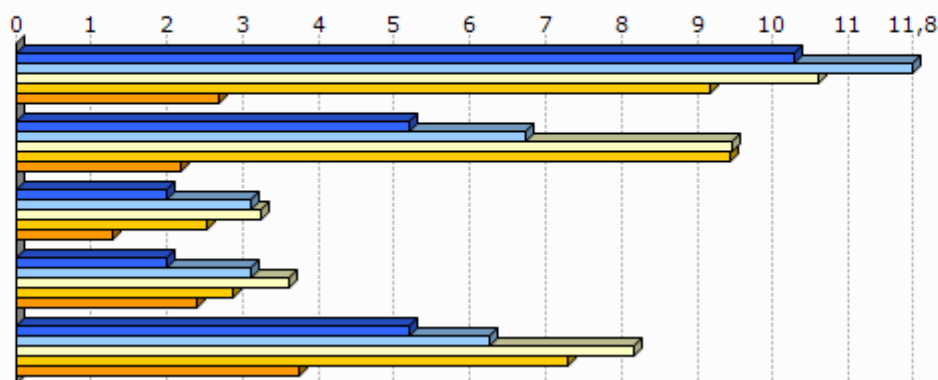

Unit.: Km.

INSEE, Nafarroako Gobernua, EUSTAT, Nafarroako Datu Espazialen Azpiegitura eta Espainiako Sustapen Ministerioa. Ekoizpen propioa., 2012

INSEE, EUSTAT eta Nafarroako Datu Espazialen Azpiegitura. Ekoizpen propioa., 2012

INSEE, EUSTAT, CAMERDATA eta Espainiako Sustapen Ministerioa. Ekoizpen propioa., 2012

INSEE, EUSTAT, CAMERDATA eta Espainiako Sustapen Ministerioa. Ekoizpen propioa., 2012

INSEE, EUSTAT eta CAMERDATA. Ekoizpen propioa., 2012

7.1 Tokiko fiskalitate zuzena

	Etxebizitzei ezarritako zerga (TH), (2012)	Eraikitako lurrei ezarritako zerga (TFB), (2012)	Eraiki gabeko lurrei ezarritako zerga (TFNB), (2012)	Enpresei ezarritako zerga (CFE), (2012)
1.Ozaze-Zühara	9,0	8,0	30,0	
2.Zuberoako herri elkargoa	9,7	8,1	32,2	
3.Barnekaldea	13,9	8,7	32,4	22,2
4.Iparraldea	14,0	9,3	32,2	22,3
Zuberoako herri elkargoko fiskalitate zuzena	8,4		1,5	26,1

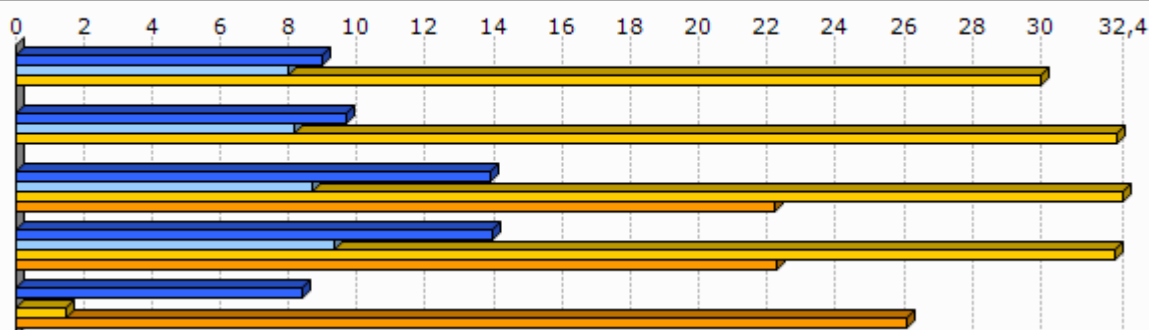

Unit.: %

Kondu publikoen, aurrekontuaren eta estatu erreformaren ministerioa, 2012

	1.Ozaze-Zühara
Eraiki gabeko lurrei ezarritako zergaren urteko batz besteko hazkundea (TFNB) (2008/12)	0,0
Eraikitako lurrei ezarritako zergaren urteko batz besteko hazkundea (TFB) (2008/12)	0,0
Etxebizitzei ezarritako zergaren urteko batz besteko hazkundea (TH) (2008/12)	0,0

Unit.: %

Kondu publikoen, aurrekontuaren eta estatu erreformaren ministerioa, 2008/12

8. Tokiko nortasuna eta joera politikoa

8.1 Tokiko nortasuna



Unit.: ‰
INSEE. Ekoizpen propioa., 2013

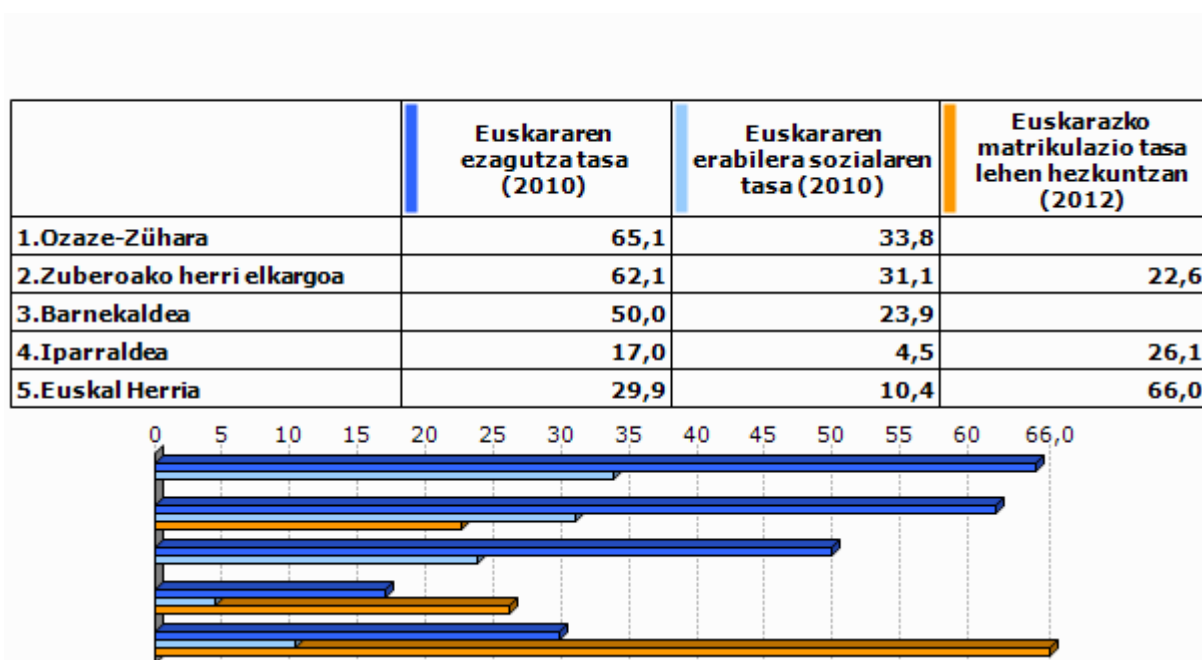

Unit.: ‰
Euskal Herriko Hizkuntza Adierazle Sistema (EAS), INSEE, EUSTAT, INE eta Nafarroako Estatistika Zerbitzua., 2010
Pirinio Atlantikoetako Hezkuntza Nazionalaren Departamentu Zerbitzua, EUSTAT eta Nafarroako Gobernu., 2012

	1.Ozaze-Zühara	2.Zuberoako herri elkargoa	3.Barnekaldea	4.Iparaldea	5.Euskal Herria
Euskarazko Haur Hezkuntza-Lehen Hezkuntza azpiegitura gertuenera errepide bidezko distantzia (2012)	30,4	28,9	14,7	12,2	7,4
Haur Hezkuntza-Lehen Hezkuntza azpiegitura gertuenera errepide bidezko distantzia (2012)	3,4	1,0	1,2	0,9	2,3
Euskarazko bigarren hezkuntzako azpiegitura gertuenera errepide bidezko distantzia (2012)	35,5	36,2	25,3	21,2	19,0
Bigarren hezkuntzako azpiegitura gertuenera errepide bidezko distantzia (2012)	5,2	6,3	7,4	6,9	1,6
Euskaltegi gertuenera errepide bidezko distantzia (2012)	10,3	11,7	10,7	9,4	9,7

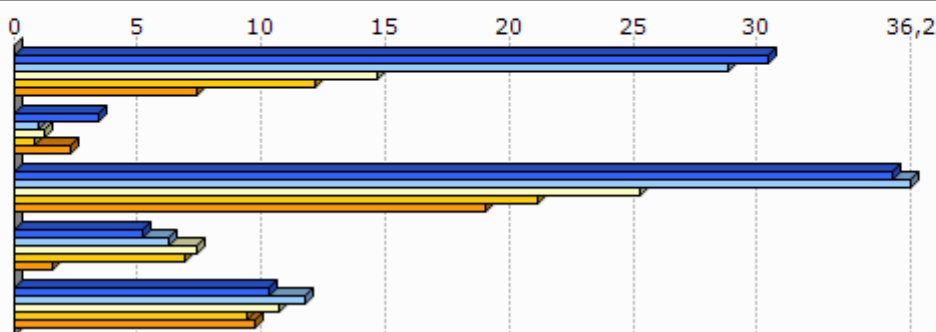

Unit.: Km.

Seaska, INSEE, Nafarroako Gobernua, EUSTAT eta Espainiako Sustapen Ministerioa. Ekoizpen propioa., 2012
 INSEE, Nafarroako Gobernua, EUSTAT, Nafarroako Datu Espazialen Azpiegitura eta Espainiako Sustapen Ministerioa. Ekoizpen propioa., 2012
 INSEE, Nafarroako Gobernua, EUSTAT eta Espainiako Sustapen Ministerioa. Ekoizpen propioa., 2012
 INSEE, EUSTAT eta Nafarroako Datu Espazialen Azpiegitura. Ekoizpen propioa., 2012
 AEK, HABE, IKA eta bilaketa propioa. Ekoizpen propioa., 2012

8.2 Joera politikoa

	2008ko udal hauteskundeetako abstentzio maila
1.Ozaze-Zühara	21,5
2.Zuberoako herri elkargoa	15,3
3.Barnekaldea	14,4
4.Iparaldea	30,7

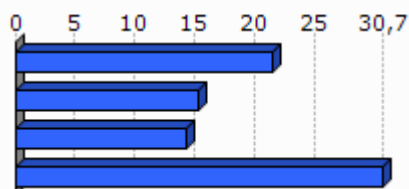

Unit.: %

Frantziako Barne Ministerioa, 2008

	1.Ozaze-Zühara	2.Zuberoako herri elkargoa	3.Barnekaldea	4.Iparraldea
Eskualdeko hauteskundeetako abstentzioaren bilakaera (2004/10)	9,0	30,9	39,8	35,1
Legebiltzarreko hauteskundeetako abstentzioaren bilakaera (2007/12)	1,1	13,2	6,2	6,8
Lehendakaritza hauteskundeetako abstentzioaren bilakaera (2007/12)	24,4	23,5	24,7	31,5
Europar legebiltzarreko hauteskundeetako abstentzioaren bilakaera (2004/09)	22,5	-3,1	-3,4	-0,2

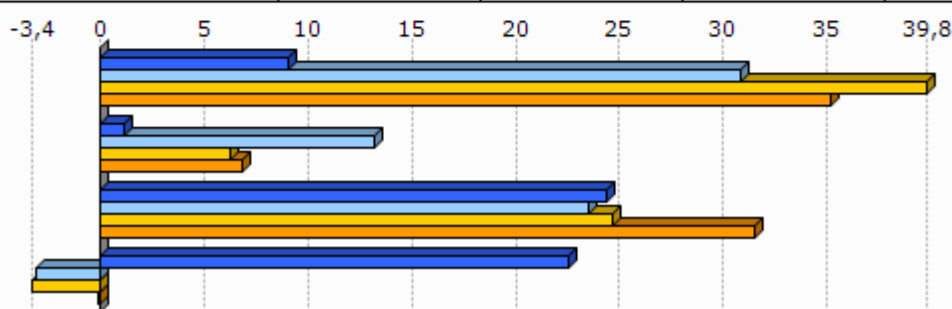

Unit.: %
Frantziako Barne Ministerioa, 2004/12

	Ezker muturreko alderdien hautesk undeen batz besteko presentzia	Ezkerreko alderdien hautesk undeen batz besteko presentzia	Alderdi abertzaleen hautesk undeen batz besteko presentzia	Eskuineko alderdien hautesk undeen batz besteko presentzia	Eskuin muturreko alderdien hautesk undeen batz besteko presentzia
1.Ozaze-Zühara	6,7	36,0	30,0	20,9	4,1

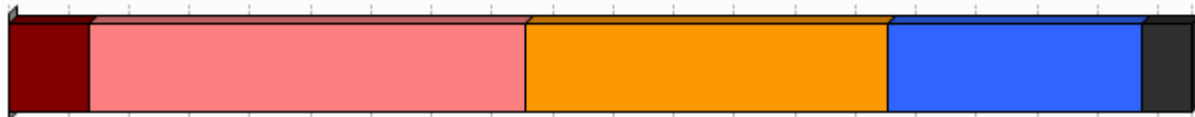

Unit.: %
Frantziako Barne Ministerioa. Ekoizpen propioa., 2008/12

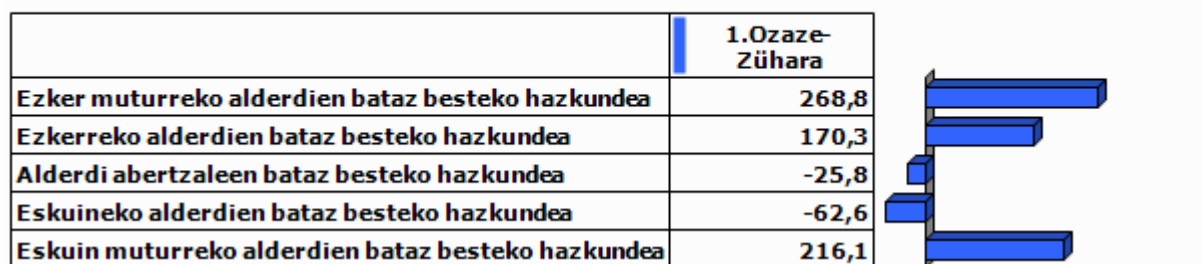

Unit.: %

Frantziako Barne Ministerioa. Ekoizpen propioa., 2001/12

9.0 harrak

GAZTEEN ETA EMAKUMEZKO GAZTEEN IRAUTE TASA

Gazteen iraute tasak eta emakumezko gazteen iraute tasak azken hamarkadako gazte kopuruaren hazkundera neurtzen dute. 1999 urteko 10 eta 19 urte bitarteko (emakumezko) gazteen kopurua 2009 urteko 20 eta 29 urte bitarteko (emakumezko) gazteen kopuruarekin alderatuz ekoizturiko adierazlea da, kasu bietan. Saldo positiboak zein negatiboak (emakumezko) gazteen erakartzea zein ihesa aditzera ematen digute.

LANGABEZIA

Enplegu bulegoetan langabetu gisa (A kategoria, Pôle emploi-ren sailkapenaren arabera) erregistraturiko pertsona kopurua aditzera ematen du.

Enplegua sustatzeko instituzioetan langabetu gisa erregistratzeko bi arrazoi erakusten dira hemen:

- Lan kaleratzeagatik: Arrazoi ezberdinetatik eratorri daitekeen egoera.
- Lan kontratu bukaeragatik: Epe mugatuko kontratu baten amaiera dela medio.

Badira langabetu gisa erregistratua egoteko egoera mota gehiago, hala nola, dimisioak eta lehenengo aldiz lan merkatura gerturatzen direnak, baina ez ditugu txostenean erantsi langabetu kopuru txikiak barnebiltzen baitituzte.

FORMAZIOA

Gizartearen formazioa INSEEren sailkapenean oinarritua dago baina hemen zabalago lantzen da. Ondorioz, 15 urtetik gorako jendetzak lortutako maila altueneko diploma aztertzen da hurrengo taulan ageri den baliokidetzen arabera:

GAINDEGIako nomenklatura	INSEE ko nomenklatura
Diploma profesionalik gabeko biztanleria (% 15+ urte)	Pas de scolarité Aucun diplôme mais scolarité jusqu'en école primaire ou au collège Aucun diplôme mais scolarité au-delà du collège Certificat d'études primaires
Diploma gorenatzat, teknikarari diploma oinarrikoa duen biztanleria (% 15+ urte)	BEPC, brevet élémentaire, brevet des collèges Certificat d'aptitudes professionnelles, brevet de compagnon Brevet d'études professionnelles
Diploma gorenatzat, batxilergoa duen biztanleria (% 15+ urte)	Baccalauréat général, brevet supérieur Bac technologique ou professionnel, brevet professionnel ou de technicien, BEC, BEI, BEH, capacité en droit
Diploma gorenatzat, goi mailako ikasketetako diploma duen biztanleria (% 15+ urte)	Diplôme universitaire de 1er cycle, BTS, DUT, diplôme des professions sociales ou de santé, d'infirmière(ier) Diplôme universitaire de 2ème ou 3ème cycle (y compris médecine, pharmacie, dentaire), diplôme d'ingénieur, d'une grande école, doctorat, etc.

ERRENTA

INSEEk udalerrri mailan errentaren datuak udalerrri handientzat soilik argitaratzen ditu sekretu estatistikoa dela medio. Hori dela eta, maiz ez dago udalerrri mailako daturik tauletan.

Kontsumo Unitatea (KU)

Errentaren inguruko datuak *Kontsumo Unitatearen* (Unité de Consommation-UC) arabera ageri dira.

Kontsumo Unitatea Ekonomi Lankidetzaren eta Garapenerako Erakundeak (ELGE) definitutako koefiziente batzuen arabera etxalde bakoitzean diren pertsonen kontsumoaren ponderazioz sortutako unitatea da. Koefiziente horiek honakoak dira:

- 1: etxaldeko lehen helduarentzat
- 0.5: hamalau urtetik gorako beste pertsonentzat
- 0.3: hamalau urtetik beherako haurrentzat

Errentaren datuak *Kontsumo Unitatearen* arabera ematearen helburua etxaldeen arteko konposizio desorekak neutralizatzea da.

Mediana, dezilak eta errenta dezilen arteko distantzia

Errenta mediana eta errentaren lehen eta bederatzigarren dezila ageri da tauletan. Medianak errentaren arabera tamaina bereko bi multzotan banatzen du populazioa eta dezilek hamar zatitan banatzen dute. Lehen errenta dezilak errenta apalenak aditzera ematen ditu. Errenta dezilen arteko distantziak errenta banaketa desorekatuaren maila neurtzen du.

Errentaren jatorria

Errentaren jatorri posibleak lau dira:

- Lan sariak
- Diru laguntzak: erretiroen diru sartzak, pentsioak...
- Etekinak: horiek dira profesio liberalen diru sartzak
- Besteak (gehienbat ondasuneko diru sartzak): ondasunei esker egindako diru sartzak

ADINEKOAK

- Adinekoen bakartasun maila

Etxean bakarrik bizi den 65 urtetik gorako biztanleria kopurua aditzera ematen du, adin horretako ehun biztanleko.

- Zaharren menpekotasun indizea

65 urtetik gorako biztanleria kopurua aditzera ematen du, hauetaz arduratzeko adinean (15 eta 64 urte bitartean) dagoen ehun biztanleko.

GURASO BAKARREKO FAMILIAK

Familiaren definizioa

- Familia bat: Gutxienez etxalde batean bi pertsonen osatutako nukleo bat da. Honakoak dira aukerak:
 - bikote bat (eta bere haurrak baldin badira)
 - heldu bakar bat bere haurr(ar)ekin
- Familia baten seme/alabak: Pertsona bat familia baten seme edo alaba gisa aintzat hartzeko bikotekide gabe eta etxaldean haur propiorik gabe (baldin baditu) bizi behar da.

Guraso bakarreko familiak

Soilik 65 urte arteko guraso bakarreko familia monoparentalak aintzat hartu ditugu haurren zaintza eta erantzukizunerako zailtasunak izan ditzaketen familia unitateak kuantifikatzeko asmoz. Horrela, guraso bakarreko familietan non zaintza eta erantzukizunak kontrako norabidean izan daitezkeen alboratu ditugu.

JARDUERA EKONOMIKOA

Establezimenduen bertakotze tasa

Establezimenduen bertakotze tasak udalerriko establezimendu guztien artean egoitza nagusia Euskal Herrian dutenen ehunekoa aditzera ematen du.

Tokiko ekonomiara bideratutako enplegua

Ondasun eta zerbitzuen ekoizpenerako maila lokalean aurrera eramaten diren jarduerak dira eta hauen helburua tokiko biztanleen beharrak asetzear datza, izan bertakoa nahiz turista. Guztizko enpleguan tokiko ekonomiara bideratutako enpleguaren ehunekoa adierazten da.

Ekintzailetasun ekonomikoaren tasa

Ekintzailetasun ekonomikoaren tasak udalerriko establezimendu guztien artean egoitza nagusia udalerrian bertan dutenen ehunekoa aditzera ematen du

Biztanleria aktiboaren egituraren indizea

Biztanleria aktiboaren egituraren indizeak 15 eta 39 urte bitarteko ehun biztanle aktiboko 40 eta 64 urte bitarteko biztanle aktibo kopurua esaten digu. Biztanleria aktiboaren egituraren zahartze maila neurtzeko adierazlea da.

TOKIKO FISKALITATE ZUZENA**CFE**

Enpresei doakien zerga *Cotisation Foncière des Entreprises (CFE)* delakoa 2010 urtean ezarritako zerga da.

Herri elkargoen tokiko fiskalitate zuzena

Herri elkargoentzat, bi informazio ezarriak izan dira:

- Lehena, herri elkargoko lurraldean diren udalerrien zergaren bataz bestekoa, herriko etxeak finkatzen duen tasa herri elkargoko testuinguruan ikusteko.
- Bestea, herri elkargoak berak ezartzen duen zerga, informazio gehigarri bezala jarria ageri dena.

HAUTESKUNDEAK**Aintzat harturiko hauteskundeak**

Udalerrri mailako joera politikoaren azterketarako hauteskunde ezberdinetan lehen itzuliko emaitzak baliatuak izan dira. Horretarako, aniztasun politiko zabala erakusten duten hauteskundeak aintzat hartu dira. Hauteskunde mota bakoitzean izandako bilakaeraren neurketarako hauteskunde mota bakoitzeko azken bi deialdiak kontutan hartu dira.

Hona erabiliak izan diren hauteskundeak:

2001eko Udal hauteskunde lehen itzulua	2008ko Udal hauteskunde lehen itzulua
2007ko legebiltzarreko hauteskunde lehen itzulua	2012ko Legebiltzarreko hauteskunde lehen itzulua
2004ko Europar legebiltzarreko hauteskunde lehen itzulua	2009ko Europar legebiltzarreko hauteskunde lehen itzulua

Udalerrriko hauteskunde kasuan, soilik 3.500 biztanletik gorako udalerrien emaitzak kontutan izan dira kopuru horren azpitik diren udalerrietan Frantziako hauteskunde sisteman indarrean den "panachage" delakoak ezinezkoa egiten baitu hautagaiak blokeen sailkapenetan txertatzea.

Alderdien sailkapena

Hauteskundeetan aurkezturiko hautagai zein alderdiak bost bloke handietan sailkatu ditugu joera politikoaren izaera zein honen bilakaera modu sintetikoan laburbiltzeko. Hurrengo taulan bost bloke horietan barnebildutako hautagaitzak zehaztuak dira eta ondoan hauteskunde bakoitzean hauentzat Frantziako Barne Ministerioak darabiltzan nomenklatura ageri da. ECO izen generikoa dutenak talde ezberdinetan banatuak izaten ahal dira hautagaiaren iritzi politikoaren arabera.

KODEA		IZENA	UDAL01	UDAL08	LEGISL07	LEGISL12	EUROP04	EUROP09
Ezker muturra	Ezker antikapitalista / komunista	Liste d'extrême-gauche	LXG	LEXG		EXG	LXG	LEXG
		LCR/FO/NPA			EXG			
		Liste du Parti Communiste			COM		LPC	
		Lutte Ouvrière			EXG			
		Liste du PCF et du Parti de gauche						LCOP
		Parti de Gauche						
Liste Front de Gauche					FG			
Ezkerra	Beste	Eric Pététin				ECO		
	Ekologistak	Liste Europe Ecologie les Verts			VEC	VEC		
		Liste des Verts	LVE				LVE	LVEC
		Patit de la Nacion Occitana			ECO			
	Ezker liberala	Liste du Parti socialiste		LSOC	SOC	SOC	LPS	LSOC
	Ezker zentristak	Parti Radical de Gauche						
Ezker batua	Liste Union de la Gauche		LUG					
	Liste divers gauche	LDG	LDVG		DVG		LDVG	
Ezkerreko besteak	Liste de Gauche	LGA						
	Abertzaleak	Liste régionaliste (EHBAI, EHA, EAJ-PNB, ...)	LRG	LREG	REG	REG	LRG	LREG
Eskuina	Besteak	Autre liste				AUT		LAUT
		Alliance écologique indépendante				ECO		
		MHAN			ECO			
		Liste Divers	LDV				LDV	
	Zentrista kontserbadorea	Liste Chasse-Pêche-Nature et Traditions			CPNT		LCP	
	Eskuineko zentristak	Liste centre-MoDem		LCMD	UDFD			LCMD
		Liste le centre pour la france				CEN		
		Liste UDF					LUDF	
	Eskuineko bestak	Liste divers droite	LDD	LDVD	DIV	DVD	LDD	LDVD
		Liste de droite	LDR					
Zentristak eta eskuin liberala	Parti Radical Valoisien				PRV			
	Liste Majorité-Centristes		LMC					
	Majorité-Nouveau Centre							
Eskuin liberala	Liste de la majorité présidentielle (UMP)		LMAJ	UMP	UMP	LUMP	LMAJ	
Eskuin muturra	Eskuin muturra	Liste du Front national			FN	FN	LFN	LFN
		Liste d'extrême-droite					LXD	LEXD

Hauteskunde emaitzen kalkulua

Bloke bakoitzeko bozka kopurua zenbatua izan da hauteskunde guztietan eta bakoitzaren pisua ehunekotan kalkulatu da (gutzizko bozkekiko). Hortik bi operazio egin dira:

- Bloke bakoitzak hauteskunde mota bakoitzeko azken hauteskundeetan izandako bozka ehunekoen batz bestekoa. Hauteskunde horiek honakoak dira: 2008 urteko udal hauteskundeak, 2012 urteko Frantziako Legebiltzarreko hauteskundeak eta 2009 urteko Europar Legebiltzarreko hauteskundeak.

- Bestalde, bloke bakoitzak aurreko hauteskunde mota bakoitzeko izandako presentziaren hazkundera kalkulatu izan da. Azkenik, hazkunde horien bataz bestekoa kalkulatu izan da.

10.E ranskina: Adierazle zerrenda

Biztanleria osoa (p. munic.)
Biztanleriaren hazkundera (p. munic.) 2006/09
Biztanleriaren hazkundera (p. munic.) 1999/2009
Amatasun indizea
Bizitza proiektuak garatzeko adinekoren iraute eta erakargarritasun tasa
Friz indizea
Zahartze indizea
Emakumezkotasun indizea (15-64)
Jarduera tasa
Emakumezkoen jarduera tasa
Biztanleria aktiboaren hazkundera (1999/2009)
Langabetu kopurua
Langabetuen hazkundera (2007/11)
Emakumezko langabetuak, langabetu guztiekiko
50 eta + urteko langabetuak, langabetu guztiekiko
50 eta + urteko langabetuen hazkundera (2007/11)
Lan-kaleraketagatik langabezia egoeran
Kontratu amaieragatik langabezia egoeran
Laborari aktiboaren presentzia
Laborari aktiboaren hazkundera (1999/2009)
Enpresa buru, artisau eta merkatari aktiboaren presentzia
Enpresa buru, artisau eta merkatari aktiboaren hazkundera (1999/2009)
Kudeatzaile eta lanbide intelektuak aktiboaren presentzia
Kudeatzaile eta lanbide intelektuak aktiboaren hazkundera (1999/2009)
Tarteko lanbideak aktiboaren presentzia
Tarteko lanbideak aktiboaren hazkundera (1999/2009)
Enpleguak aktiboaren presentzia
Enpleguak aktiboaren hazkundera (1999/2009)
Langileak aktiboaren presentzia
Langileak aktiboaren hazkundera (1999/2009)
Diploma profesionalik gabeko biztanleriaren presentzia
Teknikalari diploma oinarrikoa duen biztanleriaren presentzia
Batxilergoa duen biztanleriaren presentzia
Goi mailako ikasketetako diploma duen biztanleriaren presentzia
Errenta mediana (kontsumo unitateko)
Errentaren lehen dezila (kontsumo unitateko)
Errentaren bederatzigarren dezila (kontsumo unitateko)
Errenta dezilen arteko distantzia (kontsumo unitateko)
Lan-sariak guztizko errentan
Diru laguntzak guztizko errentan
Etekinak guztizko errentan
Besteak (gehienbat ondasuneko diru sartzak) guztizko errentan
Bataz besteko lan-saria orduko (denb. osoko lanaldian)
Emakumezkoen lan-saria gizonenarekin (denb. osoko lanaldian)
Bataz besteko lan sariaren hazkundera (denb. osoko lanaldian)
Gazteen iraute tasa
Emakumezko gazteen iraute tasa
Gazte langabetuak (<25 urte) langabetu guztiekiko
Gazte langabetuen hazkundera (<25 urte)
Gizonezko gazteen (18-25) bataz besteko lan-saria orduko (denb. osoko lanaldian)
Emakumezko gazteen (18-25) bataz besteko lan-saria orduko (denb. osoko lanaldian)

65 urtetik gorako biztanleak etxean bakarrik
75 urtetik gorako biztanleak etxean bakarrik
Adineko biztanleen bakartasun maila (>65 urte)
Zaharren menpekotasun indizea
Guraso bakarreko (<65 urte) familia nuklearrak
Guraso bakarreko (<65 urte) familia nuklearren proportzioa
Guraso bakarreko (<65 urte) familia nuklearren emakumezotasuna
Guraso bakarreko haur kopurua (0-24 urte bitartean)
Guraso bakarreko haur kopuruaren proportzioa (0-24 urte bitartean)
Establezimendu kopurua
Lehen sektoreko establezimenduen proportzioa
Industria sektoreko establezimenduen proportzioa
Eraikuntza sektoreko establezimenduen proportzioa
Zerbitzuen sektoreko establezimenduen proportzioa
Establezimenduen bertakotutze tasa
Jarduera industrialeko teknologia maila handia
Jarduera industrialeko teknologia maila ertain-handia
Jarduera industrialeko teknologia maila ertain-txikia
Jarduera industrialeko teknologia maila txikia
Biztanleria aktiboaren egituraren indizea
Hurrengo hamarkadan erretiroa hartu behar duen langilegoa
Udalerrian bizi diren landunak, udalerriko lanpostuekiko
Udalerrian bizi eta lan egiten duten landunak, udalerriko landunekiko
Tokiko ekonomiara bideratutako enplegua
Tokiko ekonomiara bideratutako enpleguaren hazkundea (1999/2009)
Ekintzaitetasun ekonomikoaren tasa
Autonomoen tasa
Ustiategi kopurua
Ustiategien hazkunde gordina (2000/10)
Ustiategien hazkundea (2000/10)
Ustiategien batz besteko NAE azalera
NAE azaleraren hazkundea (2000/10)
Batz besteko produkzio gordina ustiategiko
Oinordegabeko 50 urtetik gorako ustiategi-buruak
NATURA 2000 eremua
ZNIEFF I eremua
ZNIEFF II eremua
Lurraren artifizializazioa
Lur artifizializazioaren hazkundea (2000/06)
Lur artifizializazioaren hazkundea (1990/2000)
PLHaren presentzia
PLHa duten herriak (%)
Hirigintza arautzeko planen presentzia
Hirigintza dokumenturik gabeko herriak (%)
Lurralde Koherentziarako Planen presentzia (SCOT)
Lurralde Koherentziarako Plana duten herriak (%)
Baimendutako etxebizitza eraikuntzen batz besteko kopurua urtero (2002/07)
Baimendutako etxebizitza eraikuntzen batz besteko kopurua urtero (2008/12)
Baimendutako etxebizitza eraikuntzen batz besteko azalera urtero (2002/07)
Baimendutako etxebizitza eraikuntzen batz besteko azalera urtero (2008/12)
Etxebizitza parkearen hazkundea (1999/2009)
Bigarren etxebizitzaren hazkundea (1999/2009)
Bigarren etxebizitzaren presentzia
Etxebizitza hutsen presentzia

Etxebizitzen batz besteko prezioa
Etxebizitza sozialen tasa (datu ofiziala)
Etxebizitza sozialen tasa (guztizko etxebizitza parkearekiko)
Etxebizitza soziala kopuruaren batz besteko hazkundea (2001/07)
Etxebizitza soziala kopuruaren batz besteko hazkundea (2008/10)
Garraio publikoaren lotura kopurua
Osasun zentro azpiegitura gertuenera errepide bidezko distantzia
Ospital gertuenera errepide bidezko distantzia
Txikizkako merkataritza gertuenera errepide bidezko distantzia
Janarizko txikizkako merkataritza gertuenera errepide bidezko distantzia
Finantza bulego gertuenera errepide bidezko distantzia
Etxebizitzei ezarritako zerga (TH)
Etxebizitzei ezarritako zergaren urteko batz besteko hazkundea (TH) (2008/12)
Eraikitako lurrei ezarritako zerga (TFB)
Eraikitako lurrei ezarritako zergaren urteko batz besteko hazkundea (TFB) (2008/12)
Eraiki gabeko lurrei ezarritako zerga (TFNB)
Eraiki gabeko lurrei ezarritako zergaren urteko batz besteko hazkundea (TFNB) (2008/12)
Enpresei ezarritako zerga (CFE)
Elkarteen dentsitatea (mila biztanleko)
Euskararen ezagutza tasa
Euskararen erabilera sozialaren tasa
Euskarazko matrikulazio tasa lehen hezkuntzan
Euskarazko Haur Hezkuntza-Lehen Hezkuntza azpiegitura gertuenera errepide bidezko distantzia
Haur Hezkuntza-Lehen Hezkuntza azpiegitura gertuenera errepide bidezko distantzia
Euskarazko bigarren hezkuntzako azpiegitura gertuenera errepide bidezko distantzia
Bigarren hezkuntzako azpiegitura gertuenera errepide bidezko distantzia
Euskaltegi gertuenera errepide bidezko distantzia
2008ko udal hauteskundeetako abstentzio maila
Eskualdeko hauteskundeetako abstentzioaren bilakaera (2004/10)
Legebiltzarreko hauteskundeetako abstentzioaren bilakaera (2007/12)
Lehendakaritza hauteskundeetako abstentzioaren bilakaera (2007/12)
Europar legebiltzarreko hauteskundeetako abstentzioaren bilakaera (2004/09)
Ezker muturreko alderdien hauteskundeen batz besteko presentzia
Ezkerreko alderdien hauteskundeen batz besteko presentzia
Alderdi abertzaleen hauteskundeen batz besteko presentzia
Eskuineko alderdien hauteskundeen batz besteko presentzia
Eskuin muturreko alderdien hauteskundeen batz besteko presentzia
Ezker muturreko alderdien batz besteko hazkundea
Ezkerreko alderdien batz besteko hazkundea
Alderdi abertzaleen batz besteko hazkundea
Eskuineko alderdien batz besteko hazkundea
Eskuin muturreko alderdien batz besteko hazkundea

11.U dalerriko oharrak

	1.Ozaze-Zühara
Langabetuen hazkundera (2007/11)	2007 urtean ez zegoen langabeturik
Emakumezko langabetuak, langabetu guztiekiko	
50 eta + urteko langabetuak, langabetu guztiekiko	
50 eta + urteko langabetuen hazkundera (2007/11)	2007 urtean ez zegoen langabeturik
Lan-kaleraketagatik langabezia egoeran	Daturik ez
Kontratu amaieragatik langabezia egoeran	Daturik ez
Laborari aktiboen hazkundera (1999/2009)	
Enpresa buru, artisau eta merkatari aktiboen hazkundera (1999/2009)	1999 urtean ez zegoen mota horretako KSPdun landunik
Kudeatzaile eta lanbide intelektualak aktiboen hazkundera (1999/2009)	1999 urtean ez zegoen mota horretako KSPdun landunik
Tarteko lanbideak aktiboen hazkundera (1999/2009)	
Enpleguak aktiboen hazkundera (1999/2009)	
Langileak aktiboen hazkundera (1999/2009)	
Gazteen iraute tasa (10-19 urte)	
Emakumezko gazteen iraute tasa	
Gazte langabetuak (<25 urte) langabetu guztiekiko	
Gazte langabetuen hazkundera (<25 urte)	2007 urtean ez zegoen langabeturik
Guraso bakarreko (<65 urte) familia nuklearren emakumezko tasa	Guraso bakarreko familia gabeko udalerria
Jarduera industrialeko teknologia maila handia	
Jarduera industrialeko teknologia maila ertain-handia	
Jarduera industrialeko teknologia maila ertain-txikia	
Jarduera industrialeko teknologia maila txikia	
Ustiategi kopurua	
Oinordegabeko 50 urtetik gorako ustiategi-buruak	Sekretu estatistikoa
Lur artifizializazioaren hazkundera (2000/06)	2000 urtean ez zegoen artifizializazio esanguratsurik
Lur artifizializazioaren hazkundera (1990/2000)	1990 urtean ez zegoen artifizializazio esanguratsurik
Etxebizitzaren batz besteko prezioa	

12.Herri elkargoko oharrak

	50 eta + urteko langabetuen hazkundera (2007/11)	Gazte langabetuen hazkundera (<25 urte)
2.Zuberoako herri elkargoa		

Sustatzailea: GAINDEGIA



Ipar Euskal Herriko udalerriak, aldagai sozio ekonomikoen arabera 2013

Egilea

Txomin Poveda eta Asier Otxoa de Retana

PAGOLA

AURKIBIDEA

1. Demografia
2. Gizarte errealitatea eta bizi baldintzak
3. Jarduera ekonomikoa
4. Lurralde antolamendua eta hirigintza
5. Etxebizitza
6. Azpiegiturak eta zerbitzuen irisgarritasuna
7. Tokiko fiskalitate zuzena
8. Tokiko nortasuna eta joera politikoa
9. Oharrak
10. Eranskinak: Adierazle zerrenda
11. Udalerrri oharrak
12. Herri elkargoko oharrak

1. Demografia

1.1 Biztanleria lurraldean

	1.Pagola	2.Amikuzeko herri elkargoa	3.Barnekaldea	4.Iparraldea	5.Euskal Herria
Biztanleria osoa (p. munic.)	261	9 547	41 532	289 543	3 127 326

Unit.: Kopuru gordina
INSEE eta INE

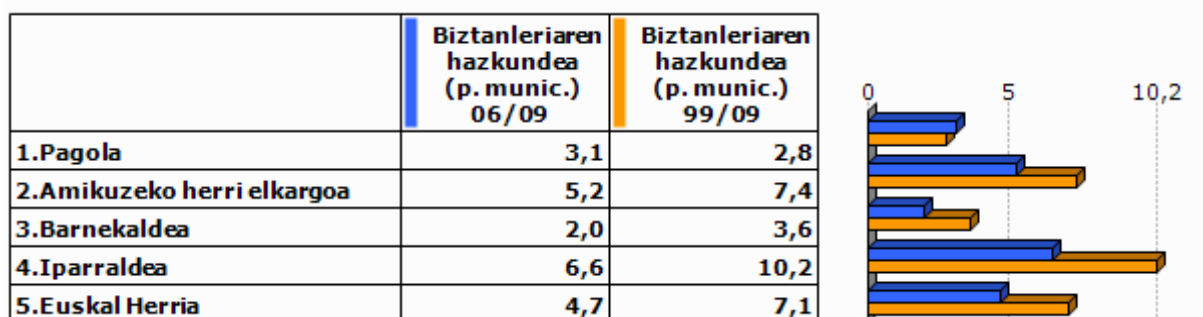

Unit.: %
INSEE eta INE, 2006/2009 eta 1999/2009

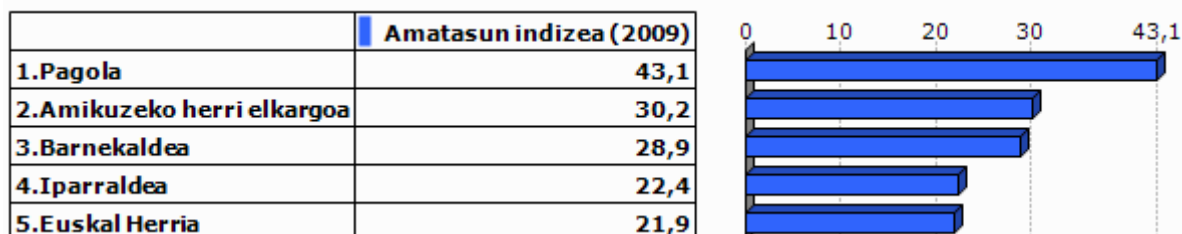

Unit.: %
INSEE eta INE, 2009

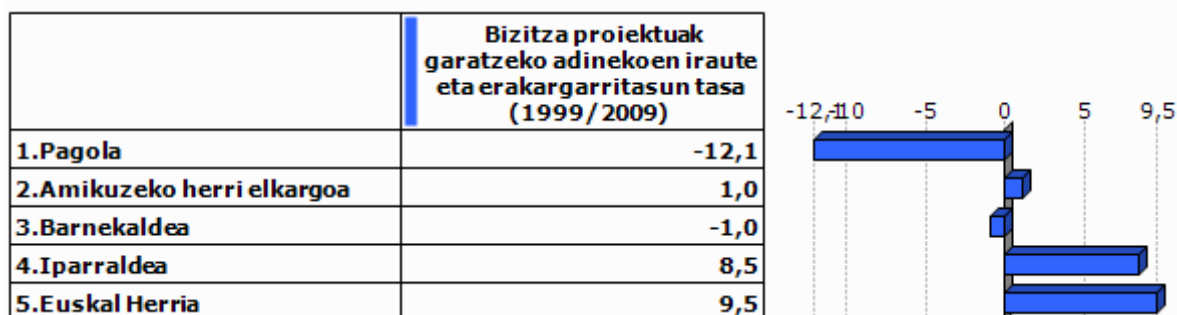

Unit.: %
INSEE eta INE. Ekoizpen propioa., 1999/2009

1.2 Biztanleriaren egitura

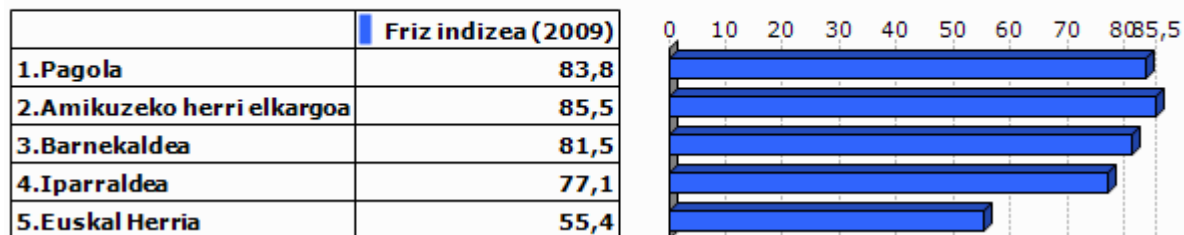

Unit.: %
INSEE eta INE, 2009

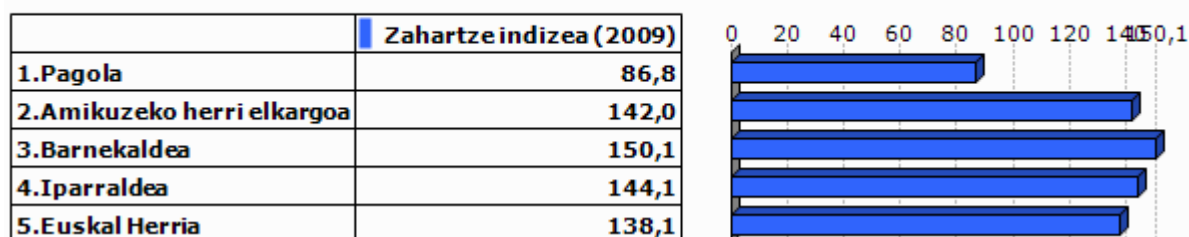

Unit.: %
INSEE eta INE, 2009

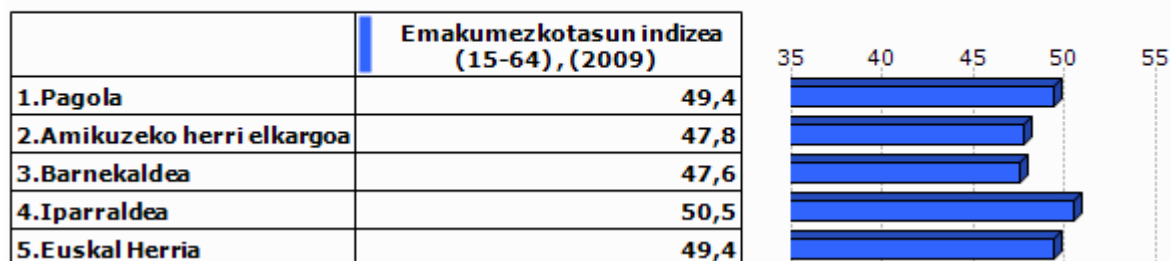

Unit.: %
INSEE eta INE, 2009

2.Gizarte errealitatea eta bizi baldintzak

2.1 Jarduera eta enplegua

	Jarduera tasa (2009)	Emakumezkoen jarduera tasa (2009)
1.Pagola	72,0	70,4
2.Amikuzeko herri elkargoa	72,1	69,0
3.Barnekaldea	72,8	70,3
4.Iparraldea	71,7	68,9
5.Euskal Herria	72,9	67,0

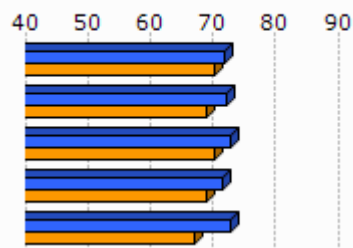

Unit.: %
INSEE eta INE, 2009

	Biztanleria aktiboaren hazkundera (1999/2009)
1.Pagola	5,1
2.Amikuzeko herri elkargoa	7,6
3.Barnekaldea	5,5
4.Iparraldea	13,0
5.Euskal Herria	13,8

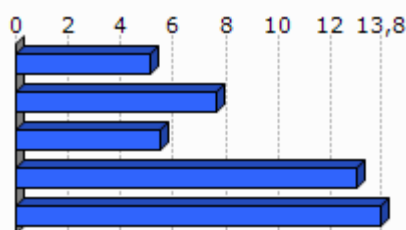

Unit.: %
INSEE eta INE, 1999/2009

2.2 Langabezia

	1.Pagola	2.Amikuzeko herri elkargoa	3.Barnekaldea	4.Iparraldea	5.Euskal Herria
Langabetu kopurua (2011)	7	201	892	12 479	201 708

Unit.: Kopuru gordina
Pôle emploi eta Espainiako Enplegu eta Gizarte Segurantzza Ministerioa, 2011

	Langabetuen hazkundera (2007/11)
1.Pagola	
2.Amikuzeko herri elkargoa	54,6
3.Barnekaldea	62,5
4.Iparraldea	43,9
5.Euskal Herria	92,1

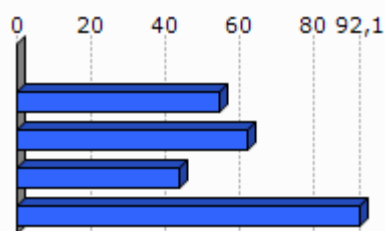

Unit.: %
Pôle emploi eta Espainiako Enplegu eta Gizarte Segurantzza Ministerioa, 2007/2011

	Emakumezko langabetuak, langabetu guztiekiko (2011)
1.Pagola	0,0
2.Amikuzeko herri elkargoa	27,4
3.Barnekaldea	31,8
4.Iparraldea	48,8
5.Euskal Herria	50,7

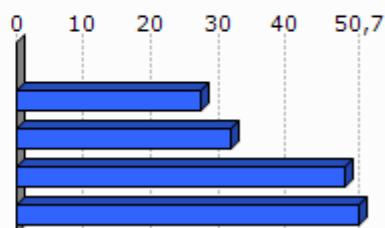

Unit.: %

Pöle emloi eta Espainiako Enplegu eta Gizarte Segurantzza Ministerioa, 2011

	50 eta + urteko langabetuak, langabetu guztiekiko (2011)	50 eta + urteko langabetuen hazkundera (2007/11)
1.Pagola	0,0	
2.Amikuzeko herri elkargoa	5,0	
3.Barnekaldea	8,5	100,0
4.Iparraldea	18,3	85,8
5.Euskal Herria	38,8	86,1

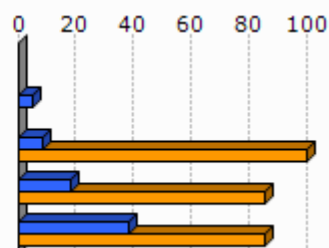

Unit.: %

Pöle emloi eta Espainiako Enplegu eta Gizarte Segurantzza Ministerioa, 2007/2011

	Lan-kalera ketagatik langabezia egoeran (2011)	Kontratu amaieragatik langabezia egoeran (2011)
1.Pagola		
2.Amikuzeko herri elkargoa	7,5	88,3
3.Barnekaldea	10,9	87,4
4.Iparraldea	25,2	66,3

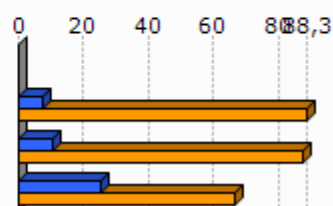

Unit.: %

Pöle emloi, 2011

2.3 Katgoria Sozio-Profesionala eta formazio maila

	Laborari aktiboen presentzia (2009)	Laborari aktiboen hazkundera (1999/2009)
1.Pagola	49,9	5,8
2.Amikuzeko herri elkargoa	15,1	-28,3
3.Barnekaldea	15,9	-24,0
4.Iparraldea	3,2	-23,7

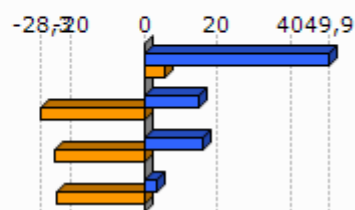

Unit.: %
INSEE, 1999/2009

	Enpresa buru, artisau eta merkatari aktiboen presentzia (2009)	Enpresa buru, artisau eta merkatari aktiboen hazkundera (1999/2009)
1.Pagola	9,1	92,4
2.Amikuzeko herri elkargoa	8,0	-8,3
3.Barnekaldea	8,8	5,9
4.Iparraldea	8,8	2,8

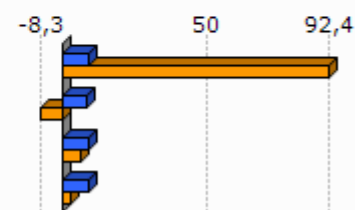

Unit.: %
INSEE, 1999/2009

	Kudeatzaile eta lanbide intelektualak aktiboen presentzia (2009)	Kudeatzaile eta lanbide intelektualak aktiboen hazkundera (1999/2009)
1.Pagola	0,0	
2.Amikuzeko herri elkargoa	5,6	16,7
3.Barnekaldea	6,0	46,1
4.Iparraldea	11,6	30,0

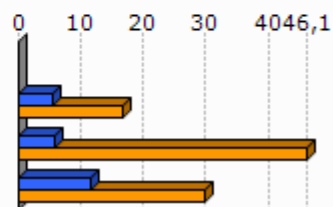

Unit.: %
INSEE, 1999/2009

	Tarteko lanbideak aktiboen presentzia (2009)	Tarteko lanbideak aktiboen hazkundera (1999/2009)
1.Pagola	13,6	44,3
2.Amikuzeko herri elkargoa	20,2	29,0
3.Barnekaldea	18,2	28,2
4.Iparraldea	25,5	26,2

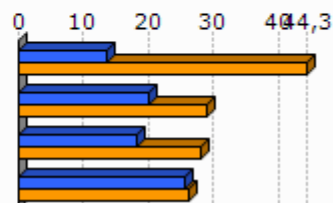

Unit.: %
INSEE, 1999/2009

	Enplegatuak aktiboen presentzia (2009)	Enplegatuak aktiboen hazkundera (1999/2009)
1.Pagola	13,6	-42,3
2.Amikuzeko herri elkargoa	22,8	-1,6
3.Barnekaldea	24,1	-0,7
4.Iparraldea	31,6	1,6

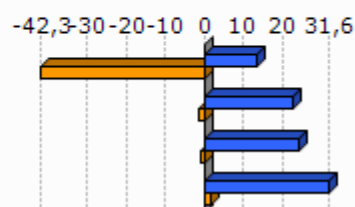

Unit.: %
INSEE, 1999/2009

	Langileak aktiboen presentzia (2009)	Langileak aktiboen hazkundera (1999/2009)
1.Pagola	13,7	-51,5
2.Amikuzeko herri elkargoa	28,2	1,3
3.Barnekaldea	27,3	-7,5
4.Iparraldea	20,3	-3,4

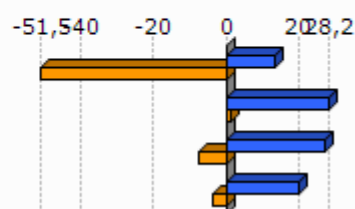

Unit.: %
INSEE, 1999/2009

	Diploma profesionalik gabeko biztanleriaren presentzia (2008)	Teknikalari diploma oinarrikoa duen biztanleriaren presentzia (2008)	Batxilergoa duen biztanleriaren presentzia (2008)	Goi mailako ikasketetako diploma duen biztanleriaren presentzia (2008)
1.Pagola	39,2	33,7	15,6	11,6
2.Amikuzeko herri elkargoa	39,6	28,4	14,3	17,7
3.Barnekaldea	41,2	28,3	14,2	16,3
4.Iparraldea	32,7	26,7	17,1	23,6

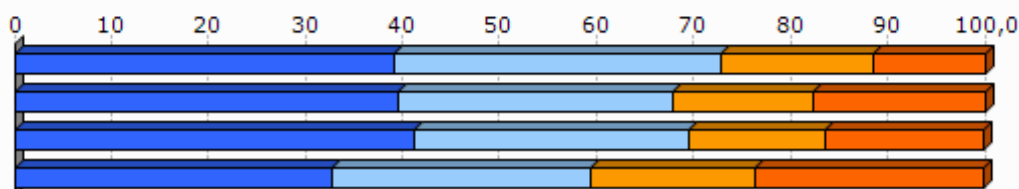

Unit.: %
INSEE, 2008

2.4 Errenta

	1.Pagola	2.Amikuzeko herri elkargoa
Errenta mediana (kontsumo unitateko), (2010)	13 078	16 595
Errentaren bederatzigarren dezila (kontsumo unitateko), (2010)		31 237
Errentaren lehen dezila (kontsumo unitateko), (2010)		7 377

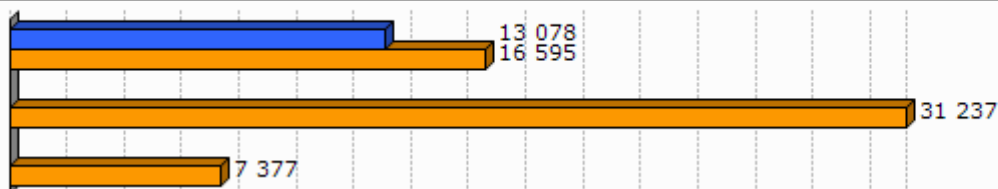

Unit.: €
INSEE, 2010

	Errenta dezilen arteko distantzia (kontsumo unitateko), (2010)
1.Pagola	
2.Amikuzeko herri elkargoa	4,2

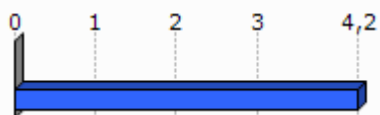

Unit.: Unitate gabekoa
INSEE, 2010

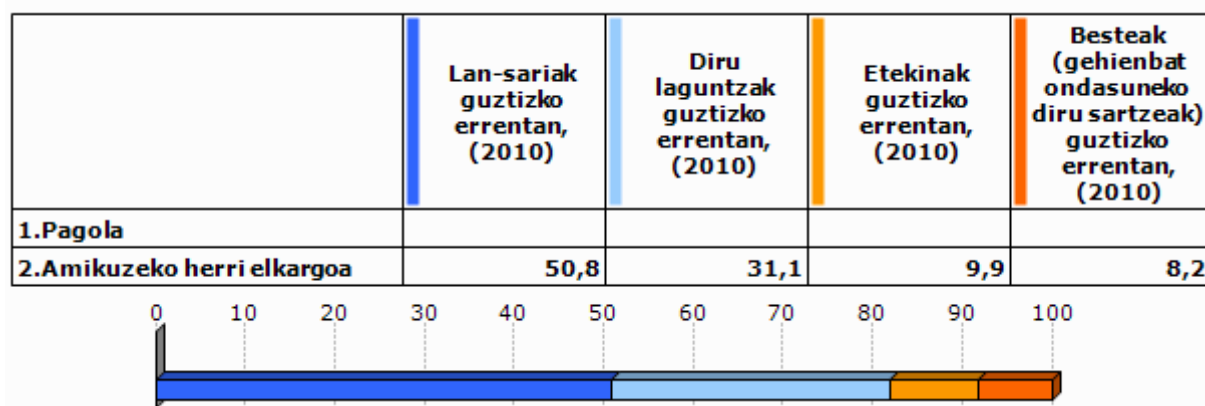

Unit.: %
INSEE, 2010

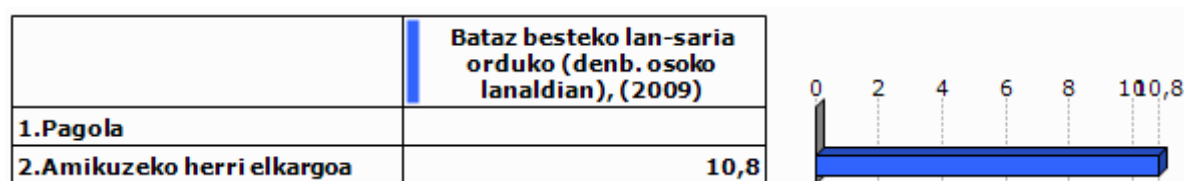

Unit.: €
INSEE, 2009

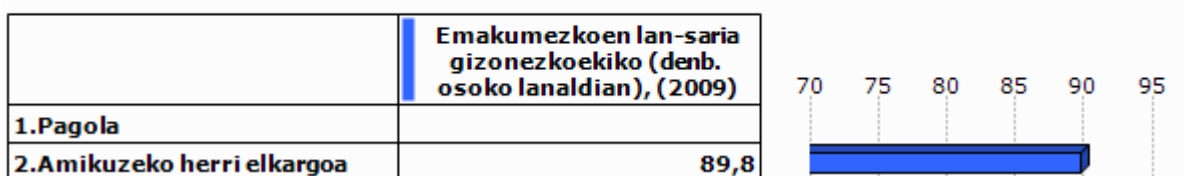

Unit.: %
INSEE, 2009

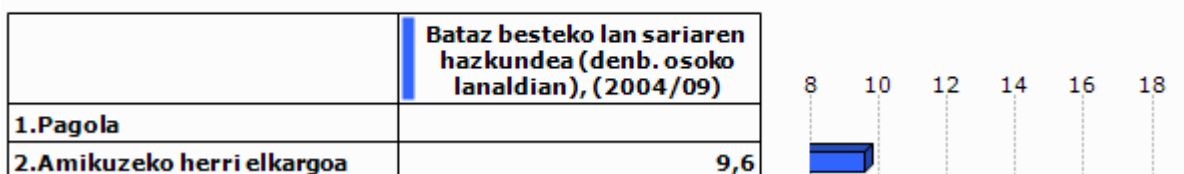

Unit.: %
INSEE, 2004/2009

2.5 Arrisku ekonomikoaren menpeko giza talde nagusiak

Gazteak

	Gazteen iraute tasa, (1999/2009)	Emakumezko gazteen iraute tasa, (1999/2009)
1.Pagola	-15,8	-3,8
2.Amikuzeko herri elkargoa	-10,2	-12,0
3.Barnekaldea	-16,9	-19,8
4.Iparraldea	-4,8	-3,8
5.Euskal Herria	15,3	15,5

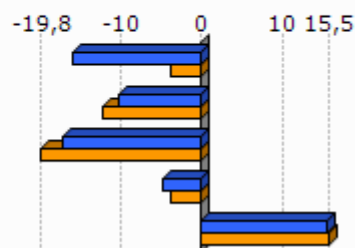

Unit.: %
INSEE eta INE. Ekoizpen propioa., 1999/2009

	Gazte langabetuak (<25 urte) langabetu guztiekiko (2011)	Gazte langabetuen hazkundera (<25 urte) (2007/11)
1.Pagola	0,0	
2.Amikuzeko herri elkargoa	8,0	166,7
3.Barnekaldea	6,2	34,1
4.Iparraldea	14,6	45,2
5.Euskal Herria	9,0	102,5

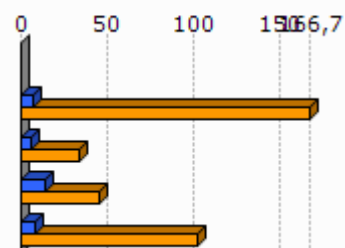

Unit.: %
Pôle emploi eta Espainiako Enplegu eta Gizarte Segurantzza Ministerioa, 2007/2011

	1.Pagola	2.Amikuzeko herri elkargoa
Emakumezko gazteen (18-25) batz besteko lan-saria orduko (denb. osoko lanaldian), (2009)		7,9
Gizonezko gazteen (18-25) batz besteko lan-saria orduko (denb. osoko lanaldian), (2009)		9,1

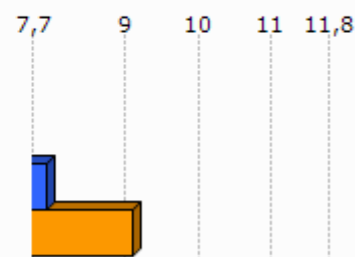

Unit.: €
INSEE, 2009

Adinekoak

	1.Pagola	2.Amikuzeko herri elkargoa	3.Barnekaldea	4.Iparraldea
65 urtetik gorako biztanleak etxean bakarrik, (2009)	8	582	2 422	19 864
75 urtetik gorako biztanleak etxean bakarrik, (2009)	8	374	1 524	12 683

Unit.: Kopuru gordina
INSEE, 2009

	Adineko biztanleen bakartasun maila (>65 urte), (2009)	Zaharren menpekotasun indizea, (2009)
1.Pagola	17,4	28,0
2.Amikuzeko herri elkargoa	26,7	37,7
3.Barnekaldea	24,6	39,4
4.Iparraldea	31,4	35,1
5.Euskal Herria		29,7

Unit.: %
INSEE eta INE, 2009

Guraso bakarreko familiak

	1.Pagola	2.Amikuzeko herri elkargoa	3.Barnekaldea	4.Iparraldea
Guraso bakarreko (<65 urte) familia nuklearrak, (2009)	4	164	856	9 983

Unit.: Kopuru gordina
INSEE, 2009

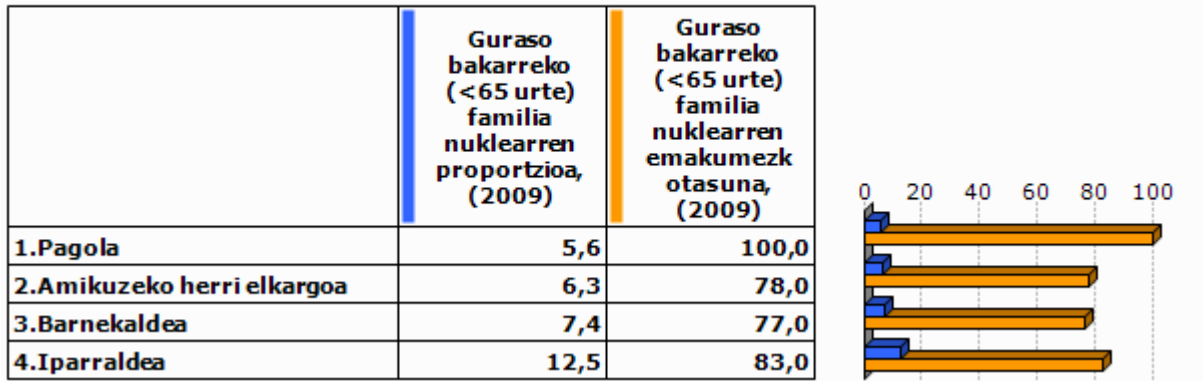

Unit.: %
INSEE, 2009

	1.Pagola	2.Amikuzeko herri elkargoa	3.Barnekaldea	4.Iparraldea
Guraso bakarreko haur kopurua (0-24 urte bitartean), (2009)	12	184	931	11 658

Unit.: Kopuru gordina
INSEE, 2009

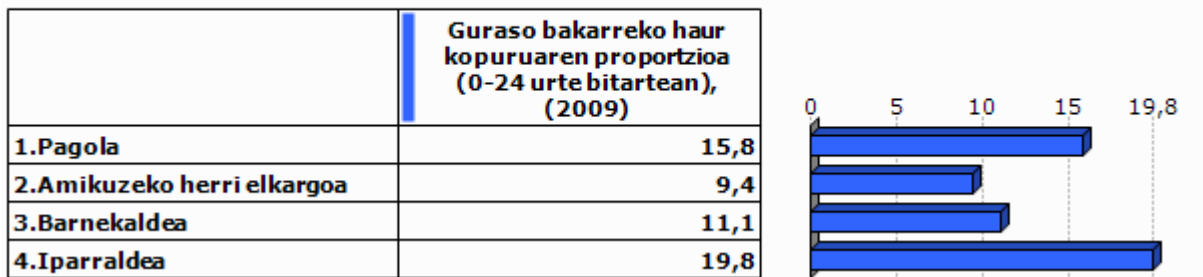

Unit.: %
INSEE, 2009

3. Jarduera ekonomikoa

3.1 Ehun ekonomikoa

	1.Pagola	2.Amik uzeko herri elkargoa	3.Barnekaldea	4.Iparaldea	5.Euskal Herria
Establezimendu kopurua (2013-01)	22	948	3 839	22 899	243 998

Unit.: Kopuru gordina
SIRENE, DIRAE eta CAMERDATA, 2013-01

	Lehen sektoreko establez imenduen proportzioa (2013-01)	Industria sektoreko establez imenduen proportzioa (2013-01)	Eraikuntza sektoreko establez imenduen proportzioa (2013-01)	Zerbitzuen sektoreko establez imenduen proportzioa (2013-01)
1.Pagola	72,7	0,0	4,5	22,7
2.Amikuzeko herri elkargoa	27,5	8,1	8,6	55,7
3.Barnekaldea	24,5	10,7	7,3	57,5
4.Iparaldea	6,3	6,1	8,0	79,6
5.Euskal Herria	3,3	8,3	13,9	74,5

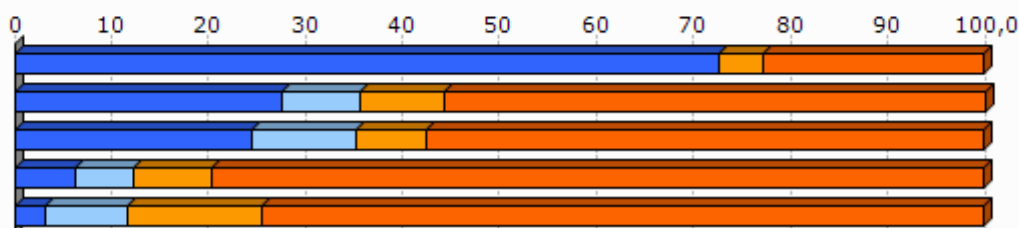

Unit.: %
SIRENE, DIRAE eta CAMERDATA, 2013-01

	Establezimenduen bertakotutze tasa (2013-01)
1.Pagola	100,0
2.Amikuzeko herri elkargoa	95,3
3.Barnekaldea	96,3
4.Iparaldea	89,8
5.Euskal Herria	90,6

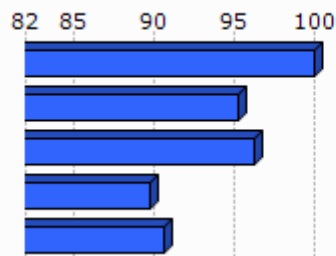

Unit.: %
SIRENE, DIRAE eta CAMERDATA. Ekoizpen propioa., 2013-01

	Jarduera industrialeko teknologia maila handia (2013-01)	Jarduera industrialeko teknologia maila ertain-handia (2013-01)	Jarduera industrialeko teknologia maila ertain-txikia (2013-01)	Jarduera industrialeko teknologia maila txikia (2013-01)
1.Pagola				
2.Amikuzeko herri elkargoa	0,0	4,8	11,9	83,3
3.Barnekaldea	1,0	2,5	22,7	73,9
4.Iparraldea	1,8	10,2	24,8	63,2
5.Euskal Herria	1,8	15,6	44,0	38,6

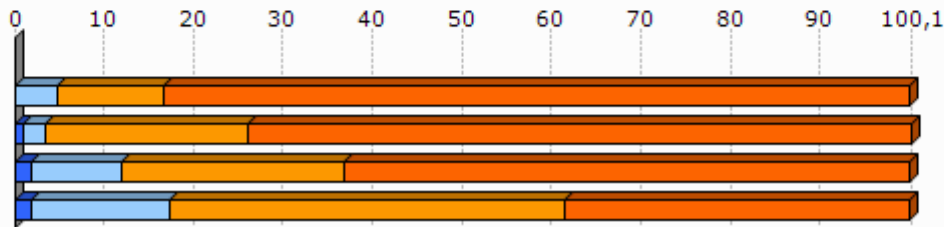

Unit.: %
SIRENE, DIRAE eta CAMERDATA, 2013-01

3.2 Giza lan eskua

	Biztanleria aktiboaren egituraren indizea (2009)	Hurrengo hamarkadan erretiroa hartu behar duen langilegoa (2009)
1.Pagola	27,4	28,1
2.Amikuzeko herri elkargoa	28,4	35,0
3.Barnekaldea	31,3	36,2
4.Iparraldea	32,0	33,5
5.Euskal Herria		13,3

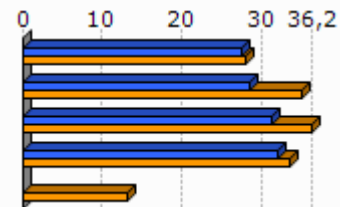

Unit.: %
INSEE eta INE, 2009

	Udalerrian bizi diren landunak, udalerriko lanpostuekiko (2009)	Udalerrian bizi eta lan egiten duten landunak, udalerriko landunekiko (2009)
1.Pagola	-50,0	57,5
2.Amikuzeko herri elkargoa	3,0	36,3
3.Barnekaldea	-9,4	40,3
4.Iparraldea	0,3	37,0

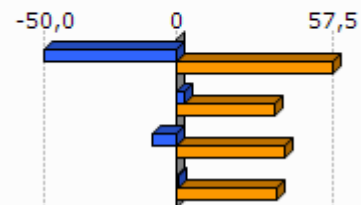

Unit.: %
INSEE, 2009

	Tokiko ekonomiara bideratutako enplegua (2009)	Tokiko ekonomiara bideratutako enpleguaren hazkundera (1999/2009)
1.Pagola	25,0	10,2
2.Amikuzeko herri elkargoa	56,9	-3,3
3.Barnekaldea	54,9	-4,4
4.Iparraldea	70,2	-2,1

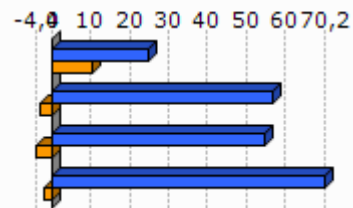

Unit.: %
INSEE, 1999/2009

	Ekintzailetasun ekonomikoaren tasa (2013-01)
1.Pagola	100,0
2.Amikuzeko herri elkargoa	88,7
3.Barnekaldea	89,0
4.Iparraldea	84,0
5.Euskal Herria	84,0

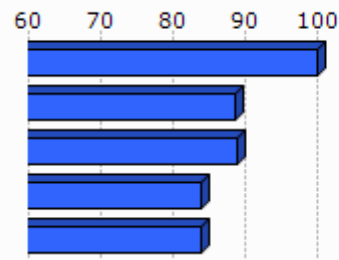

Unit.: %
SIRENE, DIRAE eta CAMERDATA, 2013-01

	Autonomoen tasa (2013-01)
1.Pagola	30,8
2.Amikuzeko herri elkargoa	25,7
3.Barnekaldea	27,9
4.Iparraldea	17,7
5.Euskal Herria	19,0

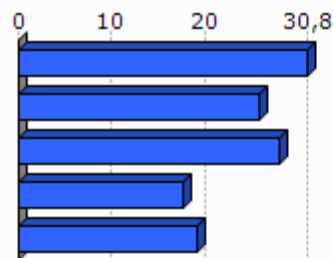

Unit.: %
SIRENE eta Espainiako Enplegu eta Gizarte Segurantzaren Ministerioa. Ekoizpen propioa., 2013-01

3.3 Laborantza

	Ustiategi kopurua (2010)	Ustiategiaren hazkundera gordina (2000/10)
1.Pagola	31	-4
2.Amikuzeko herri elkargoa	642	-77
3.Barnekaldea	2 863	-445
4.Iparraldea	4 453	-1 415
5.Euskal Herria	37 090	-34 609

Unit.: Kopuru gordina
Frantziako Laborantza, Nekazaritzako Elikagaien eta Basoen Ministerioa eta INE, 2000/10

	Ustiatgien hazkundera (2000/10), (Unit.: %)	Bataz besteko produkzio gordina ustiategiko (2010)
1.Pagola	-11,4	57,5
2.Amikuzeko herri elkargoa	-10,7	55,3
3.Barnekaldea	-13,5	51,8
4.Iparraldea	-25,6	49,7
5.Euskal Herria	-48,3	

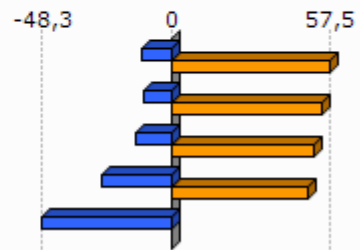

Unit.: K€

Frantziako Laborantza, Nekazaritzako Elikagaien eta Basoen Ministerioa eta INE, 2000/10

Frantziako Laborantza, Nekazaritzako Elikagaien eta Basoen Ministerioa, 2010

	Ustiatgien bataz besteko NAE azalera (2010)	NAE azaleraren hazkundera (2000/10)
1.Pagola	42,8	-7,1
2.Amikuzeko herri elkargoa	34,4	-4,7
3.Barnekaldea	31,4	-6,9
4.Iparraldea	28,1	-9,6
5.Euskal Herria	23,5	-13,7

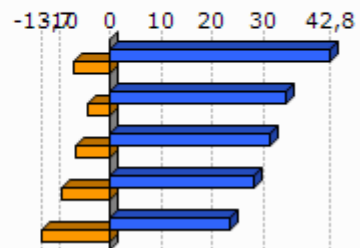

Unit.: Unit.: Ha/ustiategiko; %

Frantziako Laborantza, Nekazaritzako Elikagaien eta Basoen Ministerioa eta INE, 2000/10

	Oinordegabeko 50 urtetik gorako ustiategi-buruak (2010)
1.Pagola	
2.Amikuzeko herri elkargoa	23,4
3.Barnekaldea	23,4
4.Iparraldea	27,9

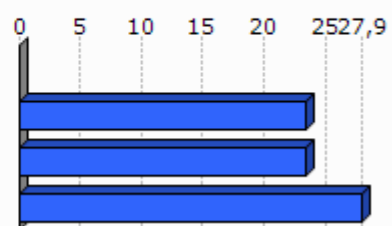

Unit.: %

Frantziako Laborantza, Nekazaritzako Elikagaien eta Basoen Ministerioa, 2010

4. Lurralde antolamendua eta hirigintza

4.1 Lurralde antolamendua

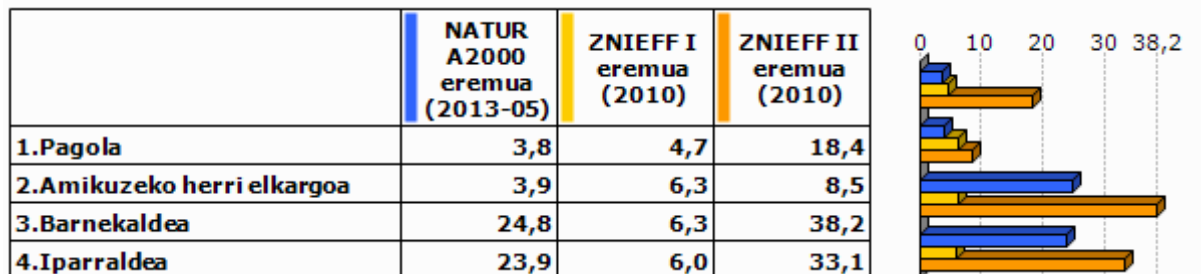

Unit.: %

Frantziako Ekologia, Garapen Iraunkorra eta Energiaren Ministerioa , 2013/05 eta 2010

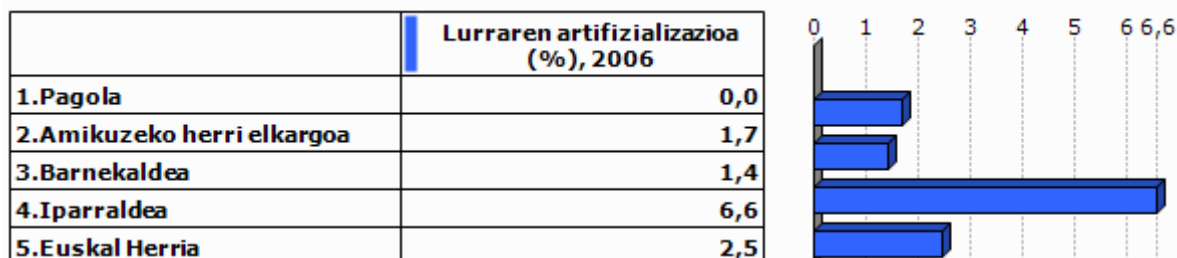

Unit.: %

Corine Land Cover, 2006

	1.Pagola
Lur artifizializazioaren hazkundera (1990/2000)	
Lur artifizializazioaren hazkundera (2000/06)	

Unit.: %

Corine Land Cover, 1990/2000 eta 2000/2006

	PLHaren presentzia (2011)	Hirigintza arautzeko planen presentzia (2011)	Lurralde Koherentziarako Planen presentzia (SCOT) (2013)
1.Pagola	EZ		EZ

Unit.: Bai/Ez; presentzia eta tipologia; Bai/Ez

DATAR, 2011

DGALN, 2013

	2.Amikuzeko herri elkargoa	3.Barnekaldea	4.Iparaldea
Hirigintza dokumenturik gabeko herriak (%), (2011)	59,3	47,8	35,2
Lurralde Koherentziarako Plana duten herriak (%), (2013)	0,0	7,1	33,3
PLHa duten herriak (%), (2011)	0,0	0,9	6,3

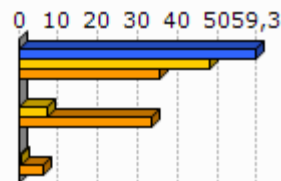

Unit.: %
 DATAR, 2011
 DGALN, 2013

4.2 Hirigintza

	Baimendutako etxebizitza eraikuntzen batz besteko kopurua urtero (2002/07)	Baimendutako etxebizitza eraikuntzen batz besteko kopurua urtero (2008/12)
1.Pagola	3	1
2.Amikuzeko herri elkargoa	79	83
3.Barnekaldea	497	619
4.Iparaldea	3 223	3 071
5.Euskal Herria	33 607	19 397

Unit.: Kopuru gordina
 Frantziako Ekologia, Garapen Iraunkorra eta Energiaren Ministerioa eta Espainiako Sustapen Ministerioa, 2002/07 eta 2008/2012

	Baimendutako etxebizitza eraikuntzen batz besteko azalera urtero (2002/07)	Baimendutako etxebizitza eraikuntzen batz besteko azalera urtero (2008/12)
1.Pagola	442	188
2.Amikuzeko herri elkargoa	11 733	8 765
3.Barnekaldea	60 953	62 185
4.Iparaldea	310 544	275 668
5.Euskal Herria	2 974 544	1 829 868

Unit.: m2
 Frantziako Ekologia, Garapen Iraunkorra eta Energiaren Ministerioa eta Espainiako Sustapen Ministerioa, 2002/07 eta 2008/2012

5. Etxebizitza

	Etxebizitza parkearen hazkundera (1999/2009)	Bigarren etxebizitzaren hazkundera (1999/2009)
1. Pagola	15,0	-28,6
2. Amikuzeko herri elkargoa	16,2	0,9
3. Barnekaldea	14,8	32,7
4. Iparraldea	19,0	34,3
5. Euskal Herria	15,7	1,4

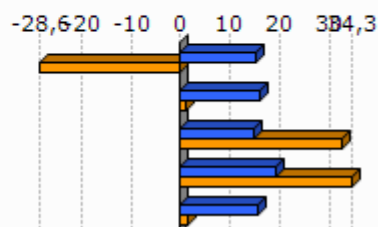

Unit.: %
INSEE eta INE, 1999/2009

	Bigarren etxebizitzaren presentzia (2009)	Etxebizitza hutsen presentzia (2009)
1. Pagola	4,9	5,9
2. Amikuzeko herri elkargoa	6,3	6,8
3. Barnekaldea	13,8	7,2
4. Iparraldea	20,8	4,3
5. Euskal Herria	7,2	8,3

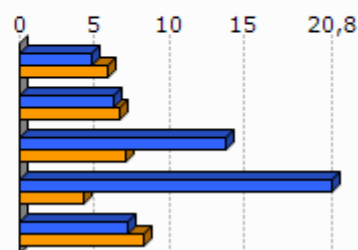

Unit.: %
INSEE eta INE, 2009

	Etxebizitzaren batz besteko prezioa (2013)
1. Pagola	1 571
2. Amikuzeko herri elkargoa	1 708
3. Barnekaldea	1 704
4. Iparraldea	2 024
5. Euskal Herria	2 565

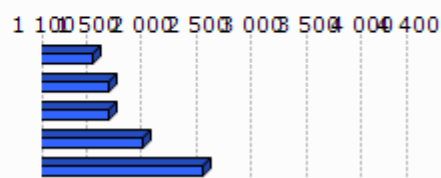

Unit.: €/m²
Ekoizpen propioa, 2013
* Euskal Herria: Zazpi hiriburu eta 25.000 biztanletik gorako udalerrien batz bestekoa.



Unit.: %

Lurralde berdintasuna eta etxebizitzaren ministerioa, 2009

Akitaniako DREAL eta INSEE. Ekoizpen propioa., 2009

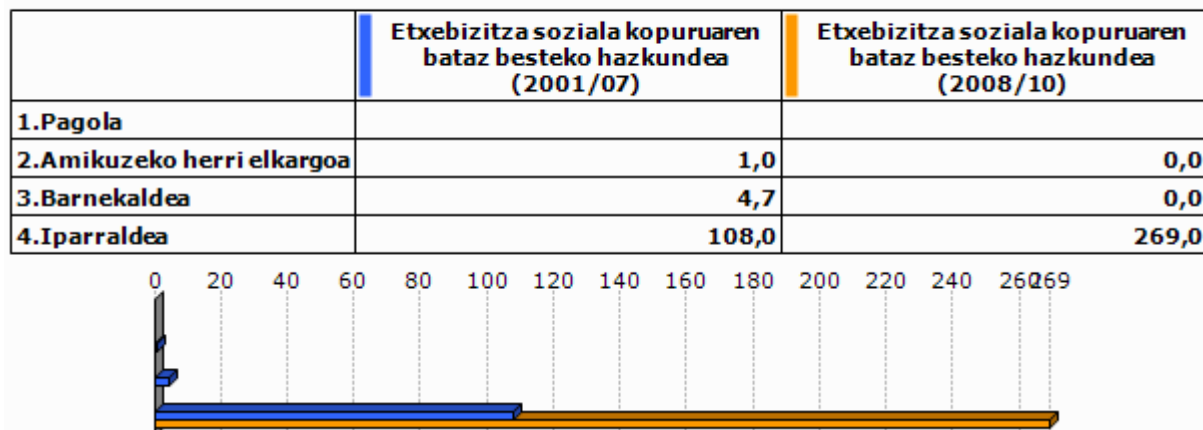

Unit.: urteko batz besteko kopurua

DREAL Aquitaine, 2001/07 eta 2008/2010

6. Azpiegitura eta zerbitzuen irisgarritasuna



Unit.: Kopuru gordina
Ekoizpen propioa, 2013

	1. Pagola	2. Amikuzeko herri elkargoa	3. Barnekaldea	4. Iparraldea	5. Euskal Herria
Osasun zentro azpiegitura gertuenera errepede bidezko distantzia (2012)	13,3	7,6	10,6	9,2	2,7
Ospital gertuenera errepede bidezko distantzia (2012)	13,3	7,8	9,5	9,4	2,2
Txikizkako merkataritza gertuenera errepede bidezko distantzia (2012)	9,8	4,4	3,2	2,5	1,3
Janarizko txikizkako merkataritza gertuenera errepede bidezko distantzia (2012)	9,8	5,4	3,6	2,9	2,4
Finantza bulego gertuenera errepede bidezko distantzia (2012)	13,3	7,6	8,2	7,3	3,7

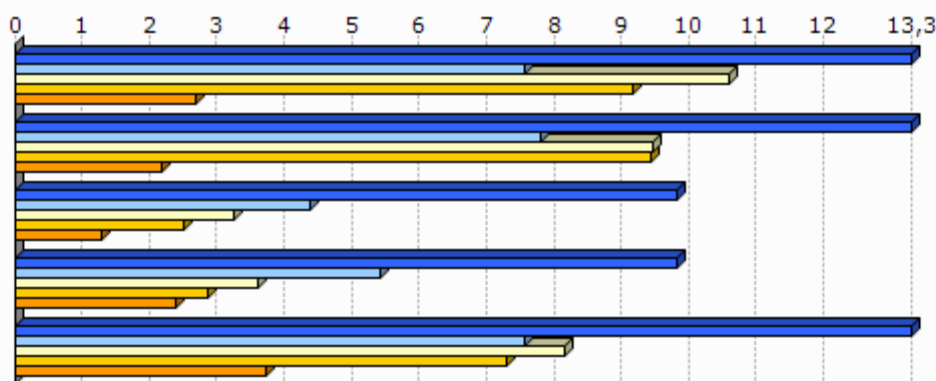

Unit.: Km.

INSEE, Nafarroako Gobernua, EUSTAT, Nafarroako Datu Espazialen Azpiegitura eta Espainiako Sustapen Ministerioa. Ekoizpen propioa., 2012

INSEE, EUSTAT eta Nafarroako Datu Espazialen Azpiegitura. Ekoizpen propioa., 2012

INSEE, EUSTAT, CAMERDATA eta Espainiako Sustapen Ministerioa. Ekoizpen propioa., 2012

INSEE, EUSTAT, CAMERDATA eta Espainiako Sustapen Ministerioa. Ekoizpen propioa., 2012

INSEE, EUSTAT eta CAMERDATA. Ekoizpen propioa., 2012

7.Tokiko fiskalitate zuzena

	Etxebizitzei ezarritako zerga (TH), (2012)	Eraikitako lurrei ezarritako zerga (TFB), (2012)	Eraiki gabeko lurrei ezarritako zerga (TFNB), (2012)	Enpresei ezarritako zerga (CFE), (2012)
1.Pagola	17,0	16,0	36,0	
2.Amikuzeko herri elkargoa	11,9	9,7	30,9	
3.Barnekaldea	13,9	8,7	32,4	22,2
4.Iparraldea	14,0	9,3	32,2	22,3
Amikuzeko herri elkargoko fiskalitate zuzena	8,5		1,5	25,6

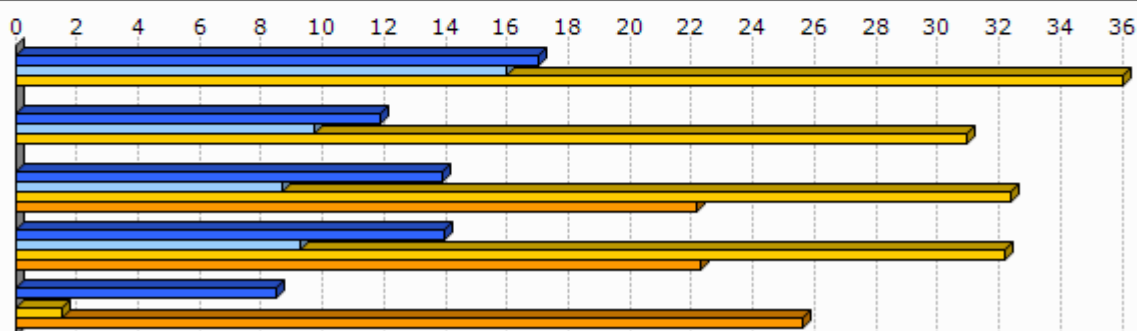

Unit.: %

Kondu publikoen, aurrekontuaren eta estatu erreformaren ministerioa, 2012

	1.Pagola
Eraiki gabeko lurrei ezarritako zergaren urteko batz besteko hazkundea (TFNB) (2008/12)	4,1
Eraikitako lurrei ezarritako zergaren urteko batz besteko hazkundea (TFB) (2008/12)	4,8
Etxebizitzei ezarritako zergaren urteko batz besteko hazkundea (TH) (2008/12)	4,1

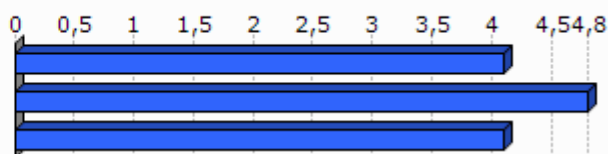

Unit.: %

Kondu publikoen, aurrekontuaren eta estatu erreformaren ministerioa, 2008/12

8. Tokiko nortasuna eta joera politikoa

8.1 Tokiko nortasuna



Unit.: ‰
INSEE. Ekoizpen propioa., 2013

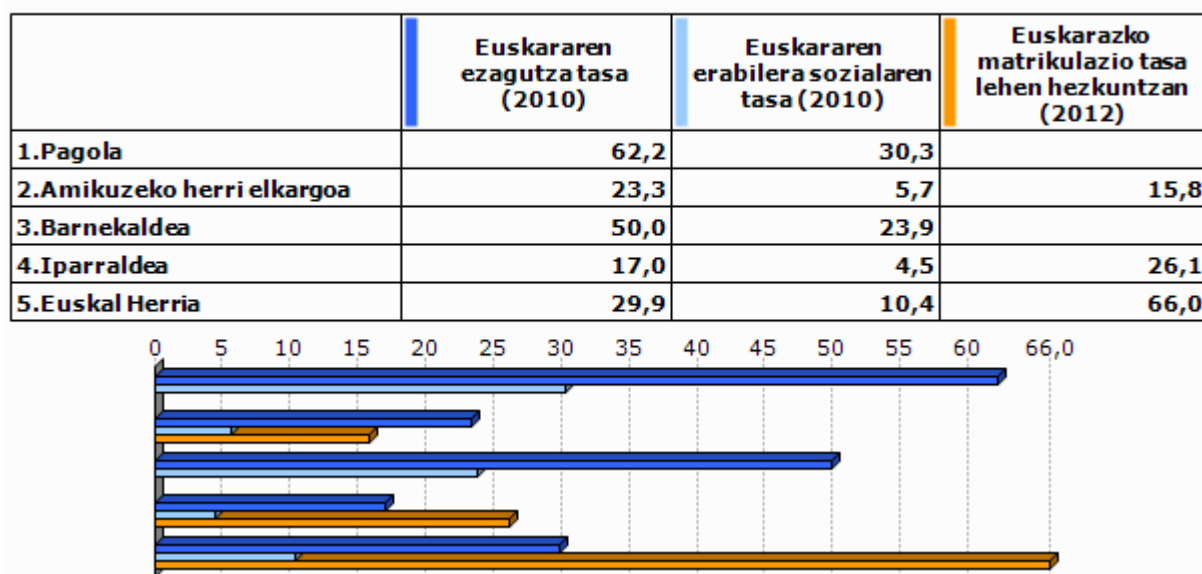

Unit.: ‰
Euskal Herriko Hizkuntza Adierazle Sistema (EAS), INSEE, EUSTAT, INE eta Nafarroako Estatistika Zerbitzua., 2010
Pirinio Atlantikoetako Hezkuntza Nazionalaren Departamentu Zerbitzua, EUSTAT eta Nafarroako Gobernu., 2012

	1.Pagola	2.Amikuzeko herri elkargoa	3.Barnekaldea	4.Iparaldea	5.Euskal Herria
Euskarazko Haur Hezkuntza-Lehen Hezkuntza azpiegitura gertuenera errepide bidezko distantzia (2012)	9,8	7,2	14,7	12,2	7,4
Haur Hezkuntza-Lehen Hezkuntza azpiegitura gertuenera errepide bidezko distantzia (2012)	5,6	1,2	1,2	0,9	2,3
Euskarazko bigarren hezkuntzako azpiegitura gertuenera errepide bidezko distantzia (2012)	15,6	23,7	25,3	21,2	19,0
Bigarren hezkuntzako azpiegitura gertuenera errepide bidezko distantzia (2012)	13,1	6,7	7,4	6,9	1,6
Euskaltegi gertuenera errepide bidezko distantzia (2012)	7,6	7,2	10,7	9,4	9,7

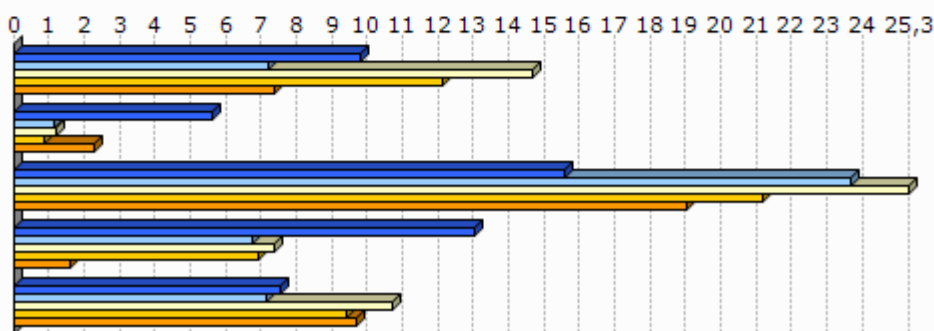

Unit.: Km.

Seaska, INSEE, Nafarroako Gobernua, EUSTAT eta Espainiako Sustapen Ministerioa. Ekoizpen propioa., 2012
 INSEE, Nafarroako Gobernua, EUSTAT, Nafarroako Datu Espazialen Azpiegitura eta Espainiako Sustapen Ministerioa. Ekoizpen propioa., 2012
 INSEE, Nafarroako Gobernua, EUSTAT eta Espainiako Sustapen Ministerioa. Ekoizpen propioa., 2012
 INSEE, EUSTAT eta Nafarroako Datu Espazialen Azpiegitura. Ekoizpen propioa., 2012
 AEK, HABE, IKA eta bilaketa propioa. Ekoizpen propioa., 2012

8.2 Joera politikoa

	2008ko udal hauteskundeetako abstentzio maila
1.Pagola	10,9
2.Amikuzeko herri elkargoa	14,9
3.Barnekaldea	14,4
4.Iparaldea	30,7

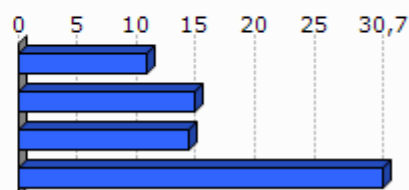

Unit.: %

Frantziako Barne Ministerioa, 2008

	1.Pagola	2.Amikuzeko herri elkargoa	3.Barnekaldea	4.Iparraldea
Eskualdeko hauteskundeetako abstentzioaren bilakaera (2004/10)	0,4	25,8	39,8	35,1
Legebiltzarreko hauteskundeetako abstentzioaren bilakaera (2007/12)	4,2	0,9	6,2	6,8
Lehendakaritza hauteskundeetako abstentzioaren bilakaera (2007/12)	23,3	35,6	24,7	31,5
Europar legebiltzarreko hauteskundeetako abstentzioaren bilakaera (2004/09)	20,9	-3,4	-3,4	-0,2

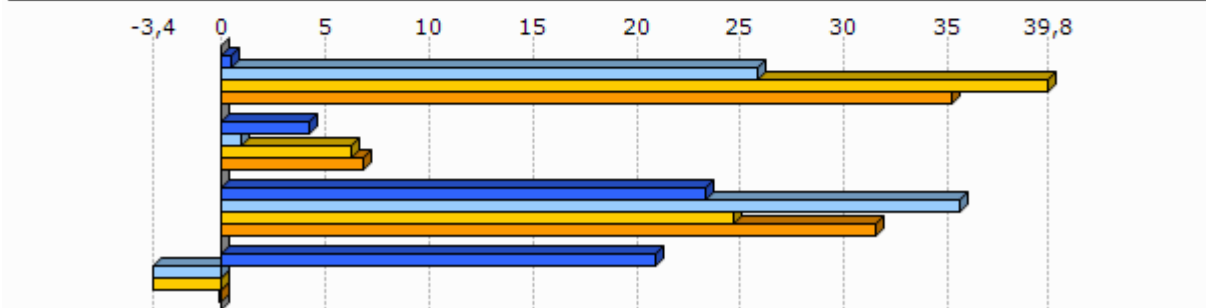

Unit.: %

Frantziako Barne Ministerioa, 2004/12

	Ezker muturreko alderdien hauteskundeetan batz besteko presentzia	Ezkerreko alderdien hauteskundeetan batz besteko presentzia	Alderdi abertzaleen hauteskundeetan batz besteko presentzia	Eskuineko alderdien hauteskundeetan batz besteko presentzia	Eskuin muturreko alderdien hauteskundeetan batz besteko presentzia
1.Pagola	3,4	24,7	24,7	42,4	1,6



Unit.: %

Frantziako Barne Ministerioa. Ekoizpen propioa., 2008/12

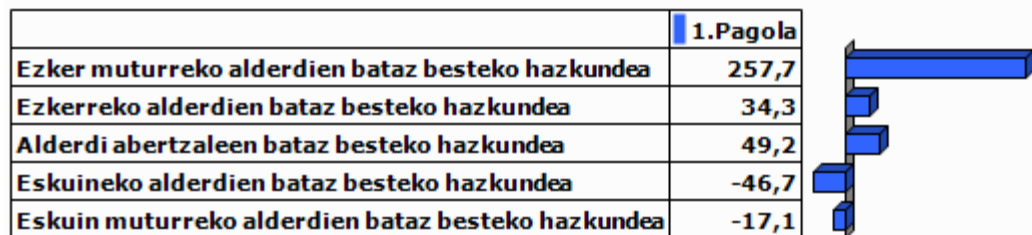

Unit.: %

Frantziako Barne Ministerioa. Ekoizpen propioa., 2001/12

9.0 harrak

GAZTEEN ETA EMAKUMEZKO GAZTEEN IRAUTE TASA

Gazteen iraute tasak eta emakumezko gazteen iraute tasak azken hamarkadako gazte kopuruaren hazkundera neurtzen dute. 1999 urteko 10 eta 19 urte bitarteko (emakumezko) gazteen kopurua 2009 urteko 20 eta 29 urte bitarteko (emakumezko) gazteen kopuruarekin alderatuz ekoizturiko adierazlea da, kasu bietan. Saldo positiboak zein negatiboak (emakumezko) gazteen erakartzea zein ihesa aditzera ematen digute.

LANGABEZIA

Enplegu bulegoetan langabetu gisa (A kategoria, Pôle emploi-ren sailkapenaren arabera) erregistraturiko pertsona kopurua aditzera ematen du.

Enplegua sustatzeko instituzioetan langabetu gisa erregistratzeko bi arrazoi erakusten dira hemen:

- Lan kaleratzeagatik: Arrazoi ezberdinetatik eratorri daitekeen egoera.
- Lan kontratu bukaeragatik: Epe mugatuko kontratu baten amaiera dela medio.

Badira langabetu gisa erregistratua egoteko egoera mota gehiago, hala nola, dimisioak eta lehenengo aldiz lan merkatura gerturatzen direnak, baina ez ditugu txostenean erantsi langabetu kopuru txikiak barnebiltzen baitituzte.

FORMAZIOA

Gizartearen formazioa INSEEren sailkapenean oinarritua dago baina hemen zabalago lantzen da. Ondorioz, 15 urtetik gorako jendetzak lortutako maila altueneko diploma aztertzen da hurrengo taulan ageri den baliokidetzen arabera:

GAINDEGIAko nomenklatura	INSEE ko nomenklatura
Diploma profesionalik gabeko biztanleria (% 15+ urte)	Pas de scolarité Aucun diplôme mais scolarité jusqu'en école primaire ou au collège Aucun diplôme mais scolarité au-delà du collège
Diploma gorenatzat, teknikalari diploma oinarritzkoa duen biztanleria (% 15+ urte)	Certificat c'études primaires BEPC, brevet élémentaire, brevet des collèges Certificat c'aptitudes professionnelles, brevet de compagnon Brevet d'études professionnelles
Diploma gorenatza, batxilergoa duen biztanleria (% 15+ urte)	Baccalauréat général, brevet supérieur Bac technologique ou professionnel, brevet professionnel ou de technicien, BEC, BEI, BEH, capacité en droit
Diploma gorenatza, goi mailako ikasketetako diploma duen biztanleria (% 15+ urte)	Diplôme universitaire de 1er cycle, BTS, DUT, diplôme des professions sociales ou de santé, d'infirmière(ier) Diplôme universitaire de 2ème ou 3ème cycle (y compris médecine, pharmacie, dentaire), diplôme d'ingénieur, d'une grande école, doctorat, etc.

ERRENTA

INSEEk udalerrri mailan errentaren datuak udalerrri handientzat soilik argitaratzen ditu sekretu estatistikoa dela medio. Hori dela eta, maiz ez dago udalerrri mailako daturik tauletan.

Kontsumo Unitatea (KU)

Errentaren inguruko datuak *Kontsumo Unitatearen* (Unité de Consommation–UC) arabera ageri dira.

Kontsumo Unitatea Ekonomi Lankidetzaren eta Garapenerako Erakundeak (ELGE) definitutako koefiziente batzuen arabera etxalde bakoitzean diren pertsonen kontsumoaren ponderazioz sortutako unitatea da. Koefiziente horiek honakoak dira:

- 1: etxaldeko lehen helduarentzat
- 0.5: hamalau urtetik gorako beste pertsonentzat
- 0.3: hamalau urtetik beherako haurrentzat

Errentaren datuak *Kontsumo Unitatearen* arabera ematearen helburua etxaldeen arteko konposizio desorekak neutralizatzea da.

Mediana, dezilak eta errenta dezilen arteko distantzia

Errenta mediana eta errentaren lehen eta bederatzigarren dezila ageri da tauletan. Medianak errentaren arabera tamaina bereko bi multzotan banatzen du populazioa eta dezilek hamar zatitan banatzen dute. Lehen errenta dezilak errenta apalenak aditzera ematen ditu. Errenta dezilen arteko distantziak errenta banaketa desorekatuaren maila neurtzen du.

Errentaren jatorria

Errentaren jatorri posibleak lau dira:

- Lan sariak
- Diru laguntzak: erretiroen diru sartzak, pentsioak...
- Etekinak: horiek dira profesio liberalen diru sartzak
- Besteak (gehienbat ondasuneko diru sartzak): ondasunei esker egindako diru sartzak

ADINEKOAK

- Adinekoen bakartasun maila

Etxean bakarrik bizi den 65 urtetik gorako biztanleria kopurua aditzera ematen du, adin horretako ehun biztanleko.

- Zaharren menpekotasun indizea

65 urtetik gorako biztanleria kopurua aditzera ematen du, hauetaz arduratzeko adinean (15 eta 64 urte bitartean) dagoen ehun biztanleko.

GURASO BAKARREKO FAMILIAK

Familiaren definizioa

- Familia bat: Gutxienez etxalde batean bi pertsonen osatutako nukleo bat da. Honakoak dira aukerak:
 - bikote bat (eta bere haurrak baldin badira)
 - heldu bakar bat bere haurr(ar)ekin
- Familia baten seme/alabak: Pertsona bat familia baten seme edo alaba gisa aintzat hartzeko bikotekide gabe eta etxaldean haur propiorik gabe (baldin baditu) bizi behar da.

Guraso bakarreko familiak

Soilik 65 urte arteko guraso bakarreko familia monoparentalak aintzat hartu ditugu haurren zaintza eta erantzukizunerako zailtasunak izan ditzaketen familia unitateak kuantifikatzeko asmoz. Horrela, guraso bakarreko familietan non zaintza eta erantzukizunak kontrako norabidean izan daitezkeen alboratu ditugu.

JARDUERA EKONOMIKOA

Establezimenduen bertakotze tasa

Establezimenduen bertakotze tasak udalerriko establezimendu guztien artean egoitza nagusia Euskal Herrian dutenen ehunekoa aditzera ematen du.

Tokiko ekonomiara bideratutako enplegua

Ondasun eta zerbitzuen ekoizpenerako maila lokalean aurrera eramaten diren jarduerak dira eta hauen helburua tokiko biztanleen beharrak asetzear datza, izan bertakoa nahiz turista. Guztizko enpleguan tokiko ekonomiara bideratutako enpleguaren ehunekoa adierazten da.

Ekintzailetasun ekonomikoaren tasa

Ekintzailetasun ekonomikoaren tasak udalerriko establezimendu guztien artean egoitza nagusia udalerrian bertan dutenen ehunekoa aditzera ematen du

Biztanleria aktiboaren egituraren indizea

Biztanleria aktiboaren egituraren indizeak 15 eta 39 urte bitarteko ehun biztanle aktiboko 40 eta 64 urte bitarteko biztanle aktibo kopurua esaten digu. Biztanleria aktiboaren egituraren zahartze maila neurtzeko adierazlea da.

TOKIKO FISKALITATE ZUZENA**CFE**

Enpresei doakien zerga *Cotisation Foncière des Entreprises (CFE)* delakoa 2010 urtean ezarritako zerga da.

Herri elkargoen tokiko fiskalitate zuzena

Herri elkargoentzat, bi informazio ezarriak izan dira:

- Lehena, herri elkargoko lurraldean diren udalerrien zergaren bataz bestekoa, herriko etxeak finkatzen duen tasa herri elkargoko testuinguruan ikusteko.
- Bestea, herri elkargoak berak ezartzen duen zerga, informazio gehigarri bezala jarria ageri dena.

HAUTESKUNDEAK**Aintzat harturiko hauteskundeak**

Udalerrri mailako joera politikoaren azterketarako hauteskunde ezberdinetan lehen itzuliko emaitzak baliatuak izan dira. Horretarako, aniztasun politiko zabala erakusten duten hauteskundeak aintzat hartu dira. Hauteskunde mota bakoitzean izandako bilakaeraren neurketarako hauteskunde mota bakoitzeko azken bi deialdiak kontutan hartu dira.

Hona erabiliak izan diren hauteskundeak:

2001eko Udal hauteskundeen lehen itzulia	2008ko Udal hauteskundeen lehen itzulia
2007ko legebiltzarreko hauteskundeen lehen itzulia	2012ko Legebiltzarreko hauteskundeen lehen itzulia
2004ko Europar legebiltzarreko hauteskundeen lehen itzulia	2009ko Europar legebiltzarreko hauteskundeen lehen itzulia

Udalerrriko hauteskundeen kasuan, soilik 3.500 biztanletik gorako udalerrien emaitzak kontutan izan dira kopuru horren azpitik diren udalerrietan Frantziako hauteskunde sisteman indarrean den "panachage" delakoak ezinezkoa egiten baitu hautagaiak blokeen sailkapenetan txertatzea.

Alderdien sailkapena

Hauteskundeetan aurkezturiko hautagai zein alderdiak bost bloke handietan sailkatu ditugu joera politikoaren izaera zein honen bilakaera modu sintetikoan laburbiltzeko. Hurrengo taulan bost bloke horietan barnebildutako hautagaitzak zehaztuak dira eta ondoan hauteskunde bakoitzean hauentzat Frantziako Barne Ministerioak darabiltzan nomenklatura ageri da. ECO izen generikoa dutenak talde ezberdinetan banatuak izaten ahal dira hautagaiaren iritziz politikoaren arabera.

KODEA		IZENA	UDAL01	UDAL08	LEGISL07	LEGISL12	EUROP04	EUROP09
Ezker muturra	Ezker antikapitalista / komunista	Liste d'extrême-gauche	LXG	LEXG		EXG	LXG	LEXG
		LCR/FO/NPA			EXG			
		Liste du Parti Communiste			COM		LPC	
		Lutte Ouvrière			EXG			
		Liste du PCF et du Parti de gauche						LCOP
		Parti de Gauche						
Ezkerra	Beste	Eric Pététin				ECO		
	Ekologistak	Liste Europe Ecologie les Verts			VEC	VEC		
		Liste des Verts	LVE				LVE	LVEC
		Patit de la Nacion Occitana			ECO			
	Ezker liberala	Liste du Parti socialiste		LSOC	SOC	SOC	LPS	LSOC
	Ezker zentristak	Parti Radical de Gauche						
Abertzaleak	Abertzaleak	Liste Union de la Gauche		LUG				
		Liste divers gauche	LDG	LDVG		DVG		LDVG
		Liste de Gauche	LGA					
Eskuina	Besteak	Liste régionaliste (EHBAI, EHA, EAJ-PNB, ...)	LRG	LREG	REG	REG	LRG	LREG
		Autre liste				AUT		LAUT
		Alliance écologique indépendante				ECO		
		MHAN			ECO			
	Zentrista kontserbadorea	Liste Divers		LDV			LDV	
	Eskuineko zentristak	Liste Chasse-Pêche-Nature et Traditions				CPNT		LCP
		Liste centre-MoDem			LCMD	UDFD		LCMD
		Liste le centre pour la france					CEN	
	Eskuineko bestak	Liste UDF						LUDF
		Liste divers droite	LDD	LDVD	DIV	DVD	LDD	LDVD
Liste de droite		LDR						
Parti Radical Valoisien					PRV			
Zentristak eta eskuin liberala	Liste Majorité-Centristes			LMC				
	Majorité-Nouveau Centre							
Eskuin liberala	Liste de la majorité présidentielle (UMP)		LMAJ	UMP	UMP	LUMF	LMAJ	
Eskuin muturra	Eskuin muturra	Liste du Front national			FN	FN	LFN	LFN
		Liste d'extrême-droite					LXD	LEXD

Hauteskunde emaitzen kalkulua

Bloke bakoitzeko bozka kopurua zenbatua izan da hauteskunde guztietan eta bakoitzaren pisua ehunekotan kalkulatu da (guztizko bozkekiko). Hortik bi operazio egin dira:

- Bloke bakoitzak hauteskunde mota bakoitzeko azken hauteskundeetan izandako bozka ehunekoen batz bestekoa. Hauteskunde horiek honakoak dira: 2008 urteko udal hauteskundeak, 2012 urteko Frantziako Legebiltzarreko hauteskundeak eta 2009 urteko Europar Legebiltzarreko hauteskundeak.

- Bestalde, bloke bakoitzak aurreko hauteskunde mota bakoitzeko izandako presentziaren hazkundera kalkulatu izan da. Azkenik, hazkunde horien bataz bestekoa kalkulatu izan da.

10.E

ranskina: Adierazle zerrenda

Biztanleria osoa (p. munic.)
Biztanleriaren hazkundera (p. munic.) 2006/09
Biztanleriaren hazkundera (p. munic.) 1999/2009
Amatasun indizea
Bizitza proiektuak garatzeko adinekoren iraute eta erakargarritasun tasa
Friz indizea
Zahartze indizea
Emakumezkotasun indizea (15-64)
Jarduera tasa
Emakumezkoen jarduera tasa
Biztanleria aktiboaren hazkundera (1999/2009)
Langabetu kopurua
Langabetuen hazkundera (2007/11)
Emakumezko langabetuak, langabetu guztiekiko
50 eta + urteko langabetuak, langabetu guztiekiko
50 eta + urteko langabetuen hazkundera (2007/11)
Lan-kaleraketagatik langabezia egoeran
Kontratu amaieragatik langabezia egoeran
Laborari aktiboaren presentzia
Laborari aktiboaren hazkundera (1999/2009)
Enpresa buru, artisau eta merkatari aktiboaren presentzia
Enpresa buru, artisau eta merkatari aktiboaren hazkundera (1999/2009)
Kudeatzaile eta lanbide intelektuak aktiboaren presentzia
Kudeatzaile eta lanbide intelektuak aktiboaren hazkundera (1999/2009)
Tarteko lanbideak aktiboaren presentzia
Tarteko lanbideak aktiboaren hazkundera (1999/2009)
Enpleguak aktiboaren presentzia
Enpleguak aktiboaren hazkundera (1999/2009)
Langileak aktiboaren presentzia
Langileak aktiboaren hazkundera (1999/2009)
Diploma profesionalik gabeko biztanleriaren presentzia
Teknikalari diploma oinarrikoa duen biztanleriaren presentzia
Batxilergoa duen biztanleriaren presentzia
Goi mailako ikasketetako diploma duen biztanleriaren presentzia
Errenta mediana (kontsumo unitateko)
Errentaren lehen dezila (kontsumo unitateko)
Errentaren bederatzigarren dezila (kontsumo unitateko)
Errenta dezilen arteko distantzia (kontsumo unitateko)
Lan-sariak guztizko errentan
Diru laguntzak guztizko errentan
Etekinak guztizko errentan
Besteak (gehienbat ondasuneko diru sartzak) guztizko errentan
Bataz besteko lan-saria orduko (denb. osoko lanaldian)
Emakumezkoen lan-saria gizonenarekin (denb. osoko lanaldian)
Bataz besteko lan sariaren hazkundera (denb. osoko lanaldian)
Gazteen iraute tasa
Emakumezko gazteen iraute tasa
Gazte langabetuak (<25 urte) langabetu guztiekiko
Gazte langabetuen hazkundera (<25 urte)
Gizonezko gazteen (18-25) bataz besteko lan-saria orduko (denb. osoko lanaldian)
Emakumezko gazteen (18-25) bataz besteko lan-saria orduko (denb. osoko lanaldian)

65 urtetik gorako biztanleak etxean bakarrik
75 urtetik gorako biztanleak etxean bakarrik
Adineko biztanleen bakartasun maila (>65 urte)
Zaharren menpekotasun indizea
Guraso bakarreko (<65 urte) familia nuklearrak
Guraso bakarreko (<65 urte) familia nuklearren proportzioa
Guraso bakarreko (<65 urte) familia nuklearren emakumezotasuna
Guraso bakarreko haur kopurua (0-24 urte bitartean)
Guraso bakarreko haur kopuruaren proportzioa (0-24 urte bitartean)
Establezimendu kopurua
Lehen sektoreko establezimenduen proportzioa
Industria sektoreko establezimenduen proportzioa
Eraikuntza sektoreko establezimenduen proportzioa
Zerbitzuen sektoreko establezimenduen proportzioa
Establezimenduen bertakotutze tasa
Jarduera industrialeko teknologia maila handia
Jarduera industrialeko teknologia maila ertain-handia
Jarduera industrialeko teknologia maila ertain-txikia
Jarduera industrialeko teknologia maila txikia
Biztanleria aktiboaren egituraren indizea
Hurrengo hamarkadan erretiroa hartu behar duen langilegoa
Udalerrian bizi diren landunak, udalerriko lanpostuekiko
Udalerrian bizi eta lan egiten duten landunak, udalerriko landunekiko
Tokiko ekonomiara bideratutako enplegua
Tokiko ekonomiara bideratutako enpleguaren hazkundea (1999/2009)
Ekintzaitetasun ekonomikoaren tasa
Autonomoen tasa
Ustiategi kopurua
Ustiategien hazkunde gordina (2000/10)
Ustiategien hazkundea (2000/10)
Ustiategien batz besteko NAE azalera
NAE azaleraren hazkundea (2000/10)
Batz besteko produkzio gordina ustiategiko
Oinordegabeko 50 urtetik gorako ustiategi-buruak
NATURA 2000 eremua
ZNIEFF I eremua
ZNIEFF II eremua
Lurraren artifizializazioa
Lur artifizializazioaren hazkundea (2000/06)
Lur artifizializazioaren hazkundea (1990/2000)
PLHaren presentzia
PLHa duten herriak (%)
Hirigintza arautzeko planen presentzia
Hirigintza dokumenturik gabeko herriak (%)
Lurralde Koherentziarako Planen presentzia (SCOT)
Lurralde Koherentziarako Plana duten herriak (%)
Baimendutako etxebizitza eraikuntzen batz besteko kopurua urtero (2002/07)
Baimendutako etxebizitza eraikuntzen batz besteko kopurua urtero (2008/12)
Baimendutako etxebizitza eraikuntzen batz besteko azalera urtero (2002/07)
Baimendutako etxebizitza eraikuntzen batz besteko azalera urtero (2008/12)
Etxebizitza parkearen hazkundea (1999/2009)
Bigarren etxebizitzaren hazkundea (1999/2009)
Bigarren etxebizitzaren presentzia
Etxebizitza hutsen presentzia

Etxebizitzen batz besteko prezioa
Etxebizitza sozialen tasa (datu ofiziala)
Etxebizitza sozialen tasa (guztizko etxebizitza parkearekiko)
Etxebizitza soziala kopuruaren batz besteko hazkundera (2001/07)
Etxebizitza soziala kopuruaren batz besteko hazkundera (2008/10)
Garraio publikoaren lotura kopurua
Osasun zentro azpiegitura gertuenera errepide bidezko distantzia
Ospital gertuenera errepide bidezko distantzia
Txikizkako merkataritza gertuenera errepide bidezko distantzia
Janarizko txikizkako merkataritza gertuenera errepide bidezko distantzia
Finantza bulego gertuenera errepide bidezko distantzia
Etxebizitzei ezarritako zerga (TH)
Etxebizitzei ezarritako zergaren urteko batz besteko hazkundera (TH) (2008/12)
Eraikitako lurrei ezarritako zerga (TFB)
Eraikitako lurrei ezarritako zergaren urteko batz besteko hazkundera (TFB) (2008/12)
Eraiki gabeko lurrei ezarritako zerga (TFNB)
Eraiki gabeko lurrei ezarritako zergaren urteko batz besteko hazkundera (TFNB) (2008/12)
Enpresei ezarritako zerga (CFE)
Elkarteen dentsitatea (mila biztanleko)
Euskararen ezagutza tasa
Euskararen erabilera sozialaren tasa
Euskarazko matrikulazio tasa lehen hezkuntzan
Euskarazko Haur Hezkuntza-Lehen Hezkuntza azpiegitura gertuenera errepide bidezko distantzia
Haur Hezkuntza-Lehen Hezkuntza azpiegitura gertuenera errepide bidezko distantzia
Euskarazko bigarren hezkuntzako azpiegitura gertuenera errepide bidezko distantzia
Bigarren hezkuntzako azpiegitura gertuenera errepide bidezko distantzia
Euskaltegi gertuenera errepide bidezko distantzia
2008ko udal hauteskundeetako abstentzio maila
Eskualdeko hauteskundeetako abstentzioaren bilakaera (2004/10)
Legebiltzarreko hauteskundeetako abstentzioaren bilakaera (2007/12)
Lehendakaritza hauteskundeetako abstentzioaren bilakaera (2007/12)
Europar legebiltzarreko hauteskundeetako abstentzioaren bilakaera (2004/09)
Ezker muturreko alderdien hauteskundeen batz besteko presentzia
Ezkerreko alderdien hauteskundeen batz besteko presentzia
Alderdi abertzaleen hauteskundeen batz besteko presentzia
Eskuineko alderdien hauteskundeen batz besteko presentzia
Eskuin muturreko alderdien hauteskundeen batz besteko presentzia
Ezker muturreko alderdien batz besteko hazkundera
Ezkerreko alderdien batz besteko hazkundera
Alderdi abertzaleen batz besteko hazkundera
Eskuineko alderdien batz besteko hazkundera
Eskuin muturreko alderdien batz besteko hazkundera

11.U

dalerriko oharrak

	1.Pagola
Langabetuen hazkundera (2007/11)	2007 urtean ez zegoen langabeturik
Emakumezko langabetuak, langabetu guztiekiko	
50 eta + urteko langabetuak, langabetu guztiekiko	
50 eta + urteko langabetuen hazkundera (2007/11)	2007 urtean ez zegoen langabeturik
Lan-kalera tagatik langabezia egoeran	Daturik ez
Kontratu amaieragatik langabezia egoeran	Daturik ez
Laborari aktiboen hazkundera (1999/2009)	
Enpresa buru, artisau eta merkatari aktiboen hazkundera (1999/2009)	
Kudeatzaile eta lanbide intelektualak aktiboen hazkundera (1999/2009)	1999 urtean ez zegoen mota horretako KSPdun landunik
Tarteko lanbideak aktiboen hazkundera (1999/2009)	
Enpleguak aktiboen hazkundera (1999/2009)	
Langileak aktiboen hazkundera (1999/2009)	
Gazteen iraute tasa (10-19 urte)	
Emakumezko gazteen iraute tasa	
Gazte langabetuak (<25 urte) langabetu guztiekiko	
Gazte langabetuen hazkundera (<25 urte)	2007 urtean ez zegoen langabeturik
Guraso bakarreko (<65 urte) familia nuklearren emakumezko tasa	
Jarduera industrialeko teknologia maila handia	Industria establezimendurik ez dago
Jarduera industrialeko teknologia maila ertain-handia	Industria establezimendurik ez dago
Jarduera industrialeko teknologia maila ertain-txikia	Industria establezimendurik ez dago
Jarduera industrialeko teknologia maila txikia	Industria establezimendurik ez dago
Ustiategi kopurua	
Oinordegabeko 50 urtetik gorako ustiategi-buruak	Sekretu estatistikoa
Lur artifizializazioaren hazkundera (2000/06)	2000 urtean ez zegoen artifizializazio esanguratsurik
Lur artifizializazioaren hazkundera (1990/2000)	1990 urtean ez zegoen artifizializazio esanguratsurik
Etxebizitzaren batz besteko prezioa	

12.Herri elkargoko oharrak

	50 eta + urteko langabetuen hazkundera (2007/11)	Gazte langabetuen hazkundera (<25 urte)
2.Amikuzeko herri elkargoa	2007 urtean ez zegoen langabeturik.	

Sustatzailea: GAINDEGIA



Ipar Euskal Herriko udalerriak, aldagai sozio ekonomikoen arabera 2013

Egileak

Txomin Poveda eta Asier Otxoa de Retana

SAMATZE

AURKIBIDEA

1. Demografia
2. Gizarte errealitatea eta bizi baldintzak
3. Jarduera ekonomikoa
4. Lurralde antolamendua eta hirigintza
5. Etxebizitza
6. Azpiegiturak eta zerbitzuen irisgarritasuna
7. Tokiko fiskalitate zuzena
8. Tokiko nortasuna eta joera politikoa
9. Oharrak
10. Eranskinak: Adierazle zerrenda
11. Udalerrri oharrak
12. Herri elkargoko oharrak

1. Demografia

1.1 Biztanleria lurraldean

	1.Samatze	2.Bida xuneko herri elkargoa	3.Bitarteko Zonaldea	4.Iparraldea	5.Euskal Herria
Biztanleria osoa (p. munic.)	628	5 535	79 613	289 543	3 127 326

Unit.: Kopuru gordina
INSEE eta INE

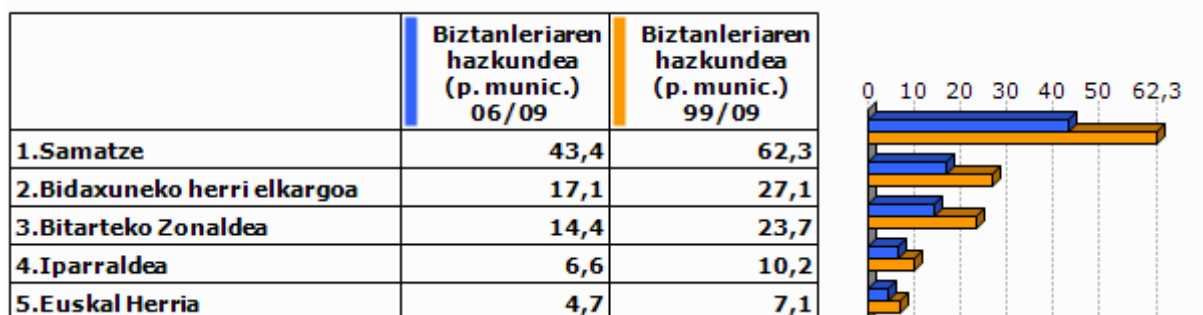

Unit.: %
INSEE eta INE, 2006/2009 eta 1999/2009

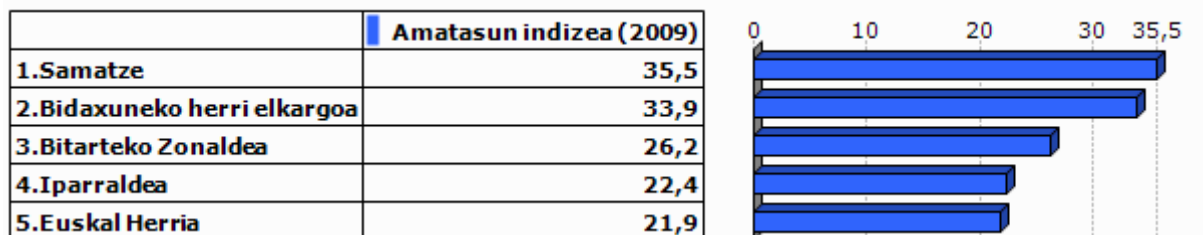

Unit.: %
INSEE eta INE, 2009



Unit.: %
INSEE eta INE. Ekoizpen propioa., 1999/2009

1.2 Biztanleriaren egitura

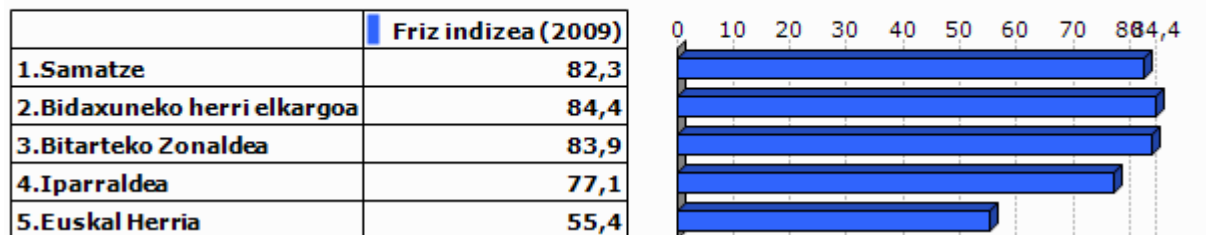

Unit.: %
INSEE eta INE, 2009

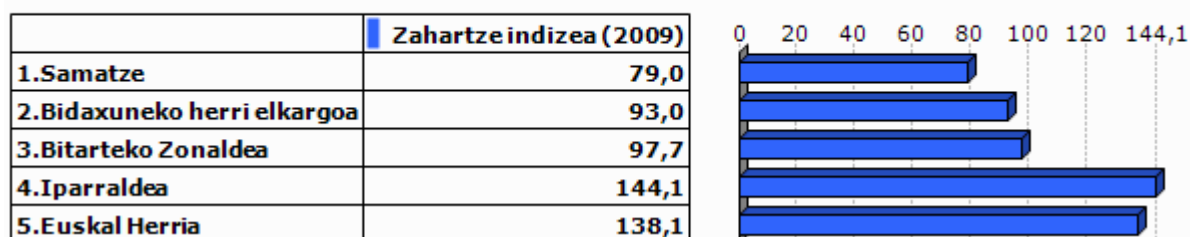

Unit.: %
INSEE eta INE, 2009

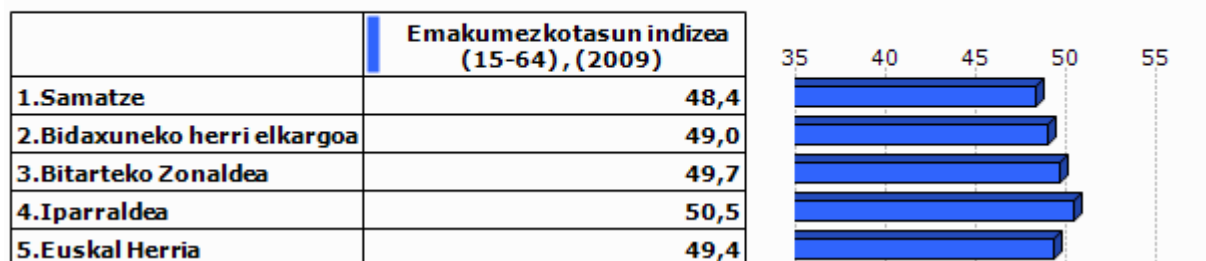

Unit.: %
INSEE eta INE, 2009

2.Gizarte errealitatea eta bizi baldintzak

2.1 Jarduera eta enplegua

	Jarduera tasa (2009)	Emakumezkoen jarduera tasa (2009)
1.Samatze	75,8	74,2
2.Bidaxuneko herri elkargoa	75,2	71,6
3.Bitarteko Zonaldea	73,7	71,1
4.Iparraldea	71,7	68,9
5.Euskal Herria	72,9	67,0

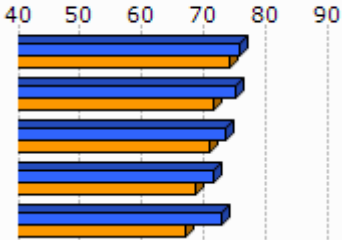

Unit.: %
INSEE eta INE, 2009

	Biztanleria aktiboaren hazkundera (1999/2009)
1.Samatze	74,7
2.Bidaxuneko herri elkargoa	30,4
3.Bitarteko Zonaldea	26,3
4.Iparraldea	13,0
5.Euskal Herria	13,8

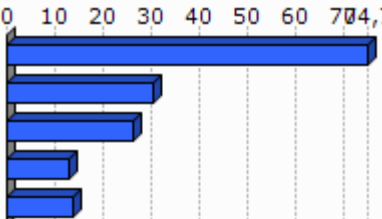

Unit.: %
INSEE eta INE, 1999/2009

2.2 Langabezia

	1.Samatze	2.Bida xuneko herri elkargoa	3.Bitarteko Zonaldea	4.Iparraldea	5.Euskal Herria
Langabetu kopurua (2011)	29	178	2 720	12 479	201 708

Unit.: Kopuru gordina
Pôle emploi eta Espainiako Enplegu eta Gizarte Segurantza Ministerioa, 2011

	Langabetuen hazkundera (2007/11)
1.Samatze	61,1
2.Bidaxuneko herri elkargoa	60,4
3.Bitarteko Zonaldea	50,9
4.Iparraldea	43,9
5.Euskal Herria	92,1

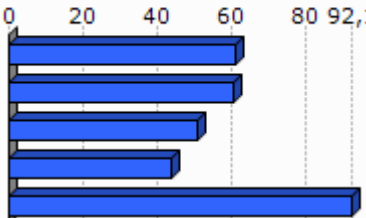

Unit.: %
Pôle emploi eta Espainiako Enplegu eta Gizarte Segurantza Ministerioa, 2007/2011

	Emakumezko langabetuak, langabetu guztiekiko (2011)
1.Samatze	62,1
2.Bidaxuneko herri elkargoa	53,4
3.Bitarteko Zonaldea	53,9
4.Iparraldea	48,8
5.Euskal Herria	50,7

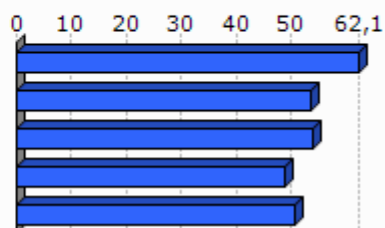

Unit.: %

Pöle emploi eta Espainiako Enplegu eta Gizarte Segurantzza Ministerioa, 2011

	50 eta + urteko langabetuak, langabetu guztiekiko (2011)	50 eta + urteko langabetuen hazkundera (2007/11)
1.Samatze	37,9	120,0
2.Bidaxuneko herri elkargoa	24,7	131,6
3.Bitarteko Zonaldea	20,4	110,6
4.Iparraldea	18,3	85,8
5.Euskal Herria	38,8	86,1

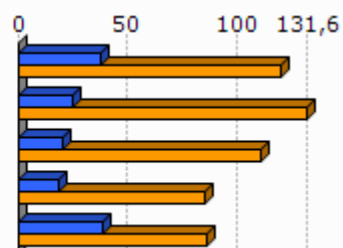

Unit.: %

Pöle emploi eta Espainiako Enplegu eta Gizarte Segurantzza Ministerioa, 2007/2011

	Lan-kalera ketagatik langabezia egoeran (2011)	Kontratu amaieragatik langabezia egoeran (2011)
1.Samatze	100,0	0,0
2.Bidaxuneko herri elkargoa	34,1	65,9
3.Bitarteko Zonaldea	28,2	63,9
4.Iparraldea	25,2	66,3

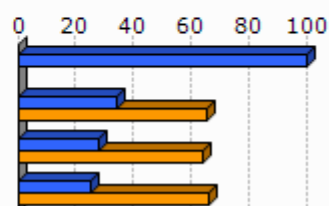

Unit.: %

Pöle emploi, 2011

2.3 Katgoria Sozio-Profesionala eta formazio maila

	Laborari aktiboen presentzia (2009)	Laborari aktiboen hazkundera (1999/2009)
1.Samatze	4,5	-65,8
2.Bidaxuneko herri elkargoa	6,3	-44,4
3.Bitarteko Zonaldea	2,5	-25,0
4.Iparraldea	3,2	-23,7

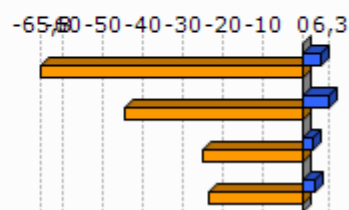

Unit.: %
INSEE, 1999/2009

	Enpresa buru, artisau eta merkatari aktiboen presentzia (2009)	Enpresa buru, artisau eta merkatari aktiboen hazkundera (1999/2009)
1.Samatze	6,1	21,7
2.Bidaxuneko herri elkargoa	10,0	54,3
3.Bitarteko Zonaldea	9,4	12,8
4.Iparraldea	8,8	2,8

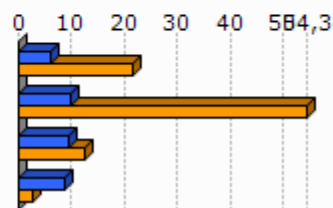

Unit.: %
INSEE, 1999/2009

	Kudeatzaile eta lanbide intelektualak aktiboen presentzia (2009)	Kudeatzaile eta lanbide intelektualak aktiboen hazkundera (1999/2009)
1.Samatze	7,6	14,1
2.Bidaxuneko herri elkargoa	8,0	89,9
3.Bitarteko Zonaldea	11,1	56,8
4.Iparraldea	11,6	30,0

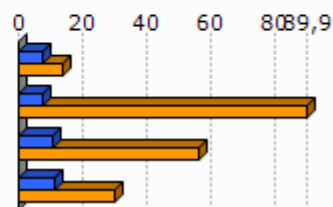

Unit.: %
INSEE, 1999/2009

	Tarteko lanbideak aktiboen presentzia (2009)	Tarteko lanbideak aktiboen hazkundera (1999/2009)
1.Samatze	27,2	173,9
2.Bidaxuneko herri elkargoa	23,3	79,4
3.Bitarteko Zonaldea	26,4	47,6
4.Iparraldea	25,5	26,2

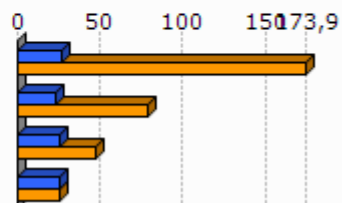

Unit.: %
INSEE, 1999/2009

	Enpleguak aktiboen presentzia (2009)	Enpleguak aktiboen hazkundera (1999/2009)
1.Samatze	30,3	82,6
2.Bidaxuneko herri elkargoa	23,6	14,6
3.Bitarteko Zonaldea	30,4	13,7
4.Iparraldea	31,6	1,6

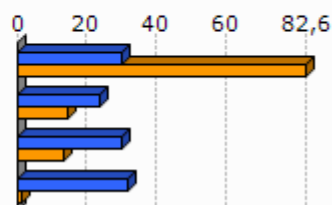

Unit.: %
INSEE, 1999/2009

	Langileak aktiboen presentzia (2009)	Langileak aktiboen hazkundera (1999/2009)
1.Samatze	24,4	145,1
2.Bidaxuneko herri elkargoa	30,9	-16,4
3.Bitarteko Zonaldea	22,3	1,4
4.Iparraldea	20,3	-3,4

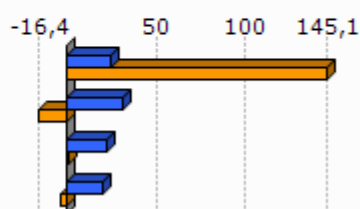

Unit.: %
INSEE, 1999/2009

	Diploma profesionalik gabeko biztanleriaren presentzia (2008)	Teknikalari diploma oinarrikoa duen biztanleriaren presentzia (2008)	Batxilergoa duen biztanleriaren presentzia (2008)	Goi mailako ikasketetako diploma duen biztanleriaren presentzia (2008)
1.Samatze	37,1	28,2	19,9	14,8
2.Bidaxuneko herri elkargoa	34,5	29,8	15,5	20,2
3.Bitarteko Zonaldea	30,0	30,0	16,2	23,9
4.Iparraldea	32,7	26,7	17,1	23,6

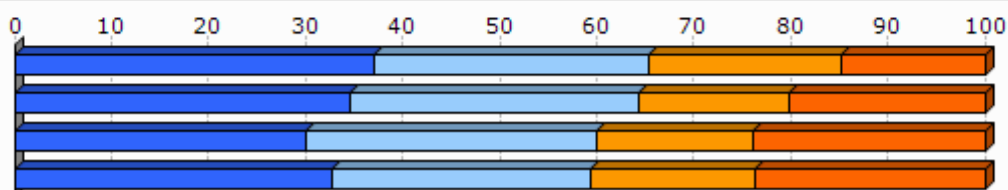

Unit.: %
INSEE, 2008

2.4 Errenta

	1.Samatze	2.Bidaxuneko herri elkargoa
Errenta mediana (kontsumo unitateko), (2010)	17 413	17 727
Errentaren bederatzigarren dezila (kontsumo unitateko), (2010)		31 159
Errentaren lehen dezila (kontsumo unitateko), (2010)		7 929

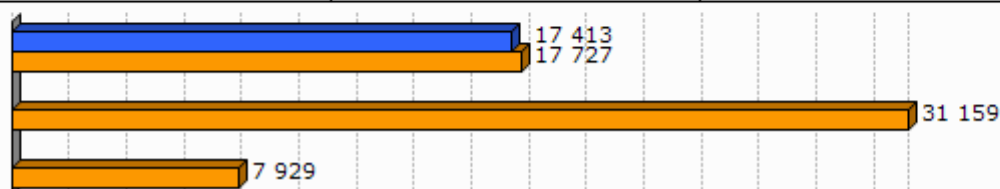

Unit.: €
INSEE, 2010

	Errenta dezilen arteko distantzia (kontsumo unitateko), (2010)
1.Samatze	
2.Bidaxuneko herri elkargoa	3,9

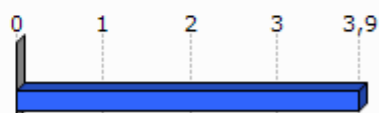

Unit.: Unitate gabekoa
INSEE, 2010

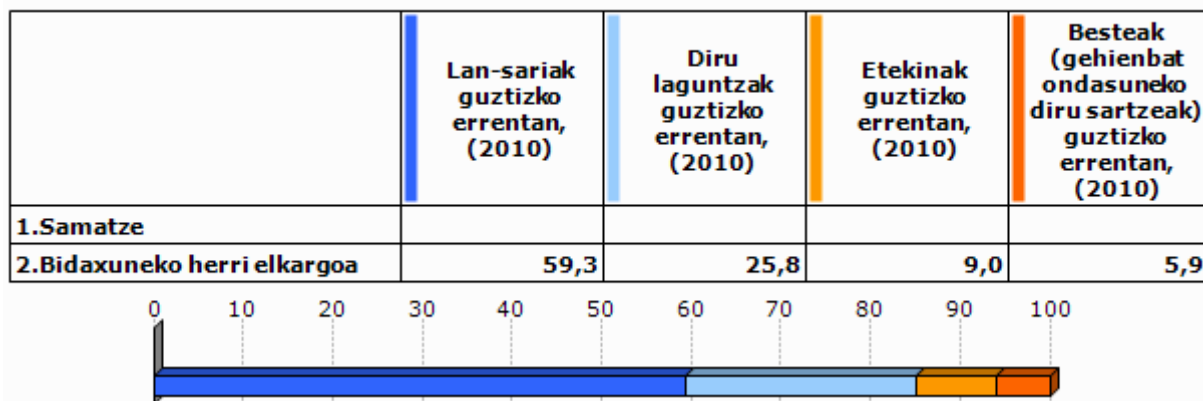

Unit.: %
INSEE, 2010

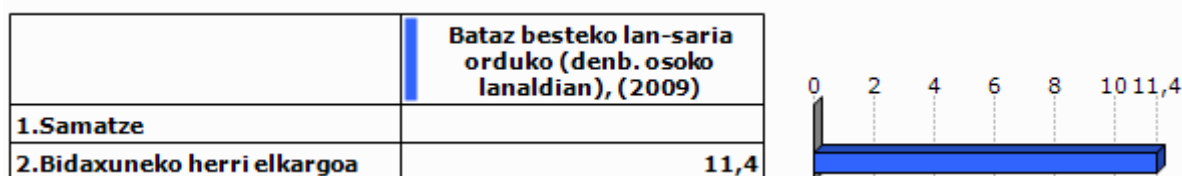

Unit.: €
INSEE, 2009

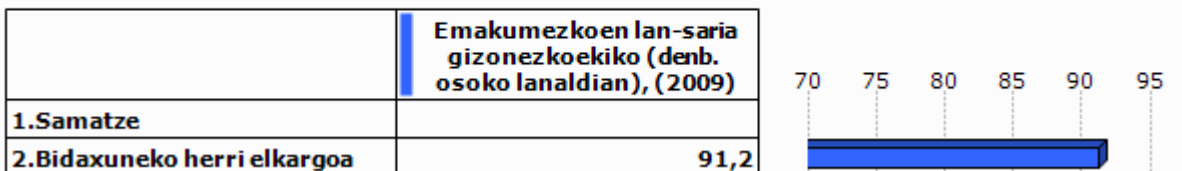

Unit.: %
INSEE, 2009

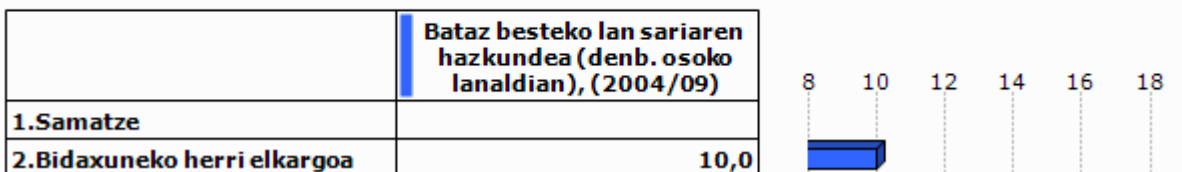

Unit.: %
INSEE, 2004/2009

2.5 Arrisku ekonomikoaren menpeko giza talde nagusiak

Gazteak

	Gazteen iraute tasa, (1999/2009)	Emakumezko gazteen iraute tasa, (1999/2009)
1.Samatze	-8,7	-23,9
2.Bidaxuneko herri elkargoa	-5,6	4,3
3.Bitarteko Zonaldea	-14,7	-14,4
4.Iparraldea	-4,8	-3,8
5.Euskal Herria	15,3	15,5

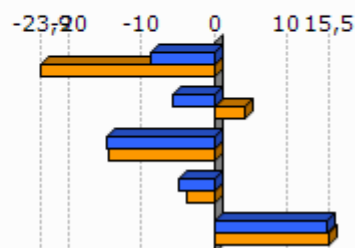

Unit.: %
INSEE eta INE. Ekoizpen propioa., 1999/2009

	Gazte langabetuak (<25 urte) langabetu guztiekiko (2011)	Gazte langabetuen hazkundera (<25 urte) (2007/11)
1.Samatze	0,0	
2.Bidaxuneko herri elkargoa	10,7	280,0
3.Bitarteko Zonaldea	16,0	51,2
4.Iparraldea	14,6	45,2
5.Euskal Herria	9,0	102,5

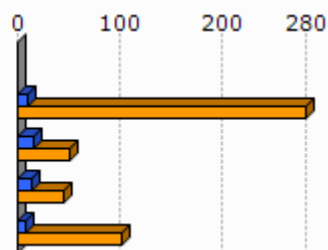

Unit.: %
Pôle emploi eta Espainiako Enplegu eta Gizarte Segurantza Ministerioa, 2007/2011

	1.Samatze	2.Bidaxuneko herri elkargoa
Emakumezko gazteen (18-25) batz besteko lan-saria orduko (denb. osoko lanaldian), (2009)		8,3
Gizonezko gazteen (18-25) batz besteko lan-saria orduko (denb. osoko lanaldian), (2009)		8,8

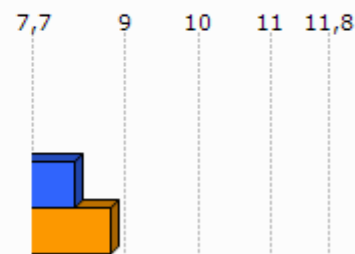

Unit.: €
INSEE, 2009

Adinekoak

	1.Samatze	2.Bidaxuneko herri elkargoa	3.Bitarteko Zonaldea	4.Iparraldea
65 urtetik gorako biztanleak etxean bakarrik, (2009)	11	241	3 127	19 864
75 urtetik gorako biztanleak etxean bakarrik, (2009)	7	165	1 879	12 683

Unit.: Kopuru gordina
INSEE, 2009

	Adineko biztanleen bakartasun maila (>65 urte), (2009)	Zaharren menpekotasun indizea, (2009)
1.Samatze	11,0	26,7
2.Bidaxuneko herri elkargoa	23,7	30,5
3.Bitarteko Zonaldea	22,4	27,7
4.Iparraldea	31,4	35,1
5.Euskal Herria		29,7

Unit.: %
INSEE eta INE, 2009

Guraso bakarreko familiak

	1.Samatze	2.Bidaxuneko herri elkargoa	3.Bitarteko Zonaldea	4.Iparraldea
Guraso bakarreko (<65 urte) familia nuklearrak, (2009)	0	110	2 051	9 983

Unit.: Kopuru gordina
INSEE, 2009

	Guraso bakarreko (<65 urte) familia nuklearren proportzioa, (2009)	Guraso bakarreko (<65 urte) familia nuklearren emakumezko otasuna, (2009)
1.Samatze	0,0	
2.Bidaxuneko herri elkargoa	6,8	77,8
3.Bitarteko Zonaldea	9,0	80,8
4.Iparraldea	12,5	83,0

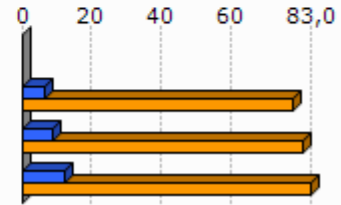

Unit.: %
INSEE, 2009

	1.Samatze	2.Bidaxuneko herri elkargoa	3.Bitarteko Zonaldea	4.Iparraldea
Guraso bakarreko haur kopurua (0-24 urte bitartean), (2009)	0	134	2 557	11 658

Unit.: Kopuru gordina
INSEE, 2009

	Guraso bakarreko haur kopuruaren proportzioa (0-24 urte bitartean), (2009)
1.Samatze	0,0
2.Bidaxuneko herri elkargoa	10,7
3.Bitarteko Zonaldea	13,6
4.Iparraldea	19,8

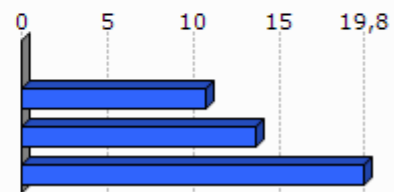

Unit.: %
INSEE, 2009

3. Jarduera ekonomikoa

3.1 Ehun ekonomikoa

	1.Samatze	2.Bidaxuneko herri elkargoa	3.Bitarteko Zonaldea	4.Iparaldea	5.Euskal Herria
Establezimendu kopurua (2013-01)	54	430	4 479	22 899	243 998

Unit.: Kopuru gordina
SIRENE, DIRAE eta CAMERDATA, 2013-01

	Lehen sektoreko establezimenduen proportzioa (2013-01)	Industria sektoreko establezimenduen proportzioa (2013-01)	Eraikuntza sektoreko establezimenduen proportzioa (2013-01)	Zerbitzuen sektoreko establezimenduen proportzioa (2013-01)
1.Samatze	35,2	7,4	9,3	48,1
2.Bidaxuneko herri elkargoa	26,7	10,0	10,5	52,8
3.Bitarteko Zonaldea	8,0	7,3	13,1	71,6
4.Iparaldea	6,3	6,1	8,0	79,6
5.Euskal Herria	3,3	8,3	13,9	74,5

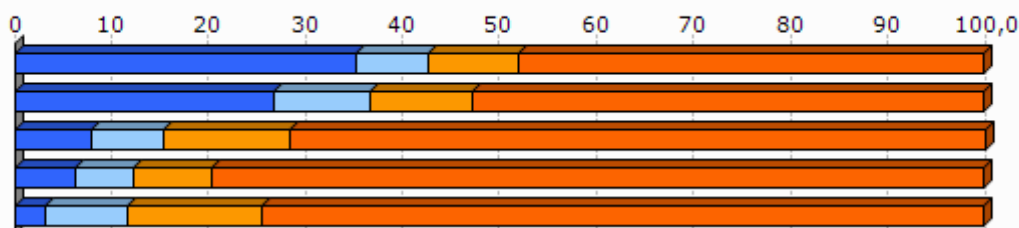

Unit.: %
SIRENE, DIRAE eta CAMERDATA, 2013-01

	Establezimenduen bertakotutze tasa (2013-01)
1.Samatze	96,3
2.Bidaxuneko herri elkargoa	96,7
3.Bitarteko Zonaldea	94,8
4.Iparaldea	89,8
5.Euskal Herria	90,6

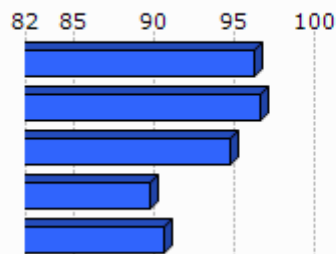

Unit.: %
SIRENE, DIRAE eta CAMERDATA. Ekoizpen propioa., 2013-01

	Jarduera industrialeko teknologia maila handia (2013-01)	Jarduera industrialeko teknologia maila ertain-handia (2013-01)	Jarduera industrialeko teknologia maila ertain-txikia (2013-01)	Jarduera industrialeko teknologia maila txikia (2013-01)
1.Samatze	0,0	0,0	33,3	66,7
2.Bidaxuneko herri elkargoa	0,0	4,8	23,8	71,4
3.Bitarteko Zonaldea	2,2	9,6	31,8	56,5
4.Iparraldea	1,8	10,2	24,8	63,2
5.Euskal Herria	1,8	15,6	44,0	38,6

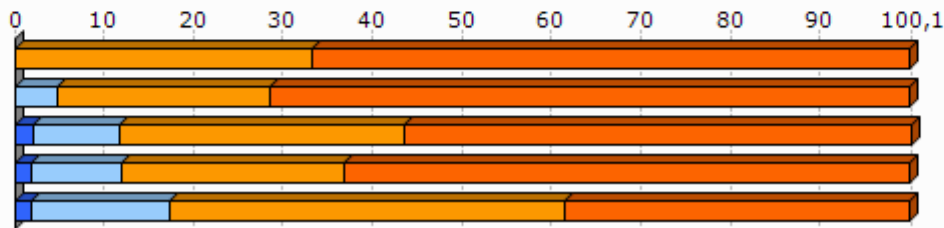

Unit.: %
SIRENE, DIRAE eta CAMERDATA, 2013-01

3.2 Giza lan eskua

	Biztanleria aktiboaren egituraren indizea (2009)	Hurrengo hamarkadan erretiroa hartu behar duen langilegoa (2009)
1.Samatze	32,2	31,3
2.Bidaxuneko herri elkargoa	32,4	31,4
3.Bitarteko Zonaldea	33,8	29,6
4.Iparraldea	32,0	33,5
5.Euskal Herria		13,3

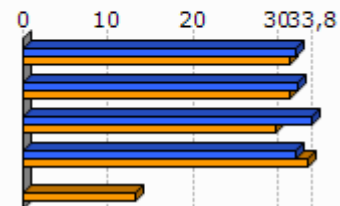

Unit.: %
INSEE eta INE, 2009

	Udalerrian bizi diren landunak, udalerriko lanpostuekiko (2009)	Udalerrian bizi eta lan egiten duten landunak, udalerriko landunekiko (2009)
1.Samatze	-47,8	24,3
2.Bidaxuneko herri elkargoa	-27,0	33,0
3.Bitarteko Zonaldea	-39,9	25,1
4.Iparraldea	0,3	37,0

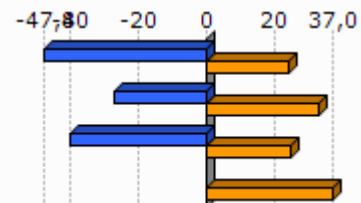

Unit.: %
INSEE, 2009

	Tokiko ekonomiara bideratutako enplegua (2009)	Tokiko ekonomiara bideratutako enpleguaren hazkundera (1999/2009)
1.Samatze	57,1	7,1
2.Bidaxuneko herri elkargoa	46,4	-5,4
3.Bitarteko Zonaldea	66,5	-2,9
4.Iparraldea	70,2	-2,1

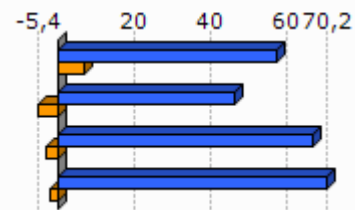

Unit.: %
INSEE, 1999/2009

	Ekintzaitetasun ekonomikoaren tasa (2013-01)
1.Samatze	96,3
2.Bidaxuneko herri elkargoa	90,9
3.Bitarteko Zonaldea	89,3
4.Iparraldea	84,0
5.Euskal Herria	84,0

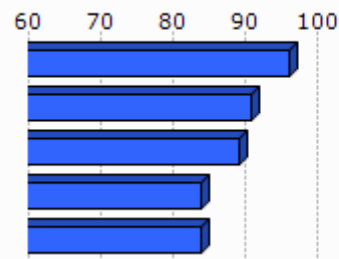

Unit.: %
SIRENE, DIRAE eta CAMERDATA, 2013-01

	Autonomoen tasa (2013-01)
1.Samatze	21,9
2.Bidaxuneko herri elkargoa	22,8
3.Bitarteko Zonaldea	15,4
4.Iparraldea	17,7
5.Euskal Herria	19,0

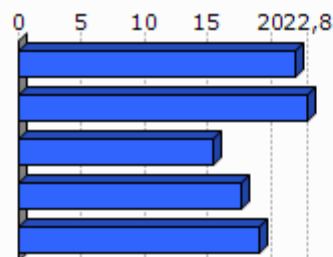

Unit.: %
SIRENE eta Espainiako Enplegu eta Gizarte Segurantzza Ministerioa. Ekoizpen propioa., 2013-01

3.3 Laborantza

	Ustiategi kopurua (2010)	Ustiategiaren hazkundera gordina (2000/10)
1.Samatze	28	-7
2.Bidaxuneko herri elkargoa	256	-77
3.Bitarteko Zonaldea	1 465	-835
4.Iparraldea	4 453	-1 415
5.Euskal Herria	37 090	-34 609

Unit.: Kopuru gordina
Frantziako Laborantza, Nekazaritzako Elikagaien eta Basoen Ministerioa eta INE, 2000/10

	Ustiatgien hazkundera (2000/10), (Unit.: %)	Bataz besteko produkzio gordina ustiategiko (2010)
1.Samatze	-20,0	67,5
2.Bidaxuneko herri elkargoa	-23,1	67,3
3.Bitarteko Zonaldea	-36,3	47,3
4.Iparraldea	-25,6	49,7
5.Euskal Herria	-48,3	

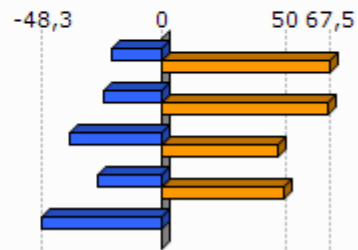

Unit.: K€

Frantziako Laborantza, Nekazaritzako Elikagaien eta Basoen Ministerioa eta INE, 2000/10

Frantziako Laborantza, Nekazaritzako Elikagaien eta Basoen Ministerioa, 2010

	Ustiatgien bataz besteko NAE azalera (2010)	NAE azaleraren hazkundera (2000/10)
1.Samatze	29,9	-16,5
2.Bidaxuneko herri elkargoa	37,4	-5,6
3.Bitarteko Zonaldea	23,3	-13,5
4.Iparraldea	28,1	-9,6
5.Euskal Herria	23,5	-13,7

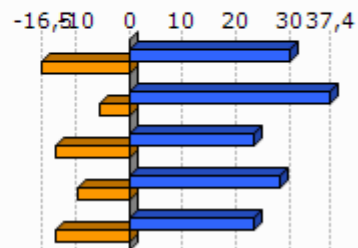

Unit.: Unit.: Ha/ustiategiko; %

Frantziako Laborantza, Nekazaritzako Elikagaien eta Basoen Ministerioa eta INE, 2000/10

	Oinordegabeko 50 urtetik gorako ustiategi-buruak (2010)
1.Samatze	42,9
2.Bidaxuneko herri elkargoa	32,8
3.Bitarteko Zonaldea	35,6
4.Iparraldea	27,9

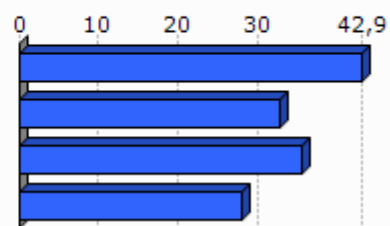

Unit.: %

Frantziako Laborantza, Nekazaritzako Elikagaien eta Basoen Ministerioa, 2010

4. Lurralde antolamendua eta hirigintza

4.1 Lurralde antolamendua

	NATUR A2000 eremua (2013-05)	ZNIEFF I eremua (2010)	ZNIEFF II eremua (2010)
1.Samatze	1,2	0,0	6,1
2.Bidaxuneko herri elkargoa	8,2	2,2	5,6
3.Bitarteko Zonaldea	23,0	4,9	23,1
4.Iparraldea	23,9	6,0	33,1

Unit.: %

Frantziako Ekologia, Garapen Iraunkorra eta Energiaren Ministerioa , 2013/05 eta 2010

	Lurraren artifizializazioa (%), 2006
1.Samatze	0,0
2.Bidaxuneko herri elkargoa	0,3
3.Bitarteko Zonaldea	8,2
4.Iparraldea	6,6
5.Euskal Herria	2,5

Unit.: %

Corine Land Cover, 2006

	1.Samatze
Lur artifizializazioaren hazkundera (1990/2000)	
Lur artifizializazioaren hazkundera (2000/06)	

Unit.: %

Corine Land Cover, 1990/2000 eta 2000/2006

	PLHaren presentzia (2011)	Hirigintza arautzeko planen presentzia (2011)	Lurralde Koherentziarako Planen presentzia (SCOT) (2013)
1.Samatze	EZ	PLU (Berrikusten)	BAI

Unit.: Bai/Ez; presentzia eta tipologia; Bai/Ez

DATAR, 2011

DGALN, 2013

	2.Bidaxuneko herri elkargoa	3.Bitarteko Zonaldea	4.Iparaldea
Hirigintza dokumenturik gabeko herriak (%), (2011)	14,3	5,7	35,2
Lurralde Koherentziarako Plana duten herriak (%), (2013)	100,0	97,1	33,3
PLHa duten herriak (%), (2011)	0,0	17,1	6,3

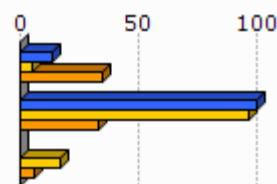

Unit.: %
 DATAR, 2011
 DGALN, 2013

4.2 Hirigintza

	Baimendutako etxebizitza eraikuntzen batz besteko kopurua urtero (2002/07)	Baimendutako etxebizitza eraikuntzen batz besteko kopurua urtero (2008/12)
1.Samatze	15	8
2.Bidaxuneko herri elkargoa	69	48
3.Bitarteko Zonaldea	873	781
4.Iparaldea	3 223	3 071
5.Euskal Herria	33 607	19 397

Unit.: Kopuru gordina
 Frantziako Ekologia, Garapen Iraunkorra eta Energiaren Ministerioa eta Espainiako Sustapen Ministerioa, 2002/07 eta 2008/2012

	Baimendutako etxebizitza eraikuntzen batz besteko azalera urtero (2002/07)	Baimendutako etxebizitza eraikuntzen batz besteko azalera urtero (2008/12)
1.Samatze	1 527	866
2.Bidaxuneko herri elkargoa	9 789	6 031
3.Bitarteko Zonaldea	101 666	81 105
4.Iparaldea	310 544	275 668
5.Euskal Herria	2 974 544	1 829 868

Unit.: m2
 Frantziako Ekologia, Garapen Iraunkorra eta Energiaren Ministerioa eta Espainiako Sustapen Ministerioa, 2002/07 eta 2008/2012

5. Etxebizitza

	Etxebizitza parkearen hazkundea (1999/2009)	Bigarren etxebizitzien hazkundea (1999/2009)
1.Samatze	78,0	10,6
2.Bidaxuneko herri elkargoa	30,2	-5,7
3.Bitarteko Zonaldea	32,4	48,0
4.Iparraldea	19,0	34,3
5.Euskal Herria	15,7	1,4

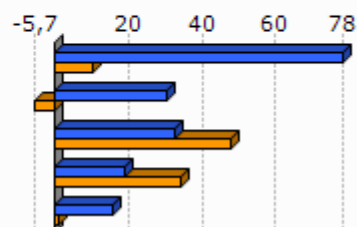

Unit.: %
INSEE eta INE, 1999/2009

	Bigarren etxebizitzien presentzia (2009)	Etxebizitza hutsen presentzia (2009)
1.Samatze	4,9	11,3
2.Bidaxuneko herri elkargoa	8,5	7,3
3.Bitarteko Zonaldea	10,0	5,5
4.Iparraldea	20,8	4,3
5.Euskal Herria	7,2	8,3

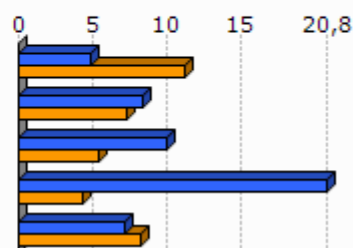

Unit.: %
INSEE eta INE, 2009

	Etxebizitzien batz besteko prezioa (2013)
1.Samatze	2 005
2.Bidaxuneko herri elkargoa	1 848
3.Bitarteko Zonaldea	2 560
4.Iparraldea	2 024
5.Euskal Herria	2 565

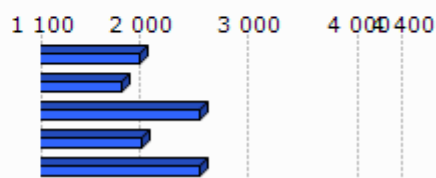

Unit.: €/m²
Ekoizpen propioa, 2013
* Euskal Herria: Zazpi hiriburu eta 25.000 biztanletik gorako udalerrien batz bestekoa.



Unit.: %

Lurralde berdintasuna eta etxebizitzaren ministerioa, 2009

Akitaniako DREAL eta INSEE. Ekoizpen propioa., 2009

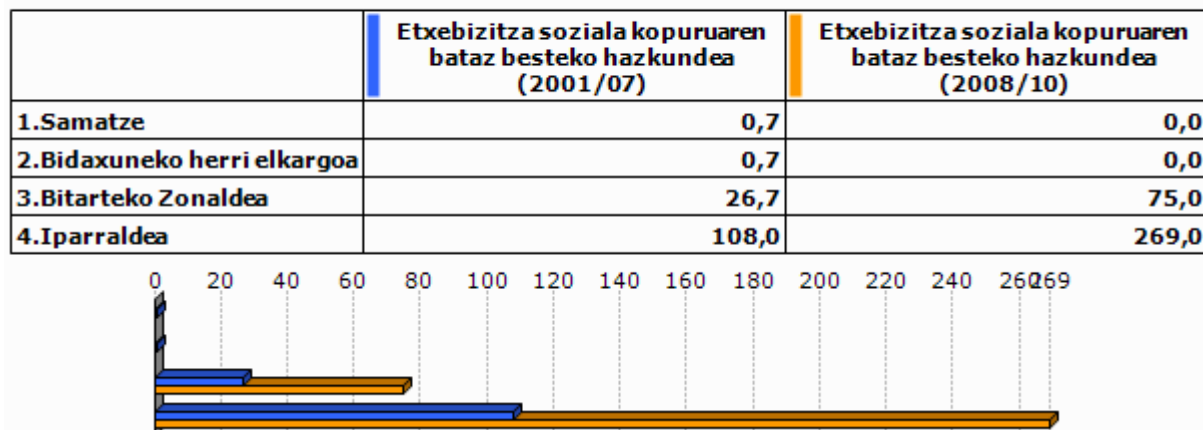

Unit.: urteko batz besteko kopurua

DREAL Aquitaine, 2001/07 eta 2008/2010

6. Azpiegitura eta zerbitzuen irisgarritasuna

	Garraio publikoaren lotura kopurua (2013)
1.Samatze	0,0
2.Bidaxuneko herri elkargoa	0,3
3.Bitarteko Zonaldea	0,9
4.Iparraldea	0,7

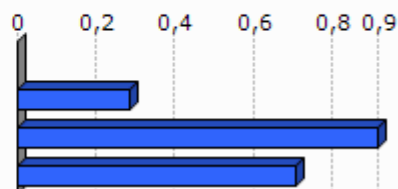

Unit.: Kopuru gordina
Ekoizpen propioa, 2013

	1.Samatze	2.Bida xuneko herri elkargoa	3.Bitarteko Zonaldea	4.Iparraldea	5.Euskal Herria
Osasun zentro azpiegitura gertuenera errepide bidezko distantzia (2012)	11,7	7,8	7,0	9,2	2,7
Ospital gertuenera errepide bidezko distantzia (2012)	32,8	24,5	11,8	9,4	2,2
Txikizkako merkataritza gertuenera errepide bidezko distantzia (2012)	11,7	5,1	1,0	2,5	1,3
Janarizko txikizkako merkataritza gertuenera errepide bidezko distantzia (2012)	11,7	5,1	1,3	2,9	2,4
Finantza bulego gertuenera errepide bidezko distantzia (2012)	11,7	7,8	6,6	7,3	3,7

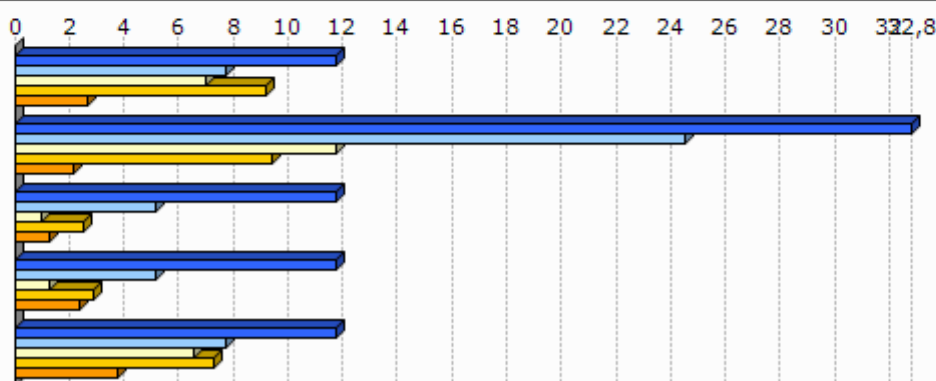

Unit.: Km.

INSEE, Nafarroako Gobernua, EUSTAT, Nafarroako Datu Espazialen Azpiegitura eta Espainiako Sustapen Ministerioa. Ekoizpen propioa., 2012

INSEE, EUSTAT eta Nafarroako Datu Espazialen Azpiegitura. Ekoizpen propioa., 2012

INSEE, EUSTAT, CAMERDATA eta Espainiako Sustapen Ministerioa. Ekoizpen propioa., 2012

INSEE, EUSTAT, CAMERDATA eta Espainiako Sustapen Ministerioa. Ekoizpen propioa., 2012

INSEE, EUSTAT eta CAMERDATA. Ekoizpen propioa., 2012

7. Tokiko fiskalitate zuzena

	Etxebizitzei ezarritako zerga (TH), (2012)	Eraikitako lurrei ezarritako zerga (TFB), (2012)	Eraiki gabeko lurrei ezarritako zerga (TFNB), (2012)	Enpresei ezarritako zerga (CFE), (2012)
1.Samatze	22,0	14,0	44,0	25,6
2.Bidaxuneko herri elkargoa	18,3	11,6	50,7	22,9
3.Bitarteko Zonaldea	14,0	10,1	32,6	22,7
4.Iparraldea	14,0	9,3	32,2	22,3
Bidaxuneko herri elkargoko fiskalitate zuzena	4,3	1,2	5,9	2,4

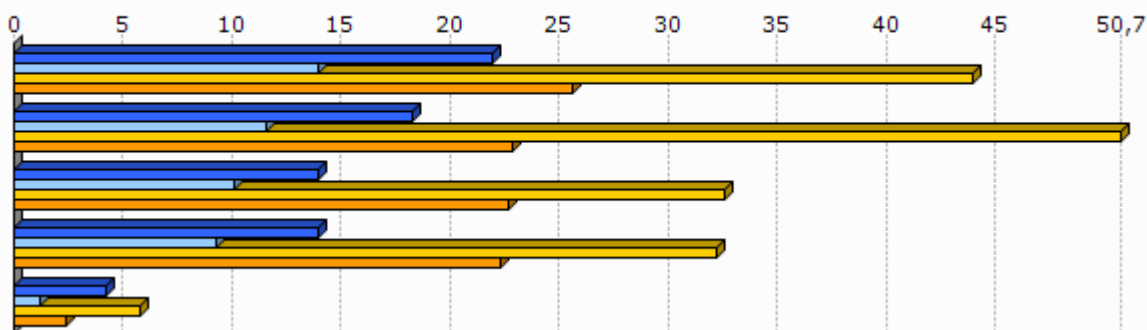

Unit.: %

Kondu publikoen, aurrekontuaren eta estatu erreformaren ministerioa, 2012

	1.Samatze
Eraiki gabeko lurrei ezarritako zergaren urteko batz besteko hazkundera (TFNB) (2008/12)	2,0
Eraikitako lurrei ezarritako zergaren urteko batz besteko hazkundera (TFB) (2008/12)	0,7
Etxebizitzei ezarritako zergaren urteko batz besteko hazkundera (TH) (2008/12)	10,3

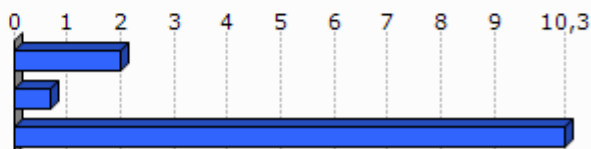

Unit.: %

Kondu publikoen, aurrekontuaren eta estatu erreformaren ministerioa, 2008/12

8. Tokiko nortasuna eta joera politikoa

8.1 Tokiko nortasuna

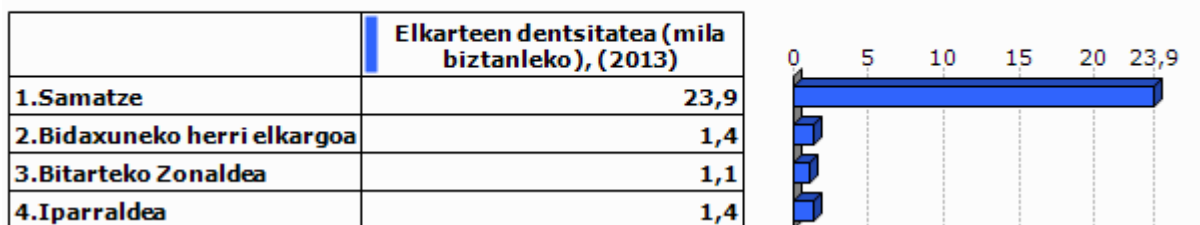

Unit.: ‰
INSEE. Ekoizpen propioa., 2013

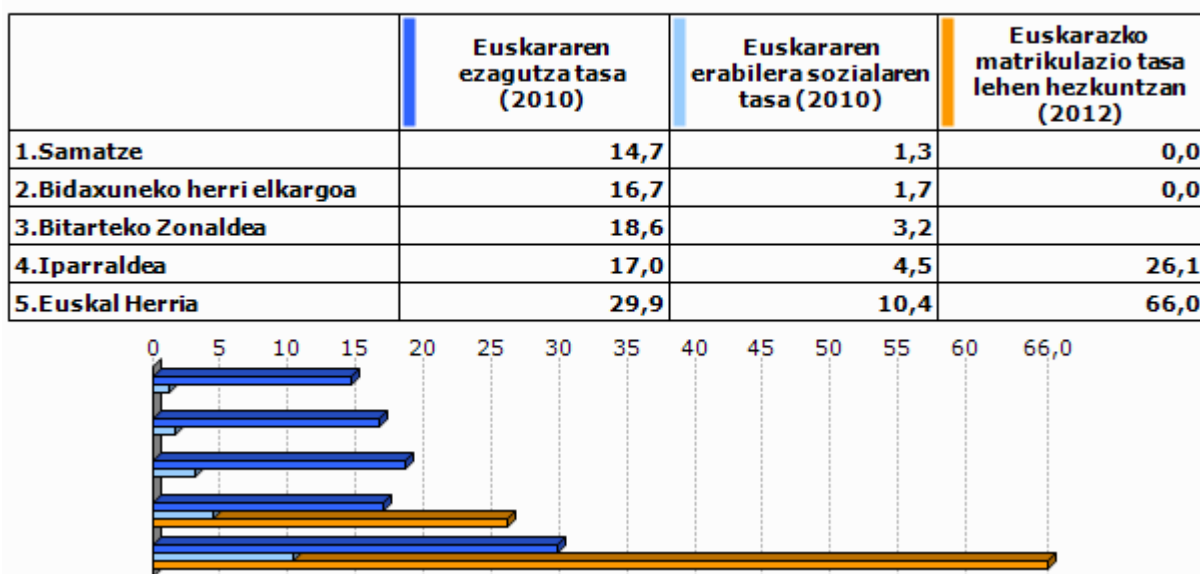

Unit.: ‰
Euskal Herriko Hizkuntza Adierazle Sistema (EAS), INSEE, EUSTAT, INE eta Nafarroako Estatistika Zerbitzua., 2010
Pirinio Atlantikoetako Hezkuntza Nazionalaren Departamentu Zerbitzua, EUSTAT eta Nafarroako Gobernu., 2012

	1.Samatze	2.Bida xuneko herri elkargoa	3.Bitarteko Zonaldea	4.Iparaldea	5.Euskal Herria
Euskarazko Haur Hezkuntza-Lehen Hezkuntza azpiegitura gertuenera errepide bidezko distantzia (2012)	27,6	21,3	7,2	12,2	7,4
Haur Hezkuntza-Lehen Hezkuntza azpiegitura gertuenera errepide bidezko distantzia (2012)	0,0	2,1	0,0	0,9	2,3
Euskarazko bigarren hezkuntzako azpiegitura gertuenera errepide bidezko distantzia (2012)	32,8	31,6	12,9	21,2	19,0
Bigarren hezkuntzako azpiegitura gertuenera errepide bidezko distantzia (2012)	11,7	7,8	7,2	6,9	1,6
Euskaltegi gertuenera errepide bidezko distantzia (2012)	20,5	17,6	6,9	9,4	9,7

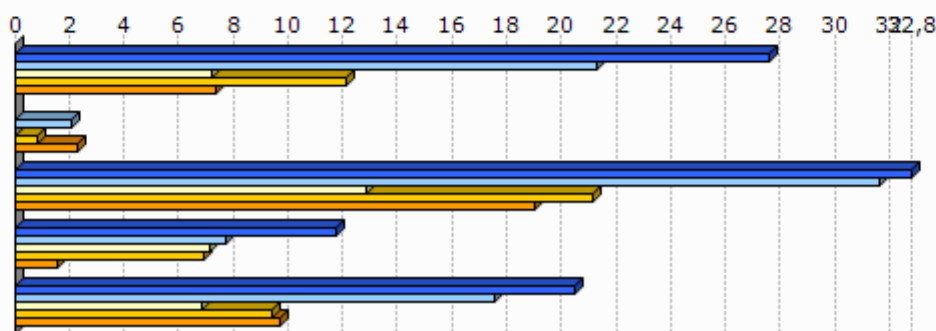

Unit.: Km.

Seaska, INSEE, Nafarroako Gobernua, EUSTAT eta Espainiako Sustapen Ministerioa. Ekoizpen propioa., 2012
INSEE, Nafarroako Gobernua, EUSTAT, Nafarroako Datu Espazialen Azpiegitura eta Espainiako Sustapen Ministerioa. Ekoizpen propioa., 2012

INSEE, Nafarroako Gobernua, EUSTAT eta Espainiako Sustapen Ministerioa. Ekoizpen propioa., 2012

INSEE, EUSTAT eta Nafarroako Datu Espazialen Azpiegitura. Ekoizpen propioa., 2012

AEK, HABE, IKA eta bilaketa propioa. Ekoizpen propioa., 2012

8.2 Joera politikoa



Unit.: %

Frantziako Barne Ministerioa, 2008

	1.Samatze	2.Bidaxuneko herri elkargoa	3.Bitarteko Zonaldea	4.Iparraldea
Eskualdeko hauteskundeetako abstentzioaren bilakaera (2004/10)	11,6	39,5	39,5	35,1
Legebiltzarreko hauteskundeetako abstentzioaren bilakaera (2007/12)	-3,9	14,9	9,2	6,8
Lehendakaritza hauteskundeetako abstentzioaren bilakaera (2007/12)	18,6	38,4	38,0	31,5
Europar legebiltzarreko hauteskundeetako abstentzioaren bilakaera (2004/09)	25,5	-1,3	-2,8	-0,2

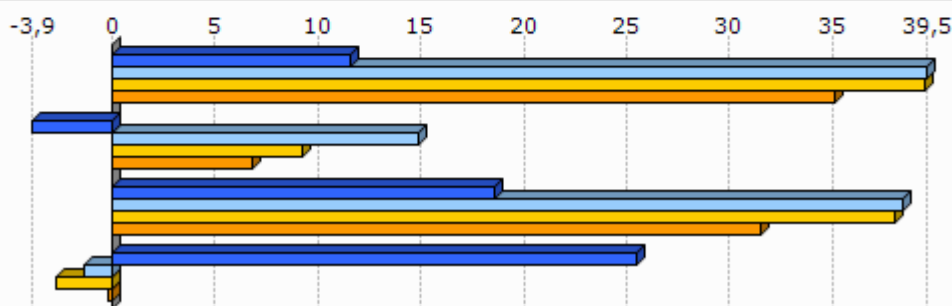

Unit.: %

Frantziako Barne Ministerioa, 2004/12

	Ezker muturreko alderdien hauteskundeetan batz besteko presentzia	Ezkerreko alderdien hauteskundeetan batz besteko presentzia	Alderdi abertzaleen hauteskundeetan batz besteko presentzia	Eskuineko alderdien hauteskundeetan batz besteko presentzia	Eskuin muturreko alderdien hauteskundeetan batz besteko presentzia
1.Samatze	9,1	30,0	2,3	49,0	5,7

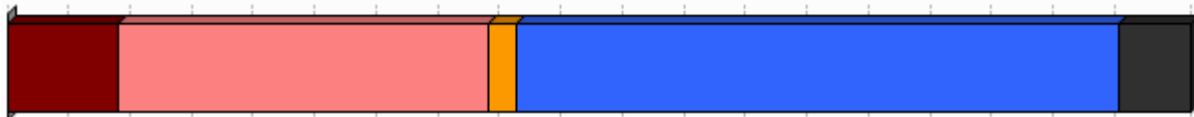

Unit.: %

Frantziako Barne Ministerioa. Ekoizpen propioa., 2008/12

	1.Samatze
Ezker muturreko alderdien bataz besteko hazkundera	37,7
Ezkerreko alderdien bataz besteko hazkundera	7,2
Alderdi abertzaleen bataz besteko hazkundera	58,6
Eskuineko alderdien bataz besteko hazkundera	-41,4
Eskuin muturreko alderdien bataz besteko hazkundera	227,8

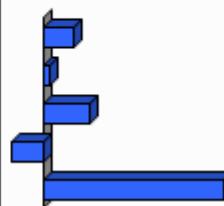

Unit.: %

Frantziako Barne Ministerioa. Ekoizpen propioa., 2001/12

9.0 harrak

GAZTEEN ETA EMAKUMEZKO GAZTEEN IRAUTE TASA

Gazteen iraute tasak eta emakumezko gazteen iraute tasak azken hamarkadako gazte kopuruaren hazkundera neurtzen dute. 1999 urteko 10 eta 19 urte bitarteko (emakumezko) gazteen kopurua 2009 urteko 20 eta 29 urte bitarteko (emakumezko) gazteen kopuruarekin alderatuz ekoizturiko adierazlea da, kasu bietan. Saldo positiboak zein negatiboak (emakumezko) gazteen erakartzea zein ihesa aditzera ematen digute.

LANGABEZIA

Enplegu bulegoetan langabetu gisa (A kategoria, Pôle emploi-ren sailkapenaren arabera) erregistraturiko pertsona kopurua aditzera ematen du.

Enplegua sustatzeko instituzioetan langabetu gisa erregistratzeko bi arrazoi erakusten dira hemen:

- Lan kaleratzeagatik: Arrazoi ezberdinetatik eratorri daitekeen egoera.
- Lan kontratu bukaeragatik: Epe mugatuko kontratu baten amaiera dela medio.

Badira langabetu gisa erregistratua egoteko egoera mota gehiago, hala nola, dimisioak eta lehenengo aldiz lan merkatura gerturatzen direnak, baina ez ditugu txostenean erantsi langabetu kopuru txikiak barnebiltzen baitituzte.

FORMAZIOA

Gizartearen formazioa INSEEn sailkapenean oinarritua dago baina hemen zabalago lantzen da. Ondorioz, 15 urtetik gorako jendetzak lortutako maila altueneko diploma aztertzen da hurrengo taulan ageri den baliokidetzen arabera:

GAINDEGIAko nomenklatura	INSEE ko nomenklatura
Diploma profesionalik gabeko biztanleria (% 15+ urte)	Pas de scolarité Aucun diplôme mais scolarité jusqu'en école primaire ou au collège Aucun diplôme mais scolarité au-delà du collège
Diploma gorenatzat, teknikalari diploma oinarritzkoa duen biztanleria (% 15+ urte)	Certificat c'études primaires BEPC, brevet élémentaire, brevet des collèges Certificat c'aptitudes professionnelles, brevet de compagnon Brevet d'études professionnelles
Diploma gorenatza, batxilergoa duen biztanleria (% 15+ urte)	Baccalauréat général, brevet supérieur Bac technologique ou professionnel, brevet professionnel ou de technicien, BEC, BEI, BEH, capacité en droit
Diploma gorenatza, goi mailako ikasketetako diploma duen biztanleria (% 15+ urte)	Diplôme universitaire de 1er cycle, BTS, DUT, diplôme des professions sociales ou de santé, d'infirmière(ier) Diplôme universitaire de 2ème ou 3ème cycle (y compris médecine, pharmacie, dentaire), diplôme d'ingénieur, d'une grande école, doctorat, etc.

ERRENTA

INSEEk udalerrri mailan errentaren datuak udalerrri handientzat soilik argitaratzen ditu sekretu estatistikoa dela medio. Hori dela eta, maiz ez dago udalerrri mailako daturik tauletan.

Kontsumo Unitatea (KU)

Errentaren inguruko datuak *Kontsumo Unitatearen* (Unité de Consommation–UC) arabera ageri dira.

Kontsumo Unitatea Ekonomi Lankidetzaren eta Garapenerako Erakundeak (ELGE) definitutako koefiziente batzuen arabera etxalde bakoitzean diren pertsonen kontsumoaren ponderazioz sortutako unitatea da. Koefiziente horiek honakoak dira:

- 1: etxaldeko lehen helduarentzat
- 0.5: hamalau urtetik gorako beste pertsonentzat
- 0.3: hamalau urtetik beherako haurrentzat

Errentaren datuak *Kontsumo Unitatean* arabera ematearen helburua etxaldeen arteko konposizio desorekak neutralizatzea da.

Mediana, dezilak eta errenta dezilen arteko distantzia

Errenta mediana eta errentaren lehen eta bederatzigarren dezila ageri da tauletan. Medianak errentaren arabera tamaina bereko bi multzotan banatzen du populazioa eta dezilek hamar zatitan banatzen dute. Lehen errenta dezilak errenta apalenak aditzera ematen ditu. Errenta dezilen arteko distantziak errenta banaketa desorekatuaren maila neurtzen du.

Errentaren jatorria

Errentaren jatorri posibleak lau dira:

- Lan sariak
- Diru laguntzak: erretiroen diru sartzak, pentsioak...
- Etekinak: horiek dira profesio liberalen diru sartzak
- Besteak (gehienbat ondasuneko diru sartzak): ondasunei esker egindako diru sartzak

ADINEKOAK

- Adinekoen bakartasun maila

Etxean bakarrik bizi den 65 urtetik gorako biztanleria kopurua aditzera ematen du, adin horretako ehun biztanleko.

- Zaharren menpekotasun indizea

65 urtetik gorako biztanleria kopurua aditzera ematen du, hauetaz arduratzeko adinean (15 eta 64 urte bitartean) dagoen ehun biztanleko.

GURASO BAKARREKO FAMILIAK

Familiaren definizioa

- Familia bat: Gutxienez etxalde batean bi pertsonen osatutako nukleo bat da. Honakoak dira aukerak:
 - bikote bat (eta bere haurrak baldin badira)
 - heldu bakar bat bere haurr(ar)ekin
- Familia baten seme/alabak: Pertsona bat familia baten seme edo alaba gisa aintzat hartzeko bikotekide gabe eta etxaldean haur propiorik gabe (baldin baditu) bizi behar da.

Guraso bakarreko familiak

Soilik 65 urte arteko guraso bakarreko familia monoparentalak aintzat hartu ditugu haurren zaintza eta erantzukizunerako zailtasunak izan ditzaketen familia unitateak kuantifikatzeko asmoz. Horrela, guraso bakarreko familietan non zaintza eta erantzukizunak kontrako norabidean izan daitezkeen alboratu ditugu.

JARDUERA EKONOMIKOA

Establezimenduen bertakotze tasa

Establezimenduen bertakotze tasak udalerriko establezimendu guztien artean egoitza nagusia Euskal Herrian dutenen ehunekoa aditzera ematen du.

Tokiko ekonomiara bideratutako enplegua

Ondasun eta zerbitzuen ekoizpenerako maila lokalean aurrera eramaten diren jarduerak dira eta hauen helburua tokiko biztanleen beharrak asetzean datza, izan bertakoa nahiz turista. Guztizko enpleguan tokiko ekonomiara bideratutako enpleguaren ehunekoa adierazten da.

Ekintzailetasun ekonomikoaren tasa

Ekintzailetasun ekonomikoaren tasak udalerriko establezimendu guztien artean egoitza nagusia udalerrian bertan dutenen ehunekoa aditzera ematen du

Biztanleria aktiboaren egituraren indizea

Biztanleria aktiboaren egituraren indizeak 15 eta 39 urte bitarteko ehun biztanle aktiboko 40 eta 64 urte bitarteko biztanle aktibo kopurua esaten digu. Biztanleria aktiboaren egituraren zahartze maila neurtzeko adierazlea da.

TOKIKO FISKALITATE ZUZENA**CFE**

Enpresei doakien zerga *Cotisation Foncière des Entreprises (CFE)* delakoa 2010 urtean ezarritako zerga da.

Herri elkargoen tokiko fiskalitate zuzena

Herri elkargoentzat, bi informazio ezarriak izan dira:

- Lehena, herri elkargoko lurraldean diren udalerrien zergaren bataz bestekoa, herriko etxeak finkatzen duen tasa herri elkargoko testuinguruan ikusteko.
- Bestea, herri elkargoak berak ezartzen duen zerga, informazio gehigarri bezala jarria ageri dena.

HAUTESKUNDEAK**Aintzat harturiko hauteskundeak**

Udalerrri mailako joera politikoaren azterketarako hauteskunde ezberdinetan lehen itzuliko emaitzak baliatuak izan dira. Horretarako, aniztasun politiko zabala erakusten duten hauteskundeak aintzat hartu dira. Hauteskunde mota bakoitzean izandako bilakaeraren neurketarako hauteskunde mota bakoitzeko azken bi deialdiak kontutan hartu dira.

Hona erabiliak izan diren hauteskundeak:

2001eko Udal hauteskundeen lehen itzulua	2008ko Udal hauteskundeen lehen itzulua
2007ko legebiltzarreko hauteskundeen lehen itzulua	2012ko Legebiltzarreko hauteskundeen lehen itzulua
2004ko Europar legebiltzarreko hauteskundeen lehen itzulua	2009ko Europar legebiltzarreko hauteskundeen lehen itzulua

Udalerrriko hauteskundeen kasuan, soilik 3.500 biztanletik gorako udalerrien emaitzak kontutan izan dira kopuru horren azpitik diren udalerrietan Frantziako hauteskunde sisteman indarrean den "panachage" delakoak ezinezkoa egiten baitu hautagaiak blokeen sailkapenetan txertatzea.

Alderdien sailkapena

Hauteskundeetan aurkezturiko hautagai zein alderdiak bost bloke handietan sailkatu ditugu joera politikoaren izaera zein honen bilakaera modu sintetikoan laburbiltzeko. Hurrengo taulan bost bloke horietan barnebildutako hautagaitzak zehaztuak dira eta ondoan hauteskunde bakoitzean hautentzat Frantziako Barne Ministerioak darabiltzan nomenklatura ageri da. ECO izen generikoa dutenak talde ezberdinetan banatuak izaten ahal dira hautagaiaren iritzi politikoaren arabera.

KODEA		IZENA	UDAL01	UDAL08	LEGISL07	LEGISL12	EUROP04	EUROP09	
Ezker muturra	Ezker antikapitalista / komunista	Liste d'extrême-gauche	LXG	LEXG		EXG	LXG	LEXG	
		LCR/FO/NPA			EXG				
		Liste du Parti Communiste			COM		LPC		
		Lutte Ouvrière			EXG				
		Liste du PCF et du Parti de gauche						LCOP	
		Parti de Gauche							
Ezkerra	Beste	Eric Pététin				ECO			
	Ekologistak	Liste Europe Ecologie les Verts			VEC	VEC			
		Liste des Verts	LVE				LVE	LVEC	
		Patit de la Nation Occitana			ECO				
	Ezker liberala	Liste du Parti socialiste		LSOC	SOC	SOC	LPS	LSOC	
	Ezker zentristak	Parti Radical de Gauche							
Ezkerreko besteak	Ezkerreko besteak	Liste Union de la Gauche		LUG					
		Liste divers gauche	LDG	LDVG		DVG			
		Liste de Gauche	LGA				LDVG		
Abertzaleak	Abertzaleak	Liste régionaliste (EHBAI, EHA, EAJ-PNB, ...)	LRG	LREG	REG	REG	LRG	LREG	
Eskuina	Besteak	Autre liste				AUT		LAUT	
		Alliance écologique indépendante				ECO			
		MHAN			ECO				
		Liste Divers	LDV				LDV		
	Zentrista kontserbadorea	Liste Chasse-Pêche-Nature et Traditions			CPNT		LCP		
	Eskuineko zentristak	Eskuineko zentristak	Liste centre-MoDem		LCMD	UDFD		LCMD	
			Liste le centre pour la france				CEN		
			Liste UDF					LUDF	
	Eskuineko bestak	Eskuineko bestak	Liste divers droite	LDD	LDVD	DIV	DVD	LDD	LDVD
			Liste de droite	LDR					
Zentristak eta eskuin liberala	Zentristak eta eskuin liberala	Parti Radical Valoisien				PRV			
		Liste Majorité-Centristes		LMC					
		Majorité-Nouveau Centre							
Eskuin liberala	Eskuin liberala	Liste de la majorité présidentielle (UMP)		LMAJ	UMP	UMP	LUMF	LMAJ	
Eskuin muturra	Eskuin muturra	Liste du Front national			FN	FN	LFN	LFN	
		Liste d'extrême-droite					LXD	LEXD	

Hauteskunde emaitzen kalkulua

Bloke bakoitzeko bozka kopurua zenbatua izan da hauteskunde guztietan eta bakoitzaren pisua ehunekotan kalkulatu da (guztizko bozkekiko). Hortik bi operazio egin dira:

- Bloke bakoitzak hauteskunde mota bakoitzeko azken hauteskundeetan izandako bozka ehunekoen batz bestekoa. Hauteskunde horiek honakoak dira: 2008 urteko udal hauteskundeak, 2012 urteko Frantziako Legebiltzarreko hauteskundeak eta 2009 urteko Europar Legebiltzarreko hauteskundeak.

- Bestalde, bloke bakoitzak aurreko hauteskunde mota bakoitzeko izandako presentziaren hazkundera kalkulatu izan da. Azkenik, hazkundera horien batz bestekoa kalkulatu izan da.

10.E

ranskina: Adierazle zerrenda

Biztanleria osoa (p. munic.)
Biztanleriaren hazkundera (p. munic.) 2006/09
Biztanleriaren hazkundera (p. munic.) 1999/2009
Amatasun indizea
Bizitza proiektuak garatzeko adinekoren iraute eta erakargarritasun tasa
Friz indizea
Zahartze indizea
Emakumezkotasun indizea (15-64)
Jarduera tasa
Emakumezkoen jarduera tasa
Biztanleria aktiboaren hazkundera (1999/2009)
Langabetu kopurua
Langabetuen hazkundera (2007/11)
Emakumezko langabetuak, langabetu guztiekiko
50 eta + urteko langabetuak, langabetu guztiekiko
50 eta + urteko langabetuen hazkundera (2007/11)
Lan-kaleraketagatik langabezia egoeran
Kontratu amaieragatik langabezia egoeran
Laborari aktiboaren presentzia
Laborari aktiboaren hazkundera (1999/2009)
Enpresa buru, artisau eta merkatari aktiboaren presentzia
Enpresa buru, artisau eta merkatari aktiboaren hazkundera (1999/2009)
Kudeatzaile eta lanbide intelektuak aktiboaren presentzia
Kudeatzaile eta lanbide intelektuak aktiboaren hazkundera (1999/2009)
Tarteko lanbideak aktiboaren presentzia
Tarteko lanbideak aktiboaren hazkundera (1999/2009)
Enpleguak aktiboaren presentzia
Enpleguak aktiboaren hazkundera (1999/2009)
Langileak aktiboaren presentzia
Langileak aktiboaren hazkundera (1999/2009)
Diploma profesionalik gabeko biztanleriaren presentzia
Teknikalari diploma oinarrikoa duen biztanleriaren presentzia
Batxilergoa duen biztanleriaren presentzia
Goi mailako ikasketetako diploma duen biztanleriaren presentzia
Errenta mediana (kontsumo unitateko)
Errentaren lehen dezila (kontsumo unitateko)
Errentaren bederatzigarren dezila (kontsumo unitateko)
Errenta dezilen arteko distantzia (kontsumo unitateko)
Lan-sariak guztizko errentan
Diru laguntzak guztizko errentan
Etekinak guztizko errentan
Besteak (gehienbat ondasuneko diru sartzak) guztizko errentan
Bataz besteko lan-saria orduko (denb. osoko lanaldian)
Emakumezkoen lan-saria gizonezkoekiko (denb. osoko lanaldian)
Bataz besteko lan sariaren hazkundera (denb. osoko lanaldian)
Gazteen iraute tasa
Emakumezko gazteen iraute tasa
Gazte langabetuak (<25 urte) langabetu guztiekiko
Gazte langabetuen hazkundera (<25 urte)
Gizonezko gazteen (18-25) bataz besteko lan-saria orduko (denb. osoko lanaldian)
Emakumezko gazteen (18-25) bataz besteko lan-saria orduko (denb. osoko lanaldian)

65 urtetik gorako biztanleak etxean bakarrik
75 urtetik gorako biztanleak etxean bakarrik
Adineko biztanleen bakartasun maila (>65 urte)
Zaharren menpekotasun indizea
Guraso bakarreko (<65 urte) familia nuklearrak
Guraso bakarreko (<65 urte) familia nuklearren proportzioa
Guraso bakarreko (<65 urte) familia nuklearren emakumezotasuna
Guraso bakarreko haur kopurua (0-24 urte bitartean)
Guraso bakarreko haur kopuruaren proportzioa (0-24 urte bitartean)
Establezimendu kopurua
Lehen sektoreko establezimenduen proportzioa
Industria sektoreko establezimenduen proportzioa
Eraikuntza sektoreko establezimenduen proportzioa
Zerbitzuen sektoreko establezimenduen proportzioa
Establezimenduen bertakotutze tasa
Jarduera industrialeko teknologia maila handia
Jarduera industrialeko teknologia maila ertain-handia
Jarduera industrialeko teknologia maila ertain-txikia
Jarduera industrialeko teknologia maila txikia
Biztanleria aktiboaren egituraren indizea
Hurrengo hamarkadan erretiroa hartu behar duen langilegoa
Udalerrian bizi diren landunak, udalerriko lanpostuekiko
Udalerrian bizi eta lan egiten duten landunak, udalerriko landunekiko
Tokiko ekonomiara bideratutako enplegua
Tokiko ekonomiara bideratutako enpleguaren hazkundea (1999/2009)
Ekintzailetasun ekonomikoaren tasa
Autonomoen tasa
Ustiategi kopurua
Ustiategien hazkunde gordina (2000/10)
Ustiategien hazkundea (2000/10)
Ustiategien batz besteko NAE azalera
NAE azaleraren hazkundea (2000/10)
Batz besteko produkzio gordina ustiategiko
Oinordegabeko 50 urtetik gorako ustiategi-buruak
NATURA 2000 eremua
ZNIEFF I eremua
ZNIEFF II eremua
Lurraren artifizializazioa
Lur artifizializazioaren hazkundea (2000/06)
Lur artifizializazioaren hazkundea (1990/2000)
PLHaren presentzia
PLHa duten herriak (%)
Hirigintza arautzeko planen presentzia
Hirigintza dokumenturik gabeko herriak (%)
Lurralde Koherentziarako Planen presentzia (SCOT)
Lurralde Koherentziarako Plana duten herriak (%)
Baimendutako etxebizitza eraikuntzen batz besteko kopurua urtero (2002/07)
Baimendutako etxebizitza eraikuntzen batz besteko kopurua urtero (2008/12)
Baimendutako etxebizitza eraikuntzen batz besteko azalera urtero (2002/07)
Baimendutako etxebizitza eraikuntzen batz besteko azalera urtero (2008/12)
Etxebizitza parkearen hazkundea (1999/2009)
Bigarren etxebizitzaren hazkundea (1999/2009)
Bigarren etxebizitzaren presentzia
Etxebizitza hutsen presentzia

Etxebizitzen batz besteko prezioa
Etxebizitza sozialen tasa (datu ofiziala)
Etxebizitza sozialen tasa (guztizko etxebizitza parkearekiko)
Etxebizitza soziala kopuruaren batz besteko hazkundea (2001/07)
Etxebizitza soziala kopuruaren batz besteko hazkundea (2008/10)
Garraio publikoaren lotura kopurua
Osasun zentro azpiegitura gertuenera errepide bidezko distantzia
Ospital gertuenera errepide bidezko distantzia
Txikizkako merkataritza gertuenera errepide bidezko distantzia
Janarizko txikizkako merkataritza gertuenera errepide bidezko distantzia
Finantza bulego gertuenera errepide bidezko distantzia
Etxebizitzei ezarritako zerga (TH)
Etxebizitzei ezarritako zergaren urteko batz besteko hazkundea (TH) (2008/12)
Eraikitako lurrei ezarritako zerga (TFB)
Eraikitako lurrei ezarritako zergaren urteko batz besteko hazkundea (TFB) (2008/12)
Eraiki gabeko lurrei ezarritako zerga (TFNB)
Eraiki gabeko lurrei ezarritako zergaren urteko batz besteko hazkundea (TFNB) (2008/12)
Enpresei ezarritako zerga (CFE)
Elkarteen dentsitatea (mila biztanleko)
Euskararen ezagutza tasa
Euskararen erabilera sozialaren tasa
Euskarazko matrikulazio tasa lehen hezkuntzan
Euskarazko Haur Hezkuntza-Lehen Hezkuntza azpiegitura gertuenera errepide bidezko distantzia
Haur Hezkuntza-Lehen Hezkuntza azpiegitura gertuenera errepide bidezko distantzia
Euskarazko bigarren hezkuntzako azpiegitura gertuenera errepide bidezko distantzia
Bigarren hezkuntzako azpiegitura gertuenera errepide bidezko distantzia
Euskaltegi gertuenera errepide bidezko distantzia
2008ko udal hauteskundeetako abstentzio maila
Eskualdeko hauteskundeetako abstentzioaren bilakaera (2004/10)
Legebiltzarreko hauteskundeetako abstentzioaren bilakaera (2007/12)
Lehendakaritza hauteskundeetako abstentzioaren bilakaera (2007/12)
Europar legebiltzarreko hauteskundeetako abstentzioaren bilakaera (2004/09)
Ezker muturreko alderdien hauteskundeen batz besteko presentzia
Ezkerreko alderdien hauteskundeen batz besteko presentzia
Alderdi abertzaleen hauteskundeen batz besteko presentzia
Eskuineko alderdien hauteskundeen batz besteko presentzia
Eskuin muturreko alderdien hauteskundeen batz besteko presentzia
Ezker muturreko alderdien batz besteko hazkundea
Ezkerreko alderdien batz besteko hazkundea
Alderdi abertzaleen batz besteko hazkundea
Eskuineko alderdien batz besteko hazkundea
Eskuin muturreko alderdien batz besteko hazkundea

11.U

dalerriko oharrak

	1.Samatze
Langabetuen hazkundera (2007/11)	
Emakumezko langabetuak, langabetu guztiekiko	
50 eta + urteko langabetuak, langabetu guztiekiko	
50 eta + urteko langabetuen hazkundera (2007/11)	
Lan-kaleraketagatik langabezia egoeran	
Kontratu amaieragatik langabezia egoeran	
Laborari aktiboen hazkundera (1999/2009)	
Enpresa buru, artisau eta merkatari aktiboen hazkundera (1999/2009)	
Kudeatzaile eta lanbide intelektualak aktiboen hazkundera (1999/2009)	
Tarteko lanbideak aktiboen hazkundera (1999/2009)	
Enplegatuak aktiboen hazkundera (1999/2009)	
Langileak aktiboen hazkundera (1999/2009)	
Gazteen iraute tasa (10-19 urte)	
Emakumezko gazteen iraute tasa	
Gazte langabetuak (<25 urte) langabetu guztiekiko	
Gazte langabetuen hazkundera (<25 urte)	2007 urtean ez zegoen langabeturik
Guraso bakarreko (<65 urte) familia nuklearren emakumezko tasuna	Guraso bakarreko familia gabeko udalerria
Jarduera industrialeko teknologia maila handia	
Jarduera industrialeko teknologia maila ertain-handia	
Jarduera industrialeko teknologia maila ertain-txikia	
Jarduera industrialeko teknologia maila txikia	
Ustiategi kopurua	
Oinordegabeko 50 urtetik gorako ustiategi-buruak	
Lur artifizializazioaren hazkundera (2000/06)	2000 urtean ez zegoen artifizializazio esanguratsurik
Lur artifizializazioaren hazkundera (1990/2000)	1990 urtean ez zegoen artifizializazio esanguratsurik
Etxebizitzan batz besteko prezioa	

12.Herri elkargoko oharrak

	50 eta + urteko langabetuen hazkundera (2007/11)	Gazte langabetuen hazkundera (<25 urte)
2.Bidaxuneko herri elkargoa		

Sustatzailea: GAINDEGIA



Ipar Euskal Herriko udalerriak, aldagai sozio ekonomikoen arabera 2013

Egileak

Txomin Poveda eta Asier Otxoa de Retana



SARA

AURKIBIDEA

1. Demografia
2. Gizarte errealitatea eta bizi baldintzak
3. Jarduera ekonomikoa
4. Lurralde antolamendua eta hirigintza
5. Etxebizitza
6. Azpiegiturak eta zerbitzuen irisgarritasuna
7. Tokiko fiskalitate zuzena
8. Tokiko nortasuna eta joera politikoa
9. Oharrak
10. Eranskinak: Adierazle zerrenda
11. Udalerrri oharrak
12. Herri elkargoko oharrak

1. Demografia

1.1 Biztanleria lurraldean

	1.Sara	2.Hego Lapurdiko Hirigunea	3.Bitarteko Zonaldea	4.Iparraldea	5.Euskal Herria
Biztanleria osoa (p. munic.)	2 508	63 014	79 613	289 543	3 127 326

Unit.: Kopuru gordina
INSEE eta INE

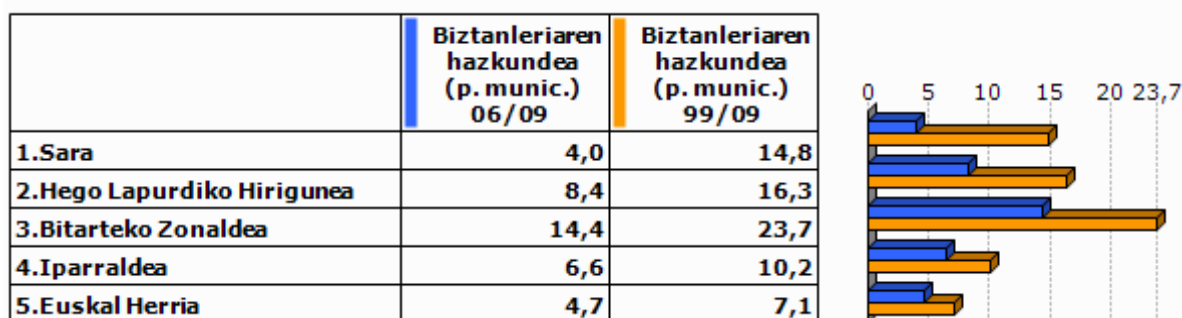

Unit.: %
INSEE eta INE, 2006/2009 eta 1999/2009

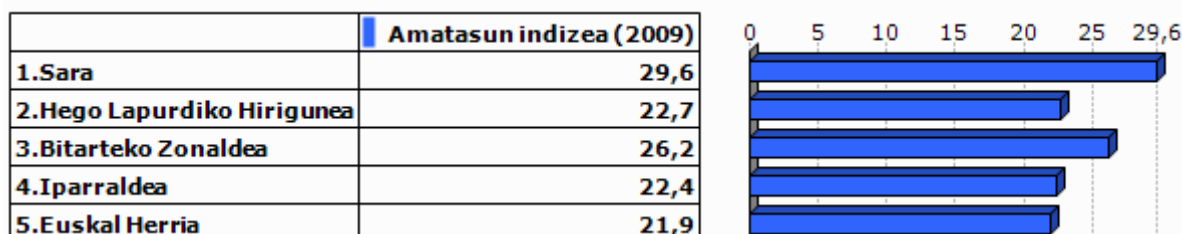

Unit.: %
INSEE eta INE, 2009

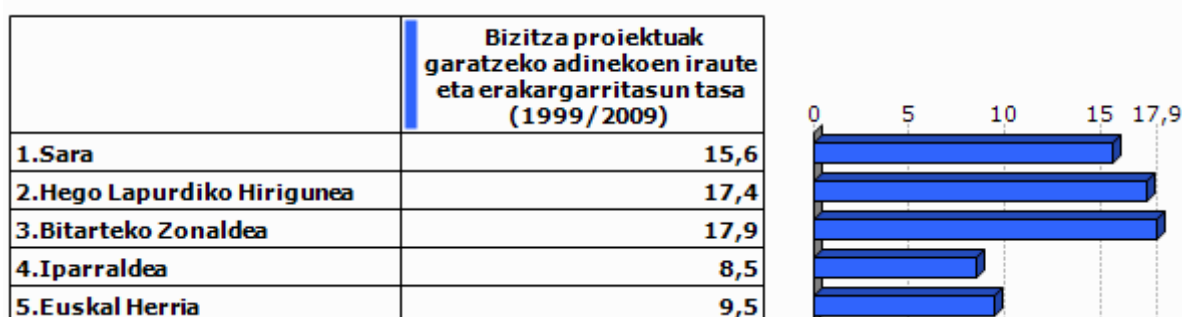

Unit.: %
INSEE eta INE. Ekoizpen propioa., 1999/2009

1.2 Biztanleriaren egitura

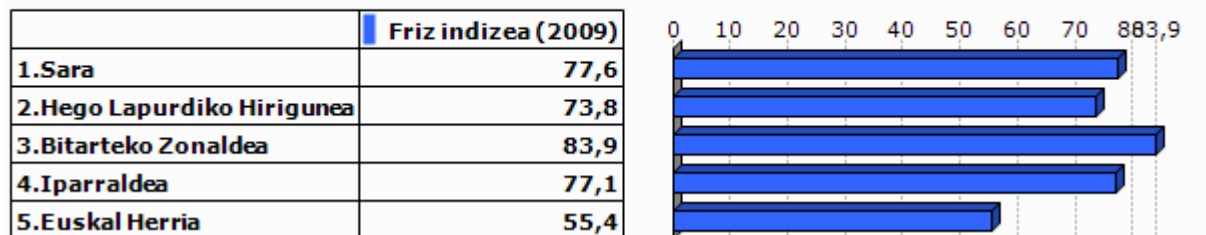

Unit.: %
INSEE eta INE, 2009

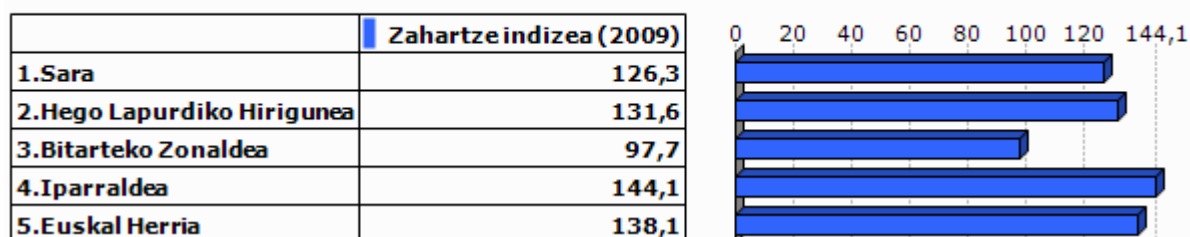

Unit.: %
INSEE eta INE, 2009

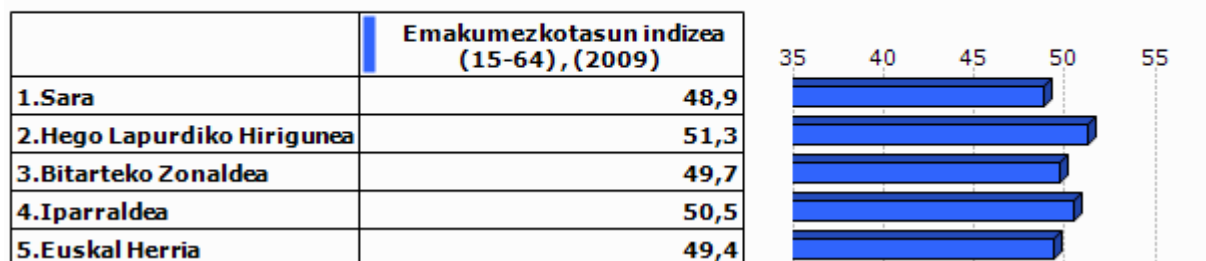

Unit.: %
INSEE eta INE, 2009

2.Gizarte errealitatea eta bizi baldintzak

2.1 Jarduera eta enplegua

	Jarduera tasa (2009)	Emakumezkoen jarduera tasa (2009)
1.Sara	74,9	69,9
2.Hego Lapurdiko Hirigunea	72,2	68,9
3.Bitarteko Zonaldea	73,7	71,1
4.Iparraldea	71,7	68,9
5.Euskal Herria	72,9	67,0

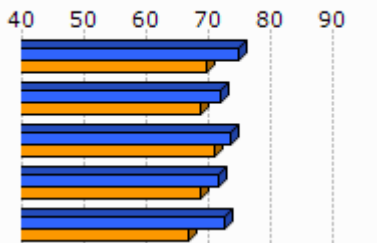

Unit.: %
INSEE eta INE, 2009

	Biztanleria aktiboaren hazkundera (1999/2009)
1.Sara	19,9
2.Hego Lapurdiko Hirigunea	21,9
3.Bitarteko Zonaldea	26,3
4.Iparraldea	13,0
5.Euskal Herria	13,8

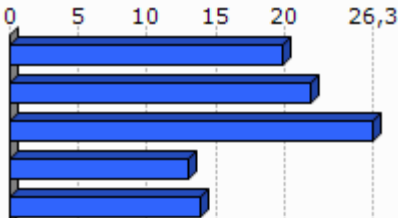

Unit.: %
INSEE eta INE, 1999/2009

2.2 Langabezia

	1.Sara	2.Hego Lapurdiko Hirigunea	3.Bitarteko Zonaldea	4.Iparraldea	5.Euskal Herria
Langabetu kopurua (2011)	95	2 970	2 720	12 479	201 708

Unit.: Kopuru gordina
Pôle emploi eta Espainiako Enplegu eta Gizarte Segurantza Ministerioa, 2011

	Langabetuen hazkundera (2007/11)
1.Sara	31,9
2.Hego Lapurdiko Hirigunea	56,2
3.Bitarteko Zonaldea	50,9
4.Iparraldea	43,9
5.Euskal Herria	92,1

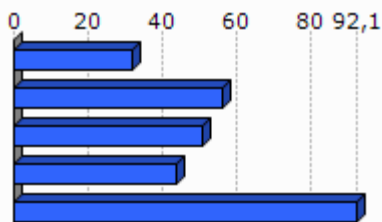

Unit.: %
Pôle emploi eta Espainiako Enplegu eta Gizarte Segurantza Ministerioa, 2007/2011

	Emakumezko langabetuak, langabetu guztiekiko (2011)
1.Sara	61,1
2.Hego Lapurdiko Hirigunea	52,1
3.Bitarteko Zonaldea	53,9
4.Iparraldea	48,8
5.Euskal Herria	50,7

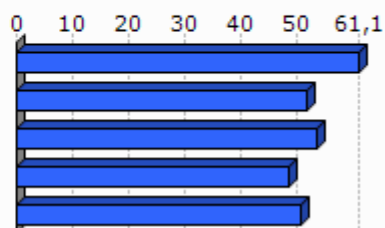

Unit.: %

Pöle emploi eta Espainiako Enplegu eta Gizarte Segurantzza Ministerioa, 2011

	50 eta + urteko langabetuak, langabetu guztiekiko (2011)	50 eta + urteko langabetuen hazkundera (2007/11)
1.Sara	20,0	90,0
2.Hego Lapurdiko Hirigunea	18,3	104,5
3.Bitarteko Zonaldea	20,4	110,6
4.Iparraldea	18,3	85,8
5.Euskal Herria	38,8	86,1

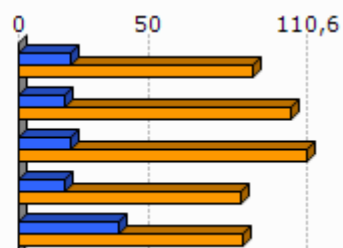

Unit.: %

Pöle emploi eta Espainiako Enplegu eta Gizarte Segurantzza Ministerioa, 2007/2011

	Lan-kalera ketagatik langabezia egoeran (2011)	Kontratu amaieragatik langabezia egoeran (2011)
1.Sara	14,8	77,0
2.Hego Lapurdiko Hirigunea	23,8	68,8
3.Bitarteko Zonaldea	28,2	63,9
4.Iparraldea	25,2	66,3

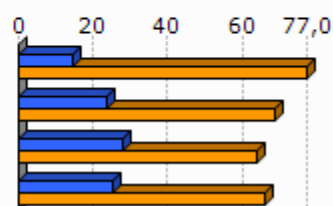

Unit.: %

Pöle emploi, 2011

2.3 Katgoria Sozio-Profesionala eta formazio maila

	Laborari aktiboen presentzia (2009)	Laborari aktiboen hazkundera (1999/2009)
1.Sara	3,6	-48,3
2.Hego Lapurdiko Hirigunea	0,8	-41,7
3.Bitarteko Zonaldea	2,5	-25,0
4.Iparraldea	3,2	-23,7

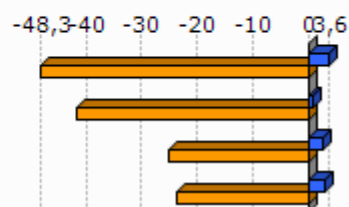

Unit.: %
INSEE, 1999/2009

	Enpresa buru, artisau eta merkatari aktiboen presentzia (2009)	Enpresa buru, artisau eta merkatari aktiboen hazkundera (1999/2009)
1.Sara	13,1	8,1
2.Hego Lapurdiko Hirigunea	10,8	17,8
3.Bitarteko Zonaldea	9,4	12,8
4.Iparraldea	8,8	2,8

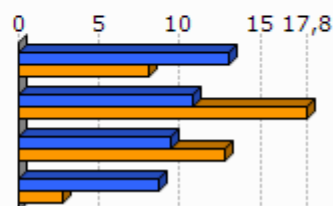

Unit.: %
INSEE, 1999/2009

	Kudeatzaile eta lanbide intelektualak aktiboen presentzia (2009)	Kudeatzaile eta lanbide intelektualak aktiboen hazkundera (1999/2009)
1.Sara	5,0	33,3
2.Hego Lapurdiko Hirigunea	11,5	46,4
3.Bitarteko Zonaldea	11,1	56,8
4.Iparraldea	11,6	30,0

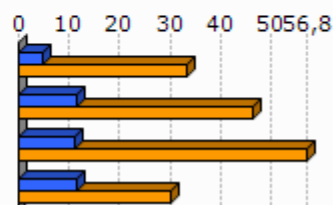

Unit.: %
INSEE, 1999/2009

	Tarteko lanbideak aktiboen presentzia (2009)	Tarteko lanbideak aktiboen hazkundera (1999/2009)
1.Sara	16,2	74,5
2.Hego Lapurdiko Hirigunea	25,0	44,1
3.Bitarteko Zonaldea	26,4	47,6
4.Iparraldea	25,5	26,2

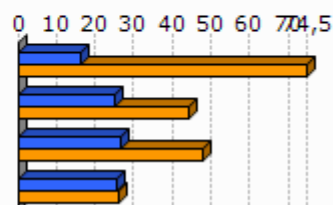

Unit.: %
INSEE, 1999/2009

	Enplegatuak aktiboen presentzia (2009)	Enplegatuak aktiboen hazkundera (1999/2009)
1.Sara	28,4	15,2
2.Hego Lapurdiko Hirigunea	32,7	8,6
3.Bitarteko Zonaldea	30,4	13,7
4.Iparraldea	31,6	1,6

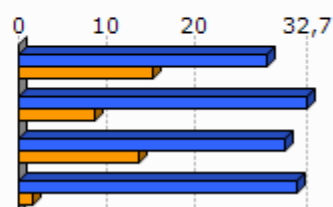

Unit.: %
INSEE, 1999/2009

	Langileak aktiboen presentzia (2009)	Langileak aktiboen hazkundera (1999/2009)
1.Sara	33,8	23,2
2.Hego Lapurdiko Hirigunea	21,1	5,2
3.Bitarteko Zonaldea	22,3	1,4
4.Iparraldea	20,3	-3,4

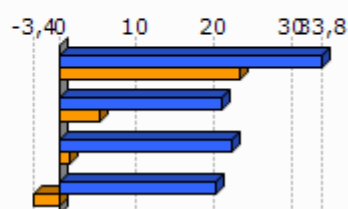

Unit.: %
INSEE, 1999/2009

	Diploma profesionalik gabeko biztanleriaren presentzia (2008)	Teknikalari diploma oinarrikoa duen biztanleriaren presentzia (2008)	Batxilergoa duen biztanleriaren presentzia (2008)	Goi mailako ikasketetako diploma duen biztanleriaren presentzia (2008)
1.Sara	34,1	33,9	13,8	18,3
2.Hego Lapurdiko Hirigunea	33,8	26,4	17,2	22,5
3.Bitarteko Zonaldea	30,0	30,0	16,2	23,9
4.Iparraldea	32,7	26,7	17,1	23,6

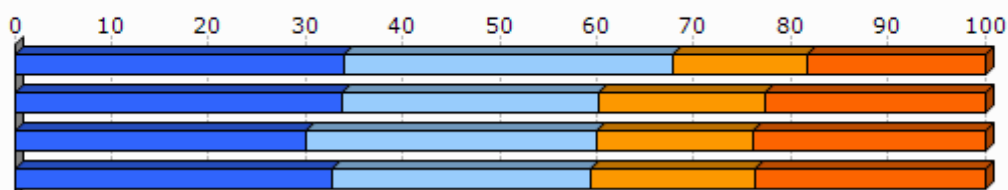

Unit.: %
INSEE, 2008

2.4 Errenta

	1.Sara	2.Hego Lapurdiko Hirigunea
Errenta mediana (kontsumo unitateko), (2010)	17 702	19 061
Errentaren bederatzigarren dezila (kontsumo unitateko), (2010)	34 340	37 756
Errentaren lehen dezila (kontsumo unitateko), (2010)	9 084	8 659

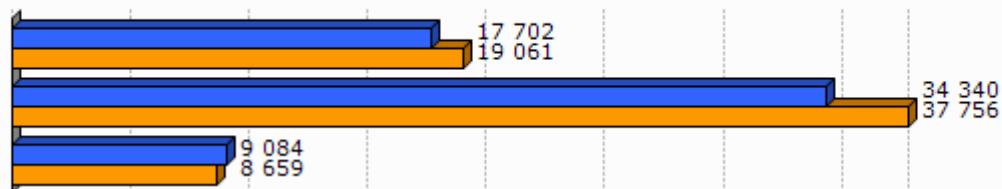

Unit.: €
INSEE, 2010

	Errenta dezilen arteko distantzia (kontsumo unitateko), (2010)
1.Sara	3,8
2.Hego Lapurdiko Hirigunea	4,4



Unit.: Unitate gabekoa
INSEE, 2010

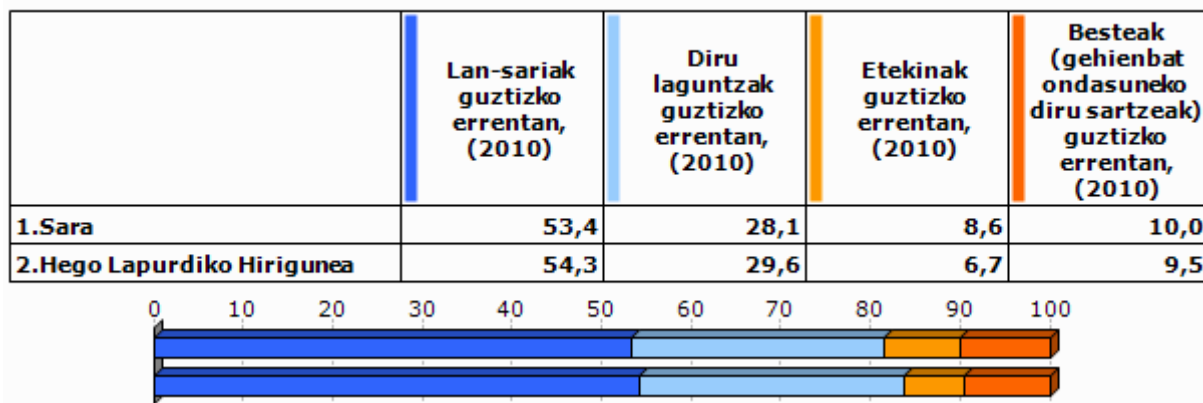

Unit.: %
INSEE, 2010

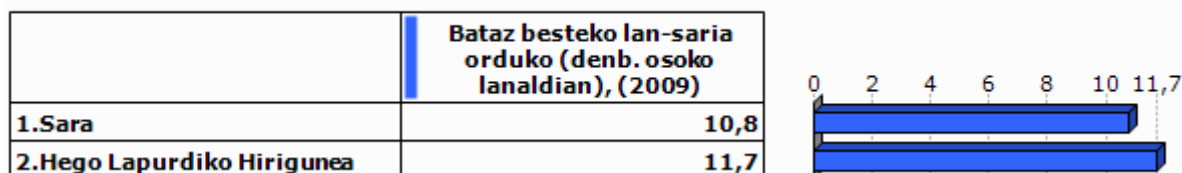

Unit.: €
INSEE, 2009

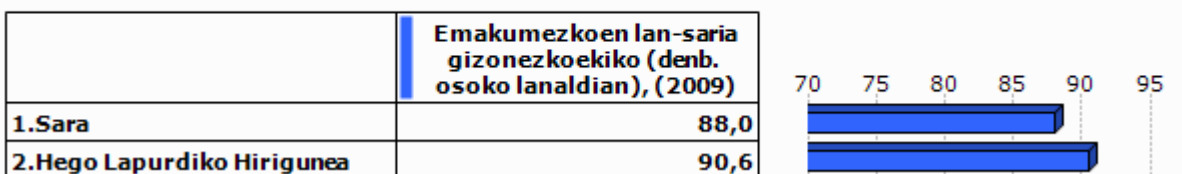

Unit.: %
INSEE, 2009

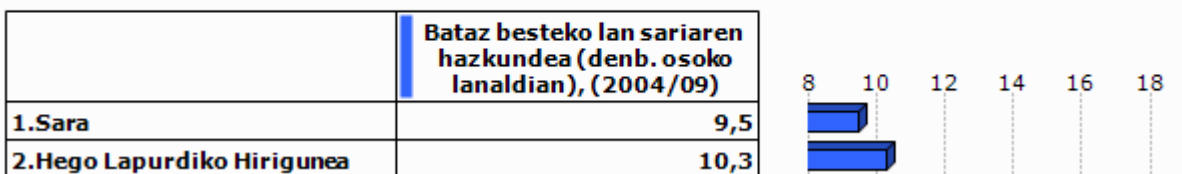

Unit.: %
INSEE, 2004/2009

2.5 Arrisku ekonomikoaren menpeko giza talde nagusiak

Gazteak

	Gazteen iraute tasa, (1999/2009)	Emakumezko gazteen iraute tasa, (1999/2009)
1.Sara	0,4	-11,1
2.Hego Lapurdiko Hirigunea	-12,1	-7,9
3.Bitarteko Zonaldea	-14,7	-14,4
4.Iparraldea	-4,8	-3,8
5.Euskal Herria	15,3	15,5

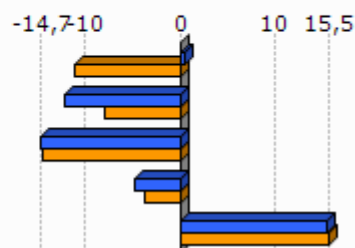

Unit.: %
INSEE eta INE. Ekoizpen propioa., 1999/2009

	Gazte langabetuak (<25 urte) langabetu guztiekiko (2011)	Gazte langabetuen hazkundera (<25 urte) (2007/11)
1.Sara	17,9	-5,6
2.Hego Lapurdiko Hirigunea	16,3	65,8
3.Bitarteko Zonaldea	16,0	51,2
4.Iparraldea	14,6	45,2
5.Euskal Herria	9,0	102,5

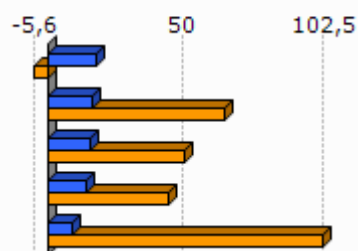

Unit.: %
Pôle emploi eta Espainiako Enplegu eta Gizarte Segurantzza Ministerioa, 2007/2011

	1.Sara	2.Hego Lapurdiko Hirigunea
Emakumezko gazteen (18-25) batz besteko lan-saria orduko (denb. osoko lanaldian), (2009)	7,8	8,2
Gizonezko gazteen (18-25) batz besteko lan-saria orduko (denb. osoko lanaldian), (2009)	9,0	8,8

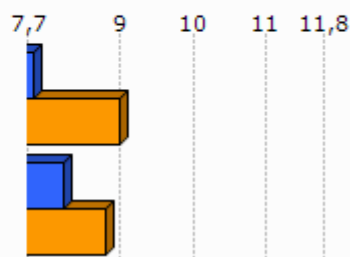

Unit.: €
INSEE, 2009

Adinekoak

	1.Sara	2.Hego Lapurdiko Hirigunea	3.Bitarteko Zonaldea	4.Iparraldea
65 urtetik gorako biztanleak etxean bakarrik, (2009)	93	4 011	3 127	19 864
75 urtetik gorako biztanleak etxean bakarrik, (2009)	62	2 584	1 879	12 683

Unit.: Kopuru gordina
INSEE, 2009

	Adineko biztanleen bakartasun maila (>65 urte), (2009)	Zaharren menpekotasun indizea, (2009)
1.Sara	18,5	33,0
2.Hego Lapurdiko Hirigunea	30,8	33,4
3.Bitarteko Zonaldea	22,4	27,7
4.Iparraldea	31,4	35,1
5.Euskal Herria		29,7

Unit.: %
INSEE eta INE, 2009

Guraso bakarreko familiak

	1.Sara	2.Hego Lapurdiko Hirigunea	3.Bitarteko Zonaldea	4.Iparraldea
Guraso bakarreko (<65 urte) familia nuklearrak, (2009)	74	2 204	2 051	9 983

Unit.: Kopuru gordina
INSEE, 2009

	Guraso bakarreko (<65 urte) familia nuklearren proportzioa, (2009)	Guraso bakarreko (<65 urte) familia nuklearren emakumezko otasuna, (2009)
1.Sara	11,0	73,7
2.Hego Lapurdiko Hirigunea	12,4	82,3
3.Bitarteko Zonaldea	9,0	80,8
4.Iparraldea	12,5	83,0

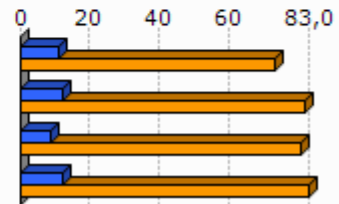

Unit.: %
INSEE, 2009

	1.Sara	2.Hego Lapurdiko Hirigunea	3.Bitarteko Zonaldea	4.Iparraldea
Guraso bakarreko haur kopurua (0-24 urte bitartean), (2009)	89	2 497	2 557	11 658

Unit.: Kopuru gordina
INSEE, 2009

	Guraso bakarreko haur kopuruaren proportzioa (0-24 urte bitartean), (2009)
1.Sara	15,8
2.Hego Lapurdiko Hirigunea	19,5
3.Bitarteko Zonaldea	13,6
4.Iparraldea	19,8

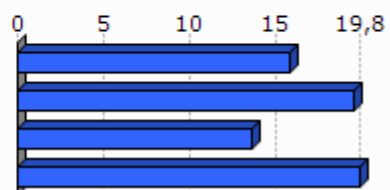

Unit.: %
INSEE, 2009

3. Jarduera ekonomikoa

3.1 Ehun ekonomikoa

	1.Sara	2.Hego Lapurdiko Hirigunea	3.Bitarteko Zonaldea	4.Iparaldea	5.Euskal Herria
Establezimendu kopurua (2013-01)	143	4 538	4 479	22 899	243 998

Unit.: Kopuru gordina
SIRENE, DIRAE eta CAMERDATA, 2013-01

	Lehen sektoreko establez imenduen proportzioa (2013-01)	Industria sektoreko establez imenduen proportzioa (2013-01)	Eraikuntza sektoreko establez imenduen proportzioa (2013-01)	Zerbitzuen sektoreko establez imenduen proportzioa (2013-01)
1.Sara	14,7	7,0	18,2	60,1
2.Hego Lapurdiko Hirigunea	3,6	5,2	8,6	82,6
3.Bitarteko Zonaldea	8,0	7,3	13,1	71,6
4.Iparaldea	6,3	6,1	8,0	79,6
5.Euskal Herria	3,3	8,3	13,9	74,5

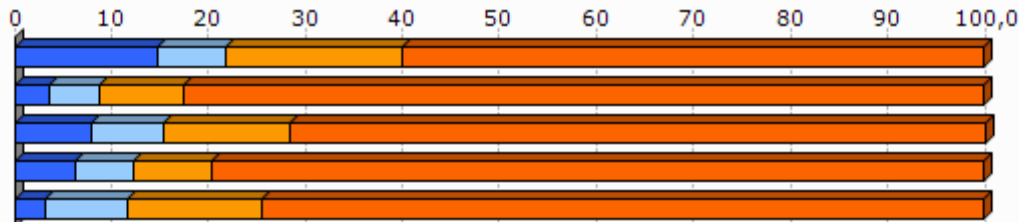

Unit.: %
SIRENE, DIRAE eta CAMERDATA, 2013-01

	Establezimenduen bertakotutze tasa (2013-01)
1.Sara	95,1
2.Hego Lapurdiko Hirigunea	89,9
3.Bitarteko Zonaldea	94,8
4.Iparaldea	89,8
5.Euskal Herria	90,6

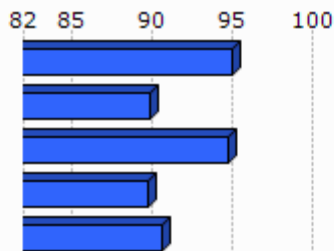

Unit.: %
SIRENE, DIRAE eta CAMERDATA. Ekoizpen propioa., 2013-01

	Jarduera industrialeko teknologia maila handia (2013-01)	Jarduera industrialeko teknologia maila ertain-handia (2013-01)	Jarduera industrialeko teknologia maila ertain-txikia (2013-01)	Jarduera industrialeko teknologia maila txikia (2013-01)
1.Sara	0,0	14,3	28,6	57,1
2.Hego Lapurdiko Hirigunea	0,9	7,4	24,4	67,3
3.Bitarteko Zonaldea	2,2	9,6	31,8	56,5
4.Iparraldea	1,8	10,2	24,8	63,2
5.Euskal Herria	1,8	15,6	44,0	38,6

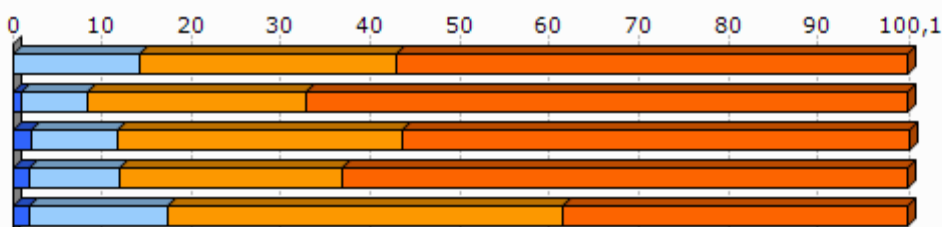

Unit.: %
SIRENE, DIRAE eta CAMERDATA, 2013-01

3.2 Giza lan eskua

	Biztanleria aktiboaren egituraren indizea (2009)	Hurrengo hamarkadan erretiroa hartu behar duen langilegoa (2009)
1.Sara	29,2	33,2
2.Hego Lapurdiko Hirigunea	34,4	32,8
3.Bitarteko Zonaldea	33,8	29,6
4.Iparraldea	32,0	33,5
5.Euskal Herria		13,3

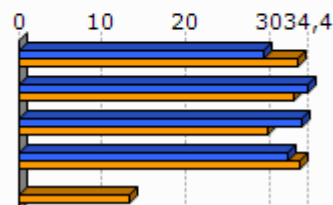

Unit.: %
INSEE eta INE, 2009

	Udalerrian bizi diren landunak, udalerriko lanpostuekiko (2009)	Udalerrian bizi eta lan egiten duten landunak, udalerriko landunekiko (2009)
1.Sara	-46,8	40,6
2.Hego Lapurdiko Hirigunea	-16,5	36,6
3.Bitarteko Zonaldea	-39,9	25,1
4.Iparraldea	0,3	37,0

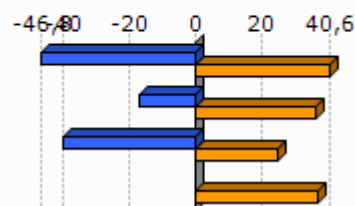

Unit.: %
INSEE, 2009

	Tokiko ekonomiara bideratutako enplegua (2009)	Tokiko ekonomiara bideratutako enpleguaren hazkundera (1999/2009)
1.Sara	78,5	4,5
2.Hego Lapurdiko Hirigunea	73,7	-3,4
3.Bitarteko Zonaldea	66,5	-2,9
4.Iparraldea	70,2	-2,1

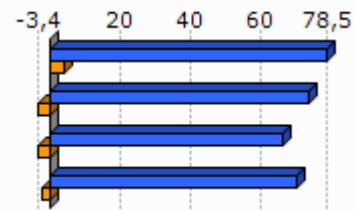

Unit.: %
INSEE, 1999/2009

	Ekintzaitetasun ekonomikoaren tasa (2013-01)
1.Sara	93,0
2.Hego Lapurdiko Hirigunea	83,6
3.Bitarteko Zonaldea	89,3
4.Iparraldea	84,0
5.Euskal Herria	84,0

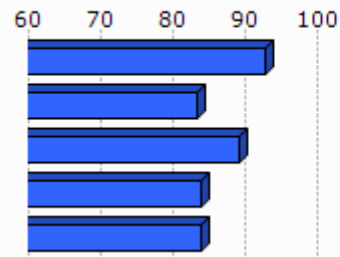

Unit.: %
SIRENE, DIRAE eta CAMERDATA, 2013-01

	Autonomoen tasa (2013-01)
1.Sara	18,9
2.Hego Lapurdiko Hirigunea	16,1
3.Bitarteko Zonaldea	15,4
4.Iparraldea	17,7
5.Euskal Herria	19,0

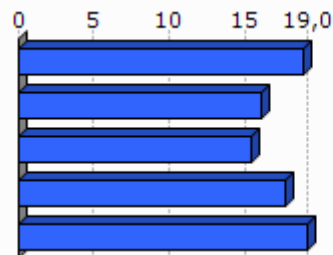

Unit.: %
SIRENE eta Espainiako Enplegu eta Gizarte Segurantzza Ministerioa. Ekoizpen propioa., 2013-01

3.3 Laborantza

	Ustiategi kopurua (2010)	Ustiategiaren hazkundera (2000/10)
1.Sara	81	-65
2.Hego Lapurdiko Hirigunea	371	-323
3.Bitarteko Zonaldea	1 465	-835
4.Iparraldea	4 453	-1 415
5.Euskal Herria	37 090	-34 609

Unit.: Kopuru gordina
Frantziako Laborantza, Nekazaritzako Elikagaien eta Basoen Ministerioa eta INE, 2000/10

	Ustiatgien hazkundea (2000/10), (Unit.: %)	Bataz besteko produkzio gordina ustiategiko (2010)
1.Sara	-44,5	42,3
2.Hego Lapurdiko Hirigunea	-50,8	32,3
3.Bitarteko Zonaldea	-36,3	47,3
4.Iparraldea	-25,6	49,7
5.Euskal Herria	-48,3	

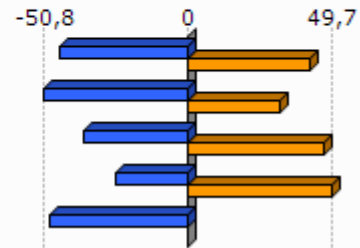

Unit.: K€

Frantziako Laborantza, Nekazaritzako Elikagaien eta Basoen Ministerioa eta INE, 2000/10

Frantziako Laborantza, Nekazaritzako Elikagaien eta Basoen Ministerioa, 2010

	Ustiatgien bataz besteko NAE azalera (2010)	NAE azaleraren hazkundea (2000/10)
1.Sara	17,8	-27,8
2.Hego Lapurdiko Hirigunea	17,8	-22,5
3.Bitarteko Zonaldea	23,3	-13,5
4.Iparraldea	28,1	-9,6
5.Euskal Herria	23,5	-13,7

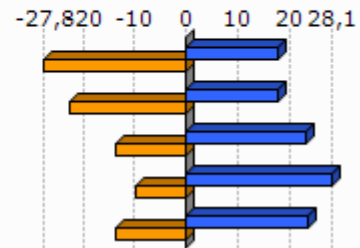

Unit.: Unit.: Ha/ustiategiko; %

Frantziako Laborantza, Nekazaritzako Elikagaien eta Basoen Ministerioa eta INE, 2000/10

	Oinordegabeko 50 urtetik gorako ustiategi-buruak (2010)
1.Sara	45,7
2.Hego Lapurdiko Hirigunea	36,1
3.Bitarteko Zonaldea	35,6
4.Iparraldea	27,9

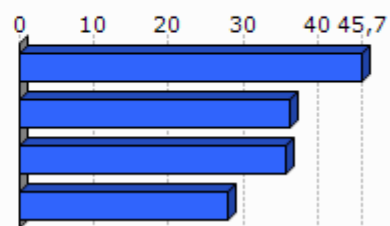

Unit.: %

Frantziako Laborantza, Nekazaritzako Elikagaien eta Basoen Ministerioa, 2010

4. Lurralde antolamendua eta hirigintza

4.1 Lurralde antolamendua

	NATUR A2000 eremua (2013-05)	ZNIEFF I eremua (2010)	ZNIEFF II eremua (2010)
1.Sara	59,6	5,8	45,2
2.Hego Lapurdiko Hirigunea	27,6	6,0	25,7
3.Bitarteko Zonaldea	23,0	4,9	23,1
4.Iparraldea	23,9	6,0	33,1

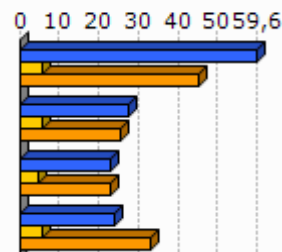

Unit.: %

Frantziako Ekologia, Garapen Iraunkorra eta Energiaren Ministerioa , 2013/05 eta 2010

	Lurraren artifizializazioa (%), 2006
1.Sara	1,7
2.Hego Lapurdiko Hirigunea	25,0
3.Bitarteko Zonaldea	8,2
4.Iparraldea	6,6
5.Euskal Herria	2,5

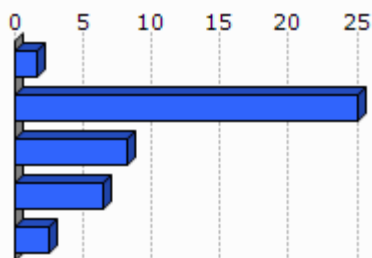

Unit.: %

Corine Land Cover, 2006

	1.Sara
Lur artifizializazioaren hazkundera (1990/2000)	0,0
Lur artifizializazioaren hazkundera (2000/06)	0,7

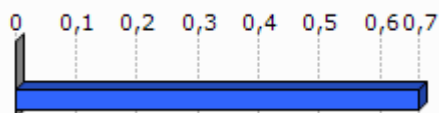

Unit.: %

Corine Land Cover, 1990/2000 eta 2000/2006

	PLHaren presentzia (2011)	Hirigintza arautzeko planen presentzia (2011)	Lurralde Koherentziarako Planen presentzia (SCOT) (2013)
1.Sara	EZ	PLU (Berrikusten)	BAI

Unit.: Bai/Ez; presentzia eta tipologia; Bai/Ez

DATAR, 2011
DGALN, 2013

	2.Hego Lapurdiko Hirigunea	3.Bitarteko Zonaldea	4.Iparaldea
Hirigintza dokumenturik gabeko herriak (%), (2011)	8,3	5,7	35,2
Lurralde Koherentziarako Plana duten herriak (%), (2013)	100,0	97,1	33,3
PLHa duten herriak (%), (2011)	0,0	17,1	6,3

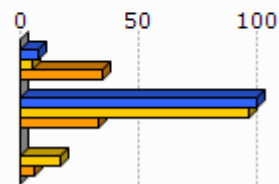

Unit.: %
 DATAR, 2011
 DGALN, 2013

4.2 Hirigintza

	Baimendutako etxebizitza eraikuntzen batz besteko kopurua urtero (2002/07)	Baimendutako etxebizitza eraikuntzen batz besteko kopurua urtero (2008/12)
1.Sara	27	41
2.Hego Lapurdiko Hirigunea	927	409
3.Bitarteko Zonaldea	873	781
4.Iparaldea	3 223	3 071
5.Euskal Herria	33 607	19 397

Unit.: Kopuru gordina
 Frantziako Ekologia, Garapen Iraunkorra eta Energiaren Ministerioa eta Espainiako Sustapen Ministerioa, 2002/07 eta 2008/2012

	Baimendutako etxebizitza eraikuntzen batz besteko azalera urtero (2002/07)	Baimendutako etxebizitza eraikuntzen batz besteko azalera urtero (2008/12)
1.Sara	3 814	3 619
2.Hego Lapurdiko Hirigunea	82 663	39 387
3.Bitarteko Zonaldea	101 666	81 105
4.Iparaldea	310 544	275 668
5.Euskal Herria	2 974 544	1 829 868

Unit.: m2
 Frantziako Ekologia, Garapen Iraunkorra eta Energiaren Ministerioa eta Espainiako Sustapen Ministerioa, 2002/07 eta 2008/2012

5. Etxebizitza

	Etxebizitza parkearen hazkundera (1999/2009)	Bigarren etxebizitzaren hazkundera (1999/2009)
1.Sara	26,7	23,3
2.Hego Lapurdiko Hirigunea	25,7	31,2
3.Bitarteko Zonaldea	32,4	48,0
4.Iparraldea	19,0	34,3
5.Euskal Herria	15,7	1,4

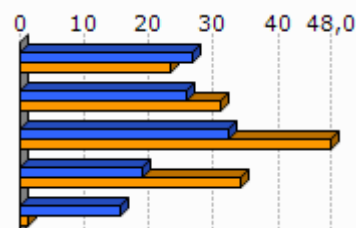

Unit.: %
INSEE eta INE, 1999/2009

	Bigarren etxebizitzaren presentzia (2009)	Etxebizitza hutsen presentzia (2009)
1.Sara	21,3	6,1
2.Hego Lapurdiko Hirigunea	33,7	4,2
3.Bitarteko Zonaldea	10,0	5,5
4.Iparraldea	20,8	4,3
5.Euskal Herria	7,2	8,3

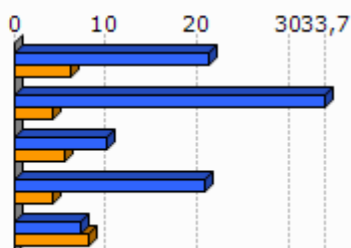

Unit.: %
INSEE eta INE, 2009

	Etxebizitzaren batz besteko prezioa (2013)
1.Sara	2 501
2.Hego Lapurdiko Hirigunea	3 343
3.Bitarteko Zonaldea	2 560
4.Iparraldea	2 024
5.Euskal Herria	2 565

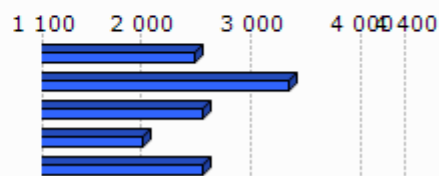

Unit.: €/m²
Ekoizpen propioa, 2013
* Euskal Herria: Zazpi hiriburu eta 25.000 biztanletik gorako udalerrien batz bestekoa.



Unit.: %

Lurralde berdintasuna eta etxebizitzaren ministerioa, 2009

Akitaniako DREAL eta INSEE. Ekoizpen propioa., 2009

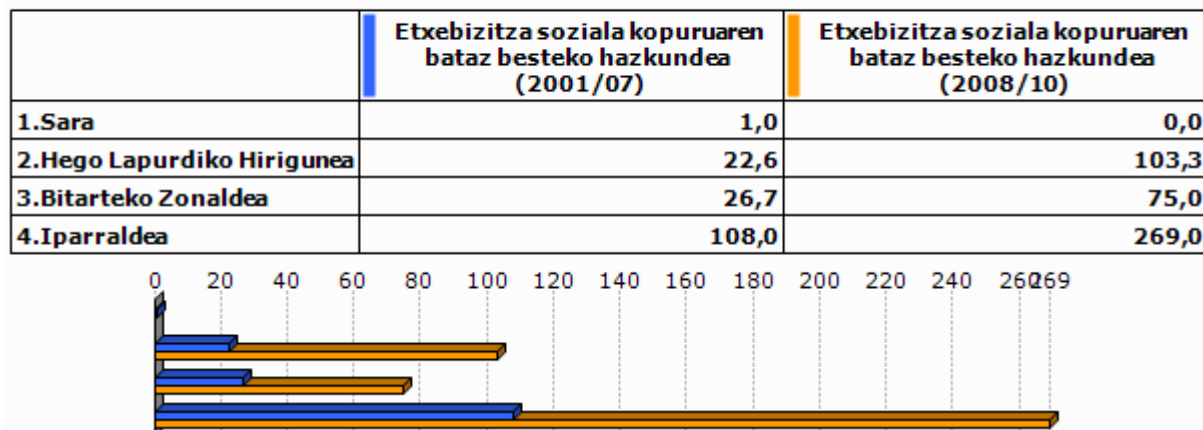

Unit.: urteko batz besteko kopurua

DREAL Aquitaine, 2001/07 eta 2008/2010

6. Azpiegitura eta zerbitzuen irisgarritasuna

	Garraio publikoaren lotura kopurua (2013)
1.Sara	2,0
2.Hego Lapurdiko Hirigunea	1,3
3.Bitarteko Zonaldea	0,9
4.Iparraldea	0,7

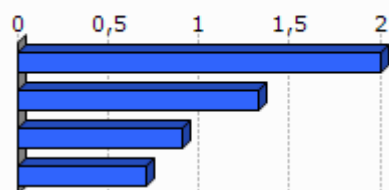

Unit.: Kopuru gordina
Ekoizpen propioa, 2013

	1.Sara	2.Hego Lapurdiko Hirigunea	3.Bitarteko Zonaldea	4.Iparraldea	5.Euskal Herria
Osasun zentro azpiegitura gertuenera errepide bidezko distantzia (2012)	8,5	4,1	7,0	9,2	2,7
Ospital gertuenera errepide bidezko distantzia (2012)	14,2	5,9	11,8	9,4	2,2
Txikizkako merkataritza gertuenera errepide bidezko distantzia (2012)	0,0	0,0	1,0	2,5	1,3
Janarizko txikizkako merkataritza gertuenera errepide bidezko distantzia (2012)	0,0	0,0	1,3	2,9	2,4
Finantza bulego gertuenera errepide bidezko distantzia (2012)	8,5	3,3	6,6	7,3	3,7

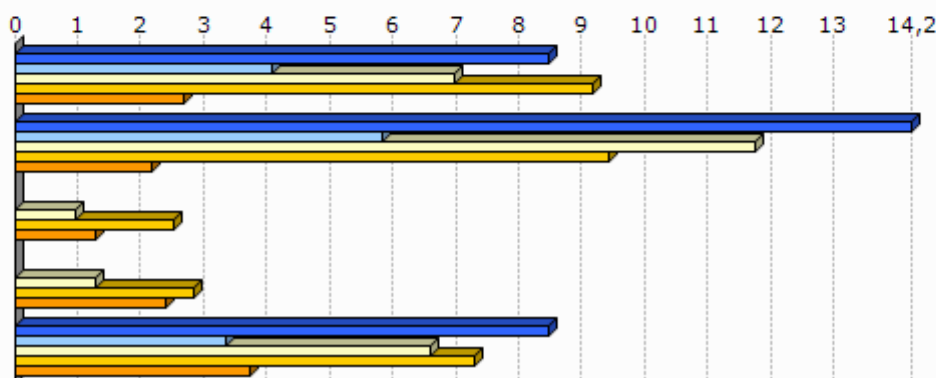

Unit.: Km.

INSEE, Nafarroako Gobernua, EUSTAT, Nafarroako Datu Espazialen Azpiegitura eta Espainiako Sustapen Ministerioa. Ekoizpen propioa., 2012

INSEE, EUSTAT eta Nafarroako Datu Espazialen Azpiegitura. Ekoizpen propioa., 2012

INSEE, EUSTAT, CAMERDATA eta Espainiako Sustapen Ministerioa. Ekoizpen propioa., 2012

INSEE, EUSTAT, CAMERDATA eta Espainiako Sustapen Ministerioa. Ekoizpen propioa., 2012

INSEE, EUSTAT eta CAMERDATA. Ekoizpen propioa., 2012

7. Tokiko fiskalitate zuzena

	Etxebizitzei ezarritako zerga (TH), (2012)	Eraikitako lurrei ezarritako zerga (TFB), (2012)	Eraiki gabeko lurrei ezarritako zerga (TFNB), (2012)	Enpresei ezarritako zerga (CFE), (2012)
1.Sara	8,0	8,0	28,0	
2.Hego Lapurdiko Hirigunea	10,7	9,9	25,7	
3.Bitarteko Zonaldea	14,0	10,1	32,6	22,7
4.Iparraldea	14,0	9,3	32,2	22,3
Hego Lapurdiko Hiriguneko fiskalitate zuzena	8,5		1,2	23,8

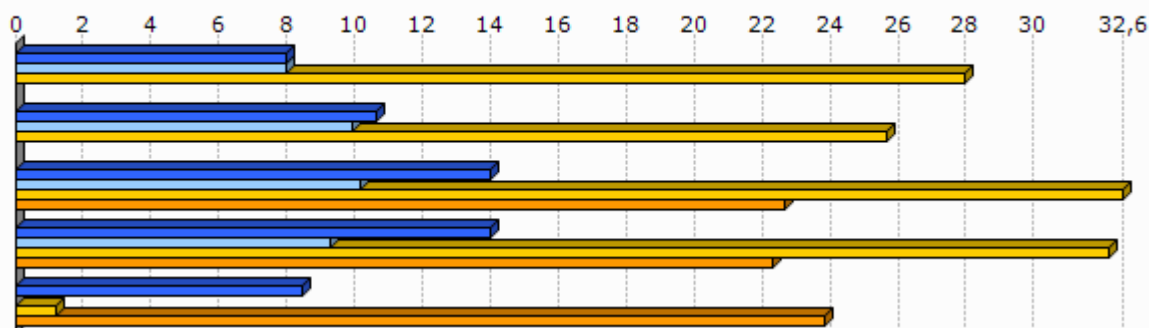

Unit.: %

Kondu publikoen, aurrekontuaren eta estatu erreformaren ministerioa, 2012

	1.Sara
Eraiki gabeko lurrei ezarritako zergaren urteko batz besteko hazkundea (TFNB) (2008/12)	0,5
Eraikitako lurrei ezarritako zergaren urteko batz besteko hazkundea (TFB) (2008/12)	0,5
Etxebizitzei ezarritako zergaren urteko batz besteko hazkundea (TH) (2008/12)	0,5

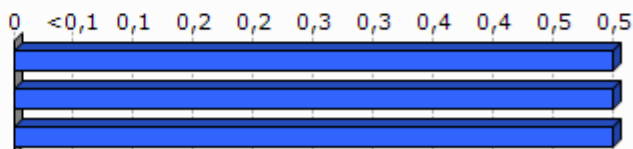

Unit.: %

Kondu publikoen, aurrekontuaren eta estatu erreformaren ministerioa, 2008/12

8.Tokiko nortasuna eta joera politikoa

8.1 Tokiko nortasuna



Unit.: ‰
INSEE. Ekoizpen propioa., 2013

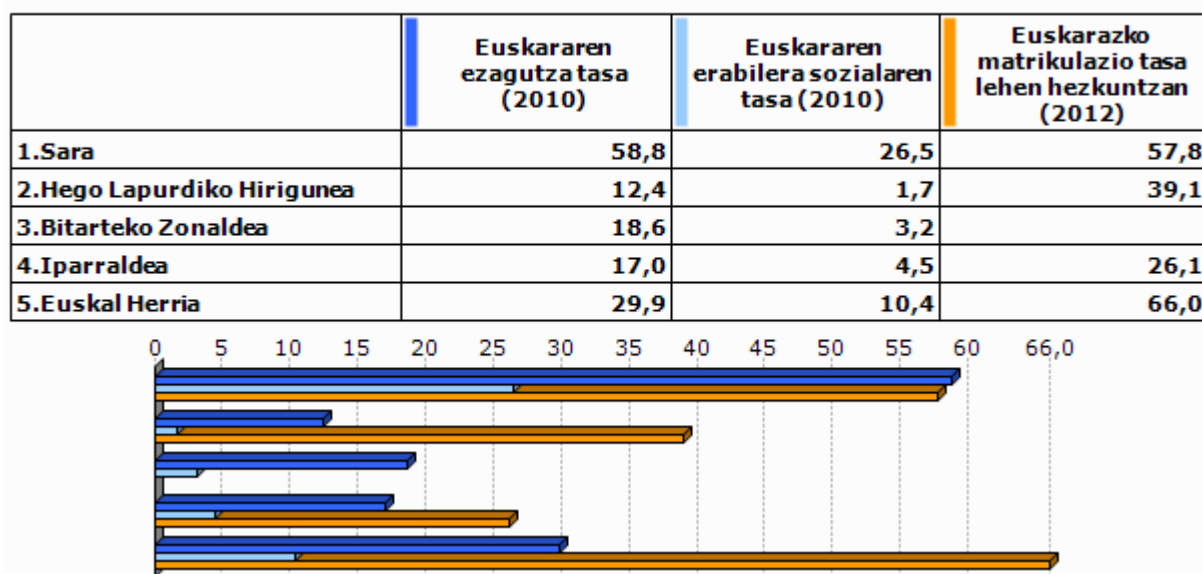

Unit.: ‰
Euskal Herriko Hizkuntza Adierazle Sistema (EAS), INSEE, EUSTAT, INE eta Nafarroako Estatistika Zerbitzua., 2010
Pirinio Atlantikoetako Hezkuntza Nazionalaren Departamentu Zerbitzua, EUSTAT eta Nafarroako Gobernu., 2012

	1.Sara	2.Hego Lapurdiko Hirigunea	3.Bitarteko Zonaldea	4.Ipar raldea	5.Euskal Herria
Euskarazko Haur Hezkuntza-Lehen Hezkuntza azpiegitura gertuenera errepide bidezko distantzia (2012)	0,0	3,1	7,2	12,2	7,4
Haur Hezkuntza-Lehen Hezkuntza azpiegitura gertuenera errepide bidezko distantzia (2012)	0,0	0,0	0,0	0,9	2,3
Euskarazko bigarren hezkuntzako azpiegitura gertuenera errepide bidezko distantzia (2012)	14,2	8,5	12,9	21,2	19,0
Bigarren hezkuntzako azpiegitura gertuenera errepide bidezko distantzia (2012)	8,5	4,7	7,2	6,9	1,6
Euskaltegi gertuenera errepide bidezko distantzia (2012)	7,3	5,9	6,9	9,4	9,7

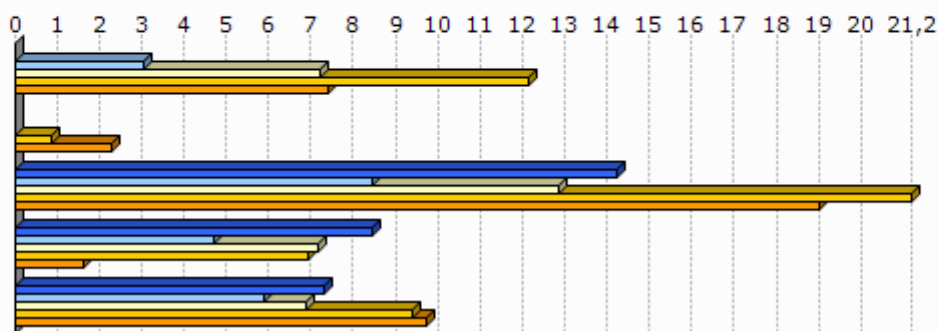

Unit.: Km.

Seaska, INSEE, Nafarroako Gobernua, EUSTAT eta Espainiako Sustapen Ministerioa. Ekoizpen propioa., 2012
INSEE, Nafarroako Gobernua, EUSTAT, Nafarroako Datu Espazialen Azpiegitura eta Espainiako Sustapen Ministerioa. Ekoizpen propioa., 2012

INSEE, Nafarroako Gobernua, EUSTAT eta Espainiako Sustapen Ministerioa. Ekoizpen propioa., 2012

INSEE, EUSTAT eta Nafarroako Datu Espazialen Azpiegitura. Ekoizpen propioa., 2012

AEK, HABE, IKA eta bilaketa propioa. Ekoizpen propioa., 2012

8.2 Joera politikoa

	2008ko udal hauteskundeetako abstentzio maila
1.Sara	15,9
2.Hego Lapurdiko Hirigunea	28,4
3.Bitarteko Zonaldea	23,7
4.Iparraldea	30,7

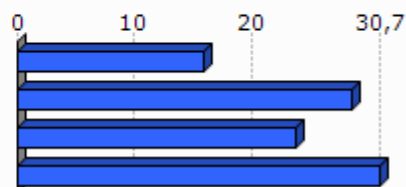

Unit.: %

Frantziako Barne Ministerioa, 2008

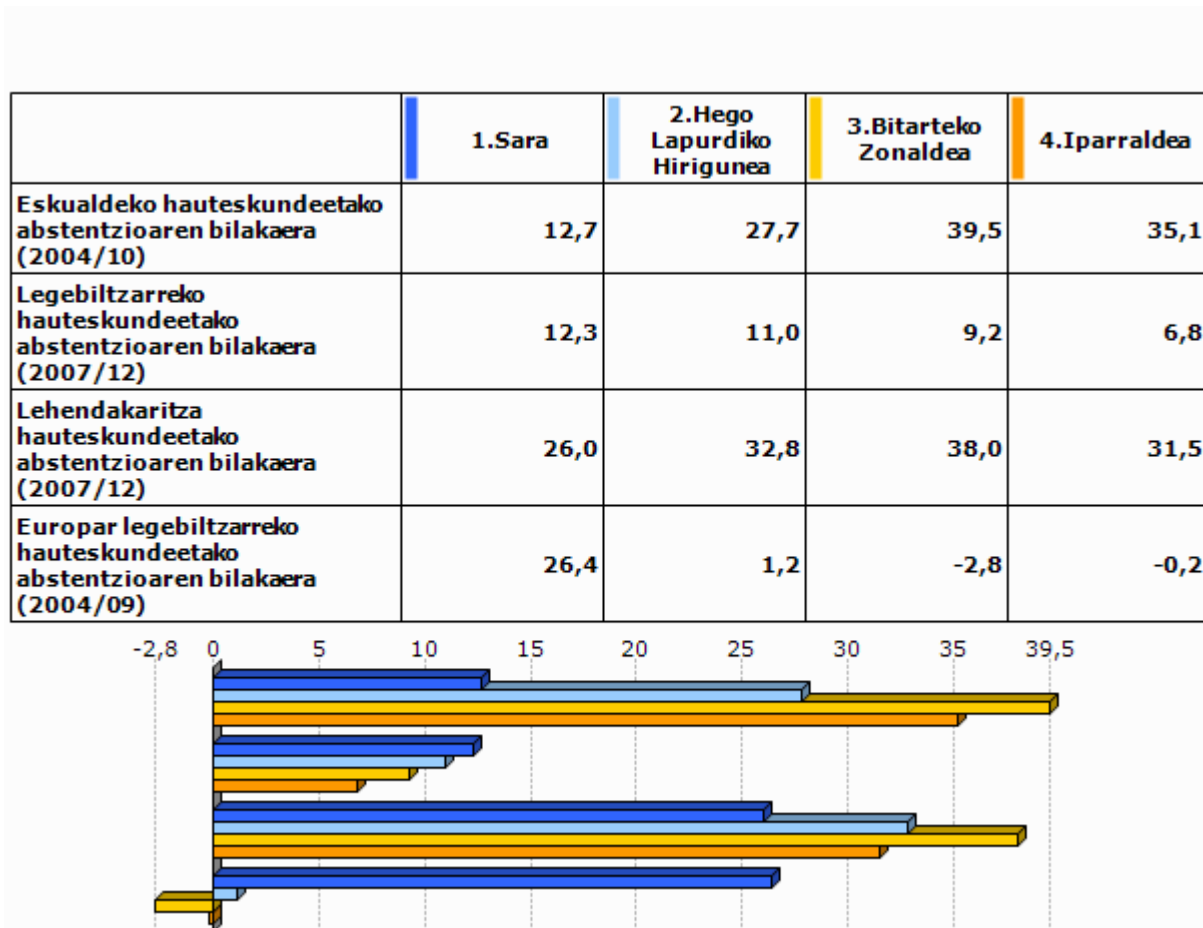

Unit.: %

Frantziako Barne Ministerioa, 2004/12

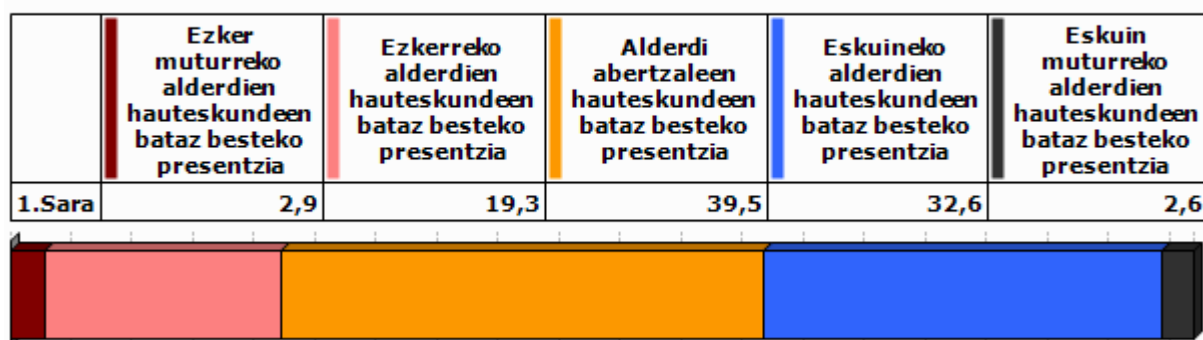

Unit.: %

Frantziako Barne Ministerioa. Ekoizpen propioa., 2008/12

	1.Sara
Ezker muturreko alderdien batz besteko hazkundera	10,1
Ezkerreko alderdien batz besteko hazkundera	23,0
Alderdi abertzaleen batz besteko hazkundera	93,7
Eskuineko alderdien batz besteko hazkundera	-59,4
Eskuin muturreko alderdien batz besteko hazkundera	123,7

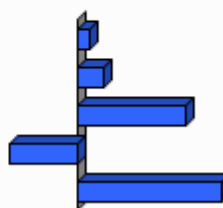

Unit.: %

Frantziako Barne Ministerioa. Ekoizpen propioa., 2001/12

9.0 harrak

GAZTEEN ETA EMAKUMEZKO GAZTEEN IRAUTE TASA

Gazteen iraute tasak eta emakumezko gazteen iraute tasak azken hamarkadako gazte kopuruaren hazkundera neurtzen dute. 1999 urteko 10 eta 19 urte bitarteko (emakumezko) gazteen kopurua 2009 urteko 20 eta 29 urte bitarteko (emakumezko) gazteen kopuruarekin alderatuz ekoizturiko adierazlea da, kasu bietan. Saldo positiboak zein negatiboak (emakumezko) gazteen erakartzea zein ihesa aditzera ematen digute.

LANGABEZIA

Enplegu bulegoetan langabetu gisa (A kategoria, Pôle emploi-ren sailkapenaren arabera) erregistraturiko pertsona kopurua aditzera ematen du.

Enplegua sustatzeko instituzioetan langabetu gisa erregistratzeko bi arrazoi erakusten dira hemen:

- Lan kaleratzeagatik: Arrazoi ezberdinetatik eratorri daitekeen egoera.
- Lan kontratu bukaeragatik: Epe mugatuko kontratu baten amaiera dela medio.

Badira langabetu gisa erregistratua egoteko egoera mota gehiago, hala nola, dimisioak eta lehenengo aldiz lan merkatura gerturatzen direnak, baina ez ditugu txostenean erantsi langabetu kopuru txikiak barnebiltzen baitituzte.

FORMAZIOA

Gizartearen formazioa INSEEren sailkapenean oinarritua dago baina hemen zabalago lantzen da. Ondorioz, 15 urtetik gorako jendetzak lortutako maila altueneko diploma aztertzen da hurrengo taulan ageri den baliokidetzen arabera:

GAINDEGIAko nomenklatura	INSEE ko nomenklatura
Diploma profesionalik gabeko biztanleria (% 15+ urte)	Pas de scolarité Aucun diplôme mais scolarité jusqu'en école primaire ou au collège Aucun diplôme mais scolarité au-delà du collège
Diploma gorenatzat, teknikalari diploma oinarritzkoa duen biztanleria (% 15+ urte)	Certificat c'études primaires BEPC, brevet élémentaire, brevet des collèges Certificat c'aptitudes professionnelles, brevet de compagnon Brevet d'études professionnelles
Diploma gorenatza, batxilergoa duen biztanleria (% 15+ urte)	Baccalauréat général, brevet supérieur Bac technologique ou professionnel, brevet professionnel ou de technicien, BEC, BEI, BEH, capacité en droit
Diploma gorenatza, goi mailako ikasketetako diploma duen biztanleria (% 15+ urte)	Diplôme universitaire de 1er cycle, BTS, DUT, diplôme des professions sociales ou de santé, d'infirmière(ier) Diplôme universitaire de 2ème ou 3ème cycle (y compris médecine, pharmacie, dentaire), diplôme d'ingénieur, d'une grande école, doctorat, etc.

ERRENTA

INSEEk udalerrri mailan errentaren datuak udalerrri handientzat soilik argitaratzen ditu sekretu estatistikoa dela medio. Hori dela eta, maiz ez dago udalerrri mailako daturik tauletan.

Kontsumo Unitatea (KU)

Errentaren inguruko datuak *Kontsumo Unitatearen* (Unité de Consommation–UC) arabera ageri dira.

Kontsumo Unitatea Ekonomi Lankidetzaren eta Garapenerako Erakundeak (ELGE) definitutako koefiziente batzuen arabera etxalde bakoitzean diren pertsonen kontsumoaren ponderazioz sortutako unitatea da. Koefiziente horiek honakoak dira:

- 1: etxaldeko lehen helduarentzat
- 0.5: hamalau urtetik gorako beste pertsonentzat
- 0.3: hamalau urtetik beherako haurrentzat

Errentaren datuak *Kontsumo Unitatean* arabera ematearen helburua etxaldeen arteko konposizio desorekak neutralizatzea da.

Mediana, dezilak eta errenta dezilen arteko distantzia

Errenta mediana eta errentaren lehen eta bederatzigarren dezila ageri da tauletan. Medianak errentaren arabera tamaina bereko bi multzotan banatzen du populazioa eta dezilek hamar zatitan banatzen dute. Lehen errenta dezilak errenta apalenak aditzera ematen ditu. Errenta dezilen arteko distantziak errenta banaketa desorekatuaren maila neurtzen du.

Errentaren jatorria

Errentaren jatorri posibleak lau dira:

- Lan sariak
- Diru laguntzak: erretiroen diru sartzak, pentsioak...
- Etekinak: horiek dira profesio liberalen diru sartzak
- Besteak (gehienbat ondasuneko diru sartzak): ondasunei esker egindako diru sartzak

ADINEKOAK

- Adinekoen bakartasun maila

Etxean bakarrik bizi den 65 urtetik gorako biztanleria kopurua aditzera ematen du, adin horretako ehun biztanleko.

- Zaharren menpekotasun indizea

65 urtetik gorako biztanleria kopurua aditzera ematen du, hauetaz arduratzeko adinean (15 eta 64 urte bitartean) dagoen ehun biztanleko.

GURASO BAKARREKO FAMILIAK

Familiaren definizioa

- Familia bat: Gutxienez etxalde batean bi pertsonen osatutako nukleo bat da. Honakoak dira aukerak:
 - bikote bat (eta bere haurrak baldin badira)
 - heldu bakar bat bere haurr(ar)ekin
- Familia baten seme/alabak: Pertsona bat familia baten seme edo alaba gisa aintzat hartzeko bikotekide gabe eta etxaldean haur propiorik gabe (baldin baditu) bizi behar da.

Guraso bakarreko familiak

Soilik 65 urte arteko guraso bakarreko familia monoparentalak aintzat hartu ditugu haurren zaintza eta erantzukizunerako zailtasunak izan ditzaketen familia unitateak kuantifikatzeko asmoz. Horrela, guraso bakarreko familietan non zaintza eta erantzukizunak kontrako norabidean izan daitezkeen alboratu ditugu.

JARDUERA EKONOMIKOA

Establezimenduen bertakotze tasa

Establezimenduen bertakotze tasak udalerriko establezimendu guztien artean egoitza nagusia Euskal Herrian dutenen ehunekoa aditzera ematen du.

Tokiko ekonomiara bideratutako enplegua

Ondasun eta zerbitzuen ekoizpenerako maila lokalean aurrera eramaten diren jarduerak dira eta hauen helburua tokiko biztanleen beharrak asetzear datza, izan bertakoa nahiz turista. Guztizko enpleguan tokiko ekonomiara bideratutako enpleguaren ehunekoa adierazten da.

Ekintzailetasun ekonomikoaren tasa

Ekintzailetasun ekonomikoaren tasak udalerriko establezimendu guztien artean egoitza nagusia udalerrian bertan dutenen ehunekoa aditzera ematen du

Biztanleria aktiboaren egituraren indizea

Biztanleria aktiboaren egituraren indizeak 15 eta 39 urte bitarteko ehun biztanle aktiboko 40 eta 64 urte bitarteko biztanle aktibo kopurua esaten digu. Biztanleria aktiboaren egituraren zahartze maila neurtzeko adierazlea da.

TOKIKO FISKALITATE ZUZENA**CFE**

Enpresei doakien zerga *Cotisation Foncière des Entreprises (CFE)* delakoa 2010 urtean ezarritako zerga da.

Herri elkargoen tokiko fiskalitate zuzena

Herri elkargoentzat, bi informazio ezarriak izan dira:

- Lehena, herri elkargoko lurraldean diren udalerrien zergaren bataz bestekoa, herriko etxeak finkatzen duen tasa herri elkargoko testuinguruan ikusteko.
- Bestea, herri elkargoak berak ezartzen duen zerga, informazio gehigarri bezala jarria ageri dena.

HAUTESKUNDEAK**Aintzat harturiko hauteskundeak**

Udalerrri mailako joera politikoaren azterketarako hauteskunde ezberdinetan lehen itzuliko emaitzak baliatuak izan dira. Horretarako, aniztasun politiko zabala erakusten duten hauteskundeak aintzat hartu dira. Hauteskunde mota bakoitzean izandako bilakaeraren neurketarako hauteskunde mota bakoitzeko azken bi deialdiak kontutan hartu dira.

Hona erabiliak izan diren hauteskundeak:

2001eko Udal hauteskundeen lehen itzulia	2008ko Udal hauteskundeen lehen itzulia
2007ko legebiltzarreko hauteskundeen lehen itzulia	2012ko Legebiltzarreko hauteskundeen lehen itzulia
2004ko Europar legebiltzarreko hauteskundeen lehen itzulia	2009ko Europar legebiltzarreko hauteskundeen lehen itzulia

Udalerrriko hauteskundeen kasuan, soilik 3.500 biztanletik gorako udalerrien emaitzak kontutan izan dira kopuru horren azpitik diren udalerrietan Frantziako hauteskunde sisteman indarrean den "panachage" delakoak ezinezkoa egiten baitu hautagaiak blokeen sailkapenetan txertatzea.

Alderdien sailkapena

Hauteskundeetan aurkezturiko hautagai zein alderdiak bost bloke handietan sailkatu ditugu joera politikoaren izaera zein honen bilakaera modu sintetikoan laburbiltzeko. Hurrengo taulan bost bloke horietan barnebildutako hautagaitzak zehaztuak dira eta ondoan hauteskunde bakoitzean hauentzat Frantziako Barne Ministerioak darabiltzan nomenklatura ageri da. ECO izen generikoa dutenak talde ezberdinetan banatuak izaten ahal dira hautagaiaren iritzi politikoaren arabera.

KODEA		IZENA	UDAL01	UDAL08	LEGISL07	LEGISL12	EUROP04	EUROP09
Ezker muturra	Ezker antikapitalista / komunista	Liste d'extrême-gauche	LXG	LEXG		EXG	LXG	LEXG
		LCR/FO/NPA			EXG			
		Liste du Parti Communiste			COM		LPC	
		Lutte Ouvrière			EXG			
		Liste du PCF et du Parti de gauche						LCOP
		Parti de Gauche						
Liste Front de Gauche					FG			
Ezkerra	Beste	Eric Pététin				ECO		
	Ekologistak	Liste Europe Ecologie les Verts			VEC	VEC		
		Liste des Verts	LVE				LVE	LVEC
		Patit de la Nation Occitana			ECO			
	Ezker liberala	Liste du Parti socialiste		LSOC	SOC	SOC	LPS	LSOC
	Ezker zentristak	Parti Radical de Gauche						
Ezker batua	Liste Union de la Gauche		LUG					
Ezkerreko besteak	Liste divers gauche	LDG	LDVG		DVG		LDVG	
	Liste de Gauche	LGA						
Abertzaleak	Abertzaleak	Liste régionaliste (EHBAI, EHA, EAJ-PNB, ...)	LRG	LREG	REG	REG	LRG	LREG
Eskuina	Besteak	Autre liste				AUT		LAUT
		Alliance écologique indépendante				ECO		
		MHAN			ECO			
		Liste Divers	LDV				LDV	
	Zentrista kontserbadorea	Liste Chasse-Pêche-Nature et Traditions			CPNT		LCP	
	Eskuineko zentristak	Liste centre-MoDem		LCMD	UDFD			LCMD
		Liste le centre pour la france				CEN		
		Liste UDF					LUDF	
	Eskuineko besteak	Liste divers droite	LDD	LDVD	DIV	DVD	LDD	LDVD
		Liste de droite	LDR					
Zentristak eta eskuin liberala	Parti Radical Valoisien				PRV			
	Liste Majorité-Centristes		LMC					
	Majorité-Nouveau Centre							
Eskuin liberala	Liste de la majorité présidentielle (UMP)		LMAJ	UMP	UMP	LUMF	LMAJ	
Eskuin muturra	Eskuin muturra	Liste du Front national			FN	FN	LFN	LFN
		Liste d'extrême-droite					LXD	LEXD

Hauteskunde emaitzen kalkulua

Bloke bakoitzeko bozka kopurua zenbatua izan da hauteskunde guztietan eta bakoitzaren pisua ehunekotan kalkulatu da (guztizko bozkekiko). Hortik bi operazio egin dira:

- Bloke bakoitzak hauteskunde mota bakoitzeko azken hauteskundeetan izandako bozka ehunekoen batz bestekoa. Hauteskunde horiek honakoak dira: 2008 urteko udal hauteskundeak, 2012 urteko Frantziako Legebiltzarreko hauteskundeak eta 2009 urteko Europar Legebiltzarreko hauteskundeak.

- Bestalde, bloke bakoitzak aurreko hauteskunde mota bakoitzeko izandako presentziaren hazkundera kalkulatu izan da. Azkenik, hazkunde horien bataz bestekoa kalkulatu izan da.

10.E

ranskina: Adierazle zerrenda

Biztanleria osoa (p. munic.)
Biztanleriaren hazkundera (p. munic.) 2006/09
Biztanleriaren hazkundera (p. munic.) 1999/2009
Amatasun indizea
Bizitza proiektuak garatzeko adinekoren iraute eta erakargarritasun tasa
Friz indizea
Zahartze indizea
Emakumezkotasun indizea (15-64)
Jarduera tasa
Emakumezkoen jarduera tasa
Biztanleria aktiboaren hazkundera (1999/2009)
Langabetu kopurua
Langabetuen hazkundera (2007/11)
Emakumezko langabetuak, langabetu guztiekiko
50 eta + urteko langabetuak, langabetu guztiekiko
50 eta + urteko langabetuen hazkundera (2007/11)
Lan-kaleraketagatik langabezia egoeran
Kontratu amaieragatik langabezia egoeran
Laborari aktiboaren presentzia
Laborari aktiboaren hazkundera (1999/2009)
Enpresa buru, artisau eta merkatari aktiboaren presentzia
Enpresa buru, artisau eta merkatari aktiboaren hazkundera (1999/2009)
Kudeatzaile eta lanbide intelektuak aktiboaren presentzia
Kudeatzaile eta lanbide intelektuak aktiboaren hazkundera (1999/2009)
Tarteko lanbideak aktiboaren presentzia
Tarteko lanbideak aktiboaren hazkundera (1999/2009)
Enpleguak aktiboaren presentzia
Enpleguak aktiboaren hazkundera (1999/2009)
Langileak aktiboaren presentzia
Langileak aktiboaren hazkundera (1999/2009)
Diploma profesionalik gabeko biztanleriaren presentzia
Teknikalari diploma oinarrikoa duen biztanleriaren presentzia
Batxilergoa duen biztanleriaren presentzia
Goi mailako ikasketetako diploma duen biztanleriaren presentzia
Errenta mediana (kontsumo unitateko)
Errentaren lehen dezila (kontsumo unitateko)
Errentaren bederatzigarren dezila (kontsumo unitateko)
Errenta dezilen arteko distantzia (kontsumo unitateko)
Lan-sariak guztizko errentan
Diru laguntzak guztizko errentan
Etekinak guztizko errentan
Besteak (gehienbat ondasuneko diru sartzak) guztizko errentan
Bataz besteko lan-saria orduko (denb. osoko lanaldian)
Emakumezkoen lan-saria gizonenarekin (denb. osoko lanaldian)
Bataz besteko lan sariaren hazkundera (denb. osoko lanaldian)
Gazteen iraute tasa
Emakumezko gazteen iraute tasa
Gazte langabetuak (<25 urte) langabetu guztiekiko
Gazte langabetuen hazkundera (<25 urte)
Gizonezko gazteen (18-25) bataz besteko lan-saria orduko (denb. osoko lanaldian)
Emakumezko gazteen (18-25) bataz besteko lan-saria orduko (denb. osoko lanaldian)

65 urtetik gorako biztanleak etxean bakarrik
75 urtetik gorako biztanleak etxean bakarrik
Adineko biztanleen bakartasun maila (>65 urte)
Zaharren menpekotasun indizea
Guraso bakarreko (<65 urte) familia nuklearrak
Guraso bakarreko (<65 urte) familia nuklearren proportzioa
Guraso bakarreko (<65 urte) familia nuklearren emakumezotasuna
Guraso bakarreko haur kopurua (0-24 urte bitartean)
Guraso bakarreko haur kopuruaren proportzioa (0-24 urte bitartean)
Establezimendu kopurua
Lehen sektoreko establezimenduen proportzioa
Industria sektoreko establezimenduen proportzioa
Eraikuntza sektoreko establezimenduen proportzioa
Zerbitzuen sektoreko establezimenduen proportzioa
Establezimenduen bertakotutze tasa
Jarduera industrialeko teknologia maila handia
Jarduera industrialeko teknologia maila ertain-handia
Jarduera industrialeko teknologia maila ertain-txikia
Jarduera industrialeko teknologia maila txikia
Biztanleria aktiboaren egituraren indizea
Hurrengo hamarkadan erretiroa hartu behar duen langilegoa
Udalerrian bizi diren landunak, udalerriko lanpostuekiko
Udalerrian bizi eta lan egiten duten landunak, udalerriko landunekiko
Tokiko ekonomiara bideratutako enplegua
Tokiko ekonomiara bideratutako enpleguaren hazkundea (1999/2009)
Ekintzailetasun ekonomikoaren tasa
Autonomoen tasa
Ustiategi kopurua
Ustiategien hazkunde gordina (2000/10)
Ustiategien hazkundea (2000/10)
Ustiategien batz besteko NAE azalera
NAE azaleraren hazkundea (2000/10)
Batz besteko produkzio gordina ustiategiko
Oinordegabeko 50 urtetik gorako ustiategi-buruak
NATURA 2000 eremua
ZNIEFF I eremua
ZNIEFF II eremua
Lurraren artifizializazioa
Lur artifizializazioaren hazkundea (2000/06)
Lur artifizializazioaren hazkundea (1990/2000)
PLHaren presentzia
PLHa duten herriak (%)
Hirigintza arautzeko planen presentzia
Hirigintza dokumenturik gabeko herriak (%)
Lurralde Koherentziarako Planen presentzia (SCOT)
Lurralde Koherentziarako Plana duten herriak (%)
Baimendutako etxebizitza eraikuntzen batz besteko kopurua urtero (2002/07)
Baimendutako etxebizitza eraikuntzen batz besteko kopurua urtero (2008/12)
Baimendutako etxebizitza eraikuntzen batz besteko azalera urtero (2002/07)
Baimendutako etxebizitza eraikuntzen batz besteko azalera urtero (2008/12)
Etxebizitza parkearen hazkundea (1999/2009)
Bigarren etxebizitzaren hazkundea (1999/2009)
Bigarren etxebizitzaren presentzia
Etxebizitza hutsen presentzia

Etxebizitzen batz besteko prezioa
Etxebizitza sozialen tasa (datu ofiziala)
Etxebizitza sozialen tasa (guztizko etxebizitza parkearekiko)
Etxebizitza soziala kopuruaren batz besteko hazkundera (2001/07)
Etxebizitza soziala kopuruaren batz besteko hazkundera (2008/10)
Garraio publikoaren lotura kopurua
Osasun zentro azpiegitura gertuenera errepide bidezko distantzia
Ospital gertuenera errepide bidezko distantzia
Txikizkako merkataritza gertuenera errepide bidezko distantzia
Janarizko txikizkako merkataritza gertuenera errepide bidezko distantzia
Finantza bulego gertuenera errepide bidezko distantzia
Etxebizitzei ezarritako zerga (TH)
Etxebizitzei ezarritako zergaren urteko batz besteko hazkundera (TH) (2008/12)
Eraikitako lurrei ezarritako zerga (TFB)
Eraikitako lurrei ezarritako zergaren urteko batz besteko hazkundera (TFB) (2008/12)
Eraiki gabeko lurrei ezarritako zerga (TFNB)
Eraiki gabeko lurrei ezarritako zergaren urteko batz besteko hazkundera (TFNB) (2008/12)
Enpresei ezarritako zerga (CFE)
Elkarteen dentsitatea (mila biztanleko)
Euskararen ezagutza tasa
Euskararen erabilera sozialaren tasa
Euskarazko matrikulazio tasa lehen hezkuntzan
Euskarazko Haur Hezkuntza-Lehen Hezkuntza azpiegitura gertuenera errepide bidezko distantzia
Haur Hezkuntza-Lehen Hezkuntza azpiegitura gertuenera errepide bidezko distantzia
Euskarazko bigarren hezkuntzako azpiegitura gertuenera errepide bidezko distantzia
Bigarren hezkuntzako azpiegitura gertuenera errepide bidezko distantzia
Euskaltegi gertuenera errepide bidezko distantzia
2008ko udal hauteskundeetako abstentzio maila
Eskualdeko hauteskundeetako abstentzioaren bilakaera (2004/10)
Legebiltzarreko hauteskundeetako abstentzioaren bilakaera (2007/12)
Lehendakaritza hauteskundeetako abstentzioaren bilakaera (2007/12)
Europar legebiltzarreko hauteskundeetako abstentzioaren bilakaera (2004/09)
Ezker muturreko alderdien hauteskundeen batz besteko presentzia
Ezkerreko alderdien hauteskundeen batz besteko presentzia
Alderdi abertzaleen hauteskundeen batz besteko presentzia
Eskuineko alderdien hauteskundeen batz besteko presentzia
Eskuin muturreko alderdien hauteskundeen batz besteko presentzia
Ezker muturreko alderdien batz besteko hazkundera
Ezkerreko alderdien batz besteko hazkundera
Alderdi abertzaleen batz besteko hazkundera
Eskuineko alderdien batz besteko hazkundera
Eskuin muturreko alderdien batz besteko hazkundera

11.U

dalerriko oharrak

	1.Sara
Langabetuen hazkundera (2007/11)	
Emakumezko langabetuak, langabetu guztiekiko	
50 eta + urteko langabetuak, langabetu guztiekiko	
50 eta + urteko langabetuen hazkundera (2007/11)	
Lan-kaleraketatik langabezia egoeran	
Kontratu amaieratik langabezia egoeran	
Laborari aktiboen hazkundera (1999/2009)	
Enpresa buru, artisau eta merkatari aktiboen hazkundera (1999/2009)	
Kudeatzaile eta lanbide intelektualak aktiboen hazkundera (1999/2009)	
Tarteko lanbideak aktiboen hazkundera (1999/2009)	
Enplegatuak aktiboen hazkundera (1999/2009)	
Langileak aktiboen hazkundera (1999/2009)	
Gazteen iraute tasa (10-19 urte)	
Emakumezko gazteen iraute tasa	
Gazte langabetuak (<25 urte) langabetu guztiekiko	
Gazte langabetuen hazkundera (<25 urte)	
Guraso bakarreko (<65 urte) familia nuklearren emakumezotasuna	
Jarduera industrialeko teknologia maila handia	
Jarduera industrialeko teknologia maila ertain-handia	
Jarduera industrialeko teknologia maila ertain-txikia	
Jarduera industrialeko teknologia maila txikia	
Ustiategi kopurua	
Oinordegabeko 50 urtetik gorako ustiategi-buruak	
Lur artifizializazioaren hazkundera (2000/06)	
Lur artifizializazioaren hazkundera (1990/2000)	
Etxebizitzen batz besteko prezioa	

12.Herri elkargoko oharrak

	50 eta + urteko langabetuen hazkundera (2007/11)	Gazte langabetuen hazkundera (<25 urte)
2.Hego Lapurdiko Hirigunea		

Sustatzailea: GAINDEGIA



Ipar Euskal Herriko udalerrriak, aldagai sozio ekonomikoen arabera 2013

Egileak

Txomin Poveda eta Asier Otxoa de Retana

SARRIKOTAPEA

AURKIBIDEA

1. Demografia
2. Gizarte errealitatea eta bizi baldintzak
3. Jarduera ekonomikoa
4. Lurralde antolamendua eta hirigintza
5. Etxebizitza
6. Azpiegiturak eta zerbitzuen irisgarritasuna
7. Tokiko fiskalitate zuzena
8. Tokiko nortasuna eta joera politikoa
9. Oharrak
10. Eranskinak: Adierazle zerrenda
11. Udalerrri oharrak
12. Herri elkargoko oharrak

1. Demografia

1.1 Biztanleria lurraldean

	1.Sarri kotapea	2.Zuberoako herri elkargoa	3.Barne kaldea	4.Iparraldea	5.Euskal Herria
Biztanleria osoa (p. munic.)	242	13 031	41 532	289 543	3 127 326

Unit.: Kopuru gordina
INSEE eta INE

	Biztanleriaren hazkundera (p. munic.) 06/09	Biztanleriaren hazkundera (p. munic.) 99/09
1.Sarrikotapea	-3,6	-2,0
2.Zuberoako herri elkargoa	-2,1	-3,3
3.Barnekaldea	2,0	3,6
4.Iparraldea	6,6	10,2
5.Euskal Herria	4,7	7,1

Unit.: %
INSEE eta INE, 2006/2009 eta 1999/2009

	Amatasun indizea (2009)
1.Sarrikotapea	28,6
2.Zuberoako herri elkargoa	24,5
3.Barnekaldea	28,9
4.Iparraldea	22,4
5.Euskal Herria	21,9

Unit.: %
INSEE eta INE, 2009

	Bizitza proiektuak garatzeko adinekoren iraute eta erakargarrtasun tasa (1999/2009)
1.Sarrikotapea	-6,0
2.Zuberoako herri elkargoa	-10,1
3.Barnekaldea	-1,0
4.Iparraldea	8,5
5.Euskal Herria	9,5

Unit.: %
INSEE eta INE. Ekoizpen propioa., 1999/2009

1.2 Biztanleriaren egitura

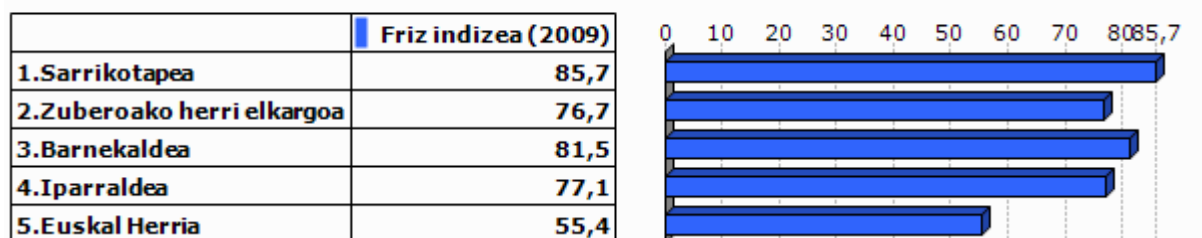

Unit.: %
INSEE eta INE, 2009

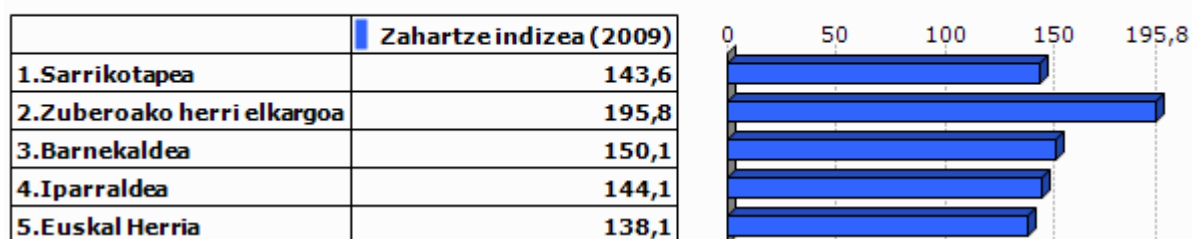

Unit.: %
INSEE eta INE, 2009

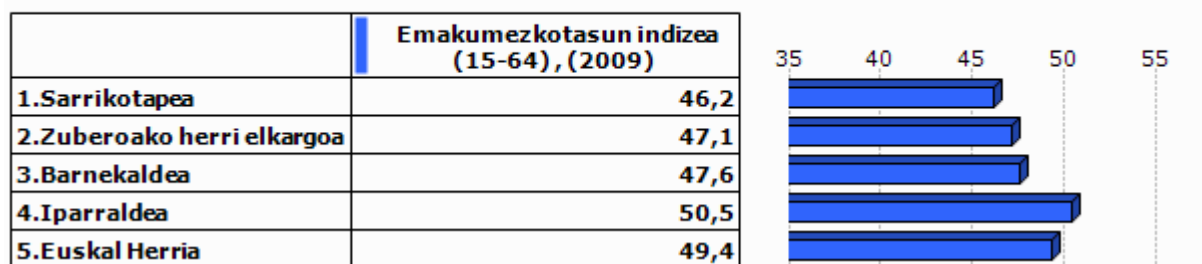

Unit.: %
INSEE eta INE, 2009

2.Gizarte errealitatea eta bizi baldintzak

2.1 Jarduera eta enplegua

	Jarduera tasa (2009)	Emakumezkoen jarduera tasa (2009)
1.Sarrikotapea	72,4	71,6
2.Zuberoako herri elkargoa	72,6	70,9
3.Barnekaldea	72,8	70,3
4.Iparraldea	71,7	68,9
5.Euskal Herria	72,9	67,0

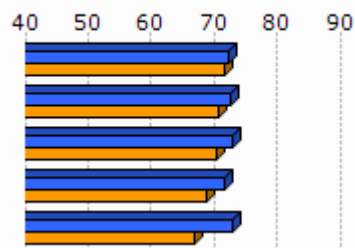

Unit.: %
INSEE eta INE, 2009

	Biztanleria aktiboaren hazkundera (1999/2009)
1.Sarrikotapea	4,0
2.Zuberoako herri elkargoa	-2,4
3.Barnekaldea	5,5
4.Iparraldea	13,0
5.Euskal Herria	13,8

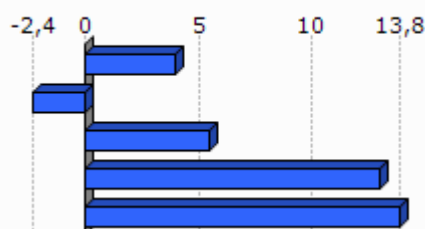

Unit.: %
INSEE eta INE, 1999/2009

2.2 Langabezia

	1.Sarri kotapea	2.Zuberoako herri elkargoa	3.Barne kaldea	4.Iparraldea	5.Euskal Herria
Langabetu kopurua (2011)	8	270	892	12 479	201 708

Unit.: Kopuru gordina
Pôle emploi eta Espainiako Enplegu eta Gizarte Segurantzza Ministerioa, 2011

	Langabetuen hazkundera (2007/11)
1.Sarrikotapea	33,3
2.Zuberoako herri elkargoa	32,4
3.Barnekaldea	62,5
4.Iparraldea	43,9
5.Euskal Herria	92,1

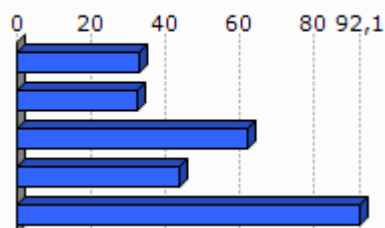

Unit.: %
Pôle emploi eta Espainiako Enplegu eta Gizarte Segurantzza Ministerioa, 2007/2011

	Emakumezko langabetuak, langabetu guztiekiko (2011)
1.Sarrikotapea	0,0
2.Zuberoako herri elkargoa	28,1
3.Barnekaldea	31,8
4.Iparraldea	48,8
5.Euskal Herria	50,7

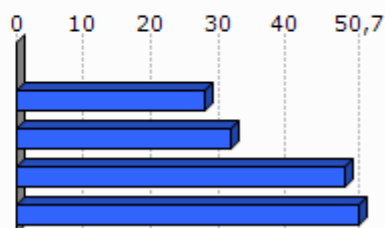

Unit.: %

Pöle emploi eta Espainiako Enplegu eta Gizarte Segurantzza Ministerioa, 2011

	50 eta + urteko langabetuak, langabetu guztiekiko (2011)	50 eta + urteko langabetuen hazkundera (2007/11)
1.Sarrikotapea	0,0	
2.Zuberoako herri elkargoa	10,4	-26,3
3.Barnekaldea	8,5	100,0
4.Iparraldea	18,3	85,8
5.Euskal Herria	38,8	86,1

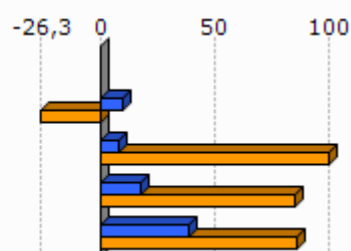

Unit.: %

Pöle emploi eta Espainiako Enplegu eta Gizarte Segurantzza Ministerioa, 2007/2011

	Lan-kalera ketagatik langabezia egoeran (2011)	Kontratu amaieragatik langabezia egoeran (2011)
1.Sarrikotapea	0,0	100,0
2.Zuberoako herri elkargoa	14,0	83,5
3.Barnekaldea	10,9	87,4
4.Iparraldea	25,2	66,3

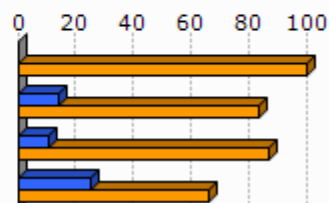

Unit.: %

Pöle emploi, 2011

2.3 Katgoria Sozio-Profesionala eta formazio maila

	Laborari aktiboen presentzia (2009)	Laborari aktiboen hazkundera (1999/2009)
1.Sarrikotapea	5,0	-50,0
2.Zuberoako herri elkargoa	13,6	-19,3
3.Barnekaldea	15,9	-24,0
4.Iparraldea	3,2	-23,7

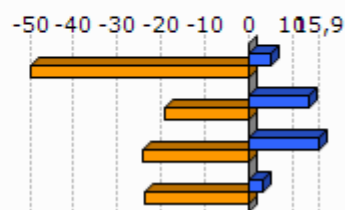

Unit.: %
INSEE, 1999/2009

	Enpresa buru, artisau eta merkatari aktiboen presentzia (2009)	Enpresa buru, artisau eta merkatari aktiboen hazkundera (1999/2009)
1.Sarrikotapea	25,0	66,7
2.Zuberoako herri elkargoa	8,3	-4,7
3.Barnekaldea	8,8	5,9
4.Iparraldea	8,8	2,8

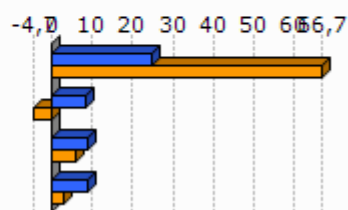

Unit.: %
INSEE, 1999/2009

	Kudeatzaile eta lanbide intelektualak aktiboen presentzia (2009)	Kudeatzaile eta lanbide intelektualak aktiboen hazkundera (1999/2009)
1.Sarrikotapea	5,0	
2.Zuberoako herri elkargoa	6,7	86,4
3.Barnekaldea	6,0	46,1
4.Iparraldea	11,6	30,0

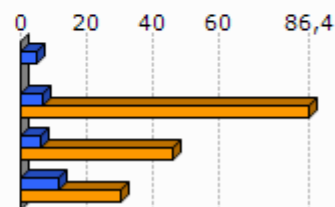

Unit.: %
INSEE, 1999/2009

	Tarteko lanbideak aktiboen presentzia (2009)	Tarteko lanbideak aktiboen hazkundera (1999/2009)
1.Sarrikotapea	5,0	-50,0
2.Zuberoako herri elkargoa	19,0	25,2
3.Barnekaldea	18,2	28,2
4.Iparraldea	25,5	26,2

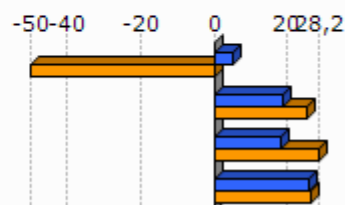

Unit.: %
INSEE, 1999/2009

	Enpleguak aktiboen presentzia (2009)	Enpleguak aktiboen hazkundera (1999/2009)
1.Sarrikotapea	45,0	28,6
2.Zuberoako herri elkargoa	23,7	-12,3
3.Barnekaldea	24,1	-0,7
4.Iparraldea	31,6	1,6

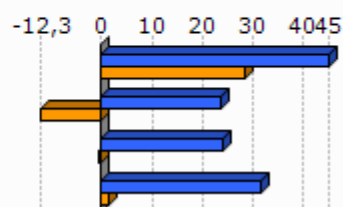

Unit.: %
INSEE, 1999/2009

	Langileak aktiboen presentzia (2009)	Langileak aktiboen hazkundera (1999/2009)
1.Sarrikotapea	15,0	-66,7
2.Zuberoako herri elkargoa	28,8	-18,6
3.Barnekaldea	27,3	-7,5
4.Iparraldea	20,3	-3,4

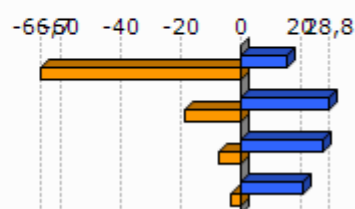

Unit.: %
INSEE, 1999/2009

	Diploma profesionalik gabeko biztanleriaren presentzia (2008)	Teknikalari diploma oinarrikoa duen biztanleriaren presentzia (2008)	Batxilergoa duen biztanleriaren presentzia (2008)	Goi mailako ikasketetako diploma duen biztanleriaren presentzia (2008)
1.Sarrikotapea	42,6	33,0	12,8	11,7
2.Zuberoako herri elkargoa	45,0	27,2	13,1	14,7
3.Barnekaldea	41,2	28,3	14,2	16,3
4.Iparraldea	32,7	26,7	17,1	23,6

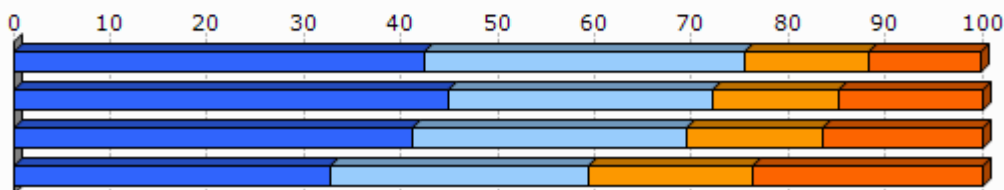

Unit.: %
INSEE, 2008

2.4 Errenta

	1.Sarrikotapea	2.Zuberoako herri elkargoa
Errenta mediana (kontsumo unitateko), (2010)	15 473	16 689
Errentaren bederatzigarren dezila (kontsumo unitateko), (2010)		29 483
Errentaren lehen dezila (kontsumo unitateko), (2010)		8 083

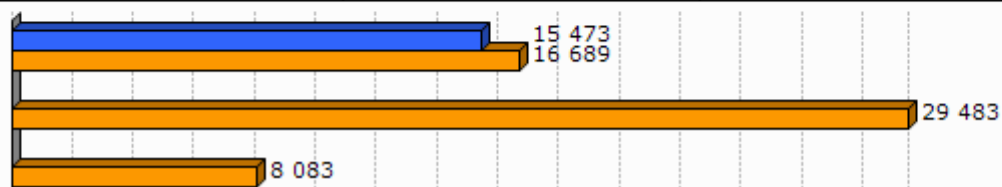

Unit.: €
INSEE, 2010

	Errenta dezilen arteko distantzia (kontsumo unitateko), (2010)
1.Sarrikotapea	
2.Zuberoako herri elkargoa	3,7



Unit.: Unitate gabekoa
INSEE, 2010

	Lan-sariak guztizko errentan, (2010)	Diru laguntzak guztizko errentan, (2010)	Etekinak guztizko errentan, (2010)	Besteak (gehienbat ondasuneko diru sartzeak) guztizko errentan, (2010)
1.Sarrikotapea				
2.Zuberoako herri elkargoa	50,5	35,9	8,7	5,0

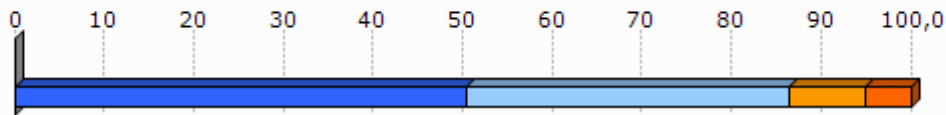

Unit.: %
INSEE, 2010

	Bataz besteko lan-saria orduko (denb. osoko lanaldian), (2009)
1.Sarrikotapea	
2.Zuberoako herri elkargoa	10,6

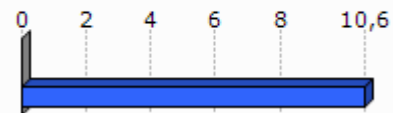

Unit.: €
INSEE, 2009

	Emakumezkoen lan-saria gizonezkoekiko (denb. osoko lanaldian), (2009)
1.Sarrikotapea	
2.Zuberoako herri elkargoa	94,3

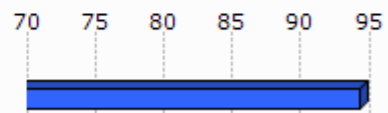

Unit.: %
INSEE, 2009

	Bataz besteko lan sariaren hazkundea (denb. osoko lanaldian), (2004/09)
1.Sarrikotapea	
2.Zuberoako herri elkargoa	9,3

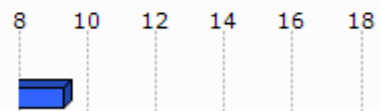

Unit.: %
INSEE, 2004/2009

2.5 Arrisku ekonomikoaren menpeko giza talde nagusiak

Gazteak

	Gazteen iraute tasa, (1999/2009)	Emakumezko gazteen iraute tasa, (1999/2009)
1.Sarrikotapea	-60,0	-67,9
2.Zuberoako herri elkargoa	-31,3	-37,9
3.Barnekaldea	-16,9	-19,8
4.Iparraldea	-4,8	-3,8
5.Euskal Herria	15,3	15,5

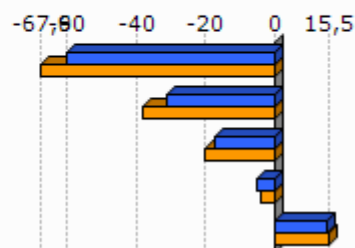

Unit.: %
INSEE eta INE. Ekoizpen propioa., 1999/2009

	Gazte langabetuak (<25 urte) langabetu guztiekiko (2011)	Gazte langabetuen hazkundera (<25 urte) (2007/11)
1.Sarrikotapea	0,0	
2.Zuberoako herri elkargoa	5,2	-39,1
3.Barnekaldea	6,2	34,1
4.Iparraldea	14,6	45,2
5.Euskal Herria	9,0	102,5

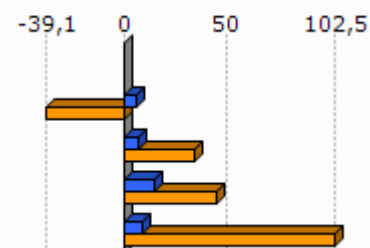

Unit.: %
Pôle emploi eta Espainiako Enplegu eta Gizarte Segurantzza Ministerioa, 2007/2011

	1.Sarrikotapea	2.Zuberoako herri elkargoa
Emakumezko gazteen (18-25) batz besteko lan-saria orduko (denb. osoko lanaldian), (2009)		7,9
Gizonezko gazteen (18-25) batz besteko lan-saria orduko (denb. osoko lanaldian), (2009)		8,8

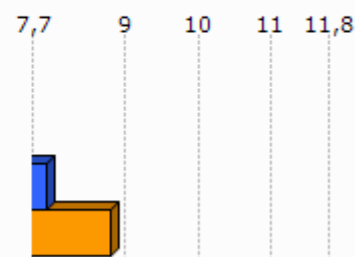

Unit.: €
INSEE, 2009

Adinekoak

	1.Sarrikotapea	2.Zuberoako herri elkargoa	3.Barnekaldea	4.Iparraldea
65 urtetik gorako biztanleak etxean bakarrik, (2009)	12	968	2 422	19 864
75 urtetik gorako biztanleak etxean bakarrik, (2009)	4	654	1 524	12 683

Unit.: Kopuru gordina
INSEE, 2009

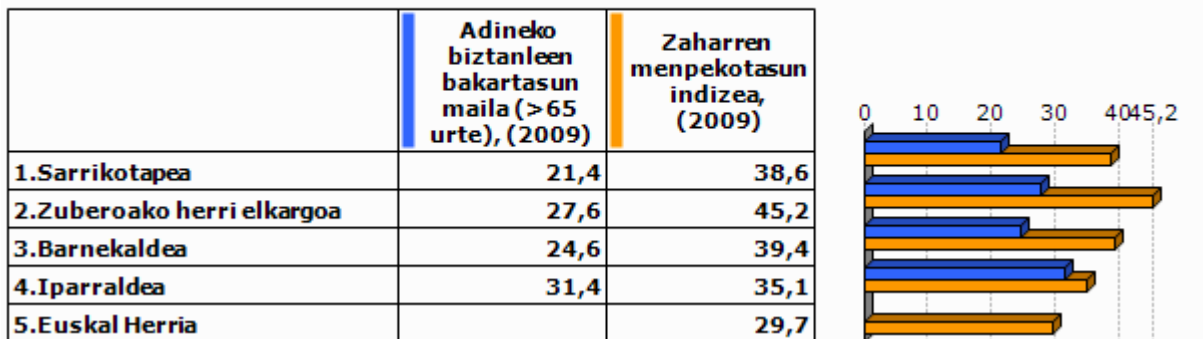

Unit.: %
INSEE eta INE, 2009

Guraso bakarreko familiak

	1.Sarrikotapea	2.Zuberoako herri elkargoa	3.Barnekaldea	4.Iparraldea
Guraso bakarreko (<65 urte) familia nuklearrak, (2009)	4	302	856	9 983

Unit.: Kopuru gordina
INSEE, 2009

	Guraso bakarreko (<65 urte) familia nuklearren proportzioa, (2009)	Guraso bakarreko (<65 urte) familia nuklearren emakumezko otasuna, (2009)
1.Sarrikotapea	6,2	100,0
2.Zuberoako herri elkargoa	8,1	75,9
3.Barnekaldea	7,4	77,0
4.Iparraldea	12,5	83,0

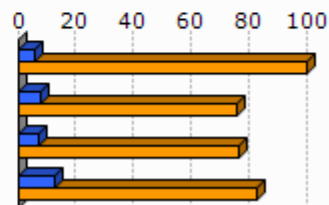

Unit.: %
INSEE, 2009

	1.Sarrikotapea	2.Zuberoako herri elkargoa	3.Barnekaldea	4.Iparraldea
Guraso bakarreko haur kopurua (0-24 urte bitartean), (2009)	4	318	931	11 658

Unit.: Kopuru gordina
INSEE, 2009

	Guraso bakarreko haur kopuruaren proportzioa (0-24 urte bitartean), (2009)
1.Sarrikotapea	7,7
2.Zuberoako herri elkargoa	13,5
3.Barnekaldea	11,1
4.Iparraldea	19,8

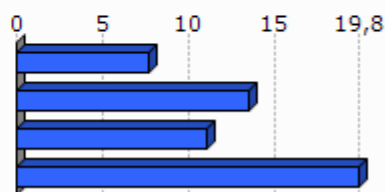

Unit.: %
INSEE, 2009

3. Jarduera ekonomikoa

3.1 Ehun ekonomikoa

	1.Sarrikotapea	2.Zuberoako herri elkargoa	3.Barnekaldea	4.Iparaldea	5.Euskal Herria
Establezimendu kopurua (2013-01)	17	1 136	3 839	22 899	243 998

Unit.: Kopuru gordina
SIRENE, DIRAE eta CAMERDATA, 2013-01

	Lehen sektoreko establezimenduen proportzioa (2013-01)	Industria sektoreko establezimenduen proportzioa (2013-01)	Eraikuntza sektoreko establezimenduen proportzioa (2013-01)	Zerbitzuen sektoreko establezimenduen proportzioa (2013-01)
1.Sarrikotapea	5,9	11,8	17,6	64,7
2.Zuberoako herri elkargoa	19,1	13,3	6,6	61,0
3.Barnekaldea	24,5	10,7	7,3	57,5
4.Iparaldea	6,3	6,1	8,0	79,6
5.Euskal Herria	3,3	8,3	13,9	74,5

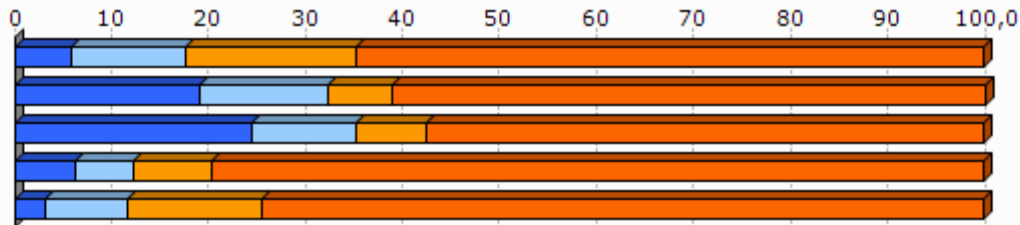

Unit.: %
SIRENE, DIRAE eta CAMERDATA, 2013-01

	Establezimenduen bertakotutze tasa (2013-01)
1.Sarrikotapea	100,0
2.Zuberoako herri elkargoa	95,7
3.Barnekaldea	96,3
4.Iparaldea	89,8
5.Euskal Herria	90,6

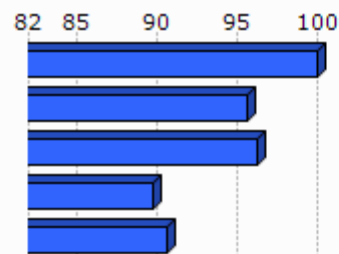

Unit.: %
SIRENE, DIRAE eta CAMERDATA. Ekoizpen propioa., 2013-01

	Jarduera industrialeko teknologia maila handia (2013-01)	Jarduera industrialeko teknologia maila ertain-handia (2013-01)	Jarduera industrialeko teknologia maila ertain-txikia (2013-01)	Jarduera industrialeko teknologia maila txikia (2013-01)
1.Sarrikotapea	1,3			
2.Zuberoako herri elkargoa	20,0	1,3	32,5	63,6
3.Barnekaldea	1,0	2,5	22,7	73,9
4.Iparraldea	1,8	10,2	24,8	63,2
5.Euskal Herria	1,8	15,6	44,0	38,6

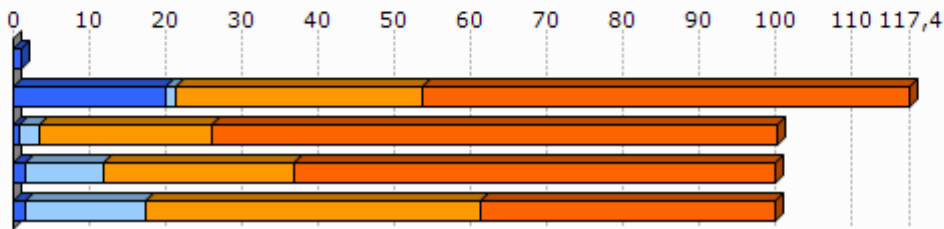

Unit.: %
SIRENE, DIRAE eta CAMERDATA, 2013-01

3.2 Giza lan eskua

	Biztanleria aktiboaren egituraren indizea (2009)	Hurrengo hamarkadan erretiroa hartu behar duen langilegoa (2009)
1.Sarrikotapea	45,0	35,8
2.Zuberoako herri elkargoa	33,5	39,1
3.Barnekaldea	31,3	36,2
4.Iparraldea	32,0	33,5
5.Euskal Herria		13,3

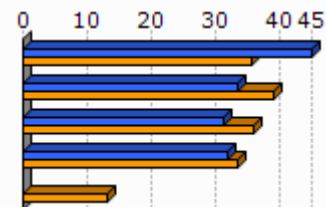

Unit.: %
INSEE eta INE, 2009

	Udalerrian bizi diren landunak, udalerriko lanpostuekiko (2009)	Udalerrian bizi eta lan egiten duten landunak, udalerriko landunekiko (2009)
1.Sarrikotapea	-41,1	28,3
2.Zuberoako herri elkargoa	-8,6	41,2
3.Barnekaldea	-9,4	40,3
4.Iparraldea	0,3	37,0

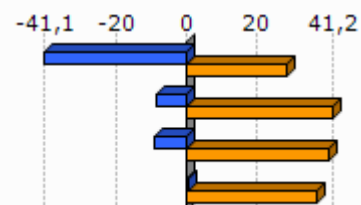

Unit.: %
INSEE, 2009

	Tokiko ekonomiara bideratutako enplegua (2009)	Tokiko ekonomiara bideratutako enpleguaren hazkundera (1999/2009)
1.Sarrikotapea	73,3	3,3
2.Zuberoako herri elkargoa	55,1	-6,1
3.Barnekaldea	54,9	-4,4
4.Iparraldea	70,2	-2,1

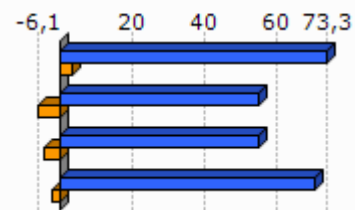

Unit.: %
INSEE, 1999/2009

	Ekintzaitetasun ekonomikoaren tasa (2013-01)
1.Sarrikotapea	94,1
2.Zuberoako herri elkargoa	88,3
3.Barnekaldea	89,0
4.Iparraldea	84,0
5.Euskal Herria	84,0

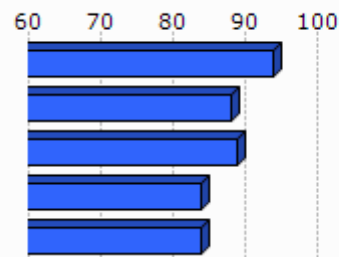

Unit.: %
SIRENE, DIRAE eta CAMERDATA, 2013-01

	Autonomoen tasa (2013-01)
1.Sarrikotapea	30,5
2.Zuberoako herri elkargoa	24,1
3.Barnekaldea	27,9
4.Iparraldea	17,7
5.Euskal Herria	19,0

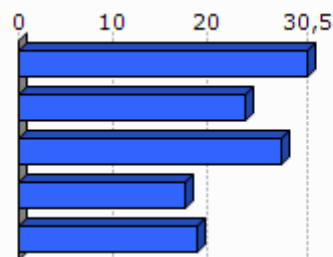

Unit.: %
SIRENE eta Espainiako Enplegu eta Gizarte Segurantzza Ministerioa. Ekoizpen propioa., 2013-01

3.3 Laborantza

	Ustiategi kopurua (2010)	Ustiategiaren hazkundera (2000/10)
1.Sarrikotapea	12	-3
2.Zuberoako herri elkargoa	740	-127
3.Barnekaldea	2 863	-445
4.Iparraldea	4 453	-1 415
5.Euskal Herria	37 090	-34 609

Unit.: Kopuru gordina
Frantziako Laborantza, Nekazaritzako Elikagaien eta Basoen Ministerioa eta INE, 2000/10

	Ustiatgien hazkundera (2000/10), (Unit.: %)	Bataz besteko produkzio gordina ustiategiko (2010)
1.Sarrikotapea	-20,0	21,8
2.Zuberoako herri elkargoa	-14,6	41,9
3.Barnekaldea	-13,5	51,8
4.Iparraldea	-25,6	49,7
5.Euskal Herria	-48,3	

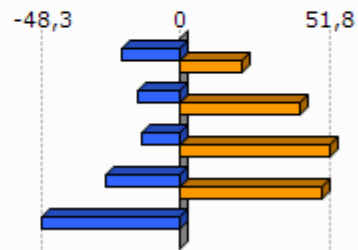

Unit.: K€

Frantziako Laborantza, Nekazaritzako Elikagaien eta Basoen Ministerioa eta INE, 2000/10

Frantziako Laborantza, Nekazaritzako Elikagaien eta Basoen Ministerioa, 2010

	Ustiatgien bataz besteko NAE azalera (2010)	NAE azaleraren hazkundera (2000/10)
1.Sarrikotapea	22,4	-19,2
2.Zuberoako herri elkargoa	31,6	-8,6
3.Barnekaldea	31,4	-6,9
4.Iparraldea	28,1	-9,6
5.Euskal Herria	23,5	-13,7

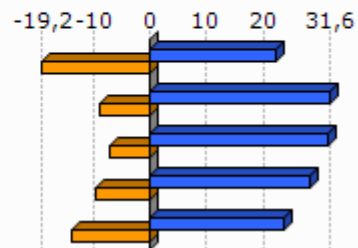

Unit.: Unit.: Ha/ustiategiko; %

Frantziako Laborantza, Nekazaritzako Elikagaien eta Basoen Ministerioa eta INE, 2000/10

	Oinordegabeko 50 urtetik gorako ustiategi-buruak (2010)
1.Sarrikotapea	
2.Zuberoako herri elkargoa	24,5
3.Barnekaldea	23,4
4.Iparraldea	27,9

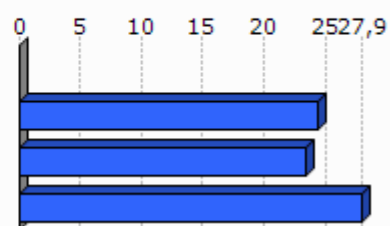

Unit.: %

Frantziako Laborantza, Nekazaritzako Elikagaien eta Basoen Ministerioa, 2010

4. Lurralde antolamendua eta hirigintza

4.1 Lurralde antolamendua

	NATUR A2000 eremua (2013-05)	ZNIEFF I eremua (2010)	ZNIEFF II eremua (2010)
1.Sarrikotapea	2,6	0,0	2,3
2.Zuberoako herri elkargoa	29,4	6,8	46,8
3.Barnekaldea	24,8	6,3	38,2
4.Iparraldea	23,9	6,0	33,1

Unit.: %

Frantziako Ekologia, Garapen Iraunkorra eta Energiaren Ministerioa , 2013/05 eta 2010

	Lurraren artifizializazioa (%), 2006
1.Sarrikotapea	0,0
2.Zuberoako herri elkargoa	1,2
3.Barnekaldea	1,4
4.Iparraldea	6,6
5.Euskal Herria	2,5

Unit.: %

Corine Land Cover, 2006

	1.Sarrikotapea
Lur artifizializazioaren hazkundera (1990/2000)	
Lur artifizializazioaren hazkundera (2000/06)	

Unit.: %

Corine Land Cover, 1990/2000 eta 2000/2006

	PLHaren presentzia (2011)	Hirigintza arautzeko planen presentzia (2011)	Lurralde Koherentziarako Planen presentzia (SCOT) (2013)
1.Sarrikotapea	EZ	PLU (Egiten ari)	EZ

Unit.: Bai/Ez; presentzia eta tipologia; Bai/Ez
 DATAR, 2011
 DGALN, 2013

	2.Zuberoako herri elkargoa	3.Barnekaldea	4.Iparaldea
Hirigintza dokumenturik gabeko herriak (%), (2011)	51,4	47,8	35,2
Lurralde Koherentziarako Plana duten herriak (%), (2013)	0,0	7,1	33,3
PLHa duten herriak (%), (2011)	0,0	0,9	6,3

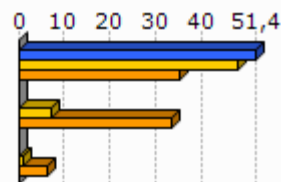

Unit.: %
 DATAR, 2011
 DGALN, 2013

4.2 Hirigintza

	Baimendutako etxebizitza eraikuntzen batz besteko kopurua urtero (2002/07)	Baimendutako etxebizitza eraikuntzen batz besteko kopurua urtero (2008/12)
1.Sarrikotapea	3	3
2.Zuberoako herri elkargoa	67	47
3.Barnekaldea	497	619
4.Iparaldea	3 223	3 071
5.Euskal Herria	33 607	19 397

Unit.: Kopuru gordina
 Frantziako Ekologia, Garapen Iraunkorra eta Energiaren Ministerioa eta Espainiako Sustapen Ministerioa, 2002/07 eta 2008/2012

	Baimendutako etxebizitza eraikuntzen batz besteko azalera urtero (2002/07)	Baimendutako etxebizitza eraikuntzen batz besteko azalera urtero (2008/12)
1.Sarrikotapea	492	358
2.Zuberoako herri elkargoa	8 798	6 630
3.Barnekaldea	60 953	62 185
4.Iparaldea	310 544	275 668
5.Euskal Herria	2 974 544	1 829 868

Unit.: m2
 Frantziako Ekologia, Garapen Iraunkorra eta Energiaren Ministerioa eta Espainiako Sustapen Ministerioa, 2002/07 eta 2008/2012

5. Etxebizitza

	Etxebizitza parkearen hazkundera (1999/2009)	Bigarren etxebizitzien hazkundera (1999/2009)
1.Sarrikotapea	4,5	-83,3
2.Zuberoako herri elkargoa	7,3	12,9
3.Barnekaldea	14,8	32,7
4.Iparraldea	19,0	34,3
5.Euskal Herria	15,7	1,4

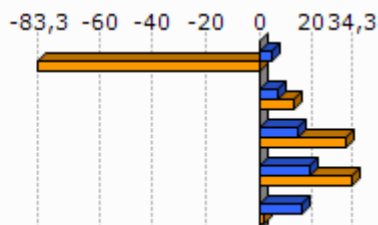

Unit.: %
INSEE eta INE, 1999/2009

	Bigarren etxebizitzien presentzia (2009)	Etxebizitza hutsen presentzia (2009)
1.Sarrikotapea	0,9	12,9
2.Zuberoako herri elkargoa	13,9	7,8
3.Barnekaldea	13,8	7,2
4.Iparraldea	20,8	4,3
5.Euskal Herria	7,2	8,3

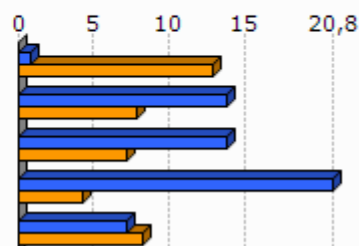

Unit.: %
INSEE eta INE, 2009

	Etxebizitzien batz besteko prezioa (2013)
1.Sarrikotapea	1 339
2.Zuberoako herri elkargoa	1 588
3.Barnekaldea	1 704
4.Iparraldea	2 024
5.Euskal Herria	2 565

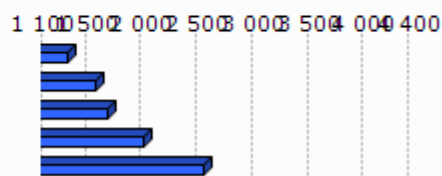

Unit.: €/m2
Ekoizpen propioa, 2013
* Euskal Herria: Zazpi hiriburu eta 25.000 biztanletik gorako udalerrien batz bestekoa.

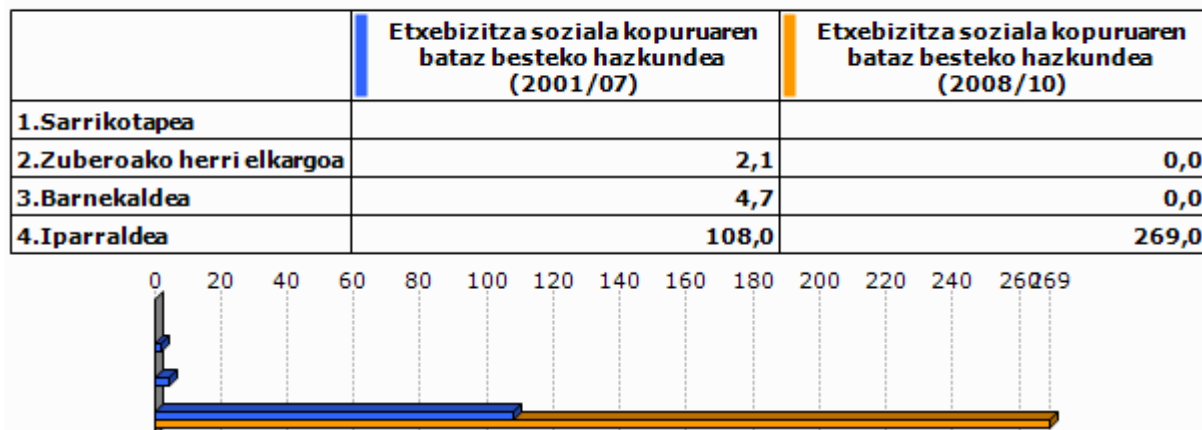

Unit.: %

Lurralde berdintasuna eta etxebizitzaren ministerioa, 2009
Akitaniako DREAL eta INSEE. Ekoizpen propioa., 2009Unit.: urteko batz besteko kopurua
DREAL Aquitaine, 2001/07 eta 2008/2010

6. Azpiegitura eta zerbitzuen irisgarritasuna

	Garraio publikoaren lotura kopurua (2013)
1.Sarrikotapea	1,0
2.Zuberoako herri elkargoa	0,5
3.Barnekaldea	0,4
4.Iparraldea	0,7

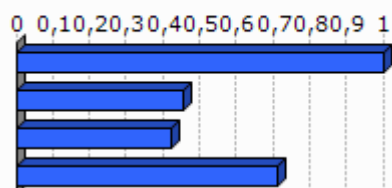

Unit.: Kopuru gordina
Ekoizpen propioa, 2013

	1.Sarri kotapea	2.Zuberoako herri elkargoa	3.Barnekaldea	4.Iparraldea	5.Euskal Herria
Osasun zentro azpiegitura gertuenera errepide bidezko distantzia (2012)	9,9	11,8	10,6	9,2	2,7
Ospital gertuenera errepide bidezko distantzia (2012)	9,9	6,7	9,5	9,4	2,2
Txikizkako merkataritza gertuenera errepide bidezko distantzia (2012)	0,0	3,1	3,2	2,5	1,3
Janarizko txikizkako merkataritza gertuenera errepide bidezko distantzia (2012)	0,0	3,1	3,6	2,9	2,4
Finantza bulego gertuenera errepide bidezko distantzia (2012)	9,9	6,3	8,2	7,3	3,7

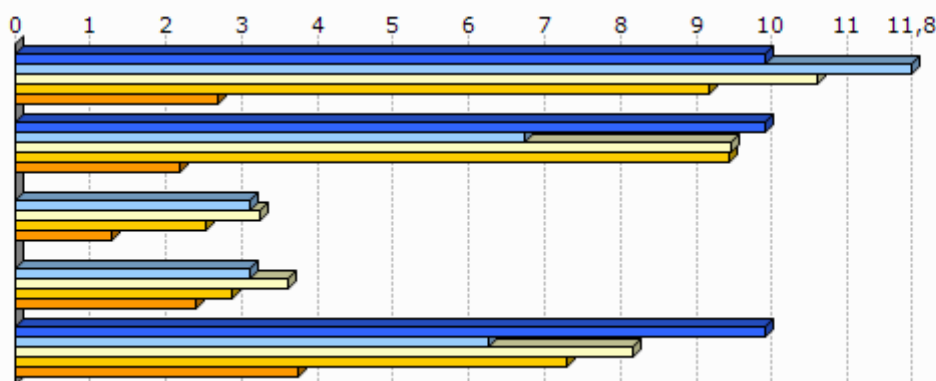

Unit.: Km.

INSEE, Nafarroako Gobernua, EUSTAT, Nafarroako Datu Espazialen Azpiegitura eta Espainiako Sustapen Ministerioa. Ekoizpen propioa., 2012

INSEE, EUSTAT eta Nafarroako Datu Espazialen Azpiegitura. Ekoizpen propioa., 2012

INSEE, EUSTAT, CAMERDATA eta Espainiako Sustapen Ministerioa. Ekoizpen propioa., 2012

INSEE, EUSTAT, CAMERDATA eta Espainiako Sustapen Ministerioa. Ekoizpen propioa., 2012

INSEE, EUSTAT eta CAMERDATA. Ekoizpen propioa., 2012

7.Tokiko fiskalitate zuzena

	Etxebizitzei ezarritako zerga (TH), (2012)	Eraikitako lurri ezarritako zerga (TFB), (2012)	Eraiki gabeko lurri ezarritako zerga (TFNB), (2012)	Enpresei ezarritako zerga (CFE), (2012)
1.Sarrikotapea	9,0	7,0	28,0	
2.Zuberoako herri elkargoa	9,7	8,1	32,2	
3.Barnekaldea	13,9	8,7	32,4	22,2
4.Iparraldea	14,0	9,3	32,2	22,3
Zuberoako herri elkargoko fiskalitate zuzena	8,4		1,5	26,1

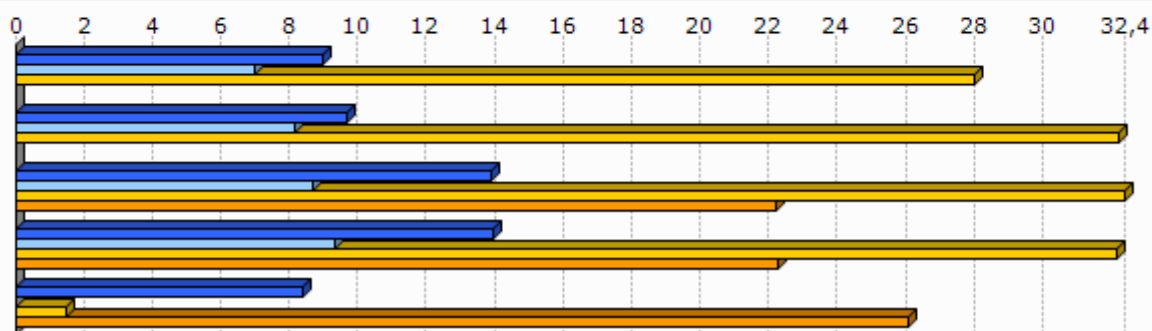

Unit.: %

Kondu publikoen, aurrekontuaren eta estatu erreformaren ministerioa, 2012

	1.Sarrikotapea
Eraiki gabeko lurri ezarritako zergaren urteko batz besteko hazkundera (TFNB) (2008/12)	1,3
Eraikitako lurri ezarritako zergaren urteko batz besteko hazkundera (TFB) (2008/12)	1,4
Etxebizitzei ezarritako zergaren urteko batz besteko hazkundera (TH) (2008/12)	1,3

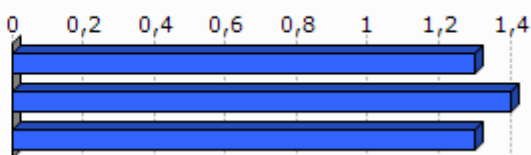

Unit.: %

Kondu publikoen, aurrekontuaren eta estatu erreformaren ministerioa, 2008/12

8. Tokiko nortasuna eta joera politikoa

8.1 Tokiko nortasuna



Unit.: ‰
INSEE. Ekoizpen propioa., 2013

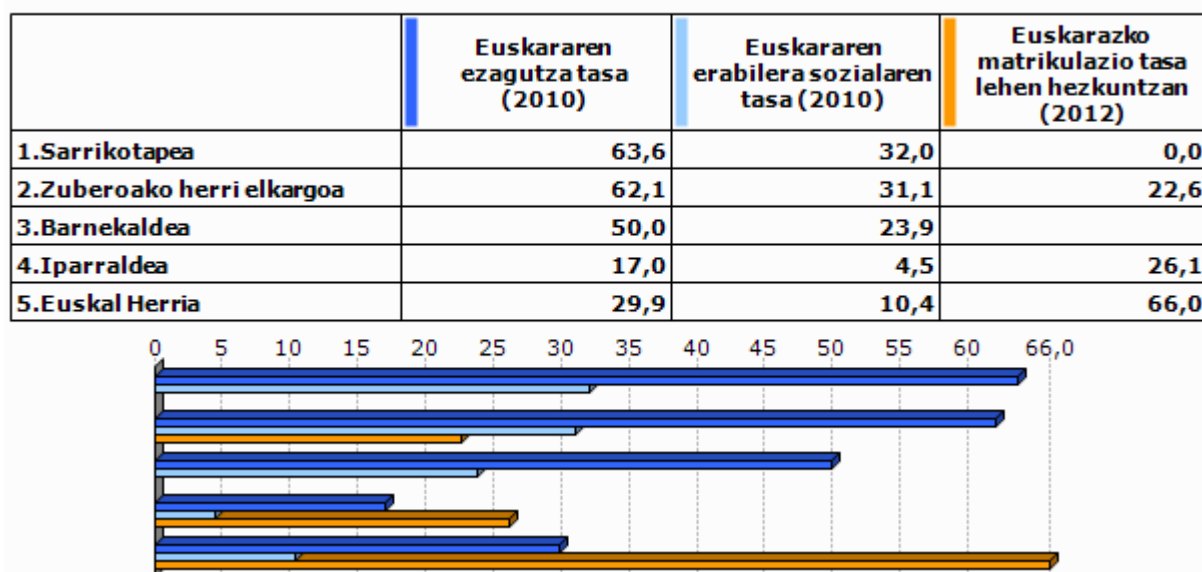

Unit.: ‰
Euskal Herriko Hizkuntza Adierazle Sistema (EAS), INSEE, EUSTAT, INE eta Nafarroako Estatistika Zerbitzua., 2010
Pirinio Atlantikoetako Hezkuntza Nazionalaren Departamentu Zerbitzua, EUSTAT eta Nafarroako Gobernu., 2012

	1.Sarri kotapea	2.Zuberoako herri elkargoa	3.Barne kaldea	4.Ipar raldea	5.Euskal Herria
Euskarazko Haur Hezkuntza-Lehen Hezkuntza azpiegitura gertuenera errepide bidezko distantzia (2012)	14,3	28,9	14,7	12,2	7,4
Haur Hezkuntza-Lehen Hezkuntza azpiegitura gertuenera errepide bidezko distantzia (2012)	0,0	1,0	1,2	0,9	2,3
Euskarazko bigarren hezkuntzako azpiegitura gertuenera errepide bidezko distantzia (2012)	32,3	36,2	25,3	21,2	19,0
Bigarren hezkuntzako azpiegitura gertuenera errepide bidezko distantzia (2012)	8,7	6,3	7,4	6,9	1,6
Euskaltegi gertuenera errepide bidezko distantzia (2012)	9,9	11,7	10,7	9,4	9,7

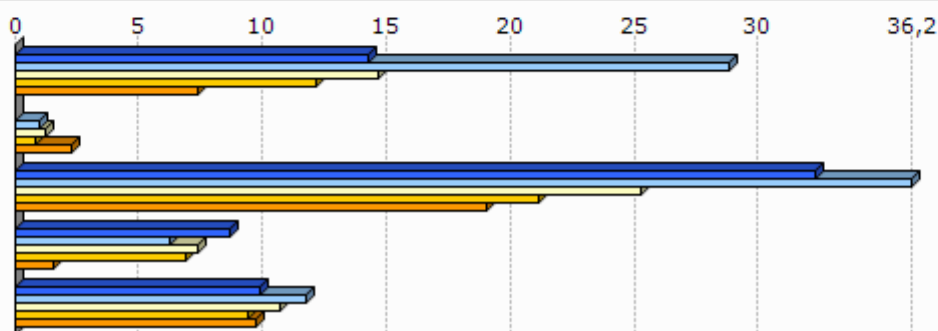

Unit.: Km.

Seaska, INSEE, Nafarroako Gobernua, EUSTAT eta Espainiako Sustapen Ministerioa. Ekoizpen propioa., 2012
INSEE, Nafarroako Gobernua, EUSTAT, Nafarroako Datu Espazialen Azpiegitura eta Espainiako Sustapen Ministerioa. Ekoizpen propioa., 2012

INSEE, Nafarroako Gobernua, EUSTAT eta Espainiako Sustapen Ministerioa. Ekoizpen propioa., 2012

INSEE, EUSTAT eta Nafarroako Datu Espazialen Azpiegitura. Ekoizpen propioa., 2012

AEK, HABE, IKA eta bilaketa propioa. Ekoizpen propioa., 2012

8.2 Joera politikoa



Unit.: %

Frantziako Barne Ministerioa, 2008

	1.Sarri kotapea	2.Zuberoako herri elkargoa	3.Barnekaldea	4.Iparraldea
Eskualdeko hauteskundeetako abstentzioaren bilakaera (2004/10)	15,2	30,9	39,8	35,1
Legebiltzarreko hauteskundeetako abstentzioaren bilakaera (2007/12)	4,6	13,2	6,2	6,8
Lehendakaritza hauteskundeetako abstentzioaren bilakaera (2007/12)	19,3	23,5	24,7	31,5
Europar legebiltzarreko hauteskundeetako abstentzioaren bilakaera (2004/09)	20,4	-3,1	-3,4	-0,2

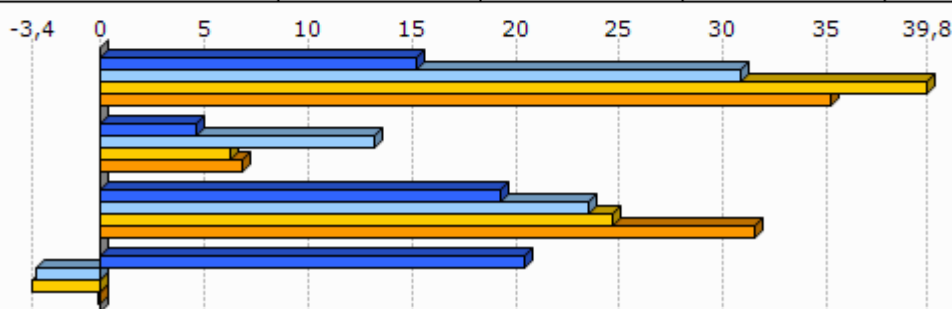

Unit.: %

Frantziako Barne Ministerioa, 2004/12

	Ezker muturreko alderdien hautesk undeen batz besteko presentzia	Ezkerreko alderdien hautesk undeen batz besteko presentzia	Alderdi abertzaleen hautesk undeen batz besteko presentzia	Eskuineko alderdien hautesk undeen batz besteko presentzia	Eskuin muturreko alderdien hautesk undeen batz besteko presentzia
1.Sarrikotapea	9,0	33,1	2,4	45,5	4,4

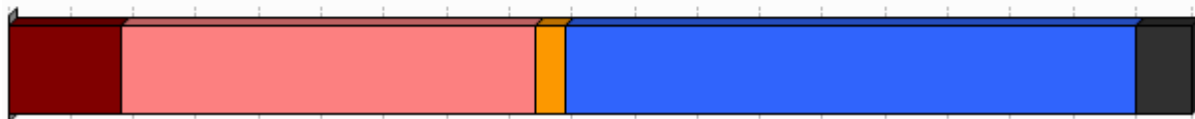

Unit.: %

Frantziako Barne Ministerioa. Ekoizpen propioa., 2008/12



Unit.: %

Frantziako Barne Ministerioa. Ekoizpen propioa., 2001/12

9.0 harrak

GAZTEEN ETA EMAKUMEZKO GAZTEEN IRAUTE TASA

Gazteen iraute tasak eta emakumezko gazteen iraute tasak azken hamarkadako gazte kopuruaren hazkundera neurtzen dute. 1999 urteko 10 eta 19 urte bitarteko (emakumezko) gazteen kopurua 2009 urteko 20 eta 29 urte bitarteko (emakumezko) gazteen kopuruarekin alderatuz ekoizturiko adierazlea da, kasu bietan. Saldo positiboak zein negatiboak (emakumezko) gazteen erakartzea zein ihesa aditzera ematen digute.

LANGABEZIA

Enplegu bulegoetan langabetu gisa (A kategoria, Pôle emploi-ren sailkapenaren arabera) erregistraturiko pertsona kopurua aditzera ematen du.

Enplegua sustatzeko instituzioetan langabetu gisa erregistratzeko bi arrazoi erakusten dira hemen:

- Lan kaleratzeagatik: Arrazoi ezberdinetatik eratorri daitekeen egoera.
- Lan kontratu bukaeragatik: Epe mugatuko kontratu baten amaiera dela medio.

Badira langabetu gisa erregistratua egoteko egoera mota gehiago, hala nola, dimisioak eta lehenengo aldiz lan merkatura gerturatzen direnak, baina ez ditugu txostenean erantsi langabetu kopuru txikiak barnebiltzen baitituzte.

FORMAZIOA

Gizartearen formazioa INSEEren sailkapenean oinarritua dago baina hemen zabalago lantzen da. Ondorioz, 15 urtetik gorako jendetzak lortutako maila altueneko diploma aztertzen da hurrengo taulan ageri den baliokidetzen arabera:

GAINDEGIAko nomenklatura	INSEE ko nomenklatura
Diploma profesionalik gabeko biztanleria (% 15+ urte)	Pas de scolarité Aucun diplôme mais scolarité jusqu'en école primaire ou au collège Aucun diplôme mais scolarité au-delà du collège
Diploma gorenatzat, teknikalari diploma oinarritzkoa duen biztanleria (% 15+ urte)	Certificat c'études primaires BEPC, brevet élémentaire, brevet des collèges Certificat c'aptitudes professionnelles, brevet de compagnon Brevet d'études professionnelles
Diploma gorenatza, batxilergoa duen biztanleria (% 15+ urte)	Baccalauréat général, brevet supérieur Bac technologique ou professionnel, brevet professionnel ou de technicien, BEC, BEI, BEH, capacité en droit
Diploma gorenatza, goi mailako ikasketetako diploma duen biztanleria (% 15+ urte)	Diplôme universitaire de 1er cycle, BTS, DUT, diplôme des professions sociales ou de santé, d'infirmière(ier) Diplôme universitaire de 2ème ou 3ème cycle (y compris médecine, pharmacie, dentaire), diplôme d'ingénieur, d'une grande école, doctorat, etc.

ERRENTA

INSEEk udalerrri mailan errentaren datuak udalerrri handientzat soilik argitaratzen ditu sekretu estatistikoa dela medio. Hori dela eta, maiz ez dago udalerrri mailako daturik tauletan.

Kontsumo Unitatea (KU)

Errentaren inguruko datuak *Kontsumo Unitatearen* (Unité de Consommation–UC) arabera ageri dira.

Kontsumo Unitatea Ekonomi Lankidetzaren eta Garapenerako Erakundeak (ELGE) definitutako koefiziente batzuen arabera etxalde bakoitzean diren pertsonen kontsumoaren ponderazioz sortutako unitatea da. Koefiziente horiek honakoak dira:

- 1: etxaldeko lehen helduarentzat
- 0.5: hamalau urtetik gorako beste pertsonentzat
- 0.3: hamalau urtetik beherako haurrentzat

Errentaren datuak *Kontsumo Unitatean* arabera ematearen helburua etxaldeen arteko konposizio desorekak neutralizatzea da.

Mediana, dezilak eta errenta dezilen arteko distantzia

Errenta mediana eta errentaren lehen eta bederatzigarren dezila ageri da tauletan. Medianak errentaren arabera tamaina bereko bi multzotan banatzen du populazioa eta dezilek hamar zatitan banatzen dute. Lehen errenta dezilak errenta apalenak aditzera ematen ditu. Errenta dezilen arteko distantziak errenta banaketa desorekatuaren maila neurtzen du.

Errentaren jatorria

Errentaren jatorri posibleak lau dira:

- Lan sariak
- Diru laguntzak: erretiroen diru sartzak, pentsioak...
- Etekinak: horiek dira profesio liberalen diru sartzak
- Besteak (gehienbat ondasuneko diru sartzak): ondasunei esker egindako diru sartzak

ADINEKOAK

- Adinekoen bakartasun maila

Etxean bakarrik bizi den 65 urtetik gorako biztanleria kopurua aditzera ematen du, adin horretako ehun biztanleko.

- Zaharren menpekotasun indizea

65 urtetik gorako biztanleria kopurua aditzera ematen du, hauetaz arduratzeko adinean (15 eta 64 urte bitartean) dagoen ehun biztanleko.

GURASO BAKARREKO FAMILIAK

Familiaren definizioa

- Familia bat: Gutxienez etxalde batean bi pertsonen osatutako nukleo bat da. Honakoak dira aukerak:
 - bikote bat (eta bere haurrak baldin badira)
 - heldu bakar bat bere haurr(ar)ekin
- Familia baten seme/alabak: Pertsona bat familia baten seme edo alaba gisa aintzat hartzeko bikotekide gabe eta etxaldean haur propiorik gabe (baldin baditu) bizi behar da.

Guraso bakarreko familiak

Soilik 65 urte arteko guraso bakarreko familia monoparentalak aintzat hartu ditugu haurren zaintza eta erantzukizunerako zailtasunak izan ditzaketen familia unitateak kuantifikatzeko asmoz. Horrela, guraso bakarreko familietan non zaintza eta erantzukizunak kontrako norabidean izan daitezkeen alboratu ditugu.

JARDUERA EKONOMIKOA

Establezimenduen bertakotze tasa

Establezimenduen bertakotze tasak udalerriko establezimendu guztien artean egoitza nagusia Euskal Herrian dutenen ehunekoa aditzera ematen du.

Tokiko ekonomiara bideratutako enplegua

Ondasun eta zerbitzuen ekoizpenerako maila lokalean aurrera eramaten diren jarduerak dira eta hauen helburua tokiko biztanleen beharrak asetzean datza, izan bertakoa nahiz turista. Guztizko enpleguan tokiko ekonomiara bideratutako enpleguaren ehunekoa adierazten da.

Ekintzailetasun ekonomikoaren tasa

Ekintzailetasun ekonomikoaren tasak udalerriko establezimendu guztien artean egoitza nagusia udalerrian bertan dutenen ehunekoa aditzera ematen du

Biztanleria aktiboaren egituraren indizea

Biztanleria aktiboaren egituraren indizeak 15 eta 39 urte bitarteko ehun biztanle aktiboko 40 eta 64 urte bitarteko biztanle aktibo kopurua esaten digu. Biztanleria aktiboaren egituraren zahartze maila neurtzeko adierazlea da.

TOKIKO FISKALITATE ZUZENA**CFE**

Enpresei doakien zerga *Cotisation Foncière des Entreprises (CFE)* delakoa 2010 urtean ezarritako zerga da.

Herri elkargoen tokiko fiskalitate zuzena

Herri elkargoentzat, bi informazio ezarriak izan dira:

- Lehena, herri elkargoko lurraldean diren udalerrien zergaren bataz bestekoa, herriko etxeak finkatzen duen tasa herri elkargoko testuinguruan ikusteko.
- Bestea, herri elkargoak berak ezartzen duen zerga, informazio gehigarri bezala jarria ageri dena.

HAUTESKUNDEAK**Aintzat harturiko hauteskundeak**

Udalerrri mailako joera politikoaren azterketarako hauteskunde ezberdinetan lehen itzuliko emaitzak baliatuak izan dira. Horretarako, aniztasun politiko zabala erakusten duten hauteskundeak aintzat hartu dira. Hauteskunde mota bakoitzean izandako bilakaeraren neurketarako hauteskunde mota bakoitzeko azken bi deialdiak kontutan hartu dira.

Hona erabiliak izan diren hauteskundeak:

2001eko Udal hauteskunde lehen itzulia	2008ko Udal hauteskunde lehen itzulia
2007ko legebiltzarreko hauteskunde lehen itzulia	2012ko Legebiltzarreko hauteskunde lehen itzulia
2004ko Europar legebiltzarreko hauteskunde lehen itzulia	2009ko Europar legebiltzarreko hauteskunde lehen itzulia

Udalerrriko hauteskunde kasuan, soilik 3.500 biztanletik gorako udalerrien emaitzak kontutan izan dira kopuru horren azpitik diren udalerrietan Frantziako hauteskunde sisteman indarrean den "panachage" delakoak ezinezkoa egiten baitu hautagaiak blokeen sailkapenetan txertatzea.

Alderdien sailkapena

Hauteskundeetan aurkezturiko hautagai zein alderdiak bost bloke handietan sailkatu ditugu joera politikoaren izaera zein honen bilakaera modu sintetikoan laburbiltzeko. Hurrengo taulan bost bloke horietan barnebildutako hautagaitzak zehaztuak dira eta ondoan hauteskunde bakoitzean hauentzat Frantziako Barne Ministerioak darabiltzan nomenklatura ageri da. ECO izen generikoa dutenak talde ezberdinetan banatuak izaten ahal dira hautagaiaren iritzi politikoaren arabera.

KODEA		IZENA	UDAL01	UDAL08	LEGISL07	LEGISL12	EUROP04	EUROP09
Ezker muturra	Ezker antikapitalista / komunista	Liste d'extrême-gauche	LXG	LEXG		EXG	LXG	LEXG
		LCR/FO/NPA			EXG			
		Liste du Parti Communiste			COM		LPC	
		Lutte Ouvrière			EXG			
		Liste du PCF et du Parti de gauche						LCOP
		Parti de Gauche						
Ezkerra	Beste	Eric Pététin				ECO		
		Liste Europe Ecologie les Verts			VEC	VEC		
	Ekologistak	Liste des Verts	LVE				LVE	LVEC
		Patit de la Nation Occitana			ECO			
	Ezker liberala	Liste du Parti socialiste		LSOC	SOC	SOC	LPS	LSOC
	Ezker zentristak	Parti Radical de Gauche						
Ezkerreko besteak	Liste Union de la Gauche		LUG					
	Liste divers gauche	LDG	LDVG		DVG		LDVG	
Abertzaleak	Abertzaleak	Liste régionaliste (EHBAI, EHA, EAJ-PNB, ...)	LRG	LREG	REG	REG	LRG	LREG
		Autre liste				AUT		LAUT
Eskuina	Besteak	Alliance écologique indépendante				ECO		
		MHAN			ECO			
		Liste Divers	LDV				LDV	
	Zentrista kontserbadorea	Liste Chasse-Pêche-Nature et Traditions			CPNT		LCP	
	Eskuineko zentristak	Liste centre-MoDem		LCMD	UDFD			LCMD
		Liste le centre pour la france				CEN		
	Eskuineko besteak	Liste UDF					LUDF	
		Liste divers droite	LDD	LDVD	DIV	DVD	LDD	LDVD
Liste de droite		LDR						
Zentristak eta eskuin liberala	Parti Radical Valoisien				PRV			
	Liste Majorité-Centristes		LMC					
Eskuin muturra	Eskuin muturra	Majorité-Nouveau Centre						
		Liste de la majorité présidentielle (UMP)		LMAJ	UMP	UMP	LUMF	LMAJ
Eskuin muturra	Eskuin muturra	Liste du Front national			FN	FN	LFN	LFN
		Liste d'extrême-droite					LXD	LEXD

Hauteskunde emaitzen kalkulua

Bloke bakoitzeko bozka kopurua zenbatua izan da hauteskunde guztietan eta bakoitzaren pisua ehunekotan kalkulatu da (guztizko bozkekiko). Hortik bi operazio egin dira:

- Bloke bakoitzak hauteskunde mota bakoitzeko azken hauteskundeetan izandako bozka ehunekoen batz bestekoa. Hauteskunde horiek honakoak dira: 2008 urteko udal hauteskundeak, 2012 urteko Frantziako Legebiltzarreko hauteskundeak eta 2009 urteko Europar Legebiltzarreko hauteskundeak.

- Bestalde, bloke bakoitzak aurreko hauteskunde mota bakoitzeko izandako presentziaren hazkundera kalkulatu izan da. Azkenik, hazkundera horien batz bestekoa kalkulatu izan da.

10.E

ranskina: Adierazle zerrenda

Biztanleria osoa (p. munic.)
Biztanleriaren hazkundera (p. munic.) 2006/09
Biztanleriaren hazkundera (p. munic.) 1999/2009
Amatasun indizea
Bizitza proiektuak garatzeko adinekoren iraute eta erakargarritasun tasa
Friz indizea
Zahartze indizea
Emakumezkotasun indizea (15-64)
Jarduera tasa
Emakumezkoen jarduera tasa
Biztanleria aktiboaren hazkundera (1999/2009)
Langabetu kopurua
Langabetuen hazkundera (2007/11)
Emakumezko langabetuak, langabetu guztiekiko
50 eta + urteko langabetuak, langabetu guztiekiko
50 eta + urteko langabetuen hazkundera (2007/11)
Lan-kaleraketagatik langabezia egoeran
Kontratu amaieragatik langabezia egoeran
Laborari aktiboaren presentzia
Laborari aktiboaren hazkundera (1999/2009)
Enpresa buru, artisau eta merkatari aktiboaren presentzia
Enpresa buru, artisau eta merkatari aktiboaren hazkundera (1999/2009)
Kudeatzaile eta lanbide intelektualak aktiboaren presentzia
Kudeatzaile eta lanbide intelektualak aktiboaren hazkundera (1999/2009)
Tarteko lanbideak aktiboaren presentzia
Tarteko lanbideak aktiboaren hazkundera (1999/2009)
Enpleguak aktiboaren presentzia
Enpleguak aktiboaren hazkundera (1999/2009)
Langileak aktiboaren presentzia
Langileak aktiboaren hazkundera (1999/2009)
Diploma profesionalik gabeko biztanleriaren presentzia
Teknikalari diploma oinarrikoa duen biztanleriaren presentzia
Batxilergoa duen biztanleriaren presentzia
Goi mailako ikasketetako diploma duen biztanleriaren presentzia
Errenta mediana (kontsumo unitateko)
Errentaren lehen dezila (kontsumo unitateko)
Errentaren bederatzigarren dezila (kontsumo unitateko)
Errenta dezilen arteko distantzia (kontsumo unitateko)
Lan-sariak guztizko errentan
Diru laguntzak guztizko errentan
Etekinak guztizko errentan
Besteak (gehienbat ondasuneko diru sartzak) guztizko errentan
Bataz besteko lan-saria orduko (denb. osoko lanaldian)
Emakumezkoen lan-saria gizonenazkoekiko (denb. osoko lanaldian)
Bataz besteko lan sariaren hazkundera (denb. osoko lanaldian)
Gazteen iraute tasa
Emakumezko gazteen iraute tasa
Gazte langabetuak (<25 urte) langabetu guztiekiko
Gazte langabetuen hazkundera (<25 urte)
Gizonezko gazteen (18-25) bataz besteko lan-saria orduko (denb. osoko lanaldian)
Emakumezko gazteen (18-25) bataz besteko lan-saria orduko (denb. osoko lanaldian)

65 urtetik gorako biztanleak etxean bakarrik
75 urtetik gorako biztanleak etxean bakarrik
Adineko biztanleen bakartasun maila (>65 urte)
Zaharren menpekotasun indizea
Guraso bakarreko (<65 urte) familia nuklearrak
Guraso bakarreko (<65 urte) familia nuklearren proportzioa
Guraso bakarreko (<65 urte) familia nuklearren emakumezotasuna
Guraso bakarreko haur kopurua (0-24 urte bitartean)
Guraso bakarreko haur kopuruaren proportzioa (0-24 urte bitartean)
Establezimendu kopurua
Lehen sektoreko establezimenduen proportzioa
Industria sektoreko establezimenduen proportzioa
Eraikuntza sektoreko establezimenduen proportzioa
Zerbitzuen sektoreko establezimenduen proportzioa
Establezimenduen bertakotutze tasa
Jarduera industrialeko teknologia maila handia
Jarduera industrialeko teknologia maila ertain-handia
Jarduera industrialeko teknologia maila ertain-txikia
Jarduera industrialeko teknologia maila txikia
Biztanleria aktiboaren egituraren indizea
Hurrengo hamarkadan erretiroa hartu behar duen langilegoa
Udalerrian bizi diren landunak, udalerriko lanpostuekiko
Udalerrian bizi eta lan egiten duten landunak, udalerriko landunekiko
Tokiko ekonomiara bideratutako enplegua
Tokiko ekonomiara bideratutako enpleguaren hazkundea (1999/2009)
Ekintzailetasun ekonomikoaren tasa
Autonomoen tasa
Ustiategi kopurua
Ustiategien hazkunde gordina (2000/10)
Ustiategien hazkundea (2000/10)
Ustiategien batz besteko NAE azalera
NAE azaleraren hazkundea (2000/10)
Batz besteko produkzio gordina ustiategiko
Oinordegabeko 50 urtetik gorako ustiategi-buruak
NATURA 2000 eremua
ZNIEFF I eremua
ZNIEFF II eremua
Lurraren artifizializazioa
Lur artifizializazioaren hazkundea (2000/06)
Lur artifizializazioaren hazkundea (1990/2000)
PLHaren presentzia
PLHa duten herriak (%)
Hirigintza arautzeko planen presentzia
Hirigintza dokumenturik gabeko herriak (%)
Lurralde Koherentziarako Planen presentzia (SCOT)
Lurralde Koherentziarako Plana duten herriak (%)
Baimendutako etxebizitza eraikuntzen batz besteko kopurua urtero (2002/07)
Baimendutako etxebizitza eraikuntzen batz besteko kopurua urtero (2008/12)
Baimendutako etxebizitza eraikuntzen batz besteko azalera urtero (2002/07)
Baimendutako etxebizitza eraikuntzen batz besteko azalera urtero (2008/12)
Etxebizitza parkearen hazkundea (1999/2009)
Bigarren etxebizitzaren hazkundea (1999/2009)
Bigarren etxebizitzaren presentzia
Etxebizitza hutsen presentzia

Etxebizitzen batz besteko prezioa
Etxebizitza sozialen tasa (datu ofiziala)
Etxebizitza sozialen tasa (guztizko etxebizitza parkearekiko)
Etxebizitza soziala kopuruaren batz besteko hazkundera (2001/07)
Etxebizitza soziala kopuruaren batz besteko hazkundera (2008/10)
Garraio publikoaren lotura kopurua
Osasun zentro azpiegitura gertuenera errepide bidezko distantzia
Ospital gertuenera errepide bidezko distantzia
Txikizkako merkataritza gertuenera errepide bidezko distantzia
Janarizko txikizkako merkataritza gertuenera errepide bidezko distantzia
Finantza bulego gertuenera errepide bidezko distantzia
Etxebizitzei ezarritako zerga (TH)
Etxebizitzei ezarritako zergaren urteko batz besteko hazkundera (TH) (2008/12)
Eraikitako lurrei ezarritako zerga (TFB)
Eraikitako lurrei ezarritako zergaren urteko batz besteko hazkundera (TFB) (2008/12)
Eraiki gabeko lurrei ezarritako zerga (TFNB)
Eraiki gabeko lurrei ezarritako zergaren urteko batz besteko hazkundera (TFNB) (2008/12)
Enpresei ezarritako zerga (CFE)
Elkarteen dentsitatea (mila biztanleko)
Euskararen ezagutza tasa
Euskararen erabilera sozialaren tasa
Euskarazko matrikulazio tasa lehen hezkuntzan
Euskarazko Haur Hezkuntza-Lehen Hezkuntza azpiegitura gertuenera errepide bidezko distantzia
Haur Hezkuntza-Lehen Hezkuntza azpiegitura gertuenera errepide bidezko distantzia
Euskarazko bigarren hezkuntzako azpiegitura gertuenera errepide bidezko distantzia
Bigarren hezkuntzako azpiegitura gertuenera errepide bidezko distantzia
Euskaltegi gertuenera errepide bidezko distantzia
2008ko udal hauteskundeetako abstentzio maila
Eskualdeko hauteskundeetako abstentzioaren bilakaera (2004/10)
Legebiltzarreko hauteskundeetako abstentzioaren bilakaera (2007/12)
Lehendakaritza hauteskundeetako abstentzioaren bilakaera (2007/12)
Europar legebiltzarreko hauteskundeetako abstentzioaren bilakaera (2004/09)
Ezker muturreko alderdien hauteskundeen batz besteko presentzia
Ezkerreko alderdien hauteskundeen batz besteko presentzia
Alderdi abertzaleen hauteskundeen batz besteko presentzia
Eskuineko alderdien hauteskundeen batz besteko presentzia
Eskuin muturreko alderdien hauteskundeen batz besteko presentzia
Ezker muturreko alderdien batz besteko hazkundera
Ezkerreko alderdien batz besteko hazkundera
Alderdi abertzaleen batz besteko hazkundera
Eskuineko alderdien batz besteko hazkundera
Eskuin muturreko alderdien batz besteko hazkundera

11.U

dalerriko oharrak

	1.Sarrikotapea
Langabetuen hazkundera (2007/11)	
Emakumezko langabetuak, langabetu guztiekiko	
50 eta + urteko langabetuak, langabetu guztiekiko	
50 eta + urteko langabetuen hazkundera (2007/11)	2007 urtean ez zegoen langabeturik.
Lan-kaleraketagatik langabezia egoeran	
Kontratu amaieragatik langabezia egoeran	
Laborari aktiboen hazkundera (1999/2009)	
Enpresa buru, artisau eta merkatari aktiboen hazkundera (1999/2009)	
Kudeatzaile eta lanbide intelektualak aktiboen hazkundera (1999/2009)	1999 urtean ez zegoen mota horretako KSPdun landunik
Tarteko lanbideak aktiboen hazkundera (1999/2009)	
Enplegatuak aktiboen hazkundera (1999/2009)	
Langileak aktiboen hazkundera (1999/2009)	
Gazteen iraute tasa (10-19 urte)	
Emakumezko gazteen iraute tasa	
Gazte langabetuak (<25 urte) langabetu guztiekiko	
Gazte langabetuen hazkundera (<25 urte)	2007 urtean ez zegoen langabeturik
Guraso bakarreko (<65 urte) familia nuklearren emakumezko tasa	
Jarduera industrialeko teknologia maila handia	Daturik ez
Jarduera industrialeko teknologia maila ertain-handia	Daturik ez
Jarduera industrialeko teknologia maila ertain-txikia	Daturik ez
Jarduera industrialeko teknologia maila txikia	Daturik ez
Ustiategi kopurua	
Oinordegabeko 50 urtetik gorako ustiategi-buruak	Sekretu estatistikoa
Lur artifizializazioaren hazkundera (2000/06)	2000 urtean ez zegoen artifizializazio esanguratsurik
Lur artifizializazioaren hazkundera (1990/2000)	1990 urtean ez zegoen artifizializazio esanguratsurik
Etxebizitzaren batz besteko prezioa	

12.Herri elkargoko oharrak

	50 eta + urteko langabetuen hazkundera (2007/11)	Gazte langabetuen hazkundera (<25 urte)
2.Zuberoako herri elkargoa		

Sustatzailea: GAINDEGIA



Ipar Euskal Herriko udalerriak, aldagai sozio ekonomikoen arabera 2013

Egilea

Txomin Poveda eta Asier Otxoa de Retana



SENPERE

AURKIBIDEA

1. Demografia
2. Gizarte errealitatea eta bizi baldintzak
3. Jarduera ekonomikoa
4. Lurralde antolamendua eta hirigintza
5. Etxebizitza
6. Azpiegiturak eta zerbitzuen irisgarritasuna
7. Tokiko fiskalitate zuzena
8. Tokiko nortasuna eta joera politikoa
9. Oharrak
10. Eranskinak: Adierazle zerrenda
11. Udalerrri oharrak
12. Herri elkargoko oharrak

1. Demografia

1.1 Biztanleria lurraldean

	1.Senpere	2.Hego Lapurdiko Hirigunea	3.Bitarteko Zonaldea	4.Iparraldea	5.Euskal Herria
Biztanleria osoa (p. munic.)	5 707	63 014	79 613	289 543	3 127 326

Unit.: Kopuru gordina
INSEE eta INE

	Biztanleriaren hazkundera (p. munic.) 06/09	Biztanleriaren hazkundera (p. munic.) 99/09
1.Senpere	17,9	31,8
2.Hego Lapurdiko Hirigunea	8,4	16,3
3.Bitarteko Zonaldea	14,4	23,7
4.Iparraldea	6,6	10,2
5.Euskal Herria	4,7	7,1

Unit.: %
INSEE eta INE, 2006/2009 eta 1999/2009

	Amatasun indizea (2009)
1.Senpere	27,3
2.Hego Lapurdiko Hirigunea	22,7
3.Bitarteko Zonaldea	26,2
4.Iparraldea	22,4
5.Euskal Herria	21,9

Unit.: %
INSEE eta INE, 2009

	Bizitza proiektuak garatzeko adinekoen iraute eta erakargarritasun tasa (1999/2009)
1.Senpere	27,6
2.Hego Lapurdiko Hirigunea	17,4
3.Bitarteko Zonaldea	17,9
4.Iparraldea	8,5
5.Euskal Herria	9,5

Unit.: %
INSEE eta INE. Ekoizpen propioa., 1999/2009

1.2 Biztanleriaren egitura

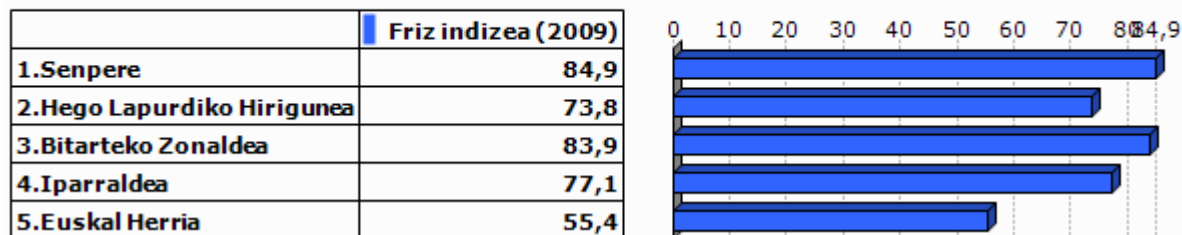

Unit.: %
INSEE eta INE, 2009

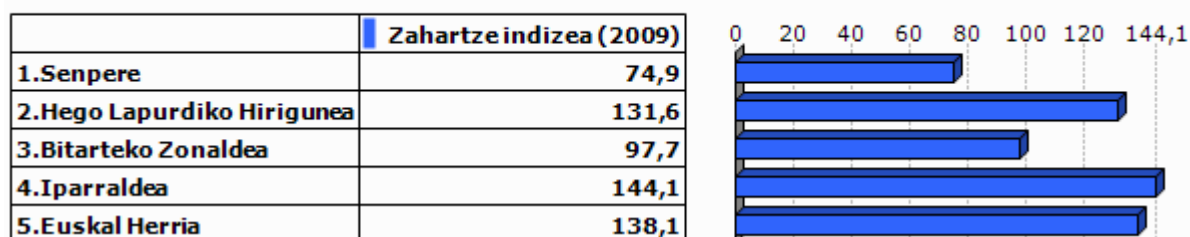

Unit.: %
INSEE eta INE, 2009

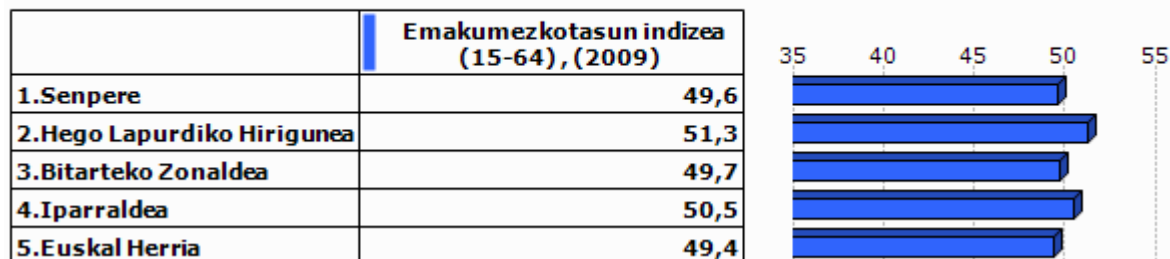

Unit.: %
INSEE eta INE, 2009

2.Gizarte errealitatea eta bizi baldintzak

2.1 Jarduera eta enplegua

	Jarduera tasa (2009)	Emakumezkoen jarduera tasa (2009)
1.Senpere	75,1	73,1
2.Hego Lapurdiko Hirigunea	72,2	68,9
3.Bitarteko Zonaldea	73,7	71,1
4.Iparraldea	71,7	68,9
5.Euskal Herria	72,9	67,0

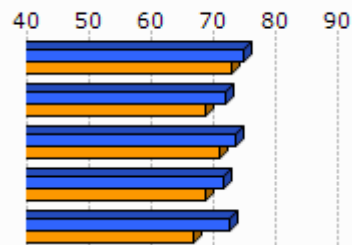

Unit.: %
INSEE eta INE, 2009

	Biztanleria aktiboaren hazkundera (1999/2009)
1.Senpere	44,4
2.Hego Lapurdiko Hirigunea	21,9
3.Bitarteko Zonaldea	26,3
4.Iparraldea	13,0
5.Euskal Herria	13,8

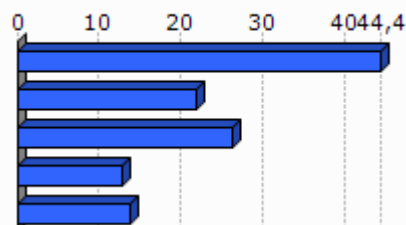

Unit.: %
INSEE eta INE, 1999/2009

2.2 Langabezia

	1.Senpere	2.Hego Lapurdiko Hirigunea	3.Bitarteko Zonaldea	4.Iparraldea	5.Euskal Herria
Langabetu kopurua (2011)	214	2 970	2 720	12 479	201 708

Unit.: Kopuru gordina
Pôle emploi eta Espainiako Enplegu eta Gizarte Segurantza Ministerioa, 2011

	Langabetuen hazkundera (2007/11)
1.Senpere	47,6
2.Hego Lapurdiko Hirigunea	56,2
3.Bitarteko Zonaldea	50,9
4.Iparraldea	43,9
5.Euskal Herria	92,1

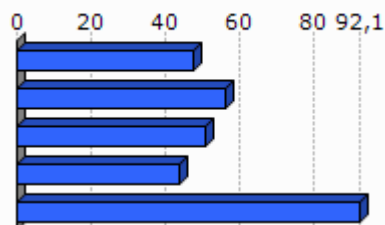

Unit.: %
Pôle emploi eta Espainiako Enplegu eta Gizarte Segurantza Ministerioa, 2007/2011

	Emakumezko langabetuak, langabetu guztiekiko (2011)
1.Senpere	57,5
2.Hego Lapurdiko Hirigunea	52,1
3.Bitarteko Zonaldea	53,9
4.Iparraldea	48,8
5.Euskal Herria	50,7

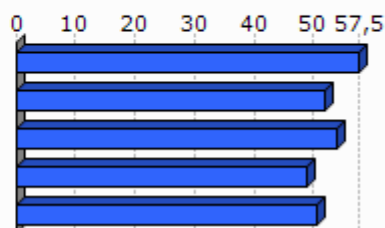

Unit.: %

Pöle emploi eta Espainiako Enplegu eta Gizarte Segurantzza Ministerioa, 2011

	50 eta + urteko langabetuak, langabetu guztiekiko (2011)	50 eta + urteko langabetuen hazkundera (2007/11)
1.Senpere	16,8	200,0
2.Hego Lapurdiko Hirigunea	18,3	104,5
3.Bitarteko Zonaldea	20,4	110,6
4.Iparraldea	18,3	85,8
5.Euskal Herria	38,8	86,1

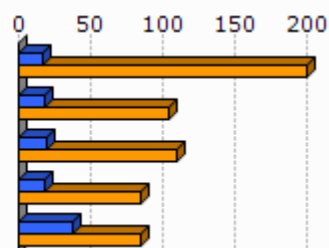

Unit.: %

Pöle emploi eta Espainiako Enplegu eta Gizarte Segurantzza Ministerioa, 2007/2011

	Lan-kalera ketagatik langabezia egoeran (2011)	Kontratu amaieragatik langabezia egoeran (2011)
1.Senpere	29,1	65,0
2.Hego Lapurdiko Hirigunea	23,8	68,8
3.Bitarteko Zonaldea	28,2	63,9
4.Iparraldea	25,2	66,3

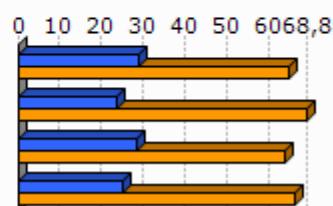

Unit.: %

Pöle emploi, 2011

2.3 Kategoria Sozio-Profesionala eta formazio maila

	Laborari aktiboen presentzia (2009)	Laborari aktiboen hazkundera (1999/2009)
1.Senpere	2,4	-16,8
2.Hego Lapurdiko Hirigunea	0,8	-41,7
3.Bitarteko Zonaldea	2,5	-25,0
4.Iparraldea	3,2	-23,7

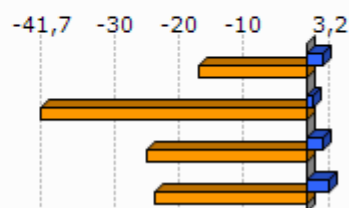

Unit.: %
INSEE, 1999/2009

	Enpresa buru, artisau eta merkatari aktiboen presentzia (2009)	Enpresa buru, artisau eta merkatari aktiboen hazkundera (1999/2009)
1.Senpere	11,9	92,9
2.Hego Lapurdiko Hirigunea	10,8	17,8
3.Bitarteko Zonaldea	9,4	12,8
4.Iparraldea	8,8	2,8

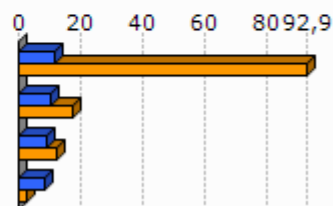

Unit.: %
INSEE, 1999/2009

	Kudeatzaile eta lanbide intelektualak aktiboen presentzia (2009)	Kudeatzaile eta lanbide intelektualak aktiboen hazkundera (1999/2009)
1.Senpere	9,5	68,6
2.Hego Lapurdiko Hirigunea	11,5	46,4
3.Bitarteko Zonaldea	11,1	56,8
4.Iparraldea	11,6	30,0

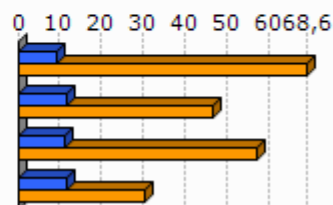

Unit.: %
INSEE, 1999/2009

	Tarteko lanbideak aktiboen presentzia (2009)	Tarteko lanbideak aktiboen hazkundera (1999/2009)
1.Senpere	23,8	64,0
2.Hego Lapurdiko Hirigunea	25,0	44,1
3.Bitarteko Zonaldea	26,4	47,6
4.Iparraldea	25,5	26,2

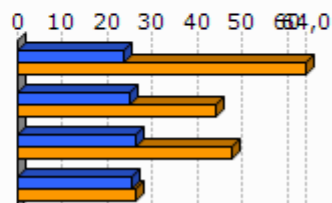

Unit.: %
INSEE, 1999/2009

	Enplegatuak aktiboen presentzia (2009)	Enplegatuak aktiboen hazkundera (1999/2009)
1.Senpere	31,3	55,8
2.Hego Lapurdiko Hirigunea	32,7	8,6
3.Bitarteko Zonaldea	30,4	13,7
4.Iparraldea	31,6	1,6

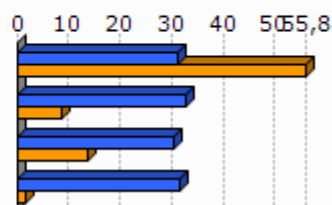

Unit.: %
INSEE, 1999/2009

	Langileak aktiboen presentzia (2009)	Langileak aktiboen hazkundera (1999/2009)
1.Senpere	21,2	1,7
2.Hego Lapurdiko Hirigunea	21,1	5,2
3.Bitarteko Zonaldea	22,3	1,4
4.Iparraldea	20,3	-3,4

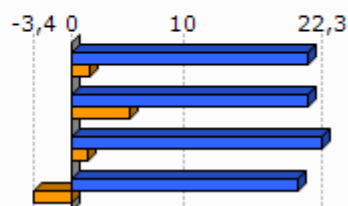

Unit.: %
INSEE, 1999/2009

	Diploma profesionalik gabeko biztanleriaren presentzia (2008)	Teknikalari diploma oinarrikoa duen biztanleriaren presentzia (2008)	Batxilergoa duen biztanleriaren presentzia (2008)	Goi mailako ikasketetako diploma duen biztanleriaren presentzia (2008)
1.Senpere	32,0	31,9	16,2	19,9
2.Hego Lapurdiko Hirigunea	33,8	26,4	17,2	22,5
3.Bitarteko Zonaldea	30,0	30,0	16,2	23,9
4.Iparraldea	32,7	26,7	17,1	23,6

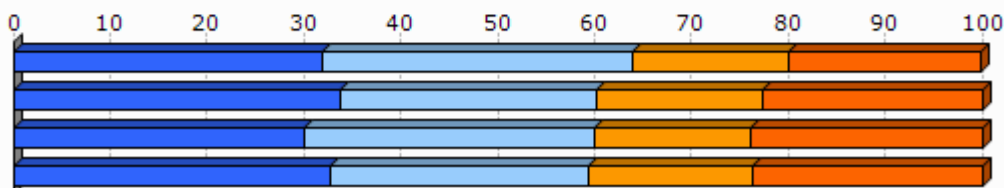

Unit.: %
INSEE, 2008

2.4 Errenta

	1.Senpere	2.Hego Lapurdiko Hirigunea
Errenta mediana (kontsumo unitateko), (2010)	18 180	19 061
Errentaren bederatzigarren dezila (kontsumo unitateko), (2010)	33 399	37 756
Errentaren lehen dezila (kontsumo unitateko), (2010)	8 630	8 659

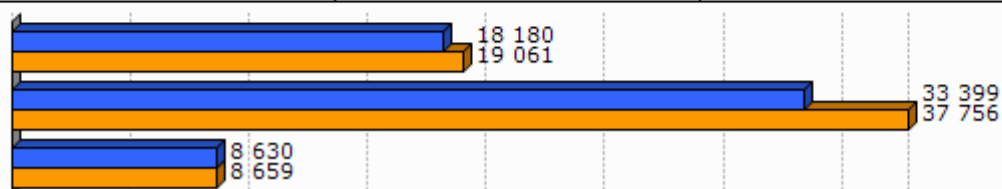

Unit.: €
INSEE, 2010

	Errenta dezilen arteko distantzia (kontsumo unitateko), (2010)
1.Senpere	3,9
2.Hego Lapurdiko Hirigunea	4,4

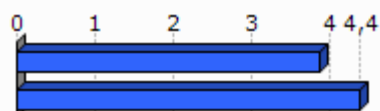

Unit.: Unitate gabekoa
INSEE, 2010

	Lan-sariak guztizko errentan, (2010)	Diru laguntzak guztizko errentan, (2010)	Etekinak guztizko errentan, (2010)	Besteak (gehienbat ondasuneko diru sartzekak) guztizko errentan, (2010)
1.Senpere	59,2	25,5	7,0	8,3
2.Hego Lapurdiko Hirigunea	54,3	29,6	6,7	9,5

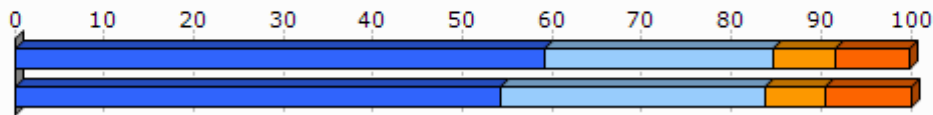

Unit.: %
INSEE, 2010

	Bataz besteko lan-saria orduko (denb. osoko lanaldian), (2009)
1.Senpere	11,1
2.Hego Lapurdiko Hirigunea	11,7

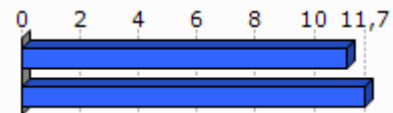

Unit.: €
INSEE, 2009

	Emakumezkoen lan-saria gizonezkoekiko (denb. osoko lanaldian), (2009)
1.Senpere	86,5
2.Hego Lapurdiko Hirigunea	90,6

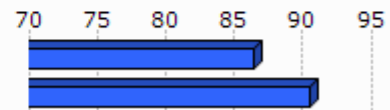

Unit.: %
INSEE, 2009

	Bataz besteko lan sariaren hazkundea (denb. osoko lanaldian), (2004/09)
1.Senpere	9,7
2.Hego Lapurdiko Hirigunea	10,3

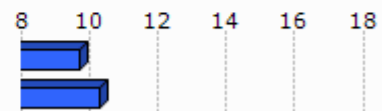

Unit.: %
INSEE, 2004/2009

2.5 Arrisku ekonomikoaren menpeko giza talde nagusiak

Gazteak

	Gazteen iraute tasa, (1999/2009)	Emakumezko gazteen iraute tasa, (1999/2009)
1.Senpere	3,3	1,9
2.Hego Lapurdiko Hirigunea	-12,1	-7,9
3.Bitarteko Zonaldea	-14,7	-14,4
4.Iparraldea	-4,8	-3,8
5.Euskal Herria	15,3	15,5

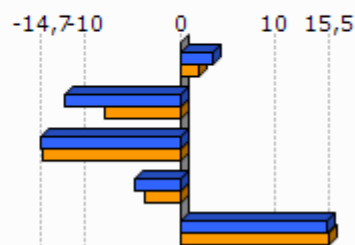

Unit.: %
INSEE eta INE. Ekoizpen propioa., 1999/2009

	Gazte langabetuak (<25 urte) langabetu guztiekiko (2011)	Gazte langabetuen hazkundera (<25 urte) (2007/11)
1.Senpere	17,3	60,9
2.Hego Lapurdiko Hirigunea	16,3	65,8
3.Bitarteko Zonaldea	16,0	51,2
4.Iparraldea	14,6	45,2
5.Euskal Herria	9,0	102,5

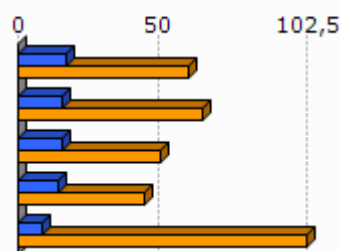

Unit.: %
Pôle emploi eta Espainiako Enplegu eta Gizarte Segurantza Ministerioa, 2007/2011

	1.Senpere	2.Hego Lapurdiko Hirigunea
Emakumezko gazteen (18-25) batz besteko lan-saria orduko (denb. osoko lanaldian), (2009)	8,3	8,2
Gizonezko gazteen (18-25) batz besteko lan-saria orduko (denb. osoko lanaldian), (2009)	8,6	8,8

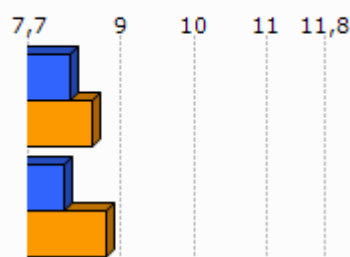

Unit.: €
INSEE, 2009

Adinekoak

	1.Senpere	2.Hego Lapurdiko Hirigunea	3.Bitarteko Zonaldea	4.Iparraldea
65 urtetik gorako biztanleak etxean bakarrik, (2009)	224	4 011	3 127	19 864
75 urtetik gorako biztanleak etxean bakarrik, (2009)	110	2 584	1 879	12 683

Unit.: Kopuru gordina
INSEE, 2009

	Adineko biztanleen bakartasun maila (>65 urte), (2009)	Zaharren menpekotasun indizea, (2009)
1.Senpere	27,8	22,0
2.Hego Lapurdiko Hirigunea	30,8	33,4
3.Bitarteko Zonaldea	22,4	27,7
4.Iparraldea	31,4	35,1
5.Euskal Herria		29,7

Unit.: %
INSEE eta INE, 2009

Guraso bakarreko familiak

	1.Senpere	2.Hego Lapurdiko Hirigunea	3.Bitarteko Zonaldea	4.Iparraldea
Guraso bakarreko (<65 urte) familia nuklearrak, (2009)	171	2 204	2 051	9 983

Unit.: Kopuru gordina
INSEE, 2009

	Guraso bakarreko (<65 urte) familia nuklearren proportzioa, (2009)	Guraso bakarreko (<65 urte) familia nuklearren emakumezko otasuna, (2009)
1.Senpere	10,5	75,6
2.Hego Lapurdiko Hirigunea	12,4	82,3
3.Bitarteko Zonaldea	9,0	80,8
4.Iparraldea	12,5	83,0

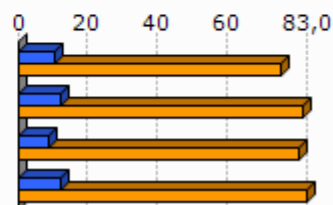

Unit.: %
INSEE, 2009

	1.Senpere	2.Hego Lapurdiko Hirigunea	3.Bitarteko Zonaldea	4.Iparraldea
Guraso bakarreko haur kopurua (0-24 urte bitartean), (2009)	205	2 497	2 557	11 658

Unit.: Kopuru gordina
INSEE, 2009

	Guraso bakarreko haur kopuruaren proportzioa (0-24 urte bitartean), (2009)
1.Senpere	15,1
2.Hego Lapurdiko Hirigunea	19,5
3.Bitarteko Zonaldea	13,6
4.Iparraldea	19,8

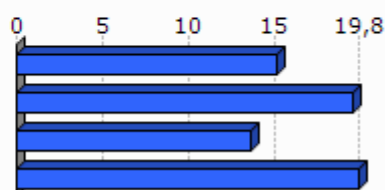

Unit.: %
INSEE, 2009

3. Jarduera ekonomikoa

3.1 Ehun ekonomikoa

	1.Senpere	2.Hego Lapurdiko Hirigunea	3.Bitarteko Zonaldea	4.Iparaldea	5.Euskal Herria
Establezimendu kopurua (2013-01)	281	4 538	4 479	22 899	243 998

Unit.: Kopuru gordina
SIRENE, DIRAE eta CAMERDATA, 2013-01

	Lehen sektoreko establez imenduen proportzioa (2013-01)	Industria sektoreko establez imenduen proportzioa (2013-01)	Eraikuntza sektoreko establez imenduen proportzioa (2013-01)	Zerbitzuen sektoreko establez imenduen proportzioa (2013-01)
1.Senpere	5,3	8,2	14,6	71,9
2.Hego Lapurdiko Hirigunea	3,6	5,2	8,6	82,6
3.Bitarteko Zonaldea	8,0	7,3	13,1	71,6
4.Iparaldea	6,3	6,1	8,0	79,6
5.Euskal Herria	3,3	8,3	13,9	74,5

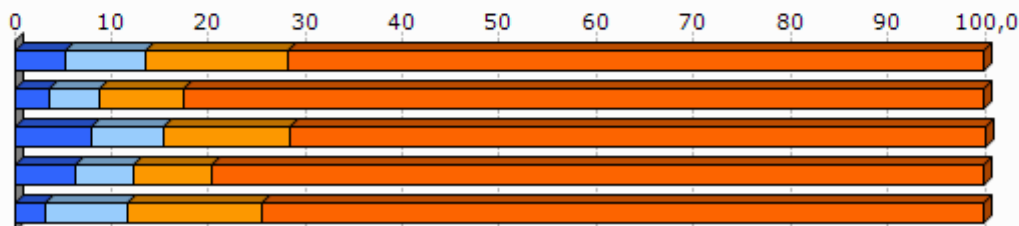

Unit.: %
SIRENE, DIRAE eta CAMERDATA, 2013-01

	Establezimenduen bertakotutze tasa (2013-01)
1.Senpere	95,7
2.Hego Lapurdiko Hirigunea	89,9
3.Bitarteko Zonaldea	94,8
4.Iparaldea	89,8
5.Euskal Herria	90,6

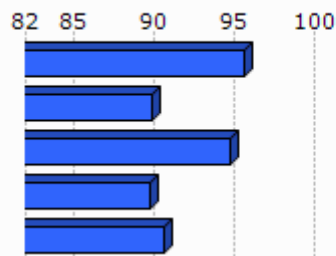

Unit.: %
SIRENE, DIRAE eta CAMERDATA. Ekoizpen propioa., 2013-01

	Jarduera industrialeko teknologia maila handia (2013-01)	Jarduera industrialeko teknologia maila ertain-handia (2013-01)	Jarduera industrialeko teknologia maila ertain-txikia (2013-01)	Jarduera industrialeko teknologia maila txikia (2013-01)
1.Senpere	0,0	5,0	15,0	80,0
2.Hego Lapurdiko Hirigunea	0,9	7,4	24,4	67,3
3.Bitarteko Zonaldea	2,2	9,6	31,8	56,5
4.Iparraldea	1,8	10,2	24,8	63,2
5.Euskal Herria	1,8	15,6	44,0	38,6

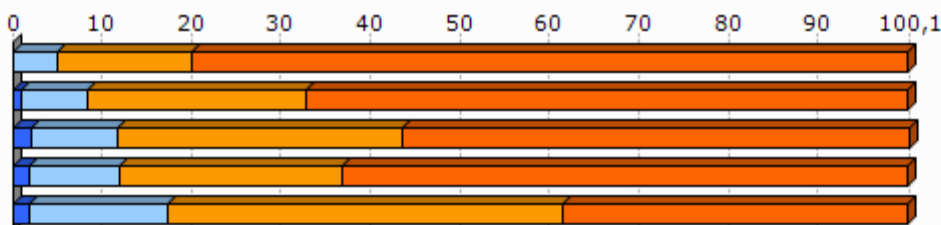

Unit.: %
SIRENE, DIRAE eta CAMERDATA, 2013-01

3.2 Giza lan eskua

	Biztanleria aktiboaren egituraren indizea (2009)	Hurrengo hamarkadan erretiroa hartu behar duen langilegoa (2009)
1.Senpere	32,5	26,1
2.Hego Lapurdiko Hirigunea	34,4	32,8
3.Bitarteko Zonaldea	33,8	29,6
4.Iparraldea	32,0	33,5
5.Euskal Herria		13,3

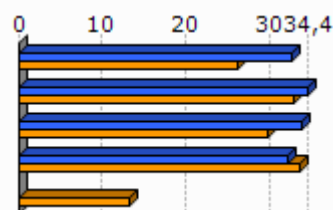

Unit.: %
INSEE eta INE, 2009

	Udalerrian bizi diren landunak, udalerriko lanpostuekiko (2009)	Udalerrian bizi eta lan egiten duten landunak, udalerriko landunekiko (2009)
1.Senpere	-53,5	25,2
2.Hego Lapurdiko Hirigunea	-16,5	36,6
3.Bitarteko Zonaldea	-39,9	25,1
4.Iparraldea	0,3	37,0

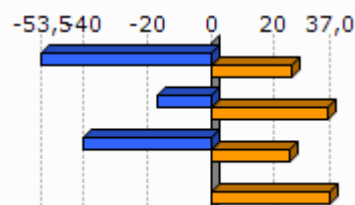

Unit.: %
INSEE, 2009

	Tokiko ekonomiara bideratutako enplegua (2009)	Tokiko ekonomiara bideratutako enpleguaren hazkundera (1999/2009)
1.Senpere	69,0	11,7
2.Hego Lapurdiko Hirigunea	73,7	-3,4
3.Bitarteko Zonaldea	66,5	-2,9
4.Iparraldea	70,2	-2,1

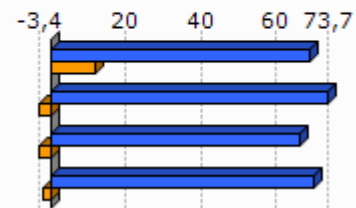

Unit.: %
INSEE, 1999/2009

	Ekintzaitetasun ekonomikoaren tasa (2013-01)
1.Senpere	89,7
2.Hego Lapurdiko Hirigunea	83,6
3.Bitarteko Zonaldea	89,3
4.Iparraldea	84,0
5.Euskal Herria	84,0

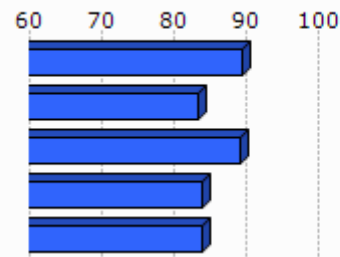

Unit.: %
SIRENE, DIRAE eta CAMERDATA, 2013-01

	Autonomoen tasa (2013-01)
1.Senpere	15,8
2.Hego Lapurdiko Hirigunea	16,1
3.Bitarteko Zonaldea	15,4
4.Iparraldea	17,7
5.Euskal Herria	19,0

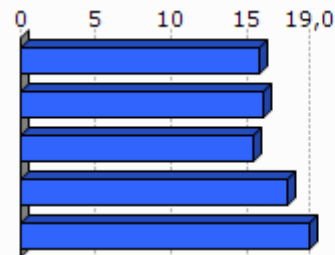

Unit.: %
SIRENE eta Espainiako Enplegu eta Gizarte Segurantzza Ministerioa. Ekoizpen propioa., 2013-01

3.3 Laborantza

	Ustiategi kopurua (2010)	Ustiategi hazkundera gordina (2000/10)
1.Senpere	103	-66
2.Hego Lapurdiko Hirigunea	371	-323
3.Bitarteko Zonaldea	1 465	-835
4.Iparraldea	4 453	-1 415
5.Euskal Herria	37 090	-34 609

Unit.: Kopuru gordina
Frantziako Laborantza, Nekazaritzako Elikagaien eta Basoen Ministerioa eta INE, 2000/10

	Ustiatgien hazkundera (2000/10), (Unit.: %)	Bataz besteko produkzio gordina ustiategiko (2010)
1.Senpere	-39,1	33,6
2.Hego Lapurdiko Hirigunea	-50,8	32,3
3.Bitarteko Zonaldea	-36,3	47,3
4.Iparraldea	-25,6	49,7
5.Euskal Herria	-48,3	

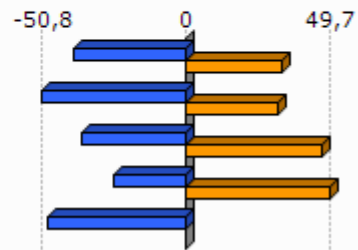

Unit.: K€

Frantziako Laborantza, Nekazaritzako Elikagaien eta Basoen Ministerioa eta INE, 2000/10

Frantziako Laborantza, Nekazaritzako Elikagaien eta Basoen Ministerioa, 2010

	Ustiatgien bataz besteko NAE azalera (2010)	NAE azaleraren hazkundera (2000/10)
1.Senpere	23,8	-1,0
2.Hego Lapurdiko Hirigunea	17,8	-22,5
3.Bitarteko Zonaldea	23,3	-13,5
4.Iparraldea	28,1	-9,6
5.Euskal Herria	23,5	-13,7

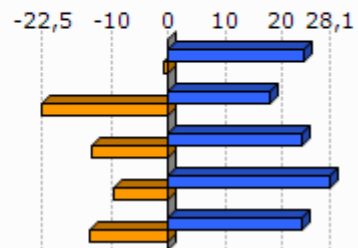

Unit.: Unit.: Ha/ustiategiko; %

Frantziako Laborantza, Nekazaritzako Elikagaien eta Basoen Ministerioa eta INE, 2000/10

	Oinordegabeko 50 urtetik gorako ustiategi-buruak (2010)
1.Senpere	34,0
2.Hego Lapurdiko Hirigunea	36,1
3.Bitarteko Zonaldea	35,6
4.Iparraldea	27,9

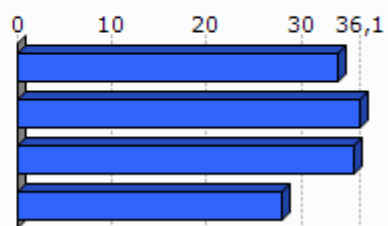

Unit.: %

Frantziako Laborantza, Nekazaritzako Elikagaien eta Basoen Ministerioa, 2010

4. Lurralde antolamendua eta hirigintza

4.1 Lurralde antolamendua

	NATUR A2000 eremua (2013-05)	ZNIEFF I eremua (2010)	ZNIEFF II eremua (2010)
1.Senpere	6,5	8,5	31,2
2.Hego Lapurdiko Hirigunea	27,6	6,0	25,7
3.Bitarteko Zonaldea	23,0	4,9	23,1
4.Iparraldea	23,9	6,0	33,1

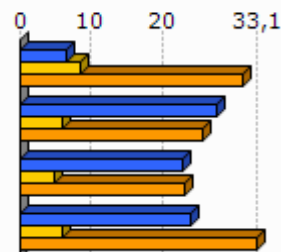

Unit.: %

Frantziako Ekologia, Garapen Iraunkorra eta Energiaren Ministerioa , 2013/05 eta 2010

	Lurraren artifizializazioa (%), 2006
1.Senpere	5,4
2.Hego Lapurdiko Hirigunea	25,0
3.Bitarteko Zonaldea	8,2
4.Iparraldea	6,6
5.Euskal Herria	2,5

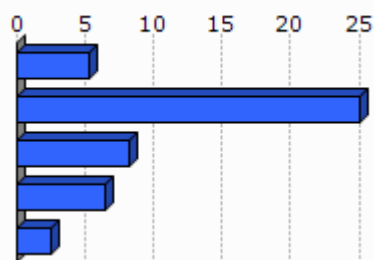

Unit.: %

Corine Land Cover, 2006

	1.Senpere
Lur artifizializazioaren hazkundera (1990/2000)	0,0
Lur artifizializazioaren hazkundera (2000/06)	1,5

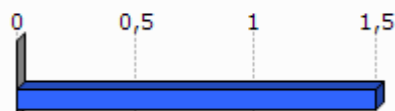

Unit.: %

Corine Land Cover, 1990/2000 eta 2000/2006

	PLHaren presentzia (2011)	Hirigintza arautzeko planen presentzia (2011)	Lurralde Koherentziarako Planen presentzia (SCOT) (2013)
1.Senpere	EZ	PLU (Berrikusten)	BAI

Unit.: Bai/Ez; presentzia eta tipologia; Bai/Ez

DATAR, 2011

DGALN, 2013

	2.Hego Lapurdiko Hirigunea	3.Bitarteko Zonaldea	4.Iparaldea
Hirigintza dokumenturik gabeko herriak (%), (2011)	8,3	5,7	35,2
Lurralde Koherentziarako Plana duten herriak (%), (2013)	100,0	97,1	33,3
PLHa duten herriak (%), (2011)	0,0	17,1	6,3

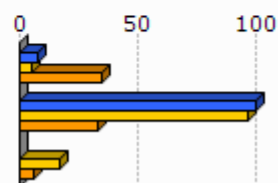

Unit.: %
 DATAR, 2011
 DGALN, 2013

4.2 Hirigintza

	Baimendutako etxebizitza eraikuntzen batz besteko kopurua urtero (2002/07)	Baimendutako etxebizitza eraikuntzen batz besteko kopurua urtero (2008/12)
1.Senpere	17	7
2.Hego Lapurdiko Hirigunea	927	409
3.Bitarteko Zonaldea	873	781
4.Iparaldea	3 223	3 071
5.Euskal Herria	33 607	19 397

Unit.: Kopuru gordina
 Frantziako Ekologia, Garapen Iraunkorra eta Energiaren Ministerioa eta Espainiako Sustapen Ministerioa, 2002/07 eta 2008/2012

	Baimendutako etxebizitza eraikuntzen batz besteko azalera urtero (2002/07)	Baimendutako etxebizitza eraikuntzen batz besteko azalera urtero (2008/12)
1.Senpere	1 997	649
2.Hego Lapurdiko Hirigunea	82 663	39 387
3.Bitarteko Zonaldea	101 666	81 105
4.Iparaldea	310 544	275 668
5.Euskal Herria	2 974 544	1 829 868

Unit.: m2
 Frantziako Ekologia, Garapen Iraunkorra eta Energiaren Ministerioa eta Espainiako Sustapen Ministerioa, 2002/07 eta 2008/2012

5. Etxebizitza

	Etxebizitza parkearen hazkundea (1999/2009)	Bigarren etxebizitzien hazkundea (1999/2009)
1.Senpere	45,3	41,7
2.Hego Lapurdiko Hirigunea	25,7	31,2
3.Bitarteko Zonaldea	32,4	48,0
4.Iparraldea	19,0	34,3
5.Euskal Herria	15,7	1,4

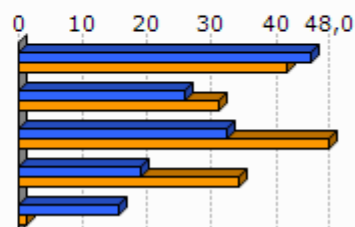

Unit.: %
INSEE eta INE, 1999/2009

	Bigarren etxebizitzien presentzia (2009)	Etxebizitza hutsen presentzia (2009)
1.Senpere	12,3	6,9
2.Hego Lapurdiko Hirigunea	33,7	4,2
3.Bitarteko Zonaldea	10,0	5,5
4.Iparraldea	20,8	4,3
5.Euskal Herria	7,2	8,3

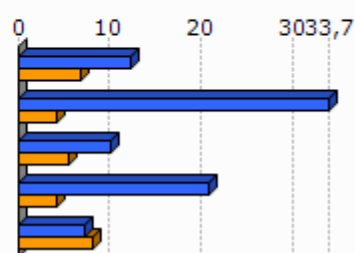

Unit.: %
INSEE eta INE, 2009

	Etxebizitzien batz besteko prezioa (2013)
1.Senpere	2 732
2.Hego Lapurdiko Hirigunea	3 343
3.Bitarteko Zonaldea	2 560
4.Iparraldea	2 024
5.Euskal Herria	2 565

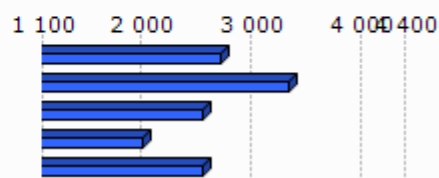

Unit.: €/m²
Ekoizpen propioa, 2013
* Euskal Herria: Zazpi hiriburu eta 25.000 biztanletik gorako udalerrien batz bestekoa.

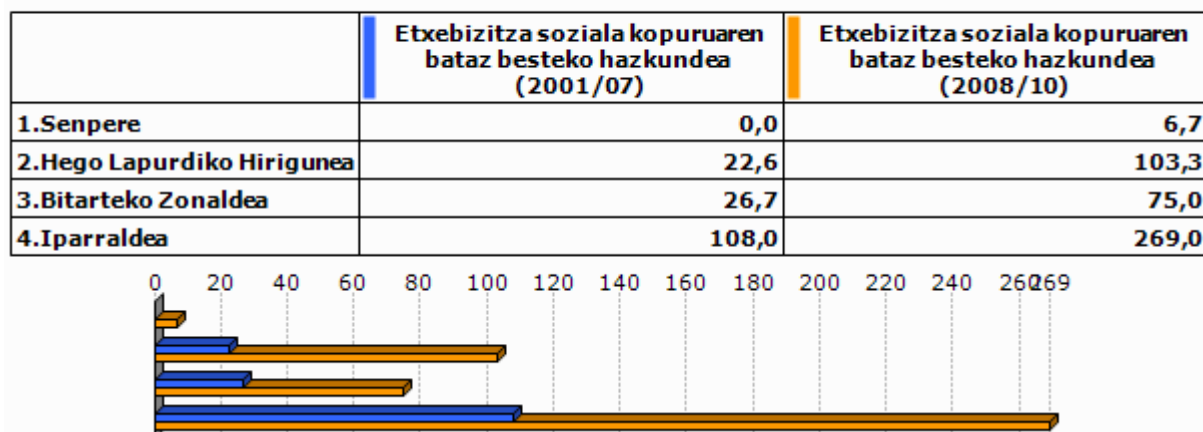

Unit.: %

Lurralde berdintasuna eta etxebizitzaren ministerioa, 2009
Akitaniako DREAL eta INSEE. Ekoizpen propioa., 2009Unit.: urteko batz besteko kopurua
DREAL Aquitaine, 2001/07 eta 2008/2010

6. Azpiegitura eta zerbitzuen irisgarritasuna

	Garraio publikoaren lotura kopurua (2013)
1.Senpere	1,0
2.Hego Lapurdiko Hirigunea	1,3
3.Bitarteko Zonaldea	0,9
4.Iparraldea	0,7

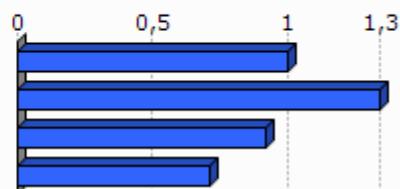

Unit.: Kopuru gordina
Ekoizpen propioa, 2013

	1.Senpere	2.Hego Lapurdiko Hirigunea	3.Bitarteko Zonaldea	4.Iparraldea	5.Euskal Herria
Osasun zentro azpiegitura gertuenera errepide bidezko distantzia (2012)	0,0	4,1	7,0	9,2	2,7
Ospital gertuenera errepide bidezko distantzia (2012)	12,6	5,9	11,8	9,4	2,2
Txikizkako merkataritza gertuenera errepide bidezko distantzia (2012)	0,0	0,0	1,0	2,5	1,3
Janarizko txikizkako merkataritza gertuenera errepide bidezko distantzia (2012)	0,0	0,0	1,3	2,9	2,4
Finantza bulego gertuenera errepide bidezko distantzia (2012)	0,0	3,3	6,6	7,3	3,7

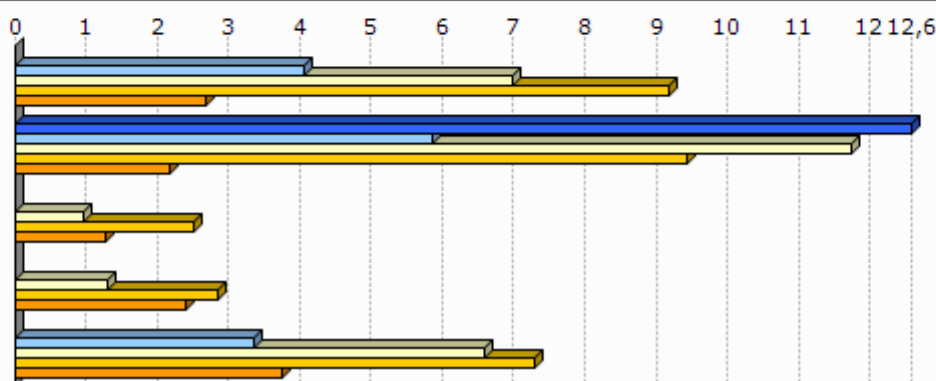

Unit.: Km.

INSEE, Nafarroako Gobernuak, EUSTAT, Nafarroako Datu Espazialen Azpiegitura eta Espainiako Sustapen Ministerioa. Ekoizpen propioa., 2012

INSEE, EUSTAT eta Nafarroako Datu Espazialen Azpiegitura. Ekoizpen propioa., 2012

INSEE, EUSTAT, CAMERDATA eta Espainiako Sustapen Ministerioa. Ekoizpen propioa., 2012

INSEE, EUSTAT, CAMERDATA eta Espainiako Sustapen Ministerioa. Ekoizpen propioa., 2012

INSEE, EUSTAT eta CAMERDATA. Ekoizpen propioa., 2012

7.Tokiko fiskalitate zuzena

	Etxebizitzei ezarritako zerga (TH), (2012)	Eraikitako lurrei ezarritako zerga (TFB), (2012)	Eraiki gabeko lurrei ezarritako zerga (TFNB), (2012)	Enpresei ezarritako zerga (CFE), (2012)
1.Senpere	11,0	11,0	32,0	
2.Hego Lapurdiko Hirigunea	10,7	9,9	25,7	
3.Bitarteko Zonaldea	14,0	10,1	32,6	22,7
4.Iparraldea	14,0	9,3	32,2	22,3
Hego Lapurdiko Hiriguneko fiskalitate zuzena	8,5		1,2	23,8

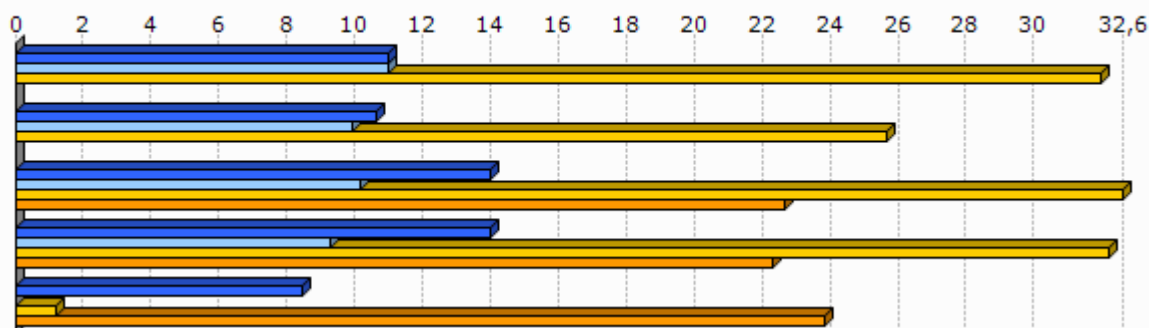

Unit.: %

Kondu publikoen, aurrekontuaren eta estatu erreformaren ministerioa, 2012

	1.Senpere
Eraiki gabeko lurrei ezarritako zergaren urteko batz besteko hazkundea (TFNB) (2008/12)	1,3
Eraikitako lurrei ezarritako zergaren urteko batz besteko hazkundea (TFB) (2008/12)	1,3
Etxebizitzei ezarritako zergaren urteko batz besteko hazkundea (TH) (2008/12)	1,3

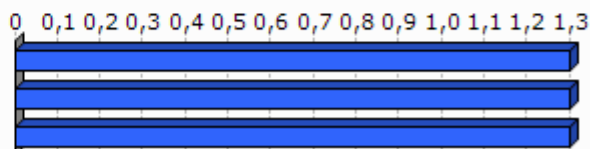

Unit.: %

Kondu publikoen, aurrekontuaren eta estatu erreformaren ministerioa, 2008/12

8. Tokiko nortasuna eta joera politikoa

8.1 Tokiko nortasuna



Unit.: ‰
INSEE. Ekoizpen propioa., 2013

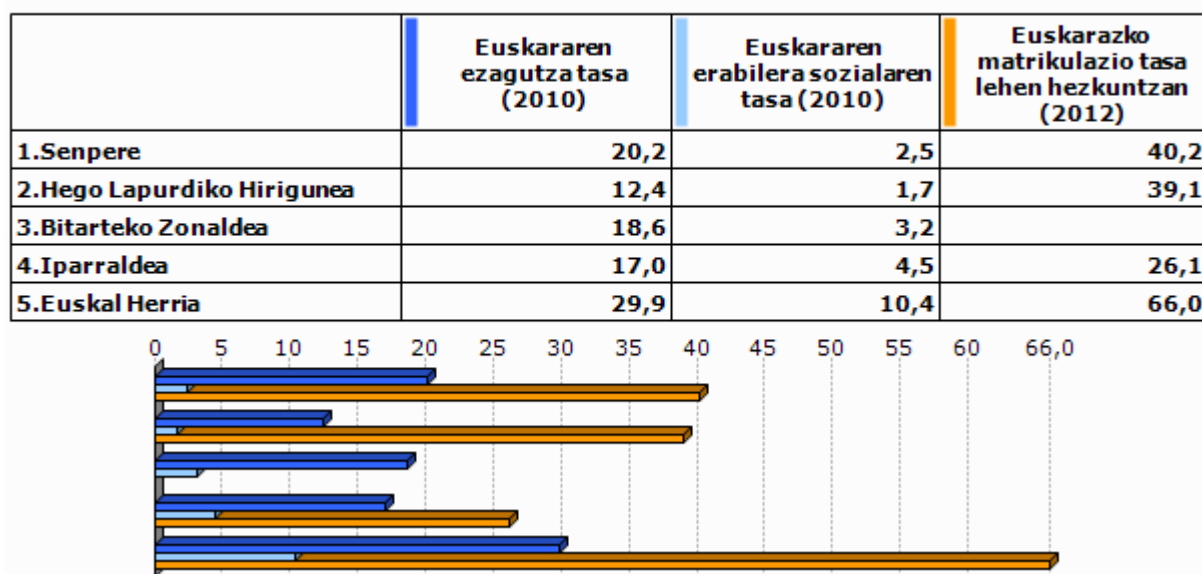

Unit.: ‰
Euskal Herriko Hizkuntza Adierazle Sistema (EAS), INSEE, EUSTAT, INE eta Nafarroako Estatistika Zerbitzua., 2010
Pirinio Atlantikoetako Hezkuntza Nazionalaren Departamentu Zerbitzua, EUSTAT eta Nafarroako Gobernu., 2012

	1.Senpere	2.Hego Lapurdiko Hirigunea	3.Bitarteko Zonaldea	4.Ipar raldea	5.Euskal Herria
Euskarazko Haur Hezkuntza-Lehen Hezkuntza azpiegitura gertuenera errepide bidezko distantzia (2012)	0,0	3,1	7,2	12,2	7,4
Haur Hezkuntza-Lehen Hezkuntza azpiegitura gertuenera errepide bidezko distantzia (2012)	0,0	0,0	0,0	0,9	2,3
Euskarazko bigarren hezkuntzako azpiegitura gertuenera errepide bidezko distantzia (2012)	12,9	8,5	12,9	21,2	19,0
Bigarren hezkuntzako azpiegitura gertuenera errepide bidezko distantzia (2012)	0,0	4,7	7,2	6,9	1,6
Euskaltegi gertuenera errepide bidezko distantzia (2012)	8,6	5,9	6,9	9,4	9,7

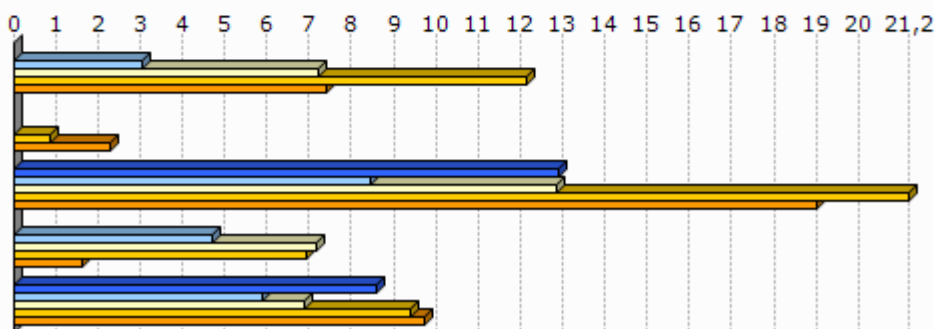

Unit.: Km.

Seaska, INSEE, Nafarroako Gobernua, EUSTAT eta Espainiako Sustapen Ministerioa. Ekoizpen propioa., 2012
 INSEE, Nafarroako Gobernua, EUSTAT, Nafarroako Datu Espazialen Azpiegitura eta Espainiako Sustapen Ministerioa. Ekoizpen propioa., 2012
 INSEE, Nafarroako Gobernua, EUSTAT eta Espainiako Sustapen Ministerioa. Ekoizpen propioa., 2012
 INSEE, EUSTAT eta Nafarroako Datu Espazialen Azpiegitura. Ekoizpen propioa., 2012
 AEK, HABE, IKA eta bilaketa propioa. Ekoizpen propioa., 2012

8.2 Joera politikoa

	2008ko udal hauteskundeetako abstentzio maila
1.Senpere	23,3
2.Hego Lapurdiko Hirigunea	28,4
3.Bitarteko Zonaldea	23,7
4.Iparraldea	30,7

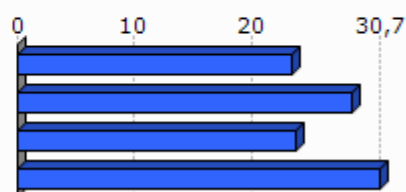

Unit.: %

Frantziako Barne Ministerioa, 2008

	1.Senpere	2.Hego Lapurdiko Hirigunea	3.Bitarteko Zonaldea	4.Iparraldea
Eskualdeko hauteskundeetako abstentzioaren bilakaera (2004/10)	8,0	27,7	39,5	35,1
Legebiltzarreko hauteskundeetako abstentzioaren bilakaera (2007/12)	2,8	11,0	9,2	6,8
Lehendakaritza hauteskundeetako abstentzioaren bilakaera (2007/12)	22,8	32,8	38,0	31,5
Europar legebiltzarreko hauteskundeetako abstentzioaren bilakaera (2004/09)	25,5	1,2	-2,8	-0,2

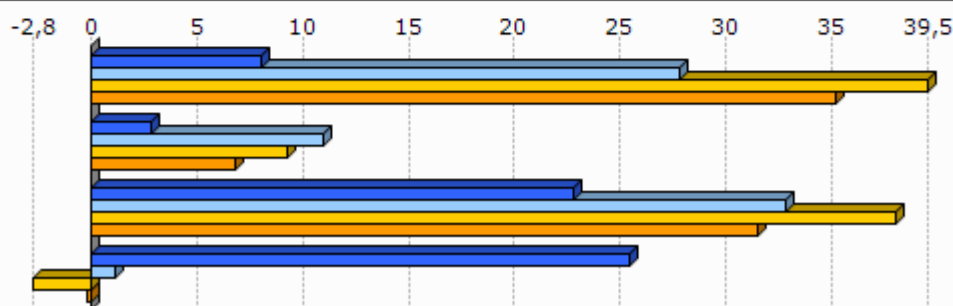

Unit.: %

Frantziako Barne Ministerioa, 2004/12

	Ezker muturreko alderdien hauteskunderen batz besteko presentzia	Ezkerreko alderdien hauteskunderen batz besteko presentzia	Alderdi abertzaleen hauteskunderen batz besteko presentzia	Eskuineko alderdien hauteskunderen batz besteko presentzia	Eskuin muturreko alderdien hauteskunderen batz besteko presentzia
1.Senpere	4,2	35,3	17,0	36,6	3,5

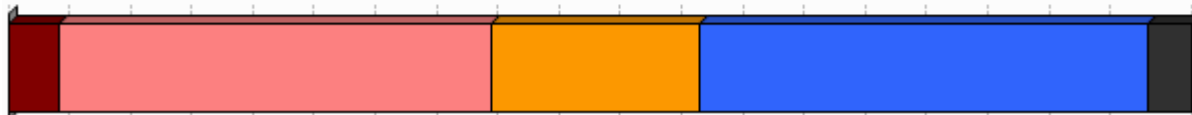

Unit.: %

Frantziako Barne Ministerioa. Ekoizpen propioa., 2008/12

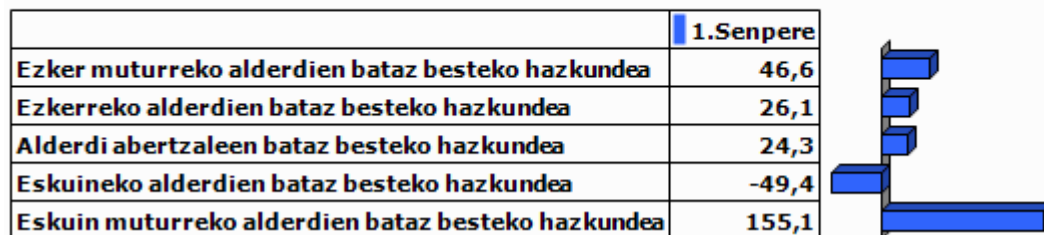

Unit.: %

Frantziako Barne Ministerioa. Ekoizpen propioa., 2001/12

9.0 harrak

GAZTEEN ETA EMAKUMEZKO GAZTEEN IRAUTE TASA

Gazteen iraute tasak eta emakumezko gazteen iraute tasak azken hamarkadako gazte kopuruaren hazkundera neurtzen dute. 1999 urteko 10 eta 19 urte bitarteko (emakumezko) gazteen kopurua 2009 urteko 20 eta 29 urte bitarteko (emakumezko) gazteen kopuruarekin alderatuz ekoizturiko adierazlea da, kasu bietan. Saldo positiboak zein negatiboak (emakumezko) gazteen erakartzea zein ihesa aditzera ematen digute.

LANGABEZIA

Enplegu bulegoetan langabetu gisa (A kategoria, Pôle emploi-ren sailkapenaren arabera) erregistraturiko pertsona kopurua aditzera ematen du.

Enplegua sustatzeko instituzioetan langabetu gisa erregistratzeko bi arrazoi erakusten dira hemen:

- Lan kaleratzeagatik: Arrazoi ezberdinetatik eratorri daitekeen egoera.
- Lan kontratu bukaeragatik: Epe mugatuko kontratu baten amaiera dela medio.

Badira langabetu gisa erregistratua egoteko egoera mota gehiago, hala nola, dimisioak eta lehenengo aldiz lan merkatura gerturatzen direnak, baina ez ditugu txostenean erantsi langabetu kopuru txikiak barnebiltzen baitituzte.

FORMAZIOA

Gizartearen formazioa INSEEren sailkapenean oinarritua dago baina hemen zabalago lantzen da. Ondorioz, 15 urtetik gorako jendetzak lortutako maila altueneko diploma aztertzen da hurrengo taulan ageri den baliokidetzen arabera:

GAINDEGIAko nomenklatura	INSEE ko nomenklatura
Diploma profesionalik gabeko biztanleria (% 15+ urte)	Pas de scolarité Aucun diplôme mais scolarité jusqu'en école primaire ou au collège Aucun diplôme mais scolarité au-delà du collège
Diploma gorenatzat, teknikalari diploma oinarritzkoa duen biztanleria (% 15+ urte)	Certificat c'études primaires BEPC, brevet élémentaire, brevet des collèges Certificat c'aptitudes professionnelles, brevet de compagnon Brevet d'études professionnelles
Diploma gorenatza, batxilergoa duen biztanleria (% 15+ urte)	Baccalauréat général, brevet supérieur Bac technologique ou professionnel, brevet professionnel ou de technicien, BEC, BEI, BEH, capacité en droit
Diploma gorenatza, goi mailako ikasketetako diploma duen biztanleria (% 15+ urte)	Diplôme universitaire de 1er cycle, BTS, DUT, diplôme des professions sociales ou de santé, d'infirmière(ier) Diplôme universitaire de 2ème ou 3ème cycle (y compris médecine, pharmacie, dentaire), diplôme d'ingénieur, d'une grande école, doctorat, etc.

ERRENTA

INSEEk udalerrri mailan errentaren datuak udalerrri handientzat soilik argitaratzen ditu sekretu estatistikoa dela medio. Hori dela eta, maiz ez dago udalerrri mailako daturik tauletan.

Kontsumo Unitatea (KU)

Errentaren inguruko datuak *Kontsumo Unitatearen* (Unité de Consommation–UC) arabera ageri dira.

Kontsumo Unitatea Ekonomi Lankidetzaren eta Garapenerako Erakundeak (ELGE) definitutako koefiziente batzuen arabera etxalde bakoitzean diren pertsonen kontsumoaren ponderazioz sortutako unitatea da. Koefiziente horiek honakoak dira:

- 1: etxaldeko lehen helduarentzat
- 0.5: hamalau urtetik gorako beste pertsonentzat
- 0.3: hamalau urtetik beherako haurrentzat

Errentaren datuak *Kontsumo Unitatean* arabera ematearen helburua etxaldeen arteko konposizio desorekak neutralizatzea da.

Mediana, dezilak eta errenta dezilen arteko distantzia

Errenta mediana eta errentaren lehen eta bederatzigarren dezila ageri da tauletan. Medianak errentaren arabera tamaina bereko bi multzotan banatzen du populazioa eta dezilek hamar zatitan banatzen dute. Lehen errenta dezilak errenta apalenak aditzera ematen ditu. Errenta dezilen arteko distantziak errenta banaketa desorekatuaren maila neurtzen du.

Errentaren jatorria

Errentaren jatorri posibleak lau dira:

- Lan sariak
- Diru laguntzak: erretiroen diru sartzak, pentsioak...
- Etekinak: horiek dira profesio liberalen diru sartzak
- Besteak (gehienbat ondasuneko diru sartzak): ondasunei esker egindako diru sartzak

ADINEKOAK

- Adinekoen bakartasun maila

Etxean bakarrik bizi den 65 urtetik gorako biztanleria kopurua aditzera ematen du, adin horretako ehun biztanleko.

- Zaharren menpekotasun indizea

65 urtetik gorako biztanleria kopurua aditzera ematen du, hauetaz arduratzeko adinean (15 eta 64 urte bitartean) dagoen ehun biztanleko.

GURASO BAKARREKO FAMILIAK

Familiaren definizioa

- Familia bat: Gutxienez etxalde batean bi pertsonen osatutako nukleo bat da. Honakoak dira aukerak:
 - bikote bat (eta bere haurrak baldin badira)
 - heldu bakar bat bere haurr(ar)ekin
- Familia baten seme/alabak: Pertsona bat familia baten seme edo alaba gisa aintzat hartzeko bikotekide gabe eta etxaldean haur propiorik gabe (baldin baditu) bizi behar da.

Guraso bakarreko familiak

Soilik 65 urte arteko guraso bakarreko familia monoparentalak aintzat hartu ditugu haurren zaintza eta erantzukizunerako zailtasunak izan ditzaketen familia unitateak kuantifikatzeko asmoz. Horrela, guraso bakarreko familietan non zaintza eta erantzukizunak kontrako norabidean izan daitezkeen alboratu ditugu.

JARDUERA EKONOMIKOA

Establezimenduen bertakotze tasa

Establezimenduen bertakotze tasak udalerriko establezimendu guztien artean egoitza nagusia Euskal Herrian dutenen ehunekoa aditzera ematen du.

Tokiko ekonomiara bideratutako enplegua

Ondasun eta zerbitzuen ekoizpenerako maila lokalean aurrera eramaten diren jarduerak dira eta hauen helburua tokiko biztanleen beharrak asetzear datza, izan bertakoa nahiz turista. Guztizko enpleguan tokiko ekonomiara bideratutako enpleguaren ehunekoa adierazten da.

Ekintzailetasun ekonomikoaren tasa

Ekintzailetasun ekonomikoaren tasak udalerriko establezimendu guztien artean egoitza nagusia udalerrian bertan dutenen ehunekoa aditzera ematen du

Biztanleria aktiboaren egituraren indizea

Biztanleria aktiboaren egituraren indizeak 15 eta 39 urte bitarteko ehun biztanle aktiboko 40 eta 64 urte bitarteko biztanle aktibo kopurua esaten digu. Biztanleria aktiboaren egituraren zahartze maila neurtzeko adierazlea da.

TOKIKO FISKALITATE ZUZENA**CFE**

Enpresei doakien zerga *Cotisation Foncière des Entreprises (CFE)* delakoa 2010 urtean ezarritako zerga da.

Herri elkargoen tokiko fiskalitate zuzena

Herri elkargoentzat, bi informazio ezarriak izan dira:

- Lehena, herri elkargoko lurraldean diren udalerrien zergaren bataz bestekoa, herriko etxeak finkatzen duen tasa herri elkargoko testuinguruan ikusteko.
- Bestea, herri elkargoak berak ezartzen duen zerga, informazio gehigarri bezala jarria ageri dena.

HAUTESKUNDEAK**Aintzat harturiko hauteskundeak**

Udalerrri mailako joera politikoaren azterketarako hauteskunde ezberdinetan lehen itzuliko emaitzak baliatuak izan dira. Horretarako, aniztasun politiko zabala erakusten duten hauteskundeak aintzat hartu dira. Hauteskunde mota bakoitzean izandako bilakaeraren neurketarako hauteskunde mota bakoitzeko azken bi deialdiak kontutan hartu dira.

Hona erabiliak izan diren hauteskundeak:

2001eko Udal hauteskundeen lehen itzulia	2008ko Udal hauteskundeen lehen itzulia
2007ko legebiltzarreko hauteskundeen lehen itzulia	2012ko Legebiltzarreko hauteskundeen lehen itzulia
2004ko Europar legebiltzarreko hauteskundeen lehen itzulia	2009ko Europar legebiltzarreko hauteskundeen lehen itzulia

Udalerrriko hauteskundeen kasuan, soilik 3.500 biztanletik gorako udalerrien emaitzak kontutan izan dira kopuru horren azpitik diren udalerrietan Frantziako hauteskunde sisteman indarrean den "panachage" delakoak ezinezkoa egiten baitu hautagaiak blokeen sailkapenetan txertatzea.

Alderdien sailkapena

Hauteskundeetan aurkezturiko hautagai zein alderdiak bost bloke handietan sailkatu ditugu joera politikoaren izaera zein honen bilakaera modu sintetikoan laburbiltzeko. Hurrengo taulan bost bloke horietan barnebildutako hautagaitzak zehaztuak dira eta ondoan hauteskunde bakoitzean hauentzat Frantziako Barne Ministerioak darabiltzan nomenklatura ageri da. ECO izen generikoa dutenak talde ezberdinetan banatuak izaten ahal dira hautagaiaren iritzi politikoaren arabera.

KODEA		IZENA	UDAL01	UDAL08	LEGISL07	LEGISL12	EUROP04	EUROP09
Ezker muturra	Ezker antikapitalista / komunista	Liste d'extrême-gauche	LXG	LEXG		EXG	LXG	LEXG
		LCR/FO/NPA			EXG			
		Liste du Parti Communiste			COM		LPC	
		Lutte Ouvrière			EXG			
		Liste du PCF et du Parti de gauche						LCOP
		Parti de Gauche						
Ezkerra	Beste	Eric Pététin				ECO		
		Liste Europe Ecologie les Verts			VEC	VEC		
	Ekologistak	Liste des Verts	LVE				LVE	LVEC
		Patit de la Nation Occitana			ECO			
	Ezker liberala	Liste du Parti socialiste		LSOC	SOC	SOC	LPS	LSOC
	Ezker zentristak	Parti Radical de Gauche						
Ezkerreko besteak	Liste Union de la Gauche		LUG					
	Liste divers gauche	LDG	LDVG		DVG		LDVG	
Abertzaleak	Abertzaleak	Liste régionaliste (EHBAI, EHA, EAJ-PNB, ...)	LRG	LREG	REG	REG	LRG	LREG
		Autre liste				AUT		LAUT
Eskuina	Besteak	Alliance écologique indépendante				ECO		
		MHAN			ECO			
		Liste Divers	LDV				LDV	
	Zentrista kontserbadorea	Liste Chasse-Pêche-Nature et Traditions			CPNT		LCP	
	Eskuineko zentristak	Liste centre-MoDem		LCMD	UDFD			LCMD
		Liste le centre pour la france				CEN		
	Eskuineko bestak	Liste UDF						LUDF
		Liste divers droite	LDD	LDVD	DIV	DVD	LDD	LDVD
Zentristak eta eskuin liberala	Liste de droite	LDR						
	Parti Radical Valoisien				PRV			
	Liste Majorité-Centristes		LMC					
Eskuin muturra	Eskuin muturra	Majorité-Nouveau Centre						
		Liste de la majorité présidentielle (UMP)		LMAJ	UMP	UMP	LUMF	LMAJ
Eskuin muturra	Eskuin muturra	Liste du Front national			FN	FN	LFN	LFN
		Liste d'extrême-droite					LXD	LEXD

Hauteskunde emaitzen kalkulua

Bloke bakoitzeko bozka kopurua zenbatua izan da hauteskunde guztietan eta bakoitzaren pisua ehunekotan kalkulatu da (guztizko bozkekiko). Hortik bi operazio egin dira:

- Bloke bakoitzak hauteskunde mota bakoitzeko azken hauteskundeetan izandako bozka ehunekoen batz bestekoa. Hauteskunde horiek honakoak dira: 2008 urteko udal hauteskundeak, 2012 urteko Frantziako Legebiltzarreko hauteskundeak eta 2009 urteko Europar Legebiltzarreko hauteskundeak.

- Bestalde, bloke bakoitzak aurreko hauteskunde mota bakoitzeko izandako presentziaren hazkundera kalkulatu izan da. Azkenik, hazkunde horien batz bestekoa kalkulatu izan da.

10.E ranskina: Adierazle zerrenda

Biztanleria osoa (p. munic.)
Biztanleriaren hazkundera (p. munic.) 2006/09
Biztanleriaren hazkundera (p. munic.) 1999/2009
Amatasun indizea
Bizitza proiektuak garatzeko adinekoren iraute eta erakargarritasun tasa
Friz indizea
Zahartze indizea
Emakumezkotasun indizea (15-64)
Jarduera tasa
Emakumezkoen jarduera tasa
Biztanleria aktiboaren hazkundera (1999/2009)
Langabetu kopurua
Langabetuen hazkundera (2007/11)
Emakumezko langabetuak, langabetu guztiekiko
50 eta + urteko langabetuak, langabetu guztiekiko
50 eta + urteko langabetuen hazkundera (2007/11)
Lan-kaleraketagatik langabezia egoeran
Kontratu amaieragatik langabezia egoeran
Laborari aktiboaren presentzia
Laborari aktiboaren hazkundera (1999/2009)
Enpresa buru, artisau eta merkatari aktiboaren presentzia
Enpresa buru, artisau eta merkatari aktiboaren hazkundera (1999/2009)
Kudeatzaile eta lanbide intelektuak aktiboaren presentzia
Kudeatzaile eta lanbide intelektuak aktiboaren hazkundera (1999/2009)
Tarteko lanbideak aktiboaren presentzia
Tarteko lanbideak aktiboaren hazkundera (1999/2009)
Enpleguak aktiboaren presentzia
Enpleguak aktiboaren hazkundera (1999/2009)
Langileak aktiboaren presentzia
Langileak aktiboaren hazkundera (1999/2009)
Diploma profesionalik gabeko biztanleriaren presentzia
Teknikalari diploma oinarrikoa duen biztanleriaren presentzia
Batxilergoa duen biztanleriaren presentzia
Goi mailako ikasketetako diploma duen biztanleriaren presentzia
Errenta mediana (kontsumo unitateko)
Errentaren lehen dezila (kontsumo unitateko)
Errentaren bederatzigarren dezila (kontsumo unitateko)
Errenta dezilen arteko distantzia (kontsumo unitateko)
Lan-sariak guztizko errentan
Diru laguntzak guztizko errentan
Etekinak guztizko errentan
Besteak (gehienbat ondasuneko diru sartzak) guztizko errentan
Bataz besteko lan-saria orduko (denb. osoko lanaldian)
Emakumezkoen lan-saria gizonenakiko (denb. osoko lanaldian)
Bataz besteko lan sariaren hazkundera (denb. osoko lanaldian)
Gazteen iraute tasa
Emakumezko gazteen iraute tasa
Gazte langabetuak (<25 urte) langabetu guztiekiko
Gazte langabetuen hazkundera (<25 urte)
Gizonezko gazteen (18-25) bataz besteko lan-saria orduko (denb. osoko lanaldian)
Emakumezko gazteen (18-25) bataz besteko lan-saria orduko (denb. osoko lanaldian)

65 urtetik gorako biztanleak etxean bakarrik
75 urtetik gorako biztanleak etxean bakarrik
Adineko biztanleen bakartasun maila (>65 urte)
Zaharren menpekotasun indizea
Guraso bakarreko (<65 urte) familia nuklearrak
Guraso bakarreko (<65 urte) familia nuklearren proportzioa
Guraso bakarreko (<65 urte) familia nuklearren emakumezotasuna
Guraso bakarreko haur kopurua (0-24 urte bitartean)
Guraso bakarreko haur kopuruaren proportzioa (0-24 urte bitartean)
Establezimendu kopurua
Lehen sektoreko establezimenduen proportzioa
Industria sektoreko establezimenduen proportzioa
Eraikuntza sektoreko establezimenduen proportzioa
Zerbitzuen sektoreko establezimenduen proportzioa
Establezimenduen bertakotutze tasa
Jarduera industrialeko teknologia maila handia
Jarduera industrialeko teknologia maila ertain-handia
Jarduera industrialeko teknologia maila ertain-txikia
Jarduera industrialeko teknologia maila txikia
Biztanleria aktiboaren egituraren indizea
Hurrengo hamarkadan erretiroa hartu behar duen langilegoa
Udalerrian bizi diren landunak, udalerriko lanpostuekiko
Udalerrian bizi eta lan egiten duten landunak, udalerriko landunekiko
Tokiko ekonomiara bideratutako enplegua
Tokiko ekonomiara bideratutako enpleguaren hazkundea (1999/2009)
Ekintzailetasun ekonomikoaren tasa
Autonomoen tasa
Ustiategi kopurua
Ustiategien hazkunde gordina (2000/10)
Ustiategien hazkundea (2000/10)
Ustiategien batz besteko NAE azalera
NAE azaleraren hazkundea (2000/10)
Batz besteko produkzio gordina ustiategiko
Oinordegabeko 50 urtetik gorako ustiategi-buruak
NATURA 2000 eremua
ZNIEFF I eremua
ZNIEFF II eremua
Lurraren artifizializazioa
Lur artifizializazioaren hazkundea (2000/06)
Lur artifizializazioaren hazkundea (1990/2000)
PLHaren presentzia
PLHa duten herriak (%)
Hirigintza arautzeko planen presentzia
Hirigintza dokumenturik gabeko herriak (%)
Lurralde Koherentziarako Planen presentzia (SCOT)
Lurralde Koherentziarako Plana duten herriak (%)
Baimendutako etxebizitza eraikuntzen batz besteko kopurua urtero (2002/07)
Baimendutako etxebizitza eraikuntzen batz besteko kopurua urtero (2008/12)
Baimendutako etxebizitza eraikuntzen batz besteko azalera urtero (2002/07)
Baimendutako etxebizitza eraikuntzen batz besteko azalera urtero (2008/12)
Etxebizitza parkearen hazkundea (1999/2009)
Bigarren etxebizitzaren hazkundea (1999/2009)
Bigarren etxebizitzaren presentzia
Etxebizitza hutsen presentzia

Etxebizitzen batz besteko prezioa
Etxebizitza sozialen tasa (datu ofiziala)
Etxebizitza sozialen tasa (guztizko etxebizitza parkearekiko)
Etxebizitza soziala kopuruaren batz besteko hazkundera (2001/07)
Etxebizitza soziala kopuruaren batz besteko hazkundera (2008/10)
Garraio publikoaren lotura kopurua
Osasun zentro azpiegitura gertuenera errepide bidezko distantzia
Ospital gertuenera errepide bidezko distantzia
Txikizkako merkataritza gertuenera errepide bidezko distantzia
Janarizko txikizkako merkataritza gertuenera errepide bidezko distantzia
Finantza bulego gertuenera errepide bidezko distantzia
Etxebizitzei ezarritako zerga (TH)
Etxebizitzei ezarritako zergaren urteko batz besteko hazkundera (TH) (2008/12)
Eraikitako lurrei ezarritako zerga (TFB)
Eraikitako lurrei ezarritako zergaren urteko batz besteko hazkundera (TFB) (2008/12)
Eraiki gabeko lurrei ezarritako zerga (TFNB)
Eraiki gabeko lurrei ezarritako zergaren urteko batz besteko hazkundera (TFNB) (2008/12)
Enpresei ezarritako zerga (CFE)
Elkarteen dentsitatea (mila biztanleko)
Euskararen ezagutza tasa
Euskararen erabilera sozialaren tasa
Euskarazko matrikulazio tasa lehen hezkuntzan
Euskarazko Haur Hezkuntza-Lehen Hezkuntza azpiegitura gertuenera errepide bidezko distantzia
Haur Hezkuntza-Lehen Hezkuntza azpiegitura gertuenera errepide bidezko distantzia
Euskarazko bigarren hezkuntzako azpiegitura gertuenera errepide bidezko distantzia
Bigarren hezkuntzako azpiegitura gertuenera errepide bidezko distantzia
Euskaltegi gertuenera errepide bidezko distantzia
2008ko udal hauteskundeetako abstentzio maila
Eskualdeko hauteskundeetako abstentzioaren bilakaera (2004/10)
Legebiltzarreko hauteskundeetako abstentzioaren bilakaera (2007/12)
Lehendakaritza hauteskundeetako abstentzioaren bilakaera (2007/12)
Europar legebiltzarreko hauteskundeetako abstentzioaren bilakaera (2004/09)
Ezker muturreko alderdien hauteskundeen batz besteko presentzia
Ezkerreko alderdien hauteskundeen batz besteko presentzia
Alderdi abertzaleen hauteskundeen batz besteko presentzia
Eskuineko alderdien hauteskundeen batz besteko presentzia
Eskuin muturreko alderdien hauteskundeen batz besteko presentzia
Ezker muturreko alderdien batz besteko hazkundera
Ezkerreko alderdien batz besteko hazkundera
Alderdi abertzaleen batz besteko hazkundera
Eskuineko alderdien batz besteko hazkundera
Eskuin muturreko alderdien batz besteko hazkundera

11.U

dalerriko oharrak

	1.Senpere
Langabetuen hazkundera (2007/11)	
Emakumezko langabetuak, langabetu guztiekiko	
50 eta + urteko langabetuak, langabetu guztiekiko	
50 eta + urteko langabetuen hazkundera (2007/11)	
Lan-kaleraketatik langabezia egoeran	
Kontratu amaieratik langabezia egoeran	
Laborari aktiboen hazkundera (1999/2009)	
Enpresa buru, artisau eta merkataritza aktiboen hazkundera (1999/2009)	
Kudeatzaile eta lanbide intelektualak aktiboen hazkundera (1999/2009)	
Tarteko lanbideak aktiboen hazkundera (1999/2009)	
Enplegatuak aktiboen hazkundera (1999/2009)	
Langileak aktiboen hazkundera (1999/2009)	
Gazteen iraute tasa (10-19 urte)	
Emakumezko gazteen iraute tasa	
Gazte langabetuak (<25 urte) langabetu guztiekiko	
Gazte langabetuen hazkundera (<25 urte)	
Guraso bakarreko (<65 urte) familia nuklearren emakumezotasuna	
Jarduera industrialeko teknologia maila handia	
Jarduera industrialeko teknologia maila ertain-handia	
Jarduera industrialeko teknologia maila ertain-txikia	
Jarduera industrialeko teknologia maila txikia	
Ustiategi kopurua	
Oinordegabeko 50 urtetik gorako ustiategi-buruak	
Lur artifizializazioaren hazkundera (2000/06)	
Lur artifizializazioaren hazkundera (1990/2000)	
Etxebizitzaren batz besteko prezioa	

12.Herri elkargoko oharrak

	50 eta + urteko langabetuen hazkundera (2007/11)	Gazte langabetuen hazkundera (<25 urte)
2.Hego Lapurdiko Hirigunea		

Sustatzailea: GAINDEGIA



Ipar Euskal Herriko udalerrriak, aldagai sozio ekonomikoen arabera 2013

Egileak

Txomin Poveda eta Asier Otxoa de Retana

SOHÜTA

AURKIBIDEA

1. Demografia
2. Gizarte errealitatea eta bizi baldintzak
3. Jarduera ekonomikoa
4. Lurralde antolamendua eta hirigintza
5. Etxebizitza
6. Azpiegiturak eta zerbitzuen irisgarritasuna
7. Tokiko fiskalitate zuzena
8. Tokiko nortasuna eta joera politikoa
9. Oharrak
10. Eranskinak: Adierazle zerrenda
11. Udalerrri oharrak
12. Herri elkargoko oharrak

1. Demografia

1.1 Biztanleria lurraldean

	1.Sohüta	2.Zuberoako herri elkargoa	3.Barnekaldea	4.Iparraldea	5.Euskal Herria
Biztanleria osoa (p. munic.)	1 115	13 031	41 532	289 543	3 127 326

Unit.: Kopuru gordina
INSEE eta INE

	Biztanleriaren hazkundera (p. munic.) 06/09	Biztanleriaren hazkundera (p. munic.) 99/09
1.Sohüta	5,3	1,0
2.Zuberoako herri elkargoa	-2,1	-3,3
3.Barnekaldea	2,0	3,6
4.Iparraldea	6,6	10,2
5.Euskal Herria	4,7	7,1

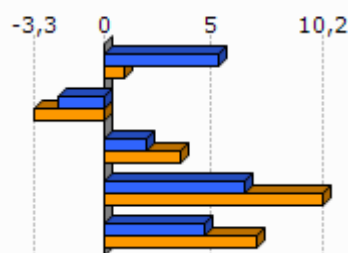

Unit.: %
INSEE eta INE, 2006/2009 eta 1999/2009

	Amatasun indizea (2009)
1.Sohüta	24,7
2.Zuberoako herri elkargoa	24,5
3.Barnekaldea	28,9
4.Iparraldea	22,4
5.Euskal Herria	21,9

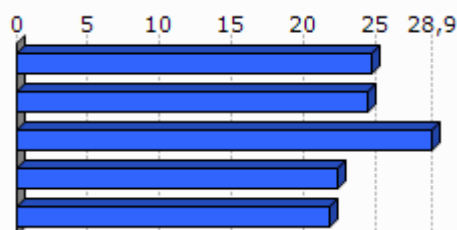

Unit.: %
INSEE eta INE, 2009

	Bizitza proiektuak garatzeko adinekoren iraute eta erakargarritasun tasa (1999/2009)
1.Sohüta	-13,4
2.Zuberoako herri elkargoa	-10,1
3.Barnekaldea	-1,0
4.Iparraldea	8,5
5.Euskal Herria	9,5

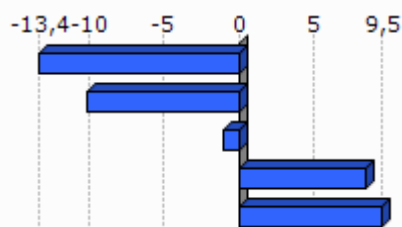

Unit.: %
INSEE eta INE. Ekoizpen propioa., 1999/2009

1.2 Biztanleriaren egitura

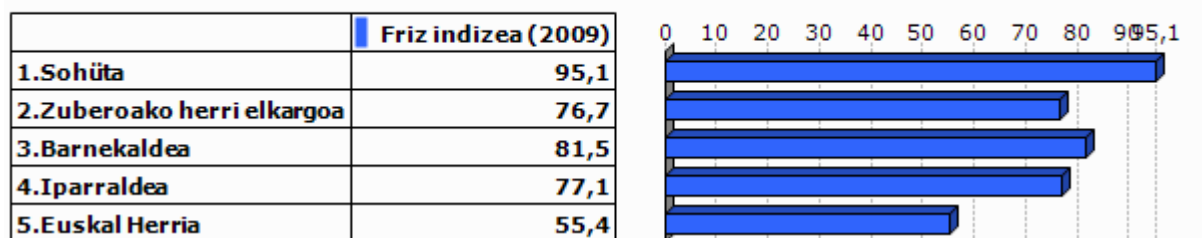

Unit.: %
INSEE eta INE, 2009

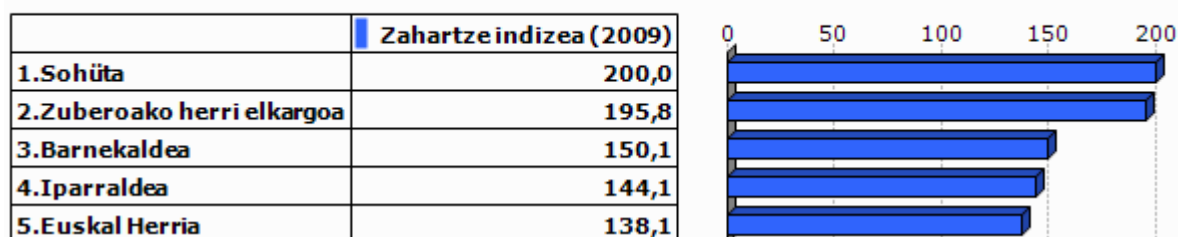

Unit.: %
INSEE eta INE, 2009

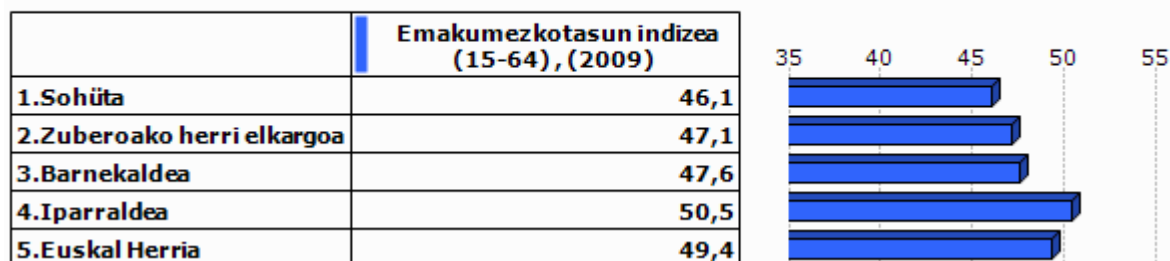

Unit.: %
INSEE eta INE, 2009

2.Gizarte errealitatea eta bizi baldintzak

2.1 Jarduera eta enplegua

	Jarduera tasa (2009)	Emakumezkoen jarduera tasa (2009)
1.Sohüta	69,0	70,1
2.Zuberoako herri elkargoa	72,6	70,9
3.Barnekaldea	72,8	70,3
4.Iparraldea	71,7	68,9
5.Euskal Herria	72,9	67,0

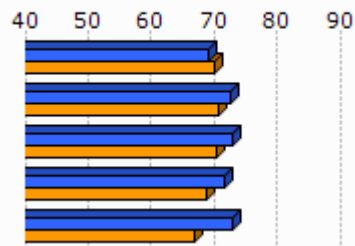

Unit.: %
INSEE eta INE, 2009

	Biztanleria aktiboaren hazkundera (1999/2009)
1.Sohüta	-5,6
2.Zuberoako herri elkargoa	-2,4
3.Barnekaldea	5,5
4.Iparraldea	13,0
5.Euskal Herria	13,8

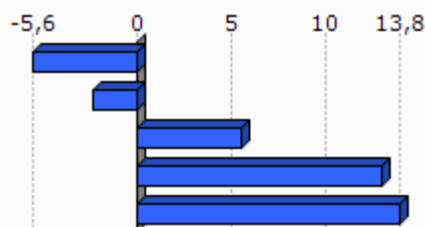

Unit.: %
INSEE eta INE, 1999/2009

2.2 Langabezia

	1.Sohüta	2.Zuberoako herri elkargoa	3.Barnekaldea	4.Iparraldea	5.Euskal Herria
Langabetu kopurua (2011)	17	270	892	12 479	201 708

Unit.: Kopuru gordina
Pöle emploi eta Espainiako Enplegu eta Gizarte Segurantzza Ministerioa, 2011

	Langabetuen hazkundera (2007/11)
1.Sohüta	13,3
2.Zuberoako herri elkargoa	32,4
3.Barnekaldea	62,5
4.Iparraldea	43,9
5.Euskal Herria	92,1

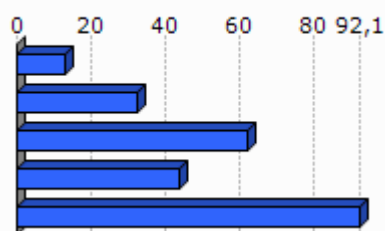

Unit.: %
Pöle emploi eta Espainiako Enplegu eta Gizarte Segurantzza Ministerioa, 2007/2011

	Emakumezko langabetuak, langabetu guztiekiko (2011)
1.Sohüta	29,4
2.Zuberoako herri elkargoa	28,1
3.Barnekaldea	31,8
4.Iparraldea	48,8
5.Euskal Herria	50,7

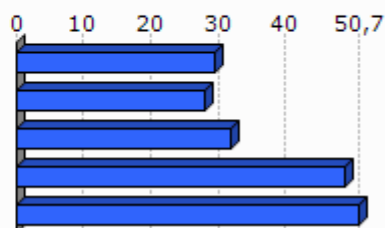

Unit.: %

Pöle emploi eta Espainiako Enplegu eta Gizarte Segurantzza Ministerioa, 2011

	50 eta + urteko langabetuak, langabetu guztiekiko (2011)	50 eta + urteko langabetuen hazkundera (2007/11)
1.Sohüta	29,4	0,0
2.Zuberoako herri elkargoa	10,4	-26,3
3.Barnekaldea	8,5	100,0
4.Iparraldea	18,3	85,8
5.Euskal Herria	38,8	86,1

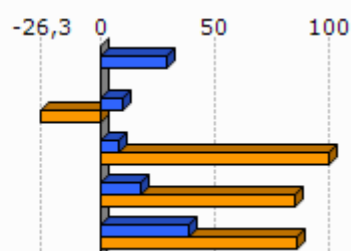

Unit.: %

Pöle emploi eta Espainiako Enplegu eta Gizarte Segurantzza Ministerioa, 2007/2011

	Lan-kalera ketagatik langabezia egoeran (2011)	Kontratu amaieragatik langabezia egoeran (2011)
1.Sohüta	0,0	100,0
2.Zuberoako herri elkargoa	14,0	83,5
3.Barnekaldea	10,9	87,4
4.Iparraldea	25,2	66,3

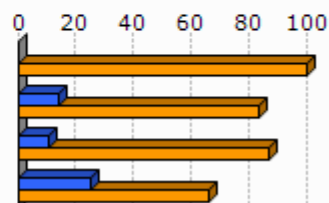

Unit.: %

Pöle emploi, 2011

2.3 Katgoria Sozio-Profesionala eta formazio maila

	Laborari aktiboen presentzia (2009)	Laborari aktiboen hazkundera (1999/2009)
1.Sohüta	9,6	-49,1
2.Zuberoako herri elkargoa	13,6	-19,3
3.Barnekaldea	15,9	-24,0
4.Iparraldea	3,2	-23,7

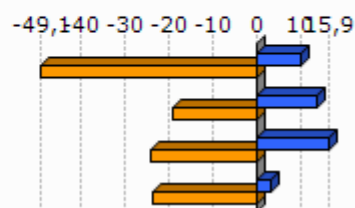

Unit.: %
INSEE, 1999/2009

	Enpresa buru, artisau eta merkatari aktiboen presentzia (2009)	Enpresa buru, artisau eta merkatari aktiboen hazkundera (1999/2009)
1.Sohüta	9,6	-28,8
2.Zuberoako herri elkargoa	8,3	-4,7
3.Barnekaldea	8,8	5,9
4.Iparraldea	8,8	2,8

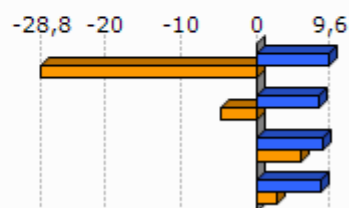

Unit.: %
INSEE, 1999/2009

	Kudeatzaile eta lanbide intelektualak aktiboen presentzia (2009)	Kudeatzaile eta lanbide intelektualak aktiboen hazkundera (1999/2009)
1.Sohüta	8,2	103,5
2.Zuberoako herri elkargoa	6,7	86,4
3.Barnekaldea	6,0	46,1
4.Iparraldea	11,6	30,0

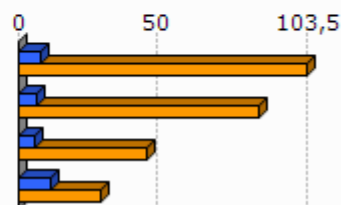

Unit.: %
INSEE, 1999/2009

	Tarteko lanbideak aktiboen presentzia (2009)	Tarteko lanbideak aktiboen hazkundera (1999/2009)
1.Sohüta	19,2	-16,2
2.Zuberoako herri elkargoa	19,0	25,2
3.Barnekaldea	18,2	28,2
4.Iparraldea	25,5	26,2

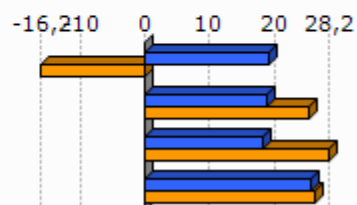

Unit.: %
INSEE, 1999/2009

	Enplegatuak aktiboen presentzia (2009)	Enplegatuak aktiboen hazkundera (1999/2009)
1.Sohüta	21,9	-39,7
2.Zuberoako herri elkargoa	23,7	-12,3
3.Barnekaldea	24,1	-0,7
4.Iparraldea	31,6	1,6

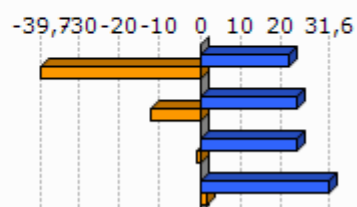

Unit.: %
INSEE, 1999/2009

	Langileak aktiboen presentzia (2009)	Langileak aktiboen hazkundera (1999/2009)
1.Sohüta	31,5	6,4
2.Zuberoako herri elkargoa	28,8	-18,6
3.Barnekaldea	27,3	-7,5
4.Iparraldea	20,3	-3,4

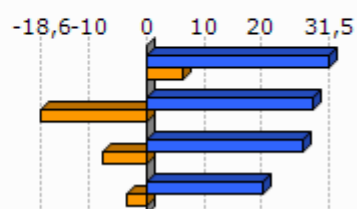

Unit.: %
INSEE, 1999/2009

	Diploma profesionalik gabeko biztanleriaren presentzia (2008)	Teknikalari diploma oinarrikoa duen biztanleriaren presentzia (2008)	Batxilergoa duen biztanleriaren presentzia (2008)	Goi mailako ikasketetako diploma duen biztanleriaren presentzia (2008)
1.Sohüta	49,3	25,7	13,2	11,9
2.Zuberoako herri elkargoa	45,0	27,2	13,1	14,7
3.Barnekaldea	41,2	28,3	14,2	16,3
4.Iparraldea	32,7	26,7	17,1	23,6

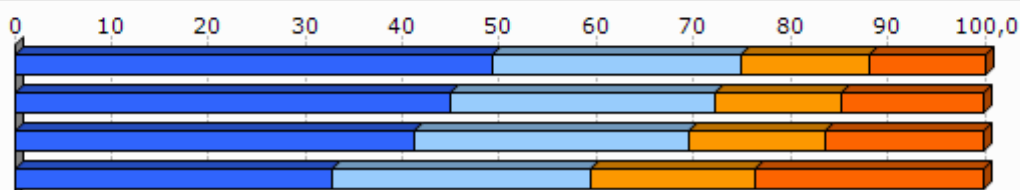

Unit.: %
INSEE, 2008

2.4 Errenta

	1.Sohüta	2.Zuberoako herri elkargoa
Errenta mediana (kontsumo unitateko), (2010)	17 408	16 689
Errentaren bederatzigarren dezila (kontsumo unitateko), (2010)		29 483
Errentaren lehen dezila (kontsumo unitateko), (2010)		8 083

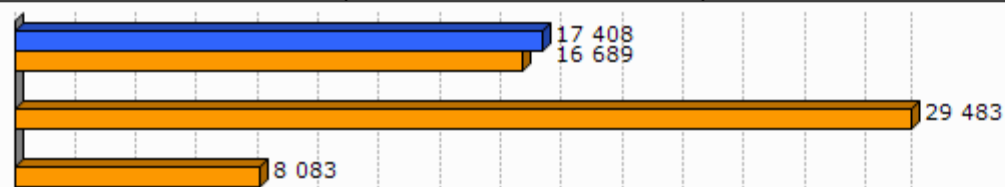

Unit.: €
INSEE, 2010

	Errenta dezilen arteko distantzia (kontsumo unitateko), (2010)
1.Sohüta	
2.Zuberoako herri elkargoa	3,7



Unit.: Unitate gabekoa
INSEE, 2010

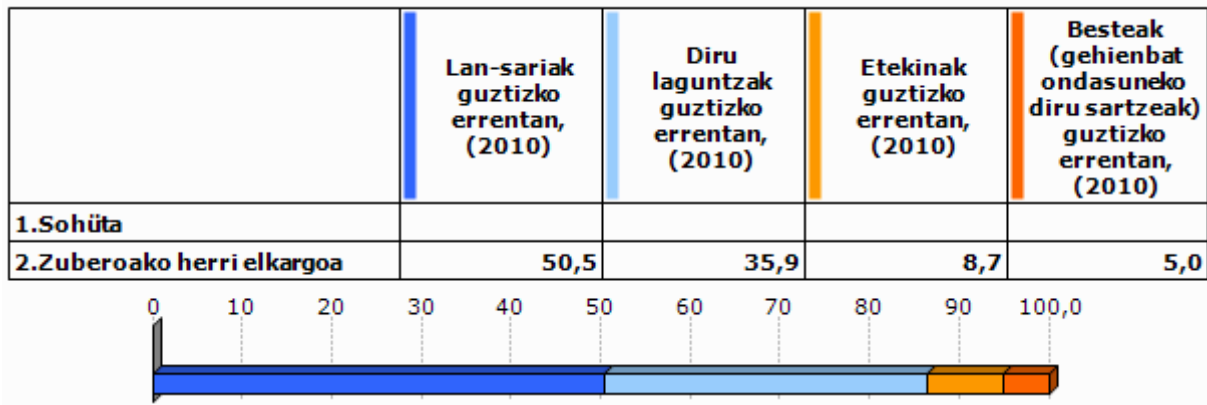

Unit.: %
INSEE, 2010

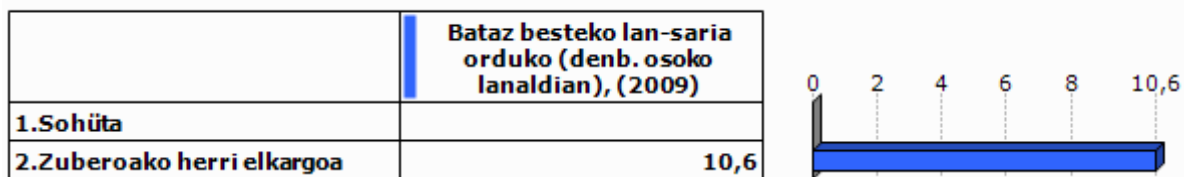

Unit.: €
INSEE, 2009

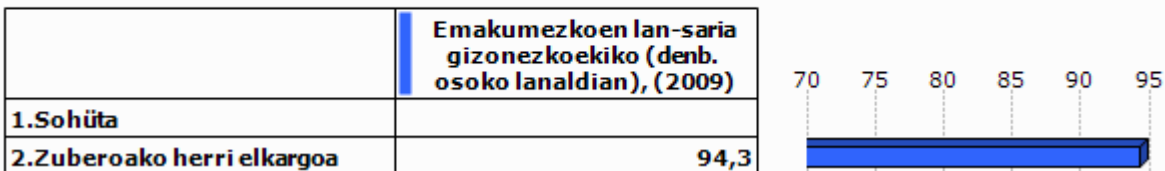

Unit.: %
INSEE, 2009

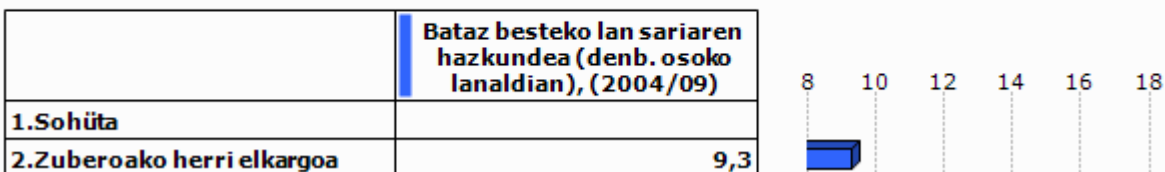

Unit.: %
INSEE, 2004/2009

2.5 Arrisku ekonomikoaren menpeko giza talde nagusiak

Gazteak

	Gazteen iraute tasa, (1999/2009)	Emakumezko gazteen iraute tasa, (1999/2009)
1.Sohüta	-37,3	-47,4
2.Zuberoako herri elkargoa	-31,3	-37,9
3.Barnekaldea	-16,9	-19,8
4.Iparraldea	-4,8	-3,8
5.Euskal Herria	15,3	15,5

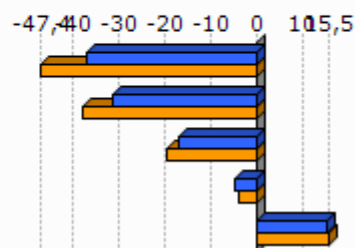

Unit.: %
INSEE eta INE. Ekoizpen propioa., 1999/2009

	Gazte langabetuak (<25 urte) langabetu guztiakiko (2011)	Gazte langabetuen hazkundera (<25 urte) (2007/11)
1.Sohüta	0,0	
2.Zuberoako herri elkargoa	5,2	-39,1
3.Barnekaldea	6,2	34,1
4.Iparraldea	14,6	45,2
5.Euskal Herria	9,0	102,5

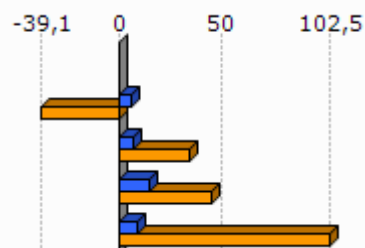

Unit.: %
Pôle emploi eta Espainiako Enplegu eta Gizarte Segurantzza Ministerioa, 2007/2011

	1.Sohüta	2.Zuberoako herri elkargoa
Emakumezko gazteen (18-25) batz besteko lan-saria orduko (denb. osoko lanaldian), (2009)		7,9
Gizonezko gazteen (18-25) batz besteko lan-saria orduko (denb. osoko lanaldian), (2009)		8,8

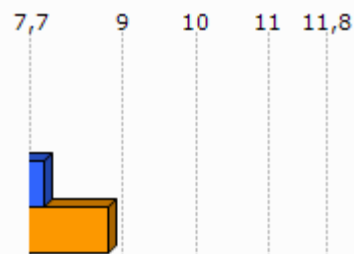

Unit.: €
INSEE, 2009

Adinekoak

	1.Sohüta	2.Zuberoako herri elkargoa	3.Barnekaldea	4.Iparraldea
65 urtetik gorako biztanleak etxean bakarrik, (2009)	85	968	2 422	19 864
75 urtetik gorako biztanleak etxean bakarrik, (2009)	57	654	1 524	12 683

Unit.: Kopuru gordina
INSEE, 2009

	Adineko biztanleen bakartasun maila (>65 urte), (2009)	Zaharren menpekotasun indizea, (2009)
1.Sohüta	26,6	50,0
2.Zuberoako herri elkargoa	27,6	45,2
3.Barnekaldea	24,6	39,4
4.Iparraldea	31,4	35,1
5.Euskal Herria		29,7

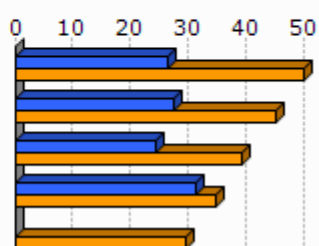

Unit.: %
INSEE eta INE, 2009

Guraso bakarreko familiak

	1.Sohüta	2.Zuberoako herri elkargoa	3.Barnekaldea	4.Iparraldea
Guraso bakarreko (<65 urte) familia nuklearrak, (2009)	41	302	856	9 983

Unit.: Kopuru gordina
INSEE, 2009

	Guraso bakarreko (<65 urte) familia nuklearren proportzioa, (2009)	Guraso bakarreko (<65 urte) familia nuklearren emakumezko otasuna, (2009)
1.Sohüta	11,9	60,0
2.Zuberoako herri elkargoa	8,1	75,9
3.Barnekaldea	7,4	77,0
4.Iparraldea	12,5	83,0

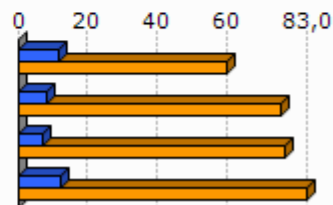

Unit.: %
INSEE, 2009

	1.Sohüta	2.Zuberoako herri elkargoa	3.Barnekaldea	4.Iparraldea
Guraso bakarreko haur kopurua (0-24 urte bitartean), (2009)	45	318	931	11 658

Unit.: Kopuru gordina
INSEE, 2009

	Guraso bakarreko haur kopuruaren proportzioa (0-24 urte bitartean), (2009)
1.Sohüta	23,4
2.Zuberoako herri elkargoa	13,5
3.Barnekaldea	11,1
4.Iparraldea	19,8

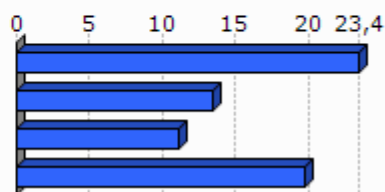

Unit.: %
INSEE, 2009

3. Jarduera ekonomikoa

3.1 Ehun ekonomikoa

	1.Sohüta	2.Zuberoako herri elkargoa	3.Barne kaldea	4.Ipar raldea	5.Euskal Herria
Establezimendu kopurua (2013-01)	64	1 136	3 839	22 899	243 998

Unit.: Kopuru gordina
SIRENE, DIRAE eta CAMERDATA, 2013-01

	Lehen sektoreko establez imenduen proportzioa (2013-01)	Industria sektoreko establez imenduen proportzioa (2013-01)	Eraikuntza sektoreko establez imenduen proportzioa (2013-01)	Zerbitzuen sektoreko establez imenduen proportzioa (2013-01)
1.Sohüta	15,6	18,8	10,9	54,7
2.Zuberoako herri elkargoa	19,1	13,3	6,6	61,0
3.Barnekaldea	24,5	10,7	7,3	57,5
4.Iparraldea	6,3	6,1	8,0	79,6
5.Euskal Herria	3,3	8,3	13,9	74,5

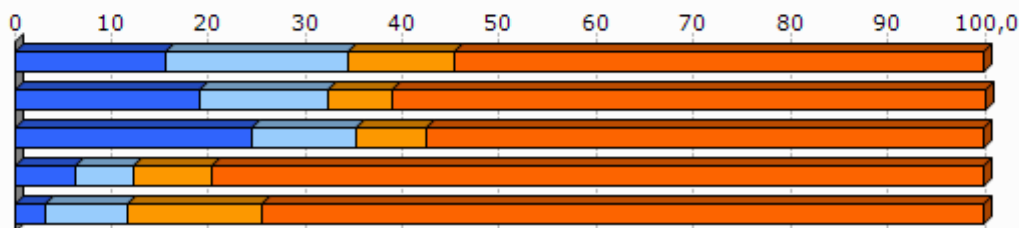

Unit.: %
SIRENE, DIRAE eta CAMERDATA, 2013-01

	Establezimenduen bertakotutzetasa (2013-01)
1.Sohüta	93,8
2.Zuberoako herri elkargoa	95,7
3.Barnekaldea	96,3
4.Iparraldea	89,8
5.Euskal Herria	90,6

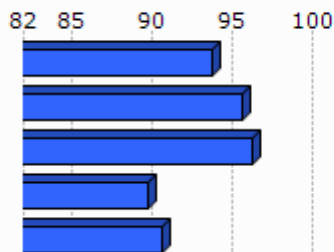

Unit.: %
SIRENE, DIRAE eta CAMERDATA. Ekoizpen propioa., 2013-01

	Jarduera industrialeko teknologia maila handia (2013-01)	Jarduera industrialeko teknologia maila ertain-handia (2013-01)	Jarduera industrialeko teknologia maila ertain-txikia (2013-01)	Jarduera industrialeko teknologia maila txikia (2013-01)
1.Sohüta	0,0	0,0	0,0	100,0
2.Zuberoako herri elkargoa	20,0	1,3	32,5	63,6
3.Barnekaldea	1,0	2,5	22,7	73,9
4.Iparraldea	1,8	10,2	24,8	63,2
5.Euskal Herria	1,8	15,6	44,0	38,6

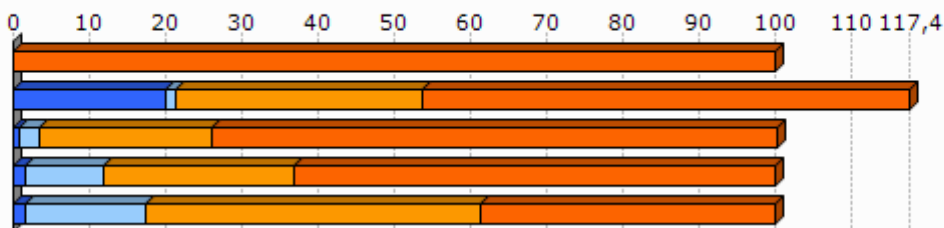

Unit.: %
SIRENE, DIRAE eta CAMERDATA, 2013-01

3.2 Giza lan eskua

	Biztanleria aktiboaren egituraren indizea (2009)	Hurrengo hamarkadan erretiroa hartu behar duen langilegoa (2009)
1.Sohüta	39,0	40,7
2.Zuberoako herri elkargoa	33,5	39,1
3.Barnekaldea	31,3	36,2
4.Iparraldea	32,0	33,5
5.Euskal Herria		13,3

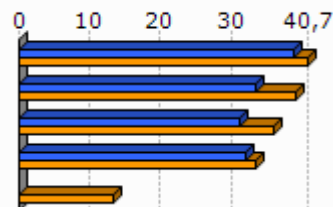

Unit.: %
INSEE eta INE, 2009

	Udalerrian bizi diren landunak, udalerriko lanpostuekiko (2009)	Udalerrian bizi eta lan egiten duten landunak, udalerriko landunekiko (2009)
1.Sohüta	-33,5	22,8
2.Zuberoako herri elkargoa	-8,6	41,2
3.Barnekaldea	-9,4	40,3
4.Iparraldea	0,3	37,0

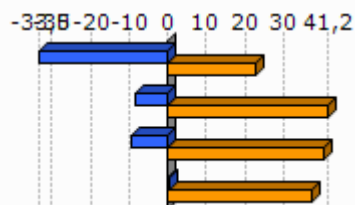

Unit.: %
INSEE, 2009

	Tokiko ekonomiara bideratutako enplegua (2009)	Tokiko ekonomiara bideratutako enpleguaren hazkundera (1999/2009)
1.Sohüta	72,9	9,2
2.Zuberoako herri elkargoa	55,1	-6,1
3.Barnekaldea	54,9	-4,4
4.Iparraldea	70,2	-2,1

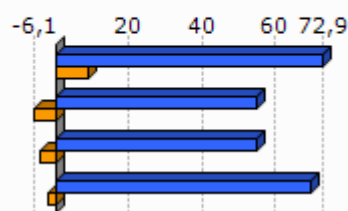

Unit.: %
INSEE, 1999/2009

	Ekintzaitetasun ekonomikoaren tasa (2013-01)
1.Sohüta	76,6
2.Zuberoako herri elkargoa	88,3
3.Barnekaldea	89,0
4.Iparraldea	84,0
5.Euskal Herria	84,0

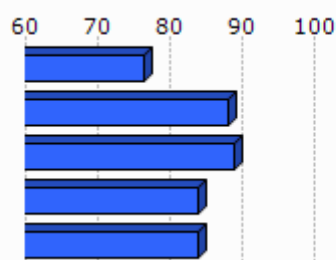

Unit.: %
SIRENE, DIRAE eta CAMERDATA, 2013-01

	Autonomoen tasa (2013-01)
1.Sohüta	16,9
2.Zuberoako herri elkargoa	24,1
3.Barnekaldea	27,9
4.Iparraldea	17,7
5.Euskal Herria	19,0

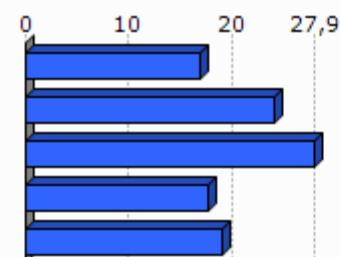

Unit.: %
SIRENE eta Espainiako Enplegu eta Gizarte Segurantzaren Ministerioa. Ekoizpen propioa., 2013-01

3.3 Laborantza

	Ustiategi kopurua (2010)	Ustiategiaren hazkundera (2000/10)
1.Sohüta	43	-9
2.Zuberoako herri elkargoa	740	-127
3.Barnekaldea	2 863	-445
4.Iparraldea	4 453	-1 415
5.Euskal Herria	37 090	-34 609

Unit.: Kopuru gordina
Frantziako Laborantza, Nekazaritzako Elikagaien eta Basoen Ministerioa eta INE, 2000/10

	Ustiatgien hazkundera (2000/10), (Unit.: %)	Bataz besteko produkzio gordina ustiategiko (2010)
1.Sohüta	-17,3	48,0
2.Zuberoako herri elkargoa	-14,6	41,9
3.Barnekaldea	-13,5	51,8
4.Iparraldea	-25,6	49,7
5.Euskal Herria	-48,3	

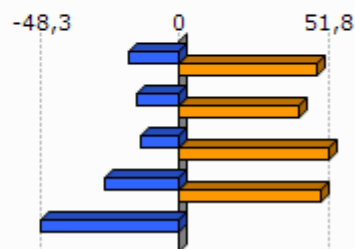

Unit.: K€

Frantziako Laborantza, Nekazaritzako Elikagaien eta Basoen Ministerioa eta INE, 2000/10

Frantziako Laborantza, Nekazaritzako Elikagaien eta Basoen Ministerioa, 2010

	Ustiatgien bataz besteko NAE azalera (2010)	NAE azaleraren hazkundera (2000/10)
1.Sohüta	33,6	-8,1
2.Zuberoako herri elkargoa	31,6	-8,6
3.Barnekaldea	31,4	-6,9
4.Iparraldea	28,1	-9,6
5.Euskal Herria	23,5	-13,7

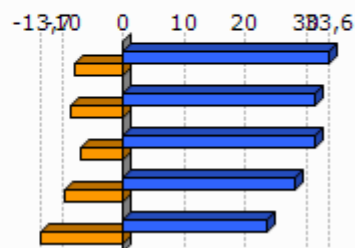

Unit.: Unit.: Ha/ustiategiko; %

Frantziako Laborantza, Nekazaritzako Elikagaien eta Basoen Ministerioa eta INE, 2000/10

	Oinordegabeko 50 urtetik gorako ustiategi-buruak (2010)
1.Sohüta	18,6
2.Zuberoako herri elkargoa	24,5
3.Barnekaldea	23,4
4.Iparraldea	27,9

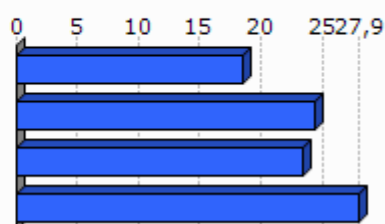

Unit.: %

Frantziako Laborantza, Nekazaritzako Elikagaien eta Basoen Ministerioa, 2010

4. Lurralde antolamendua eta hirigintza

4.1 Lurralde antolamendua

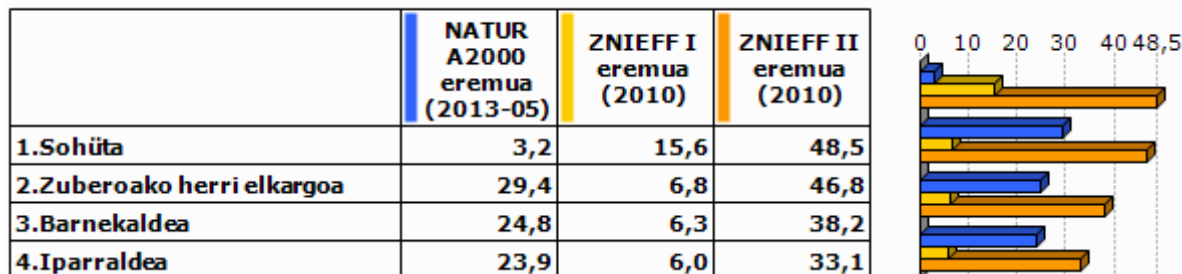

Unit.: %

Frantziako Ekologia, Garapen Iraunkorra eta Energiaren Ministerioa , 2013/05 eta 2010

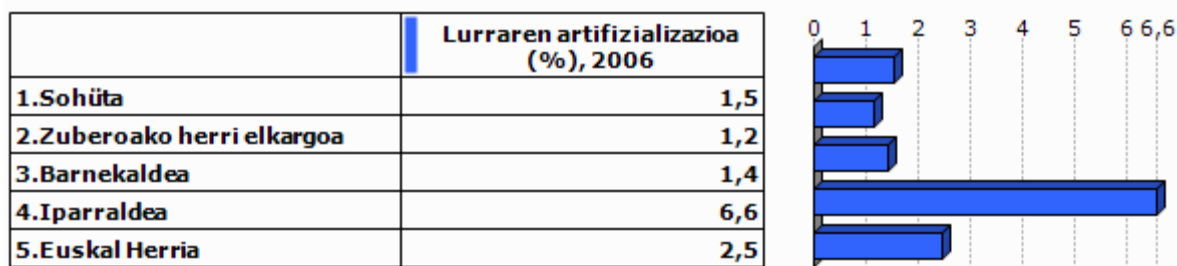

Unit.: %

Corine Land Cover, 2006

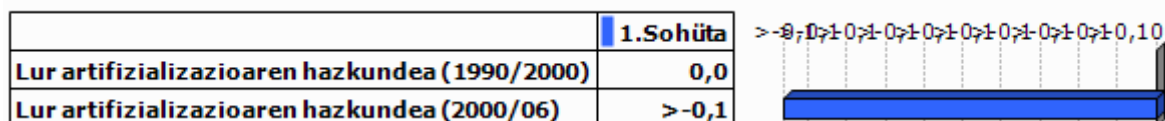

Unit.: %

Corine Land Cover, 1990/2000 eta 2000/2006

	PLHaren presentzia (2011)	Hirigintza arautzeko planen presentzia (2011)	Lurralde Koherentziarako Planen presentzia (SCOT) (2013)
1.Sohüta	EZ	CarteCom (Onartua)	EZ

Unit.: Bai/Ez; presentzia eta tipologia; Bai/Ez

DATAR, 2011

DGALN, 2013

	2.Zuberoako herri elkargoa	3.Barnekaldea	4.Iparaldea
Hirigintza dokumenturik gabeko herriak (%), (2011)	51,4	47,8	35,2
Lurralde Koherentziarako Plana duten herriak (%), (2013)	0,0	7,1	33,3
PLHa duten herriak (%), (2011)	0,0	0,9	6,3

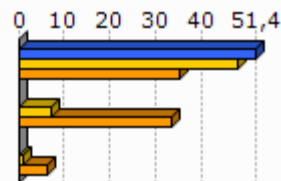

Unit.: %
 DATAR, 2011
 DGALN, 2013

4.2 Hirigintza

	Baimendutako etxebizitza eraikuntzen batz besteko kopurua urtero (2002/07)	Baimendutako etxebizitza eraikuntzen batz besteko kopurua urtero (2008/12)
1.Sohüta	4	6
2.Zuberoako herri elkargoa	67	47
3.Barnekaldea	497	619
4.Iparaldea	3 223	3 071
5.Euskal Herria	33 607	19 397

Unit.: Kopuru gordina
 Frantziako Ekologia, Garapen Iraunkorra eta Energiaren Ministerioa eta Espainiako Sustapen Ministerioa, 2002/07 eta 2008/2012

	Baimendutako etxebizitza eraikuntzen batz besteko azalera urtero (2002/07)	Baimendutako etxebizitza eraikuntzen batz besteko azalera urtero (2008/12)
1.Sohüta	635	777
2.Zuberoako herri elkargoa	8 798	6 630
3.Barnekaldea	60 953	62 185
4.Iparaldea	310 544	275 668
5.Euskal Herria	2 974 544	1 829 868

Unit.: m2
 Frantziako Ekologia, Garapen Iraunkorra eta Energiaren Ministerioa eta Espainiako Sustapen Ministerioa, 2002/07 eta 2008/2012

5. Etxebizitza

	Etxebizitza parkearen hazkundera (1999/2009)	Bigarren etxebizitzaren hazkundera (1999/2009)
1.Sohüta	14,2	59,5
2.Zuberoako herri elkargoa	7,3	12,9
3.Barnekaldea	14,8	32,7
4.Iparraldea	19,0	34,3
5.Euskal Herria	15,7	1,4

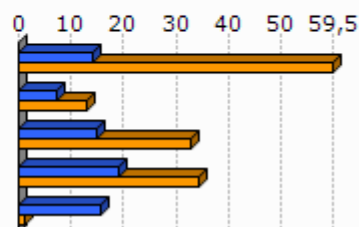

Unit.: %
INSEE eta INE, 1999/2009

	Bigarren etxebizitzaren presentzia (2009)	Etxebizitza hutsen presentzia (2009)
1.Sohüta	7,9	6,5
2.Zuberoako herri elkargoa	13,9	7,8
3.Barnekaldea	13,8	7,2
4.Iparraldea	20,8	4,3
5.Euskal Herria	7,2	8,3

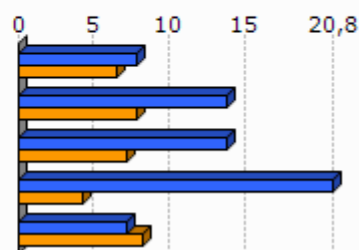

Unit.: %
INSEE eta INE, 2009

	Etxebizitzaren bataz besteko prezioa (2013)
1.Sohüta	1 237
2.Zuberoako herri elkargoa	1 588
3.Barnekaldea	1 704
4.Iparraldea	2 024
5.Euskal Herria	2 565

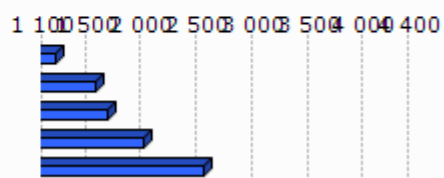

Unit.: €/m2
Ekoizpen propioa, 2013
* Euskal Herria: Zazpi hiriburu eta 25.000 biztanletik gorako udalerrien bataz bestekoa.

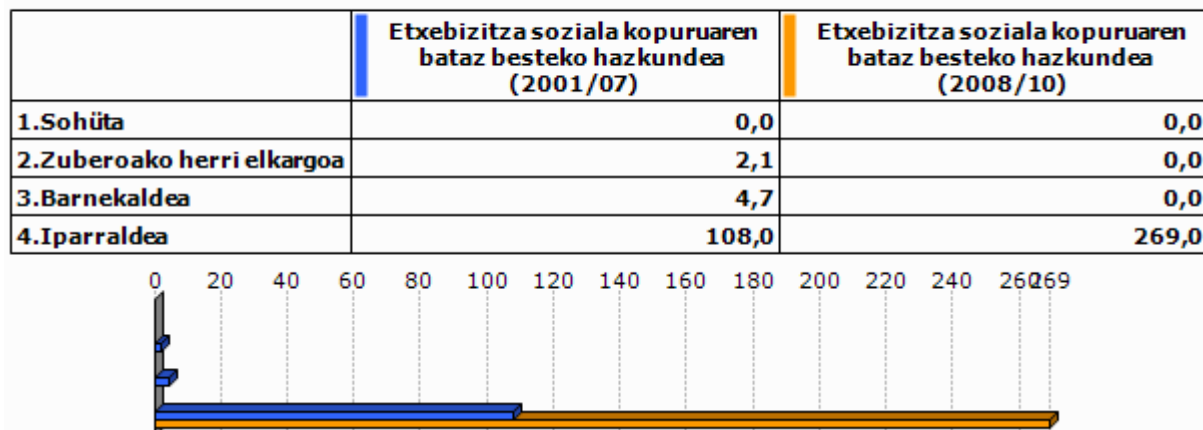

Unit.: %

Lurralde berdintasuna eta etxebizitzaren ministerioa, 2009
Akitaniako DREAL eta INSEE. Ekoizpen propioa., 2009Unit.: urteko batz besteko kopurua
DREAL Aquitaine, 2001/07 eta 2008/2010

6. Azpiegitura eta zerbitzuen irisgarritasuna

	Garraio publikoaren lotura kopurua (2013)
1.Sohüta	1,0
2.Zuberoako herri elkargoa	0,5
3.Barnekaldea	0,4
4.Iparraldea	0,7

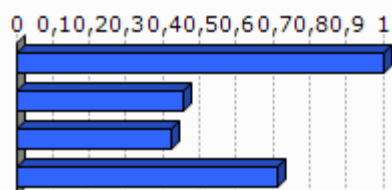

Unit.: Kopuru gordina
Ekoizpen propioa, 2013

	1.Sohüta	2.Zuberoako herri elkargoa	3.Barnekaldea	4.Iparraldea	5.Euskal Herria
Osasun zentro azpiegitura gertuenera errepide bidezko distantzia (2012)	2,8	11,8	10,6	9,2	2,7
Ospital gertuenera errepide bidezko distantzia (2012)	2,8	6,7	9,5	9,4	2,2
Txikizkako merkataritza gertuenera errepide bidezko distantzia (2012)	0,0	3,1	3,2	2,5	1,3
Janarizko txikizkako merkataritza gertuenera errepide bidezko distantzia (2012)	0,0	3,1	3,6	2,9	2,4
Finantza bulego gertuenera errepide bidezko distantzia (2012)	2,8	6,3	8,2	7,3	3,7

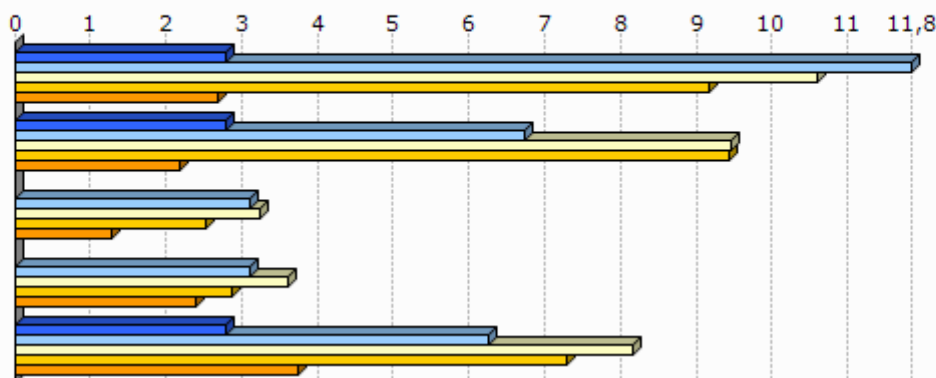

Unit.: Km.

INSEE, Nafarroako Gobernua, EUSTAT, Nafarroako Datu Espazialen Azpiegitura eta Espainiako Sustapen Ministerioa. Ekoizpen propioa., 2012

INSEE, EUSTAT eta Nafarroako Datu Espazialen Azpiegitura. Ekoizpen propioa., 2012

INSEE, EUSTAT, CAMERDATA eta Espainiako Sustapen Ministerioa. Ekoizpen propioa., 2012

INSEE, EUSTAT, CAMERDATA eta Espainiako Sustapen Ministerioa. Ekoizpen propioa., 2012

INSEE, EUSTAT eta CAMERDATA. Ekoizpen propioa., 2012

7.Tokiko fiskalitate zuzena

	Etxebizitzei ezarritako zerga (TH), (2012)	Eraikitako lurrei ezarritako zerga (TFB), (2012)	Eraiki gabeko lurrei ezarritako zerga (TFNB), (2012)	Enpresei ezarritako zerga (CFE), (2012)
1.Sohüta	11,0	10,0	28,0	
2.Zuberoako herri elkargoa	9,7	8,1	32,2	
3.Barnekaldea	13,9	8,7	32,4	22,2
4.Iparraldea	14,0	9,3	32,2	22,3
Zuberoako herri elkargoko fiskalitate zuzena	8,4		1,5	26,1

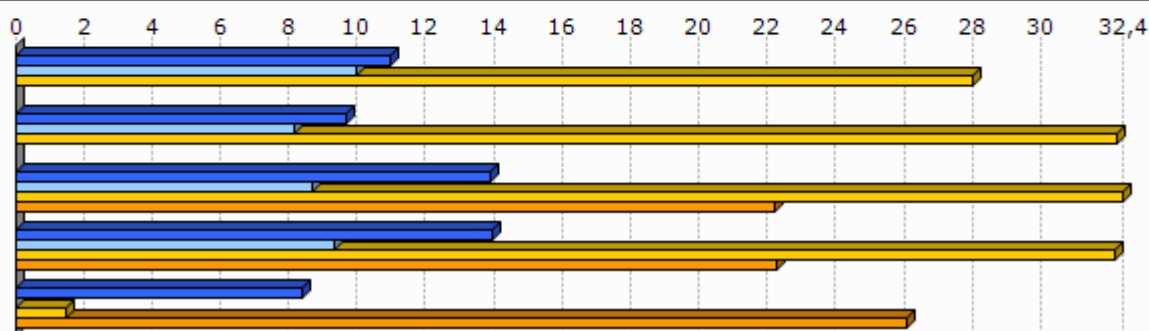

Unit.: %

Kondu publikoen, aurrekontuaren eta estatu erreformaren ministerioa, 2012

	1.Sohüta
Eraiki gabeko lurrei ezarritako zergaren urteko batz besteko hazkundea (TFNB) (2008/12)	1,3
Eraikitako lurrei ezarritako zergaren urteko batz besteko hazkundea (TFB) (2008/12)	4,0
Etxebizitzei ezarritako zergaren urteko batz besteko hazkundea (TH) (2008/12)	3,4

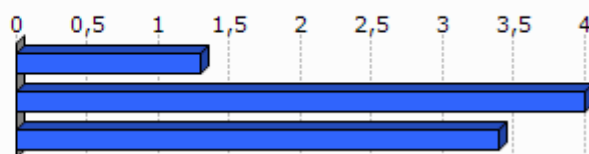

Unit.: %

Kondu publikoen, aurrekontuaren eta estatu erreformaren ministerioa, 2008/12

8. Tokiko nortasuna eta joera politikoa

8.1 Tokiko nortasuna



Unit.: ‰
INSEE. Ekoizpen propioa., 2013

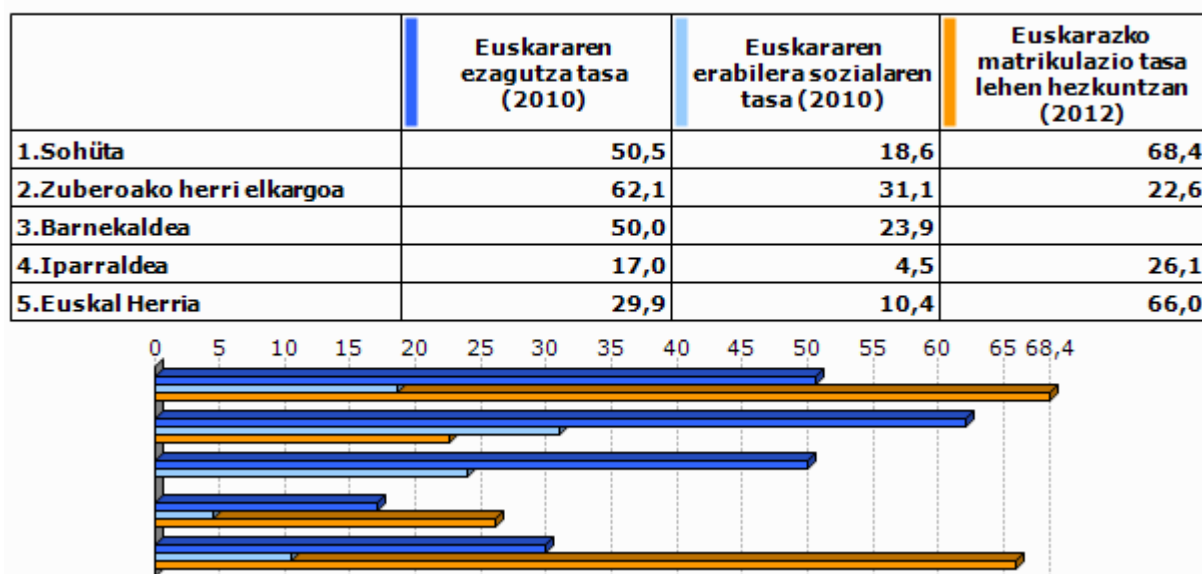

Unit.: ‰
Euskal Herriko Hizkuntza Adierazle Sistema (EAS), INSEE, EUSTAT, INE eta Nafarroako Estatistika Zerbitzua., 2010
Pirinio Atlantikoetako Hezkuntza Nazionalaren Departamentu Zerbitzua, EUSTAT eta Nafarroako Gobernu., 2012

	1.Sohüta	2.Zuberoako herri elkargoa	3.Barne kaldea	4.Iparaldea	5.Euskal Herria
Euskarazko Haur Hezkuntza-Lehen Hezkuntza azpiegitura gertuenera errepide bidezko distantzia (2012)	22,9	28,9	14,7	12,2	7,4
Haur Hezkuntza-Lehen Hezkuntza azpiegitura gertuenera errepide bidezko distantzia (2012)	0,0	1,0	1,2	0,9	2,3
Euskarazko bigarren hezkuntzako azpiegitura gertuenera errepide bidezko distantzia (2012)	30,8	36,2	25,3	21,2	19,0
Bigarren hezkuntzako azpiegitura gertuenera errepide bidezko distantzia (2012)	0,0	6,3	7,4	6,9	1,6
Euskaltegi gertuenera errepide bidezko distantzia (2012)	2,8	11,7	10,7	9,4	9,7

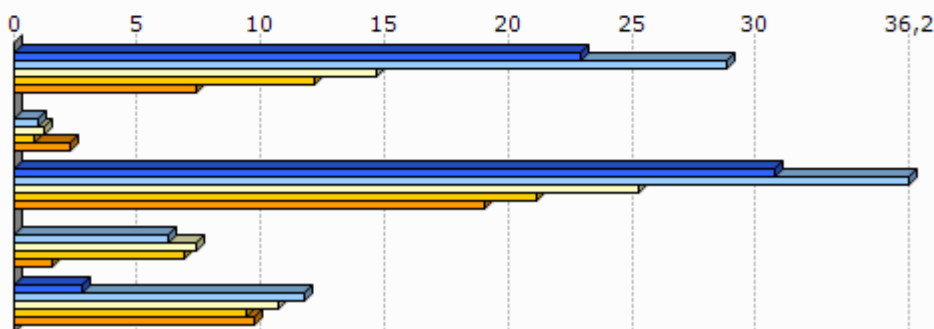

Unit.: Km.

Seaska, INSEE, Nafarroako Gobernuak, EUSTAT eta Espainiako Sustapen Ministerioak. Ekoizpen propioa., 2012
 INSEE, Nafarroako Gobernuak, EUSTAT, Nafarroako Datu Espazialen Azpiegitura eta Espainiako Sustapen Ministerioak. Ekoizpen propioa., 2012
 INSEE, Nafarroako Gobernuak, EUSTAT eta Espainiako Sustapen Ministerioak. Ekoizpen propioa., 2012
 INSEE, EUSTAT eta Nafarroako Datu Espazialen Azpiegitura. Ekoizpen propioa., 2012
 AEK, HABE, IKA eta bilaketa propioa. Ekoizpen propioa., 2012

8.2 Joera politikoa

	2008ko udal hauteskundeetako abstentzio maila
1.Sohüta	18,0
2.Zuberoako herri elkargoa	15,3
3.Barnekaldea	14,4
4.Iparaldea	30,7

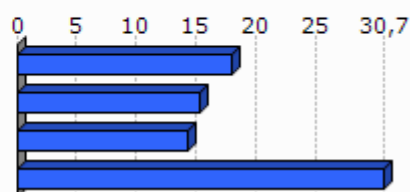

Unit.: %

Frantziako Barne Ministerioak, 2008

	1.Sohüta	2.Zuberoako herri elkargoa	3.Barnekaldea	4.Iparraldea
Eskualdeko hauteskundeetako abstentzioaren bilakaera (2004/10)	-5,3	30,9	39,8	35,1
Legebiltzarreko hauteskundeetako abstentzioaren bilakaera (2007/12)	0,5	13,2	6,2	6,8
Lehendakaritza hauteskundeetako abstentzioaren bilakaera (2007/12)	20,6	23,5	24,7	31,5
Europar legebiltzarreko hauteskundeetako abstentzioaren bilakaera (2004/09)	21,8	-3,1	-3,4	-0,2

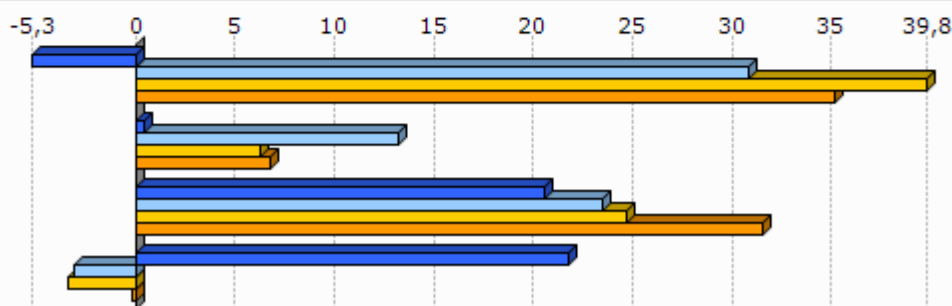

Unit.: %

Frantziako Barne Ministerioa, 2004/12

	Ezker muturreko alderdien hauteskundeen batz besteko presentzia	Ezkerreko alderdien hauteskundeen batz besteko presentzia	Alderdi abertzaleen hauteskundeen batz besteko presentzia	Eskuineko alderdien hauteskundeen batz besteko presentzia	Eskuin muturreko alderdien hauteskundeen batz besteko presentzia
1.Sohüta	10,2	34,0	6,6	43,5	3,0

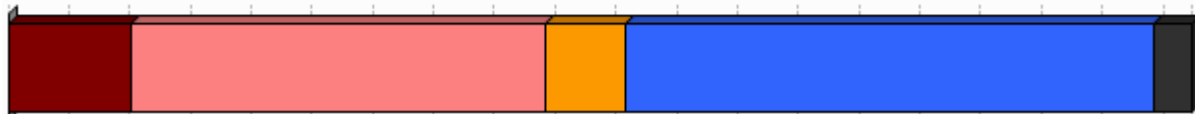

Unit.: %

Frantziako Barne Ministerioa. Ekoizpen propioa., 2008/12

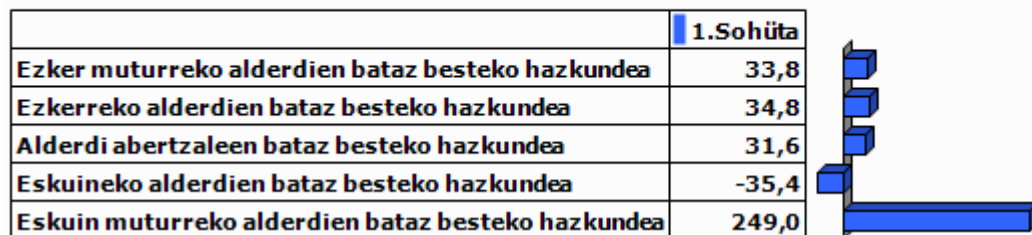

Unit.: %

Frantziako Barne Ministerioa. Ekoizpen propioa., 2001/12

9.0 harrak

GAZTEEN ETA EMAKUMEZKO GAZTEEN IRAUTE TASA

Gazteen iraute tasak eta emakumezko gazteen iraute tasak azken hamarkadako gazte kopuruaren hazkundera neurtzen dute. 1999 urteko 10 eta 19 urte bitarteko (emakumezko) gazteen kopurua 2009 urteko 20 eta 29 urte bitarteko (emakumezko) gazteen kopuruarekin alderatuz ekoizturiko adierazlea da, kasu bietan. Saldo positiboak zein negatiboak (emakumezko) gazteen erakartzea zein ihesa aditzera ematen digute.

LANGABEZIA

Enplegu bulegoetan langabetu gisa (A kategoria, Pôle emploi-ren sailkapenaren arabera) erregistraturiko pertsona kopurua aditzera ematen du.

Enplegua sustatzeko instituzioetan langabetu gisa erregistratzeko bi arrazoi erakusten dira hemen:

- Lan kaleratzeagatik: Arrazoi ezberdinetatik eratorri daitekeen egoera.
- Lan kontratu bukaeragatik: Epe mugatuko kontratu baten amaiera dela medio.

Badira langabetu gisa erregistratua egoteko egoera mota gehiago, hala nola, dimisioak eta lehenengo aldiz lan merkatura gerturatzen direnak, baina ez ditugu txostenean erantsi langabetu kopuru txikiak barnebiltzen baitituzte.

FORMAZIOA

Gizartearen formazioa INSEEren sailkapenean oinarritua dago baina hemen zabalago lantzen da. Ondorioz, 15 urtetik gorako jendetzak lortutako maila altueneko diploma aztertzen da hurrengo taulan ageri den baliokidetzen arabera:

GAINDEGIAko nomenklatura	INSEE ko nomenklatura
Diploma profesionalik gabeko biztanleria (% 15+ urte)	Pas de scolarité Aucun diplôme mais scolarité jusqu'en école primaire ou au collège Aucun diplôme mais scolarité au-delà du collège
Diploma gorenatzat, teknikalari diploma oinarritzkoa duen biztanleria (% 15+ urte)	Certificat c'études primaires BEPC, brevet élémentaire, brevet des collèges Certificat c'aptitudes professionnelles, brevet de compagnon Brevet d'études professionnelles
Diploma gorenatza, batxilergoa duen biztanleria (% 15+ urte)	Baccalauréat général, brevet supérieur Bac technologique ou professionnel, brevet professionnel ou de technicien, BEC, BEI, BEH, capacité en droit
Diploma gorenatza, goi mailako ikasketetako diploma duen biztanleria (% 15+ urte)	Diplôme universitaire de 1er cycle, BTS, DUT, diplôme des professions sociales ou de santé, d'infirmière(ier) Diplôme universitaire de 2ème ou 3ème cycle (y compris médecine, pharmacie, dentaire), diplôme d'ingénieur, d'une grande école, doctorat, etc.

ERRENTA

INSEEk udalerrri mailan errentaren datuak udalerrri handientzat soilik argitaratzen ditu sekretu estatistikoa dela medio. Hori dela eta, maiz ez dago udalerrri mailako daturik tauletan.

Kontsumo Unitatea (KU)

Errentaren inguruko datuak *Kontsumo Unitatearen* (Unité de Consommation–UC) arabera ageri dira.

Kontsumo Unitatea Ekonomi Lankidetzaren eta Garapenerako Erakundeak (ELGE) definitutako koefiziente batzuen arabera etxalde bakoitzean diren pertsonen kontsumoaren ponderazioz sortutako unitatea da. Koefiziente horiek honakoak dira:

- 1: etxaldeko lehen helduarentzat
- 0.5: hamalau urtetik gorako beste pertsonentzat
- 0.3: hamalau urtetik beherako haurrentzat

Errentaren datuak *Kontsumo Unitatearen* arabera ematearen helburua etxaldeen arteko konposizio desorekak neutralizatzea da.

Mediana, dezilak eta errenta dezilen arteko distantzia

Errenta mediana eta errentaren lehen eta bederatzigarren dezila ageri da tauletan. Medianak errentaren arabera tamaina bereko bi multzotan banatzen du populazioa eta dezilek hamar zatitan banatzen dute. Lehen errenta dezilak errenta apalenak aditzera ematen ditu. Errenta dezilen arteko distantziak errenta banaketa desorekatuaren maila neurtzen du.

Errentaren jatorria

Errentaren jatorri posibleak lau dira:

- Lan sariak
- Diru laguntzak: erretiroen diru sartzak, pentsioak...
- Etekinak: horiek dira profesio liberalen diru sartzak
- Besteak (gehienbat ondasuneko diru sartzak): ondasunei esker egindako diru sartzak

ADINEKOAK

- Adinekoen bakartasun maila

Etxean bakarrik bizi den 65 urtetik gorako biztanleria kopurua aditzera ematen du, adin horretako ehun biztanleko.

- Zaharren menpekotasun indizea

65 urtetik gorako biztanleria kopurua aditzera ematen du, hauetaz arduratzeko adinean (15 eta 64 urte bitartean) dagoen ehun biztanleko.

GURASO BAKARREKO FAMILIAK

Familiaren definizioa

- Familia bat: Gutxienez etxalde batean bi pertsonen osatutako nukleo bat da. Honakoak dira aukerak:
 - bikote bat (eta bere haurrak baldin badira)
 - heldu bakar bat bere haurr(ar)ekin
- Familia baten seme/alabak: Pertsona bat familia baten seme edo alaba gisa aintzat hartzeko bikotekide gabe eta etxaldean haur propiorik gabe (baldin baditu) bizi behar da.

Guraso bakarreko familiak

Soilik 65 urte arteko guraso bakarreko familia monoparentalak aintzat hartu ditugu haurren zaintza eta erantzukizunerako zailtasunak izan ditzaketen familia unitateak kuantifikatzeko asmoz. Horrela, guraso bakarreko familietan non zaintza eta erantzukizunak kontrako norabidean izan daitezkeen alboratu ditugu.

JARDUERA EKONOMIKOA

Establezimenduen bertakotze tasa

Establezimenduen bertakotze tasak udalerriko establezimendu guztien artean egoitza nagusia Euskal Herrian dutenen ehunekoa aditzera ematen du.

Tokiko ekonomiara bideratutako enplegua

Ondasun eta zerbitzuen ekoizpenerako maila lokalean aurrera eramaten diren jarduerak dira eta hauen helburua tokiko biztanleen beharrak asetzear datza, izan bertakoa nahiz turista. Guztizko enpleguan tokiko ekonomiara bideratutako enpleguaren ehunekoa adierazten da.

Ekintzailetasun ekonomikoaren tasa

Ekintzailetasun ekonomikoaren tasak udalerriko establezimendu guztien artean egoitza nagusia udalerrian bertan dutenen ehunekoa aditzera ematen du

Biztanleria aktiboaren egituraren indizea

Biztanleria aktiboaren egituraren indizeak 15 eta 39 urte bitarteko ehun biztanle aktiboko 40 eta 64 urte bitarteko biztanle aktibo kopurua esaten digu. Biztanleria aktiboaren egituraren zahartze maila neurtzeko adierazlea da.

TOKIKO FISKALITATE ZUZENA**CFE**

Enpresei doakien zerga *Cotisation Foncière des Entreprises (CFE)* delakoa 2010 urtean ezarritako zerga da.

Herri elkargoen tokiko fiskalitate zuzena

Herri elkargoentzat, bi informazio ezarriak izan dira:

- Lehena, herri elkargoko lurraldean diren udalerrien zergaren bataz bestekoa, herriko etxeak finkatzen duen tasa herri elkargoko testuinguruan ikusteko.
- Bestea, herri elkargoak berak ezartzen duen zerga, informazio gehigarri bezala jarria ageri dena.

HAUTESKUNDEAK**Aintzat harturiko hauteskundeak**

Udalerrri mailako joera politikoaren azterketarako hauteskunde ezberdinetan lehen itzuliko emaitzak baliatuak izan dira. Horretarako, aniztasun politiko zabala erakusten duten hauteskundeak aintzat hartu dira. Hauteskunde mota bakoitzean izandako bilakaeraren neurketarako hauteskunde mota bakoitzeko azken bi deialdiak kontutan hartu dira.

Hona erabiliak izan diren hauteskundeak:

2001eko Udal hauteskundeen lehen itzulia	2008ko Udal hauteskundeen lehen itzulia
2007ko legebiltzarreko hauteskundeen lehen itzulia	2012ko Legebiltzarreko hauteskundeen lehen itzulia
2004ko Europar legebiltzarreko hauteskundeen lehen itzulia	2009ko Europar legebiltzarreko hauteskundeen lehen itzulia

Udalerrriko hauteskundeen kasuan, soilik 3.500 biztanletik gorako udalerrien emaitzak kontutan izan dira kopuru horren azpitik diren udalerrietan Frantziako hauteskunde sisteman indarrean den "panachage" delakoak ezinezkoa egiten baitu hautagaiak blokeen sailkapenetan txertatzea.

Alderdien sailkapena

Hauteskundeetan aurkezturiko hautagai zein alderdiak bost bloke handietan sailkatu ditugu joera politikoaren izaera zein honen bilakaera modu sintetikoan laburbiltzeko. Hurrengo taulan bost bloke horietan barnebildutako hautagaitzak zehaztuak dira eta ondoan hauteskunde bakoitzean hauentzat Frantziako Barne Ministerioak darabiltzan nomenklatura ageri da. ECO izen generikoa dutenak talde ezberdinetan banatuak izaten ahal dira hautagaiaren iritzi politikoaren arabera.

KODEA		IZENA	UDAL01	UDAL08	LEGISL07	LEGISL12	EUROP04	EUROP09
Ezker muturra	Ezker antikapitalista / komunista	Liste d'extrême-gauche	LXG	LEXG		EXG	LXG	LEXG
		LCR/FO/NPA			EXG			
		Liste du Parti Communiste			COM		LPC	
		Lutte Ouvrière			EXG			
		Liste du PCF et du Parti de gauche						LCOP
		Parti de Gauche						
Liste Front de Gauche					FG			
Ezkerra	Beste	Eric Pététin				ECO		
	Ekologistak	Liste Europe Ecologie les Verts			VEC	VEC		
		Liste des Verts	LVE				LVE	LVEC
		Patit de la Nation Occitana			ECO			
	Ezker liberala	Liste du Parti socialiste		LSOC	SOC	SOC	LPS	LSOC
	Ezker zentristak	Parti Radical de Gauche						
Ezkerreko besteak	Liste Union de la Gauche		LUG					
	Liste divers gauche	LDG	LDVG		DVG		LDVG	
Abertzaleak	Abertzaleak	Liste régionaliste (EHBAI, EHA, EAJ-PNB, ...)	LRG	LREG	REG	REG	LRG	LREG
	Besteak	Autre liste				AUT		LAUT
Eskuina	Zentrista kontserbadorea	Alliance écologique indépendante				ECO		
		MHAN			ECO			
		Liste Divers	LDV				LDV	
	Eskuineko zentristak	Liste Chasse-Pêche-Nature et Traditions			CPNT		LCP	
		Liste centre-MoDem		LCMD	UDFD			LCMD
	Eskuineko bestak	Liste le centre pour la france				CEN		
		Liste UDF					LUDF	
Zentristak eta eskuin liberala	Liste divers droite	LDD	LDVD	DIV	DVD	LDD	LDVD	
	Liste de droite	LDR						
	Parti Radical Valoisien				PRV			
	Liste Majorité-Centristes		LMC					
Eskuin muturra	Eskuin muturra	Majorité-Nouveau Centre						
		Liste de la majorité présidentielle (UMP)		LMAJ	UMP	UMP	LUMF	LMAJ
Eskuin muturra	Eskuin muturra	Liste du Front national			FN	FN	LFN	LFN
		Liste d'extrême-droite					LXD	LEXD

Hauteskunde emaitzen kalkulua

Bloke bakoitzeko bozka kopurua zenbatua izan da hauteskunde guztietan eta bakoitzaren pisua ehunekotan kalkulatu da (guztizko bozkekiko). Hortik bi operazio egin dira:

- Bloke bakoitzak hauteskunde mota bakoitzeko azken hauteskundeetan izandako bozka ehunekoen batz bestekoa. Hauteskunde horiek honakoak dira: 2008 urteko udal hauteskundeak, 2012 urteko Frantziako Legebiltzarreko hauteskundeak eta 2009 urteko Europar Legebiltzarreko hauteskundeak.

- Bestalde, bloke bakoitzak aurreko hauteskunde mota bakoitzeko izandako presentziaren hazkundera kalkulatu izan da. Azkenik, hazkundera horien batz bestekoa kalkulatu izan da.

10.E

ranskina: Adierazle zerrenda

Biztanleria osoa (p. munic.)
Biztanleriaren hazkundera (p. munic.) 2006/09
Biztanleriaren hazkundera (p. munic.) 1999/2009
Amatasun indizea
Bizitza proiektuak garatzeko adinekoren iraute eta erakargarritasun tasa
Friz indizea
Zahartze indizea
Emakumezkotasun indizea (15-64)
Jarduera tasa
Emakumezkoen jarduera tasa
Biztanleria aktiboaren hazkundera (1999/2009)
Langabetu kopurua
Langabetuen hazkundera (2007/11)
Emakumezko langabetuak, langabetu guztiekiko
50 eta + urteko langabetuak, langabetu guztiekiko
50 eta + urteko langabetuen hazkundera (2007/11)
Lan-kaleraketagatik langabezia egoeran
Kontratu amaieragatik langabezia egoeran
Laborari aktiboaren presentzia
Laborari aktiboaren hazkundera (1999/2009)
Enpresa buru, artisau eta merkatari aktiboaren presentzia
Enpresa buru, artisau eta merkatari aktiboaren hazkundera (1999/2009)
Kudeatzaile eta lanbide intelektualak aktiboaren presentzia
Kudeatzaile eta lanbide intelektualak aktiboaren hazkundera (1999/2009)
Tarteko lanbideak aktiboaren presentzia
Tarteko lanbideak aktiboaren hazkundera (1999/2009)
Enpleguak aktiboaren presentzia
Enpleguak aktiboaren hazkundera (1999/2009)
Langileak aktiboaren presentzia
Langileak aktiboaren hazkundera (1999/2009)
Diploma profesionalik gabeko biztanleriaren presentzia
Teknikalari diploma oinarrikoa duen biztanleriaren presentzia
Batxilergoa duen biztanleriaren presentzia
Goi mailako ikasketetako diploma duen biztanleriaren presentzia
Errenta mediana (kontsumo unitateko)
Errentaren lehen dezila (kontsumo unitateko)
Errentaren bederatzigarren dezila (kontsumo unitateko)
Errenta dezilen arteko distantzia (kontsumo unitateko)
Lan-sariak guztizko errentan
Diru laguntzak guztizko errentan
Etekinak guztizko errentan
Besteak (gehienbat ondasuneko diru sartzak) guztizko errentan
Bataz besteko lan-saria orduko (denb. osoko lanaldian)
Emakumezkoen lan-saria gizonenakiko (denb. osoko lanaldian)
Bataz besteko lan sariaren hazkundera (denb. osoko lanaldian)
Gazteen iraute tasa
Emakumezko gazteen iraute tasa
Gazte langabetuak (<25 urte) langabetu guztiekiko
Gazte langabetuen hazkundera (<25 urte)
Gizonezko gazteen (18-25) bataz besteko lan-saria orduko (denb. osoko lanaldian)
Emakumezko gazteen (18-25) bataz besteko lan-saria orduko (denb. osoko lanaldian)

65 urtetik gorako biztanleak etxean bakarrik
75 urtetik gorako biztanleak etxean bakarrik
Adineko biztanleen bakartasun maila (>65 urte)
Zaharren menpekotasun indizea
Guraso bakarreko (<65 urte) familia nuklearrak
Guraso bakarreko (<65 urte) familia nuklearren proportzioa
Guraso bakarreko (<65 urte) familia nuklearren emakumezotasuna
Guraso bakarreko haur kopurua (0-24 urte bitartean)
Guraso bakarreko haur kopuruaren proportzioa (0-24 urte bitartean)
Establezimendu kopurua
Lehen sektoreko establezimenduen proportzioa
Industria sektoreko establezimenduen proportzioa
Eraikuntza sektoreko establezimenduen proportzioa
Zerbitzuen sektoreko establezimenduen proportzioa
Establezimenduen bertakotutze tasa
Jarduera industrialeko teknologia maila handia
Jarduera industrialeko teknologia maila ertain-handia
Jarduera industrialeko teknologia maila ertain-txikia
Jarduera industrialeko teknologia maila txikia
Biztanleria aktiboaren egituraren indizea
Hurrengo hamarkadan erretiroa hartu behar duen langilegoa
Udalerrian bizi diren landunak, udalerriko lanpostuekiko
Udalerrian bizi eta lan egiten duten landunak, udalerriko landunekiko
Tokiko ekonomiara bideratutako enplegua
Tokiko ekonomiara bideratutako enpleguaren hazkundea (1999/2009)
Ekintzailetasun ekonomikoaren tasa
Autonomoen tasa
Ustiategi kopurua
Ustiategien hazkunde gordina (2000/10)
Ustiategien hazkundea (2000/10)
Ustiategien batz besteko NAE azalera
NAE azaleraren hazkundea (2000/10)
Batz besteko produkzio gordina ustiategiko
Oinordegabeko 50 urtetik gorako ustiategi-buruak
NATURA 2000 eremua
ZNIEFF I eremua
ZNIEFF II eremua
Lurraren artifizializazioa
Lur artifizializazioaren hazkundea (2000/06)
Lur artifizializazioaren hazkundea (1990/2000)
PLHaren presentzia
PLHa duten herriak (%)
Hirigintza arautzeko planen presentzia
Hirigintza dokumenturik gabeko herriak (%)
Lurralde Koherentziarako Planen presentzia (SCOT)
Lurralde Koherentziarako Plana duten herriak (%)
Baimendutako etxebizitza eraikuntzen batz besteko kopurua urtero (2002/07)
Baimendutako etxebizitza eraikuntzen batz besteko kopurua urtero (2008/12)
Baimendutako etxebizitza eraikuntzen batz besteko azalera urtero (2002/07)
Baimendutako etxebizitza eraikuntzen batz besteko azalera urtero (2008/12)
Etxebizitza parkearen hazkundea (1999/2009)
Bigarren etxebizitzaren hazkundea (1999/2009)
Bigarren etxebizitzaren presentzia
Etxebizitza hutsen presentzia

Etxebizitzen batz besteko prezioa
Etxebizitza sozialen tasa (datu ofiziala)
Etxebizitza sozialen tasa (guztizko etxebizitza parkearekiko)
Etxebizitza soziala kopuruaren batz besteko hazkundera (2001/07)
Etxebizitza soziala kopuruaren batz besteko hazkundera (2008/10)
Garraio publikoaren lotura kopurua
Osasun zentro azpiegitura gertuenera errepide bidezko distantzia
Ospital gertuenera errepide bidezko distantzia
Txikizkako merkataritza gertuenera errepide bidezko distantzia
Janarizko txikizkako merkataritza gertuenera errepide bidezko distantzia
Finantza bulego gertuenera errepide bidezko distantzia
Etxebizitzei ezarritako zerga (TH)
Etxebizitzei ezarritako zergaren urteko batz besteko hazkundera (TH) (2008/12)
Eraikitako lurrei ezarritako zerga (TFB)
Eraikitako lurrei ezarritako zergaren urteko batz besteko hazkundera (TFB) (2008/12)
Eraiki gabeko lurrei ezarritako zerga (TFNB)
Eraiki gabeko lurrei ezarritako zergaren urteko batz besteko hazkundera (TFNB) (2008/12)
Enpresei ezarritako zerga (CFE)
Elkarteen dentsitatea (mila biztanleko)
Euskararen ezagutza tasa
Euskararen erabilera sozialaren tasa
Euskarazko matrikulazio tasa lehen hezkuntzan
Euskarazko Haur Hezkuntza-Lehen Hezkuntza azpiegitura gertuenera errepide bidezko distantzia
Haur Hezkuntza-Lehen Hezkuntza azpiegitura gertuenera errepide bidezko distantzia
Euskarazko bigarren hezkuntzako azpiegitura gertuenera errepide bidezko distantzia
Bigarren hezkuntzako azpiegitura gertuenera errepide bidezko distantzia
Euskaltegi gertuenera errepide bidezko distantzia
2008ko udal hauteskundeetako abstentzio maila
Eskualdeko hauteskundeetako abstentzioaren bilakaera (2004/10)
Legebiltzarreko hauteskundeetako abstentzioaren bilakaera (2007/12)
Lehendakaritza hauteskundeetako abstentzioaren bilakaera (2007/12)
Europar legebiltzarreko hauteskundeetako abstentzioaren bilakaera (2004/09)
Ezker muturreko alderdien hauteskundeen batz besteko presentzia
Ezkerreko alderdien hauteskundeen batz besteko presentzia
Alderdi abertzaleen hauteskundeen batz besteko presentzia
Eskuineko alderdien hauteskundeen batz besteko presentzia
Eskuin muturreko alderdien hauteskundeen batz besteko presentzia
Ezker muturreko alderdien batz besteko hazkundera
Ezkerreko alderdien batz besteko hazkundera
Alderdi abertzaleen batz besteko hazkundera
Eskuineko alderdien batz besteko hazkundera
Eskuin muturreko alderdien batz besteko hazkundera

11.U

dalerriko oharrak

	1.Sohüta
Langabetuen hazkundera (2007/11)	
Emakumezko langabetuak, langabetu guztiekiko	
50 eta + urteko langabetuak, langabetu guztiekiko	
50 eta + urteko langabetuen hazkundera (2007/11)	
Lan-kaleraketagatik langabezia egoeran	
Kontratu amaieragatik langabezia egoeran	
Laborari aktiboen hazkundera (1999/2009)	
Enpresa buru, artisau eta merkataritza aktiboen hazkundera (1999/2009)	
Kudeatzaile eta lanbide intelektualek aktiboen hazkundera (1999/2009)	
Tarteko lanbideak aktiboen hazkundera (1999/2009)	
Enpleguak aktiboen hazkundera (1999/2009)	
Langileak aktiboen hazkundera (1999/2009)	
Gazteen iraute tasa (10-19 urte)	
Emakumezko gazteen iraute tasa	
Gazte langabetuak (<25 urte) langabetu guztiekiko	
Gazte langabetuen hazkundera (<25 urte)	2007 urtean ez zegoen langabeturik
Guraso bakarreko (<65 urte) familia nuklearren emakumezkoasuna	
Jarduera industrialeko teknologia maila handia	
Jarduera industrialeko teknologia maila ertain-handia	
Jarduera industrialeko teknologia maila ertain-txikia	
Jarduera industrialeko teknologia maila txikia	
Ustiategi kopurua	
Oinordegabeko 50 urtetik gorako ustiategi-buruak	
Lur artifizializazioaren hazkundera (2000/06)	
Lur artifizializazioaren hazkundera (1990/2000)	
Etxebizitzaren batz besteko prezioa	

12.Herri elkargoko oharrak

	50 eta + urteko langabetuen hazkundera (2007/11)	Gazte langabetuen hazkundera (<25 urte)
2.Zuberoako herri elkargoa		

Sustatzailea: Gaindegia



Ipar Euskal Herriko udalerriak, aldagai sozio ekonomikoen arabera 2013

Egileak

Txomin Poveda eta Asier Otxoa de Retana



Suhuskune

AURKIBIDEA

1. Demografia
2. Gizarte errealitatea eta bizi baldintzak
3. Jarduera ekonomikoa
4. Lurralde antolamendua eta hirigintza
5. Etxebizitza
6. Azpiegiturak eta zerbitzuen irisgarritasuna
7. Tokiko fiskalitate zuzena
8. Tokiko nortasuna eta joera politikoa
9. Oharrak
10. Eranskinak: Adierazle zerrenda
11. Udalerrri oharrak
12. Herri elkargoko oharrak

1. Demografia

1.1 Biztanleria lurraldean

	1.Suhuskune	2.Iholdi-Oztibarreko herri elkargoa	3.Barnekaldea	4.Iparraldea	5.Euskal Herria
Biztanleria osoa (p. munic.)	194	3 740	41 532	289 543	3 127 326

Unit.: Kopuru gordina
INSEE eta INE

	Biztanleriaren hazkundera (p. munic.) 06/09	Biztanleriaren hazkundera (p. munic.) 99/09
1.Suhuskune	-3,9	-5,4
2.Iholdi-Oztibarreko herri elkargoa	3,2	8,5
3.Barnekaldea	2,0	3,6
4.Iparraldea	6,6	10,2
5.Euskal Herria	4,7	7,1

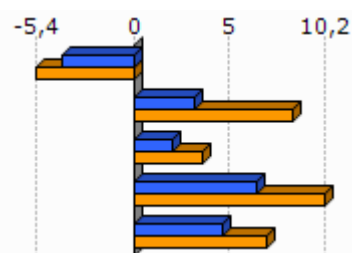

Unit.: %
INSEE eta INE, 2006/2009 eta 1999/2009

	Amatasun indizea (2009)
1.Suhuskune	36,8
2.Iholdi-Oztibarreko herri elkargoa	33,9
3.Barnekaldea	28,9
4.Iparraldea	22,4
5.Euskal Herria	21,9

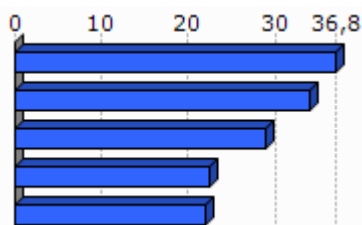

Unit.: %
INSEE eta INE, 2009

	Bizitza proiektuak garatzeko adinekoen iraute eta erakargarritasun tasa (1999/2009)
1.Suhuskune	-0,6
2.Iholdi-Oztibarreko herri elkargoa	7,0
3.Barnekaldea	-1,0
4.Iparraldea	8,5
5.Euskal Herria	9,5

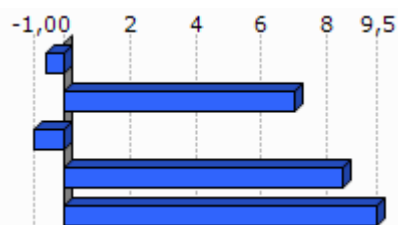

Unit.: %
INSEE eta INE. Ekoizpen propioa., 1999/2009

1.2 Biztanleriaren egitura

	Friz indizea (2009)
1.Suhuskune	96,2
2.Iholdi-Oztibarreko herri elkargoa	85,6
3.Barnekaldea	81,5
4.Iparaldea	77,1
5.Euskal Herria	55,4

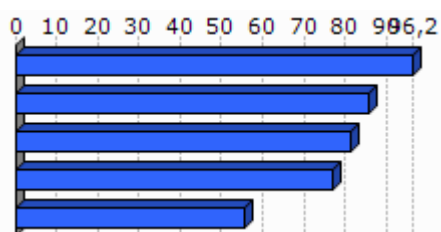

Unit.: %
INSEE eta INE, 2009

	Zahartze indizea (2009)
1.Suhuskune	90,0
2.Iholdi-Oztibarreko herri elkargoa	105,2
3.Barnekaldea	150,1
4.Iparaldea	144,1
5.Euskal Herria	138,1

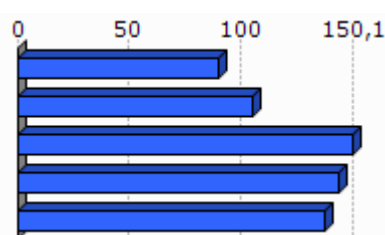

Unit.: %
INSEE eta INE, 2009

	Emakumezotasun indizea (15-64) , (2009)
1.Suhuskune	44,5
2.Iholdi-Oztibarreko herri elkargoa	46,1
3.Barnekaldea	47,6
4.Iparaldea	50,5
5.Euskal Herria	49,4

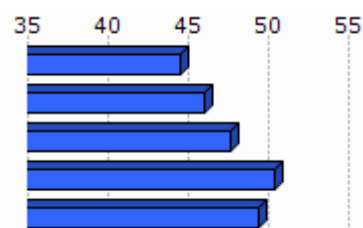

Unit.: %
INSEE eta INE, 2009

2.Gizarte errealitatea eta bizi baldintzak

2.1 Jarduera eta enplegua

	Jarduera tasa (2009)	Emakumezkoen jarduera tasa (2009)
1.Suhuskune	77,3	71,7
2.Iholdi-Oztibarreko herri elkargoa	74,1	71,9
3.Barnekaldea	72,8	70,3
4.Iparraldea	71,7	68,9
5.Euskal Herria	72,9	67,0

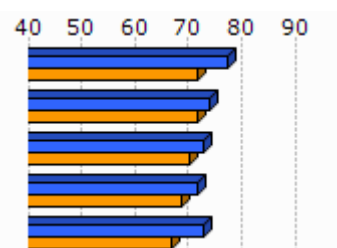

Unit.: %
INSEE eta INE, 2009

	Biztanleria aktiboaren hazkundera (1999/2009)
1.Suhuskune	11,8
2.Iholdi-Oztibarreko herri elkargoa	7,7
3.Barnekaldea	5,5
4.Iparraldea	13,0
5.Euskal Herria	13,8

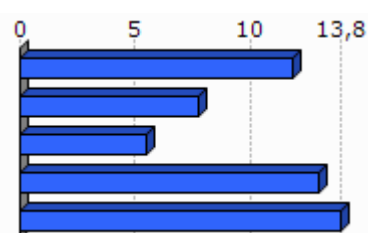

Unit.: %
INSEE eta INE, 1999/2009

2.2 Langabezia

	1.Suhuskune	2.Iholdi-Oztibarreko herri elkargoa	3.Barnekaldea	4.Iparraldea	5.Euskal Herria
Langabetu kopurua (2011)	0	43	892	12 479	201 708

Unit.: Kopuru gordina
Pôle emploi eta Espainiako Enplegu eta Gizarte Segurantza Ministerioa, 2011

Egileak: Txomin Poveda eta Asier Otxoa de Retana

	Langabetuen hazkundera (2007/11)
1.Suhuskune	
2.Iholdi-Oztibarreko herri elkargoa	38,7
3.Barnekaldea	62,5
4.Iparaldea	43,9
5.Euskal Herria	92,1

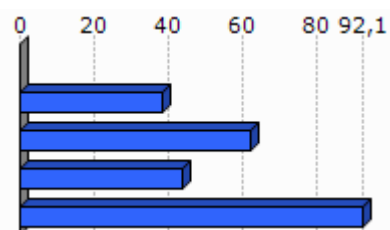

Unit.: %

Pôle emploi eta Espainiako Enplegu eta Gizarte Segurantza Ministerioa, 2007/2011

	Emakumezko langabetuak, langabetu guztiekiko (2011)
1.Suhuskune	
2.Iholdi-Oztibarreko herri elkargoa	30,2
3.Barnekaldea	31,8
4.Iparaldea	48,8
5.Euskal Herria	50,7

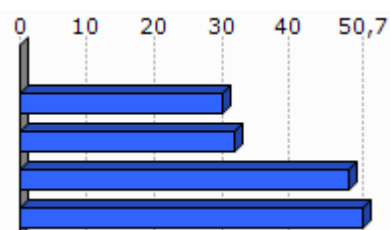

Unit.: %

Pôle emploi eta Espainiako Enplegu eta Gizarte Segurantza Ministerioa, 2011

	50 eta + urteko langabetuak, langabetu guztiekiko (2011)	50 eta + urteko langabetuen hazkundera (2007/11)
1.Suhuskune		
2.Iholdi-Oztibarreko herri elkargoa	0,0	
3.Barnekaldea	8,5	100,0
4.Iparaldea	18,3	85,8
5.Euskal Herria	38,8	86,1

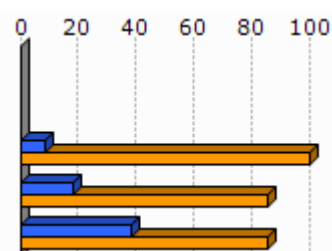

Unit.: %

Pôle emploi eta Espainiako Enplegu eta Gizarte Segurantza Ministerioa, 2007/2011

	Lan-kaleraketagatik langabezia egoeran (2011)	Kontratu amaieragatik langabezia egoeran (2011)
1.Suhuskune		
2.Iholdi-Oztibarreko herri elkargoa	11,6	88,4
3.Barnekaldea	10,9	87,4
4.Iparaldea	25,2	66,3

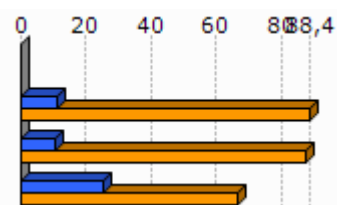

Unit.: %

Pôle emploi, 2011

2.3 Katgoria Sozio-Profesionala eta formazio maila

	Laborari aktiboaren presentzia (2009)	Laborari aktiboaren hazkundera (1999/2009)
1. Suhuskune	25,0	-43,3
2. Iholdi-Oztibarreko herri elkargoa	23,5	-23,5
3. Barnekaldea	15,9	-24,0
4. Iparraldea	3,2	-23,7

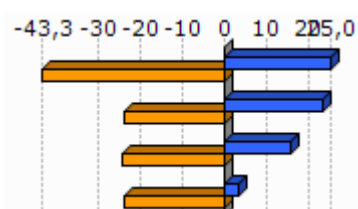

Unit.: %
INSEE, 1999/2009

	Enpresa buru, artisau eta merkatari aktiboaren presentzia (2009)	Enpresa buru, artisau eta merkatari aktiboaren hazkundera (1999/2009)
1. Suhuskune	5,0	2,1
2. Iholdi-Oztibarreko herri elkargoa	9,3	30,8
3. Barnekaldea	8,8	5,9
4. Iparraldea	8,8	2,8

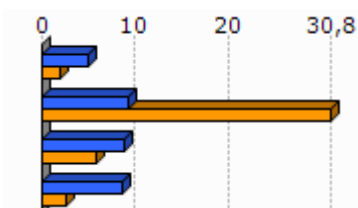

Unit.: %
INSEE, 1999/2009

	Kudeatzaile eta lanbide intelektualak aktiboaren presentzia (2009)	Kudeatzaile eta lanbide intelektualak aktiboaren hazkundera (1999/2009)
1. Suhuskune	0,0	
2. Iholdi-Oztibarreko herri elkargoa	4,6	66,9
3. Barnekaldea	6,0	46,1
4. Iparraldea	11,6	30,0

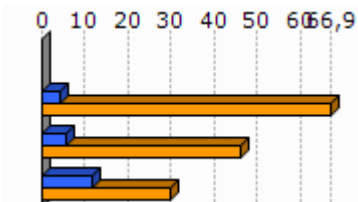

Unit.: %
INSEE, 1999/2009

	Tarteko lanbideak aktiboaren presentzia (2009)	Tarteko lanbideak aktiboaren hazkundera (1999/2009)
1. Suhuskune	15,0	53,1
2. Iholdi-Oztibarreko herri elkargoa	13,4	20,6
3. Barnekaldea	18,2	28,2
4. Iparraldea	25,5	26,2

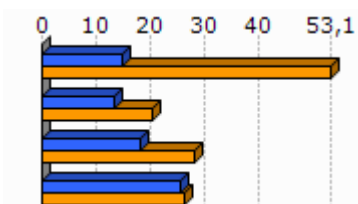

Unit.: %
INSEE, 1999/2009

	Enplegatuak aktiboaren presentzia (2009)	Enplegatuak aktiboaren hazkundera (1999/2009)
1. Suhuskune	10,0	-49,0
2. Iholdi-Oztibarreko herri elkargoa	19,7	-2,7
3. Barnekaldea	24,1	-0,7
4. Iparraldea	31,6	1,6

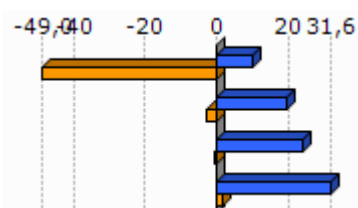

Unit.: %
INSEE, 1999/2009

	Langileak aktiboaren presentzia (2009)	Langileak aktiboaren hazkundera (1999/2009)
1. Suhuskune	45,0	52,9
2. Iholdi-Oztibarreko herri elkargoa	29,4	12,2
3. Barnekaldea	27,3	-7,5
4. Iparraldea	20,3	-3,4

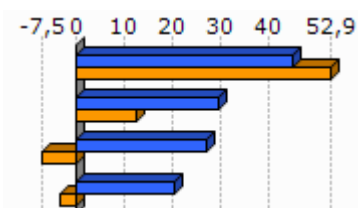

Unit.: %
INSEE, 1999/2009

	Diploma profesionalik gabeko biztanleriaren presentzia (2008)	Teknikalari diploma oinarrikoa duen biztanleriaren presentzia (2008)	Batxilergoa duen biztanleriaren presentzia (2008)	Goi mailako ikasketetako diploma duen biztanleriaren presentzia (2008)
1. Suhuskune	39,5	29,9	17,7	12,9
2. Iholdi-Oztibarreko herri elkargoa	39,5	32,2	13,9	14,4
3. Barnekaldea	41,2	28,3	14,2	16,3
4. Iparraldea	32,7	26,7	17,1	23,6

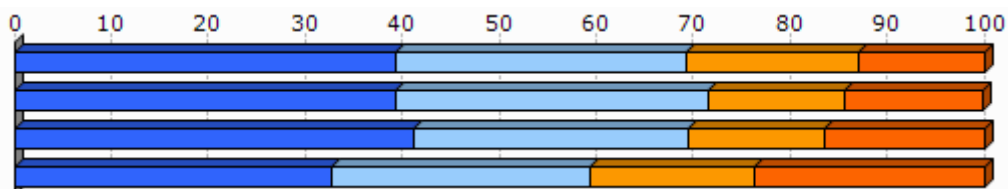

Unit.: %
INSEE, 2008

2.4 Errenta

	1.Suhuskune	2.Iholdi-Oztibarreko herri elkargoa
Errenta mediana (kontsumo unitateko), (2010)	12 794	15 094
Errentaren bederatzigarren dezila (kontsumo unitateko), (2010)		27 298
Errentaren lehen dezila (kontsumo unitateko), (2010)		7 069

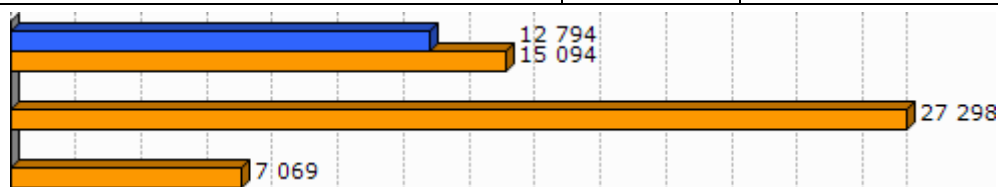

Unit.: €
INSEE, 2010

	Errenta dezilen arteko distantzia (kontsumo unitateko), (2010)
1.Suhuskune	
2.Iholdi-Oztibarreko herri elkargoa	3,9

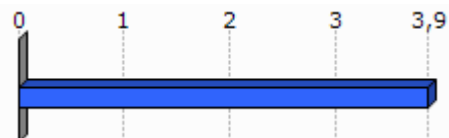

Unit.: Unitate gabekoa
INSEE, 2010

	Lan-sariak guztizko errentan, (2010)	Diru laguntzak guztizko errentan, (2010)	Etekinak guztizko errentan, (2010)	Besteak (gehienbat ondasuneko diru sartzeak) guztizko errentan, (2010)
1.Suhuskune				
2.Iholdi-Oztibarreko herri elkargoa	50,1	28,7	13,8	7,4

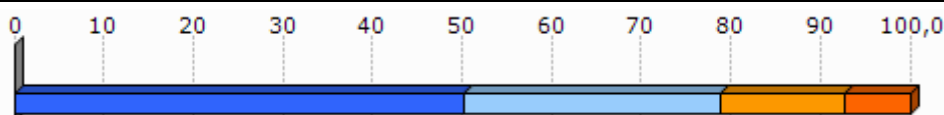

Unit.: %
INSEE, 2010

	Bataz besteko lan-saria orduko (denb. osoko lanaldian), (2009)
1.Suhuskune	
2.Iholdi-Oztibarreko herri elkargoa	10,2

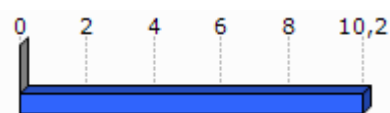

Unit.: €
INSEE, 2009

	Emakumezkoen lan-saria gizonezkoekiko (denb. osoko lanaldian), (2009)
1. Suhuskune	
2. Iholdi-Oztibarreko herri elkargoa	87,3

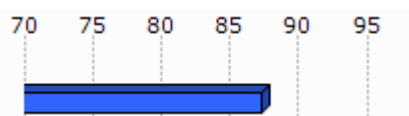

Unit.: %
INSEE, 2009

	Bataz besteko lan sariaren hazkundera (denb. osoko lanaldian), (2004/09)
1. Suhuskune	
2. Iholdi-Oztibarreko herri elkargoa	9,1

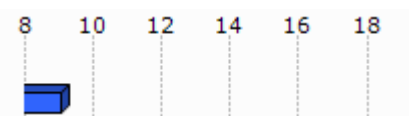

Unit.: %
INSEE, 2004/2009

2.5 Arrisku ekonomikoaren menpeko giza talde nagusiak

Gazteak

	Gazteen iraute tasa, (1999/2009)	Emakumezko gazteen iraute tasa, (1999/2009)
1. Suhuskune	-33,0	-29,8
2. Iholdi-Oztibarreko herri elkargoa	0,4	6,1
3. Barnekaldea	-16,9	-19,8
4. Iparraldea	-4,8	-3,8
5. Euskal Herria	15,3	15,5

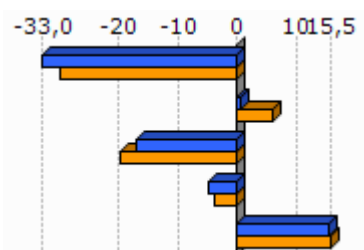

Unit.: %
INSEE eta INE. Ekoizpen propioa., 1999/2009

	Gazte langabetuak (<25 urte) langabetu guztiekiko (2011)	Gazte langabetuen hazkundera (<25 urte) (2007/11)
1. Suhuskune		
2. Iholdi-Oztibarreko herri elkargoa	0,0	
3. Barnekaldea	6,2	34,1
4. Iparraldea	14,6	45,2
5. Euskal Herria	9,0	102,5

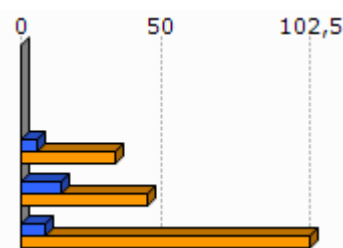

Unit.: %
Pôle emploi eta Espainiako Enplegu eta Gizarte Segurantza Ministerioa, 2007/2011

	1.Suhuskune	2.Iholdi-Oztibarreko herri elkargoa
Emakumezko gazteen (18-25) batz besteko lan-saria orduko (denb. osoko lanaldian), (2009)		8,2
Gizonezko gazteen (18-25) batz besteko lan-saria orduko (denb. osoko lanaldian), (2009)		9,2

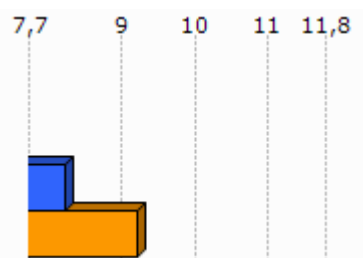

Unit.: €
INSEE, 2009

Adinekoak

	1.Suhuskune	2.Iholdi-Oztibarreko herri elkargoa	3.Barnekaldea	4.Iparraldea
65 urtetik gorako biztanleak etxean bakarrik, (2009)	12	128	2 422	19 864
75 urtetik gorako biztanleak etxean bakarrik, (2009)	4	76	1 524	12 683

Unit.: Kopuru gordina
INSEE, 2009

	Adineko biztanleen bakartasun maila (>65 urte), (2009)	Zaharren menpekotasun indizea, (2009)
1.Suhuskune	33,3	30,3
2.Iholdi-Oztibarreko herri elkargoa	17,5	32,1
3.Barnekaldea	24,6	39,4
4.Iparraldea	31,4	35,1
5.Euskal Herria		29,7

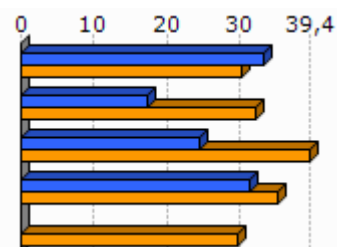

Unit.: %
INSEE eta INE, 2009

Guraso bakarreko familiak

	1.Suhuskune	2.Iholdi-Oztibarreko herri elkargoa	3.Barnekaldea	4.Iparraldea
Guraso bakarreko (<65 urte) familia nuklearrak, (2009)	4	33	856	9 983

Unit.: Kopuru gordina
INSEE, 2009

Egileak: Txomin Poveda eta Asier Otxoa de Retana

	Guraso bakarreko (<65 urte) familia nuklearren proportzioa, (2009)	Guraso bakarreko (<65 urte) familia nuklearren emakumezotasuna, (2009)
1.Suhuskune	9,1	100,0
2.Iholdi-Oztibarreko herri elkargoa	3,2	86,9
3.Barnekaldea	7,4	77,0
4.Iparaldea	12,5	83,0

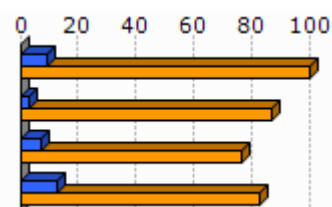

Unit.: %
INSEE, 2009

	1.Suhuskune	2.Iholdi-Oztibarreko herri elkargoa	3.Barnekaldea	4.Iparaldea
Guraso bakarreko haur kopurua (0-24 urte bitartean), (2009)	8	36	931	11 658

Unit.: Kopuru gordina
INSEE, 2009

	Guraso bakarreko haur kopuruaren proportzioa (0-24 urte bitartean), (2009)
1.Suhuskune	15,4
2.Iholdi-Oztibarreko herri elkargoa	4,1
3.Barnekaldea	11,1
4.Iparaldea	19,8

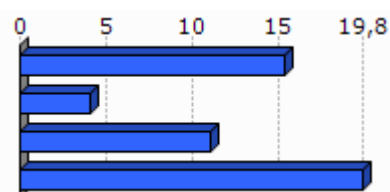

Unit.: %
INSEE, 2009

3. Jarduera ekonomikoa

3.1 Ehuna ekonomikoa

	1.Suhuskune	2.I holdi-Oztibarreko herri elkargoa	3.Barnekaldea	4.I parraldea	5.Euskal Herria
Establezimendu kopurua (2013-01)	19	357	3 839	22 899	243 998

Unit.: Kopuru gordina
SIRENE, DIRAE eta CAMERDATA, 2013-01

	Lehen sektoreko establezimenduen proportzioa (2013-01)	Industria sektoreko establezimenduen proportzioa (2013-01)	Eraikuntza sektoreko establezimenduen proportzioa (2013-01)	Zerbitzuen sektoreko establezimenduen proportzioa (2013-01)
1.Suhuskune	47,4	31,6	0,0	21,1
2.I holdi-Oztibarreko herri elkargoa	39,2	11,2	7,3	42,3
3.Barnekaldea	24,5	10,7	7,3	57,5
4.I parraldea	6,3	6,1	8,0	79,6
5.Euskal Herria	3,3	8,3	13,9	74,5

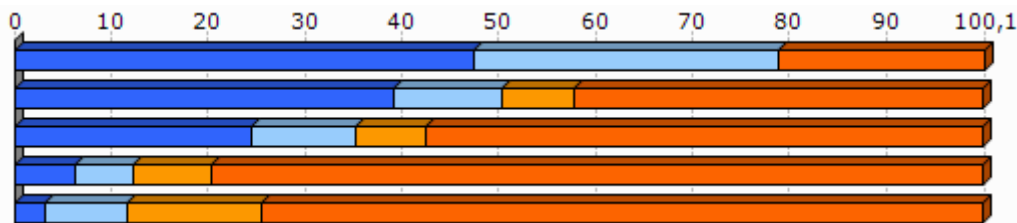

Unit.: %
SIRENE, DIRAE eta CAMERDATA, 2013-01

	Establezimenduen bertakotutze tasa (2013-01)
1.Suhuskune	100,0
2.I holdi-Oztibarreko herri elkargoa	98,9
3.Barnekaldea	96,3
4.I parraldea	89,8
5.Euskal Herria	90,6

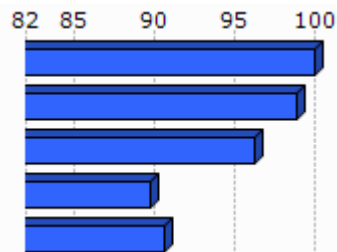

Unit.: %
SIRENE, DIRAE eta CAMERDATA. Ekoizpen propioa., 2013-01

	Jarduera industrialeko teknologia maila handia (2013-01)	Jarduera industrialeko teknologia maila ertain-handia (2013-01)	Jarduera industrialeko teknologia maila ertain-txikia (2013-01)	Jarduera industrialeko teknologia maila txikia (2013-01)
1.Suhuskune	1,3			
2.Iholdi-Oztibarreko herri elkargoa	0,0	0,0	31,3	68,8
3.Barnekaldea	1,0	2,5	22,7	73,9
4.Iparaldea	1,8	10,2	24,8	63,2
5.Euskal Herria	1,8	15,6	44,0	38,6

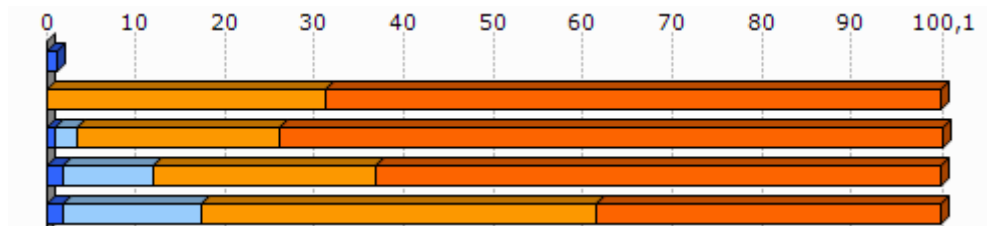

Unit.: %
SIRENE, DIRAE eta CAMERDATA, 2013-01

3.2 Giza lan eskua

	Biztanleria aktiboaren egituraren indizea (2009)	Hurrengo hamarkadan erretiroa hartu behar duen langilegoa (2009)
1.Suhuskune	27,3	28,4
2.Iholdi-Oztibarreko herri elkargoa	31,4	32,1
3.Barnekaldea	31,3	36,2
4.Iparaldea	32,0	33,5
5.Euskal Herria		13,3

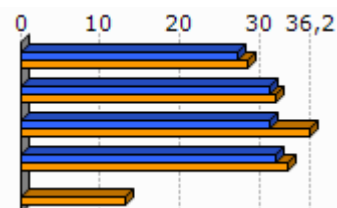

Unit.: %
INSEE eta INE, 2009

	Udalerrian bizi diren landunak, udalerriko lanpostuekiko (2009)	Udalerrian bizi eta lan egiten duten landunak, udalerriko landunekiko (2009)
1.Suhuskune	-54,2	59,7
2.Iholdi-Oztibarreko herri elkargoa	-23,4	43,3
3.Barnekaldea	-9,4	40,3
4.Iparaldea	0,3	37,0

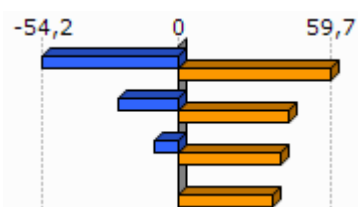

Unit.: %
INSEE, 2009

	Tokiko ekonomiara bideratutako enplegua (2009)	Tokiko ekonomiara bideratutako enpleguaren hazkundera (1999/2009)
1.Suhuskune	23,1	-9,7
2.Iholdi-Oztibarreko herri elkargoa	46,7	-6,8
3.Barnekaldea	54,9	-4,4
4.Iparraldea	70,2	-2,1

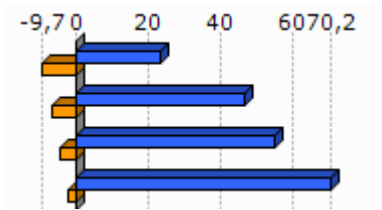

Unit.: %
INSEE, 1999/2009

	Ekintzailetasun ekonomikoaren tasa (2013-01)
1.Suhuskune	100,0
2.Iholdi-Oztibarreko herri elkargoa	95,0
3.Barnekaldea	89,0
4.Iparraldea	84,0
5.Euskal Herria	84,0

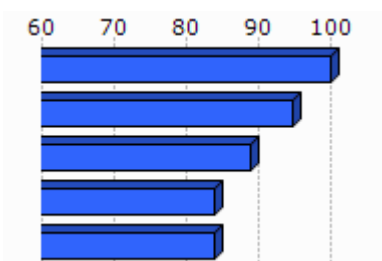

Unit.: %
SIRENE, DIRAE eta CAMERDATA, 2013-01

	Autonomoen tasa (2013-01)
1.Suhuskune	37,3
2.Iholdi-Oztibarreko herri elkargoa	34,7
3.Barnekaldea	27,9
4.Iparraldea	17,7
5.Euskal Herria	19,0

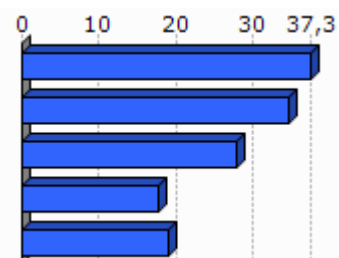

Unit.: %
SIRENE eta Espainiako Enplegu eta Gizarte Segurantzaren Ministerioa. Ekoizpen propioa., 2013-01

3.3 Laborantza

	Ustiategi kopurua (2010)	Ustiategiaren hazkundera (2000/10)
1.Suhuskune	24	-6
2.Iholdi-Oztibarreko herri elkargoa	386	-57
3.Barnekaldea	2 863	-445
4.Iparraldea	4 453	-1 415
5.Euskal Herria	37 090	-34 609

Unit.: Kopuru gordina
Frantziako Laborantza, Nekazaritzako Elikagaien eta Basoen Ministerioa eta INE, 2000/10

	Ustiategiaren hazkundera (2000/10), (Unit.: %)	Bataz besteko produkzio gordina ustiategiko (2010)
1.Suhuskune	-20,0	56,6
2.Iholdi-Oztibarreko herri elkargoa	-12,9	60,2
3.Barnekaldea	-13,5	51,8
4.Iparaldea	-25,6	49,7
5.Euskal Herria	-48,3	

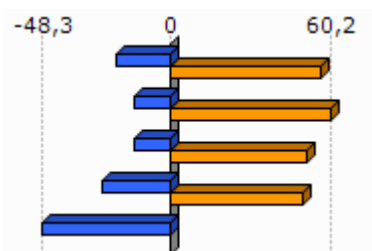

Unit.: K€

Frantziako Laborantza, Nekazaritzako Elikagaien eta Basoen Ministerioa eta INE, 2000/10

Frantziako Laborantza, Nekazaritzako Elikagaien eta Basoen Ministerioa, 2010

	Ustiategiaren bataz besteko NAE azalera (2010)	NAE azaleraren hazkundera (2000/10)
1.Suhuskune	28,2	-17,3
2.Iholdi-Oztibarreko herri elkargoa	34,7	-10,2
3.Barnekaldea	31,4	-6,9
4.Iparaldea	28,1	-9,6
5.Euskal Herria	23,5	-13,7

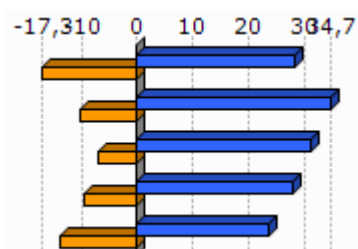

Unit.: Unit.: Ha/ustiategiko; %

Frantziako Laborantza, Nekazaritzako Elikagaien eta Basoen Ministerioa eta INE, 2000/10

	Oinordegabeko 50 urtetik gorako ustiategi-buruak (2010)
1.Suhuskune	
2.Iholdi-Oztibarreko herri elkargoa	17,9
3.Barnekaldea	23,4
4.Iparaldea	27,9

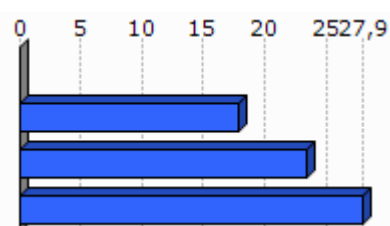

Unit.: %

Frantziako Laborantza, Nekazaritzako Elikagaien eta Basoen Ministerioa, 2010

4. Lurralde antolamendua eta hirigintza

4.1 Lurralde antolamendua

	NATURA2000 eremua (2013-05)	ZNIEFF I eremua (2010)	ZNIEFF II eremua (2010)
1.Suhuskune	12,9	0,0	36,3
2.Iholdi-Oztibarreko herri elkargoa	14,8	9,1	44,4
3.Barnekaldea	24,8	6,3	38,2
4.Iparraldea	23,9	6,0	33,1

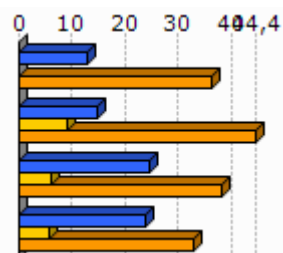

Unit.: %

Frantziako Ekologia, Garapen Iraunkorra eta Energiaren Ministerioa , 2013/05 eta 2010

	Lurraren artifizializazioa (%), 2006
1.Suhuskune	0,0
2.Iholdi-Oztibarreko herri elkargoa	0,2
3.Barnekaldea	1,4
4.Iparraldea	6,6
5.Euskal Herria	2,5

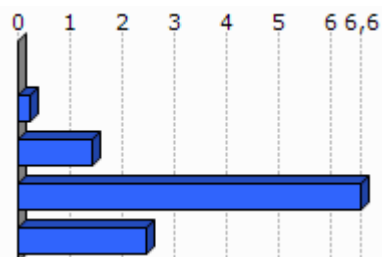

Unit.: %

Corine Land Cover, 2006

	1.Suhuskune
Lur artifizializazioaren hazkundera (1990/2000)	
Lur artifizializazioaren hazkundera (2000/06)	

Unit.: %

Corine Land Cover, 1990/2000 eta 2000/2006

	PLHaren presentzia (2011)	Hirigintza arautzeko planen presentzia (2011)	Lurralde Koherentziarako Planen presentzia (SCOT) (2013)
1.Suhuskune	EZ		EZ

Unit.: Bai/Ez; presentzia eta tipologia; Bai/Ez

DATAR, 2011

DGALN, 2013

	2.Iholdi-Oztibarreko herri elkargoa	3.Barnekaldea	4.Iparraldea
Hirigintza dokumenturik gabeko herriak (%), (2011)	38,5	47,8	35,2
Lurralde Koherentziarako Plana duten herriak (%), (2013)	0,0	7,1	33,3
PLHa duten herriak (%), (2011)	0,0	0,9	6,3

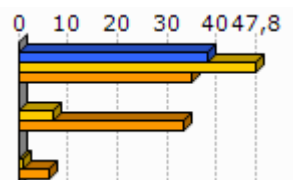

Unit.: %
 DATAR, 2011
 DGALN, 2013

4.2 Hirigintza

	Baimendutako etxebizitza eraikuntzen batz besteko kopurua urtero (2002/07)	Baimendutako etxebizitza eraikuntzen batz besteko kopurua urtero (2008/12)
1.Suhuskune	1	1
2.Iholdi-Oztibarreko herri elkargoa	95	214
3.Barnekaldea	497	619
4.Iparraldea	3 223	3 071
5.Euskal Herria	33 607	19 397

Unit.: Kopuru gordina
 Frantziako Ekologia, Garapen Iraunkorra eta Energiaren Ministerioa eta Espainiako Sustapen Ministerioa, 2002/07 eta 2008/2012

	Baimendutako etxebizitza eraikuntzen batz besteko azalera urtero (2002/07)	Baimendutako etxebizitza eraikuntzen batz besteko azalera urtero (2008/12)
1.Suhuskune	134	129
2.Iholdi-Oztibarreko herri elkargoa	11 804	20 253
3.Barnekaldea	60 953	62 185
4.Iparraldea	310 544	275 668
5.Euskal Herria	2 974 544	1 829 868

Unit.: m2
 Frantziako Ekologia, Garapen Iraunkorra eta Energiaren Ministerioa eta Espainiako Sustapen Ministerioa, 2002/07 eta 2008/2012

5. Etxebizitza

	Etxebizitza parkearen hazkundea (1999/2009)	Bigarren etxebizitzaren hazkundea (1999/2009)
1.Suhuskune	18,7	92,6
2.Iholdi-Oztibarreko herri elkargoa	18,2	23,5
3.Barnekaldea	14,8	32,7
4.Iparraldea	19,0	34,3
5.Euskal Herria	15,7	1,4

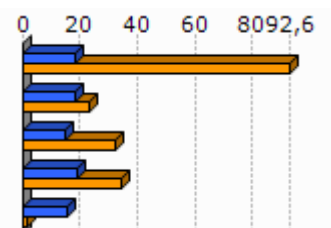

Unit.: %
INSEE eta INE, 1999/2009

	Bigarren etxebizitzaren presentzia (2009)	Etxebizitza hutsen presentzia (2009)
1.Suhuskune	15,1	3,5
2.Iholdi-Oztibarreko herri elkargoa	11,8	6,5
3.Barnekaldea	13,8	7,2
4.Iparraldea	20,8	4,3
5.Euskal Herria	7,2	8,3

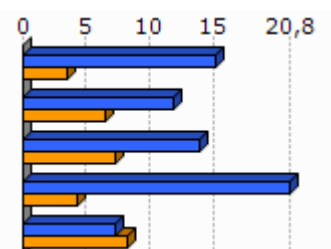

Unit.: %
INSEE eta INE, 2009

	Etxebizitzaren batz besteko prezioa (2013)
1.Suhuskune	1 782
2.Iholdi-Oztibarreko herri elkargoa	1 741
3.Barnekaldea	1 704
4.Iparraldea	2 024
5.Euskal Herria	2 565

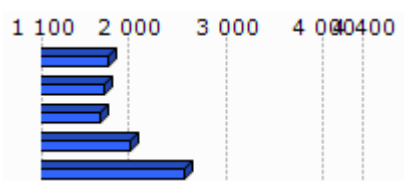

Unit.: €/m²
Ekoizpen propioa, 2013
* Euskal Herria: Zazpi hiriburu eta 25.000 biztanletik gorako udalerrien batz bestekoa.

Egileak: Txomin Poveda eta Asier Otxoa de Retana

	Etxebizitza sozialen tasa (datu ofiziala), (2009)	Etxebizitza sozialen tasa (guztizko etxebizitza parkearekiko), (2009)
1. Suhuskune		
2. Iholdi-Oztibarreko herri elkargoa		0,0
3. Barnekaldea		1,4
4. Iparraldea		6,8

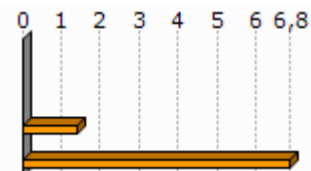

Unit.: %

Lurralde berdintasuna eta etxebizitzaren ministerioa, 2009

Akitaniako DREAL eta INSEE. Ekoizpen propioa., 2009

	Etxebizitza soziala kopuruaren batz besteko hazkundera (2001/07)	Etxebizitza soziala kopuruaren batz besteko hazkundera (2008/10)
1. Suhuskune		
2. Iholdi-Oztibarreko herri elkargoa	0,0	0,0
3. Barnekaldea	4,7	0,0
4. Iparraldea	108,0	269,0

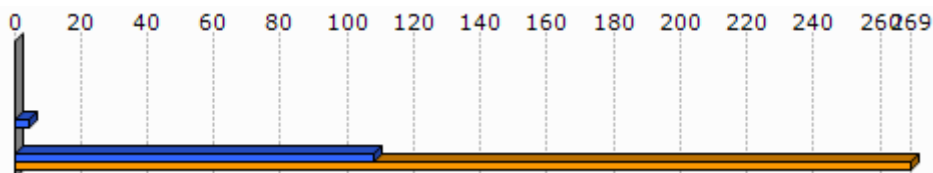

Unit.: urteko batz besteko kopurua

DREAL Aquitaine, 2001/07 eta 2008/2010

6. Azpiegitura eta zerbitzuen irisgarritasuna

	Garraio publikoaren lotura kopurua (2013)
1. Suhuskune	0,0
2. Iholdi-Oztibarreko herri elkargoa	0,3
3. Barnekaldea	0,4
4. Iparraldea	0,7

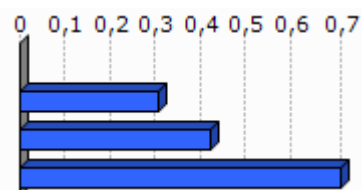

Unit.: Kopuru gordina
Ekoizpen propioa, 2013

	1. Suhuskune	2. Iholdi-Oztibarreko herri elkargoa	3. Barnekaldea	4. Iparraldea	5. Euskal Herria
Osasun zentro azpiegitura gertuenera errepide bidezko distantzia (2012)	12,8	15,4	10,6	9,2	2,7
Ospital gertuenera errepide bidezko distantzia (2012)	12,8	15,4	9,5	9,4	2,2
Txikizkako merkataritza gertuenera errepide bidezko distantzia (2012)	5,9	2,9	3,2	2,5	1,3
Janarizko txikizkako merkataritza gertuenera errepide bidezko distantzia (2012)	5,9	3,0	3,6	2,9	2,4
Finantza bulego gertuenera errepide bidezko distantzia (2012)	12,0	15,0	8,2	7,3	3,7

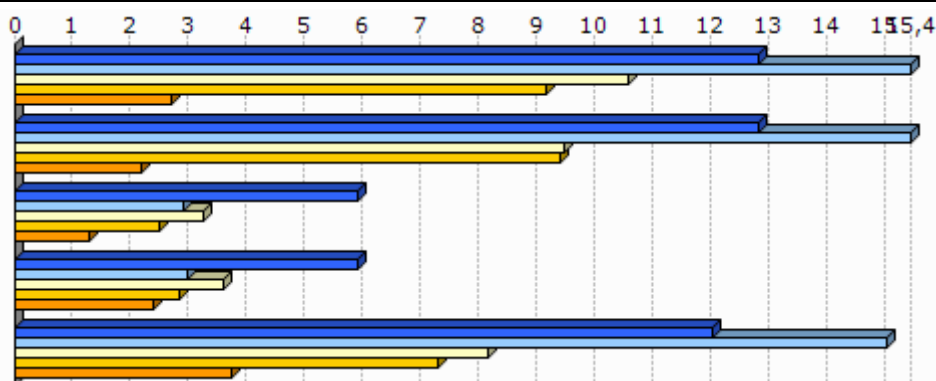

Unit.: Km.

INSEE, Nafarroako Gobernua, EUSTAT, Nafarroako Datu Espazialen Azpiegitura eta Espainiako Sustapen Ministerioa. Ekoizpen propioa., 2012

INSEE, EUSTAT eta Nafarroako Datu Espazialen Azpiegitura. Ekoizpen propioa., 2012

INSEE, EUSTAT, CAMERDATA eta Espainiako Sustapen Ministerioa. Ekoizpen propioa., 2012

INSEE, EUSTAT, CAMERDATA eta Espainiako Sustapen Ministerioa. Ekoizpen propioa., 2012

INSEE, EUSTAT eta CAMERDATA. Ekoizpen propioa., 2012

7. Tokiko fiskalitate zuzena

	Etxebizitzei ezarritako zerga (TH), (2012)	Eraikitako lurri ezarritako zerga (TFB), (2012)	Eraiki gabeko lurri ezarritako zerga (TFNB), (2012)	Enpresei ezarritako zerga (CFE), (2012)
1.Suhuskune	19,0	8,0	27,0	18,2
2.Iholdi-Oztibarreko herri elkargoa	18,8	7,2	29,0	20,7
3.Barnekaldea	13,9	8,7	32,4	22,2
4.Iparraldea	14,0	9,3	32,2	22,3
Iholdi-Oztibarreko herri elkargoko fiskalitate zuzena	3,4	1,5	5,7	3,9

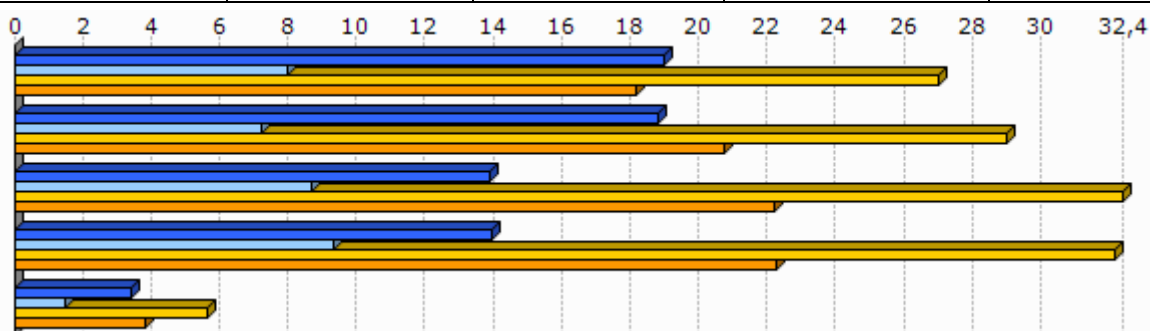

Unit.: %

Kondu publikoen, aurrekontuaren eta estatu erreformaren ministerioa, 2012

	1.Suhuskune
Eraiki gabeko lurri ezarritako zergaren urteko batz besteko hazkundea (TFNB) (2008/12)	1,2
Eraikitako lurri ezarritako zergaren urteko batz besteko hazkundea (TFB) (2008/12)	0,0
Etxebizitzei ezarritako zergaren urteko batz besteko hazkundea (TH) (2008/12)	15,6

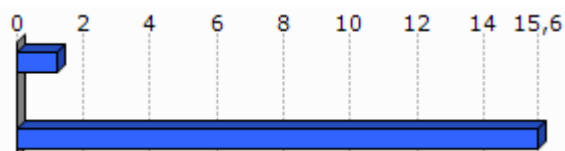

Unit.: %

Kondu publikoen, aurrekontuaren eta estatu erreformaren ministerioa, 2008/12

8.Tokiko nortasuna eta joera politikoa

8.1 Tokiko nortasuna

	Elkarteen dentsitatea (mila biztanleko), (2013)
1.Suhuskune	10,3
2.Iholdi-Oztibarreko herri elkargoa	1,5
3.Barnekaldea	1,8
4.Iparraldea	1,4

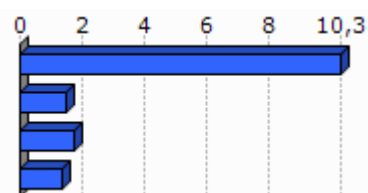

Unit.: %

INSEE. Ekoizpen propioa., 2013

	Euskararen ezagutza tasa (2010)	Euskararen erabilera sozialaren tasa (2010)	Euskarazko matrikulazio tasa lehen hezkuntzan (2012)
1.Suhuskune	60,5	28,4	
2.Iholdi-Oztibarreko herri elkargoa	47,5	22,5	14,7
3.Barnekaldea	50,0	23,9	
4.Iparraldea	17,0	4,5	26,1
5.Euskal Herria	29,9	10,4	66,0

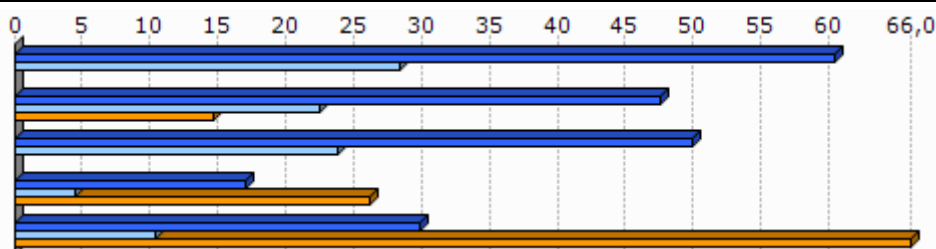

Unit.: %

Euskal Herriko Hizkuntza Adierazle Sistema (EAS), INSEE, EUSTAT, INE eta Nafarroako Estatistika Zerbitzua., 2010
Pirinio Atlantikoetako Hezkuntza Nazionalaren Departamentu Zerbitzua, EUSTAT eta Nafarroako Gobernu., 2012

	1.Suhuskune	2.Iholdi-Oztibarreko herri elkargoa	3.Barnekaldea	4.Iparraldea	5.Euskal Herria
Euskarazko Haur Hezkuntza-Lehen Hezkuntza azpiegitura gertuenera errepide bidezko distantzia (2012)	12,8	8,7	14,7	12,2	7,4
Haur Hezkuntza-Lehen Hezkuntza azpiegitura gertuenera errepide bidezko distantzia (2012)	5,9	1,5	1,2	0,9	2,3

Euskarazko bigarren hezkuntzako azpiegitura gertuenera errepide bidezko distantzia (2012)	12,7	12,0	25,3	21,2	19,0
Bigarren hezkuntzako azpiegitura gertuenera errepide bidezko distantzia (2012)	12,7	9,0	7,4	6,9	1,6
Euskaltegi gertuenera errepide bidezko distantzia (2012)	12,8	15,3	10,7	9,4	9,7

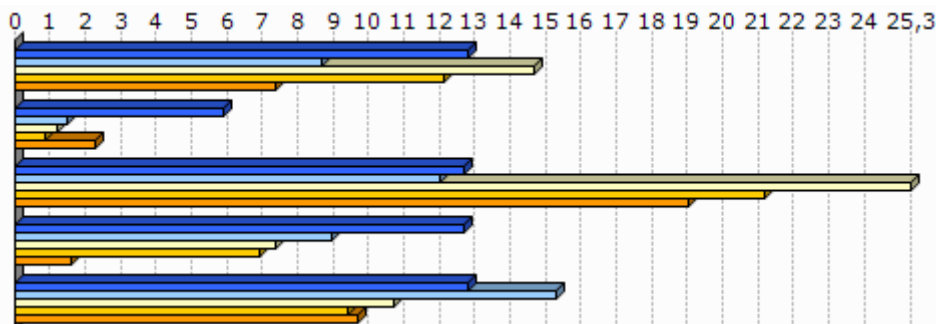

Unit.: Km.

Seaska, INSEE, Nafarroako Gobernua, EUSTAT eta Espainiako Sustapen Ministerioa. Ekoizpen propioa., 2012
INSEE, Nafarroako Gobernua, EUSTAT, Nafarroako Datu Espazialen Azpiegitura eta Espainiako Sustapen Ministerioa. Ekoizpen propioa., 2012

INSEE, Nafarroako Gobernua, EUSTAT eta Espainiako Sustapen Ministerioa. Ekoizpen propioa., 2012

INSEE, EUSTAT eta Nafarroako Datu Espazialen Azpiegitura. Ekoizpen propioa., 2012

AEK, HABE, IKA eta bilaketa propioa. Ekoizpen propioa., 2012

8.2 Joera politikoa

	2008ko udal hauteskundeetako abstentzio maila
1. Suhuskune	10,6
2. Iholdi-Oztibarreko herri elkargoa	9,5
3. Barnekaldea	14,4
4. Iparraldea	30,7

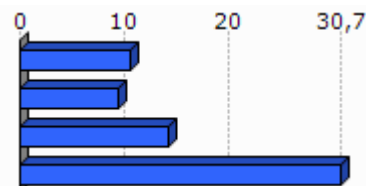

Unit.: %

Frantziako Barne Ministerioa, 2008

	1. Suhuskune	2. Iholdi-Oztibarreko herri elkargoa	3. Barnekaldea	4. Iparraldea
Eskualdeko hauteskundeetako abstentzioaren bilakaera (2004/10)	21,0	116,0	39,8	35,1
Legebiltzarreko hauteskundeetako abstentzioaren bilakaera (2007/12)	-14,0	2,9	6,2	6,8
Lehendakaritza hauteskundeetako abstentzioaren bilakaera (2007/12)	10,4	20,6	24,7	31,5
Europar legebiltzarreko hauteskundeetako abstentzioaren bilakaera (2004/09)	17,2	-4,9	-3,4	-0,2

Egileak: Txomin Poveda eta Asier Otxoa de Retana

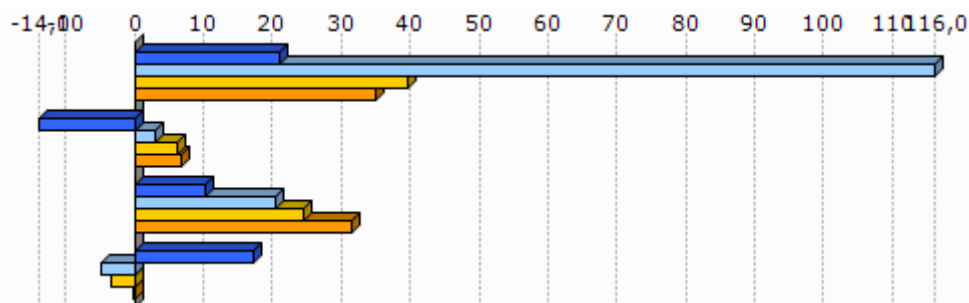

Unit.: %
Frantziako Barne Ministerioa, 2004/12

	Ezker muturreko alderdien hauteskundeen batz besteko presentzia	Ezkerreko alderdien hauteskundeen batz besteko presentzia	Alderdi abertzaleen hauteskundeen batz besteko presentzia	Eskuineko alderdien hauteskundeen batz besteko presentzia	Eskuin muturreko alderdien hauteskundeen batz besteko presentzia
1. Suhuskune	2,7	22,8	29,0	41,6	1,0



Unit.: %
Frantziako Barne Ministerioa. Ekoizpen propioa., 2008/12

	1. Suhuskune
Ezker muturreko alderdien batz besteko hazkundea	-44,3
Ezkerreko alderdien batz besteko hazkundea	518,6
Alderdi abertzaleen batz besteko hazkundea	66,3
Eskuineko alderdien batz besteko hazkundea	-48,8
Eskuin muturreko alderdien batz besteko hazkundea	

Unit.: %
Frantziako Barne Ministerioa. Ekoizpen propioa., 2001/12

9.0 harrak

GAZTEEN ETA EMAKUMEZKO GAZTEEN IRAUTE TASA

Gazteen iraute tasak eta emakumezko gazteen iraute tasak azken hamarkadako gazte kopuruaren hazkundera neurtzen dute. 1999 urteko 10 eta 19 urte bitarteko (emakumezko) gazteen kopurua 2009 urteko 20 eta 29 urte bitarteko (emakumezko) gazteen kopuruarekin alderatuz ekoizturiko adierazlea da, kasu bietan. Saldo positiboak zein negatiboak (emakumezko) gazteen erakartzea zein ihesa aditzera ematen digute.

LANGABEZIA

Enplegu bulegoetan langabetu gisa (A kategoria, Pôle emploi-ren sailkapenaren arabera) erregistraturiko pertsona kopurua aditzera ematen du.

Enplegua sustatzeko instituzioetan langabetu gisa erregistratzeko bi arrazoi erakusten dira hemen:

- Lan kaleratzeagatik: Arrazoi ezberdinetatik eratorri daitekeen egoera.
- Lan kontratu bukaeragatik: Epe mugatuko kontratu baten amaiera dela medio.

Badira langabetu gisa erregistratua egoteko egoera mota gehiago, hala nola, dimisioak eta lehenengo aldiz lan merkatura gerturatzen direnak, baina ez ditugu txostenean erantsi langabetu kopuru txikiak barnebiltzen baitituzte.

FORMAZIOA

Gizartearen formazioa INSEEren sailkapenean oinarritua dago baina hemen zabalago lantzen da. Ondorioz, 15 urtetik gorako jendetzak lortutako maila altueneko diploma aztertzen da hurrengo taulan ageri den baliokidetzen arabera:

GAINDEGIAko nomenklatura	INSEE ko nomenklatura
Diploma profesionalik gabeko biztanleria (% 15+ urte)	Pas de scolarité Aucun diplôme mais scolarité jusqu'en école primaire ou au collège Aucun diplôme mais scolarité au-delà du collège Certificat d'études primaires
Diploma gorenatzat, teknikari diploma oinarrikoa duen biztanleria (% 15+ urte)	BEPC, brevet élémentaire, brevet des collèges Certificat d'aptitudes professionnelles, brevet de compagnon Brevet d'études professionnelles
Diploma gorenatzat, batxilergoa duen biztanleria (% 15+ urte)	Baccalauréat général, brevet supérieur Bac technologique ou professionnel, brevet professionnel ou de technicien, BEC, BEI, BEH, capacité en droit
Diploma gorenatzat, goi mailako ikasketetako diploma duen biztanleria (% 15+ urte)	Diplôme universitaire de 1er cycle, BTS, DUT, diplôme des professions sociales ou de santé, d'infirmière(ier) Diplôme universitaire de 2ème ou 3ème cycle (y compris médecine, pharmacie, dentaire), diplôme d'ingénieur, d'une grande école, doctorat, etc.

ERRENTA

INSEEk udalerrri mailan errentaren datuak udalerrri handientzat soilik argitaratzen ditu sekretu estatistikoa dela medio. Hori dela eta, maiz ez dago udalerrri mailako daturik tauletan.

Kontsumo Unitatea (KU)

Errentaren inguruko datuak *Kontsumo Unitatearen* (Unité de Consommation–UC) arabera ageri dira.

Kontsumo Unitatea Ekonomi Lankidetzaren eta Garapenerako Erakundeak (ELGE) definitutako koefiziente batzuen arabera etxalde bakoitzean diren pertsonen kontsumoaren ponderazioz sortutako unitatea da. Koefiziente horiek honakoak dira:

- 1: etxaldeko lehen helduarentzat
- 0.5: hamalau urtetik gorako beste pertsonentzat
- 0.3: hamalau urtetik beherako haurrentzat

Errentaren datuak *Kontsumo Unitatearen* arabera ematearen helburua etxaldeen arteko konposizio desorekak neutralizatzea da.

Mediana, dezilak eta errenta dezilen arteko distantzia

Errenta mediana eta errentaren lehen eta bederatzigarren dezila ageri da tauletan. Medianak errentaren arabera tamaina bereko bi multzotan banatzen du populazioa eta dezilek hamar zatitan banatzen dute. Lehen errenta dezilak errenta apalenak aditzera ematen ditu. Errenta dezilen arteko distantziak errenta banaketa desorekatuaren maila neurtzen du.

Errentaren jatorria

Errentaren jatorri posibleak lau dira:

- Lan sariak
- Diru laguntzak: erretiroen diru sartzak, pentsioak...
- Etekinak: horiek dira profesio liberalen diru sartzak
- Besteak (gehienbat ondasuneko diru sartzak): ondasunei esker egindako diru sartzak

ADINEKOAK

- Adinekoen bakartasun maila

Etxean bakarrik bizi den 65 urtetik gorako biztanleria kopurua aditzera ematen du, adin horretako ehun biztanleko.

- Zaharren menpekotasun indizea

65 urtetik gorako biztanleria kopurua aditzera ematen du, hauetaz arduratzeko adinean (15 eta 64 urte bitartean) dagoen ehun biztanleko.

GURASO BAKARREKO FAMILIAK

Familiaren definizioa

- Familia bat: Gutxienez etxalde batean bi pertsonen osatutako nukleo bat da. Honakoak dira aukerak:
 - bikote bat (eta bere haurrak baldin badira)
 - heldu bakar bat bere hurr(ar)ekin
- Familia baten seme/alabak: Pertsona bat familia baten seme edo alaba gisa aintzat hartzeko bikotekide gabe eta etxaldean haur propiorik gabe (baldin baditu) bizi behar da.

Guraso bakarreko familiak

Soilik 65 urte arteko guraso bakarreko familia monoparentalak aintzat hartu ditugu haurren zaintza eta erantzukizunerako zailtasunak izan ditzaketen familia unitateak kuantifikatzeko asmoz. Horrela, guraso bakarreko familietan non zaintza eta erantzukizunak kontrako norabidean izan daitezkeen alboratu ditugu.

JARDUERA EKONOMIKOA

Establezimenduen bertakotze tasa

Establezimenduen bertakotze tasak udalerriko establezimendu guztien artean egoitza nagusia Euskal Herrian dutenen ehunekoa aditzera ematen du.

Tokiko ekonomiara bideratutako enplegua

Ondasun eta zerbitzuen ekoizpenerako maila lokalean aurrera eramaten diren jarduerak dira eta hauen helburua tokiko biztanleen beharrak asetzear datza, izan bertakoa nahiz turista. Guztizko enpleguan tokiko ekonomiara bideratutako enpleguaren ehunekoa adierazten da.

Ekintzailetasun ekonomikoaren tasa

Ekintzailetasun ekonomikoaren tasak udalerriko establezimendu guztien artean egoitza nagusia udalerrian bertan dutenen ehunekoa aditzera ematen du

Biztanleria aktiboaren egituraren indizea

Biztanleria aktiboaren egituraren indizeak 15 eta 39 urte bitarteko ehun biztanle aktiboko 40 eta 64 urte bitarteko biztanle aktibo kopurua esaten digu. Biztanleria aktiboaren egituraren zahartze maila neurtzeko adierazlea da.

TOKIKO FISKALITATE ZUZENA**CFE**

Enpresei doakien zerga *Cotisation Foncière des Entreprises (CFE)* delakoa 2010 urtean ezarritako zerga da.

Herri elkargoen tokiko fiskalitate zuzena

Herri elkargoentzat, bi informazio ezarriak izan dira:

- Lehena, herri elkargoko lurraldean diren udalerrien zergaren bataz bestekoa, herriko etxeak finkatzen duen tasa herri elkargoko testuinguruan ikusteko.
- Bestea, herri elkargoak berak ezartzen duen zerga, informazio gehigarri bezala jarria ageri dena.

HAUTESKUNDEAK**Aintzat harturiko hauteskundeak**

Udalerrri mailako joera politikoaren azterketarako hauteskunde ezberdinetan lehen itzuliko emaitzak baliatuak izan dira. Horretarako, aniztasun politiko zabala erakusten duten hauteskundeak aintzat hartu dira. Hauteskunde mota bakoitzean izandako bilakaeraren neurketarako hauteskunde mota bakoitzeko azken bi deialdiak kontutan hartu dira.

Hona erabiliak izan diren hauteskundeak:

2001eko Udal hauteskunde lehen itzulia	2008ko Udal hauteskunde lehen itzulia
2007ko legebiltzarreko hauteskunde lehen itzulia	2012ko Legebiltzarreko hauteskunde lehen itzulia
2004ko Europar legebiltzarreko hauteskunde lehen itzulia	2009ko Europar legebiltzarreko hauteskunde lehen itzulia

Udalerrriko hauteskunde kasuan, soilik 3.500 biztanletik gorako udalerrien emaitzak kontutan izan dira kopuru horren azpitik diren udalerrietan Frantziako hauteskunde sisteman indarrean den "panachage" delakoak ezinezkoa egiten baitu hautagaiak blokeen sailkapenetan txertatzea.

Alderdien sailkapena

Hauteskundeetan aurkezturiko hautagai zein alderdiak bost bloke handietan sailkatu ditugu joera politikoaren izaera zein honen bilakaera modu sintetikoan laburbiltzeko. Hurrengo taulan bost bloke horietan barnebildutako hautagaitzak zehaztuak dira eta ondoan hauteskunde bakoitzean hauentzat Frantziako Barne Ministerioak darabiltzan nomenklatura ageri da. ECO izen generikoa dutenak talde ezberdinetan banatuak izaten ahal dira hautagaiaren iritzi politikoaren arabera.

NOISEA		IZENA	UDALD1	UDALD8	LEGISL07	LEGISL12	EUROPO4	EUROPO9
Eskuzko muturrea	Eskuzko muturrea / komunista	Liste d'extrême-gauche	LXG	LEXG		EXG	LXG	LEXG
		LCR/FO/NPA			EXG			
		Liste du Parti Communiste			COM		UPC	
		Lutte Ouvrière			EXG			
		Liste du PCF et du Parti de gauche						LCOP
		Parti de Gauche						
Eskuzko	Beste	Liste Front de Gauche				FG		
		Eric Pététin				ECO		
		Liste Europe Ecologie les Verts			VEC	VEC		
	Ekologistak	Liste des Verts	LVE				LVE	LVEC
		Patit de la Nation Occitana			ECO			
		Liste du Parti socialiste		LSOC	SOC	SOC	LPS	LSOC
Eskuzko	Eskuzko	Parti Radical de Gauche						
		Liste Union de la Gauche		LUG				
		Liste divers gauche	LDG	LDVG		DVG		LDVG
		Liste de Gauche	LGA					
Abertzaleak	Abertzaleak	Liste régionaliste (EHBAI, EHA, EAJ-PNB, ...)	LRG	LREG	REG	REG	LRG	LREG
		Autre liste				AUT		LAUT
		Alliance écologique indépendante				ECO		
		MHAN			ECO			
		Liste Divers	LDV				LDV	
		Liste Chasse-Pêche-Nature et Traditions			CPNT		LCP	
		Liste centre-MoDem		LCMD	UDFD			LCMD
		Liste le centre pour la france				CEN		
		Liste UDF					LUDF	
		Eskuzko	Eskuzko	Liste divers droite	LDD	LDVD	DIV	DVD
Liste de droite	LDR							
Parti Radical Valoisien						PRV		
Liste Majorité-Centristes				LMC				
Majorité-Nouveau Centre								
Liste de la majorité présidentielle (UMP)				LMAJ	UMP	UMP	LUMP	LMAJ
Eskuzko muturrea	Eskuzko muturrea	Liste du Front national			FN	FN	LFN	LFN
		Liste d'extrême-droite					LXD	LEXD

Hauteskunde emaitzen kalkulua

Bloke bakoitzeko bozka kopurua zenbatua izan da hauteskunde guztietan eta bakoitzaren pisua ehunekotan kalkulatu da (guztizko bozkekiko). Hortik bi operazio egin dira:

- Bloke bakoitzak hauteskunde mota bakoitzeko azken hauteskundeetan izandako bozka ehunekoen batz bestekoa. Hauteskunde horiek honakoak dira: 2008 urteko udal hauteskundeak, 2012 urteko Frantziako Legebiltzarreko hauteskundeak eta 2009 urteko Europar Legebiltzarreko hauteskundeak.

Egileak: Txomin Poveda eta Asier Otxoa de Retana

- Bestalde, bloke bakoitzak aurreko hauteskunde mota bakoitzeko izandako presentziaren hazkundera kalkulatu izan da. Azkenik, hazkunde horien batz bestekoa kalkulatu izan da.

10.E

ranskina: Adierazle zerrenda

Biztanleria osoa (p. munic.)
Biztanleriaren hazkundera (p. munic.) 2006/09
Biztanleriaren hazkundera (p. munic.) 1999/2009
Amatasun indizea
Bizitza proiektuak garatzeko adinekoren iraute eta erakargarritasun tasa
Friz indizea
Zahartze indizea
Emakumezkotasun indizea (15-64)
Jarduera tasa
Emakumezkoen jarduera tasa
Biztanleria aktiboaren hazkundera (1999/2009)
Langabetu kopurua
Langabetuen hazkundera (2007/11)
Emakumezko langabetuak, langabetu guztiekiko
50 eta + urteko langabetuak, langabetu guztiekiko
50 eta + urteko langabetuen hazkundera (2007/11)
Lan-kaleraketagatik langabezia egoeran
Kontratu amaieragatik langabezia egoeran
Laborari aktiboaren presentzia
Laborari aktiboaren hazkundera (1999/2009)
Enpresa buru, artisau eta merkatari aktiboaren presentzia
Enpresa buru, artisau eta merkatari aktiboaren hazkundera (1999/2009)
Kudeatzaile eta lanbide intelektualak aktiboaren presentzia
Kudeatzaile eta lanbide intelektualak aktiboaren hazkundera (1999/2009)
Tarteko lanbideak aktiboaren presentzia
Tarteko lanbideak aktiboaren hazkundera (1999/2009)
Enpleguak aktiboaren presentzia
Enpleguak aktiboaren hazkundera (1999/2009)
Langileak aktiboaren presentzia
Langileak aktiboaren hazkundera (1999/2009)
Diploma profesionalik gabeko biztanleriaren presentzia
Teknikalari diploma oinarrikoa duen biztanleriaren presentzia
Batxilergoa duen biztanleriaren presentzia
Goi mailako ikasketetako diploma duen biztanleriaren presentzia
Errenta mediana (kontsumo unitateko)
Errentaren lehen dezila (kontsumo unitateko)
Errentaren bederatzigarren dezila (kontsumo unitateko)
Errenta dezilen arteko distantzia (kontsumo unitateko)
Lan-sariak guztizko errentan
Diru laguntzak guztizko errentan
Etekinak guztizko errentan
Besteak (gehienbat ondasuneko diru sartzak) guztizko errentan
Bataz besteko lan-saria orduko (denb. osoko lanaldian)
Emakumezkoen lan-saria gizonenazkoekiko (denb. osoko lanaldian)
Bataz besteko lan sariaren hazkundera (denb. osoko lanaldian)
Gazteen iraute tasa
Emakumezko gazteen iraute tasa
Gazte langabetuak (<25 urte) langabetu guztiekiko
Gazte langabetuen hazkundera (<25 urte)
Gizonen gazteen (18-25) bataz besteko lan-saria orduko (denb. osoko lanaldian)
Emakumezko gazteen (18-25) bataz besteko lan-saria orduko (denb. osoko lanaldian)

65 urtetik gorako biztanleak etxean bakarrik
75 urtetik gorako biztanleak etxean bakarrik
Adineko biztanleen bakartasun maila (>65 urte)
Zaharren menpekotasun indizea
Guraso bakarreko (<65 urte) familia nuklearrak
Guraso bakarreko (<65 urte) familia nuklearren proportzioa
Guraso bakarreko (<65 urte) familia nuklearren emakumezotasuna
Guraso bakarreko haur kopurua (0-24 urte bitartean)
Guraso bakarreko haur kopuruaren proportzioa (0-24 urte bitartean)
Establezimendu kopurua
Lehen sektoreko establezimenduen proportzioa
Industria sektoreko establezimenduen proportzioa
Eraikuntza sektoreko establezimenduen proportzioa
Zerbitzuen sektoreko establezimenduen proportzioa
Establezimenduen bertakotutze tasa
Jarduera industrialeko teknologia maila handia
Jarduera industrialeko teknologia maila ertain-handia
Jarduera industrialeko teknologia maila ertain-txikia
Jarduera industrialeko teknologia maila txikia
Biztanleria aktiboaren egituraren indizea
Hurrengo hamarkadan erretiroa hartu behar duen langilegoa
Udalerrian bizi diren landunak, udalerriko lanpostuekiko
Udalerrian bizi eta lan egiten duten landunak, udalerriko landunekiko
Tokiko ekonomiara bideratutako enplegua
Tokiko ekonomiara bideratutako enpleguaren hazkundea (1999/2009)
Ekintzaitasun ekonomikoaren tasa
Autonomoen tasa
Ustiategi kopurua
Ustiategien hazkunde gordina (2000/10)
Ustiategien hazkundea (2000/10)
Ustiategien batz besteko NAE azalera
NAE azaleraren hazkundea (2000/10)
Batz besteko produkzio gordina ustiategiko
Oinordegabeko 50 urtetik gorako ustiategi-buruak
NATURA 2000 eremua
ZNIEFF I eremua
ZNIEFF II eremua
Lurraren artifizializazioa
Lur artifizializazioaren hazkundea (2000/06)
Lur artifizializazioaren hazkundea (1990/2000)
PLHaren presentzia
PLHa duten herriak (%)
Hirigintza arautzeko planen presentzia
Hirigintza dokumenturik gabeko herriak (%)
Lurralde Koherentziarako Planen presentzia (SCOT)
Lurralde Koherentziarako Plana duten herriak (%)
Baimendutako etxebizitza eraikuntzen batz besteko kopurua urtero (2002/07)
Baimendutako etxebizitza eraikuntzen batz besteko kopurua urtero (2008/12)
Baimendutako etxebizitza eraikuntzen batz besteko azalera urtero (2002/07)
Baimendutako etxebizitza eraikuntzen batz besteko azalera urtero (2008/12)
Etxebizitza parkearen hazkundea (1999/2009)
Bigarren etxebizitzaren hazkundea (1999/2009)
Bigarren etxebizitzaren presentzia
Etxebizitza hutsen presentzia

Etxebizitzen batz besteko prezioa
Etxebizitza sozialen tasa (datu ofiziala)
Etxebizitza sozialen tasa (guztizko etxebizitza parkearekiko)
Etxebizitza soziala kopuruaren batz besteko hazkundea (2001/07)
Etxebizitza soziala kopuruaren batz besteko hazkundea (2008/10)
Garraio publikoaren lotura kopurua
Osasun zentro azpiegitura gertuenera errepide bidezko distantzia
Ospital gertuenera errepide bidezko distantzia
Txikizkako merkataritza gertuenera errepide bidezko distantzia
Janarizko txikizkako merkataritza gertuenera errepide bidezko distantzia
Finantza bulego gertuenera errepide bidezko distantzia
Etxebizitzei ezarritako zerga (TH)
Etxebizitzei ezarritako zergaren urteko batz besteko hazkundea (TH) (2008/12)
Eraikitako lurrei ezarritako zerga (TFB)
Eraikitako lurrei ezarritako zergaren urteko batz besteko hazkundea (TFB) (2008/12)
Eraiki gabeko lurrei ezarritako zerga (TFNB)
Eraiki gabeko lurrei ezarritako zergaren urteko batz besteko hazkundea (TFNB) (2008/12)
Enpresei ezarritako zerga (CFE)
Elkarteen dentsitatea (mila biztanleko)
Euskararen ezagutza tasa
Euskararen erabilera sozialaren tasa
Euskarazko matrikulazio tasa lehen hezkuntzan
Euskarazko Haur Hezkuntza-Lehen Hezkuntza azpiegitura gertuenera errepide bidezko distantzia
Haur Hezkuntza-Lehen Hezkuntza azpiegitura gertuenera errepide bidezko distantzia
Euskarazko bigarren hezkuntzako azpiegitura gertuenera errepide bidezko distantzia
Bigarren hezkuntzako azpiegitura gertuenera errepide bidezko distantzia
Euskaltegi gertuenera errepide bidezko distantzia
2008ko udal hauteskundeetako abstentzio maila
Eskualdeko hauteskundeetako abstentzioaren bilakaera (2004/10)
Legebiltzarreko hauteskundeetako abstentzioaren bilakaera (2007/12)
Lehendakaritza hauteskundeetako abstentzioaren bilakaera (2007/12)
Europar legebiltzarreko hauteskundeetako abstentzioaren bilakaera (2004/09)
Ezker muturreko alderdien hauteskundeen batz besteko presentzia
Ezkerreko alderdien hauteskundeen batz besteko presentzia
Alderdi abertzaleen hauteskundeen batz besteko presentzia
Eskuineko alderdien hauteskundeen batz besteko presentzia
Eskuin muturreko alderdien hauteskundeen batz besteko presentzia
Ezker muturreko alderdien batz besteko hazkundea
Ezkerreko alderdien batz besteko hazkundea
Alderdi abertzaleen batz besteko hazkundea
Eskuineko alderdien batz besteko hazkundea
Eskuin muturreko alderdien batz besteko hazkundea

11.U dalerriko oharrak

	1.Suhuskune
Langabetuen hazkundera (2007/11)	2007 urtean ez zegoen langabeturik
Emakumezko langabetuak, langabetu guztiekiko	Langabeturik gabeko urdalerria
50 eta + urteko langabetuak, langabetu guztiekiko	Langabeturik gabeko urdalerria.
50 eta + urteko langabetuen hazkundera (2007/11)	2007 urtean ez zegoen langabeturik.
Lan-kaleraketagatik langabezia egoeran	Langabeturik gabeko urdalerria
Kontratu amaieragatik langabezia egoeran	Langabeturik gabeko urdalerria
Laborari aktiboen hazkundera (1999/2009)	
Enpresa buru, artisau eta merkataritza aktiboen hazkundera (1999/2009)	
Kudeatzaile eta lanbide intelektualak aktiboen hazkundera (1999/2009)	1999 urtean ez zegoen mota horretako KSPdun landunik
Tarteko lanbideak aktiboen hazkundera (1999/2009)	
Enpleguak aktiboen hazkundera (1999/2009)	
Langileak aktiboen hazkundera (1999/2009)	
Gazteen iraute tasa (10-19 urte)	
Emakumezko gazteen iraute tasa	
Gazte langabetuak (<25 urte) langabetu guztiekiko	Langabeturik gabeko urdalerria
Gazte langabetuen hazkundera (<25 urte)	2007 urtean ez zegoen langabeturik
Guraso bakarreko (<65 urte) familia nuklearren emakumezkoitasuna	
Jarduera industrialeko teknologia maila handia	Daturik ez
Jarduera industrialeko teknologia maila ertain-handia	Daturik ez
Jarduera industrialeko teknologia maila ertain-txikia	Daturik ez
Jarduera industrialeko teknologia maila txikia	Daturik ez
Ustiategi kopurua	
Oinordegabeko 50 urtetik gorako ustiategi-buruak	Sekretu estatistikoa
Lur artifizializazioaren hazkundera (2000/06)	2000 urtean ez zegoen artifizializazio esanguratsurik
Lur artifizializazioaren hazkundera (1990/2000)	1990 urtean ez zegoen artifizializazio esanguratsurik
Etxebizitzaren batz besteko prezioa	

12.Herri elkargoko oharrak

	50 eta + urteko langabetuen hazkundera (2007/11)	Gazte langabetuen hazkundera (<25 urte)
2. Iholdi-Oztibarreko herri elkargoa	2007 urtean ez zegoen langabeturik.	2007 urtean ez zegoen langabeturik

Sustatzailea: Gaindegia



Ipar Euskal Herriko udalerriak, aldagai sozio ekonomikoen arabera 2013

Egileak

Txomin Poveda eta Asier Otxoa de Retana

A large, abstract graphic composed of overlapping, semi-transparent blue and grey geometric shapes, resembling a stylized map or a complex architectural structure, located at the bottom of the page.

Suhuskune

AURKIBIDEA

1. Demografia
2. Gizarte errealitatea eta bizi baldintzak
3. Jarduera ekonomikoa
4. Lurralde antolamendua eta hirigintza
5. Etxebizitza
6. Azpiegiturak eta zerbitzuen irisgarritasuna
7. Tokiko fiskalitate zuzena
8. Tokiko nortasuna eta joera politikoa
9. Oharrak
10. Eranskinak: Adierazle zerrenda
11. Udalerrri oharrak
12. Herri elkargoko oharrak

1. Demografia

1.1 Biztanleria lurraldean

	1.Suhuskune	2.Iholdi-Oztibarreko herri elkargoa	3.Barnekaldea	4.Iparraldea	5.Euskal Herria
Biztanleria osoa (p. munic.)	194	3 740	41 532	289 543	3 127 326

Unit.: Kopuru gordina
INSEE eta INE

	Biztanleriaren hazkundera (p. munic.) 06/09	Biztanleriaren hazkundera (p. munic.) 99/09
1.Suhuskune	-3,9	-5,4
2.Iholdi-Oztibarreko herri elkargoa	3,2	8,5
3.Barnekaldea	2,0	3,6
4.Iparraldea	6,6	10,2
5.Euskal Herria	4,7	7,1

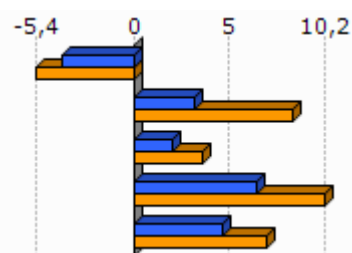

Unit.: %
INSEE eta INE, 2006/2009 eta 1999/2009

	Amatasun indizea (2009)
1.Suhuskune	36,8
2.Iholdi-Oztibarreko herri elkargoa	33,9
3.Barnekaldea	28,9
4.Iparraldea	22,4
5.Euskal Herria	21,9

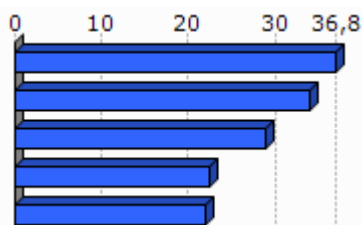

Unit.: %
INSEE eta INE, 2009

	Bizitza proiektuak garatzeko adinekoen iraute eta erakargarritasun tasa (1999/2009)
1.Suhuskune	-0,6
2.Iholdi-Oztibarreko herri elkargoa	7,0
3.Barnekaldea	-1,0
4.Iparraldea	8,5
5.Euskal Herria	9,5

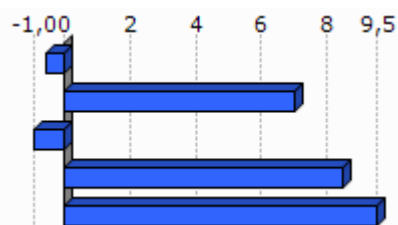

Unit.: %
INSEE eta INE. Ekoizpen propioa., 1999/2009

1.2 Biztanleriaren egitura

	Friz indizea (2009)
1.Suhuskune	96,2
2.Iholdi-Oztibarreko herri elkargoa	85,6
3.Barnekaldea	81,5
4.Iparaldea	77,1
5.Euskal Herria	55,4

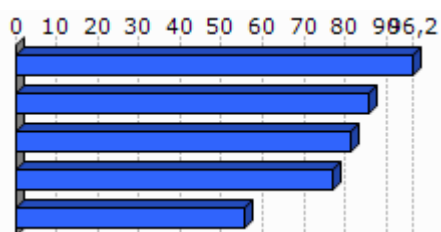

Unit.: %
INSEE eta INE, 2009

	Zahartze indizea (2009)
1.Suhuskune	90,0
2.Iholdi-Oztibarreko herri elkargoa	105,2
3.Barnekaldea	150,1
4.Iparaldea	144,1
5.Euskal Herria	138,1

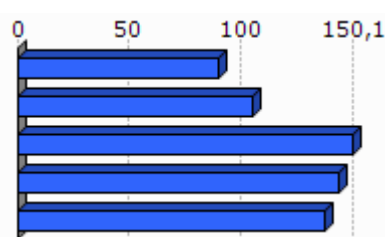

Unit.: %
INSEE eta INE, 2009

	Emakumezotasun indizea (15-64) , (2009)
1.Suhuskune	44,5
2.Iholdi-Oztibarreko herri elkargoa	46,1
3.Barnekaldea	47,6
4.Iparaldea	50,5
5.Euskal Herria	49,4

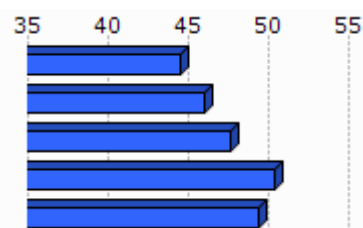

Unit.: %
INSEE eta INE, 2009

2.Gizarte errealitatea eta bizi baldintzak

2.1 Jarduera eta enplegua

	Jarduera tasa (2009)	Emakumezkoen jarduera tasa (2009)
1.Suhuskune	77,3	71,7
2.Iholdi-Oztibarreko herri elkargoa	74,1	71,9
3.Barnekaldea	72,8	70,3
4.Iparraldea	71,7	68,9
5.Euskal Herria	72,9	67,0

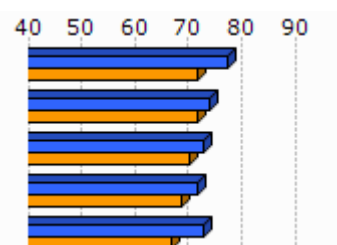

Unit.: %
INSEE eta INE, 2009

	Biztanleria aktiboaren hazkundera (1999/2009)
1.Suhuskune	11,8
2.Iholdi-Oztibarreko herri elkargoa	7,7
3.Barnekaldea	5,5
4.Iparraldea	13,0
5.Euskal Herria	13,8

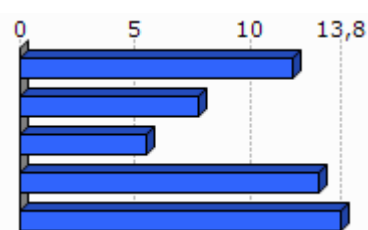

Unit.: %
INSEE eta INE, 1999/2009

2.2 Langabezia

	1.Suhuskune	2.Iholdi-Oztibarreko herri elkargoa	3.Barnekaldea	4.Iparraldea	5.Euskal Herria
Langabetu kopurua (2011)	0	43	892	12 479	201 708

Unit.: Kopuru gordina
Pôle emploi eta Espainiako Enplegu eta Gizarte Segurantza Ministerioa, 2011

Egileak: Txomin Poveda eta Asier Otxoa de Retana

	Langabetuen hazkundera (2007/11)
1. Suhuskune	
2. Iholdi-Oztibarreko herri elkargoa	38,7
3. Barnekaldea	62,5
4. Iparraldea	43,9
5. Euskal Herria	92,1

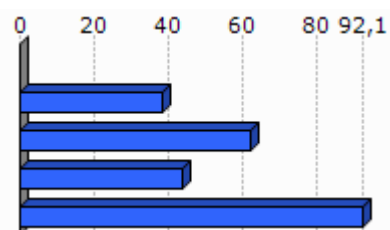

Unit.: %

Pôle emploi eta Espainiako Enplegu eta Gizarte Segurantza Ministerioa, 2007/2011

	Emakumezko langabetuak, langabetu guztiekiko (2011)
1. Suhuskune	
2. Iholdi-Oztibarreko herri elkargoa	30,2
3. Barnekaldea	31,8
4. Iparraldea	48,8
5. Euskal Herria	50,7

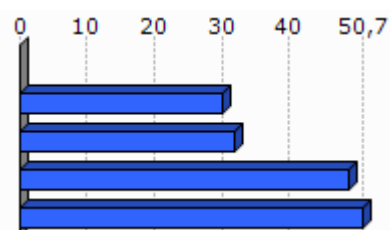

Unit.: %

Pôle emploi eta Espainiako Enplegu eta Gizarte Segurantza Ministerioa, 2011

	50 eta + urteko langabetuak, langabetu guztiekiko (2011)	50 eta + urteko langabetuen hazkundera (2007/11)
1. Suhuskune		
2. Iholdi-Oztibarreko herri elkargoa	0,0	
3. Barnekaldea	8,5	100,0
4. Iparraldea	18,3	85,8
5. Euskal Herria	38,8	86,1

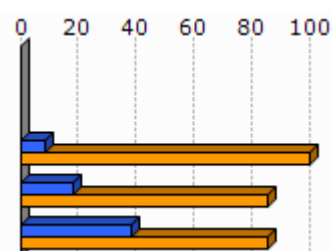

Unit.: %

Pôle emploi eta Espainiako Enplegu eta Gizarte Segurantza Ministerioa, 2007/2011

	Lan-kaleraketagatik langabezia egoeran (2011)	Kontratu amaieragatik langabezia egoeran (2011)
1. Suhuskune		
2. Iholdi-Oztibarreko herri elkargoa	11,6	88,4
3. Barnekaldea	10,9	87,4
4. Iparraldea	25,2	66,3

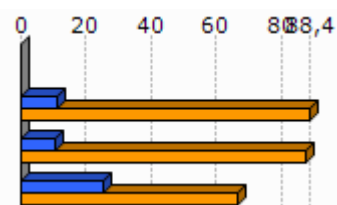

Unit.: %

Pôle emploi, 2011

2.3 Katgoria Sozio-Profesionala eta formazio maila

	Laborari aktiboaren presentzia (2009)	Laborari aktiboaren hazkundera (1999/2009)
1.Suhuskune	25,0	-43,3
2.Iholdi-Oztibarreko herri elkargoa	23,5	-23,5
3.Barnekaldea	15,9	-24,0
4.Iparraldea	3,2	-23,7

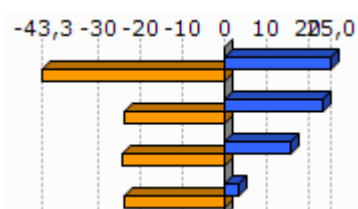

Unit.: %
INSEE, 1999/2009

	Enpresa buru, artisau eta merkatari aktiboaren presentzia (2009)	Enpresa buru, artisau eta merkatari aktiboaren hazkundera (1999/2009)
1.Suhuskune	5,0	2,1
2.Iholdi-Oztibarreko herri elkargoa	9,3	30,8
3.Barnekaldea	8,8	5,9
4.Iparraldea	8,8	2,8

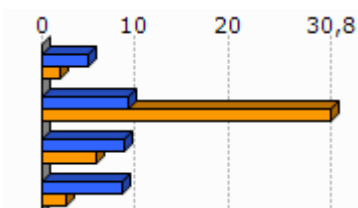

Unit.: %
INSEE, 1999/2009

	Kudeatzaile eta lanbide intelektualak aktiboaren presentzia (2009)	Kudeatzaile eta lanbide intelektualak aktiboaren hazkundera (1999/2009)
1.Suhuskune	0,0	
2.Iholdi-Oztibarreko herri elkargoa	4,6	66,9
3.Barnekaldea	6,0	46,1
4.Iparraldea	11,6	30,0

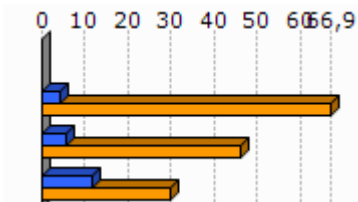

Unit.: %
INSEE, 1999/2009

	Tarteko lanbideak aktiboaren presentzia (2009)	Tarteko lanbideak aktiboaren hazkundera (1999/2009)
1.Suhuskune	15,0	53,1
2.Iholdi-Oztibarreko herri elkargoa	13,4	20,6
3.Barnekaldea	18,2	28,2
4.Iparraldea	25,5	26,2

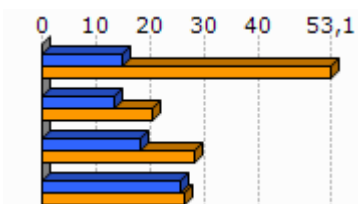

Unit.: %
INSEE, 1999/2009

	Enplegatuak aktiboaren presentzia (2009)	Enplegatuak aktiboaren hazkundera (1999/2009)
1. Suhuskune	10,0	-49,0
2. Iholdi-Oztibarreko herri elkargoa	19,7	-2,7
3. Barnekaldea	24,1	-0,7
4. Iparraldea	31,6	1,6

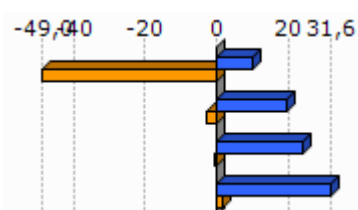

Unit.: %
INSEE, 1999/2009

	Langileak aktiboaren presentzia (2009)	Langileak aktiboaren hazkundera (1999/2009)
1. Suhuskune	45,0	52,9
2. Iholdi-Oztibarreko herri elkargoa	29,4	12,2
3. Barnekaldea	27,3	-7,5
4. Iparraldea	20,3	-3,4

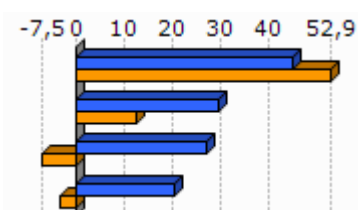

Unit.: %
INSEE, 1999/2009

	Diploma profesionalik gabeko biztanleriaren presentzia (2008)	Teknikalari diploma oinarrikoa duen biztanleriaren presentzia (2008)	Batxilergoa duen biztanleriaren presentzia (2008)	Goi mailako ikasketetako diploma duen biztanleriaren presentzia (2008)
1. Suhuskune	39,5	29,9	17,7	12,9
2. Iholdi-Oztibarreko herri elkargoa	39,5	32,2	13,9	14,4
3. Barnekaldea	41,2	28,3	14,2	16,3
4. Iparraldea	32,7	26,7	17,1	23,6

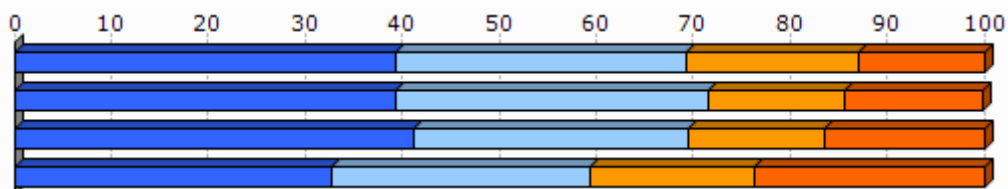

Unit.: %
INSEE, 2008

2.4 Errenta

	1.Suhuskune	2.Iholdi-Oztibarreko herri elkargoa
Errenta mediana (kontsumo unitateko), (2010)	12 794	15 094
Errentaren bederatzigarren dezila (kontsumo unitateko), (2010)		27 298
Errentaren lehen dezila (kontsumo unitateko), (2010)		7 069

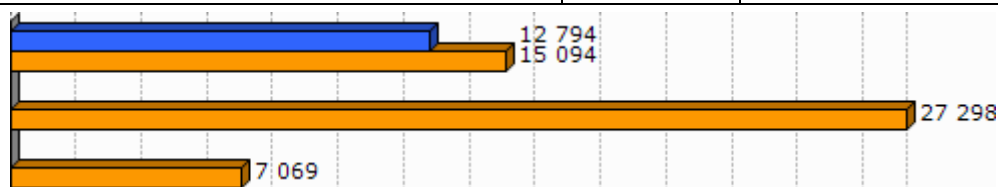

Unit.: €
INSEE, 2010

	Errenta dezilen arteko distantzia (kontsumo unitateko), (2010)
1.Suhuskune	
2.Iholdi-Oztibarreko herri elkargoa	3,9

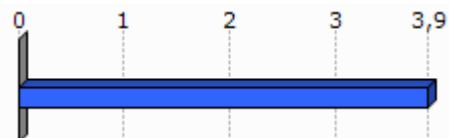

Unit.: Unitate gabekoa
INSEE, 2010

	Lan-sariak guztizko errentan, (2010)	Diru laguntzak guztizko errentan, (2010)	Etekinak guztizko errentan, (2010)	Besteak (gehienbat ondasuneko diru sartzeak) guztizko errentan, (2010)
1.Suhuskune				
2.Iholdi-Oztibarreko herri elkargoa	50,1	28,7	13,8	7,4

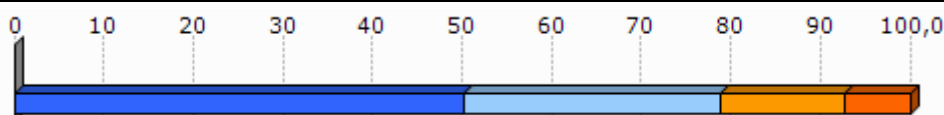

Unit.: %
INSEE, 2010

	Bataz besteko lan-saria orduko (denb. osoko lanaldian), (2009)
1.Suhuskune	
2.Iholdi-Oztibarreko herri elkargoa	10,2

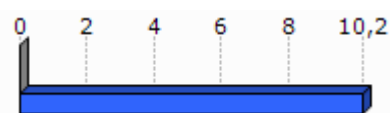

Unit.: €
INSEE, 2009

	Emakumezkoen lan-saria gizonezkoekiko (denb. osoko lanaldian), (2009)
1.Suhuskune	
2.Iholdi-Oztibarreko herri elkargoa	87,3

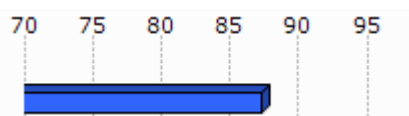

Unit.: %
INSEE, 2009

	Bataz besteko lan sariaren hazkundera (denb. osoko lanaldian), (2004/09)
1.Suhuskune	
2.Iholdi-Oztibarreko herri elkargoa	9,1

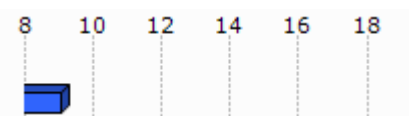

Unit.: %
INSEE, 2004/2009

2.5 Arrisku ekonomikoaren menpeko giza talde nagusiak

Gazteak

	Gazteen iraute tasa, (1999/2009)	Emakumezko gazteen iraute tasa, (1999/2009)
1.Suhuskune	-33,0	-29,8
2.Iholdi-Oztibarreko herri elkargoa	0,4	6,1
3.Barnekaldea	-16,9	-19,8
4.Iparraldea	-4,8	-3,8
5.Euskal Herria	15,3	15,5

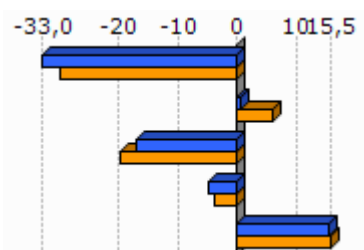

Unit.: %
INSEE eta INE. Ekoizpen propioa., 1999/2009

	Gazte langabetuak (<25 urte) langabetu guztiekiko (2011)	Gazte langabetuen hazkundera (<25 urte) (2007/11)
1.Suhuskune		
2.Iholdi-Oztibarreko herri elkargoa	0,0	
3.Barnekaldea	6,2	34,1
4.Iparraldea	14,6	45,2
5.Euskal Herria	9,0	102,5

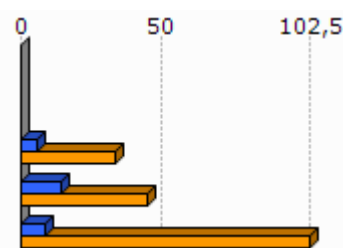

Unit.: %
Pôle emploi eta Espainiako Enplegu eta Gizarte Segurantza Ministerioa, 2007/2011

	1.Suhuskune	2.Iholdi-Oztibarreko herri elkargoa
Emakumezko gazteen (18-25) batz besteko lan-saria orduko (denb. osoko lanaldian), (2009)		8,2
Gizonezko gazteen (18-25) batz besteko lan-saria orduko (denb. osoko lanaldian), (2009)		9,2

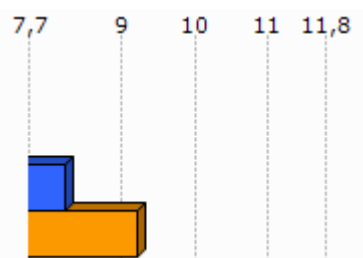

Unit.: €
INSEE, 2009

Adinekoak

	1.Suhuskune	2.Iholdi-Oztibarreko herri elkargoa	3.Barnekaldea	4.Iparraldea
65 urtetik gorako biztanleak etxean bakarrik, (2009)	12	128	2 422	19 864
75 urtetik gorako biztanleak etxean bakarrik, (2009)	4	76	1 524	12 683

Unit.: Kopuru gordina
INSEE, 2009

	Adineko biztanleen bakartasun maila (>65 urte), (2009)	Zaharren menpekotasun indizea, (2009)
1.Suhuskune	33,3	30,3
2.Iholdi-Oztibarreko herri elkargoa	17,5	32,1
3.Barnekaldea	24,6	39,4
4.Iparraldea	31,4	35,1
5.Euskal Herria		29,7

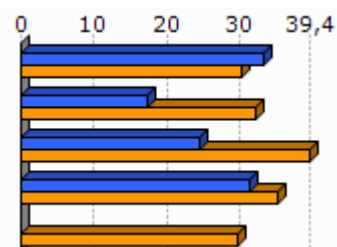

Unit.: %
INSEE eta INE, 2009

Guraso bakarreko familiak

	1.Suhuskune	2.Iholdi-Oztibarreko herri elkargoa	3.Barnekaldea	4.Iparraldea
Guraso bakarreko (<65 urte) familia nuklearrak, (2009)	4	33	856	9 983

Unit.: Kopuru gordina
INSEE, 2009

Egileak: Txomin Poveda eta Asier Otxoa de Retana

	Guraso bakarreko (<65 urte) familia nuklearren proportzioa, (2009)	Guraso bakarreko (<65 urte) familia nuklearren emakumezotasuna, (2009)
1.Suhuskune	9,1	100,0
2.Iholdi-Oztibarreko herri elkargoa	3,2	86,9
3.Barnekaldea	7,4	77,0
4.Iparaldea	12,5	83,0

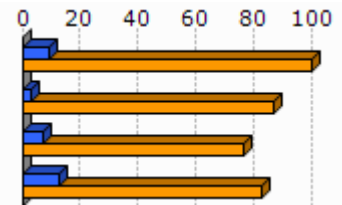

Unit.: %
INSEE, 2009

	1.Suhuskune	2.Iholdi-Oztibarreko herri elkargoa	3.Barnekaldea	4.Iparaldea
Guraso bakarreko haur kopurua (0-24 urte bitartean), (2009)	8	36	931	11 658

Unit.: Kopuru gordina
INSEE, 2009

	Guraso bakarreko haur kopuruaren proportzioa (0-24 urte bitartean), (2009)
1.Suhuskune	15,4
2.Iholdi-Oztibarreko herri elkargoa	4,1
3.Barnekaldea	11,1
4.Iparaldea	19,8

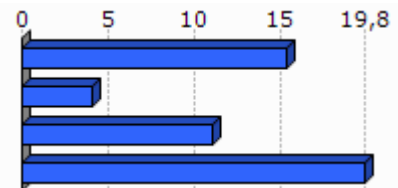

Unit.: %
INSEE, 2009

3. Jarduera ekonomikoa

3.1 Ehuna ekonomikoa

	1.Suhuskune	2.I holdi-Oztibarreko herri elkargoa	3.Barnekaldea	4.I parraldea	5.Euskal Herria
Establezimendu kopurua (2013-01)	19	357	3 839	22 899	243 998

Unit.: Kopuru gordina
SIRENE, DIRAE eta CAMERDATA, 2013-01

	Lehen sektoreko establezimenduen proportzioa (2013-01)	Industria sektoreko establezimenduen proportzioa (2013-01)	Eraikuntza sektoreko establezimenduen proportzioa (2013-01)	Zerbitzuen sektoreko establezimenduen proportzioa (2013-01)
1.Suhuskune	47,4	31,6	0,0	21,1
2.I holdi-Oztibarreko herri elkargoa	39,2	11,2	7,3	42,3
3.Barnekaldea	24,5	10,7	7,3	57,5
4.I parraldea	6,3	6,1	8,0	79,6
5.Euskal Herria	3,3	8,3	13,9	74,5

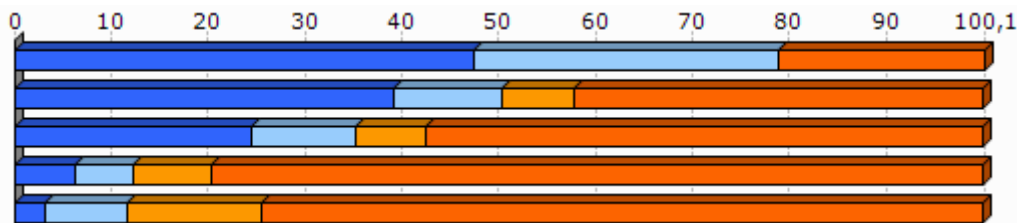

Unit.: %
SIRENE, DIRAE eta CAMERDATA, 2013-01

	Establezimenduen bertakotutze tasa (2013-01)
1.Suhuskune	100,0
2.I holdi-Oztibarreko herri elkargoa	98,9
3.Barnekaldea	96,3
4.I parraldea	89,8
5.Euskal Herria	90,6

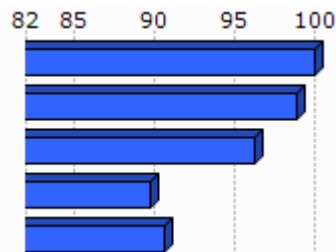

Unit.: %
SIRENE, DIRAE eta CAMERDATA. Ekoizpen propioa., 2013-01

	Jarduera industrialeko teknologia maila handia (2013-01)	Jarduera industrialeko teknologia maila ertain-handia (2013-01)	Jarduera industrialeko teknologia maila ertain-txikia (2013-01)	Jarduera industrialeko teknologia maila txikia (2013-01)
1.Suhuskune	1,3			
2.Iholdi-Oztibarreko herri elkargoa	0,0	0,0	31,3	68,8
3.Barnekaldea	1,0	2,5	22,7	73,9
4.Iparaldea	1,8	10,2	24,8	63,2
5.Euskal Herria	1,8	15,6	44,0	38,6

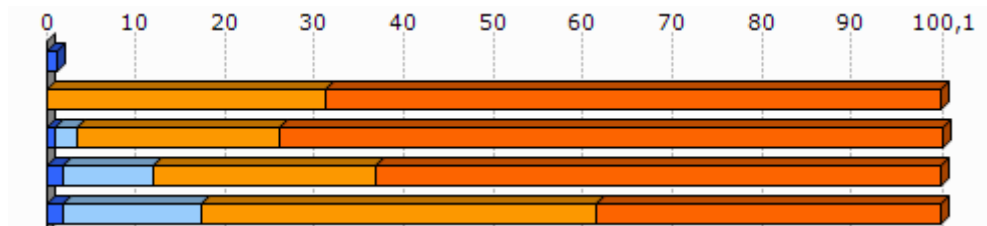

Unit.: %
SIRENE, DIRAE eta CAMERDATA, 2013-01

3.2 Giza lan eskua

	Biztanleria aktiboaren egituraren indizea (2009)	Hurrengo hamarkadan erretiroa hartu behar duen langilegoa (2009)
1.Suhuskune	27,3	28,4
2.Iholdi-Oztibarreko herri elkargoa	31,4	32,1
3.Barnekaldea	31,3	36,2
4.Iparaldea	32,0	33,5
5.Euskal Herria		13,3

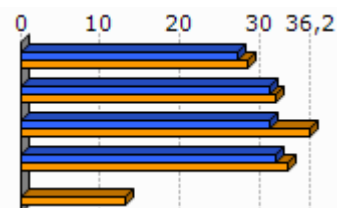

Unit.: %
INSEE eta INE, 2009

	Udalerrian bizi diren landunak, udalerriko lanpostuekiko (2009)	Udalerrian bizi eta lan egiten duten landunak, udalerriko landunekiko (2009)
1.Suhuskune	-54,2	59,7
2.Iholdi-Oztibarreko herri elkargoa	-23,4	43,3
3.Barnekaldea	-9,4	40,3
4.Iparaldea	0,3	37,0

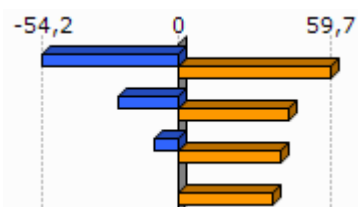

Unit.: %
INSEE, 2009

	Tokiko ekonomiara bideratutako enplegua (2009)	Tokiko ekonomiara bideratutako enpleguaren hazkundera (1999/2009)
1.Suhuskune	23,1	-9,7
2.Iholdi-Oztibarreko herri elkargoa	46,7	-6,8
3.Barnekaldea	54,9	-4,4
4.Iparraldea	70,2	-2,1

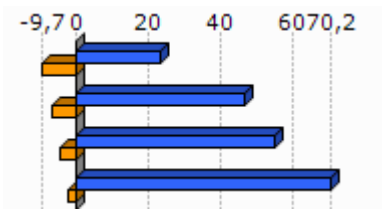

Unit.: %
INSEE, 1999/2009

	Ekintzailetasun ekonomikoaren tasa (2013-01)
1.Suhuskune	100,0
2.Iholdi-Oztibarreko herri elkargoa	95,0
3.Barnekaldea	89,0
4.Iparraldea	84,0
5.Euskal Herria	84,0

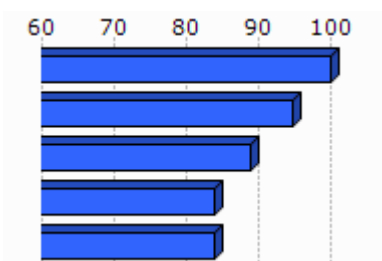

Unit.: %
SIRENE, DIRAE eta CAMERDATA, 2013-01

	Autonomoen tasa (2013-01)
1.Suhuskune	37,3
2.Iholdi-Oztibarreko herri elkargoa	34,7
3.Barnekaldea	27,9
4.Iparraldea	17,7
5.Euskal Herria	19,0

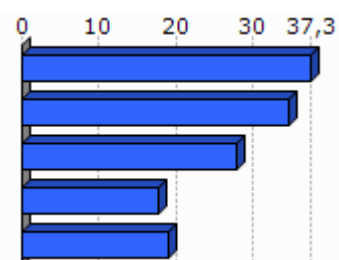

Unit.: %
SIRENE eta Espainiako Enplegu eta Gizarte Segurantzaren Ministerioa. Ekoizpen propioa., 2013-01

3.3 Laborantza

	Ustiategi kopurua (2010)	Ustiategiaren hazkundera (2000/10)
1.Suhuskune	24	-6
2.Iholdi-Oztibarreko herri elkargoa	386	-57
3.Barnekaldea	2 863	-445
4.Iparraldea	4 453	-1 415
5.Euskal Herria	37 090	-34 609

Unit.: Kopuru gordina
Frantziako Laborantza, Nekazaritzako Elikagaien eta Basoen Ministerioa eta INE, 2000/10

	Ustiategiaren hazkundera (2000/10), (Unit.: %)	Bataz besteko produkzio gordina ustiategiko (2010)
1.Suhuskune	-20,0	56,6
2.Iholdi-Oztibarreko herri elkargoa	-12,9	60,2
3.Barnekaldea	-13,5	51,8
4.Iparaldea	-25,6	49,7
5.Euskal Herria	-48,3	

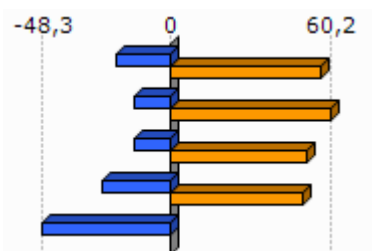

Unit.: K€

Frantziako Laborantza, Nekazaritzako Elikagaien eta Basoen Ministerioa eta INE, 2000/10

Frantziako Laborantza, Nekazaritzako Elikagaien eta Basoen Ministerioa, 2010

	Ustiategiaren bataz besteko NAE azalera (2010)	NAE azaleraren hazkundera (2000/10)
1.Suhuskune	28,2	-17,3
2.Iholdi-Oztibarreko herri elkargoa	34,7	-10,2
3.Barnekaldea	31,4	-6,9
4.Iparaldea	28,1	-9,6
5.Euskal Herria	23,5	-13,7

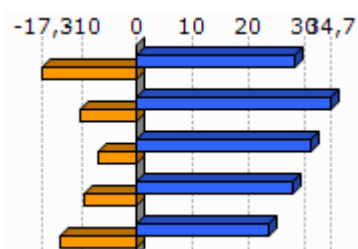

Unit.: Unit.: Ha/ustiategiko; %

Frantziako Laborantza, Nekazaritzako Elikagaien eta Basoen Ministerioa eta INE, 2000/10

	Oinordegabeko 50 urtetik gorako ustiategi-buruak (2010)
1.Suhuskune	
2.Iholdi-Oztibarreko herri elkargoa	17,9
3.Barnekaldea	23,4
4.Iparaldea	27,9

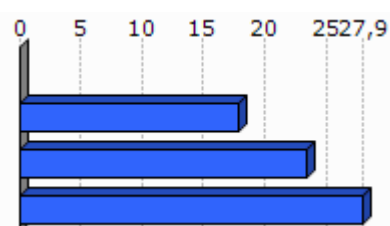

Unit.: %

Frantziako Laborantza, Nekazaritzako Elikagaien eta Basoen Ministerioa, 2010

4. Lurralde antolamendua eta hirigintza

4.1 Lurralde antolamendua

	NATURA2000 eremua (2013-05)	ZNIEFF I eremua (2010)	ZNIEFF II eremua (2010)
1.Suhuskune	12,9	0,0	36,3
2.Iholdi-Oztibarreko herri elkargoa	14,8	9,1	44,4
3.Barnekaldea	24,8	6,3	38,2
4.Iparraldea	23,9	6,0	33,1

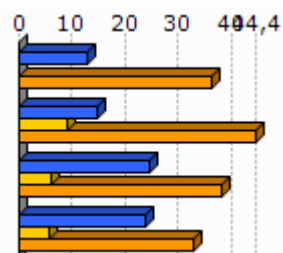

Unit.: %

Frantziako Ekologia, Garapen Iraunkorra eta Energiaren Ministerioa , 2013/05 eta 2010

	Lurraren artifizializazioa (%), 2006
1.Suhuskune	0,0
2.Iholdi-Oztibarreko herri elkargoa	0,2
3.Barnekaldea	1,4
4.Iparraldea	6,6
5.Euskal Herria	2,5

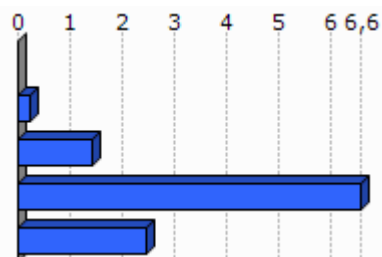

Unit.: %

Corine Land Cover, 2006

	1.Suhuskune
Lur artifizializazioaren hazkundea (1990/2000)	
Lur artifizializazioaren hazkundea (2000/06)	

Unit.: %

Corine Land Cover, 1990/2000 eta 2000/2006

	PLHaren presentzia (2011)	Hirigintza arautzeko planen presentzia (2011)	Lurralde Koherentziarako Planen presentzia (SCOT) (2013)
1.Suhuskune	EZ		EZ

Unit.: Bai/Ez; presentzia eta tipologia; Bai/Ez

DATAR, 2011

DGALN, 2013

	2.Iholdi-Oztibarreko herri elkargoa	3.Barnekaldea	4.Iparraldea
Hirigintza dokumenturik gabeko herriak (%), (2011)	38,5	47,8	35,2
Lurralde Koherentziarako Plana duten herriak (%), (2013)	0,0	7,1	33,3
PLHa duten herriak (%), (2011)	0,0	0,9	6,3

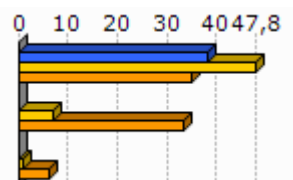

Unit.: %
DATAR, 2011
DGALN, 2013

4.2 Hirigintza

	Baimendutako etxebizitza eraikuntzen batz besteko kopurua urtero (2002/07)	Baimendutako etxebizitza eraikuntzen batz besteko kopurua urtero (2008/12)
1.Suhuskune	1	1
2.Iholdi-Oztibarreko herri elkargoa	95	214
3.Barnekaldea	497	619
4.Iparraldea	3 223	3 071
5.Euskal Herria	33 607	19 397

Unit.: Kopuru gordina
Frantziako Ekologia, Garapen Iraunkorra eta Energiaren Ministerioa eta Espainiako Sustapen Ministerioa, 2002/07 eta 2008/2012

	Baimendutako etxebizitza eraikuntzen batz besteko azalera urtero (2002/07)	Baimendutako etxebizitza eraikuntzen batz besteko azalera urtero (2008/12)
1.Suhuskune	134	129
2.Iholdi-Oztibarreko herri elkargoa	11 804	20 253
3.Barnekaldea	60 953	62 185
4.Iparraldea	310 544	275 668
5.Euskal Herria	2 974 544	1 829 868

Unit.: m2
Frantziako Ekologia, Garapen Iraunkorra eta Energiaren Ministerioa eta Espainiako Sustapen Ministerioa, 2002/07 eta 2008/2012

5. Etxebizitza

	Etxebizitza parkearen hazkundea (1999/2009)	Bigarren etxebizitzaren hazkundea (1999/2009)
1.Suhuskune	18,7	92,6
2.Iholdi-Oztibarreko herri elkargoa	18,2	23,5
3.Barnekaldea	14,8	32,7
4.Iparraldea	19,0	34,3
5.Euskal Herria	15,7	1,4

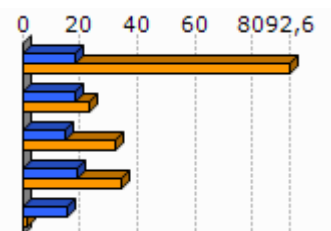

Unit.: %
INSEE eta INE, 1999/2009

	Bigarren etxebizitzaren presentzia (2009)	Etxebizitza hutsen presentzia (2009)
1.Suhuskune	15,1	3,5
2.Iholdi-Oztibarreko herri elkargoa	11,8	6,5
3.Barnekaldea	13,8	7,2
4.Iparraldea	20,8	4,3
5.Euskal Herria	7,2	8,3

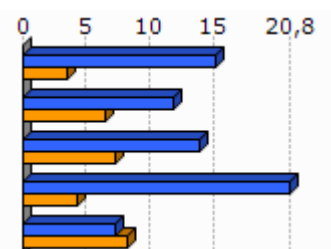

Unit.: %
INSEE eta INE, 2009

	Etxebizitzaren batz besteko prezioa (2013)
1.Suhuskune	1 782
2.Iholdi-Oztibarreko herri elkargoa	1 741
3.Barnekaldea	1 704
4.Iparraldea	2 024
5.Euskal Herria	2 565

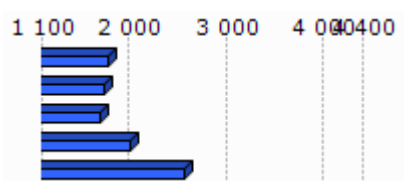

Unit.: €/m²
Ekoizpen propioa, 2013
* Euskal Herria: Zazpi hiriburu eta 25.000 biztanletik gorako udalerrien batz bestekoa.

Egileak: Txomin Poveda eta Asier Otxoa de Retana

	Etxebizitza sozialen tasa (datu ofiziala), (2009)	Etxebizitza sozialen tasa (guztizko etxebizitza parkearekiko), (2009)
1. Suhuskune		
2. Iholdi-Oztibarreko herri elkargoa		0,0
3. Barnekaldea		1,4
4. Iparraldea		6,8

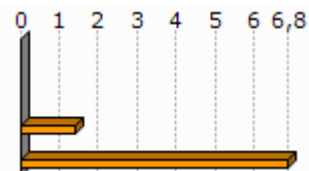

Unit.: %

Lurralde berdintasuna eta etxebizitzaren ministerioa, 2009

Akitaniako DREAL eta INSEE. Ekoizpen propioa., 2009

	Etxebizitza soziala kopuruaren batz besteko hazkundera (2001/07)	Etxebizitza soziala kopuruaren batz besteko hazkundera (2008/10)
1. Suhuskune		
2. Iholdi-Oztibarreko herri elkargoa	0,0	0,0
3. Barnekaldea	4,7	0,0
4. Iparraldea	108,0	269,0

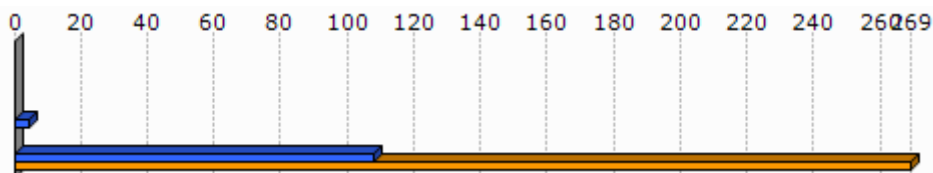

Unit.: urteko batz besteko kopurua

DREAL Aquitaine, 2001/07 eta 2008/2010

6. Azpiegitura eta zerbitzuen irisgarritasuna

	Garraio publikoaren lotura kopurua (2013)
1.Suhuskune	0,0
2.I holdi-Oztibarreko herri elkargoa	0,3
3.Barnekaldea	0,4
4.Iparraldea	0,7

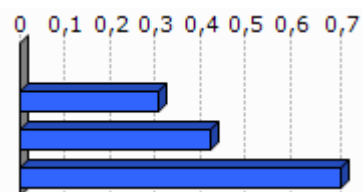

Unit.: Kopuru gordina
Ekoizpen propioa, 2013

	1.Suhuskune	2.I holdi-Oztibarreko herri elkargoa	3.Barnekaldea	4.Iparraldea	5.Euskal Herria
Osasun zentro azpiegitura gertuenera errepide bidezko distantzia (2012)	12,8	15,4	10,6	9,2	2,7
Ospital gertuenera errepide bidezko distantzia (2012)	12,8	15,4	9,5	9,4	2,2
Txikizkako merkataritza gertuenera errepide bidezko distantzia (2012)	5,9	2,9	3,2	2,5	1,3
Janarizko txikizkako merkataritza gertuenera errepide bidezko distantzia (2012)	5,9	3,0	3,6	2,9	2,4
Finantza bulego gertuenera errepide bidezko distantzia (2012)	12,0	15,0	8,2	7,3	3,7

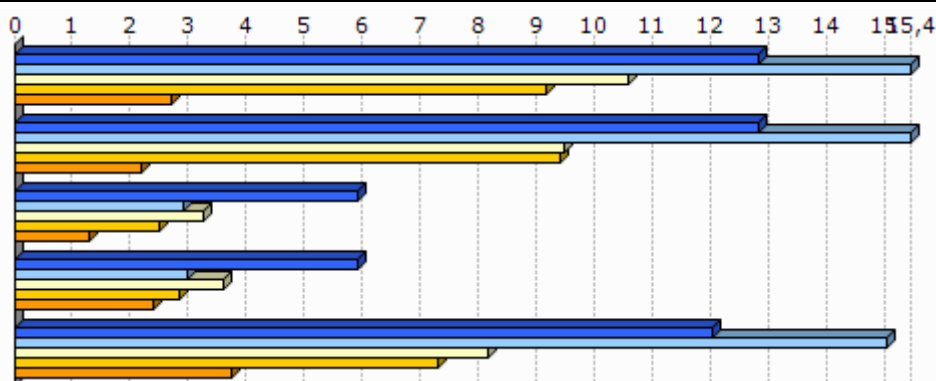

Unit.: Km.

INSEE, Nafarroako Gobernua, EUSTAT, Nafarroako Datu Espazialen Azpiegitura eta Espainiako Sustapen Ministerioa. Ekoizpen propioa., 2012

INSEE, EUSTAT eta Nafarroako Datu Espazialen Azpiegitura. Ekoizpen propioa., 2012

INSEE, EUSTAT, CAMERDATA eta Espainiako Sustapen Ministerioa. Ekoizpen propioa., 2012

INSEE, EUSTAT, CAMERDATA eta Espainiako Sustapen Ministerioa. Ekoizpen propioa., 2012

INSEE, EUSTAT eta CAMERDATA. Ekoizpen propioa., 2012

7.1 Tokiko fiskalitate zuzena

	Etxebizitzetzi ezarritako zerga (TH), (2012)	Eraikitako lurri ezarritako zerga (TFB), (2012)	Eraiki gabeko lurri ezarritako zerga (TFNB), (2012)	Enpresei ezarritako zerga (CFE), (2012)
1.Suhuskune	19,0	8,0	27,0	18,2
2.Iholdi-Oztibarreko herri elkargoa	18,8	7,2	29,0	20,7
3.Barnekaldea	13,9	8,7	32,4	22,2
4.Iparaldea	14,0	9,3	32,2	22,3
Iholdi-Oztibarreko herri elkargoko fiskalitate zuzena	3,4	1,5	5,7	3,9

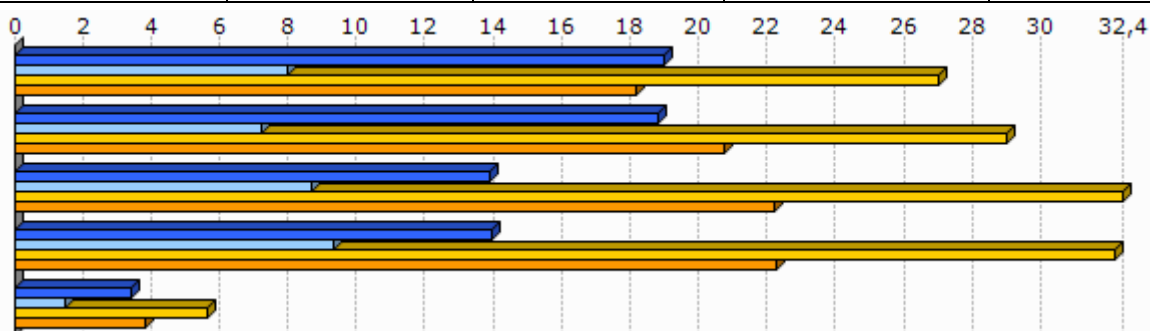

Unit.: %

Kontu publikoen, aurrekontuaren eta estatu erreformaren ministerioa, 2012

	1.Suhuskune
Eraiki gabeko lurri ezarritako zergaren urteko batz besteko hazkundea (TFNB) (2008/12)	1,2
Eraikitako lurri ezarritako zergaren urteko batz besteko hazkundea (TFB) (2008/12)	0,0
Etxebizitzetzi ezarritako zergaren urteko batz besteko hazkundea (TH) (2008/12)	15,6

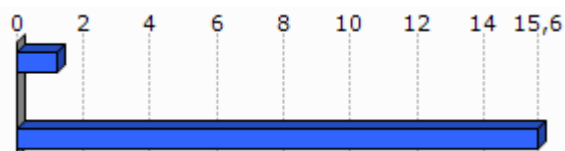

Unit.: %

Kontu publikoen, aurrekontuaren eta estatu erreformaren ministerioa, 2008/12

8.Tokiko nortasuna eta joera politikoa

8.1 Tokiko nortasuna

	Elkarteen dentsitatea (mila biztanleko), (2013)
1.Suhuskune	10,3
2.Iholdi-Oztibarreko herri elkargoa	1,5
3.Barnekaldea	1,8
4.Iparraldea	1,4

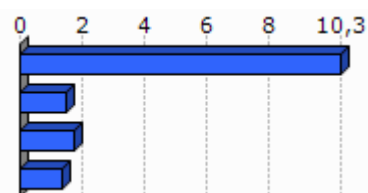

Unit.: %

INSEE. Ekoizpen propioa., 2013

	Euskararen ezagutza tasa (2010)	Euskararen erabilera sozialaren tasa (2010)	Euskarazko matrikulazio tasa lehen hezkuntzan (2012)
1.Suhuskune	60,5	28,4	
2.Iholdi-Oztibarreko herri elkargoa	47,5	22,5	14,7
3.Barnekaldea	50,0	23,9	
4.Iparraldea	17,0	4,5	26,1
5.Euskal Herria	29,9	10,4	66,0

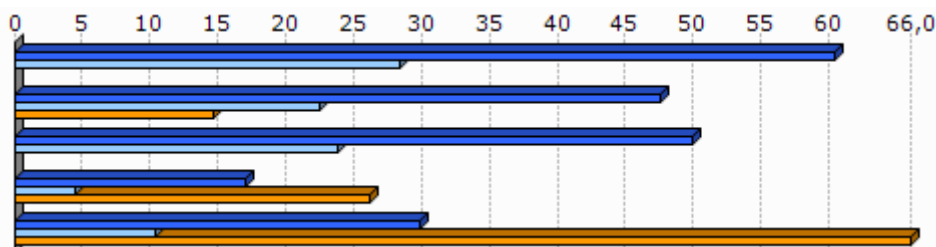

Unit.: %

Euskal Herriko Hizkuntza Adierazle Sistema (EAS), INSEE, EUSTAT, INE eta Nafarroako Estatistika Zerbitzua., 2010
Pirinio Atlantikoetako Hezkuntza Nazionalaren Departamentu Zerbitzua, EUSTAT eta Nafarroako Gobernu., 2012

	1.Suhuskune	2.Iholdi-Oztibarreko herri elkargoa	3.Barnekaldea	4.Iparraldea	5.Euskal Herria
Euskarazko Haur Hezkuntza-Lehen Hezkuntza azpiegitura gertuenera errepide bidezko distantzia (2012)	12,8	8,7	14,7	12,2	7,4
Haur Hezkuntza-Lehen Hezkuntza azpiegitura gertuenera errepide bidezko distantzia (2012)	5,9	1,5	1,2	0,9	2,3

Euskarazko bigarren hezkuntzako azpiegitura gertuenera errepide bidezko distantzia (2012)	12,7	12,0	25,3	21,2	19,0
Bigarren hezkuntzako azpiegitura gertuenera errepide bidezko distantzia (2012)	12,7	9,0	7,4	6,9	1,6
Euskaltegi gertuenera errepide bidezko distantzia (2012)	12,8	15,3	10,7	9,4	9,7

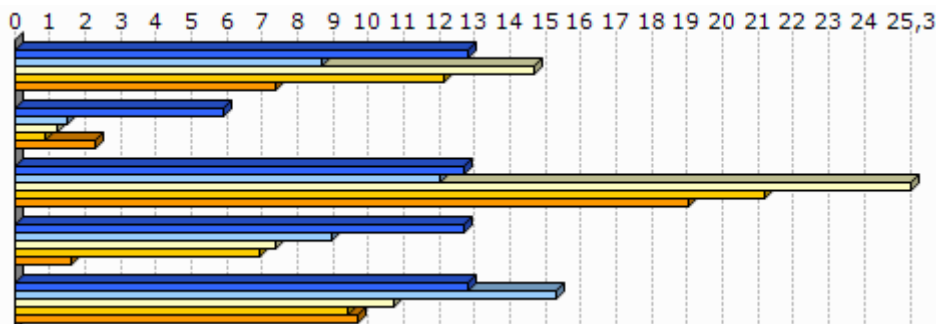

Unit.: Km.

Seaska, INSEE, Nafarroako Gobernua, EUSTAT eta Espainiako Sustapen Ministerioa. Ekoizpen propioa., 2012
INSEE, Nafarroako Gobernua, EUSTAT, Nafarroako Datu Espazialen Azpiegitura eta Espainiako Sustapen Ministerioa. Ekoizpen propioa., 2012

INSEE, Nafarroako Gobernua, EUSTAT eta Espainiako Sustapen Ministerioa. Ekoizpen propioa., 2012

INSEE, EUSTAT eta Nafarroako Datu Espazialen Azpiegitura. Ekoizpen propioa., 2012

AEK, HABE, IKA eta bilaketa propioa. Ekoizpen propioa., 2012

8.2 Joera politikoa

	2008ko udal hauteskundeetako abstentzio maila
1.Suhuskune	10,6
2.Iholdi-Oztibarreko herri elkargoa	9,5
3.Barnekaldea	14,4
4.Iparraldea	30,7

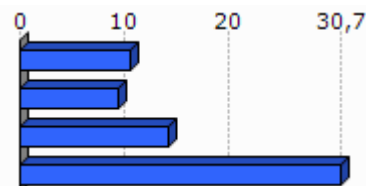

Unit.: %

Frantziako Barne Ministerioa, 2008

	1.Suhuskune	2.Iholdi-Oztibarreko herri elkargoa	3.Barnekaldea	4.Iparraldea
Eskualdeko hauteskundeetako abstentzioaren bilakaera (2004/10)	21,0	116,0	39,8	35,1
Legebiltzarreko hauteskundeetako abstentzioaren bilakaera (2007/12)	-14,0	2,9	6,2	6,8
Lehendakaritza hauteskundeetako abstentzioaren bilakaera (2007/12)	10,4	20,6	24,7	31,5
Europar legebiltzarreko hauteskundeetako abstentzioaren bilakaera (2004/09)	17,2	-4,9	-3,4	-0,2

Egileak: Txomin Poveda eta Asier Otxoa de Retana

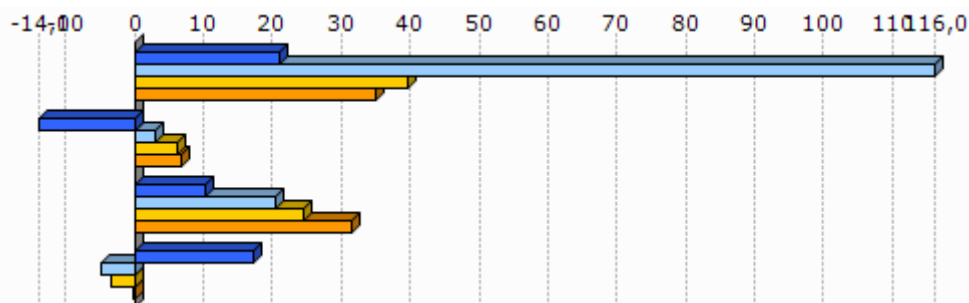

Unit.: %
Frantziako Barne Ministerioa, 2004/12

	Ezker muturreko alderdien hauteskundeen batz besteko presentzia	Ezkerreko alderdien hauteskundeen batz besteko presentzia	Alderdi abertzaleen hauteskundeen batz besteko presentzia	Eskuineko alderdien hauteskundeen batz besteko presentzia	Eskuin muturreko alderdien hauteskundeen batz besteko presentzia
1. Suhuskune	2,7	22,8	29,0	41,6	1,0



Unit.: %
Frantziako Barne Ministerioa. Ekoizpen propioa., 2008/12

	1. Suhuskune
Ezker muturreko alderdien batz besteko hazkundea	-44,3
Ezkerreko alderdien batz besteko hazkundea	518,6
Alderdi abertzaleen batz besteko hazkundea	66,3
Eskuineko alderdien batz besteko hazkundea	-48,8
Eskuin muturreko alderdien batz besteko hazkundea	

Unit.: %
Frantziako Barne Ministerioa. Ekoizpen propioa., 2001/12

9.0 harrak

GAZTEEN ETA EMAKUMEZKO GAZTEEN IRAUTE TASA

Gazteen iraute tasak eta emakumezko gazteen iraute tasak azken hamarkadako gazte kopuruaren hazkundera neurtzen dute. 1999 urteko 10 eta 19 urte bitarteko (emakumezko) gazteen kopurua 2009 urteko 20 eta 29 urte bitarteko (emakumezko) gazteen kopuruarekin alderatuz ekoizturiko adierazlea da, kasu bietan. Saldo positiboak zein negatiboak (emakumezko) gazteen erakartzea zein ihesa aditzera ematen digute.

LANGABEZIA

Enplegu bulegoetan langabetu gisa (A kategoria, Pôle emploi-ren sailkapenaren arabera) erregistraturiko pertsona kopurua aditzera ematen du.

Enplegua sustatzeko instituzioetan langabetu gisa erregistratzeko bi arrazoi erakusten dira hemen:

- Lan kaleratzeagatik: Arrazoi ezberdinetatik eratorri daitekeen egoera.
- Lan kontratu bukaeragatik: Epe mugatuko kontratu baten amaiera dela medio.

Badira langabetu gisa erregistratua egoteko egoera mota gehiago, hala nola, dimisioak eta lehenengo aldiz lan merkatura gerturatzen direnak, baina ez ditugu txostenean erantsi langabetu kopuru txikiak barnebiltzen baitituzte.

FORMAZIOA

Gizartearen formazioa INSEEren sailkapenean oinarritua dago baina hemen zabalago lantzen da. Ondorioz, 15 urtetik gorako jendetzak lortutako maila altueneko diploma aztertzen da hurrengo taulan ageri den baliokidetzen arabera:

GAINDEGIAko nomenklatura	INSEE ko nomenklatura
Diploma profesionalik gabeko biztanleria (% 15+ urte)	Pas de scolarité Aucun diplôme mais scolarité jusqu'en école primaire ou au collège Aucun diplôme mais scolarité au-delà du collège Certificat d'études primaires
Diploma gorenatzat, teknikari diploma oinarrikoa duen biztanleria (% 15+ urte)	BEPC, brevet élémentaire, brevet des collèges Certificat d'aptitudes professionnelles, brevet de compagnon Brevet d'études professionnelles
Diploma gorenatzat, batxilergoa duen biztanleria (% 15+ urte)	Baccalauréat général, brevet supérieur Bac technologique ou professionnel, brevet professionnel ou de technicien, BEC, BEI, BEH, capacité en droit
Diploma gorenatzat, goi mailako ikasketetako diploma duen biztanleria (% 15+ urte)	Diplôme universitaire de 1er cycle, BTS, DUT, diplôme des professions sociales ou de santé, d'infirmière(ier) Diplôme universitaire de 2ème ou 3ème cycle (y compris médecine, pharmacie, dentaire), diplôme d'ingénieur, d'une grande école, doctorat, etc.

ERRENTA

INSEEk udalerrri mailan errentaren datuak udalerrri handientzat soilik argitaratzen ditu sekretu estatistikoa dela medio. Hori dela eta, maiz ez dago udalerrri mailako daturik tauletan.

Kontsumo Unitatea (KU)

Errentaren inguruko datuak *Kontsumo Unitatearen* (Unité de Consommation–UC) arabera ageri dira.

Kontsumo Unitatea Ekonomi Lankidetzaren eta Garapenerako Erakundeak (ELGE) definitutako koefiziente batzuen arabera etxalde bakoitzean diren pertsonen kontsumoaren ponderazioz sortutako unitatea da. Koefiziente horiek honakoak dira:

- 1: etxaldeko lehen helduarentzat
- 0.5: hamalau urtetik gorako beste pertsonentzat
- 0.3: hamalau urtetik beherako haurrentzat

Errentaren datuak *Kontsumo Unitatearen* arabera ematearen helburua etxaldeen arteko konposizio desorekak neutralizatzea da.

Mediana, dezilak eta errenta dezilen arteko distantzia

Errenta mediana eta errentaren lehen eta bederatzigarren dezila ageri da tauletan. Medianak errentaren arabera tamaina bereko bi multzotan banatzen du populazioa eta dezilek hamar zatitan banatzen dute. Lehen errenta dezilak errenta apalenak aditzera ematen ditu. Errenta dezilen arteko distantziak errenta banaketa desorekatuaren maila neurtzen du.

Errentaren jatorria

Errentaren jatorri posibleak lau dira:

- Lan sariak
- Diru laguntzak: erretiroen diru sartzak, pentsioak...
- Etekinak: horiek dira profesio liberalen diru sartzak
- Besteak (gehienbat ondasuneko diru sartzak): ondasunei esker egindako diru sartzak

ADINEKOAK

- Adinekoen bakartasun maila

Etxean bakarrik bizi den 65 urtetik gorako biztanleria kopurua aditzera ematen du, adin horretako ehun biztanleko.

- Zaharren menpekotasun indizea

65 urtetik gorako biztanleria kopurua aditzera ematen du, hauetaz arduratzeko adinean (15 eta 64 urte bitartean) dagoen ehun biztanleko.

GURASO BAKARREKO FAMILIAK

Familiaren definizioa

- Familia bat: Gutxienez etxalde batean bi pertsonen osatutako nukleo bat da. Honakoak dira aukerak:
 - bikote bat (eta bere haurrak baldin badira)
 - heldu bakar bat bere hurr(ar)ekin
- Familia baten seme/alabak: Pertsona bat familia baten seme edo alaba gisa aintzat hartzeko bikotekide gabe eta etxaldean haur propiorik gabe (baldin baditu) bizi behar da.

Guraso bakarreko familiak

Soilik 65 urte arteko guraso bakarreko familia monoparentalak aintzat hartu ditugu haurren zaintza eta erantzukizunerako zailtasunak izan ditzaketen familia unitateak kuantifikatzeko asmoz. Horrela, guraso bakarreko familietan non zaintza eta erantzukizunak kontrako norabidean izan daitezkeen alboratu ditugu.

JARDUERA EKONOMIKOA

Establezimenduen bertakotze tasa

Establezimenduen bertakotze tasak udalerriko establezimendu guztien artean egoitza nagusia Euskal Herrian dutenen ehunekoa aditzera ematen du.

Tokiko ekonomiara bideratutako enplegua

Ondasun eta zerbitzuen ekoizpenerako maila lokalean aurrera eramaten diren jarduerak dira eta hauen helburua tokiko biztanleen beharrak asetzear datza, izan bertakoa nahiz turista. Guztizko enpleguan tokiko ekonomiara bideratutako enpleguaren ehunekoa adierazten da.

Ekintzailetasun ekonomikoaren tasa

Ekintzailetasun ekonomikoaren tasak udalerriko establezimendu guztien artean egoitza nagusia udalerrian bertan dutenen ehunekoa aditzera ematen du

Biztanleria aktiboaren egituraren indizea

Biztanleria aktiboaren egituraren indizeak 15 eta 39 urte bitarteko ehun biztanle aktiboko 40 eta 64 urte bitarteko biztanle aktibo kopurua esaten digu. Biztanleria aktiboaren egituraren zahartze maila neurtzeko adierazlea da.

TOKIKO FISKALITATE ZUZENA**CFE**

Enpresei doakien zerga *Cotisation Foncière des Entreprises (CFE)* delakoa 2010 urtean ezarritako zerga da.

Herri elkargoen tokiko fiskalitate zuzena

Herri elkargoentzat, bi informazio ezarriak izan dira:

- Lehena, herri elkargoko lurraldean diren udalerrien zergaren bataz bestekoa, herriko etxeak finkatzen duen tasa herri elkargoko testuinguruan ikusteko.
- Bestea, herri elkargoak berak ezartzen duen zerga, informazio gehigarri bezala jarria ageri dena.

HAUTESKUNDEAK**Aintzat harturiko hauteskundeak**

Udalerrri mailako joera politikoaren azterketarako hauteskunde ezberdinetan lehen itzuliko emaitzak baliatuak izan dira. Horretarako, aniztasun politiko zabala erakusten duten hauteskundeak aintzat hartu dira. Hauteskunde mota bakoitzean izandako bilakaeraren neurketarako hauteskunde mota bakoitzeko azken bi deialdiak kontutan hartu dira.

Hona erabiliak izan diren hauteskundeak:

2001eko Udal hauteskunde lehen itzulia	2008ko Udal hauteskunde lehen itzulia
2007ko legebiltzarreko hauteskunde lehen itzulia	2012ko Legebiltzarreko hauteskunde lehen itzulia
2004ko Europar legebiltzarreko hauteskunde lehen itzulia	2009ko Europar legebiltzarreko hauteskunde lehen itzulia

Udalerrriko hauteskunde kasuan, soilik 3.500 biztanletik gorako udalerrien emaitzak kontutan izan dira kopuru horren azpitik diren udalerrietan Frantziako hauteskunde sisteman indarrean den "panachage" delakoak ezinezkoa egiten baitu hautagaiak blokeen sailkapenetan txertatzea.

Alderdien sailkapena

Hauteskundeetan aurkezturiko hautagai zein alderdiak bost bloke handietan sailkatu ditugu joera politikoaren izaera zein honen bilakaera modu sintetikoan laburbiltzeko. Hurrengo taulan bost bloke horietan barnebildutako hautagaitzak zehaztuak dira eta ondoan hauteskunde bakoitzean hauentzat Frantziako Barne Ministerioak darabiltzan nomenklatura ageri da. ECO izen generikoa dutenak talde ezberdinetan banatuak izaten ahal dira hautagaiaren iritzi politikoaren arabera.

NOISEA		IZENA	UDALD1	UDALD8	LEGISL07	LEGISL12	EUROPO4	EUROPO9	
Eskuzko muturrea	Eskuzko muturrea / komunista	Liste d'extrême-gauche	LXG	LEXG		EXG	LXG	LEXG	
		LCR/FO/NPA			EXG				
		Liste du Parti Communiste			COM		UPC		
		Lutte Ouvrière			EXG				
		Liste du PCF et du Parti de gauche						LCOP	
		Parti de Gauche							
		Liste Front de Gauche				FG			
Eskuzko	Beste	Eric Pététin				ECO			
	Ekologistak	Liste Europe Ecologie les Verts			VEC	VEC			
		Liste des Verts	LVE				LVE	LVEC	
			Patit de la Nation Occitana			ECO			
	Eskuzko liberala	Liste du Parti socialiste		LSOC	SOC	SOC	LPS	LSOC	
	Eskuzko zentristak	Parti Radical de Gauche							
Eskuzko batua	Liste Union de la Gauche		LUG						
Eskuzko besteak		Liste divers gauche	LDG	LDVG		DVG		LDVG	
		Liste de Gauche	LGA						
Abertzaleak	Abertzaleak	Liste régionaliste (EHBAI, EHA, EAJ-PNB, ...)	LRG	LREG	REG	REG	LRG	LREG	
Eskuzko	Besteak	Autre liste				AUT		LAUT	
		Alliance écologique indépendante				ECO			
		MHAN			ECO				
		Liste Divers	LDV				LDV		
	Zentrista kontserbadorak	Liste Chasse-Pêche-Nature et Traditions			CPNT		LCP		
	Eskuzko zentristak	Liste centre-MoDem		LCMD	UDFD			LCMD	
		Liste le centre pour la france				CEN			
			Liste UDF				LUDF		
	Eskuzko besteak		Liste divers droite	LDD	LDVD	DIV	DVD	LDD	LDVD
			Liste de droite	LDR					
Zentrista iketa eskuzko liberala		Parti Radical Valoisien				PRV			
		Liste Majorité-Centristes		LMC					
		Majorité-Nouveau Centre							
Eskuzko liberala		Liste de la majorité présidentielle (UMP)		LMAJ	UMP	UMP	LUMP	LMAJ	
Eskuzko muturrea	Eskuzko muturrea	Liste du Front national			FN	FN	LFN	LFN	
		Liste d'extrême-droite					LXD	LEXD	

Hauteskunde emaitzen kalkulua

Bloke bakoitzeko bozka kopurua zenbatua izan da hauteskunde guztietan eta bakoitzaren pisua ehunekotan kalkulatu da (guztizko bozkekiko). Hortik bi operazio egin dira:

- Bloke bakoitzak hauteskunde mota bakoitzeko azken hauteskundeetan izandako bozka ehunekoen batz bestekoa. Hauteskunde horiek honakoak dira: 2008 urteko udal hauteskundeak, 2012 urteko Frantziako Legebiltzarreko hauteskundeak eta 2009 urteko Europar Legebiltzarreko hauteskundeak.

Egileak: Txomin Poveda eta Asier Otxoa de Retana

- Bestalde, bloke bakoitzak aurreko hauteskunde mota bakoitzeko izandako presentziaren hazkundera kalkulatu izan da. Azkenik, hazkunde horien batz bestekoa kalkulatu izan da.

10.E

ranskina: Adierazle zerrenda

Biztanleria osoa (p. munic.)
Biztanleriaren hazkundera (p. munic.) 2006/09
Biztanleriaren hazkundera (p. munic.) 1999/2009
Amatasun indizea
Bizitza proiektuak garatzeko adinekoren iraute eta erakargarritasun tasa
Friz indizea
Zahartze indizea
Emakumezkotasun indizea (15-64)
Jarduera tasa
Emakumezkoen jarduera tasa
Biztanleria aktiboaren hazkundera (1999/2009)
Langabetu kopurua
Langabetuen hazkundera (2007/11)
Emakumezko langabetuak, langabetu guztiekiko
50 eta + urteko langabetuak, langabetu guztiekiko
50 eta + urteko langabetuen hazkundera (2007/11)
Lan-kaleraketagatik langabezia egoeran
Kontratu amaieragatik langabezia egoeran
Laborari aktiboaren presentzia
Laborari aktiboaren hazkundera (1999/2009)
Enpresa buru, artisau eta merkatari aktiboaren presentzia
Enpresa buru, artisau eta merkatari aktiboaren hazkundera (1999/2009)
Kudeatzaile eta lanbide intelektuak aktiboaren presentzia
Kudeatzaile eta lanbide intelektuak aktiboaren hazkundera (1999/2009)
Tarteko lanbideak aktiboaren presentzia
Tarteko lanbideak aktiboaren hazkundera (1999/2009)
Enpleguak aktiboaren presentzia
Enpleguak aktiboaren hazkundera (1999/2009)
Langileak aktiboaren presentzia
Langileak aktiboaren hazkundera (1999/2009)
Diploma profesionalik gabeko biztanleriaren presentzia
Teknikalari diploma oinarrikoa duen biztanleriaren presentzia
Batxilergoa duen biztanleriaren presentzia
Goi mailako ikasketetako diploma duen biztanleriaren presentzia
Errenta mediana (kontsumo unitateko)
Errentaren lehen dezila (kontsumo unitateko)
Errentaren bederatzigarren dezila (kontsumo unitateko)
Errenta dezilen arteko distantzia (kontsumo unitateko)
Lan-sariak guztizko errentan
Diru laguntzak guztizko errentan
Etekinak guztizko errentan
Besteak (gehienbat ondasuneko diru sartzak) guztizko errentan
Bataz besteko lan-saria orduko (denb. osoko lanaldian)
Emakumezkoen lan-saria gizonenazkoekiko (denb. osoko lanaldian)
Bataz besteko lan sariaren hazkundera (denb. osoko lanaldian)
Gazteen iraute tasa
Emakumezko gazteen iraute tasa
Gazte langabetuak (<25 urte) langabetu guztiekiko
Gazte langabetuen hazkundera (<25 urte)
Gizonezko gazteen (18-25) bataz besteko lan-saria orduko (denb. osoko lanaldian)
Emakumezko gazteen (18-25) bataz besteko lan-saria orduko (denb. osoko lanaldian)

65 urtetik gorako biztanleak etxean bakarrik
75 urtetik gorako biztanleak etxean bakarrik
Adineko biztanleen bakartasun maila (>65 urte)
Zaharren menpekotasun indizea
Guraso bakarreko (<65 urte) familia nuklearrak
Guraso bakarreko (<65 urte) familia nuklearren proportzioa
Guraso bakarreko (<65 urte) familia nuklearren emakumezotasuna
Guraso bakarreko haur kopurua (0-24 urte bitartean)
Guraso bakarreko haur kopuruaren proportzioa (0-24 urte bitartean)
Establezimendu kopurua
Lehen sektoreko establezimenduen proportzioa
Industria sektoreko establezimenduen proportzioa
Eraikuntza sektoreko establezimenduen proportzioa
Zerbitzuen sektoreko establezimenduen proportzioa
Establezimenduen bertakotutze tasa
Jarduera industrialeko teknologia maila handia
Jarduera industrialeko teknologia maila ertain-handia
Jarduera industrialeko teknologia maila ertain-txikia
Jarduera industrialeko teknologia maila txikia
Biztanleria aktiboaren egituraren indizea
Hurrengo hamarkadan erretiroa hartu behar duen langilegoa
Udalerrian bizi diren landunak, udalerriko lanpostuekiko
Udalerrian bizi eta lan egiten duten landunak, udalerriko landunekiko
Tokiko ekonomiara bideratutako enplegua
Tokiko ekonomiara bideratutako enpleguaren hazkundea (1999/2009)
Ekintzaitasun ekonomikoaren tasa
Autonomoen tasa
Ustiategi kopurua
Ustiategien hazkunde gordina (2000/10)
Ustiategien hazkundea (2000/10)
Ustiategien batz besteko NAE azalera
NAE azaleraren hazkundea (2000/10)
Batz besteko produkzio gordina ustiategiko
Oinordegabeko 50 urtetik gorako ustiategi-buruak
NATURA 2000 eremua
ZNIEFF I eremua
ZNIEFF II eremua
Lurraren artifizializazioa
Lur artifizializazioaren hazkundea (2000/06)
Lur artifizializazioaren hazkundea (1990/2000)
PLHaren presentzia
PLHa duten herriak (%)
Hirigintza arautzeko planen presentzia
Hirigintza dokumenturik gabeko herriak (%)
Lurralde Koherentziarako Planen presentzia (SCOT)
Lurralde Koherentziarako Plana duten herriak (%)
Baimendutako etxebizitza eraikuntzen batz besteko kopurua urtero (2002/07)
Baimendutako etxebizitza eraikuntzen batz besteko kopurua urtero (2008/12)
Baimendutako etxebizitza eraikuntzen batz besteko azalera urtero (2002/07)
Baimendutako etxebizitza eraikuntzen batz besteko azalera urtero (2008/12)
Etxebizitza parkearen hazkundea (1999/2009)
Bigarren etxebizitzaren hazkundea (1999/2009)
Bigarren etxebizitzaren presentzia
Etxebizitza hutsen presentzia

Etxebizitzen batz besteko prezioa
Etxebizitza sozialen tasa (datu ofiziala)
Etxebizitza sozialen tasa (guztizko etxebizitza parkearekiko)
Etxebizitza soziala kopuruaren batz besteko hazkundera (2001/07)
Etxebizitza soziala kopuruaren batz besteko hazkundera (2008/10)
Garraio publikoaren lotura kopurua
Osasun zentro azpiegitura gertuenera errepide bidezko distantzia
Ospital gertuenera errepide bidezko distantzia
Txikizkako merkataritza gertuenera errepide bidezko distantzia
Janarizko txikizkako merkataritza gertuenera errepide bidezko distantzia
Finantza bulego gertuenera errepide bidezko distantzia
Etxebizitzei ezarritako zerga (TH)
Etxebizitzei ezarritako zergaren urteko batz besteko hazkundera (TH) (2008/12)
Eraikitako lurrei ezarritako zerga (TFB)
Eraikitako lurrei ezarritako zergaren urteko batz besteko hazkundera (TFB) (2008/12)
Eraiki gabeko lurrei ezarritako zerga (TFNB)
Eraiki gabeko lurrei ezarritako zergaren urteko batz besteko hazkundera (TFNB) (2008/12)
Enpresei ezarritako zerga (CFE)
Elkarteen dentsitatea (mila biztanleko)
Euskararen ezagutza tasa
Euskararen erabilera sozialaren tasa
Euskarazko matrikulazio tasa lehen hezkuntzan
Euskarazko Haur Hezkuntza-Lehen Hezkuntza azpiegitura gertuenera errepide bidezko distantzia
Haur Hezkuntza-Lehen Hezkuntza azpiegitura gertuenera errepide bidezko distantzia
Euskarazko bigarren hezkuntzako azpiegitura gertuenera errepide bidezko distantzia
Bigarren hezkuntzako azpiegitura gertuenera errepide bidezko distantzia
Euskaltegi gertuenera errepide bidezko distantzia
2008ko udal hauteskundeetako abstentzio maila
Eskualdeko hauteskundeetako abstentzioaren bilakaera (2004/10)
Legebiltzarreko hauteskundeetako abstentzioaren bilakaera (2007/12)
Lehendakaritza hauteskundeetako abstentzioaren bilakaera (2007/12)
Europar legebiltzarreko hauteskundeetako abstentzioaren bilakaera (2004/09)
Ezker muturreko alderdien hauteskundeen batz besteko presentzia
Ezkerreko alderdien hauteskundeen batz besteko presentzia
Alderdi abertzaleen hauteskundeen batz besteko presentzia
Eskuineko alderdien hauteskundeen batz besteko presentzia
Eskuin muturreko alderdien hauteskundeen batz besteko presentzia
Ezker muturreko alderdien batz besteko hazkundera
Ezkerreko alderdien batz besteko hazkundera
Alderdi abertzaleen batz besteko hazkundera
Eskuineko alderdien batz besteko hazkundera
Eskuin muturreko alderdien batz besteko hazkundera

11.U dalerriko oharrak

	1.Suhuskune
Langabetuen hazkundera (2007/11)	2007 urtean ez zegoen langabeturik
Emakumezko langabetuak, langabetu guztiekiko	Langabeturik gabeko urdalerria
50 eta + urteko langabetuak, langabetu guztiekiko	Langabeturik gabeko urdalerria.
50 eta + urteko langabetuen hazkundera (2007/11)	2007 urtean ez zegoen langabeturik.
Lan-kaleraketagatik langabezia egoeran	Langabeturik gabeko urdalerria
Kontratu amaieragatik langabezia egoeran	Langabeturik gabeko urdalerria
Laborari aktiboen hazkundera (1999/2009)	
Enpresa buru, artisau eta merkatari aktiboen hazkundera (1999/2009)	
Kudeatzaile eta lanbide intelektualak aktiboen hazkundera (1999/2009)	1999 urtean ez zegoen mota horretako KSPdun landunik
Tarteko lanbideak aktiboen hazkundera (1999/2009)	
Enpleguak aktiboen hazkundera (1999/2009)	
Langileak aktiboen hazkundera (1999/2009)	
Gazteen iraute tasa (10-19 urte)	
Emakumezko gazteen iraute tasa	
Gazte langabetuak (<25 urte) langabetu guztiekiko	Langabeturik gabeko urdalerria
Gazte langabetuen hazkundera (<25 urte)	2007 urtean ez zegoen langabeturik
Guraso bakarreko (<65 urte) familia nuklearren emakumezkotasuna	
Jarduera industrialeko teknologia maila handia	Daturik ez
Jarduera industrialeko teknologia maila ertain-handia	Daturik ez
Jarduera industrialeko teknologia maila ertain-txikia	Daturik ez
Jarduera industrialeko teknologia maila txikia	Daturik ez
Ustiategi kopurua	
Oinordegabeko 50 urtetik gorako ustiategi-buruak	Sekretu estatistikoa
Lur artifizializazioaren hazkundera (2000/06)	2000 urtean ez zegoen artifizializazio esanguratsurik
Lur artifizializazioaren hazkundera (1990/2000)	1990 urtean ez zegoen artifizializazio esanguratsurik
Etxebizitzaren batz besteko prezioa	

12.Herri elkargoko oharrak

	50 eta + urteko langabetuen hazkundera (2007/11)	Gazte langabetuen hazkundera (<25 urte)
2. Iholdi-Oztibarreko herri elkargoa	2007 urtean ez zegoen langabeturik.	2007 urtean ez zegoen langabeturik

Sustatzailea: GAINDEGIA



Ipar Euskal Herriko udalerriak, aldagai sozio ekonomikoen arabera 2013

Egilea

Txomin Poveda eta Asier Otxoa de Retana

**UHARTE-
GARAZI**

AURKIBIDEA

1. Demografia
2. Gizarte errealitatea eta bizi baldintzak
3. Jarduera ekonomikoa
4. Lurralde antolamendua eta hirigintza
5. Etxebizitza
6. Azpiegiturak eta zerbitzuen irisgarritasuna
7. Tokiko fiskalitate zuzena
8. Tokiko nortasuna eta joera politikoa
9. Oharrak
10. Eranskinak: Adierazle zerrenda
11. Udalerrri oharrak
12. Herri elkargoko oharrak

1. Demografia

1.1 Biztanleria lurraldean

	1.Uharte-Garazi	2.Garazi-Baigorri herri elkargoa	3.Barnekaldea	4.Iparraldea	5.Euskal Herria
Biztanleria osoa (p. munic.)	691	12 253	41 532	289 543	3 127 326

Unit.: Kopuru gordina
INSEE eta INE

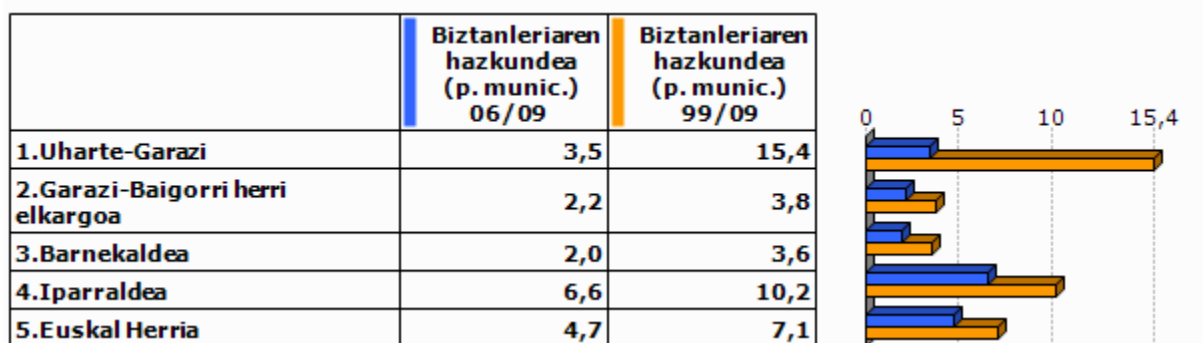

Unit.: %
INSEE eta INE, 2006/2009 eta 1999/2009

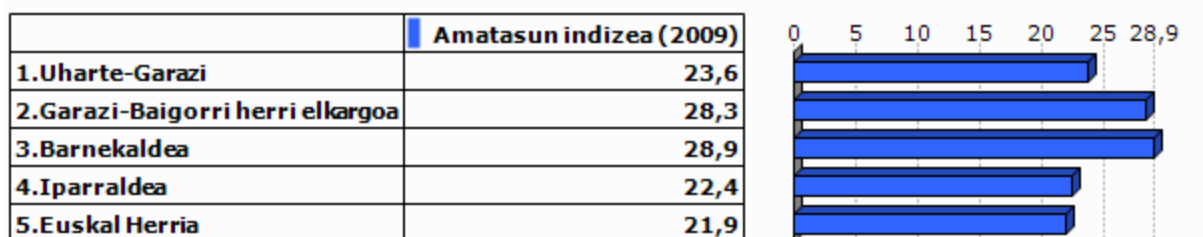

Unit.: %
INSEE eta INE, 2009



Unit.: %
INSEE eta INE. Ekoizpen propioa., 1999/2009

1.2 Biztanleriaren egitura

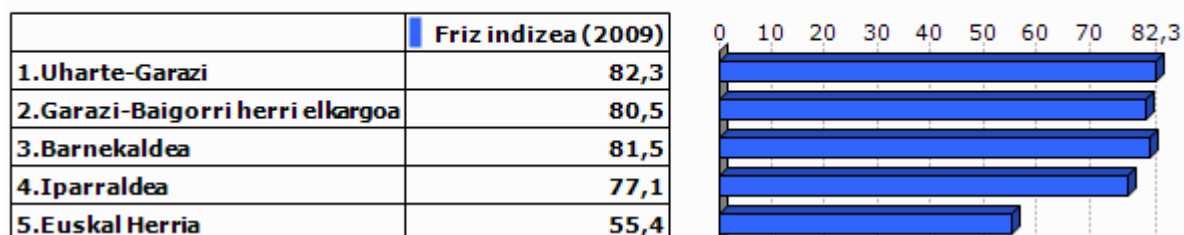

Unit.: %
INSEE eta INE, 2009

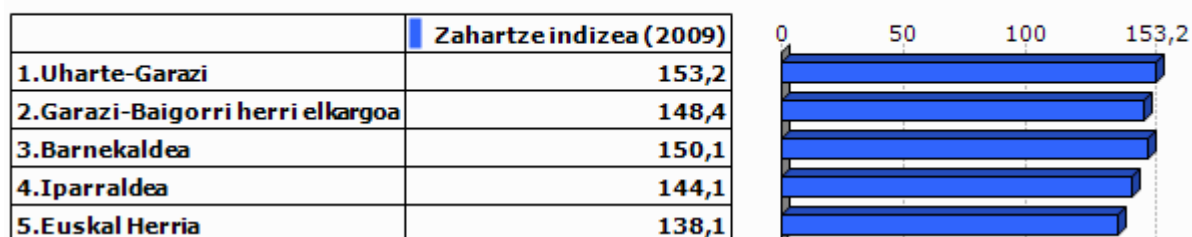

Unit.: %
INSEE eta INE, 2009

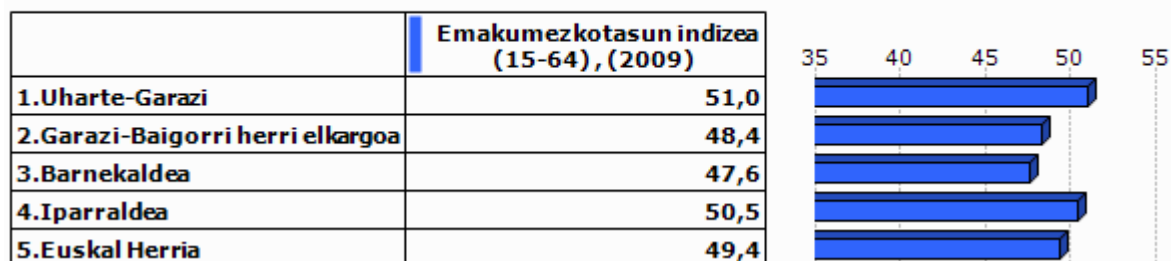

Unit.: %
INSEE eta INE, 2009

2.Gizarte errealitatea eta bizi baldintzak

2.1 Jarduera eta enplegua

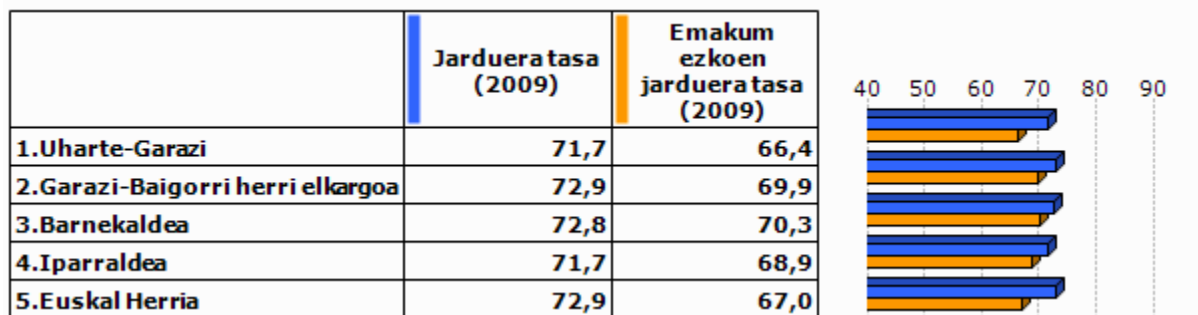

Unit.: %
INSEE eta INE, 2009



Unit.: %
INSEE eta INE, 1999/2009

2.2 Langabezia

	1.Uharte-Garazi	2.Garazi-Baigorri herri elkargoa	3.Barnekaldea	4.Iparraldea	5.Euskal Herria
Langabetu kopurua (2011)	28	302	892	12 479	201 708

Unit.: Kopuru gordina
Pôle emploi eta Espainiako Enplegu eta Gizarte Segurantza Ministerioa, 2011

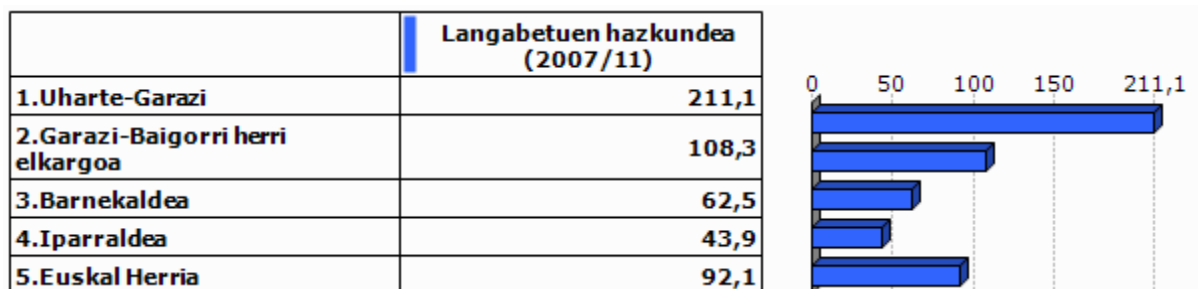

Unit.: %
Pôle emploi eta Espainiako Enplegu eta Gizarte Segurantza Ministerioa, 2007/2011

	Emakumezko langabetuak, langabetu guztiekiko (2011)
1.Uharte-Garazi	64,3
2.Garazi-Baigorri herri elkargoa	35,8
3.Barnekaldea	31,8
4.Iparraldea	48,8
5.Euskal Herria	50,7

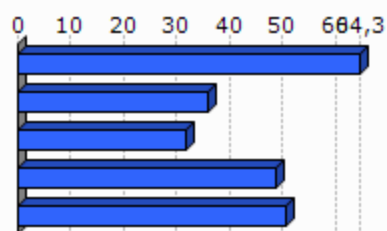

Unit.: %

Pòle emploi eta Espainiako Enplegu eta Gizarte Segurantzza Ministerioa, 2011

	50 eta + urteko langabetuak, langabetu guztiekiko (2011)	50 eta + urteko langabetuen hazkundera (2007/11)
1.Uharte-Garazi	17,9	
2.Garazi-Baigorri herri elkargoa	10,9	
3.Barnekaldea	8,5	100,0
4.Iparraldea	18,3	85,8
5.Euskal Herria	38,8	86,1

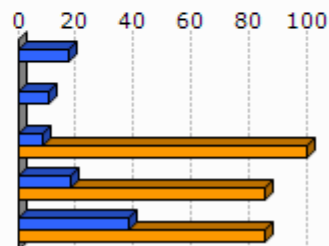

Unit.: %

Pòle emploi eta Espainiako Enplegu eta Gizarte Segurantzza Ministerioa, 2007/2011

	Lan-kalera ketagatik langabezia egoeran (2011)	Kontratu amaieragatik langabezia egoeran (2011)
1.Uharte-Garazi	0,0	100,0
2.Garazi-Baigorri herri elkargoa	8,6	91,4
3.Barnekaldea	10,9	87,4
4.Iparraldea	25,2	66,3

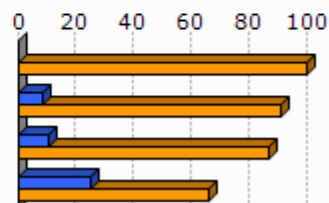

Unit.: %

Pòle emploi, 2011

2.3 Katgoria Sozio-Profesionala eta formazio maila

	Laborari aktiboen presentzia (2009)	Laborari aktiboen hazkundera (1999/2009)
1.Uharte-Garazi	4,3	-60,0
2.Garazi-Baigorri herri elkargoa	17,5	-19,8
3.Barnekaldea	15,9	-24,0
4.Iparraldea	3,2	-23,7

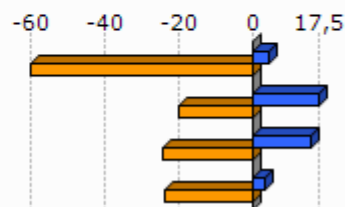

Unit.: %
INSEE, 1999/2009

	Enpresa buru, artisau eta merkatarik aktiboen presentzia (2009)	Enpresa buru, artisau eta merkatarik aktiboen hazkundera (1999/2009)
1.Uharte-Garazi	19,6	28,6
2.Garazi-Baigorri herri elkargoa	9,9	18,0
3.Barnekaldea	8,8	5,9
4.Iparraldea	8,8	2,8

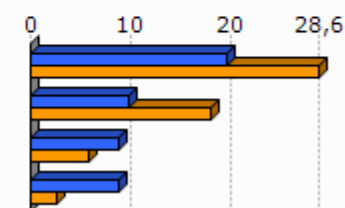

Unit.: %
INSEE, 1999/2009

	Kudeatzaile eta lanbide intelektualak aktiboen presentzia (2009)	Kudeatzaile eta lanbide intelektualak aktiboen hazkundera (1999/2009)
1.Uharte-Garazi	4,3	-71,4
2.Garazi-Baigorri herri elkargoa	5,8	24,1
3.Barnekaldea	6,0	46,1
4.Iparraldea	11,6	30,0

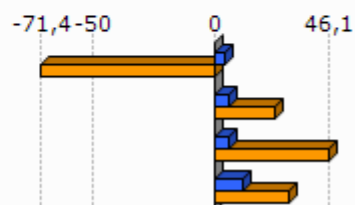

Unit.: %
INSEE, 1999/2009

	Tarteko lanbideak aktiboen presentzia (2009)	Tarteko lanbideak aktiboen hazkundera (1999/2009)
1.Uharte-Garazi	19,6	0,0
2.Garazi-Baigorri herri elkargoa	17,2	20,6
3.Barnekaldea	18,2	28,2
4.Iparraldea	25,5	26,2

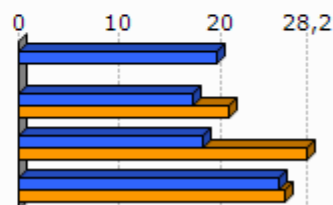

Unit.: %
INSEE, 1999/2009

	Enplegatuak aktiboen presentzia (2009)	Enplegatuak aktiboen hazkundera (1999/2009)
1.Uharte-Garazi	32,6	-25,0
2.Garazi-Baigorri herri elkargoa	26,8	6,6
3.Barnekaldea	24,1	-0,7
4.Iparraldea	31,6	1,6

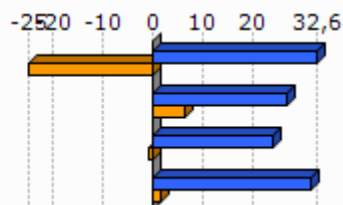

Unit.: %
INSEE, 1999/2009

	Langileak aktiboen presentzia (2009)	Langileak aktiboen hazkundera (1999/2009)
1.Uharte-Garazi	19,6	50,0
2.Garazi-Baigorri herri elkargoa	22,9	-2,9
3.Barnekaldea	27,3	-7,5
4.Iparraldea	20,3	-3,4

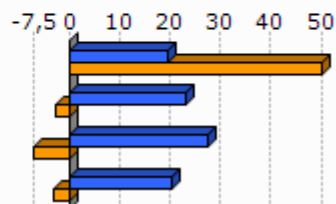

Unit.: %
INSEE, 1999/2009

	Diploma profesionalik gabeko biztanleriaren presentzia (2008)	Teknikalari diploma oinarrikoa duen biztanleriaren presentzia (2008)	Batxilergoa duen biztanleriaren presentzia (2008)	Goi mailako ikasketetako diploma duen biztanleriaren presentzia (2008)
1.Uharte-Garazi	38,3	28,4	16,9	16,5
2.Garazi-Baigorri herri elkargoa	40,2	27,9	15,1	16,8
3.Barnekaldea	41,2	28,3	14,2	16,3
4.Iparraldea	32,7	26,7	17,1	23,6

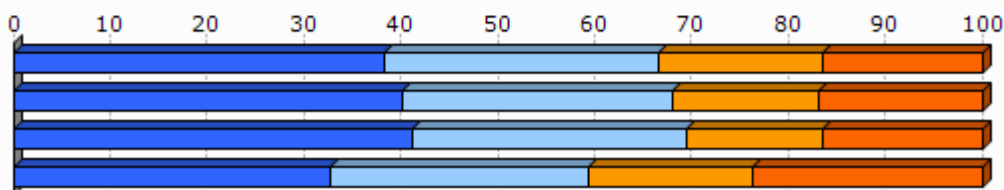

Unit.: %
INSEE, 2008

2.4 Errenta

	1.Uharte-Garazi	2.Garazi-Baigorri herri elkargoa
Errenta mediana (kontsumo unitateko), (2010)	17 484	16 037
Errentaren bederatzigarren dezila (kontsumo unitateko), (2010)		30 338
Errentaren lehen dezila (kontsumo unitateko), (2010)		6 793

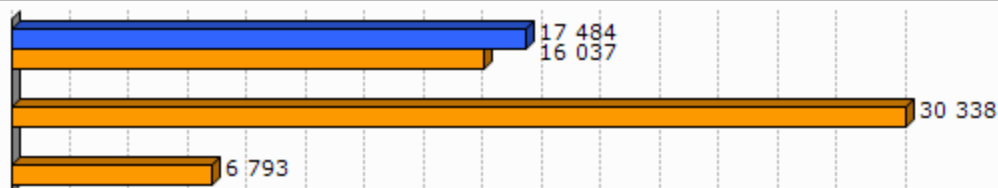

Unit.: €
INSEE, 2010

	Errenta dezilen arteko distantzia (kontsumo unitateko), (2010)
1.Uharte-Garazi	
2.Garazi-Baigorri herri elkargoa	4,5

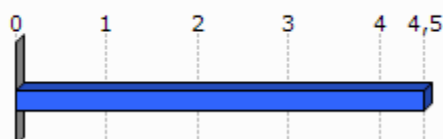

Unit.: Unitate gabekoa
INSEE, 2010

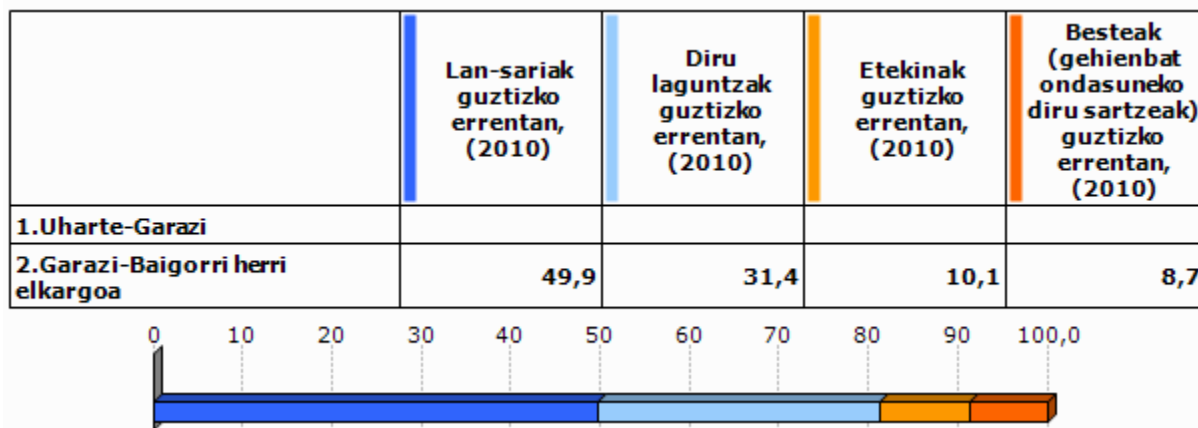

Unit.: %
INSEE, 2010

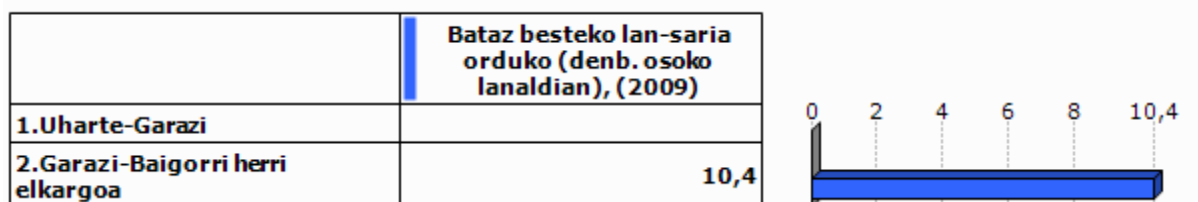

Unit.: €
INSEE, 2009

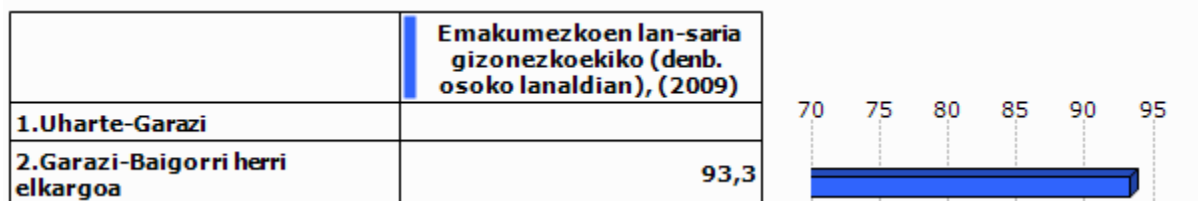

Unit.: %
INSEE, 2009

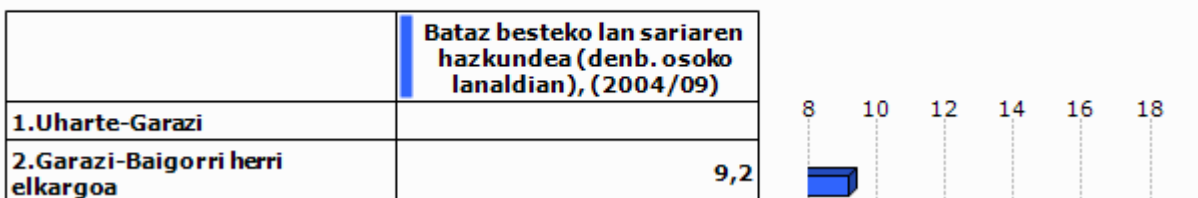

Unit.: %
INSEE, 2004/2009

2.5 Arrisku ekonomikoaren menpeko giza talde nagusiak

Gazteak

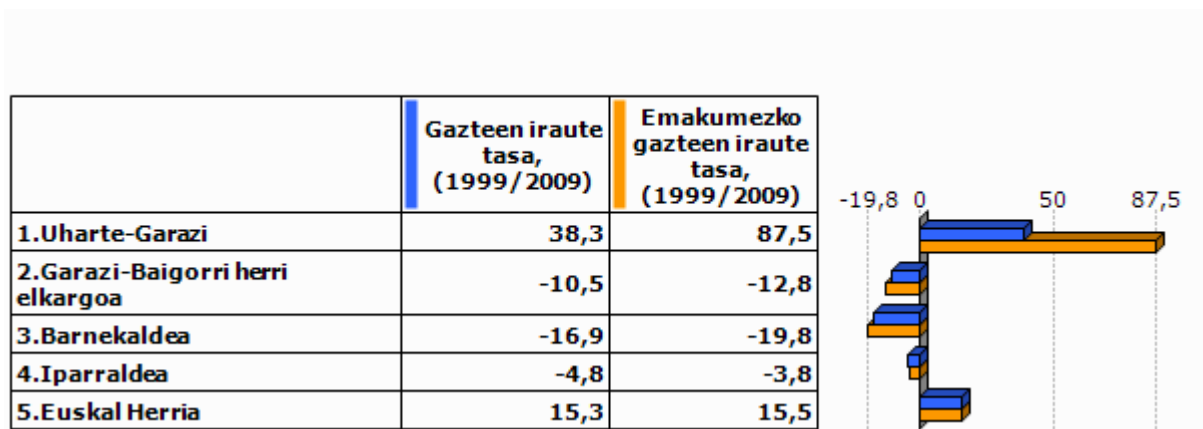

Unit.: %
INSEE eta INE. Ekoizpen propioa., 1999/2009

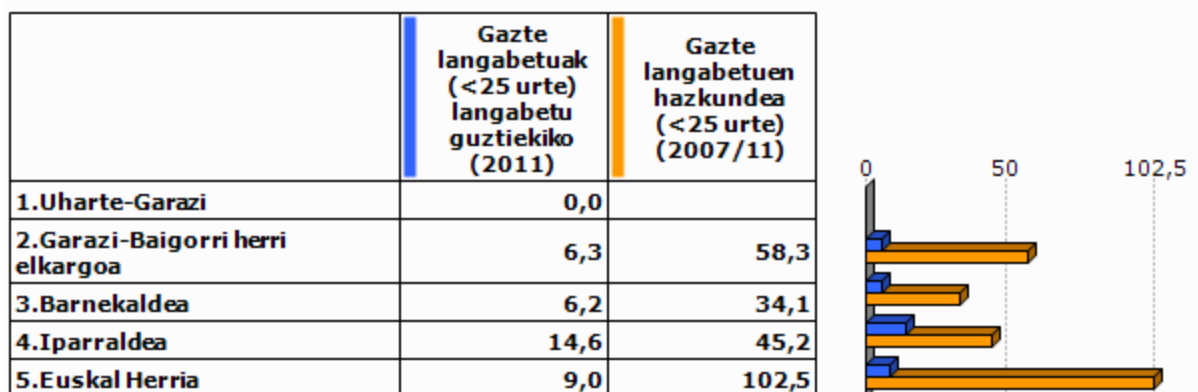

Unit.: %
Pôle emploi eta Espainiako Enplegu eta Gizarte Segurantza Ministerioa, 2007/2011

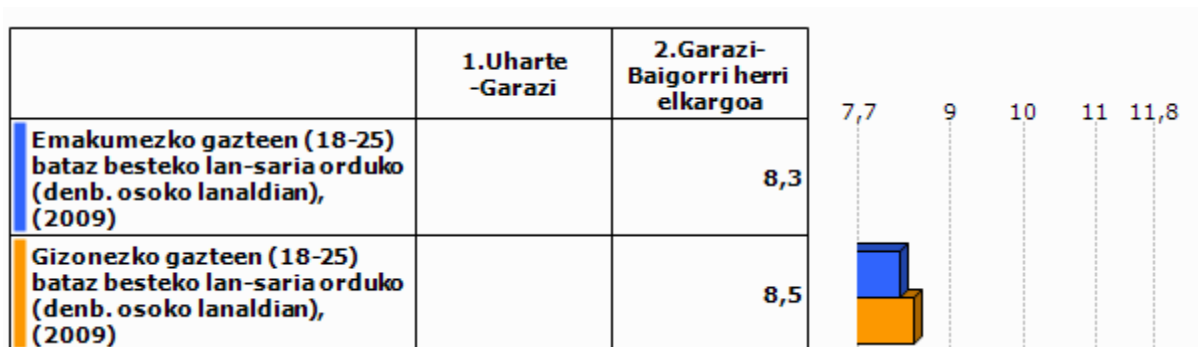

Unit.: €
INSEE, 2009

Adinekoak

	1.Uharte-Garazi	2.Garazi-Baigorri herri elkargoa	3.Barnekaldea	4.Iparraldea
65 urtetik gorako biztanleak etxean bakarrik, (2009)	40	661	2 422	19 864
75 urtetik gorako biztanleak etxean bakarrik, (2009)	12	369	1 524	12 683

Unit.: Kopuru gordina
INSEE, 2009

	Adineko biztanleen bakartasun maila (>65 urte), (2009)	Zaharren menpekotasun indizea, (2009)
1.Uharte-Garazi	27,8	33,4
2.Garazi-Baigorri herri elkargoa	22,8	39,5
3.Barnekaldea	24,6	39,4
4.Iparraldea	31,4	35,1
5.Euskal Herria		29,7

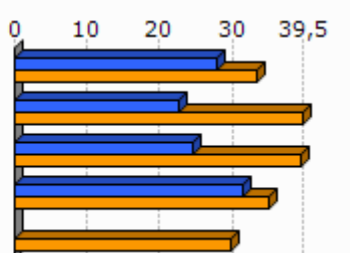

Unit.: %
INSEE eta INE, 2009

Guraso bakarreko familiak

	1.Uharte-Garazi	2.Garazi-Baigorri herri elkargoa	3.Barnekaldea	4.Iparraldea
Guraso bakarreko (<65 urte) familia nuklearrak, (2009)	16	273	856	9 983

Unit.: Kopuru gordina
INSEE, 2009

	Guraso bakarreko (<65 urte) familia nuklearren proportzioa, (2009)	Guraso bakarreko (<65 urte) familia nuklearren emakumezkotasuna, (2009)
1.Uharte-Garazi	8,2	100,0
2.Garazi-Baigorri herri elkargoa	8,2	78,0
3.Barnekaldea	7,4	77,0
4.Iparraldea	12,5	83,0

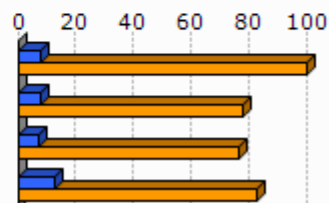

Unit.: %
INSEE, 2009

	1.Uharte-Garazi	2.Garazi-Baigorri herri elkargoa	3.Barnekaldea	4.Iparraldea
Guraso bakarreko haur kopurua (0-24 urte bitartean), (2009)	28	313	931	11 658

Unit.: Kopuru gordina
INSEE, 2009

	Guraso bakarreko haur kopuruaren proportzioa (0-24 urte bitartean), (2009)
1.Uharte-Garazi	18,9
2.Garazi-Baigorri herri elkargoa	12,1
3.Barnekaldea	11,1
4.Iparraldea	19,8

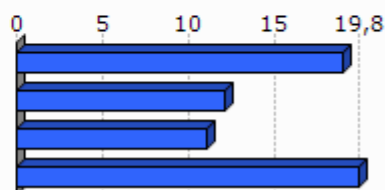

Unit.: %
INSEE, 2009

3. Jarduera ekonomikoa

3.1 Ehun ekonomikoa

	1.Uharte-Garazi	2.Garazi-Baigorri herri elkargoa	3.Barnekaldea	4.Iparaldea	5.Euskal Herria
Establezimendu kopurua (2013-01)	63	1 179	3 839	22 899	243 998

Unit.: Kopuru gordina
SIRENE, DIRAE eta CAMERDATA, 2013-01

	Lehen sektoreko establezimenduen proportzioa (2013-01)	Industria sektoreko establezimenduen proportzioa (2013-01)	Eraikuntza sektoreko establezimenduen proportzioa (2013-01)	Zerbitzuen sektoreko establezimenduen proportzioa (2013-01)
1.Uharte-Garazi	9,5	7,9	12,7	69,8
2.Garazi-Baigorri herri elkargoa	20,7	9,5	6,8	63,0
3.Barnekaldea	24,5	10,7	7,3	57,5
4.Iparaldea	6,3	6,1	8,0	79,6
5.Euskal Herria	3,3	8,3	13,9	74,5

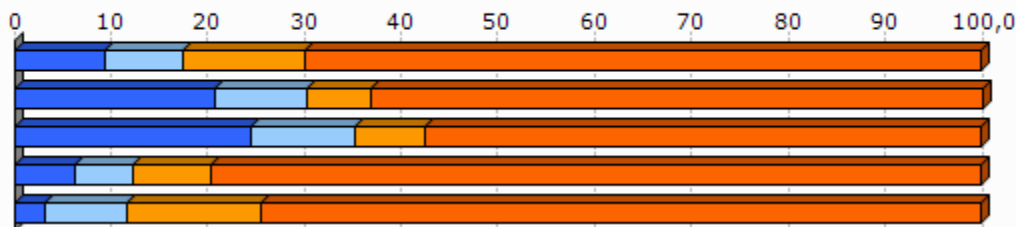

Unit.: %
SIRENE, DIRAE eta CAMERDATA, 2013-01

	Establezimenduen bertakotutze tasa (2013-01)
1.Uharte-Garazi	96,8
2.Garazi-Baigorri herri elkargoa	96,4
3.Barnekaldea	96,3
4.Iparaldea	89,8
5.Euskal Herria	90,6

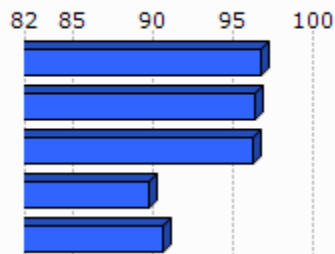

Unit.: %
SIRENE, DIRAE eta CAMERDATA. Ekoizpen propioa., 2013-01

	Jarduera industrialeko teknologia maila handia (2013-01)	Jarduera industrialeko teknologia maila ertain-handia (2013-01)	Jarduera industrialeko teknologia maila ertain-txikia (2013-01)	Jarduera industrialeko teknologia maila txikia (2013-01)
1.Uharte-Garazi	0,0	0,0	50,0	50,0
2.Garazi-Baigorri herri elkargoa	0,0	1,8	12,5	85,7
3.Barnekaldea	1,0	2,5	22,7	73,9
4.Iparraldea	1,8	10,2	24,8	63,2
5.Euskal Herria	1,8	15,6	44,0	38,6

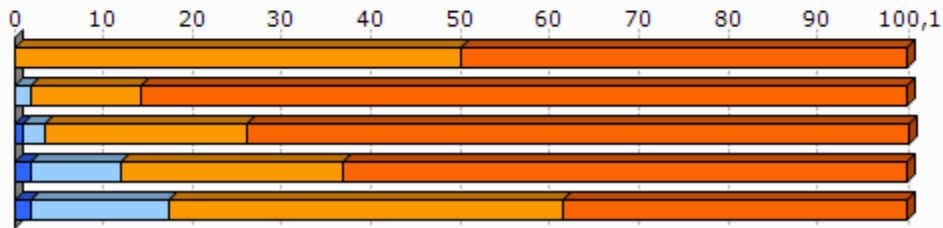

Unit.: %
SIRENE, DIRAE eta CAMERDATA, 2013-01

3.2 Giza lan eskua

	Biztanleria aktiboaren egituraren indizea (2009)	Hurrengo hamarkadan erretiroa hartu behar duen langilegoa (2009)
1.Uharte-Garazi	33,3	32,3
2.Garazi-Baigorri herri elkargoa	31,6	36,2
3.Barnekaldea	31,3	36,2
4.Iparraldea	32,0	33,5
5.Euskal Herria		13,3

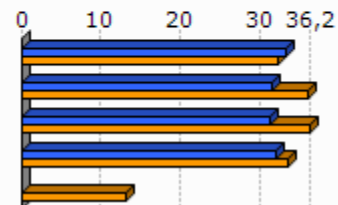

Unit.: %
INSEE eta INE, 2009

	Udalerrian bizi diren landunak, udalerriko lanpostuekiko (2009)	Udalerrian bizi eta lan egiten duten landunak, udalerriko landunekiko (2009)
1.Uharte-Garazi	-35,3	20,5
2.Garazi-Baigorri herri elkargoa	-12,6	42,6
3.Barnekaldea	-9,4	40,3
4.Iparraldea	0,3	37,0

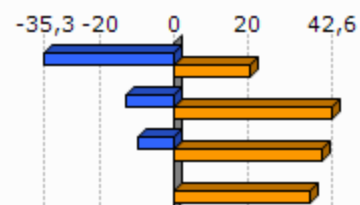

Unit.: %
INSEE, 2009

	Tokiko ekonomiara bideratutako enplegua (2009)	Tokiko ekonomiara bideratutako enpleguaren hazkundera (1999/2009)
1.Uharte-Garazi	66,6	11,7
2.Garazi-Baigorri herri elkargoa	59,7	-2,1
3.Barnekaldea	54,9	-4,4
4.Iparraldea	70,2	-2,1

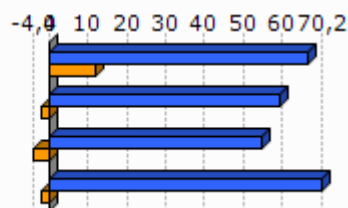

Unit.: %
INSEE, 1999/2009

	Ekintzailetasun ekonomikoaren tasa (2013-01)
1.Uharte-Garazi	82,5
2.Garazi-Baigorri herri elkargoa	88,1
3.Barnekaldea	89,0
4.Iparraldea	84,0
5.Euskal Herria	84,0

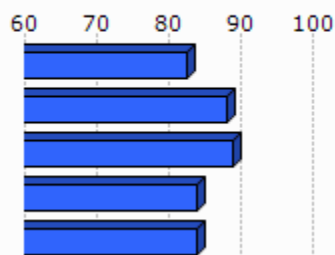

Unit.: %
SIRENE, DIRAE eta CAMERDATA, 2013-01

	Autonomoen tasa (2013-01)
1.Uharte-Garazi	32,4
2.Garazi-Baigorri herri elkargoa	31,6
3.Barnekaldea	27,9
4.Iparraldea	17,7
5.Euskal Herria	19,0

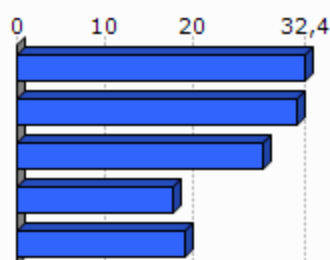

Unit.: %
SIRENE eta Espainiako Enplegu eta Gizarte Segurantzza Ministerioa. Ekoizpen propioa., 2013-01

3.3 Laborantza

	Ustiategi kopurua (2010)	Ustiategiaren hazkundera (2000/10)
1.Uharte-Garazi	19	-10
2.Garazi-Baigorri herri elkargoa	875	-157
3.Barnekaldea	2 863	-445
4.Iparraldea	4 453	-1 415
5.Euskal Herria	37 090	-34 609

Unit.: Kopuru gordina
Frantziako Laborantza, Nekazaritzako Elikagaien eta Basoen Ministerioa eta INE, 2000/10

	Ustiatgien hazkundera (2000/10), (Unit.: %)	Bataz besteko produkzio gordina ustiatgiko (2010)
1.Uharte-Garazi	-34,5	39,1
2.Garazi-Baigorri herri elkargoa	-15,2	52,3
3.Barnekaldea	-13,5	51,8
4.Iparraldea	-25,6	49,7
5.Euskal Herria	-48,3	

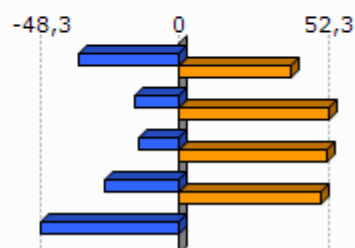

Unit.: K€

Frantziako Laborantza, Nekazaritzako Elikagaien eta Basoen Ministerioa eta INE, 2000/10

Frantziako Laborantza, Nekazaritzako Elikagaien eta Basoen Ministerioa, 2010

	Ustiatgien bataz besteko NAE azalera (2010)	NAE azaleraren hazkundera (2000/10)
1.Uharte-Garazi	19,2	-30,5
2.Garazi-Baigorri herri elkargoa	26,6	-6,1
3.Barnekaldea	31,4	-6,9
4.Iparraldea	28,1	-9,6
5.Euskal Herria	23,5	-13,7

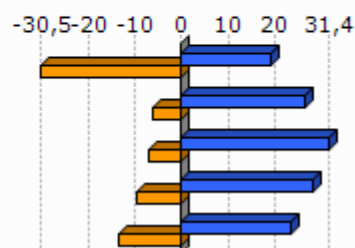

Unit.: Unit.: Ha/ustiatgiko; %

Frantziako Laborantza, Nekazaritzako Elikagaien eta Basoen Ministerioa eta INE, 2000/10

	Oinordegabeko 50 urtetik gorako ustiategi-buruak (2010)
1.Uharte-Garazi	31,6
2.Garazi-Baigorri herri elkargoa	23,5
3.Barnekaldea	23,4
4.Iparraldea	27,9

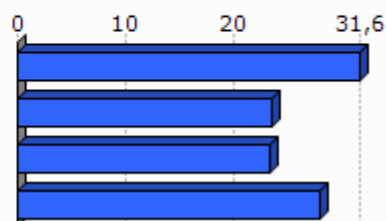

Unit.: %

Frantziako Laborantza, Nekazaritzako Elikagaien eta Basoen Ministerioa, 2010

4. Lurralde antolamendua eta hirigintza

4.1 Lurralde antolamendua

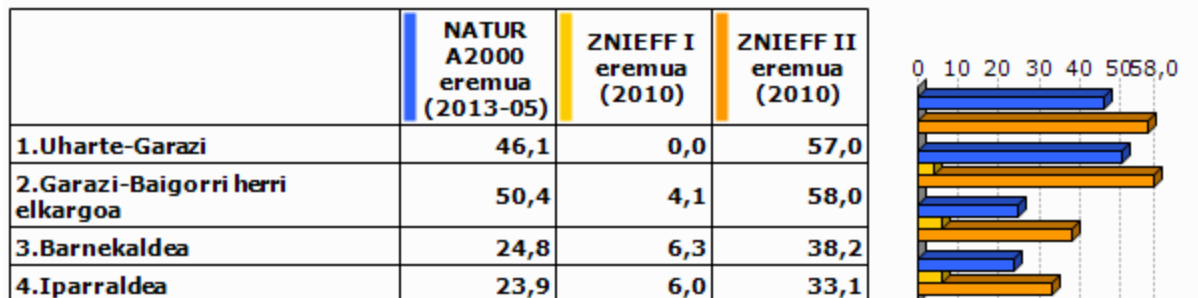

Unit.: %

Frantziako Ekologia, Garapen Iraunkorra eta Energiaren Ministerioa , 2013/05 eta 2010

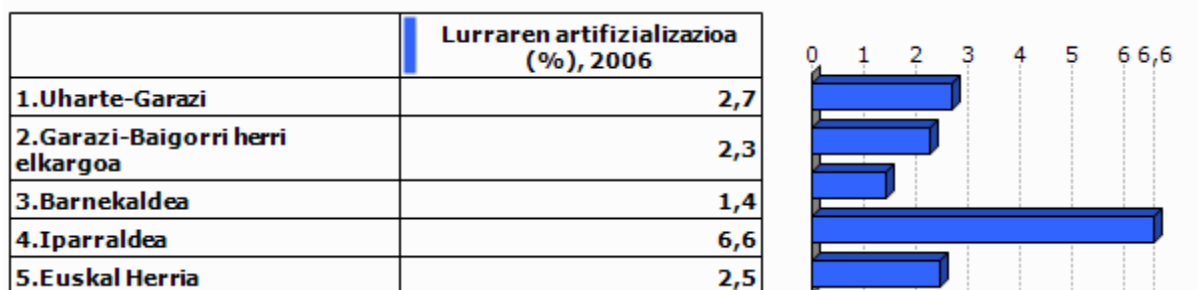

Unit.: %

Corine Land Cover, 2006

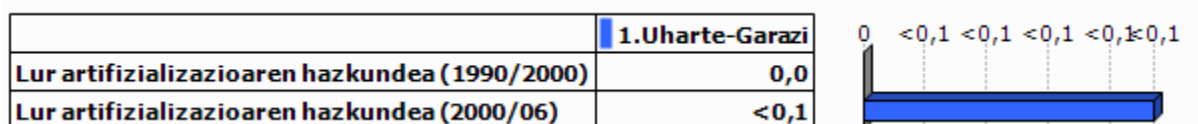

Unit.: %

Corine Land Cover, 1990/2000 eta 2000/2006

	PLHaren presentzia (2011)	Hirigintza arautzeko planen presentzia (2011)	Lurralde Koherentziarako Planen presentzia (SCOT) (2013)
1.Uharte-Garazi	EZ	CarteCom (Onartua)	EZ

Unit.: Bai/Ez; presentzia eta tipologia; Bai/Ez

DATAR, 2011

DGALN, 2013

	2.Garazi-Baigorri herri elkargoa	3.Barne kaldea	4.Ipar raldea
Hirigintza dokumenturik gabeko herriak (%), (2011)	43,3	47,8	35,2
Lurralde Koherentziarako Plana duten herriak (%), (2013)	0,0	7,1	33,3
PLHa duten herriak (%), (2011)	0,0	0,9	6,3

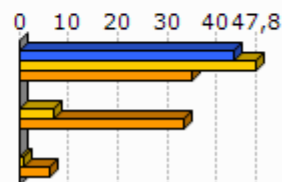

Unit.: %
 DATAR, 2011
 DGALN, 2013

4.2 Hirigintza

	Baimendutako etxebizitza eraikuntzen batz besteko kopurua urtero (2002/07)	Baimendutako etxebizitza eraikuntzen batz besteko kopurua urtero (2008/12)
1.Uharte-Garazi	22	11
2.Garazi-Baigorri herri elkargoa	233	249
3.Barnekaldea	497	619
4.Iparraldea	3 223	3 071
5.Euskal Herria	33 607	19 397

Unit.: Kopuru gordina
 Frantziako Ekologia, Garapen Iraunkorra eta Energiaren Ministerioa eta Espainiako Sustapen Ministerioa, 2002/07 eta 2008/2012

	Baimendutako etxebizitza eraikuntzen batz besteko azalera urtero (2002/07)	Baimendutako etxebizitza eraikuntzen batz besteko azalera urtero (2008/12)
1.Uharte-Garazi	1 519	1 111
2.Garazi-Baigorri herri elkargoa	24 914	23 165
3.Barnekaldea	60 953	62 185
4.Iparraldea	310 544	275 668
5.Euskal Herria	2 974 544	1 829 868

Unit.: m2
 Frantziako Ekologia, Garapen Iraunkorra eta Energiaren Ministerioa eta Espainiako Sustapen Ministerioa, 2002/07 eta 2008/2012

5. Etxebizitza

	Etxebizitza parkearen hazkundera (1999/2009)	Bigarren etxebizitzaren hazkundera (1999/2009)
1.Uharte-Garazi	57,5	400,0
2.Garazi-Baigorri herri elkargoa	19,9	72,0
3.Barnekaldea	14,8	32,7
4.Iparraldea	19,0	34,3
5.Euskal Herria	15,7	1,4

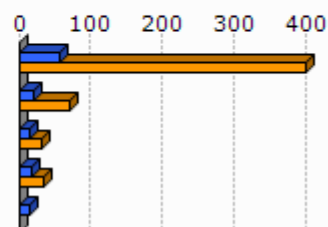

Unit.: %
INSEE eta INE, 1999/2009

	Bigarren etxebizitzaren presentzia (2009)	Etxebizitza hutsen presentzia (2009)
1.Uharte-Garazi	37,9	4,1
2.Garazi-Baigorri herri elkargoa	20,4	6,7
3.Barnekaldea	13,8	7,2
4.Iparraldea	20,8	4,3
5.Euskal Herria	7,2	8,3

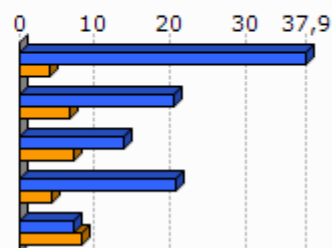

Unit.: %
INSEE eta INE, 2009

	Etxebizitzaren batz besteko prezioa (2013)
1.Uharte-Garazi	1 962
2.Garazi-Baigorri herri elkargoa	1 798
3.Barnekaldea	1 704
4.Iparraldea	2 024
5.Euskal Herria	2 565

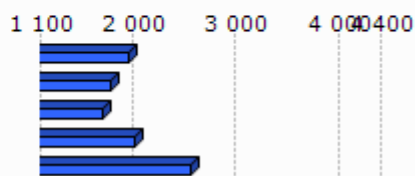

Unit.: €/m2
Ekoizpen propioa, 2013
* Euskal Herria: Zazpi hiriburu eta 25.000 biztanletik gorako udalerrien batz bestekoa.

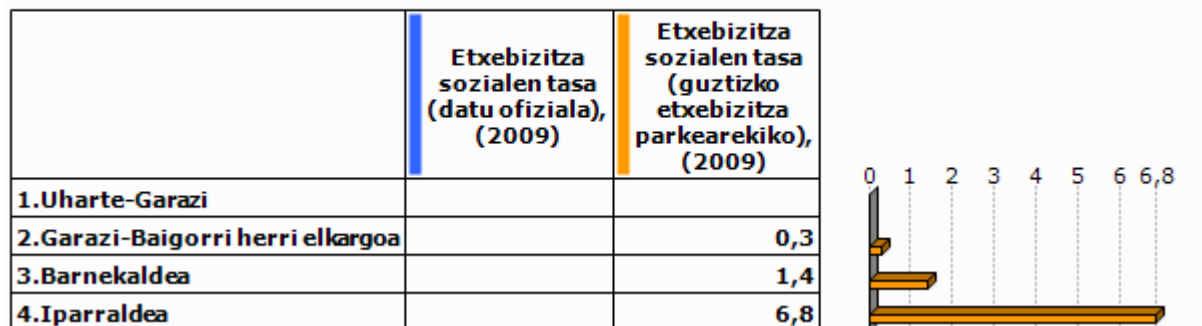

Unit.: %

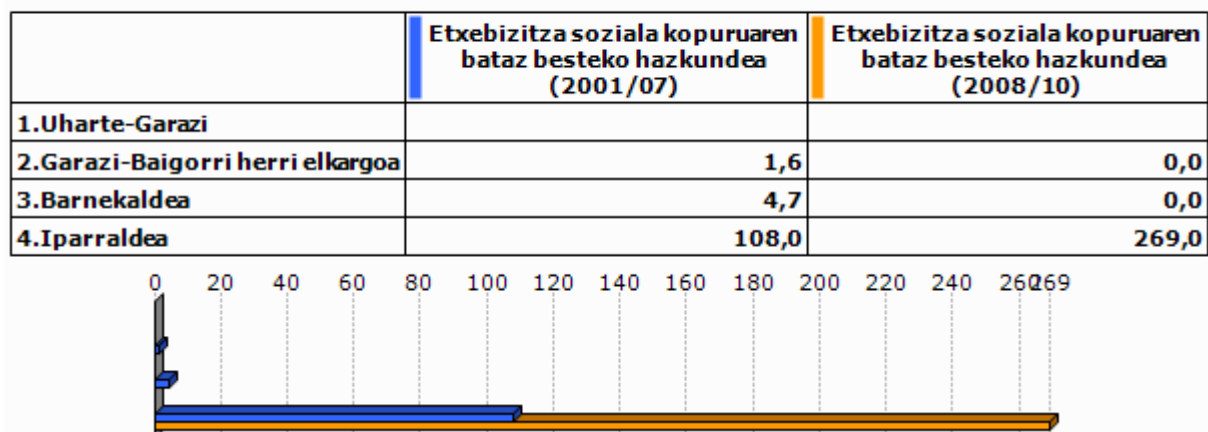
Lurralde berdintasuna eta etxebizitzaren ministerioa, 2009
Akitaniako DREAL eta INSEE. Ekoizpen propioa., 2009Unit.: urteko batz besteko kopurua
DREAL Aquitaine, 2001/07 eta 2008/2010

6. Azpiegitura eta zerbitzuen irisgarritasuna

	Garraio publikoaren lotura kopurua (2013)
1.Uharte-Garazi	0,0
2.Garazi-Baigorri herri elkargoa	0,4
3.Barnekaldea	0,4
4.Iparraldea	0,7

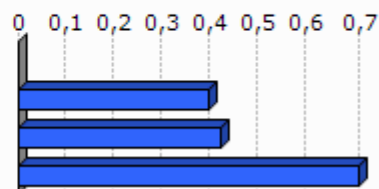

Unit.: Kopuru gordina
Ekoizpen propioa, 2013

	1.Uharte-Garazi	2.Garazi-Baigorri herri elkargoa	3.Barnekaldea	4.Iparraldea	5.Euskal Herria
Osasun zentro azpiegitura gertuenera errepide bidezko distantzia (2012)	0,8	9,2	10,6	9,2	2,7
Ospital gertuenera errepide bidezko distantzia (2012)	0,0	8,9	9,5	9,4	2,2
Txikizkako merkataritza gertuenera errepide bidezko distantzia (2012)	0,0	2,5	3,2	2,5	1,3
Janarizko txikizkako merkataritza gertuenera errepide bidezko distantzia (2012)	0,0	2,9	3,6	2,9	2,4
Finantza bulego gertuenera errepide bidezko distantzia (2012)	0,8	7,2	8,2	7,3	3,7

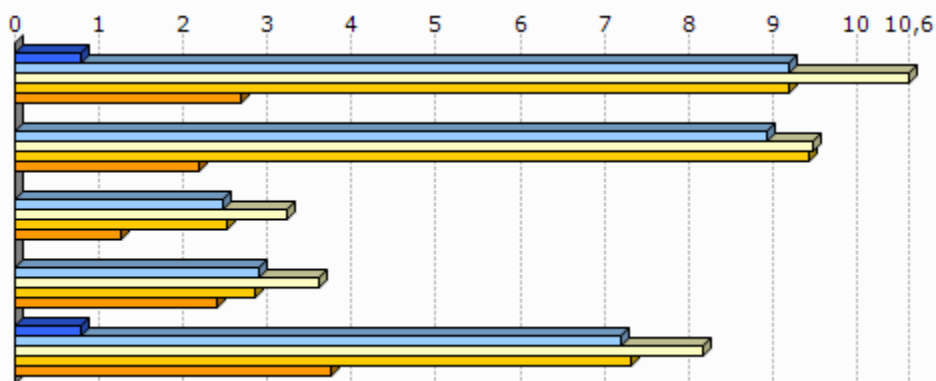

Unit.: Km.

INSEE, Nafarroako Gobernuak, EUSTAT, Nafarroako Datu Espazialen Azpiegitura eta Espainiako Sustapen Ministerioa. Ekoizpen propioa., 2012

INSEE, EUSTAT eta Nafarroako Datu Espazialen Azpiegitura. Ekoizpen propioa., 2012

INSEE, EUSTAT, CAMERDATA eta Espainiako Sustapen Ministerioa. Ekoizpen propioa., 2012

INSEE, EUSTAT, CAMERDATA eta Espainiako Sustapen Ministerioa. Ekoizpen propioa., 2012

INSEE, EUSTAT eta CAMERDATA. Ekoizpen propioa., 2012

7.Tokiko fiskalitate zuzena

	Etxebizitzei ezarritako zerga (TH), (2012)	Eraikitako lurri ezarritako zerga (TFB), (2012)	Eraiki gabeko lurri ezarritako zerga (TFNB), (2012)	Enpresei ezarritako zerga (CFE), (2012)
1.Uharte-Garazi	12,0	6,0	15,0	18,0
2.Garazi-Baigorri herri elkargoa	17,9	9,0	33,9	22,5
3.Barnekaldea	13,9	8,7	32,4	22,2
4.Iparraldea	14,0	9,3	32,2	22,3
Garazi-Baigorri herri elkargoko fiskalitate zuzena	5,3	2,7	9,8	5,0

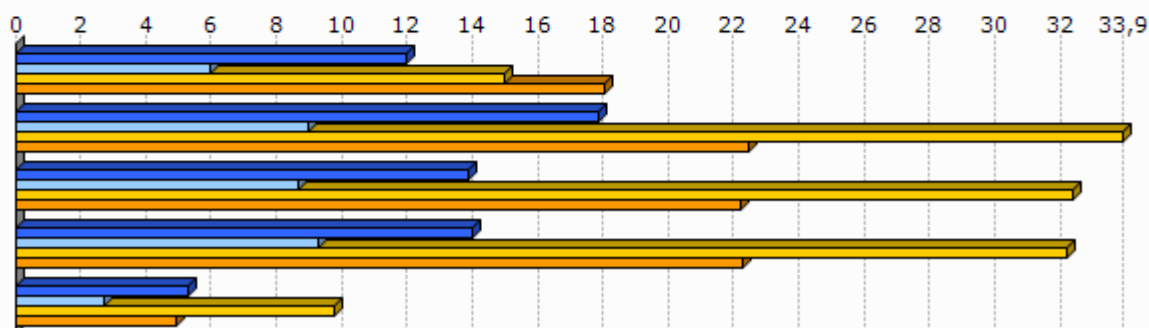

Unit.: %

Kondu publikoen, aurrekontuaren eta estatu erreformaren ministerioa, 2012

	1.Uharte-Garazi
Eraiki gabeko lurri ezarritako zergaren urteko batz besteko hazkundera (TFNB) (2008/12)	2,4
Eraikitako lurri ezarritako zergaren urteko batz besteko hazkundera (TFB) (2008/12)	1,2
Etxebizitzei ezarritako zergaren urteko batz besteko hazkundera (TH) (2008/12)	31,1

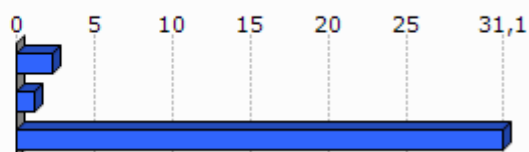

Unit.: %

Kondu publikoen, aurrekontuaren eta estatu erreformaren ministerioa, 2008/12

8. Tokiko nortasuna eta joera politikoa

8.1 Tokiko nortasuna

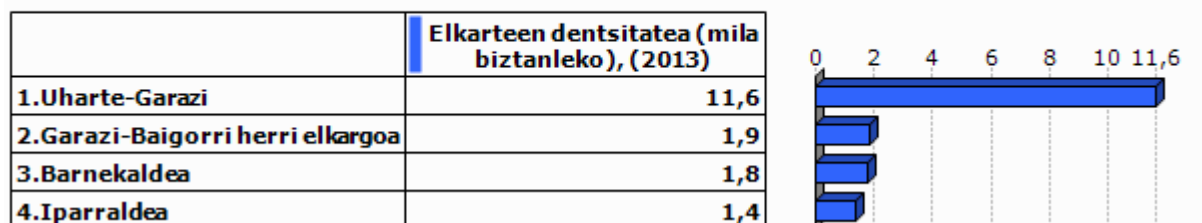

Unit.: ‰
INSEE. Ekoizpen propioa., 2013

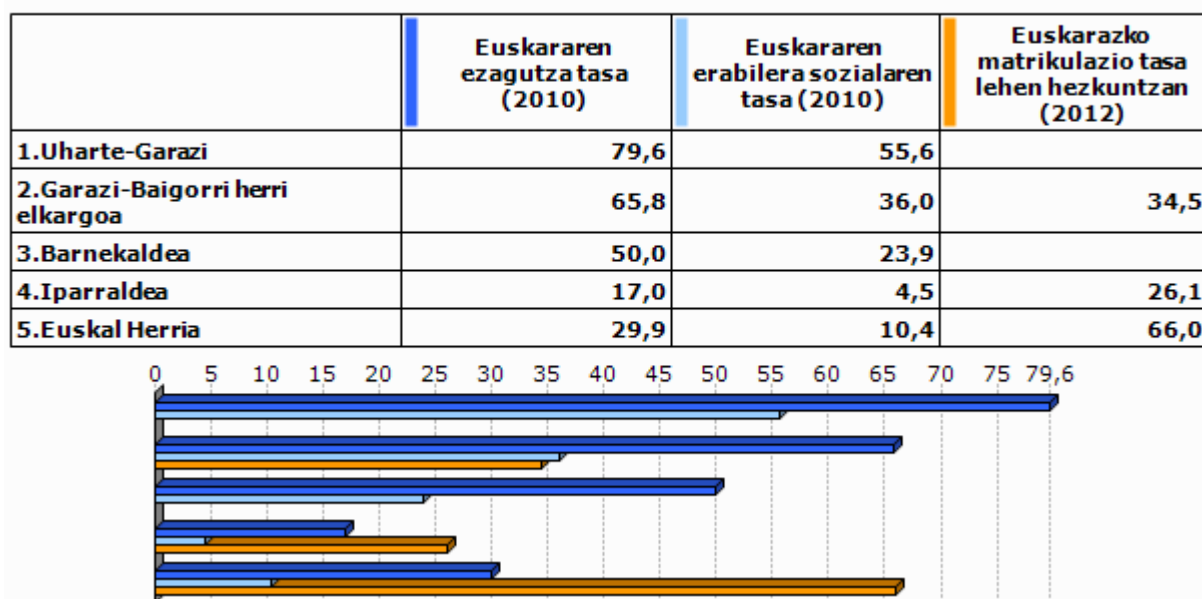

Unit.: %
Euskal Herriko Hizkuntza Adierazle Sistema (EAS), INSEE, EUSTAT, INE eta Nafarroako Estatistika Zerbitzua., 2010
Pirinio Atlantikoetako Hezkuntza Nazionalaren Departamentu Zerbitzua, EUSTAT eta Nafarroako Gobernu., 2012

	1.Uharte-Garazi	2.Garazi-Baigorri herri elkargoa	3.Barnekaldea	4.Iparaldea	5.Euskal Herria
Euskarazko Haur Hezkuntza-Lehen Hezkuntza azpiegitura gertuenera errepide bidezko distantzia (2012)	0,8	7,4	14,7	12,2	7,4
Haur Hezkuntza-Lehen Hezkuntza azpiegitura gertuenera errepide bidezko distantzia (2012)	0,8	1,0	1,2	0,9	2,3
Euskarazko bigarren hezkuntzako azpiegitura gertuenera errepide bidezko distantzia (2012)	14,6	18,1	25,3	21,2	19,0
Bigarren hezkuntzako azpiegitura gertuenera errepide bidezko distantzia (2012)	0,8	7,2	7,4	6,9	1,6
Euskaltegi gertuenera errepide bidezko distantzia (2012)	0,8	9,0	10,7	9,4	9,7

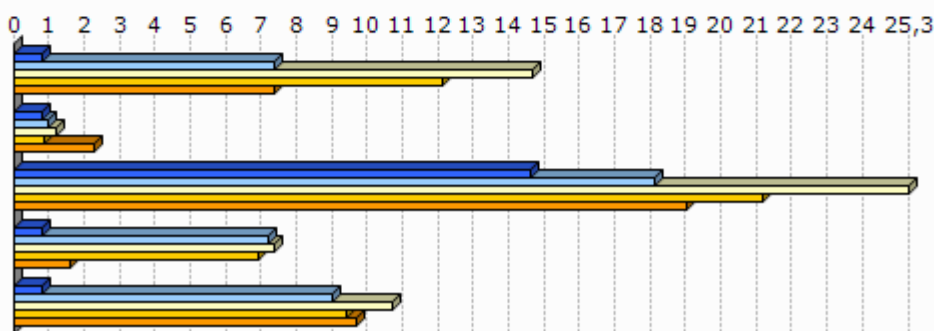

Unit.: Km.

Seaska, INSEE, Nafarroako Gobernua, EUSTAT eta Espainiako Sustapen Ministerioa. Ekoizpen propioa., 2012

INSEE, Nafarroako Gobernua, EUSTAT, Nafarroako Datu Espazialen Azpiegitura eta Espainiako Sustapen Ministerioa. Ekoizpen propioa., 2012

INSEE, Nafarroako Gobernua, EUSTAT eta Espainiako Sustapen Ministerioa. Ekoizpen propioa., 2012

INSEE, EUSTAT eta Nafarroako Datu Espazialen Azpiegitura. Ekoizpen propioa., 2012

AEK, HABE, IKA eta bilaketa propioa. Ekoizpen propioa., 2012

8.2 Joera politikoa

	2008ko udal hauteskundeetako abstentzio maila
1.Uharte-Garazi	22,0
2.Garazi-Baigorri herri elkargoa	15,3
3.Barnekaldea	14,4
4.Iparaldea	30,7

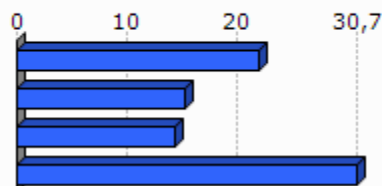

Unit.: %

Frantziako Barne Ministerioa, 2008

	1.Uharte-Garazi	2.Garazi-Baigorri herri elkargoa	3.Barnekaldea	4.Iparraldea
Eskualdeko hauteskundeetako abstentzioaren bilakaera (2004/10)	13,6	40,9	39,8	35,1
Legebiltzarreko hauteskundeetako abstentzioaren bilakaera (2007/12)	-13,4	1,7	6,2	6,8
Lehendakaritza hauteskundeetako abstentzioaren bilakaera (2007/12)	19,2	20,8	24,7	31,5
Europar legebiltzarreko hauteskundeetako abstentzioaren bilakaera (2004/09)	23,1	-3,6	-3,4	-0,2

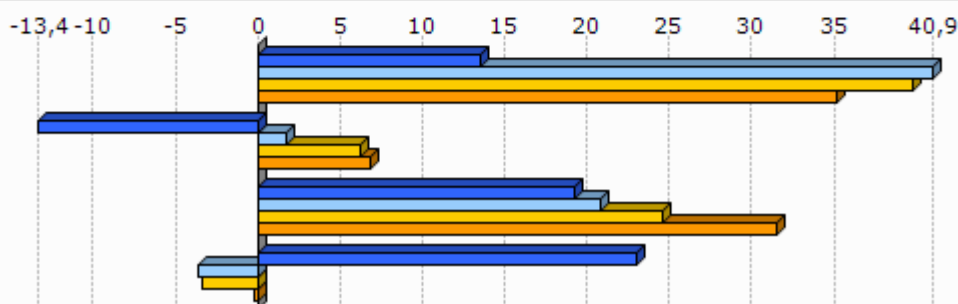

Unit.: %

Frantziako Barne Ministerioa, 2004/12

	Ezker muturreko alderdien hautesk undeen batz besteko presentzia	Ezkerreko alderdien hautesk undeen batz besteko presentzia	Alderdi abertzaleen hautesk undeen batz besteko presentzia	Eskuineko alderdien hautesk undeen batz besteko presentzia	Eskuin muturreko alderdien hautesk undeen batz besteko presentzia
1.Uharte-Garazi	3,9	33,1	13,9	43,6	3,3

Unit.: %

Frantziako Barne Ministerioa. Ekoizpen propioa., 2008/12

	1.Uharte -Garazi
Ezker muturreko alderdien batz besteko hazkundera	5,4
Ezkerreko alderdien batz besteko hazkundera	47,6
Alderdi abertzaleen batz besteko hazkundera	54,0
Eskuineko alderdien batz besteko hazkundera	-45,5
Eskuin muturreko alderdien batz besteko hazkundera	480,0

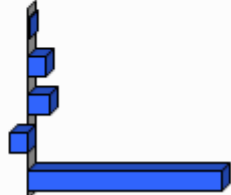

Unit.: %

Frantziako Barne Ministerioa. Ekoizpen propioa., 2001/12

9.0 harrak

GAZTEEN ETA EMAKUMEZKO GAZTEEN IRAUTE TASA

Gazteen iraute tasak eta emakumezko gazteen iraute tasak azken hamarkadako gazte kopuruaren hazkundera neurtzen dute. 1999 urteko 10 eta 19 urte bitarteko (emakumezko) gazteen kopurua 2009 urteko 20 eta 29 urte bitarteko (emakumezko) gazteen kopuruarekin alderatuz ekoizturiko adierazlea da, kasu bietan. Saldo positiboak zein negatiboak (emakumezko) gazteen erakartzea zein ihesa aditzera ematen digute.

LANGABEZIA

Enplegu bulegoetan langabetu gisa (A kategoria, Pôle emploi-ren sailkapenaren arabera) erregistraturiko pertsona kopurua aditzera ematen du.

Enplegua sustatzeko instituzioetan langabetu gisa erregistratzeko bi arrazoi erakusten dira hemen:

- Lan kaleratzeagatik: Arrazoi ezberdinetatik eratorri daitekeen egoera.
- Lan kontratu bukaeragatik: Epe mugatuko kontratu baten amaiera dela medio.

Badira langabetu gisa erregistratua egoteko egoera mota gehiago, hala nola, dimisioak eta lehenengo aldiz lan merkatura gerturatzen direnak, baina ez ditugu txostenean erantsi langabetu kopuru txikiak barnebiltzen baitituzte.

FORMAZIOA

Gizartearen formazioa INSEEren sailkapenean oinarritua dago baina hemen zabalago lantzen da. Ondorioz, 15 urtetik gorako jendetzak lortutako maila altueneko diploma aztertzen da hurrengo taulan ageri den baliokidetzen arabera:

GAINDEGIAko nomenklatura	INSEE ko nomenklatura
Diploma profesionalik gabeko biztanleria (% 15+ urte)	Pas de scolarité Aucun diplôme mais scolarité jusqu'en école primaire ou au collège Aucun diplôme mais scolarité au-delà du collège
Diploma gorenatzat, teknikalari diploma oinarritzkoa duen biztanleria (% 15+ urte)	Certificat c'études primaires BEPC, brevet élémentaire, brevet des collèges Certificat c'aptitudes professionnelles, brevet de compagnon Brevet d'études professionnelles
Diploma gorenatza, batxilergoa duen biztanleria (% 15+ urte)	Baccalauréat général, brevet supérieur Bac technologique ou professionnel, brevet professionnel ou de technicien, BEC, BEI, BEH, capacité en droit
Diploma gorenatza, goi mailako ikasketetako diploma duen biztanleria (% 15+ urte)	Diplôme universitaire de 1er cycle, BTS, DUT, diplôme des professions sociales ou de santé, d'infirmière(ier) Diplôme universitaire de 2ème ou 3ème cycle (y compris médecine, pharmacie, dentaire), diplôme d'ingénieur, d'une grande école, doctorat, etc.

ERRENTA

INSEEk udalerrri mailan errentaren datuak udalerrri handientzat soilik argitaratzen ditu sekretu estatistikoa dela medio. Hori dela eta, maiz ez dago udalerrri mailako daturik tauletan.

Kontsumo Unitatea (KU)

Errentaren inguruko datuak *Kontsumo Unitatearen* (Unité de Consommation–UC) arabera ageri dira.

Kontsumo Unitatea Ekonomi Lankidetzaren eta Garapenerako Erakundeak (ELGE) definitutako koefiziente batzuen arabera etxalde bakoitzean diren pertsonen kontsumoaren ponderazioz sortutako unitatea da. Koefiziente horiek honakoak dira:

- 1: etxaldeko lehen helduarentzat
- 0.5: hamalau urtetik gorako beste pertsonentzat
- 0.3: hamalau urtetik beherako haurrentzat

Errentaren datuak *Kontsumo Unitatean* arabera ematearen helburua etxaldeen arteko konposizio desorekak neutralizatzea da.

Mediana, dezilak eta errenta dezilen arteko distantzia

Errenta mediana eta errentaren lehen eta bederatzigarren dezila ageri da tauletan. Medianak errentaren arabera tamaina bereko bi multzotan banatzen du populazioa eta dezilek hamar zatitan banatzen dute. Lehen errenta dezilak errenta apalenak aditzera ematen ditu. Errenta dezilen arteko distantziak errenta banaketa desorekatuaren maila neurtzen du.

Errentaren jatorria

Errentaren jatorri posibleak lau dira:

- Lan sariak
- Diru laguntzak: erretiroen diru sartzak, pentsioak...
- Etekinak: horiek dira profesio liberalen diru sartzak
- Besteak (gehienbat ondasuneko diru sartzak): ondasunei esker egindako diru sartzak

ADINEKOAK

- Adinekoen bakartasun maila

Etxean bakarrik bizi den 65 urtetik gorako biztanleria kopurua aditzera ematen du, adin horretako ehun biztanleko.

- Zaharren menpekotasun indizea

65 urtetik gorako biztanleria kopurua aditzera ematen du, hauetaz arduratzeko adinean (15 eta 64 urte bitartean) dagoen ehun biztanleko.

GURASO BAKARREKO FAMILIAK

Familiaren definizioa

- Familia bat: Gutxienez etxalde batean bi pertsonen osatutako nukleo bat da. Honakoak dira aukerak:
 - bikote bat (eta bere haurrak baldin badira)
 - heldu bakar bat bere haurr(ar)ekin
- Familia baten seme/alabak: Pertsona bat familia baten seme edo alaba gisa aintzat hartzeko bikotekide gabe eta etxaldean haur propiorik gabe (baldin baditu) bizi behar da.

Guraso bakarreko familiak

Soilik 65 urte arteko guraso bakarreko familia monoparentalak aintzat hartu ditugu haurren zaintza eta erantzukizunerako zailtasunak izan ditzaketen familia unitateak kuantifikatzeko asmoz. Horrela, guraso bakarreko familietan non zaintza eta erantzukizunak kontrako norabidean izan daitezkeen alboratu ditugu.

JARDUERA EKONOMIKOA

Establezimenduen bertakotze tasa

Establezimenduen bertakotze tasak udalerriko establezimendu guztien artean egoitza nagusia Euskal Herrian dutenen ehunekoa aditzera ematen du.

Tokiko ekonomiara bideratutako enplegua

Ondasun eta zerbitzuen ekoizpenerako maila lokalean aurrera eramaten diren jarduerak dira eta hauen helburua tokiko biztanleen beharrak asetzear datza, izan bertakoa nahiz turista. Guztizko enpleguan tokiko ekonomiara bideratutako enpleguaren ehunekoa adierazten da.

Ekintzailetasun ekonomikoaren tasa

Ekintzailetasun ekonomikoaren tasak udalerriko establezimendu guztien artean egoitza nagusia udalerrian bertan dutenen ehunekoa aditzera ematen du

Biztanleria aktiboaren egituraren indizea

Biztanleria aktiboaren egituraren indizeak 15 eta 39 urte bitarteko ehun biztanle aktiboko 40 eta 64 urte bitarteko biztanle aktibo kopurua esaten digu. Biztanleria aktiboaren egituraren zahartze maila neurtzeko adierazlea da.

TOKIKO FISKALITATE ZUZENA**CFE**

Enpresei doakien zerga *Cotisation Foncière des Entreprises (CFE)* delakoa 2010 urtean ezarritako zerga da.

Herri elkargoen tokiko fiskalitate zuzena

Herri elkargoentzat, bi informazio ezarriak izan dira:

- Lehena, herri elkargoko lurraldean diren udalerrien zergaren bataz bestekoa, herriko etxeak finkatzen duen tasa herri elkargoko testuinguruan ikusteko.
- Bestea, herri elkargoak berak ezartzen duen zerga, informazio gehigarri bezala jarria ageri dena.

HAUTESKUNDEAK**Aintzat harturiko hauteskundeak**

Udalerrri mailako joera politikoaren azterketarako hauteskunde ezberdinetan lehen itzuliko emaitzak baliatuak izan dira. Horretarako, aniztasun politiko zabala erakusten duten hauteskundeak aintzat hartu dira. Hauteskunde mota bakoitzean izandako bilakaeraren neurketarako hauteskunde mota bakoitzeko azken bi deialdiak kontutan hartu dira.

Hona erabiliak izan diren hauteskundeak:

2001eko Udal hauteskundeen lehen itzulia	2008ko Udal hauteskundeen lehen itzulia
2007ko legebiltzarreko hauteskundeen lehen itzulia	2012ko Legebiltzarreko hauteskundeen lehen itzulia
2004ko Europar legebiltzarreko hauteskundeen lehen itzulia	2009ko Europar legebiltzarreko hauteskundeen lehen itzulia

Udalerrriko hauteskundeen kasuan, soilik 3.500 biztanletik gorako udalerrien emaitzak kontutan izan dira kopuru horren azpitik diren udalerrietan Frantziako hauteskunde sisteman indarrean den "panachage" delakoak ezinezkoa egiten baitu hautagaiak blokeen sailkapenetan txertatzea.

Alderdien sailkapena

Hauteskundeetan aurkezturiko hautagai zein alderdiak bost bloke handietan sailkatu ditugu joera politikoaren izaera zein honen bilakaera modu sintetikoan laburbiltzeko. Hurrengo taulan bost bloke horietan barnebildutako hautagaitzak zehaztuak dira eta ondoan hauteskunde bakoitzean hauentzat Frantziako Barne Ministerioak darabiltzan nomenklatura ageri da. ECO izen generikoa dutenak talde ezberdinetan banatuak izaten ahal dira hautagaiaren iritziz politikoaren arabera.

KODEA		IZENA	UDAL01	UDAL08	LEGISL07	LEGISL12	EUROP04	EUROP09
Ezker muturra	Ezker antikapitalista / komunista	Liste d'extrême-gauche	LXG	LEXG		EXG	LXG	LEXG
		LCR/FO/NPA			EXG			
		Liste du Parti Communiste			COM		LPC	
		Lutte Ouvrière			EXG			
		Liste du PCF et du Parti de gauche						LCOP
		Parti de Gauche						
Ezkerra	Beste	Eric Pététin				ECO		
	Ekologistak	Liste Europe Ecologie les Verts			VEC	VEC		
		Liste des Verts	LVE				LVE	LVEC
		Patit de la Nacion Occitana			ECO			
	Ezker liberala	Liste du Parti socialiste		LSOC	SOC	SOC	LPS	LSOC
	Ezker zentristak	Parti Radical de Gauche						
Abertzaleak	Abertzaleak	Liste Union de la Gauche		LUG				
		Liste divers gauche	LDG	LDVG		DVG		LDVG
		Liste de Gauche	LGA					
Eskuina	Besteak	Liste régionaliste (EHBAI, EHA, EAJ-PNB, ...)	LRG	LREG	REG	REG	LRG	LREG
		Autre liste				AUT		LAUT
		Alliance écologique indépendante				ECO		
		MHAN			ECO			
	Zentrista kontserbadorea	Liste Divers		LDV			LDV	
	Eskuineko zentristak	Liste Chasse-Pêche-Nature et Traditions				CPNT		LCP
		Liste centre-MoDem			LCMD	UDFD		LCMD
		Liste le centre pour la france					CEN	
	Eskuineko bestak	Liste UDF						LUDF
		Liste divers droite	LDD	LDVD	DIV	DVD	LDD	LDVD
Liste de droite		LDR						
Parti Radical Valoisien					PRV			
Zentristak eta eskuin liberala	Liste Majorité-Centristes			LMC				
	Majorité-Nouveau Centre							
Eskuin liberala	Liste de la majorité présidentielle (UMP)		LMAJ	UMP	UMP	LUMF	LMAJ	
Eskuin muturra	Eskuin muturra	Liste du Front national			FN	FN	LFN	LFN
		Liste d'extrême-droite					LXD	LEXD

Hauteskunde emaitzen kalkulua

Bloke bakoitzeko bozka kopurua zenbatua izan da hauteskunde guztietan eta bakoitzaren pisua ehunekotan kalkulatu da (guztizko bozkekiko). Hortik bi operazio egin dira:

- Bloke bakoitzak hauteskunde mota bakoitzeko azken hauteskundeetan izandako bozka ehunekoen batz bestekoa. Hauteskunde horiek honakoak dira: 2008 urteko udal hauteskundeak, 2012 urteko Frantziako Legebiltzarreko hauteskundeak eta 2009 urteko Europar Legebiltzarreko hauteskundeak.

- Bestalde, bloke bakoitzak aurreko hauteskunde mota bakoitzeko izandako presentziaren hazkundera kalkulatu izan da. Azkenik, hazkundera horien batz bestekoa kalkulatu izan da.

10.E

ranskina: Adierazle zerrenda

Biztanleria osoa (p. munic.)
Biztanleriaren hazkundera (p. munic.) 2006/09
Biztanleriaren hazkundera (p. munic.) 1999/2009
Amatasun indizea
Bizitza proiektuak garatzeko adinekoren iraute eta erakargarritasun tasa
Friz indizea
Zahartze indizea
Emakumezkotasun indizea (15-64)
Jarduera tasa
Emakumezkoen jarduera tasa
Biztanleria aktiboaren hazkundera (1999/2009)
Langabetu kopurua
Langabetuen hazkundera (2007/11)
Emakumezko langabetuak, langabetu guztiekiko
50 eta + urteko langabetuak, langabetu guztiekiko
50 eta + urteko langabetuen hazkundera (2007/11)
Lan-kaleraketagatik langabezia egoeran
Kontratu amaieragatik langabezia egoeran
Laborari aktiboaren presentzia
Laborari aktiboaren hazkundera (1999/2009)
Enpresa buru, artisau eta merkatari aktiboaren presentzia
Enpresa buru, artisau eta merkatari aktiboaren hazkundera (1999/2009)
Kudeatzaile eta lanbide intelektualak aktiboaren presentzia
Kudeatzaile eta lanbide intelektualak aktiboaren hazkundera (1999/2009)
Tarteko lanbideak aktiboaren presentzia
Tarteko lanbideak aktiboaren hazkundera (1999/2009)
Enpleguak aktiboaren presentzia
Enpleguak aktiboaren hazkundera (1999/2009)
Langileak aktiboaren presentzia
Langileak aktiboaren hazkundera (1999/2009)
Diploma profesionalik gabeko biztanleriaren presentzia
Teknikalari diploma oinarrikoa duen biztanleriaren presentzia
Batxilergoa duen biztanleriaren presentzia
Goi mailako ikasketetako diploma duen biztanleriaren presentzia
Errenta mediana (kontsumo unitateko)
Errentaren lehen dezila (kontsumo unitateko)
Errentaren bederatzigarren dezila (kontsumo unitateko)
Errenta dezilen arteko distantzia (kontsumo unitateko)
Lan-sariak guztizko errentan
Diru laguntzak guztizko errentan
Etekinak guztizko errentan
Besteak (gehienbat ondasuneko diru sartzak) guztizko errentan
Bataz besteko lan-saria orduko (denb. osoko lanaldian)
Emakumezkoen lan-saria gizonenarekin (denb. osoko lanaldian)
Bataz besteko lan sariaren hazkundera (denb. osoko lanaldian)
Gazteen iraute tasa
Emakumezko gazteen iraute tasa
Gazte langabetuak (<25 urte) langabetu guztiekiko
Gazte langabetuen hazkundera (<25 urte)
Gizonezko gazteen (18-25) bataz besteko lan-saria orduko (denb. osoko lanaldian)
Emakumezko gazteen (18-25) bataz besteko lan-saria orduko (denb. osoko lanaldian)

65 urtetik gorako biztanleak etxean bakarrik
75 urtetik gorako biztanleak etxean bakarrik
Adineko biztanleen bakartasun maila (>65 urte)
Zaharren menpekotasun indizea
Guraso bakarreko (<65 urte) familia nuklearrak
Guraso bakarreko (<65 urte) familia nuklearren proportzioa
Guraso bakarreko (<65 urte) familia nuklearren emakumezotasuna
Guraso bakarreko haur kopurua (0-24 urte bitartean)
Guraso bakarreko haur kopuruaren proportzioa (0-24 urte bitartean)
Establezimendu kopurua
Lehen sektoreko establezimenduen proportzioa
Industria sektoreko establezimenduen proportzioa
Eraikuntza sektoreko establezimenduen proportzioa
Zerbitzuen sektoreko establezimenduen proportzioa
Establezimenduen bertakotutze tasa
Jarduera industrialeko teknologia maila handia
Jarduera industrialeko teknologia maila ertain-handia
Jarduera industrialeko teknologia maila ertain-txikia
Jarduera industrialeko teknologia maila txikia
Biztanleria aktiboaren egituraren indizea
Hurrengo hamarkadan erretiroa hartu behar duen langilegoa
Udalerrian bizi diren landunak, udalerriko lanpostuekiko
Udalerrian bizi eta lan egiten duten landunak, udalerriko landunekiko
Tokiko ekonomiara bideratutako enplegua
Tokiko ekonomiara bideratutako enpleguaren hazkundera (1999/2009)
Ekintzailetasun ekonomikoaren tasa
Autonomoen tasa
Ustiategi kopurua
Ustiategien hazkunde gordina (2000/10)
Ustiategien hazkundera (2000/10)
Ustiategien batz besteko NAE azalera
NAE azaleraren hazkundera (2000/10)
Batz besteko produkzio gordina ustiategiko
Oinordegabeko 50 urtetik gorako ustiategi-buruak
NATURA 2000 eremua
ZNIEFF I eremua
ZNIEFF II eremua
Lurraren artifizializazioa
Lur artifizializazioaren hazkundera (2000/06)
Lur artifizializazioaren hazkundera (1990/2000)
PLHaren presentzia
PLHa duten herriak (%)
Hirigintza arautzeko planen presentzia
Hirigintza dokumenturik gabeko herriak (%)
Lurralde Koherentziarako Planen presentzia (SCOT)
Lurralde Koherentziarako Plana duten herriak (%)
Baimendutako etxebizitza eraikuntzen batz besteko kopurua urtero (2002/07)
Baimendutako etxebizitza eraikuntzen batz besteko kopurua urtero (2008/12)
Baimendutako etxebizitza eraikuntzen batz besteko azalera urtero (2002/07)
Baimendutako etxebizitza eraikuntzen batz besteko azalera urtero (2008/12)
Etxebizitza parkearen hazkundera (1999/2009)
Bigarren etxebizitzaren hazkundera (1999/2009)
Bigarren etxebizitzaren presentzia
Etxebizitza hutsen presentzia

Etxebizitzen batz besteko prezioa
Etxebizitza sozialen tasa (datu ofiziala)
Etxebizitza sozialen tasa (guztizko etxebizitza parkearekiko)
Etxebizitza soziala kopuruaren batz besteko hazkundera (2001/07)
Etxebizitza soziala kopuruaren batz besteko hazkundera (2008/10)
Garraio publikoaren lotura kopurua
Osasun zentro azpiegitura gertuenera errepide bidezko distantzia
Ospital gertuenera errepide bidezko distantzia
Txikizkako merkataritza gertuenera errepide bidezko distantzia
Janarizko txikizkako merkataritza gertuenera errepide bidezko distantzia
Finantza bulego gertuenera errepide bidezko distantzia
Etxebizitzei ezarritako zerga (TH)
Etxebizitzei ezarritako zergaren urteko batz besteko hazkundera (TH) (2008/12)
Eraikitako lurrei ezarritako zerga (TFB)
Eraikitako lurrei ezarritako zergaren urteko batz besteko hazkundera (TFB) (2008/12)
Eraiki gabeko lurrei ezarritako zerga (TFNB)
Eraiki gabeko lurrei ezarritako zergaren urteko batz besteko hazkundera (TFNB) (2008/12)
Enpresei ezarritako zerga (CFE)
Elkarteen dentsitatea (mila biztanleko)
Euskararen ezagutza tasa
Euskararen erabilera sozialaren tasa
Euskarazko matrikulazio tasa lehen hezkuntzan
Euskarazko Haur Hezkuntza-Lehen Hezkuntza azpiegitura gertuenera errepide bidezko distantzia
Haur Hezkuntza-Lehen Hezkuntza azpiegitura gertuenera errepide bidezko distantzia
Euskarazko bigarren hezkuntzako azpiegitura gertuenera errepide bidezko distantzia
Bigarren hezkuntzako azpiegitura gertuenera errepide bidezko distantzia
Euskaltegi gertuenera errepide bidezko distantzia
2008ko udal hauteskundeetako abstentzio maila
Eskualdeko hauteskundeetako abstentzioaren bilakaera (2004/10)
Legebiltzarreko hauteskundeetako abstentzioaren bilakaera (2007/12)
Lehendakaritza hauteskundeetako abstentzioaren bilakaera (2007/12)
Europar legebiltzarreko hauteskundeetako abstentzioaren bilakaera (2004/09)
Ezker muturreko alderdien hauteskundeen batz besteko presentzia
Ezkerreko alderdien hauteskundeen batz besteko presentzia
Alderdi abertzaleen hauteskundeen batz besteko presentzia
Eskuineko alderdien hauteskundeen batz besteko presentzia
Eskuin muturreko alderdien hauteskundeen batz besteko presentzia
Ezker muturreko alderdien batz besteko hazkundera
Ezkerreko alderdien batz besteko hazkundera
Alderdi abertzaleen batz besteko hazkundera
Eskuineko alderdien batz besteko hazkundera
Eskuin muturreko alderdien batz besteko hazkundera

11.U

dalerriko oharrak

	1.Uharte-Garazi
Langabetuen hazkundera (2007/11)	
Emakumezko langabetuak, langabetu guztiekiko	
50 eta + urteko langabetuak, langabetu guztiekiko	
50 eta + urteko langabetuen hazkundera (2007/11)	2007 urtean ez zegoen langabeturik.
Lan-kaleraketagatik langabezia egoeran	
Kontratu amaieragatik langabezia egoeran	
Laborari aktiboen hazkundera (1999/2009)	
Enpresa buru, artisau eta merkatari aktiboen hazkundera (1999/2009)	
Kudeatzaile eta lanbide intelektualak aktiboen hazkundera (1999/2009)	
Tarteko lanbideak aktiboen hazkundera (1999/2009)	
Enplegatuak aktiboen hazkundera (1999/2009)	
Langileak aktiboen hazkundera (1999/2009)	
Gazteen iraute tasa (10-19 urte)	
Emakumezko gazteen iraute tasa	
Gazte langabetuak (<25 urte) langabetu guztiekiko	
Gazte langabetuen hazkundera (<25 urte)	2007 urtean ez zegoen langabeturik
Guraso bakarreko (<65 urte) familia nuklearren emakumezkoitasuna	
Jarduera industrialeko teknologia maila handia	
Jarduera industrialeko teknologia maila ertain-handia	
Jarduera industrialeko teknologia maila ertain-txikia	
Jarduera industrialeko teknologia maila txikia	
Ustiategi kopurua	
Oinordegabeko 50 urtetik gorako ustiategi-buruak	
Lur artifizializazioaren hazkundera (2000/06)	
Lur artifizializazioaren hazkundera (1990/2000)	
Etxebizitzaren batz besteko prezioa	

12.Herri elkargoko oharrak

	50 eta + urteko langabetuen hazkundera (2007/11)	Gazte langabetuen hazkundera (<25 urte)
2.Garazi-Baigorri herri elkargoa	2007 urtean ez zegoen langabeturik.	

Sustatzailea: GAINDEGIA



Ipar Euskal Herriko udalerrriak, aldagai sozio ekonomikoen arabera 2013

Egileak

Txomin Poveda eta Asier Otxoa de Retana



**UHARTE-
HIRI**

AURKIBIDEA

1. Demografia
2. Gizarte errealitatea eta bizi baldintzak
3. Jarduera ekonomikoa
4. Lurralde antolamendua eta hirigintza
5. Etxebizitza
6. Azpiegiturak eta zerbitzuen irisgarritasuna
7. Tokiko fiskalitate zuzena
8. Tokiko nortasuna eta joera politikoa
9. Oharrak
10. Eranskinak: Adierazle zerrenda
11. Udalerrri oharrak
12. Herri elkargoko oharrak

1. Demografia

1.1 Biztanleria lurraldean

	1.Uharte-Hiri	2.Amikuzeko herri elkargoa	3.Barnekaldea	4.Iparraldea	5.Euskal Herria
Biztanleria osoa (p. munic.)	223	9 547	41 532	289 543	3 127 326

Unit.: Kopuru gordina
INSEE eta INE

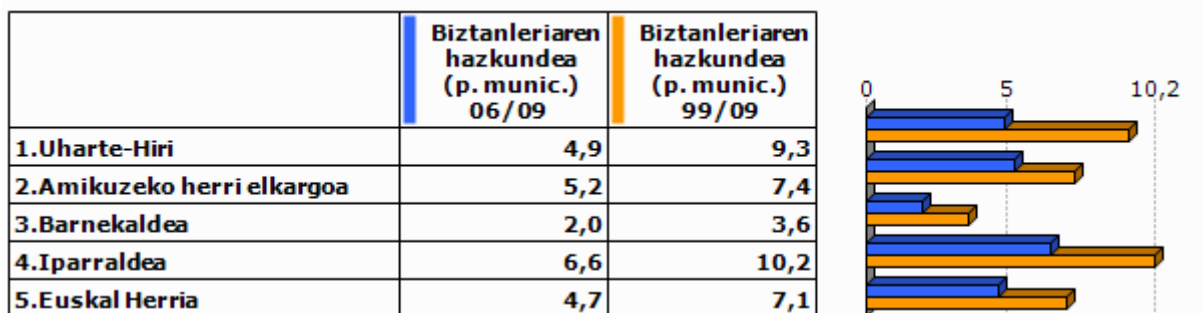

Unit.: %
INSEE eta INE, 2006/2009 eta 1999/2009

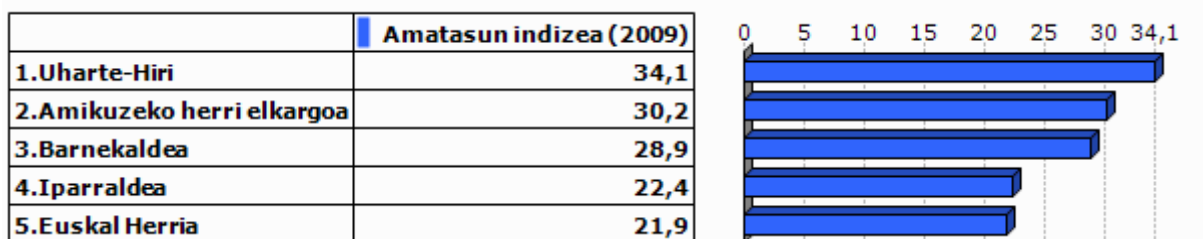

Unit.: %
INSEE eta INE, 2009

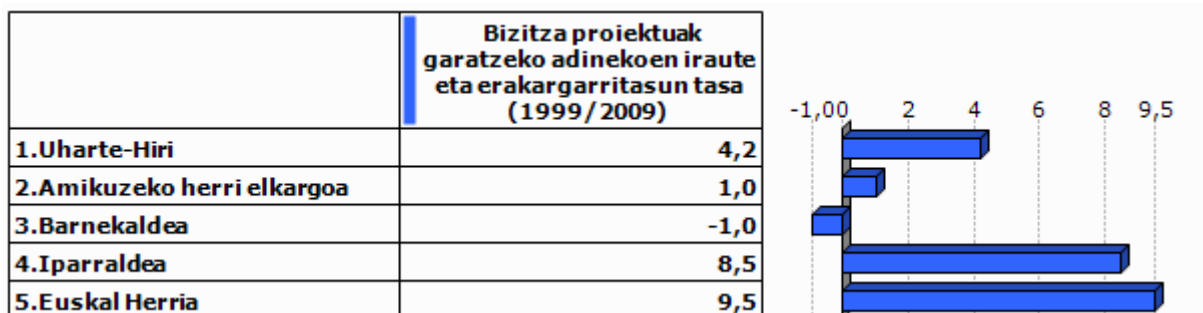

Unit.: %
INSEE eta INE. Ekoizpen propioa., 1999/2009

1.2 Biztanleriaren egitura

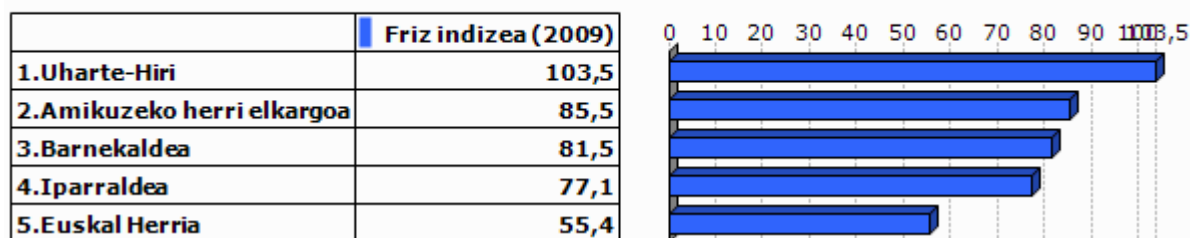

Unit.: %
INSEE eta INE, 2009

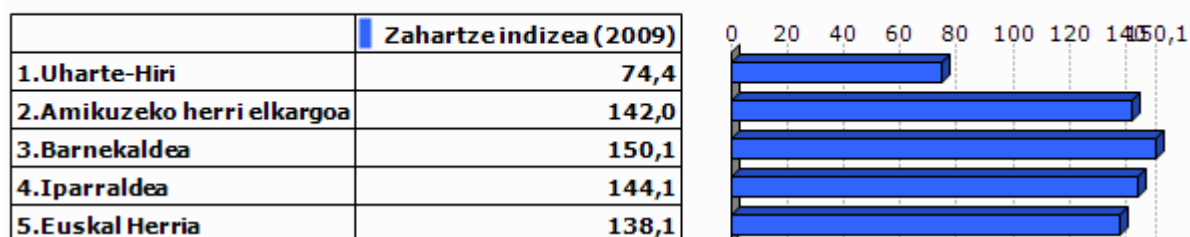

Unit.: %
INSEE eta INE, 2009

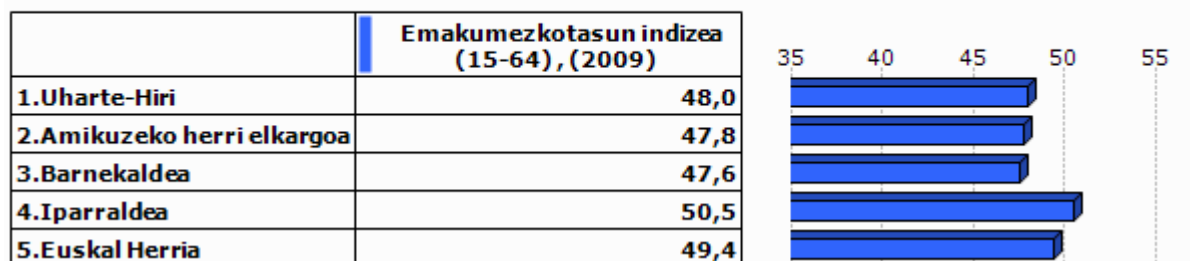

Unit.: %
INSEE eta INE, 2009

2.Gizarte errealitatea eta bizi baldintzak

2.1 Jarduera eta enplegua

	Jarduera tasa (2009)	Emakumezkoen jarduera tasa (2009)
1.Uharte-Hiri	71,6	70,4
2.Amikuzeko herri elkargoa	72,1	69,0
3.Barnekaldea	72,8	70,3
4.Iparraldea	71,7	68,9
5.Euskal Herria	72,9	67,0

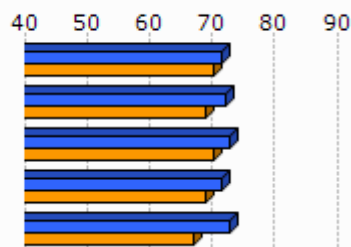

Unit.: %
INSEE eta INE, 2009

	Biztanleria aktiboaren hazkundera (1999/2009)
1.Uharte-Hiri	19,1
2.Amikuzeko herri elkargoa	7,6
3.Barnekaldea	5,5
4.Iparraldea	13,0
5.Euskal Herria	13,8

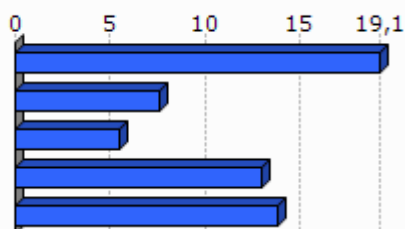

Unit.: %
INSEE eta INE, 1999/2009

2.2 Langabezia

	1.Uharte-Hiri	2.Amikuzeko herri elkargoa	3.Barnekaldea	4.Iparraldea	5.Euskal Herria
Langabetu kopurua (2011)	5	201	892	12 479	201 708

Unit.: Kopuru gordina
Pôle emploi eta Espainiako Enplegu eta Gizarte Segurantza Ministerioa, 2011

	Langabetuen hazkundera (2007/11)
1.Uharte-Hiri	
2.Amikuzeko herri elkargoa	54,6
3.Barnekaldea	62,5
4.Iparraldea	43,9
5.Euskal Herria	92,1

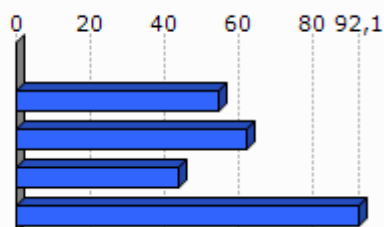

Unit.: %
Pôle emploi eta Espainiako Enplegu eta Gizarte Segurantza Ministerioa, 2007/2011

	Emakumezko langabetuak, langabetu guztiekiko (2011)
1.Uharte-Hiri	0,0
2.Amikuzeko herri elkargoa	27,4
3.Barnekaldea	31,8
4.Iparraldea	48,8
5.Euskal Herria	50,7

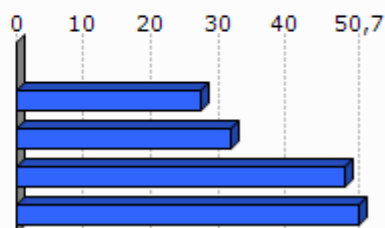

Unit.: %

Pöle emloi eta Espainiako Enplegu eta Gizarte Segurantzza Ministerioa, 2011

	50 eta + urteko langabetuak, langabetu guztiekiko (2011)	50 eta + urteko langabetuen hazkundera (2007/11)
1.Uharte-Hiri	0,0	
2.Amikuzeko herri elkargoa	5,0	
3.Barnekaldea	8,5	100,0
4.Iparraldea	18,3	85,8
5.Euskal Herria	38,8	86,1

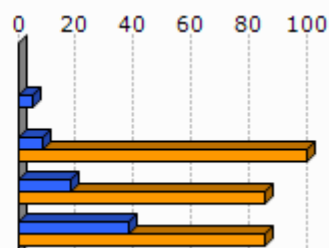

Unit.: %

Pöle emloi eta Espainiako Enplegu eta Gizarte Segurantzza Ministerioa, 2007/2011

	Lan-kalera ketagatik langabezia egoeran (2011)	Kontratu amaieragatik langabezia egoeran (2011)
1.Uharte-Hiri		
2.Amikuzeko herri elkargoa	7,5	88,3
3.Barnekaldea	10,9	87,4
4.Iparraldea	25,2	66,3

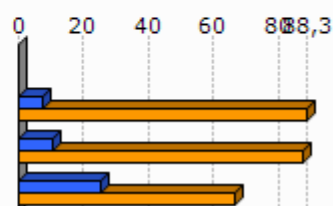

Unit.: %

Pöle emloi, 2011

2.3 Katgoria Sozio-Profesionala eta formazio maila

	Laborari aktiboen presentzia (2009)	Laborari aktiboen hazkundera (1999/2009)
1.Uharte-Hiri	19,0	-63,6
2.Amikuzeko herri elkargoa	15,1	-28,3
3.Barnekaldea	15,9	-24,0
4.Iparraldea	3,2	-23,7

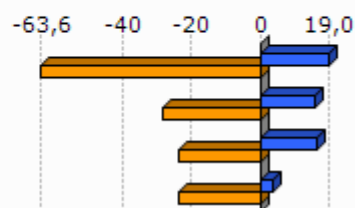

Unit.: %
INSEE, 1999/2009

	Enpresa buru, artisau eta merkatari aktiboen presentzia (2009)	Enpresa buru, artisau eta merkatari aktiboen hazkundera (1999/2009)
1.Uharte-Hiri	4,8	0,0
2.Amikuzeko herri elkargoa	8,0	-8,3
3.Barnekaldea	8,8	5,9
4.Iparraldea	8,8	2,8

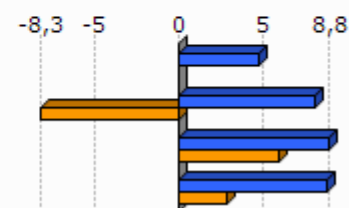

Unit.: %
INSEE, 1999/2009

	Kudeatzaile eta lanbide intelektualak aktiboen presentzia (2009)	Kudeatzaile eta lanbide intelektualak aktiboen hazkundera (1999/2009)
1.Uharte-Hiri	9,5	100,0
2.Amikuzeko herri elkargoa	5,6	16,7
3.Barnekaldea	6,0	46,1
4.Iparraldea	11,6	30,0

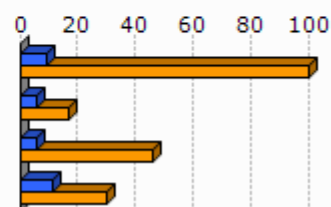

Unit.: %
INSEE, 1999/2009

	Tarteko lanbideak aktiboen presentzia (2009)	Tarteko lanbideak aktiboen hazkundera (1999/2009)
1.Uharte-Hiri	23,8	150,0
2.Amikuzeko herri elkargoa	20,2	29,0
3.Barnekaldea	18,2	28,2
4.Iparraldea	25,5	26,2

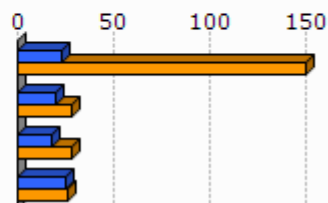

Unit.: %
INSEE, 1999/2009

	Enplegatuak aktiboen presentzia (2009)	Enplegatuak aktiboen hazkundera (1999/2009)
1.Uharte-Hiri	23,8	66,7
2.Amikuzeko herri elkargoa	22,8	-1,6
3.Barnekaldea	24,1	-0,7
4.Iparraldea	31,6	1,6

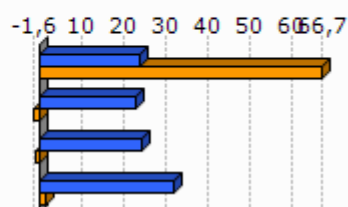

Unit.: %
INSEE, 1999/2009

	Langileak aktiboen presentzia (2009)	Langileak aktiboen hazkundera (1999/2009)
1.Uharte-Hiri	19,0	-20,0
2.Amikuzeko herri elkargoa	28,2	1,3
3.Barnekaldea	27,3	-7,5
4.Iparraldea	20,3	-3,4

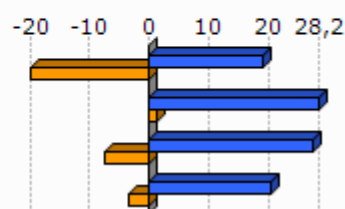

Unit.: %
INSEE, 1999/2009

	Diploma profesionalik gabeko biztanleriaren presentzia (2008)	Teknikalari diploma oinarrikoa duen biztanleriaren presentzia (2008)	Batxilergoa duen biztanleriaren presentzia (2008)	Goi mailako ikasketetako diploma duen biztanleriaren presentzia (2008)
1.Uharte-Hiri	34,4	33,1	18,5	14,0
2.Amikuzeko herri elkargoa	39,6	28,4	14,3	17,7
3.Barnekaldea	41,2	28,3	14,2	16,3
4.Iparraldea	32,7	26,7	17,1	23,6

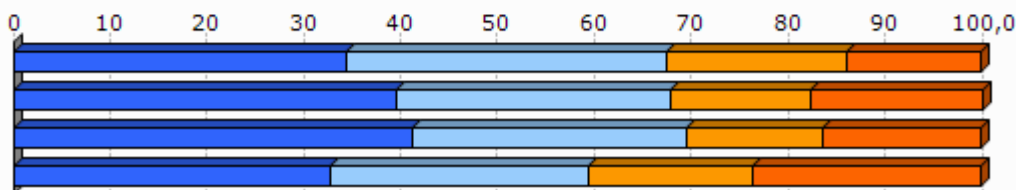

Unit.: %
INSEE, 2008

2.4 Errenta

	1.Uharte-Hiri	2.Amikuzeko herri elkargoa
Errenta mediana (kontsumo unitateko), (2010)	13 280	16 595
Errentaren bederatzigarren dezila (kontsumo unitateko), (2010)		31 237
Errentaren lehen dezila (kontsumo unitateko), (2010)		7 377

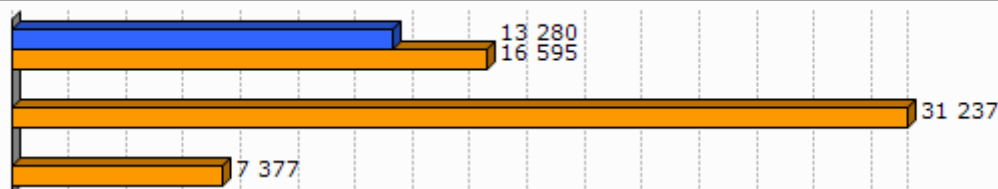

Unit.: €
INSEE, 2010

	Errenta dezilen arteko distantzia (kontsumo unitateko), (2010)
1.Uharte-Hiri	
2.Amikuzeko herri elkargoa	4,2

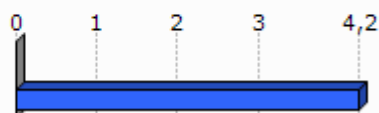

Unit.: Unitate gabekoa
INSEE, 2010

	Lan-sariak guztizko errentan, (2010)	Diru laguntzak guztizko errentan, (2010)	Etekinak guztizko errentan, (2010)	Besteak (gehienbat ondasuneko diru sartzak) guztizko errentan, (2010)
1.Uharte-Hiri				
2.Amikuzeko herri elkargoa	50,8	31,1	9,9	8,2

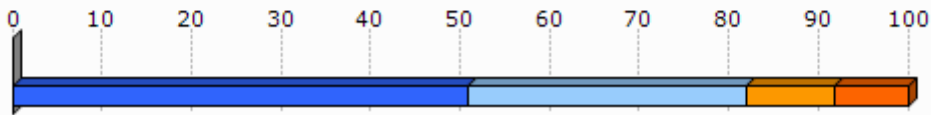

Unit.: %
INSEE, 2010

	Bataz besteko lan-saria orduko (denb. osoko lanaldian), (2009)
1.Uharte-Hiri	
2.Amikuzeko herri elkargoa	10,8

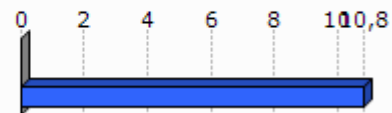

Unit.: €
INSEE, 2009

	Emakumezkoen lan-saria gizonetzkoekiko (denb. osoko lanaldian), (2009)
1.Uharte-Hiri	
2.Amikuzeko herri elkargoa	89,8

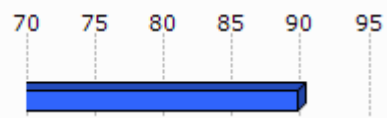

Unit.: %
INSEE, 2009

	Bataz besteko lan sariaren hazkundera (denb. osoko lanaldian), (2004/09)
1.Uharte-Hiri	
2.Amikuzeko herri elkargoa	9,6

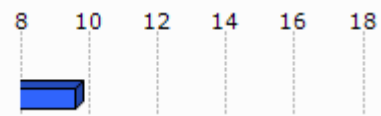

Unit.: %
INSEE, 2004/2009

2.5 Arrisku ekonomikoaren menpeko giza talde nagusiak

Gazteak

	Gazteen iraute tasa, (1999/2009)	Emakumezko gazteen iraute tasa, (1999/2009)
1.Uharte-Hiri	-25,0	-16,7
2.Amikuzeko herri elkargoa	-10,2	-12,0
3.Barnekaldea	-16,9	-19,8
4.Iparraldea	-4,8	-3,8
5.Euskal Herria	15,3	15,5

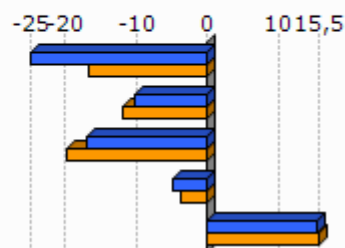

Unit.: %
INSEE eta INE. Ekoizpen propioa., 1999/2009

	Gazte langabetuak (<25 urte) langabetu guztiekiko (2011)	Gazte langabetuen hazkundera (<25 urte) (2007/11)
1.Uharte-Hiri	0,0	
2.Amikuzeko herri elkargoa	8,0	166,7
3.Barnekaldea	6,2	34,1
4.Iparraldea	14,6	45,2
5.Euskal Herria	9,0	102,5

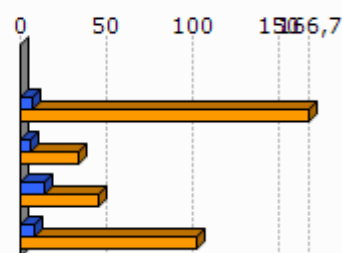

Unit.: %
Pôle emploi eta Espainiako Enplegu eta Gizarte Segurantzza Ministerioa, 2007/2011

	1.Uharte-Hiri	2.Amikuzeko herri elkargoa
Emakumezko gazteen (18-25) batz besteko lan-saria orduko (denb. osoko lanaldian), (2009)		7,9
Gizonezko gazteen (18-25) batz besteko lan-saria orduko (denb. osoko lanaldian), (2009)		9,1

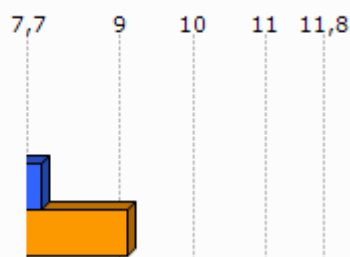

Unit.: €
INSEE, 2009

Adinekoak

	1.Uharte-Hiri	2.Amikuzeko herri elkargoa	3.Barnekaldea	4.Iparraldea
65 urtetik gorako biztanleak etxean bakarrik, (2009)	4	582	2 422	19 864
75 urtetik gorako biztanleak etxean bakarrik, (2009)	4	374	1 524	12 683

Unit.: Kopuru gordina
INSEE, 2009

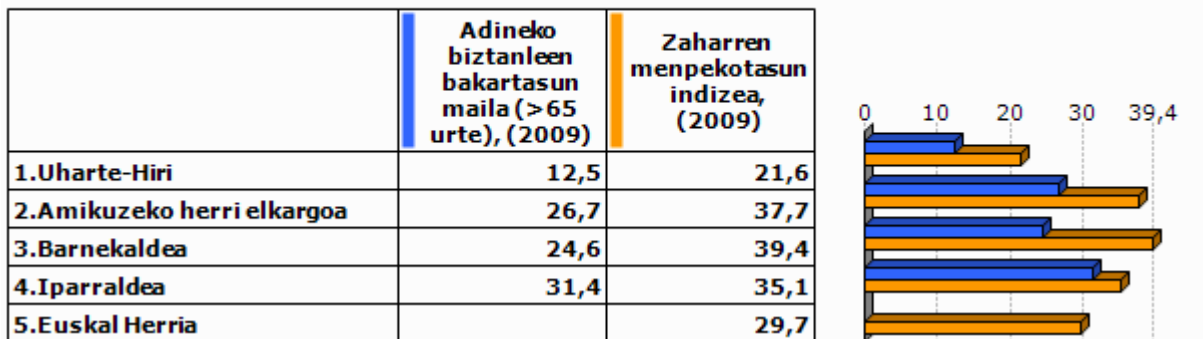

Unit.: %
INSEE eta INE, 2009

Guraso bakarreko familiak

	1.Uharte-Hiri	2.Amikuzeko herri elkargoa	3.Barnekaldea	4.Iparraldea
Guraso bakarreko (<65 urte) familia nuklearrak, (2009)	4	164	856	9 983

Unit.: Kopuru gordina
INSEE, 2009

	Guraso bakarreko (<65 urte) familia nuklearren proportzioa, (2009)	Guraso bakarreko (<65 urte) familia nuklearren emakumezkotasuna, (2009)
1.Uharte-Hiri	6,7	0,0
2.Amikuzeko herri elkargoa	6,3	78,0
3.Barnekaldea	7,4	77,0
4.Iparraldea	12,5	83,0

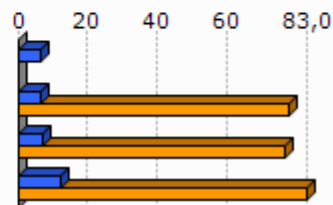

Unit.: %
INSEE, 2009

	1.Uharte-Hiri	2.Amikuzeko herri elkargoa	3.Barnekaldea	4.Iparraldea
Guraso bakarreko haur kopurua (0-24 urte bitartean), (2009)	4	184	931	11 658

Unit.: Kopuru gordina
INSEE, 2009

	Guraso bakarreko haur kopuruaren proportzioa (0-24 urte bitartean), (2009)
1.Uharte-Hiri	5,9
2.Amikuzeko herri elkargoa	9,4
3.Barnekaldea	11,1
4.Iparraldea	19,8

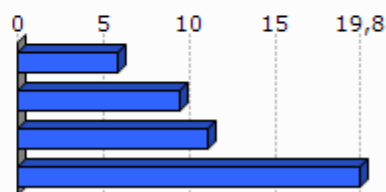

Unit.: %
INSEE, 2009

3. Jarduera ekonomikoa

3.1 Ehun ekonomikoa

	1.Uhart e-Hiri	2.Amik uzeko herri elkargoa	3.Barne kaldea	4.Ipar raldea	5.Euskal Herria
Establezimendu kopurua (2013-01)	15	948	3 839	22 899	243 998

Unit.: Kopuru gordina
SIRENE, DIRAE eta CAMERDATA, 2013-01

	Lehen sektoreko establez imenduen proportzioa (2013-01)	Industria sektoreko establez imenduen proportzioa (2013-01)	Eraikuntza sektoreko establez imenduen proportzioa (2013-01)	Zerbitzuen sektoreko establez imenduen proportzioa (2013-01)
1.Uharte-Hiri	46,7	6,7	6,7	40,0
2.Amikuzeko herri elkargoa	27,5	8,1	8,6	55,7
3.Barnekaldea	24,5	10,7	7,3	57,5
4.Iparraldea	6,3	6,1	8,0	79,6
5.Euskal Herria	3,3	8,3	13,9	74,5

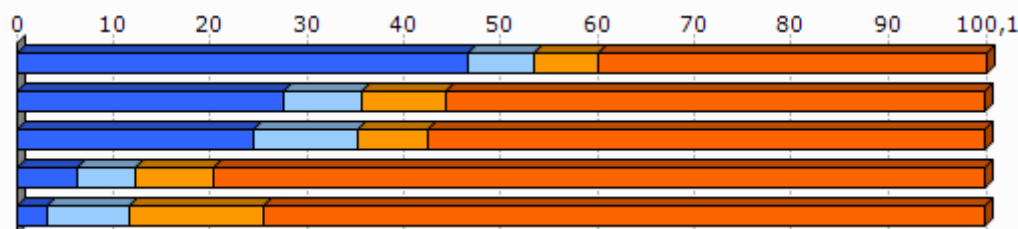

Unit.: %
SIRENE, DIRAE eta CAMERDATA, 2013-01

	Establezimenduen bertakotutze tasa (2013-01)
1.Uharte-Hiri	100,0
2.Amikuzeko herri elkargoa	95,3
3.Barnekaldea	96,3
4.Iparraldea	89,8
5.Euskal Herria	90,6

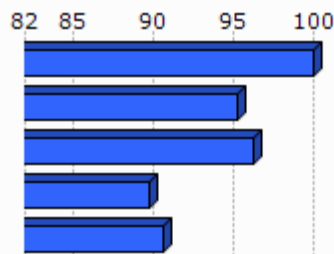

Unit.: %
SIRENE, DIRAE eta CAMERDATA. Ekoizpen propioa., 2013-01

	Jarduera industrialeko teknologia maila handia (2013-01)	Jarduera industrialeko teknologia maila ertain-handia (2013-01)	Jarduera industrialeko teknologia maila ertain-txikia (2013-01)	Jarduera industrialeko teknologia maila txikia (2013-01)
1.Uharte-Hiri	1,3			
2.Amikuzeko herri elkargoa	0,0	4,8	11,9	83,3
3.Barnekaldea	1,0	2,5	22,7	73,9
4.Iparraldea	1,8	10,2	24,8	63,2
5.Euskal Herria	1,8	15,6	44,0	38,6

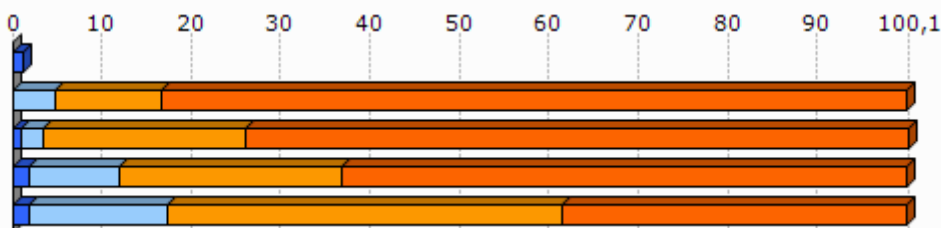

Unit.: %
SIRENE, DIRAE eta CAMERDATA, 2013-01

3.2 Giza lan eskua

	Biztanleria aktiboaren egituraren indizea (2009)	Hurrengo hamarkadan erretiroa hartu behar duen langilegoa (2009)
1.Uharte-Hiri	34,7	28,3
2.Amikuzeko herri elkargoa	28,4	35,0
3.Barnekaldea	31,3	36,2
4.Iparraldea	32,0	33,5
5.Euskal Herria		13,3

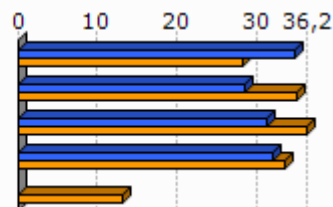

Unit.: %
INSEE eta INE, 2009

	Udalerrian bizi diren landunak, udalerriko lanpostuekiko (2009)	Udalerrian bizi eta lan egiten duten landunak, udalerriko landunekiko (2009)
1.Uharte-Hiri	-61,6	38,5
2.Amikuzeko herri elkargoa	3,0	36,3
3.Barnekaldea	-9,4	40,3
4.Iparraldea	0,3	37,0

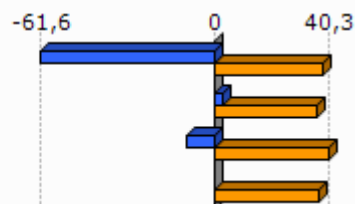

Unit.: %
INSEE, 2009

	Tokiko ekonomiara bideratutako enplegua (2009)	Tokiko ekonomiara bideratutako enpleguaren hazkundera (1999/2009)
1.Uharte-Hiri	27,2	0,9
2.Amikuzeko herri elkargoa	56,9	-3,3
3.Barnekaldea	54,9	-4,4
4.Iparraldea	70,2	-2,1

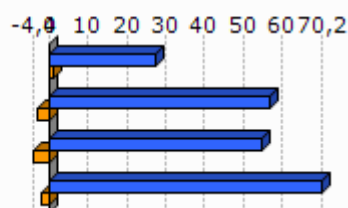

Unit.: %
INSEE, 1999/2009

	Ekintzailetasun ekonomikoaren tasa (2013-01)
1.Uharte-Hiri	100,0
2.Amikuzeko herri elkargoa	88,7
3.Barnekaldea	89,0
4.Iparraldea	84,0
5.Euskal Herria	84,0

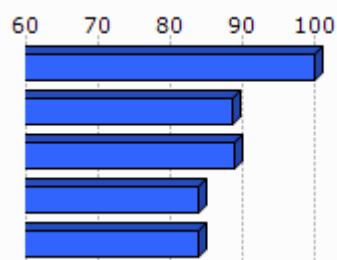

Unit.: %
SIRENE, DIRAE eta CAMERDATA, 2013-01

	Autonomoen tasa (2013-01)
1.Uharte-Hiri	36,8
2.Amikuzeko herri elkargoa	25,7
3.Barnekaldea	27,9
4.Iparraldea	17,7
5.Euskal Herria	19,0

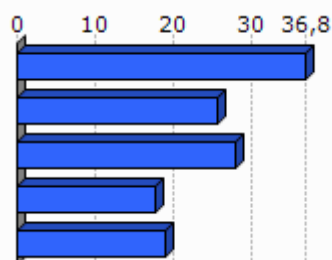

Unit.: %
SIRENE eta Espainiako Enplegu eta Gizarte Segurantzza Ministerioa. Ekoizpen propioa., 2013-01

3.3 Laborantza

	Ustiategi kopurua (2010)	Ustiategiaren hazkundera (2000/10)
1.Uharte-Hiri	27	0
2.Amikuzeko herri elkargoa	642	-77
3.Barnekaldea	2 863	-445
4.Iparraldea	4 453	-1 415
5.Euskal Herria	37 090	-34 609

Unit.: Kopuru gordina
Frantziako Laborantza, Nekazaritzako Elikagaien eta Basoen Ministerioa eta INE, 2000/10

	Ustiatgien hazkundea (2000/10), (Unit.: %)	Bataz besteko produkzio gordina ustiategiko (2010)
1.Uharte-Hiri	0,0	54,9
2.Amikuzeko herri elkargoa	-10,7	55,3
3.Barnekaldea	-13,5	51,8
4.Iparraldea	-25,6	49,7
5.Euskal Herria	-48,3	

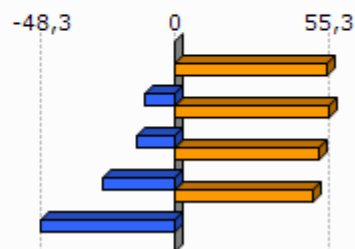

Unit.: K€

Frantziako Laborantza, Nekazaritzako Elikagaien eta Basoen Ministerioa eta INE, 2000/10

Frantziako Laborantza, Nekazaritzako Elikagaien eta Basoen Ministerioa, 2010

	Ustiatgien bataz besteko NAE azalera (2010)	NAE azaleraren hazkundea (2000/10)
1.Uharte-Hiri	32,6	-12,2
2.Amikuzeko herri elkargoa	34,4	-4,7
3.Barnekaldea	31,4	-6,9
4.Iparraldea	28,1	-9,6
5.Euskal Herria	23,5	-13,7

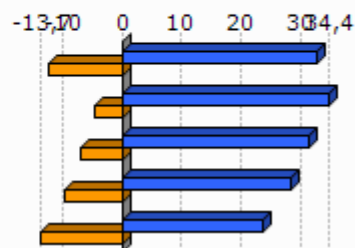

Unit.: Unit.: Ha/ustiategiko; %

Frantziako Laborantza, Nekazaritzako Elikagaien eta Basoen Ministerioa eta INE, 2000/10

	Oinordegabeko 50 urtetik gorako ustiategi-buruak (2010)
1.Uharte-Hiri	29,6
2.Amikuzeko herri elkargoa	23,4
3.Barnekaldea	23,4
4.Iparraldea	27,9

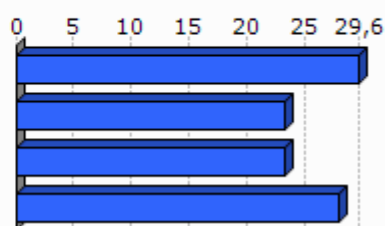

Unit.: %

Frantziako Laborantza, Nekazaritzako Elikagaien eta Basoen Ministerioa, 2010

4. Lurralde antolamendua eta hirigintza

4.1 Lurralde antolamendua

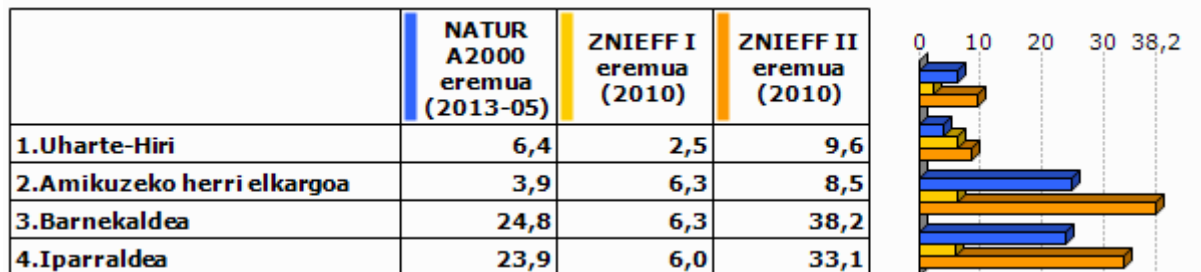

Unit.: %

Frantziako Ekologia, Garapen Iraunkorra eta Energiaren Ministerioa , 2013/05 eta 2010

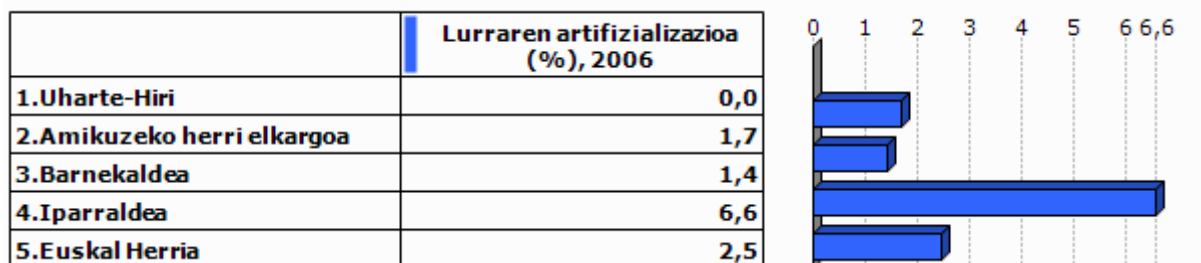

Unit.: %

Corine Land Cover, 2006

	1.Uharte-Hiri
Lur artifizializazioaren hazkundera (1990/2000)	
Lur artifizializazioaren hazkundera (2000/06)	

Unit.: %

Corine Land Cover, 1990/2000 eta 2000/2006

	PLHaren presentzia (2011)	Hirigintza arautzeko planen presentzia (2011)	Lurralde Koherentziarako Planen presentzia (SCOT) (2013)
1.Uharte-Hiri	EZ		EZ

Unit.: Bai/Ez; presentzia eta tipologia; Bai/Ez

DATAR, 2011

DGALN, 2013

	2.Amikuzeko herri elkargoa	3.Barnekaldea	4.Iparaldea
Hirigintza dokumenturik gabeko herriak (%), (2011)	59,3	47,8	35,2
Lurralde Koherentziarako Plana duten herriak (%), (2013)	0,0	7,1	33,3
PLHa duten herriak (%), (2011)	0,0	0,9	6,3

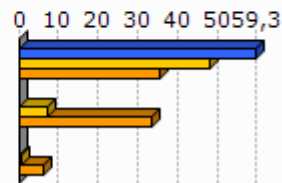

Unit.: %
 DATAR, 2011
 DGALN, 2013

4.2 Hirigintza

	Baimendutako etxebizitza eraikuntzen batz besteko kopurua urtero (2002/07)	Baimendutako etxebizitza eraikuntzen batz besteko kopurua urtero (2008/12)
1.Uharte-Hiri	2	2
2.Amikuzeko herri elkargoa	79	83
3.Barnekaldea	497	619
4.Iparaldea	3 223	3 071
5.Euskal Herria	33 607	19 397

Unit.: Kopuru gordina
 Frantziako Ekologia, Garapen Iraunkorra eta Energiaren Ministerioa eta Espainiako Sustapen Ministerioa, 2002/07 eta 2008/2012

	Baimendutako etxebizitza eraikuntzen batz besteko azalera urtero (2002/07)	Baimendutako etxebizitza eraikuntzen batz besteko azalera urtero (2008/12)
1.Uharte-Hiri	303	249
2.Amikuzeko herri elkargoa	11 733	8 765
3.Barnekaldea	60 953	62 185
4.Iparaldea	310 544	275 668
5.Euskal Herria	2 974 544	1 829 868

Unit.: m2
 Frantziako Ekologia, Garapen Iraunkorra eta Energiaren Ministerioa eta Espainiako Sustapen Ministerioa, 2002/07 eta 2008/2012

5. Etxebizitza

	Etxebizitza parkearen hazkundea (1999/2009)	Bigarren etxebizitzaren hazkundea (1999/2009)
1.Uharte-Hiri	22,8	65,8
2.Amikuzeko herri elkargoa	16,2	0,9
3.Barnekaldea	14,8	32,7
4.Iparraldea	19,0	34,3
5.Euskal Herria	15,7	1,4

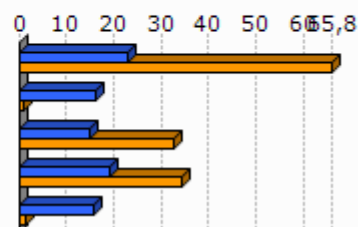

Unit.: %
INSEE eta INE, 1999/2009

	Bigarren etxebizitzaren presentzia (2009)	Etxebizitza hutsen presentzia (2009)
1.Uharte-Hiri	14,6	5,9
2.Amikuzeko herri elkargoa	6,3	6,8
3.Barnekaldea	13,8	7,2
4.Iparraldea	20,8	4,3
5.Euskal Herria	7,2	8,3

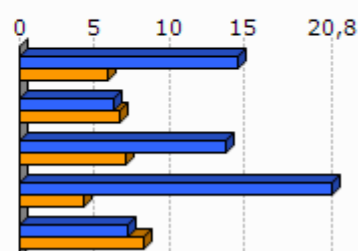

Unit.: %
INSEE eta INE, 2009

	Etxebizitzaren batz besteko prezioa (2013)
1.Uharte-Hiri	1 633
2.Amikuzeko herri elkargoa	1 708
3.Barnekaldea	1 704
4.Iparraldea	2 024
5.Euskal Herria	2 565

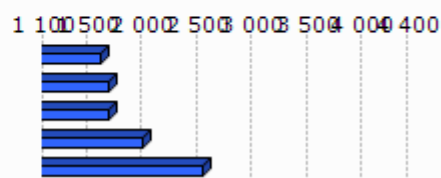

Unit.: €/m2
Ekoizpen propioa, 2013
* Euskal Herria: Zazpi hiriburu eta 25.000 biztanletik gorako udalerrien batz bestekoa.



Unit.: %

Lurralde berdintasuna eta etxebizitzaren ministerioa, 2009

Akitaniako DREAL eta INSEE. Ekoizpen propioa., 2009

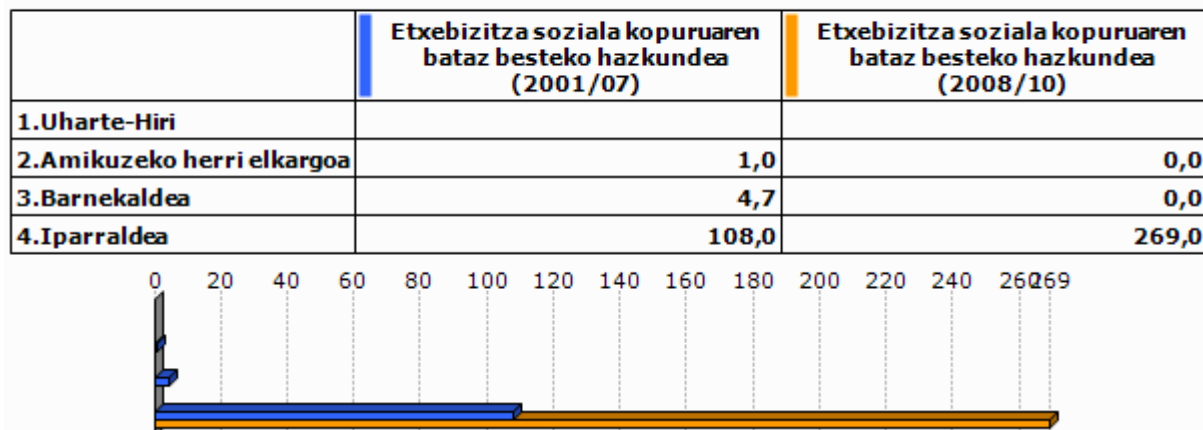

Unit.: urteko batz besteko kopurua

DREAL Aquitaine, 2001/07 eta 2008/2010

6. Azpiegitura eta zerbitzuen irisgarritasuna

	Garraio publikoaren lotura kopurua (2013)
1.Uharte-Hiri	1,0
2.Amikuzeko herri elkargoa	0,6
3.Barnekaldea	0,4
4.Iparraldea	0,7

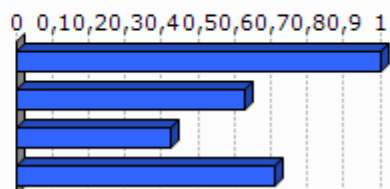

Unit.: Kopuru gordina
Ekoizpen propioa, 2013

	1.Uhart e-Hiri	2.Amik uzeko herri elkargoa	3.Barne kaldea	4.Ipar raldea	5.Euskal Herria
Osasun zentro azpiegitura gertuenera errepide bidezko distantzia (2012)	6,9	7,6	10,6	9,2	2,7
Ospital gertuenera errepide bidezko distantzia (2012)	6,9	7,8	9,5	9,4	2,2
Txikizkako merkataritza gertuenera errepide bidezko distantzia (2012)	6,3	4,4	3,2	2,5	1,3
Janarizko txikizkako merkataritza gertuenera errepide bidezko distantzia (2012)	6,3	5,4	3,6	2,9	2,4
Finantza bulego gertuenera errepide bidezko distantzia (2012)	6,9	7,6	8,2	7,3	3,7

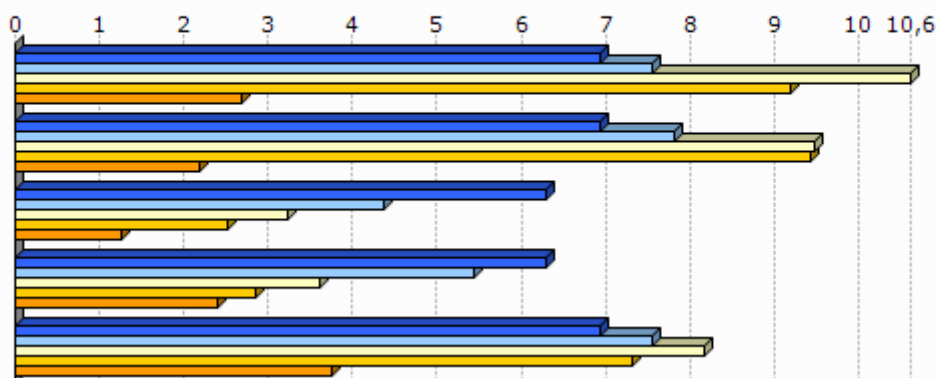

Unit.: Km.

INSEE, Nafarroako Gobernua, EUSTAT, Nafarroako Datu Espazialen Azpiegitura eta Espainiako Sustapen Ministerioa. Ekoizpen propioa., 2012

INSEE, EUSTAT eta Nafarroako Datu Espazialen Azpiegitura. Ekoizpen propioa., 2012

INSEE, EUSTAT, CAMERDATA eta Espainiako Sustapen Ministerioa. Ekoizpen propioa., 2012

INSEE, EUSTAT, CAMERDATA eta Espainiako Sustapen Ministerioa. Ekoizpen propioa., 2012

INSEE, EUSTAT eta CAMERDATA. Ekoizpen propioa., 2012

7.Tokiko fiskalitate zuzena

	Etxebizitzei ezarritako zerga (TH), (2012)	Eraikitako lurrei ezarritako zerga (TFB), (2012)	Eraiki gabeko lurrei ezarritako zerga (TFNB), (2012)	Enpresei ezarritako zerga (CFE), (2012)
1.Uharte-Hiri	13,0	11,0	31,0	
2.Amikuzeko herri elkargoa	11,9	9,7	30,9	
3.Barnekaldea	13,9	8,7	32,4	22,2
4.Iparraldea	14,0	9,3	32,2	22,3
Amikuzeko herri elkargoko fiskalitate zuzena	8,5		1,5	25,6

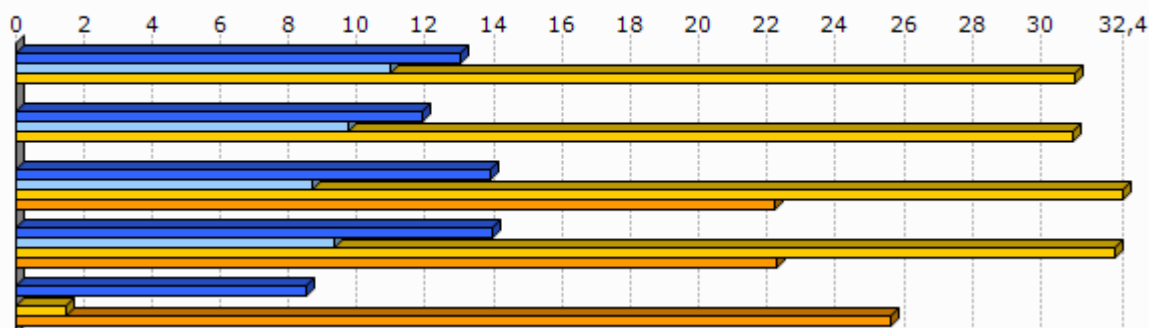

Unit.: %

Kondu publikoen, aurrekontuaren eta estatu erreformaren ministerioa, 2012

	1.Uharte-Hiri
Eraiki gabeko lurrei ezarritako zergaren urteko batz besteko hazkundea (TFNB) (2008/12)	6,4
Eraikitako lurrei ezarritako zergaren urteko batz besteko hazkundea (TFB) (2008/12)	7,8
Etxebizitzei ezarritako zergaren urteko batz besteko hazkundea (TH) (2008/12)	5,5

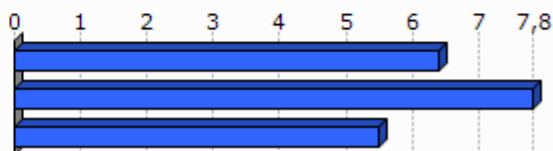

Unit.: %

Kondu publikoen, aurrekontuaren eta estatu erreformaren ministerioa, 2008/12

8. Tokiko nortasuna eta joera politikoa

8.1 Tokiko nortasuna



Unit.: ‰
INSEE. Ekoizpen propioa., 2013

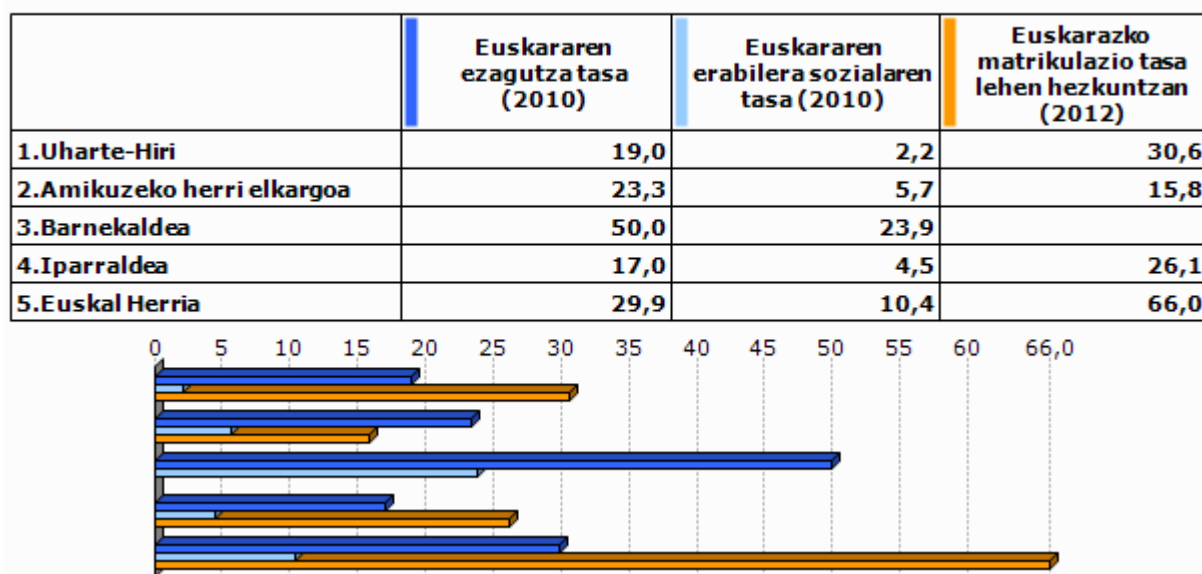

Unit.: ‰
Euskal Herriko Hizkuntza Adierazle Sistema (EAS), INSEE, EUSTAT, INE eta Nafarroako Estatistika Zerbitzua., 2010
Pirinio Atlantikoetako Hezkuntza Nazionalaren Departamentu Zerbitzua, EUSTAT eta Nafarroako Gobernu., 2012

	1.Uhart e-Hiri	2.Amik uzeko herri elkargoa	3.Barne kaldea	4.Ipar raldea	5.Euskal Herria
Euskarazko Haur Hezkuntza-Lehen Hezkuntza azpiegitura gertuenera errepide bidezko distantzia (2012)	6,3	7,2	14,7	12,2	7,4
Haur Hezkuntza-Lehen Hezkuntza azpiegitura gertuenera errepide bidezko distantzia (2012)	0,0	1,2	1,2	0,9	2,3
Euskarazko bigarren hezkuntzako azpiegitura gertuenera errepide bidezko distantzia (2012)	12,1	23,7	25,3	21,2	19,0
Bigarren hezkuntzako azpiegitura gertuenera errepide bidezko distantzia (2012)	6,9	6,7	7,4	6,9	1,6
Euskaltegi gertuenera errepide bidezko distantzia (2012)	6,5	7,2	10,7	9,4	9,7

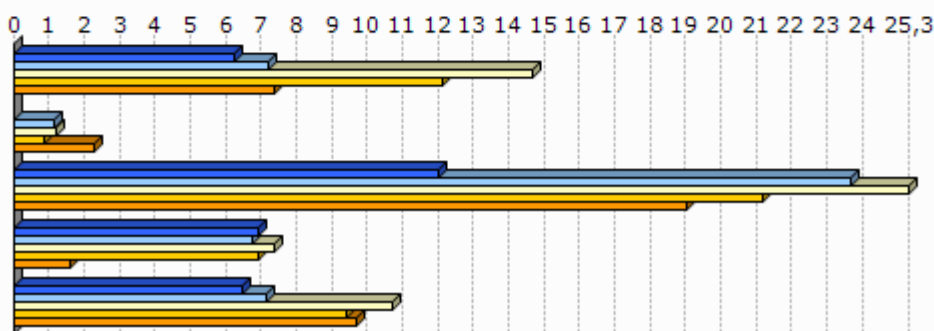

Unit.: Km.

Seaska, INSEE, Nafarroako Gobernua, EUSTAT eta Espainiako Sustapen Ministerioa. Ekoizpen propioa., 2012
 INSEE, Nafarroako Gobernua, EUSTAT, Nafarroako Datu Espazialen Azpiegitura eta Espainiako Sustapen Ministerioa. Ekoizpen propioa., 2012
 INSEE, Nafarroako Gobernua, EUSTAT eta Espainiako Sustapen Ministerioa. Ekoizpen propioa., 2012
 INSEE, EUSTAT eta Nafarroako Datu Espazialen Azpiegitura. Ekoizpen propioa., 2012
 AEK, HABE, IKA eta bilaketa propioa. Ekoizpen propioa., 2012

8.2 Joera politikoa

	2008ko udal hauteskundeetako abstentzio maila
1.Uharte-Hiri	7,9
2.Amikuzeko herri elkargoa	14,9
3.Barnekaldea	14,4
4.Iparaldea	30,7

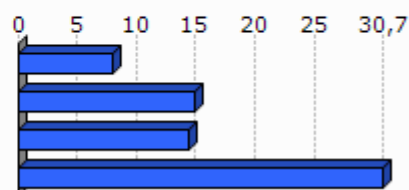

Unit.: %

Frantziako Barne Ministerioa, 2008

	1.Uharte-Hiri	2.Amikuzeko herri elkargoa	3.Barnekaldea	4.Iparraldea
Eskualdeko hauteskundeetako abstentzioaren bilakaera (2004/10)	13,1	25,8	39,8	35,1
Legebiltzarreko hauteskundeetako abstentzioaren bilakaera (2007/12)	12,2	0,9	6,2	6,8
Lehendakaritza hauteskundeetako abstentzioaren bilakaera (2007/12)	20,9	35,6	24,7	31,5
Europar legebiltzarreko hauteskundeetako abstentzioaren bilakaera (2004/09)	24,4	-3,4	-3,4	-0,2

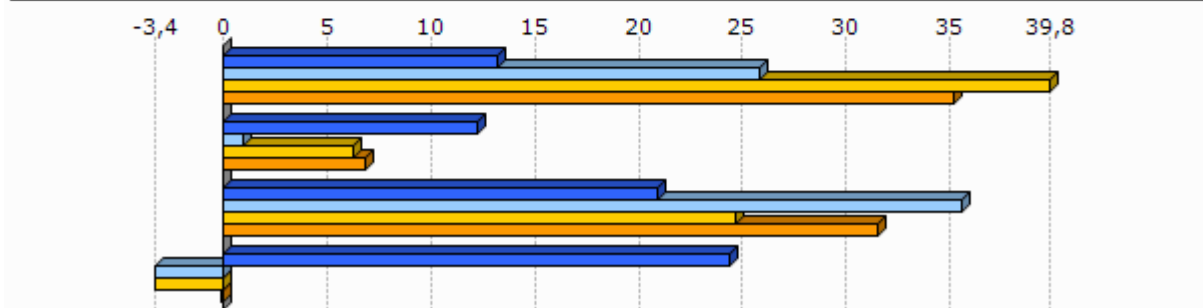

Unit.: %

Frantziako Barne Ministerioa, 2004/12

	Ezker muturreko alderdien hautesk undeen batz besteko presentzia	Ezkerreko alderdien hautesk undeen batz besteko presentzia	Alderdi abertzaleen hautesk undeen batz besteko presentzia	Eskuineko alderdien hautesk undeen batz besteko presentzia	Eskuin muturreko alderdien hautesk undeen batz besteko presentzia
1.Uharte-Hiri	1,8	24,4	11,1	52,8	5,1

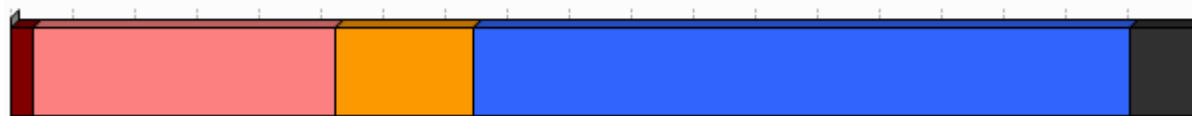

Unit.: %

Frantziako Barne Ministerioa. Ekoizpen propioa., 2008/12

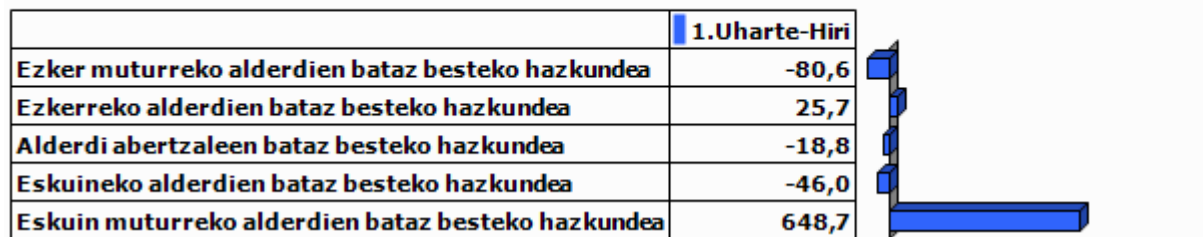

Unit.: %

Frantziako Barne Ministerioa. Ekoizpen propioa., 2001/12

9.0 harrak

GAZTEEN ETA EMAKUMEZKO GAZTEEN IRAUTE TASA

Gazteen iraute tasak eta emakumezko gazteen iraute tasak azken hamarkadako gazte kopuruaren hazkundera neurtzen dute. 1999 urteko 10 eta 19 urte bitarteko (emakumezko) gazteen kopurua 2009 urteko 20 eta 29 urte bitarteko (emakumezko) gazteen kopuruarekin alderatuz ekoizturiko adierazlea da, kasu bietan. Saldo positiboak zein negatiboak (emakumezko) gazteen erakartzea zein ihesa aditzera ematen digute.

LANGABEZIA

Enplegu bulegoetan langabetu gisa (A kategoria, Pôle emploi-ren sailkapenaren arabera) erregistraturiko pertsona kopurua aditzera ematen du.

Enplegua sustatzeko instituzioetan langabetu gisa erregistratzeko bi arrazoi erakusten dira hemen:

- Lan kaleratzeagatik: Arrazoi ezberdinetatik eratorri daitekeen egoera.
- Lan kontratu bukaeragatik: Epe mugatuko kontratu baten amaiera dela medio.

Badira langabetu gisa erregistratua egoteko egoera mota gehiago, hala nola, dimisioak eta lehenengo aldiz lan merkatura gerturatzen direnak, baina ez ditugu txostenean erantsi langabetu kopuru txikiak barnebiltzen baitituzte.

FORMAZIOA

Gizartearen formazioa INSEEren sailkapenean oinarritua dago baina hemen zabalago lantzen da. Ondorioz, 15 urtetik gorako jendetzak lortutako maila altueneko diploma aztertzen da hurrengo taulan ageri den baliokidetzen arabera:

GAINDEGIAko nomenklatura	INSEE ko nomenklatura
Diploma profesionalik gabeko biztanleria (% 15+ urte)	Pas de scolarité Aucun diplôme mais scolarité jusqu'en école primaire ou au collège Aucun diplôme mais scolarité au-delà du collège
Diploma gorenatzat, teknikalari diploma oinarritzkoa duen biztanleria (% 15+ urte)	Certificat c'études primaires BEPC, brevet élémentaire, brevet des collèges Certificat c'aptitudes professionnelles, brevet de compagnon Brevet d'études professionnelles
Diploma gorenatza, batxilergoa duen biztanleria (% 15+ urte)	Baccalauréat général, brevet supérieur Bac technologique ou professionnel, brevet professionnel ou de technicien, BEC, BEI, BEH, capacité en droit
Diploma gorenatza, goi mailako ikasketetako diploma duen biztanleria (% 15+ urte)	Diplôme universitaire de 1er cycle, BTS, DUT, diplôme des professions sociales ou de santé, d'infirmière(ier) Diplôme universitaire de 2ème ou 3ème cycle (y compris médecine, pharmacie, dentaire), diplôme d'ingénieur, d'une grande école, doctorat, etc.

ERRENTA

INSEEk udalerrri mailan errentaren datuak udalerrri handientzat soilik argitaratzen ditu sekretu estatistikoa dela medio. Hori dela eta, maiz ez dago udalerrri mailako daturik tauletan.

Kontsumo Unitatea (KU)

Errentaren inguruko datuak *Kontsumo Unitatearen* (Unité de Consommation–UC) arabera ageri dira.

Kontsumo Unitatea Ekonomi Lankidetzaren eta Garapenerako Erakundeak (ELGE) definitutako koefiziente batzuen arabera etxalde bakoitzean diren pertsonen kontsumoaren ponderazioz sortutako unitatea da. Koefiziente horiek honakoak dira:

- 1: etxaldeko lehen helduarentzat
- 0.5: hamalau urtetik gorako beste pertsonentzat
- 0.3: hamalau urtetik beherako haurrentzat

Errentaren datuak *Kontsumo Unitatean* arabera ematearen helburua etxaldeen arteko konposizio desorekak neutralizatzea da.

Mediana, dezilak eta errenta dezilen arteko distantzia

Errenta mediana eta errentaren lehen eta bederatzigarren dezila ageri da tauletan. Medianak errentaren arabera tamaina bereko bi multzotan banatzen du populazioa eta dezilek hamar zatitan banatzen dute. Lehen errenta dezilak errenta apalenak aditzera ematen ditu. Errenta dezilen arteko distantziak errenta banaketa desorekatuaren maila neurtzen du.

Errentaren jatorria

Errentaren jatorri posibleak lau dira:

- Lan sariak
- Diru laguntzak: erretiroen diru sartzak, pentsioak...
- Etekinak: horiek dira profesio liberalen diru sartzak
- Besteak (gehienbat ondasuneko diru sartzak): ondasunei esker egindako diru sartzak

ADINEKOAK

- Adinekoen bakartasun maila

Etxean bakarrik bizi den 65 urtetik gorako biztanleria kopurua aditzera ematen du, adin horretako ehun biztanleko.

- Zaharren menpekotasun indizea

65 urtetik gorako biztanleria kopurua aditzera ematen du, hauetaz arduratzeko adinean (15 eta 64 urte bitartean) dagoen ehun biztanleko.

GURASO BAKARREKO FAMILIAK

Familiaren definizioa

- Familia bat: Gutxienez etxalde batean bi pertsonen osatutako nukleo bat da. Honakoak dira aukerak:
 - bikote bat (eta bere haurrak baldin badira)
 - heldu bakar bat bere haurr(ar)ekin
- Familia baten seme/alabak: Pertsona bat familia baten seme edo alaba gisa aintzat hartzeko bikotekide gabe eta etxaldean haur propiorik gabe (baldin baditu) bizi behar da.

Guraso bakarreko familiak

Soilik 65 urte arteko guraso bakarreko familia monoparentalak aintzat hartu ditugu haurren zaintza eta erantzukizunerako zailtasunak izan ditzaketen familia unitateak kuantifikatzeko asmoz. Horrela, guraso bakarreko familietan non zaintza eta erantzukizunak kontrako norabidean izan daitezkeen alboratu ditugu.

JARDUERA EKONOMIKOA

Establezimenduen bertakotze tasa

Establezimenduen bertakotze tasak udalerriko establezimendu guztien artean egoitza nagusia Euskal Herrian dutenen ehunekoa aditzera ematen du.

Tokiko ekonomiara bideratutako enplegua

Ondasun eta zerbitzuen ekoizpenerako maila lokalean aurrera eramaten diren jarduerak dira eta hauen helburua tokiko biztanleen beharrak asetzear datza, izan bertakoa nahiz turista. Guztizko enpleguan tokiko ekonomiara bideratutako enpleguaren ehunekoa adierazten da.

Ekintzailetasun ekonomikoaren tasa

Ekintzailetasun ekonomikoaren tasak udalerriko establezimendu guztien artean egoitza nagusia udalerrian bertan dutenen ehunekoa aditzera ematen du

Biztanleria aktiboaren egituraren indizea

Biztanleria aktiboaren egituraren indizeak 15 eta 39 urte bitarteko ehun biztanle aktiboko 40 eta 64 urte bitarteko biztanle aktibo kopurua esaten digu. Biztanleria aktiboaren egituraren zahartze maila neurtzeko adierazlea da.

TOKIKO FISKALITATE ZUZENA**CFE**

Enpresei doakien zerga *Cotisation Foncière des Entreprises (CFE)* delakoa 2010 urtean ezarritako zerga da.

Herri elkargoen tokiko fiskalitate zuzena

Herri elkargoentzat, bi informazio ezarriak izan dira:

- Lehena, herri elkargoko lurraldean diren udalerrien zergaren bataz bestekoa, herriko etxeak finkatzen duen tasa herri elkargoko testuinguruan ikusteko.
- Bestea, herri elkargoak berak ezartzen duen zerga, informazio gehigarri bezala jarria ageri dena.

HAUTESKUNDEAK**Aintzat harturiko hauteskundeak**

Udalerrri mailako joera politikoaren azterketarako hauteskunde ezberdinetan lehen itzuliko emaitzak baliatuak izan dira. Horretarako, aniztasun politiko zabala erakusten duten hauteskundeak aintzat hartu dira. Hauteskunde mota bakoitzean izandako bilakaeraren neurketarako hauteskunde mota bakoitzeko azken bi deialdiak kontutan hartu dira.

Hona erabiliak izan diren hauteskundeak:

2001eko Udal hauteskundeen lehen itzulia	2008ko Udal hauteskundeen lehen itzulia
2007ko legebiltzarreko hauteskundeen lehen itzulia	2012ko Legebiltzarreko hauteskundeen lehen itzulia
2004ko Europar legebiltzarreko hauteskundeen lehen itzulia	2009ko Europar legebiltzarreko hauteskundeen lehen itzulia

Udalerrriko hauteskundeen kasuan, soilik 3.500 biztanletik gorako udalerrrien emaitzak kontutan izan dira kopuru horren azpitik diren udalerrietan Frantziako hauteskunde sisteman indarrean den "panachage" delakoak ezinezkoa egiten baitu hautagaiak blokeen sailkapenetan txertatzea.

Alderdien sailkapena

Hauteskundeetan aurkezturiko hautagai zein alderdiak bost bloke handietan sailkatu ditugu joera politikoaren izaera zein honen bilakaera modu sintetikoan laburbiltzeko. Hurrengo taulan bost bloke horietan barnebildutako hautagaitzak zehaztuak dira eta ondoan hauteskunde bakoitzean hauentzat Frantziako Barne Ministerioak darabiltzan nomenklatura ageri da. ECO izen generikoa dutenak talde ezberdinetan banatuak izaten ahal dira hautagaiaren iritzi politikoaren arabera.

KODEA		IZENA	UDAL01	UDAL08	LEGISL07	LEGISL12	EUROP04	EUROP09
Ezker muturra	Ezker antikapitalista / komunista	Liste d'extrême-gauche	LXG	LEXG		EXG	LXG	LEXG
		LCR/FO/NPA			EXG			
		Liste du Parti Communiste			COM		LPC	
		Lutte Ouvrière			EXG			
		Liste du PCF et du Parti de gauche						LCOP
		Parti de Gauche						
Ezkerra	Beste	Eric Pététin				ECO		
	Ekologistak	Liste Europe Ecologie les Verts			VEC	VEC		
		Liste des Verts	LVE				LVE	LVEC
		Patit de la Nacion Occitana			ECO			
	Ezker liberala	Liste du Parti socialiste		LSOC	SOC	SOC	LPS	LSOC
	Ezker zentristak	Parti Radical de Gauche						
Abertzaleak	Abertzaleak	Liste Union de la Gauche		LUG				
		Liste divers gauche	LDG	LDVG		DVG		LDVG
		Liste de Gauche	LGA					
Eskuina	Besteak	Liste régionaliste (EHBAI, EHA, EAJ-PNB, ...)	LRG	LREG	REG	REG	LRG	LREG
		Autre liste				AUT		LAUT
		Alliance écologique indépendante				ECO		
		MHAN			ECO			
	Zentrista kontserbadorea	Liste Divers		LDV			LDV	
	Eskuineko zentristak	Liste Chasse-Pêche-Nature et Traditions				CPNT		LCP
		Liste centre-MoDem			LCMD	UDFD		LCMD
		Liste le centre pour la france					CEN	
	Eskuineko bestak	Liste UDF						LUDF
		Liste divers droite	LDD	LDVD	DIV	DVD	LDD	LDVD
Liste de droite		LDR						
Parti Radical Valoisien					PRV			
Zentristak eta eskuin liberala	Liste Majorité-Centristes			LMC				
	Majorité-Nouveau Centre							
Eskuin liberala	Liste de la majorité présidentielle (UMP)		LMAJ	UMP	UMP	LUMF	LMAJ	
Eskuin muturra	Eskuin muturra	Liste du Front national			FN	FN	LFN	LFN
		Liste d'extrême-droite					LXD	LEXD

Hauteskunde emaitzen kalkulua

Bloke bakoitzeko bozka kopurua zenbatua izan da hauteskunde guztietan eta bakoitzaren pisua ehunekotan kalkulatu da (guztizko bozkekiko). Hortik bi operazio egin dira:

- Bloke bakoitzak hauteskunde mota bakoitzeko azken hauteskundeetan izandako bozka ehunekoen batz bestekoa. Hauteskunde horiek honakoak dira: 2008 urteko udal hauteskundeak, 2012 urteko Frantziako Legebiltzarreko hauteskundeak eta 2009 urteko Europar Legebiltzarreko hauteskundeak.

- Bestalde, bloke bakoitzak aurreko hauteskunde mota bakoitzeko izandako presentziaren hazkundera kalkulatu izan da. Azkenik, hazkunde horien batz bestekoa kalkulatu izan da.

10.E ranskina: Adierazle zerrenda

Biztanleria osoa (p. munic.)
Biztanleriaren hazkundera (p. munic.) 2006/09
Biztanleriaren hazkundera (p. munic.) 1999/2009
Amatasun indizea
Bizitza proiektuak garatzeko adinekoren iraute eta erakargarritasun tasa
Friz indizea
Zahartze indizea
Emakumezkotasun indizea (15-64)
Jarduera tasa
Emakumezkoen jarduera tasa
Biztanleria aktiboaren hazkundera (1999/2009)
Langabetu kopurua
Langabetuen hazkundera (2007/11)
Emakumezko langabetuak, langabetu guztiekiko
50 eta + urteko langabetuak, langabetu guztiekiko
50 eta + urteko langabetuen hazkundera (2007/11)
Lan-kaleraketagatik langabezia egoeran
Kontratu amaieragatik langabezia egoeran
Laborari aktiboaren presentzia
Laborari aktiboaren hazkundera (1999/2009)
Enpresa buru, artisau eta merkatari aktiboaren presentzia
Enpresa buru, artisau eta merkatari aktiboaren hazkundera (1999/2009)
Kudeatzaile eta lanbide intelektuak aktiboaren presentzia
Kudeatzaile eta lanbide intelektuak aktiboaren hazkundera (1999/2009)
Tarteko lanbideak aktiboaren presentzia
Tarteko lanbideak aktiboaren hazkundera (1999/2009)
Enpleguak aktiboaren presentzia
Enpleguak aktiboaren hazkundera (1999/2009)
Langileak aktiboaren presentzia
Langileak aktiboaren hazkundera (1999/2009)
Diploma profesionalik gabeko biztanleriaren presentzia
Teknikalari diploma oinarrikoa duen biztanleriaren presentzia
Batxilergoa duen biztanleriaren presentzia
Goi mailako ikasketetako diploma duen biztanleriaren presentzia
Errenta mediana (kontsumo unitateko)
Errentaren lehen dezila (kontsumo unitateko)
Errentaren bederatzigarren dezila (kontsumo unitateko)
Errenta dezilen arteko distantzia (kontsumo unitateko)
Lan-sariak guztizko errentan
Diru laguntzak guztizko errentan
Etekinak guztizko errentan
Besteak (gehienbat ondasuneko diru sartzak) guztizko errentan
Bataz besteko lan-saria orduko (denb. osoko lanaldian)
Emakumezkoen lan-saria gizonenakiko (denb. osoko lanaldian)
Bataz besteko lan sariaren hazkundera (denb. osoko lanaldian)
Gazteen iraute tasa
Emakumezko gazteen iraute tasa
Gazte langabetuak (<25 urte) langabetu guztiekiko
Gazte langabetuen hazkundera (<25 urte)
Gizonezko gazteen (18-25) bataz besteko lan-saria orduko (denb. osoko lanaldian)
Emakumezko gazteen (18-25) bataz besteko lan-saria orduko (denb. osoko lanaldian)

65 urtetik gorako biztanleak etxean bakarrik
75 urtetik gorako biztanleak etxean bakarrik
Adineko biztanleen bakartasun maila (>65 urte)
Zaharren menpekotasun indizea
Guraso bakarreko (<65 urte) familia nuklearrak
Guraso bakarreko (<65 urte) familia nuklearren proportzioa
Guraso bakarreko (<65 urte) familia nuklearren emakumezotasuna
Guraso bakarreko haur kopurua (0-24 urte bitartean)
Guraso bakarreko haur kopuruaren proportzioa (0-24 urte bitartean)
Establezimendu kopurua
Lehen sektoreko establezimenduen proportzioa
Industria sektoreko establezimenduen proportzioa
Eraikuntza sektoreko establezimenduen proportzioa
Zerbitzuen sektoreko establezimenduen proportzioa
Establezimenduen bertakotutze tasa
Jarduera industrialeko teknologia maila handia
Jarduera industrialeko teknologia maila ertain-handia
Jarduera industrialeko teknologia maila ertain-txikia
Jarduera industrialeko teknologia maila txikia
Biztanleria aktiboaren egituraren indizea
Hurrengo hamarkadan erretiroa hartu behar duen langilegoa
Udalerrian bizi diren landunak, udalerriko lanpostuekiko
Udalerrian bizi eta lan egiten duten landunak, udalerriko landunekiko
Tokiko ekonomiara bideratutako enplegua
Tokiko ekonomiara bideratutako enpleguaren hazkundea (1999/2009)
Ekintzailetasun ekonomikoaren tasa
Autonomoen tasa
Ustiategi kopurua
Ustiategien hazkunde gordina (2000/10)
Ustiategien hazkundea (2000/10)
Ustiategien batz besteko NAE azalera
NAE azaleraren hazkundea (2000/10)
Batz besteko produkzio gordina ustiategiko
Oinordegabeko 50 urtetik gorako ustiategi-buruak
NATURA 2000 eremua
ZNIEFF I eremua
ZNIEFF II eremua
Lurraren artifizializazioa
Lur artifizializazioaren hazkundea (2000/06)
Lur artifizializazioaren hazkundea (1990/2000)
PLHaren presentzia
PLHa duten herriak (%)
Hirigintza arautzeko planen presentzia
Hirigintza dokumenturik gabeko herriak (%)
Lurralde Koherentziarako Planen presentzia (SCOT)
Lurralde Koherentziarako Plana duten herriak (%)
Baimendutako etxebizitza eraikuntzen batz besteko kopurua urtero (2002/07)
Baimendutako etxebizitza eraikuntzen batz besteko kopurua urtero (2008/12)
Baimendutako etxebizitza eraikuntzen batz besteko azalera urtero (2002/07)
Baimendutako etxebizitza eraikuntzen batz besteko azalera urtero (2008/12)
Etxebizitza parkearen hazkundea (1999/2009)
Bigarren etxebizitzaren hazkundea (1999/2009)
Bigarren etxebizitzaren presentzia
Etxebizitza hutsen presentzia

Etxebizitzen batz besteko prezioa
Etxebizitza sozialen tasa (datu ofiziala)
Etxebizitza sozialen tasa (guztizko etxebizitza parkearekiko)
Etxebizitza soziala kopuruaren batz besteko hazkundera (2001/07)
Etxebizitza soziala kopuruaren batz besteko hazkundera (2008/10)
Garraio publikoaren lotura kopurua
Osasun zentro azpiegitura gertuenera errepide bidezko distantzia
Ospital gertuenera errepide bidezko distantzia
Txikizkako merkataritza gertuenera errepide bidezko distantzia
Janarizko txikizkako merkataritza gertuenera errepide bidezko distantzia
Finantza bulego gertuenera errepide bidezko distantzia
Etxebizitzei ezarritako zerga (TH)
Etxebizitzei ezarritako zergaren urteko batz besteko hazkundera (TH) (2008/12)
Eraikitako lurrei ezarritako zerga (TFB)
Eraikitako lurrei ezarritako zergaren urteko batz besteko hazkundera (TFB) (2008/12)
Eraiki gabeko lurrei ezarritako zerga (TFNB)
Eraiki gabeko lurrei ezarritako zergaren urteko batz besteko hazkundera (TFNB) (2008/12)
Enpresei ezarritako zerga (CFE)
Elkarteen dentsitatea (mila biztanleko)
Euskararen ezagutza tasa
Euskararen erabilera sozialaren tasa
Euskarazko matrikulazio tasa lehen hezkuntzan
Euskarazko Haur Hezkuntza-Lehen Hezkuntza azpiegitura gertuenera errepide bidezko distantzia
Haur Hezkuntza-Lehen Hezkuntza azpiegitura gertuenera errepide bidezko distantzia
Euskarazko bigarren hezkuntzako azpiegitura gertuenera errepide bidezko distantzia
Bigarren hezkuntzako azpiegitura gertuenera errepide bidezko distantzia
Euskaltegi gertuenera errepide bidezko distantzia
2008ko udal hauteskundeetako abstentzio maila
Eskualdeko hauteskundeetako abstentzioaren bilakaera (2004/10)
Legebiltzarreko hauteskundeetako abstentzioaren bilakaera (2007/12)
Lehendakaritza hauteskundeetako abstentzioaren bilakaera (2007/12)
Europar legebiltzarreko hauteskundeetako abstentzioaren bilakaera (2004/09)
Ezker muturreko alderdien hauteskundeen batz besteko presentzia
Ezkerreko alderdien hauteskundeen batz besteko presentzia
Alderdi abertzaleen hauteskundeen batz besteko presentzia
Eskuineko alderdien hauteskundeen batz besteko presentzia
Eskuin muturreko alderdien hauteskundeen batz besteko presentzia
Ezker muturreko alderdien batz besteko hazkundera
Ezkerreko alderdien batz besteko hazkundera
Alderdi abertzaleen batz besteko hazkundera
Eskuineko alderdien batz besteko hazkundera
Eskuin muturreko alderdien batz besteko hazkundera

11.U

dalerriko oharrak

	1.Uharte-Hiri
Langabetuen hazkundera (2007/11)	2007 urtean ez zegoen langabeturik
Emakumezko langabetuak, langabetu guztiekiko	
50 eta + urteko langabetuak, langabetu guztiekiko	
50 eta + urteko langabetuen hazkundera (2007/11)	2007 urtean ez zegoen langabeturik
Lan-kaleraketagatik langabezia egoeran	Daturik ez
Kontratu amaieragatik langabezia egoeran	Daturik ez
Laborari aktiboen hazkundera (1999/2009)	
Enpresa buru, artisau eta merkatari aktiboen hazkundera (1999/2009)	
Kudeatzaile eta lanbide intelektualak aktiboen hazkundera (1999/2009)	
Tarteko lanbideak aktiboen hazkundera (1999/2009)	
Enplegatuak aktiboen hazkundera (1999/2009)	
Langileak aktiboen hazkundera (1999/2009)	
Gazteen iraute tasa (10-19 urte)	
Emakumezko gazteen iraute tasa	
Gazte langabetuak (<25 urte) langabetu guztiekiko	
Gazte langabetuen hazkundera (<25 urte)	2007 urtean ez zegoen langabeturik
Guraso bakarreko (<65 urte) familia nuklearren emakumezko tasuna	
Jarduera industrialeko teknologia maila handia	Daturik ez
Jarduera industrialeko teknologia maila ertain-handia	Daturik ez
Jarduera industrialeko teknologia maila ertain-txikia	Daturik ez
Jarduera industrialeko teknologia maila txikia	Daturik ez
Ustiategi kopurua	
Oinordegabeko 50 urtetik gorako ustiategi-buruak	
Lur artifizializazioaren hazkundera (2000/06)	2000 urtean ez zegoen artifizializazio esanguratsurik
Lur artifizializazioaren hazkundera (1990/2000)	1990 urtean ez zegoen artifizializazio esanguratsurik
Etxebizitzaren batz besteko prezioa	

12.Herri elkargoko oharrak

	50 eta + urteko langabetuen hazkundera (2007/11)	Gazte langabetuen hazkundera (<25 urte)
2.Amikuzeko herri elkargoa	2007 urtean ez zegoen langabeturik.	

Sustatzailea: GAINDEGIA



Ipar Euskal Herriko udalerriak, aldagai sozio ekonomikoen arabera 2013

Egileak

Txomin Poveda eta Asier Otxoa de Retana

**URDATX-
SANTA
GRAZI**

AURKIBIDEA

1. Demografia
2. Gizarte errealitatea eta bizi baldintzak
3. Jarduera ekonomikoa
4. Lurralde antolamendua eta hirigintza
5. Etxebizitza
6. Azpiegiturak eta zerbitzuen irisgarritasuna
7. Tokiko fiskalitate zuzena
8. Tokiko nortasuna eta joera politikoa
9. Oharrak
10. Eranskinak: Adierazle zerrenda
11. Udalerrri oharrak
12. Herri elkargoko oharrak

1. Demografia

1.1 Biztanleria lurraldean

	1.Urdatx/ Santa-Grazi	2.Zuberoako herri elkargoa	3.Barne kaldea	4.Iparraldea	5.Euskal Herria
Biztanleria osoa (p. munic.)	206	13 031	41 532	289 543	3 127 326

Unit.: Kopuru gordina
INSEE eta INE

	Biztanleriaren hazkundera (p. munic.) 06/09	Biztanleriaren hazkundera (p. munic.) 99/09
1.Urdatx/ Santa-Grazi	-15,2	-17,6
2.Zuberoako herri elkargoa	-2,1	-3,3
3.Barnekaldea	2,0	3,6
4.Iparraldea	6,6	10,2
5.Euskal Herria	4,7	7,1

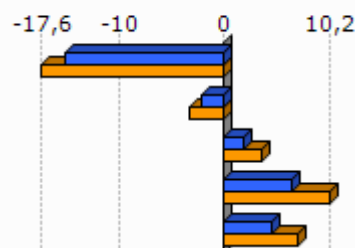

Unit.: %
INSEE eta INE, 2006/2009 eta 1999/2009

	Amatasun indizea (2009)
1.Urdatx/ Santa-Grazi	21,2
2.Zuberoako herri elkargoa	24,5
3.Barnekaldea	28,9
4.Iparraldea	22,4
5.Euskal Herria	21,9

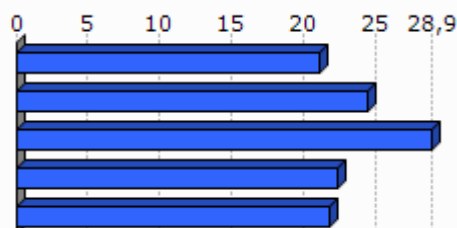

Unit.: %
INSEE eta INE, 2009

	Bizitza proiektuak garatzeko adinekoen iraute eta erakargarritasun tasa (1999/2009)
1.Urdatx/ Santa-Grazi	-19,1
2.Zuberoako herri elkargoa	-10,1
3.Barnekaldea	-1,0
4.Iparraldea	8,5
5.Euskal Herria	9,5

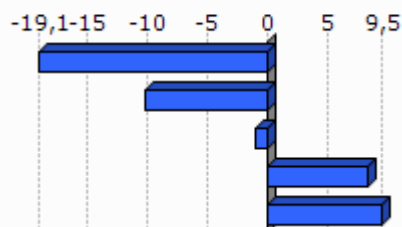

Unit.: %
INSEE eta INE. Ekoizpen propioa., 1999/2009

1.2 Biztanleriaren egitura

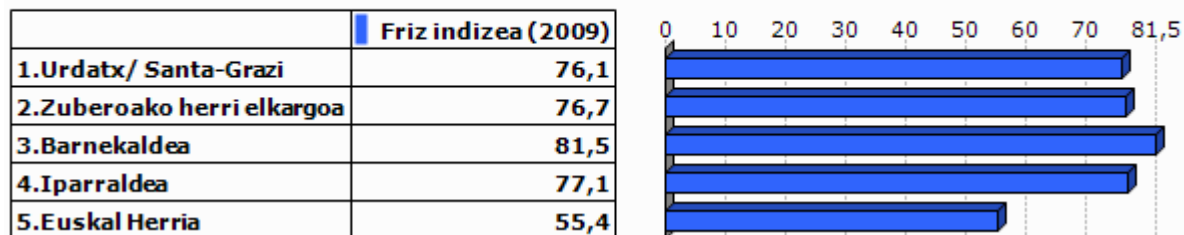

Unit.: %
INSEE eta INE, 2009

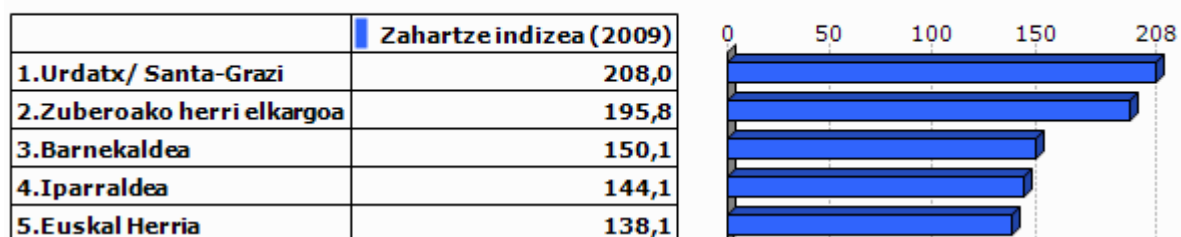

Unit.: %
INSEE eta INE, 2009

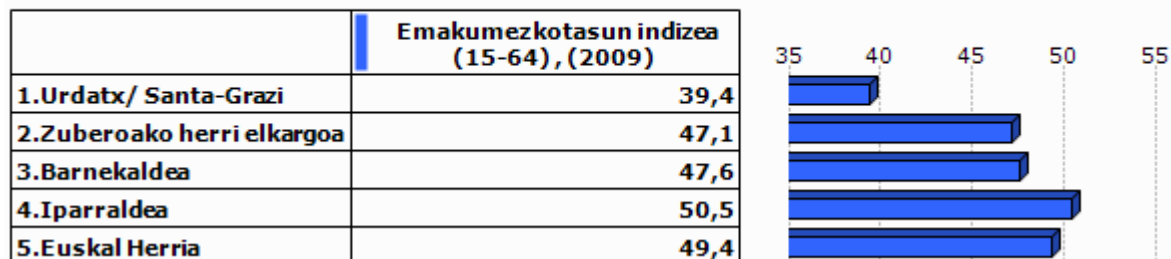

Unit.: %
INSEE eta INE, 2009

2.Gizarte errealitatea eta bizi baldintzak

2.1 Jarduera eta enplegua

	Jarduera tasa (2009)	Emakumezkoen jarduera tasa (2009)
1.Urdatz/ Santa-Grazi	77,3	73,1
2.Zuberoako herri elkargoa	72,6	70,9
3.Barnekaldea	72,8	70,3
4.Iparraldea	71,7	68,9
5.Euskal Herria	72,9	67,0

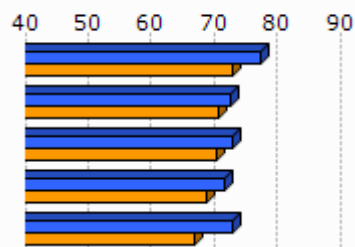

Unit.: %
INSEE eta INE, 2009

	Biztanleria aktiboaren hazkundera (1999/2009)
1.Urdatz/ Santa-Grazi	-8,7
2.Zuberoako herri elkargoa	-2,4
3.Barnekaldea	5,5
4.Iparraldea	13,0
5.Euskal Herria	13,8

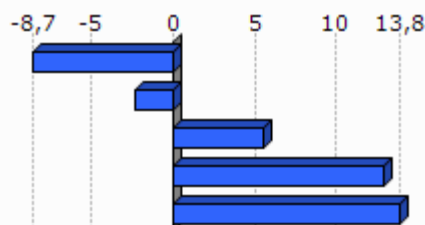

Unit.: %
INSEE eta INE, 1999/2009

2.2 Langabezia

	1.Urdatz/ Santa-Grazi	2.Zuberoako herri elkargoa	3.Barnekaldea	4.Iparraldea	5.Euskal Herria
Langabetu kopurua (2011)	0	270	892	12 479	201 708

Unit.: Kopuru gordina
Pôle emploi eta Espainiako Enplegu eta Gizarte Segurantza Ministerioa, 2011

	Langabetuen hazkundera (2007/11)
1.Urdatz/ Santa-Grazi	
2.Zuberoako herri elkargoa	32,4
3.Barnekaldea	62,5
4.Iparraldea	43,9
5.Euskal Herria	92,1

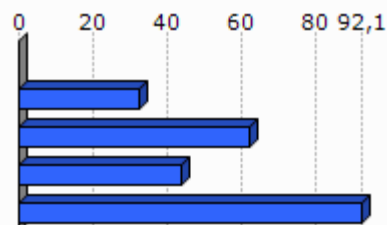

Unit.: %
Pôle emploi eta Espainiako Enplegu eta Gizarte Segurantza Ministerioa, 2007/2011

	Emakumezko langabetuak, langabetu guztiekiko (2011)
1.Urdatx/ Santa-Grazi	
2.Zuberoako herri elkargoa	28,1
3.Barnekaldea	31,8
4.Iparraldea	48,8
5.Euskal Herria	50,7

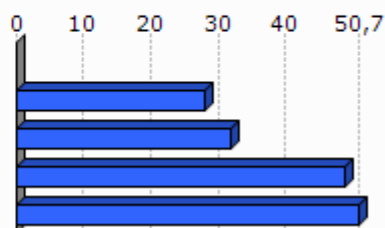

Unit.: %

Pöle emloi eta Espainiako Enplegu eta Gizarte Segurantzza Ministerioa, 2011

	50 eta + urteko langabetuak, langabetu guztiekiko (2011)	50 eta + urteko langabetuen hazkundera (2007/11)
1.Urdatx/ Santa-Grazi		
2.Zuberoako herri elkargoa	10,4	-26,3
3.Barnekaldea	8,5	100,0
4.Iparraldea	18,3	85,8
5.Euskal Herria	38,8	86,1

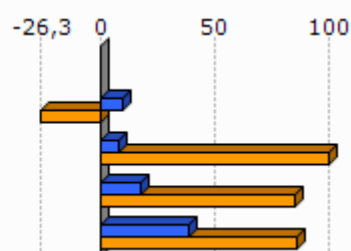

Unit.: %

Pöle emloi eta Espainiako Enplegu eta Gizarte Segurantzza Ministerioa, 2007/2011

	Lan-kalera ketagatik langabezia egoeran (2011)	Kontratu amaieragatik langabezia egoeran (2011)
1.Urdatx/ Santa-Grazi		
2.Zuberoako herri elkargoa	14,0	83,5
3.Barnekaldea	10,9	87,4
4.Iparraldea	25,2	66,3

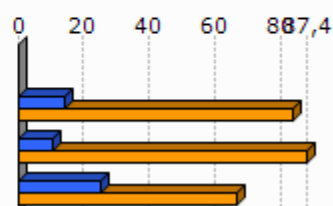

Unit.: %

Pöle emloi, 2011

2.3 Katgoria Sozio-Profesionala eta formazio maila

	Laborari aktiboen presentzia (2009)	Laborari aktiboen hazkundera (1999/2009)
1.Urdatx/ Santa-Grazi	37,5	-46,8
2.Zuberoako herri elkargoa	13,6	-19,3
3.Barnekaldea	15,9	-24,0
4.Iparraldea	3,2	-23,7

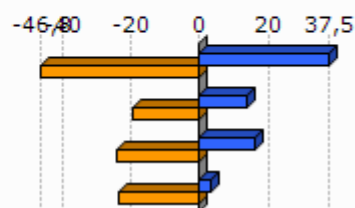

Unit.: %
INSEE, 1999/2009

	Enpresa buru, artisau eta merkatari aktiboen presentzia (2009)	Enpresa buru, artisau eta merkatari aktiboen hazkundera (1999/2009)
1.Urdatx/ Santa-Grazi	12,5	
2.Zuberoako herri elkargoa	8,3	-4,7
3.Barnekaldea	8,8	5,9
4.Iparraldea	8,8	2,8

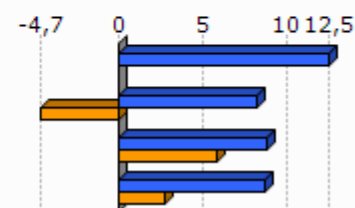

Unit.: %
INSEE, 1999/2009

	Kudeatzaile eta lanbide intelektualak aktiboen presentzia (2009)	Kudeatzaile eta lanbide intelektualak aktiboen hazkundera (1999/2009)
1.Urdatx/ Santa-Grazi	0,0	-100,0
2.Zuberoako herri elkargoa	6,7	86,4
3.Barnekaldea	6,0	46,1
4.Iparraldea	11,6	30,0

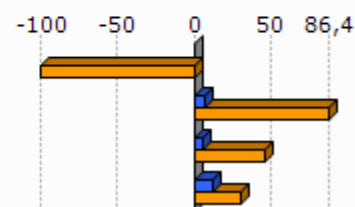

Unit.: %
INSEE, 1999/2009

	Tarteko lanbideak aktiboen presentzia (2009)	Tarteko lanbideak aktiboen hazkundera (1999/2009)
1.Urdatz/ Santa-Grazi	12,5	
2.Zuberoako herri elkargoa	19,0	25,2
3.Barnekaldea	18,2	28,2
4.Iparraldea	25,5	26,2

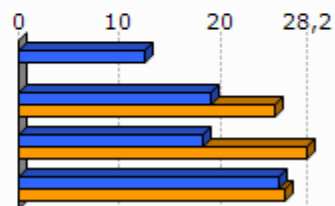

Unit.: %
INSEE, 1999/2009

	Enplegatuak aktiboen presentzia (2009)	Enplegatuak aktiboen hazkundera (1999/2009)
1.Urdatz/ Santa-Grazi	12,5	-51,2
2.Zuberoako herri elkargoa	23,7	-12,3
3.Barnekaldea	24,1	-0,7
4.Iparraldea	31,6	1,6

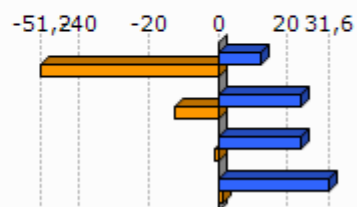

Unit.: %
INSEE, 1999/2009

	Langileak aktiboen presentzia (2009)	Langileak aktiboen hazkundera (1999/2009)
1.Urdatz/ Santa-Grazi	25,0	-56,6
2.Zuberoako herri elkargoa	28,8	-18,6
3.Barnekaldea	27,3	-7,5
4.Iparraldea	20,3	-3,4

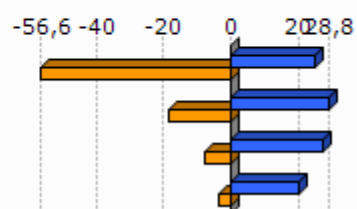

Unit.: %
INSEE, 1999/2009

	Diploma profesionalik gabeko biztanleriaren presentzia (2008)	Teknikalari diploma oinarrikoa duen biztanleriaren presentzia (2008)	Batxilergoa duen biztanleriaren presentzia (2008)	Goi mailako ikasketetako diploma duen biztanleriaren presentzia (2008)
1.Urdatx/ Santa-Grazi	57,1	29,7	6,6	6,6
2.Zuberoako herri elkargoa	45,0	27,2	13,1	14,7
3.Barnekaldea	41,2	28,3	14,2	16,3
4.Iparraldea	32,7	26,7	17,1	23,6

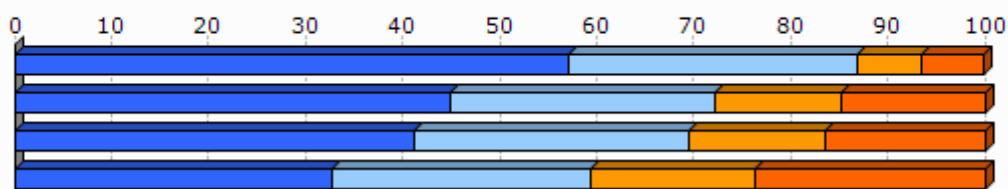

Unit.: %
INSEE, 2008

2.4 Errenta

	1.Urdatx/ Santa-Grazi	2.Zuberoako herri elkargoa
Errenta mediana (kontsumo unitateko), (2010)	12 363	16 689
Errentaren bederatzigarren dezila (kontsumo unitateko), (2010)		29 483
Errentaren lehen dezila (kontsumo unitateko), (2010)		8 083

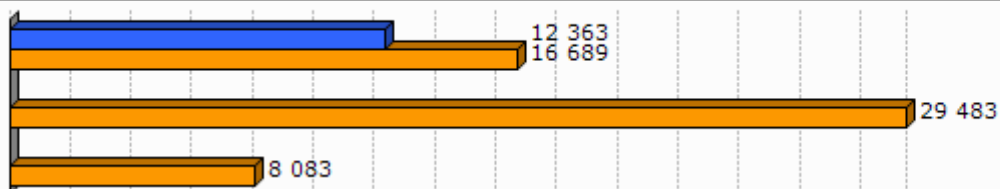

Unit.: €
INSEE, 2010

	Errenta dezilen arteko distantzia (kontsumo unitateko), (2010)
1.Urdatx/ Santa-Grazi	
2.Zuberoako herri elkargoa	3,7

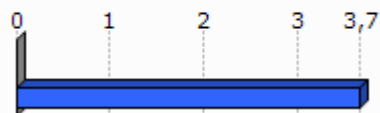

Unit.: Unitate gabekoa
INSEE, 2010

	Lan-sariak guztizko errentan, (2010)	Diru laguntzak guztizko errentan, (2010)	Etekinak guztizko errentan, (2010)	Besteak (gehienbat ondasuneko diru sartzak) guztizko errentan, (2010)
1.Urdatx/ Santa-Grazi				
2.Zuberoako herri elkargoa	50,5	35,9	8,7	5,0

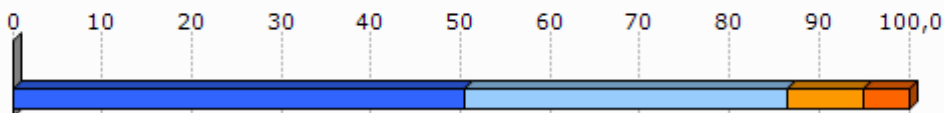

Unit.: %
INSEE, 2010

	Bataz besteko lan-saria orduko (denb. osoko lanaldian), (2009)
1.Urdatx/ Santa-Grazi	
2.Zuberoako herri elkargoa	10,6

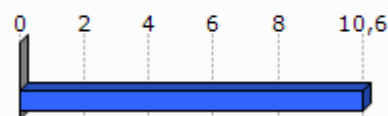

Unit.: €
INSEE, 2009

	Emakumezkoen lan-saria gizonezkoekiko (denb. osoko lanaldian), (2009)
1.Urdatx/ Santa-Grazi	
2.Zuberoako herri elkargoa	94,3

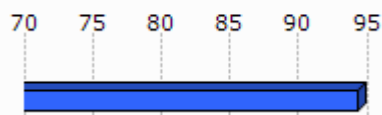

Unit.: %
INSEE, 2009

	Bataz besteko lan sariaren hazkundea (denb. osoko lanaldian), (2004/09)
1.Urdatx/ Santa-Grazi	
2.Zuberoako herri elkargoa	9,3

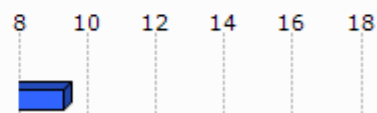

Unit.: %
INSEE, 2004/2009

2.5 Arrisku ekonomikoaren menpeko giza talde nagusiak

Gazteak

	Gazteen iraute tasa, (1999/2009)	Emakumezko gazteen iraute tasa, (1999/2009)
1.Urdatx/ Santa-Grazi	3,7	119,6
2.Zuberoako herri elkargoa	-31,3	-37,9
3.Barnekaldea	-16,9	-19,8
4.Iparraldea	-4,8	-3,8
5.Euskal Herria	15,3	15,5

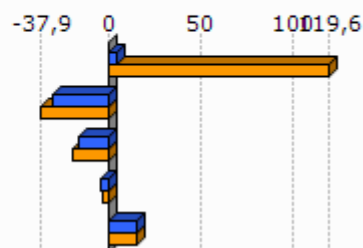

Unit.: %
INSEE eta INE. Ekoizpen propioa., 1999/2009

	Gazte langabetuak (<25 urte) langabetu guztiekiko (2011)	Gazte langabetuen hazkundera (<25 urte) (2007/11)
1.Urdatx/ Santa-Grazi		
2.Zuberoako herri elkargoa	5,2	-39,1
3.Barnekaldea	6,2	34,1
4.Iparraldea	14,6	45,2
5.Euskal Herria	9,0	102,5

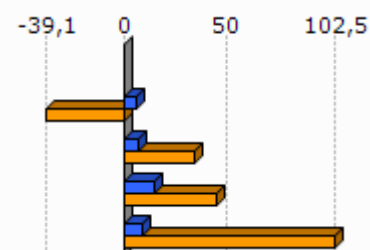

Unit.: %
Pôle emploi eta Espainiako Enplegu eta Gizarte Segurantzza Ministerioa, 2007/2011

	1.Urdatx/ Santa-Grazi	2.Zuberoako herri elkargoa
Emakumezko gazteen (18-25) batz besteko lan-saria orduko (denb. osoko lanaldian), (2009)		7,9
Gizonezko gazteen (18-25) batz besteko lan-saria orduko (denb. osoko lanaldian), (2009)		8,8

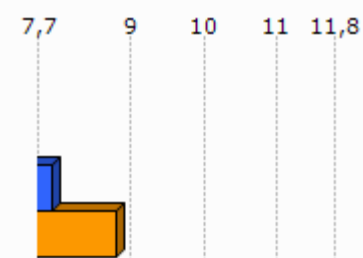

Unit.: €
INSEE, 2009

Adinekoak

	1.Urdatx/ Santa-Grazi	2.Zuberoako herri elkargoa	3.Barnekaldea	4.Iparraldea
65 urtetik gorako biztanleak etxean bakarrik, (2009)	20	968	2 422	19 864
75 urtetik gorako biztanleak etxean bakarrik, (2009)	8	654	1 524	12 683

Unit.: Kopuru gordina
INSEE, 2009

	Adineko biztanleen bakartasun maila (>65 urte), (2009)	Zaharren menpekotasun indizea, (2009)
1.Urdatx/ Santa-Grazi	38,5	39,4
2.Zuberoako herri elkargoa	27,6	45,2
3.Barnekaldea	24,6	39,4
4.Iparraldea	31,4	35,1
5.Euskal Herria		29,7

Unit.: %
INSEE eta INE, 2009

Guraso bakarreko familiak

	1.Urdatx/ Santa-Grazi	2.Zuberoako herri elkargoa	3.Barnekaldea	4.Iparraldea
Guraso bakarreko (<65 urte) familia nuklearrak, (2009)	0	302	856	9 983

Unit.: Kopuru gordina
INSEE, 2009

	Guraso bakarreko (<65 urte) familia nuklearren proportzioa, (2009)	Guraso bakarreko (<65 urte) familia nuklearren emakumezkotasuna, (2009)
1.Urdatz/ Santa-Grazi	0,0	
2.Zuberoako herri elkargoa	8,1	75,9
3.Barnekaldea	7,4	77,0
4.Iparraldea	12,5	83,0

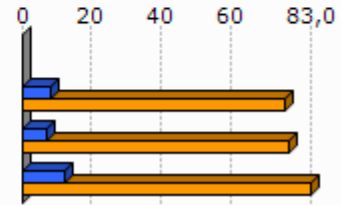

Unit.: %
INSEE, 2009

	1.Urdatz/ Santa-Grazi	2.Zuberoako herri elkargoa	3.Barnekaldea	4.Iparraldea
Guraso bakarreko haur kopurua (0-24 urte bitartean), (2009)	0	318	931	11 658

Unit.: Kopuru gordina
INSEE, 2009

	Guraso bakarreko haur kopuruaren proportzioa (0-24 urte bitartean), (2009)
1.Urdatz/ Santa-Grazi	0,0
2.Zuberoako herri elkargoa	13,5
3.Barnekaldea	11,1
4.Iparraldea	19,8

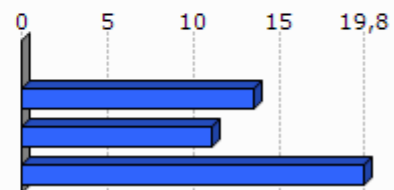

Unit.: %
INSEE, 2009

3. Jarduera ekonomikoa

3.1 Ehun ekonomikoa

	1.Urdatx/ Santa-Grazi	2.Zuberoako herri elkargoa	3.Barne kaldea	4.Ipar raldea	5.Euskal Herria
Establezimendu kopurua (2013-01)	25	1 136	3 839	22 899	243 998

Unit.: Kopuru gordina
SIRENE, DIRAE eta CAMERDATA, 2013-01

	Lehen sektoreko establez imenduen proportzioa (2013-01)	Industria sektoreko establez imenduen proportzioa (2013-01)	Eraikuntza sektoreko establez imenduen proportzioa (2013-01)	Zerbitzuen sektoreko establez imenduen proportzioa (2013-01)
1.Urdatx/ Santa-Grazi	36,0	12,0	4,0	48,0
2.Zuberoako herri elkargoa	19,1	13,3	6,6	61,0
3.Barnekaldea	24,5	10,7	7,3	57,5
4.Iparraldea	6,3	6,1	8,0	79,6
5.Euskal Herria	3,3	8,3	13,9	74,5

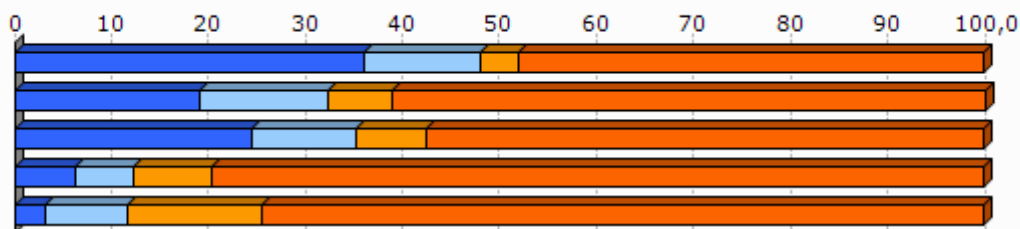

Unit.: %
SIRENE, DIRAE eta CAMERDATA, 2013-01

	Establezimenduen bertakotutze tasa (2013-01)
1.Urdatx/ Santa-Grazi	100,0
2.Zuberoako herri elkargoa	95,7
3.Barnekaldea	96,3
4.Iparraldea	89,8
5.Euskal Herria	90,6

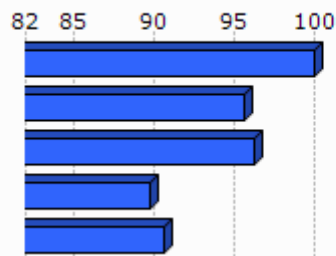

Unit.: %
SIRENE, DIRAE eta CAMERDATA. Ekoizpen propioa., 2013-01

	Jarduera industrialeko teknologia maila handia (2013-01)	Jarduera industrialeko teknologia maila ertain-handia (2013-01)	Jarduera industrialeko teknologia maila ertain-txikia (2013-01)	Jarduera industrialeko teknologia maila txikia (2013-01)
1.Urdatx/ Santa-Grazi	1,3			
2.Zuberoako herri elkargoa	20,0	1,3	32,5	63,6
3.Barnekaldea	1,0	2,5	22,7	73,9
4.Iparraldea	1,8	10,2	24,8	63,2
5.Euskal Herria	1,8	15,6	44,0	38,6

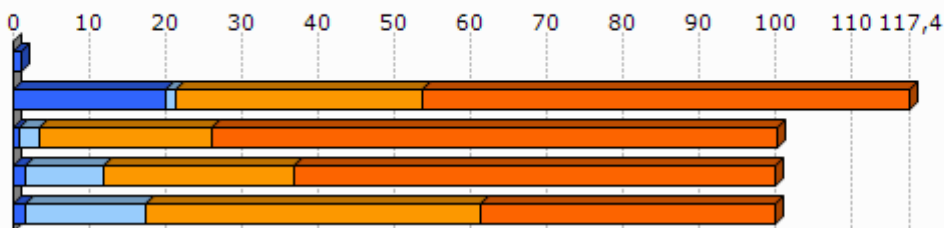

Unit.: %
SIRENE, DIRAE eta CAMERDATA, 2013-01

3.2 Giza lan eskua

	Biztanleria aktiboaren egituraren indizea (2009)	Hurrengo hamarkadan erretiroa hartu behar duen langilegoa (2009)
1.Urdatx/ Santa-Grazi	64,3	39,7
2.Zuberoako herri elkargoa	33,5	39,1
3.Barnekaldea	31,3	36,2
4.Iparraldea	32,0	33,5
5.Euskal Herria		13,3

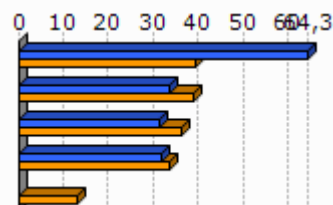

Unit.: %
INSEE eta INE, 2009

	Udalerrian bizi diren landunak, udalerriko lanpostuekiko (2009)	Udalerrian bizi eta lan egiten duten landunak, udalerriko landunekiko (2009)
1.Urdatx/ Santa-Grazi	-33,9	56,3
2.Zuberoako herri elkargoa	-8,6	41,2
3.Barnekaldea	-9,4	40,3
4.Iparraldea	0,3	37,0

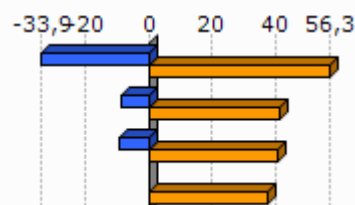

Unit.: %
INSEE, 2009

Egileak: Txomin Poveda eta Asier Otxoa de Retana

	Tokiko ekonomiara bideratutako enplegua (2009)	Tokiko ekonomiara bideratutako enpleguaren hazkundera (1999/2009)
1.Urdatx/ Santa-Grazi	28,6	8,6
2.Zuberoako herri elkargoa	55,1	-6,1
3.Barnekaldea	54,9	-4,4
4.Iparraldea	70,2	-2,1

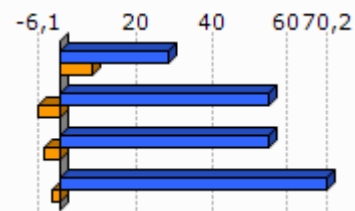

Unit.: %
INSEE, 1999/2009

	Ekintzailetasun ekonomikoaren tasa (2013-01)
1.Urdatx/ Santa-Grazi	92,0
2.Zuberoako herri elkargoa	88,3
3.Barnekaldea	89,0
4.Iparraldea	84,0
5.Euskal Herria	84,0

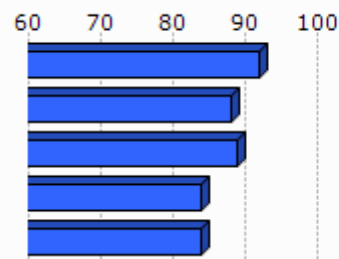

Unit.: %
SIRENE, DIRAE eta CAMERDATA, 2013-01

	Autonomoen tasa (2013-01)
1.Urdatx/ Santa-Grazi	56,2
2.Zuberoako herri elkargoa	24,1
3.Barnekaldea	27,9
4.Iparraldea	17,7
5.Euskal Herria	19,0

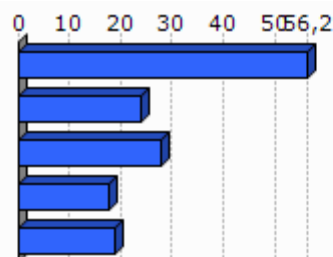

Unit.: %
SIRENE eta Espainiako Enplegu eta Gizarte Segurantzza Ministerioa. Ekoizpen propioa., 2013-01

3.3 Laborantza

	Ustiategi kopurua (2010)	Ustiategiaren hazkundera (2000/10)
1.Urdatx/ Santa-Grazi	46	-6
2.Zuberoako herri elkargoa	740	-127
3.Barnekaldea	2 863	-445
4.Iparraldea	4 453	-1 415
5.Euskal Herria	37 090	-34 609

Unit.: Kopuru gordina
Frantziako Laborantza, Nekazaritzako Elikagaien eta Basoen Ministerioa eta INE, 2000/10

	Ustiatgien hazkundera (2000/10), (Unit.: %)	Bataz besteko produkzio gordina ustiategiko (2010)
1.Urdatx/ Santa-Grazi	-11,5	27,0
2.Zuberoako herri elkargoa	-14,6	41,9
3.Barnekaldea	-13,5	51,8
4.Iparraldea	-25,6	49,7
5.Euskal Herria	-48,3	

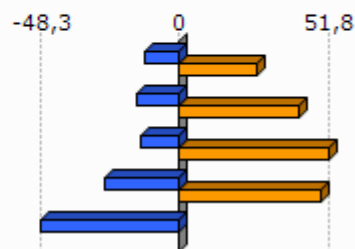

Unit.: %; €

Frantziako Laborantza, Nekazaritzako Elikagaien eta Basoen Ministerioa eta INE, 2000/10

Frantziako Laborantza, Nekazaritzako Elikagaien eta Basoen Ministerioa, 2010

	Ustiatgien bataz besteko NAE azalera (2010)	NAE azaleraren hazkundera (2000/10)
1.Urdatx/ Santa-Grazi	16,9	-6,6
2.Zuberoako herri elkargoa	31,6	-8,6
3.Barnekaldea	31,4	-6,9
4.Iparraldea	28,1	-9,6
5.Euskal Herria	23,5	-13,7

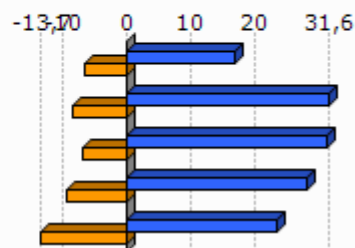

Unit.: Unit.: Ha/ustiategiko; %

Frantziako Laborantza, Nekazaritzako Elikagaien eta Basoen Ministerioa eta INE, 2000/10

	Oinordegabeko 50 urtetik gorako ustiategi-buruak (2010)
1.Urdatx/ Santa-Grazi	45,7
2.Zuberoako herri elkargoa	24,5
3.Barnekaldea	23,4
4.Iparraldea	27,9

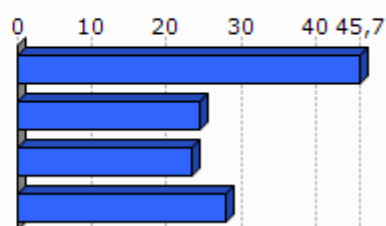

Unit.: %

Frantziako Laborantza, Nekazaritzako Elikagaien eta Basoen Ministerioa, 2010

4. Lurralde antolamendua eta hirigintza

4.1 Lurralde antolamendua

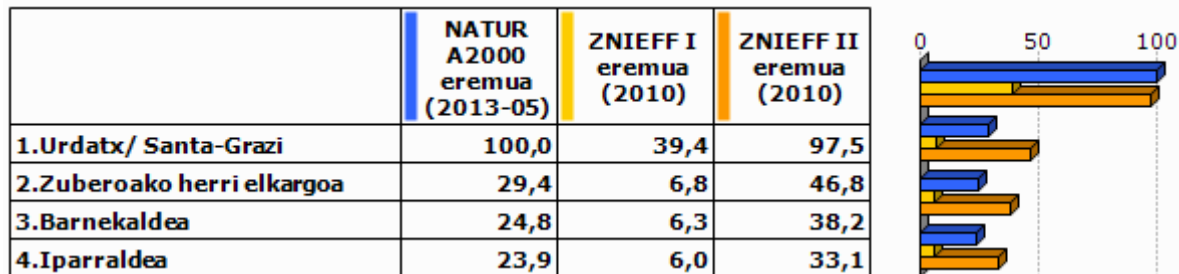

Unit.: %

Frantziako Ekologia, Garapen Iraunkorra eta Energiaren Ministerioa , 2013/05 eta 2010

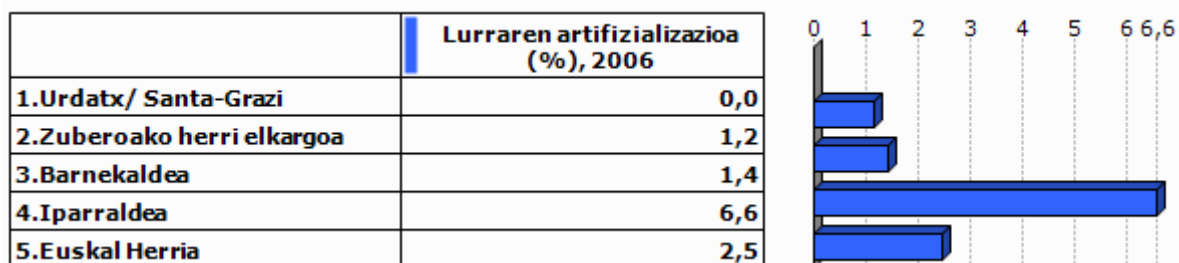

Unit.: %

Corine Land Cover, 2006

	1.Urdatx/ Santa-Grazi
Lur artifizializazioaren hazkundera (1990/2000)	
Lur artifizializazioaren hazkundera (2000/06)	

Unit.: %

Corine Land Cover, 1990/2000 eta 2000/2006

	PLHaren presentzia (2011)	Hirigintza arautzeko planen presentzia (2011)	Lurralde Koherentziarako Planen presentzia (SCOT) (2013)
1.Urdatx/ Santa-Grazi	EZ	PLU (Onartua)	EZ

Unit.: Bai/Ez; presentzia eta tipologia; Bai/Ez

DATAR, 2011

DGALN, 2013

	2.Zuberoako herri elkargoa	3.Barnekaldea	4.Iparaldea
Hirigintza dokumenturik gabeko herriak (%), (2011)	51,4	47,8	35,2
Lurralde Koherentziarako Plana duten herriak (%), (2013)	0,0	7,1	33,3
PLHa duten herriak (%), (2011)	0,0	0,9	6,3

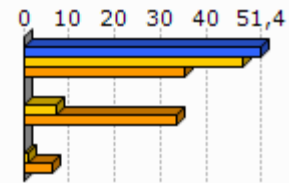

Unit.: %
 DATAR, 2011
 DGALN, 2013

4.2 Hirigintza

	Baimendutako etxebizitza eraikuntzen batz besteko kopurua urtero (2002/07)	Baimendutako etxebizitza eraikuntzen batz besteko kopurua urtero (2008/12)
1.Urdatz/ Santa-Grazi	2	4
2.Zuberoako herri elkargoa	67	47
3.Barnekaldea	497	619
4.Iparaldea	3 223	3 071
5.Euskal Herria	33 607	19 397

Unit.: Kopuru gordina
 Frantziako Ekologia, Garapen Iraunkorra eta Energiaren Ministerioa eta Espainiako Sustapen Ministerioa, 2002/07 eta 2008/2012

	Baimendutako etxebizitza eraikuntzen batz besteko azalera urtero (2002/07)	Baimendutako etxebizitza eraikuntzen batz besteko azalera urtero (2008/12)
1.Urdatz/ Santa-Grazi	299	543
2.Zuberoako herri elkargoa	8 798	6 630
3.Barnekaldea	60 953	62 185
4.Iparaldea	310 544	275 668
5.Euskal Herria	2 974 544	1 829 868

Unit.: m2
 Frantziako Ekologia, Garapen Iraunkorra eta Energiaren Ministerioa eta Espainiako Sustapen Ministerioa, 2002/07 eta 2008/2012

5. Etxebizitza

	Etxebizitza parkearen hazkundera (1999/2009)	Bigarren etxebizitzien hazkundera (1999/2009)
1.Urdatz/ Santa-Grazi	8,7	73,8
2.Zuberoako herri elkargoa	7,3	12,9
3.Barnekaldea	14,8	32,7
4.Iparraldea	19,0	34,3
5.Euskal Herria	15,7	1,4

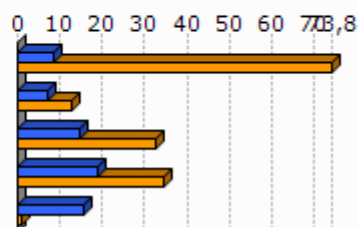

Unit.: %
INSEE eta INE, 1999/2009

	Bigarren etxebizitzien presentzia (2009)	Etxebizitza hutsen presentzia (2009)
1.Urdatz/ Santa-Grazi	42,2	2,3
2.Zuberoako herri elkargoa	13,9	7,8
3.Barnekaldea	13,8	7,2
4.Iparraldea	20,8	4,3
5.Euskal Herria	7,2	8,3

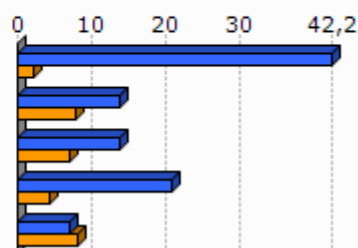

Unit.: %
INSEE eta INE, 2009

	Etxebizitzien batz besteko prezioa (2013)
1.Urdatz/ Santa-Grazi	1 642
2.Zuberoako herri elkargoa	1 588
3.Barnekaldea	1 704
4.Iparraldea	2 024
5.Euskal Herria	2 565

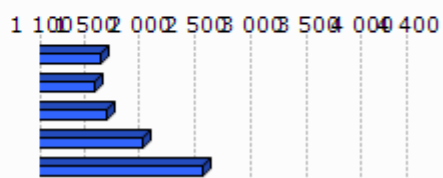

Unit.: €/m²
Ekoizpen propioa, 2013
* Euskal Herria: Zazpi hiriburu eta 25.000 biztanletik gorako udalerrien batz bestekoa.

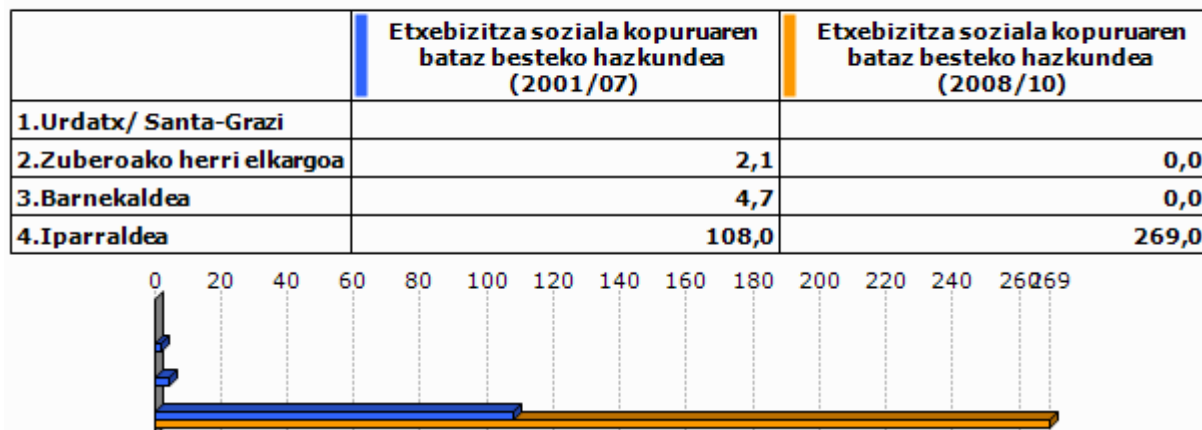

Unit.: %

Lurralde berdintasuna eta etxebizitzaren ministerioa, 2009
Akitaniako DREAL eta INSEE. Ekoizpen propioa., 2009Unit.: urteko batz besteko kopurua
DREAL Aquitaine, 2001/07 eta 2008/2010

6. Azpiegitura eta zerbitzuen irisgarritasuna

	Garraio publikoaren lotura kopurua (2013)
1.Urdatz/ Santa-Grazi	0,0
2.Zuberoako herri elkargoa	0,5
3.Barnekaldea	0,4
4.Iparraldea	0,7

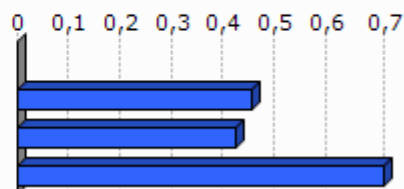

Unit.: Kopuru gordina
Ekoizpen propioa, 2013

	1.Urdatz/ Santa-Grazi	2.Zuberoako herri elkargoa	3.Barnekaldea	4.Iparraldea	5.Euskal Herria
Osasun zentro azpiegitura gertuenera errepide bidezko distantzia (2012)	26,9	11,8	10,6	9,2	2,7
Ospital gertuenera errepide bidezko distantzia (2012)	14,0	6,7	9,5	9,4	2,2
Txikizkako merkataritza gertuenera errepide bidezko distantzia (2012)	0,0	3,1	3,2	2,5	1,3
Janarizko txikizkako merkataritza gertuenera errepide bidezko distantzia (2012)	0,0	3,1	3,6	2,9	2,4
Finantza bulego gertuenera errepide bidezko distantzia (2012)	14,0	6,3	8,2	7,3	3,7

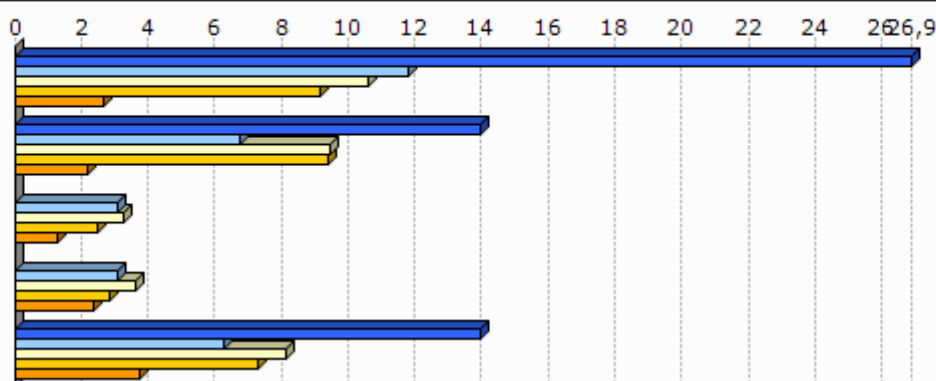

Unit.: Km.

INSEE, Nafarroako Gobernua, EUSTAT, Nafarroako Datu Espazialen Azpiegitura eta Espainiako Sustapen Ministerioa.

Ekoizpen propioa., 2012

INSEE, EUSTAT eta Nafarroako Datu Espazialen Azpiegitura. Ekoizpen propioa., 2012

INSEE, EUSTAT, CAMERDATA eta Espainiako Sustapen Ministerioa. Ekoizpen propioa., 2012

INSEE, EUSTAT, CAMERDATA eta Espainiako Sustapen Ministerioa. Ekoizpen propioa., 2012

INSEE, EUSTAT eta CAMERDATA. Ekoizpen propioa., 2012

7.Tokiko fiskalitate zuzena

	Etxebizitzetzi ezarritako zerga (TH), (2012)	Eraikitako lurrei ezarritako zerga (TFB), (2012)	Eraiki gabeko lurrei ezarritako zerga (TFNB), (2012)	Enpresei ezarritako zerga (CFE), (2012)
1.Urdatx/ Santa-Grazi	10,0	8,0	55,0	
2.Zuberoako herri elkargoa	9,7	8,1	32,2	
3.Barnekaldea	13,9	8,7	32,4	22,2
4.Iparraldea	14,0	9,3	32,2	22,3
Zuberoako herri elkargoko fiskalitate zuzena	8,4		1,5	26,1

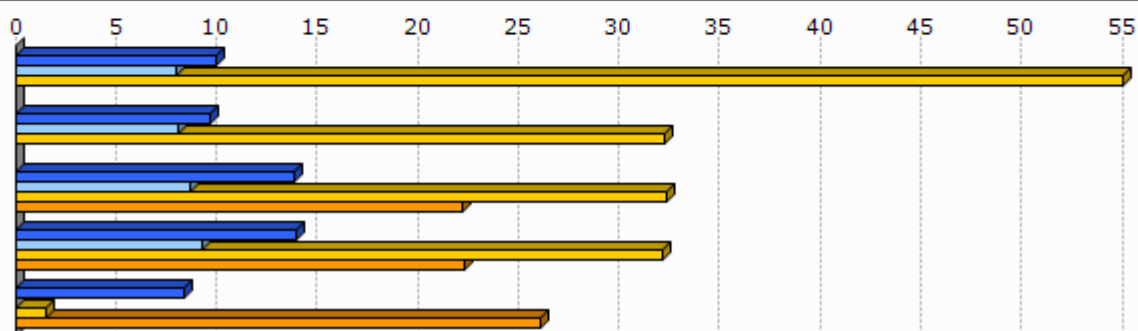

Unit.: %

Kondu publikoen, aurrekontuaren eta estatu erreformaren ministerioa, 2012

	1.Urdatx/ Santa-Grazi
Eraiki gabeko lurrei ezarritako zergaren urteko batz besteko hazkundea (TFNB) (2008/12)	0,0
Eraikitako lurrei ezarritako zergaren urteko batz besteko hazkundea (TFB) (2008/12)	0,0
Etxebizitzetzi ezarritako zergaren urteko batz besteko hazkundea (TH) (2008/12)	0,0

Unit.: %

Kondu publikoen, aurrekontuaren eta estatu erreformaren ministerioa, 2008/12

8. Tokiko nortasuna eta joera politikoa

8.1 Tokiko nortasuna

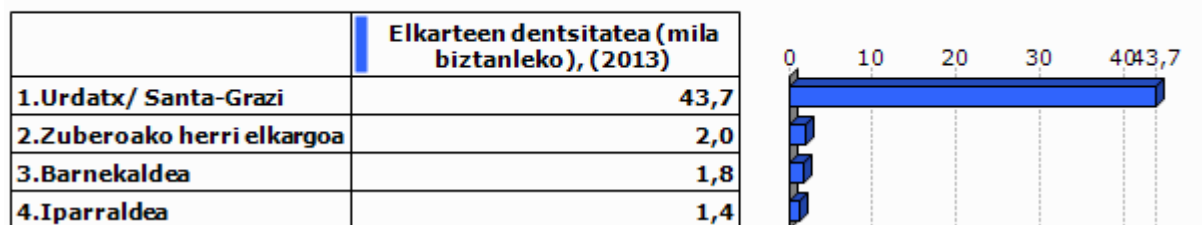

Unit.: ‰
INSEE. Ekoizpen propioa., 2013

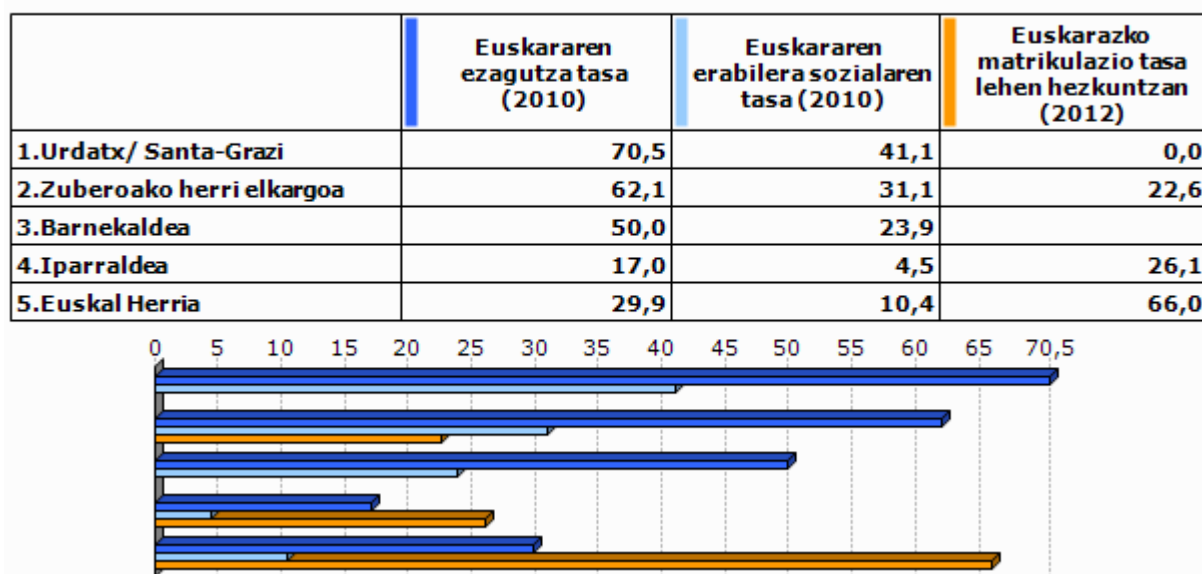

Unit.: ‰
Euskal Herriko Hizkuntza Adierazle Sistema (EAS), INSEE, EUSTAT, INE eta Nafarroako Estatistika Zerbitzua., 2010
Pirinio Atlantikoetako Hezkuntza Nazionalaren Departamentu Zerbitzua, EUSTAT eta Nafarroako Gobernu., 2012

	1.Urdabx/ Santa- Grazi	2.Zube roako herri elkargoa	3.Barne kaldea	4.Ipar raldea	5.Euskal Herria
Euskarazko Haur Hezkuntza-Lehen Hezkuntza azpiegitura gertuenera errepede bidezko distantzia (2012)	47,0	28,9	14,7	12,2	7,4
Haur Hezkuntza-Lehen Hezkuntza azpiegitura gertuenera errepede bidezko distantzia (2012)	0,0	1,0	1,2	0,9	2,3
Euskarazko bigarren hezkuntzako azpiegitura gertuenera errepede bidezko distantzia (2012)	52,1	36,2	25,3	21,2	19,0
Bigarren hezkuntzako azpiegitura gertuenera errepede bidezko distantzia (2012)	14,0	6,3	7,4	6,9	1,6
Euskaltegi gertuenera errepede bidezko distantzia (2012)	26,9	11,7	10,7	9,4	9,7

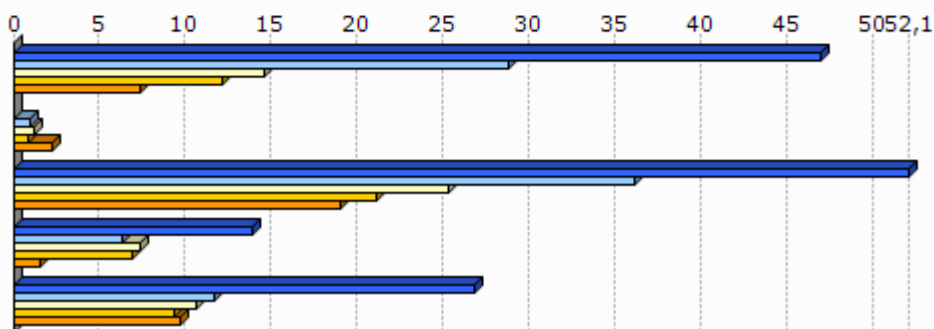

Unit.: Km.

Seaska, INSEE, Nafarroako Gobernua, EUSTAT eta Espainiako Sustapen Ministerioa. Ekoizpen propioa., 2012
 INSEE, Nafarroako Gobernua, EUSTAT, Nafarroako Datu Espazialen Azpiegitura eta Espainiako Sustapen Ministerioa. Ekoizpen propioa., 2012
 INSEE, Nafarroako Gobernua, EUSTAT eta Espainiako Sustapen Ministerioa. Ekoizpen propioa., 2012
 INSEE, EUSTAT eta Nafarroako Datu Espazialen Azpiegitura. Ekoizpen propioa., 2012
 AEK, HABE, IKA eta bilaketa propioa. Ekoizpen propioa., 2012

8.2 Joera politikoa

	2008ko udal hauteskundeetako abstentzio maila
1.Urdatx/ Santa-Grazi	8,0
2.Zuberoako herri elkargoa	15,3
3.Barnekaldea	14,4
4.Iparaldea	30,7

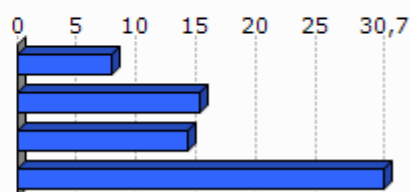

Unit.: %

Frantziako Barne Ministerioa, 2008

	1.Urdatz/ Santa-Grazi	2.Zuberoako herri elkargoa	3.Barnekaldea	4.Iparraldea
Eskualdeko hauteskundeetako abstentzioaren bilakaera (2004/10)	7,2	30,9	39,8	35,1
Legebiltzarreko hauteskundeetako abstentzioaren bilakaera (2007/12)	-6,8	13,2	6,2	6,8
Lehendakaritza hauteskundeetako abstentzioaren bilakaera (2007/12)	25,8	23,5	24,7	31,5
Europar legebiltzarreko hauteskundeetako abstentzioaren bilakaera (2004/09)	18,8	-3,1	-3,4	-0,2

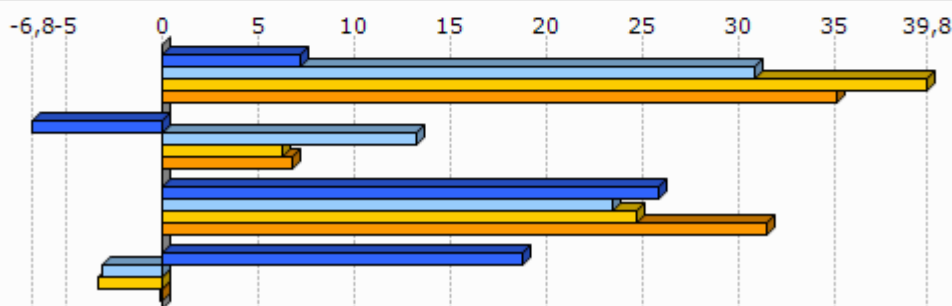

Unit.: %

Frantziako Barne Ministerioa, 2004/12

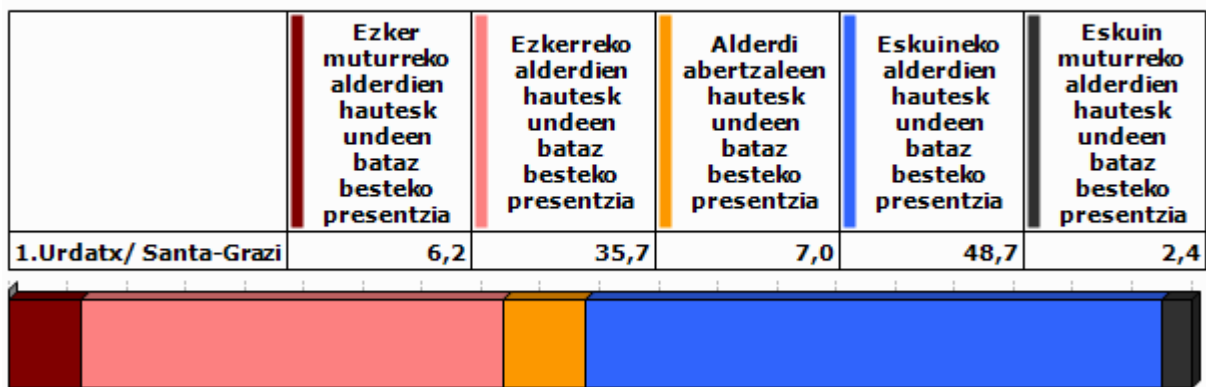

Unit.: %

Frantziako Barne Ministerioa. Ekoizpen propioa., 2008/12

	1.Urdab/ Santa-Grazi
Ezker muturreko alderdien batz besteko hazkundera	-10,6
Ezkerreko alderdien batz besteko hazkundera	115,7
Alderdi abertzaleen batz besteko hazkundera	367,9
Eskuineko alderdien batz besteko hazkundera	-20,4
Eskuin muturreko alderdien batz besteko hazkundera	-75,9

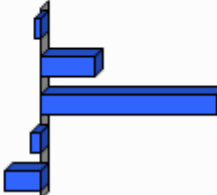

Unit.: %

Frantziako Barne Ministerioa. Ekoizpen propioa., 2001/12

9.0 harrak

GAZTEEN ETA EMAKUMEZKO GAZTEEN IRAUTE TASA

Gazteen iraute tasak eta emakumezko gazteen iraute tasak azken hamarkadako gazte kopuruaren hazkundera neurtzen dute. 1999 urteko 10 eta 19 urte bitarteko (emakumezko) gazteen kopurua 2009 urteko 20 eta 29 urte bitarteko (emakumezko) gazteen kopuruarekin alderatuz ekoizturiko adierazlea da, kasu bietan. Saldo positiboak zein negatiboak (emakumezko) gazteen erakartzea zein ihesa aditzera ematen digute.

LANGABEZIA

Enplegu bulegoetan langabetu gisa (A kategoria, Pôle emploi-ren sailkapenaren arabera) erregistraturiko pertsona kopurua aditzera ematen du.

Enplegua sustatzeko instituzioetan langabetu gisa erregistratzeko bi arrazoi erakusten dira hemen:

- Lan kaleratzeagatik: Arrazoi ezberdinetatik eratorri daitekeen egoera.
- Lan kontratu bukaeragatik: Epe mugatuko kontratu baten amaiera dela medio.

Badira langabetu gisa erregistratua egoteko egoera mota gehiago, hala nola, dimisioak eta lehenengo aldiz lan merkatura gerturatzen direnak, baina ez ditugu txostenean erantsi langabetu kopuru txikiak barnebiltzen baitituzte.

FORMAZIOA

Gizartearen formazioa INSEEren sailkapenean oinarritua dago baina hemen zabalago lantzen da. Ondorioz, 15 urtetik gorako jendetzak lortutako maila altueneko diploma aztertzen da hurrengo taulan ageri den baliokidetzen arabera:

GAINDEGIAko nomenklatura	INSEE ko nomenklatura
Diploma profesionalik gabeko biztanleria (% 15+ urte)	Pas de scolarité Aucun diplôme mais scolarité jusqu'en école primaire ou au collège Aucun diplôme mais scolarité au-delà du collège
Diploma gorenatzat, teknikalari diploma oinarritzkoa duen biztanleria (% 15+ urte)	Certificat c'études primaires BEPC, brevet élémentaire, brevet des collèges Certificat c'aptitudes professionnelles, brevet de compagnon Brevet d'études professionnelles
Diploma gorenatza, batxilergoa duen biztanleria (% 15+ urte)	Baccalauréat général, brevet supérieur Bac technologique ou professionnel, brevet professionnel ou de technicien, BEC, BEI, BEH, capacité en droit
Diploma gorenatza, goi mailako ikasketetako diploma duen biztanleria (% 15+ urte)	Diplôme universitaire de 1er cycle, BTS, DUT, diplôme des professions sociales ou de santé, d'infirmière(ier) Diplôme universitaire de 2ème ou 3ème cycle (y compris médecine, pharmacie, dentaire), diplôme d'ingénieur, d'une grande école, doctorat, etc.

ERRENTA

INSEEk udalerrri mailan errentaren datuak udalerrri handientzat soilik argitaratzen ditu sekretu estatistikoa dela medio. Hori dela eta, maiz ez dago udalerrri mailako daturik tauletan.

Kontsumo Unitatea (KU)

Errentaren inguruko datuak *Kontsumo Unitatearen* (Unité de Consommation–UC) arabera ageri dira.

Kontsumo Unitatea Ekonomi Lankidetzaren eta Garapenerako Erakundeak (ELGE) definitutako koefiziente batzuen arabera etxalde bakoitzean diren pertsonen kontsumoaren ponderazioz sortutako unitatea da. Koefiziente horiek honakoak dira:

- 1: etxaldeko lehen helduarentzat
- 0.5: hamalau urtetik gorako beste pertsonentzat
- 0.3: hamalau urtetik beherako haurrentzat

Errentaren datuak *Kontsumo Unitatean* arabera ematearen helburua etxaldeen arteko konposizio desorekak neutralizatzea da.

Mediana, dezilak eta errenta dezilen arteko distantzia

Errenta mediana eta errentaren lehen eta bederatzigarren dezila ageri da tauletan. Medianak errentaren arabera tamaina bereko bi multzotan banatzen du populazioa eta dezilek hamar zatitan banatzen dute. Lehen errenta dezilak errenta apalenak aditzera ematen ditu. Errenta dezilen arteko distantziak errenta banaketa desorekatuaren maila neurtzen du.

Errentaren jatorria

Errentaren jatorri posibleak lau dira:

- Lan sariak
- Diru laguntzak: erretiroen diru sartzak, pentsioak...
- Etekinak: horiek dira profesio liberalen diru sartzak
- Besteak (gehienbat ondasuneko diru sartzak): ondasunei esker egindako diru sartzak

ADINEKOAK

- Adinekoen bakartasun maila

Etxean bakarrik bizi den 65 urtetik gorako biztanleria kopurua aditzera ematen du, adin horretako ehun biztanleko.

- Zaharren menpekotasun indizea

65 urtetik gorako biztanleria kopurua aditzera ematen du, hauetaz arduratzeko adinean (15 eta 64 urte bitartean) dagoen ehun biztanleko.

GURASO BAKARREKO FAMILIAK

Familiaren definizioa

- Familia bat: Gutxienez etxalde batean bi pertsonen osatutako nukleo bat da. Honakoak dira aukerak:
 - bikote bat (eta bere haurrak baldin badira)
 - heldu bakar bat bere haurr(ar)ekin
- Familia baten seme/alabak: Pertsona bat familia baten seme edo alaba gisa aintzat hartzeko bikotekide gabe eta etxaldean haur propiorik gabe (baldin baditu) bizi behar da.

Guraso bakarreko familiak

Soilik 65 urte arteko guraso bakarreko familia monoparentalak aintzat hartu ditugu haurren zaintza eta erantzukizunerako zailtasunak izan ditzaketen familia unitateak kuantifikatzeko asmoz. Horrela, guraso bakarreko familietan non zaintza eta erantzukizunak kontrako norabidean izan daitezkeen alboratu ditugu.

JARDUERA EKONOMIKOA

Establezimenduen bertakotze tasa

Establezimenduen bertakotze tasak udalerriko establezimendu guztien artean egoitza nagusia Euskal Herrian dutenen ehunekoa aditzera ematen du.

Tokiko ekonomiara bideratutako enplegua

Ondasun eta zerbitzuen ekoizpenerako maila lokalean aurrera eramaten diren jarduerak dira eta hauen helburua tokiko biztanleen beharrak asetzear datza, izan bertakoa nahiz turista. Guztizko enpleguan tokiko ekonomiara bideratutako enpleguaren ehunekoa adierazten da.

Ekintzailetasun ekonomikoaren tasa

Ekintzailetasun ekonomikoaren tasak udalerriko establezimendu guztien artean egoitza nagusia udalerrian bertan dutenen ehunekoa aditzera ematen du

Biztanleria aktiboaren egituraren indizea

Biztanleria aktiboaren egituraren indizeak 15 eta 39 urte bitarteko ehun biztanle aktiboko 40 eta 64 urte bitarteko biztanle aktibo kopurua esaten digu. Biztanleria aktiboaren egituraren zahartze maila neurtzeko adierazlea da.

TOKIKO FISKALITATE ZUZENA**CFE**

Enpresei doakien zerga *Cotisation Foncière des Entreprises (CFE)* delakoa 2010 urtean ezarritako zerga da.

Herri elkargoen tokiko fiskalitate zuzena

Herri elkargoentzat, bi informazio ezarriak izan dira:

- Lehena, herri elkargoko lurraldean diren udalerrien zergaren bataz bestekoa, herriko etxeak finkatzen duen tasa herri elkargoko testuinguruan ikusteko.
- Bestea, herri elkargoak berak ezartzen duen zerga, informazio gehigarri bezala jarria ageri dena.

HAUTESKUNDEAK**Aintzat harturiko hauteskundeak**

Udalerrri mailako joera politikoaren azterketarako hauteskunde ezberdinetan lehen itzuliko emaitzak baliatuak izan dira. Horretarako, aniztasun politiko zabala erakusten duten hauteskundeak aintzat hartu dira. Hauteskunde mota bakoitzean izandako bilakaeraren neurketarako hauteskunde mota bakoitzeko azken bi deialdiak kontutan hartu dira.

Hona erabiliak izan diren hauteskundeak:

2001eko Udal hauteskundeen lehen itzulua	2008ko Udal hauteskundeen lehen itzulua
2007ko legebiltzarreko hauteskundeen lehen itzulua	2012ko Legebiltzarreko hauteskundeen lehen itzulua
2004ko Europar legebiltzarreko hauteskundeen lehen itzulua	2009ko Europar legebiltzarreko hauteskundeen lehen itzulua

Udalerrriko hauteskundeen kasuan, soilik 3.500 biztanletik gorako udalerrien emaitzak kontutan izan dira kopuru horren azpitik diren udalerrietan Frantziako hauteskunde sisteman indarrean den "panachage" delakoak ezinezkoa egiten baitu hautagaiak blokeen sailkapenetan txertatzea.

Alderdien sailkapena

Hauteskundeetan aurkezturiko hautagai zein alderdiak bost bloke handietan sailkatu ditugu joera politikoaren izaera zein honen bilakaera modu sintetikoan laburbiltzeko. Hurrengo taulan bost bloke horietan barnebildutako hautagaitzak zehaztuak dira eta ondoan hauteskunde bakoitzean hauentzat Frantziako Barne Ministerioak darabiltzan nomenklatura ageri da. ECO izen generikoa dutenak talde ezberdinetan banatuak izaten ahal dira hautagaiaren iritzi politikoaren arabera.

KODEA		IZENA	UDAL01	UDAL08	LEGISL07	LEGISL12	EUROP04	EUROP09
Ezker muturra	Ezker antikapitalista / komunista	Liste d'extrême-gauche	LXG	LEXG		EXG	LXG	LEXG
		LCR/FO/NPA			EXG			
		Liste du Parti Communiste			COM		LPC	
		Lutte Ouvrière			EXG			
		Liste du PCF et du Parti de gauche						LCOP
		Parti de Gauche						
Liste Front de Gauche					FG			
Ezkerra	Beste	Eric Pététin				ECO		
	Ekologistak	Liste Europe Ecologie les Verts			VEC	VEC		
		Liste des Verts	LVE				LVE	LVEC
		Patit de la Nacion Occitana			ECO			
	Ezker liberala	Liste du Parti socialiste		LSOC	SOC	SOC	LPS	LSOC
	Ezker zentristak	Parti Radical de Gauche						
Ezker batua	Liste Union de la Gauche		LUG					
Ezkerreko besteak	Liste divers gauche	LDG	LDVG		DVG		LDVG	
	Liste de Gauche	LGA						
Abertzaleak	Abertzaleak	Liste régionaliste (EHBAI, EHA, EAJ-PNB, ...)	LRG	LREG	REG	REG	LRG	LREG
Eskuina	Besteak	Autre liste				AUT		LAUT
		Alliance écologique indépendante				ECO		
		MHAN			ECO			
		Liste Divers	LDV				LDV	
	Zentrista kontserbadorea	Liste Chasse-Pêche-Nature et Traditions			CPNT		LCP	
	Eskuineko zentristak	Liste centre-MoDem		LCMD	UDFD			LCMD
		Liste le centre pour la france				CEN		
		Liste UDF					LUDF	
	Eskuineko besteak	Liste divers droite	LDD	LDVD	DIV	DVD	LDD	LDVD
		Liste de droite	LDR					
Zentristak eta eskuin liberala	Parti Radical Valoisien				PRV			
	Liste Majorité-Centristes		LMC					
	Majorité-Nouveau Centre							
Eskuin liberala	Liste de la majorité présidentielle (UMP)		LMAJ	UMP	UMP	LUMF	LMAJ	
Eskuin muturra	Eskuin muturra	Liste du Front national			FN	FN	LFN	LFN
		Liste d'extrême-droite					LXD	LEXD

Hauteskunde emaitzen kalkulua

Bloke bakoitzeko bozka kopurua zenbatua izan da hauteskunde guztietan eta bakoitzaren pisua ehunekotan kalkulatu da (guztizko bozkekiko). Hortik bi operazio egin dira:

- Bloke bakoitzak hauteskunde mota bakoitzeko azken hauteskundeetan izandako bozka ehunekoen batz bestekoa. Hauteskunde horiek honakoak dira: 2008 urteko udal hauteskundeak, 2012 urteko Frantziako Legebiltzarreko hauteskundeak eta 2009 urteko Europar Legebiltzarreko hauteskundeak.

- Bestalde, bloke bakoitzak aurreko hauteskunde mota bakoitzeko izandako presentziaren hazkundera kalkulatu izan da. Azkenik, hazkunde horien bataz bestekoa kalkulatu izan da.

10.E

ranskina: Adierazle zerrenda

Biztanleria osoa (p. munic.)
Biztanleriaren hazkundera (p. munic.) 2006/09
Biztanleriaren hazkundera (p. munic.) 1999/2009
Amatasun indizea
Bizitza proiektuak garatzeko adinekoren iraute eta erakargarritasun tasa
Friz indizea
Zahartze indizea
Emakumezkotasun indizea (15-64)
Jarduera tasa
Emakumezkoen jarduera tasa
Biztanleria aktiboaren hazkundera (1999/2009)
Langabetu kopurua
Langabetuen hazkundera (2007/11)
Emakumezko langabetuak, langabetu guztiekiko
50 eta + urteko langabetuak, langabetu guztiekiko
50 eta + urteko langabetuen hazkundera (2007/11)
Lan-kaleraketagatik langabezia egoeran
Kontratu amaieragatik langabezia egoeran
Laborari aktiboaren presentzia
Laborari aktiboaren hazkundera (1999/2009)
Enpresa buru, artisau eta merkatari aktiboaren presentzia
Enpresa buru, artisau eta merkatari aktiboaren hazkundera (1999/2009)
Kudeatzaile eta lanbide intelektualak aktiboaren presentzia
Kudeatzaile eta lanbide intelektualak aktiboaren hazkundera (1999/2009)
Tarteko lanbideak aktiboaren presentzia
Tarteko lanbideak aktiboaren hazkundera (1999/2009)
Enpleguak aktiboaren presentzia
Enpleguak aktiboaren hazkundera (1999/2009)
Langileak aktiboaren presentzia
Langileak aktiboaren hazkundera (1999/2009)
Diploma profesionalik gabeko biztanleriaren presentzia
Teknikalari diploma oinarrikoa duen biztanleriaren presentzia
Batxilergoa duen biztanleriaren presentzia
Goi mailako ikasketetako diploma duen biztanleriaren presentzia
Errenta mediana (kontsumo unitateko)
Errentaren lehen dezila (kontsumo unitateko)
Errentaren bederatzigarren dezila (kontsumo unitateko)
Errenta dezilen arteko distantzia (kontsumo unitateko)
Lan-sariak guztizko errentan
Diru laguntzak guztizko errentan
Etekinak guztizko errentan
Besteak (gehienbat ondasuneko diru sartzak) guztizko errentan
Bataz besteko lan-saria orduko (denb. osoko lanaldian)
Emakumezkoen lan-saria gizonenazkoekiko (denb. osoko lanaldian)
Bataz besteko lan sariaren hazkundera (denb. osoko lanaldian)
Gazteen iraute tasa
Emakumezko gazteen iraute tasa
Gazte langabetuak (<25 urte) langabetu guztiekiko
Gazte langabetuen hazkundera (<25 urte)
Gizonezko gazteen (18-25) bataz besteko lan-saria orduko (denb. osoko lanaldian)
Emakumezko gazteen (18-25) bataz besteko lan-saria orduko (denb. osoko lanaldian)

65 urtetik gorako biztanleak etxean bakarrik
75 urtetik gorako biztanleak etxean bakarrik
Adineko biztanleen bakartasun maila (>65 urte)
Zaharren menpekotasun indizea
Guraso bakarreko (<65 urte) familia nuklearrak
Guraso bakarreko (<65 urte) familia nuklearren proportzioa
Guraso bakarreko (<65 urte) familia nuklearren emakumezotasuna
Guraso bakarreko haur kopurua (0-24 urte bitartean)
Guraso bakarreko haur kopuruaren proportzioa (0-24 urte bitartean)
Establezimendu kopurua
Lehen sektoreko establezimenduen proportzioa
Industria sektoreko establezimenduen proportzioa
Eraikuntza sektoreko establezimenduen proportzioa
Zerbitzuen sektoreko establezimenduen proportzioa
Establezimenduen bertakotutze tasa
Jarduera industrialeko teknologia maila handia
Jarduera industrialeko teknologia maila ertain-handia
Jarduera industrialeko teknologia maila ertain-txikia
Jarduera industrialeko teknologia maila txikia
Biztanleria aktiboaren egituraren indizea
Hurrengo hamarkadan erretiroa hartu behar duen langilegoa
Udalerrian bizi diren landunak, udalerriko lanpostuekiko
Udalerrian bizi eta lan egiten duten landunak, udalerriko landunekiko
Tokiko ekonomiara bideratutako enplegua
Tokiko ekonomiara bideratutako enpleguaren hazkundea (1999/2009)
Ekintzailetasun ekonomikoaren tasa
Autonomoen tasa
Ustiategi kopurua
Ustiategien hazkunde gordina (2000/10)
Ustiategien hazkundea (2000/10)
Ustiategien batz besteko NAE azalera
NAE azaleraren hazkundea (2000/10)
Batz besteko produkzio gordina ustiategiko
Oinordegabeko 50 urtetik gorako ustiategi-buruak
NATURA 2000 eremua
ZNIEFF I eremua
ZNIEFF II eremua
Lurraren artifizializazioa
Lur artifizializazioaren hazkundea (2000/06)
Lur artifizializazioaren hazkundea (1990/2000)
PLHaren presentzia
PLHa duten herriak (%)
Hirigintza arautzeko planen presentzia
Hirigintza dokumenturik gabeko herriak (%)
Lurralde Koherentziarako Planen presentzia (SCOT)
Lurralde Koherentziarako Plana duten herriak (%)
Baimendutako etxebizitza eraikuntzen batz besteko kopurua urtero (2002/07)
Baimendutako etxebizitza eraikuntzen batz besteko kopurua urtero (2008/12)
Baimendutako etxebizitza eraikuntzen batz besteko azalera urtero (2002/07)
Baimendutako etxebizitza eraikuntzen batz besteko azalera urtero (2008/12)
Etxebizitza parkearen hazkundea (1999/2009)
Bigarren etxebizitzaren hazkundea (1999/2009)
Bigarren etxebizitzaren presentzia
Etxebizitza hutsen presentzia

Etxebizitzen batz besteko prezioa
Etxebizitza sozialen tasa (datu ofiziala)
Etxebizitza sozialen tasa (guztizko etxebizitza parkearekiko)
Etxebizitza soziala kopuruaren batz besteko hazkundera (2001/07)
Etxebizitza soziala kopuruaren batz besteko hazkundera (2008/10)
Garraio publikoaren lotura kopurua
Osasun zentro azpiegitura gertuenera errepide bidezko distantzia
Ospital gertuenera errepide bidezko distantzia
Txikizkako merkataritza gertuenera errepide bidezko distantzia
Janarizko txikizkako merkataritza gertuenera errepide bidezko distantzia
Finantza bulego gertuenera errepide bidezko distantzia
Etxebizitzei ezarritako zerga (TH)
Etxebizitzei ezarritako zergaren urteko batz besteko hazkundera (TH) (2008/12)
Eraikitako lurrei ezarritako zerga (TFB)
Eraikitako lurrei ezarritako zergaren urteko batz besteko hazkundera (TFB) (2008/12)
Eraiki gabeko lurrei ezarritako zerga (TFNB)
Eraiki gabeko lurrei ezarritako zergaren urteko batz besteko hazkundera (TFNB) (2008/12)
Enpresei ezarritako zerga (CFE)
Elkarteen dentsitatea (mila biztanleko)
Euskararen ezagutza tasa
Euskararen erabilera sozialaren tasa
Euskarazko matrikulazio tasa lehen hezkuntzan
Euskarazko Haur Hezkuntza-Lehen Hezkuntza azpiegitura gertuenera errepide bidezko distantzia
Haur Hezkuntza-Lehen Hezkuntza azpiegitura gertuenera errepide bidezko distantzia
Euskarazko bigarren hezkuntzako azpiegitura gertuenera errepide bidezko distantzia
Bigarren hezkuntzako azpiegitura gertuenera errepide bidezko distantzia
Euskaltegi gertuenera errepide bidezko distantzia
2008ko udal hauteskundeetako abstentzio maila
Eskualdeko hauteskundeetako abstentzioaren bilakaera (2004/10)
Legebiltzarreko hauteskundeetako abstentzioaren bilakaera (2007/12)
Lehendakaritza hauteskundeetako abstentzioaren bilakaera (2007/12)
Europar legebiltzarreko hauteskundeetako abstentzioaren bilakaera (2004/09)
Ezker muturreko alderdien hauteskundeen batz besteko presentzia
Ezkerreko alderdien hauteskundeen batz besteko presentzia
Alderdi abertzaleen hauteskundeen batz besteko presentzia
Eskuineko alderdien hauteskundeen batz besteko presentzia
Eskuin muturreko alderdien hauteskundeen batz besteko presentzia
Ezker muturreko alderdien batz besteko hazkundera
Ezkerreko alderdien batz besteko hazkundera
Alderdi abertzaleen batz besteko hazkundera
Eskuineko alderdien batz besteko hazkundera
Eskuin muturreko alderdien batz besteko hazkundera

11.Udalerriko oharrak

	1.Urdatx/ Santa-Grazi
Langabetuen hazkundera (2007/11)	2007 urtean ez zegoen langabeturik
Emakumezko langabetuak, langabetu guztiekiko	Langabeturik gabeko urdalerria
50 eta + urteko langabetuak, langabetu guztiekiko	Langabeturik gabeko urdalerria.
50 eta + urteko langabetuen hazkundera (2007/11)	2007 urtean ez zegoen langabeturik.
Lan-kaleraketatik langabezia egoeran	Langabeturik gabeko urdalerria
Kontratu amaieratik langabezia egoeran	Langabeturik gabeko urdalerria
Laborari aktiboen hazkundera (1999/2009)	
Enpresa buru, artisau eta merkatari aktiboen hazkundera (1999/2009)	1999 urtean ez zegoen mota horretako KSPdun landunik
Kudeatzaile eta lanbide intelektualak aktiboen hazkundera (1999/2009)	
Tarteko lanbideak aktiboen hazkundera (1999/2009)	1999 urtean ez zegoen mota horretako KSPdun landunik
Enpleguak aktiboen hazkundera (1999/2009)	
Langileak aktiboen hazkundera (1999/2009)	
Gazteen iraute tasa (10-19 urte)	
Emakumezko gazteen iraute tasa	
Gazte langabetuak (<25 urte) langabetu guztiekiko	Langabeturik gabeko urdalerria
Gazte langabetuen hazkundera (<25 urte)	2007 urtean ez zegoen langabeturik
Guraso bakarreko (<65 urte) familia nuklearren emakumezko tasa	Guraso bakarreko familia gabeko udalerria
Jarduera industrialeko teknologia maila handia	Daturik ez
Jarduera industrialeko teknologia maila ertain-handia	Daturik ez
Jarduera industrialeko teknologia maila ertain-txikia	Daturik ez
Jarduera industrialeko teknologia maila txikia	Daturik ez
Ustiategi kopurua	
Oinordegabeko 50 urtetik gorako ustiategi-buruak	
Lur artifizializazioaren hazkundera (2000/06)	2000 urtean ez zegoen artifizializazio esanguratsurik
Lur artifizializazioaren hazkundera (1990/2000)	1990 urtean ez zegoen artifizializazio esanguratsurik
Etxebizitzaren batz besteko prezioa	

12.Herri elkargoko oharrak

	50 eta + urteko langabetuen hazkundera (2007/11)	Gazte langabetuen hazkundera (<25 urte)
2.Zuberoako herri elkargoa		

Sustatzailea: GAINDEGIA



Ipar Euskal Herriko udalerriak, aldagai sozio ekonomikoen arabera 2013

Egileak

Txomin Poveda eta Asier Otxoa de Retana



URDIÑARBE

AURKIBIDEA

1. Demografia
2. Gizarte errealitatea eta bizi baldintzak
3. Jarduera ekonomikoa
4. Lurralde antolamendua eta hirigintza
5. Etxebizitza
6. Azpiegiturak eta zerbitzuen irisgarritasuna
7. Tokiko fiskalitate zuzena
8. Tokiko nortasuna eta joera politikoa
9. Oharrak
10. Eranskinak: Adierazle zerrenda
11. Udalerrri oharrak
12. Herri elkargoko oharrak

1. Demografia

1.1 Biztanleria lurraldean

	1.Urdiñarbe	2.Zuberoako herri elkargoa	3.Barnekaldea	4.Iparraldea	5.Euskal Herria
Biztanleria osoa (p. munic.)	526	13 031	41 532	289 543	3 127 326

Unit.: Kopuru gordina
INSEE eta INE

	Biztanleriaren hazkundera (p. munic.) 06/09	Biztanleriaren hazkundera (p. munic.) 99/09
1.Urdiñarbe	-1,3	-3,3
2.Zuberoako herri elkargoa	-2,1	-3,3
3.Barnekaldea	2,0	3,6
4.Iparraldea	6,6	10,2
5.Euskal Herria	4,7	7,1

Unit.: %
INSEE eta INE, 2006/2009 eta 1999/2009

	Amatasun indizea (2009)
1.Urdiñarbe	28,8
2.Zuberoako herri elkargoa	24,5
3.Barnekaldea	28,9
4.Iparraldea	22,4
5.Euskal Herria	21,9

Unit.: %
INSEE eta INE, 2009

	Bizitza proiektuak garatzeko adinekoen iraute eta erakargarritasun tasa (1999/2009)
1.Urdiñarbe	-5,9
2.Zuberoako herri elkargoa	-10,1
3.Barnekaldea	-1,0
4.Iparraldea	8,5
5.Euskal Herria	9,5

Unit.: %
INSEE eta INE. Ekoizpen propioa., 1999/2009

1.2 Biztanleriaren egitura

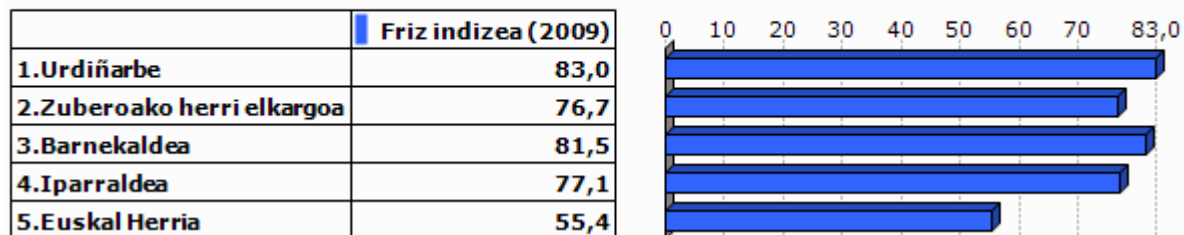

Unit.: %
INSEE eta INE, 2009

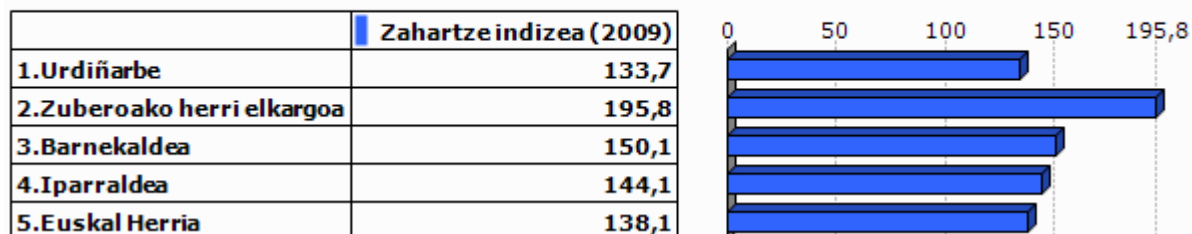

Unit.: %
INSEE eta INE, 2009

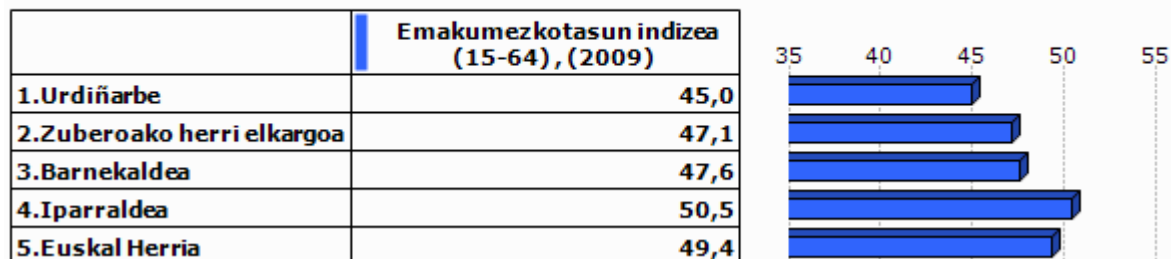

Unit.: %
INSEE eta INE, 2009

2.Gizarte errealitatea eta bizi baldintzak

2.1 Jarduera eta enplegua

	Jarduera tasa (2009)	Emakumezkoen jarduera tasa (2009)
1.Urdiñarbe	71,1	69,0
2.Zuberoako herri elkargoa	72,6	70,9
3.Barnekaldea	72,8	70,3
4.Iparraldea	71,7	68,9
5.Euskal Herria	72,9	67,0

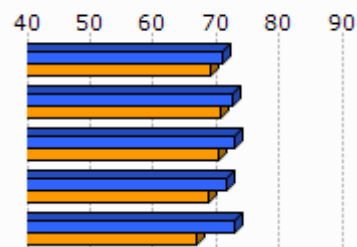

Unit.: %
INSEE eta INE, 2009

	Biztanleria aktiboaren hazkundera (1999/2009)
1.Urdiñarbe	4,1
2.Zuberoako herri elkargoa	-2,4
3.Barnekaldea	5,5
4.Iparraldea	13,0
5.Euskal Herria	13,8

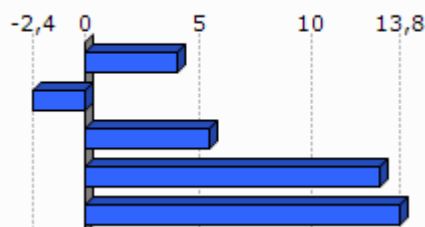

Unit.: %
INSEE eta INE, 1999/2009

2.2 Langabezia

	1.Urdiñarbe	2.Zuberoako herri elkargoa	3.Barnekaldea	4.Iparraldea	5.Euskal Herria
Langabetu kopurua (2011)	14	270	892	12 479	201 708

Unit.: Kopuru gordina
Pôle emploi eta Espainiako Enplegu eta Gizarte Segurantza Ministerioa, 2011

	Langabetuen hazkundera (2007/11)
1.Urdiñarbe	
2.Zuberoako herri elkargoa	32,4
3.Barnekaldea	62,5
4.Iparraldea	43,9
5.Euskal Herria	92,1

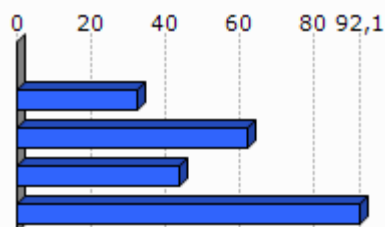

Unit.: %
Pôle emploi eta Espainiako Enplegu eta Gizarte Segurantza Ministerioa, 2007/2011

	Emakumezko langabetuak, langabetu guztiekiko (2011)
1.Urdiñarbe	42,9
2.Zuberoako herri elkargoa	28,1
3.Barnekaldea	31,8
4.Iparraldea	48,8
5.Euskal Herria	50,7

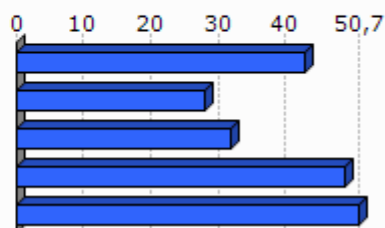

Unit.: %

Pöle emloi eta Espainiako Enplegu eta Gizarte Segurantzza Ministerioa, 2011

	50 eta + urteko langabetuak, langabetu guztiekiko (2011)	50 eta + urteko langabetuen hazkundera (2007/11)
1.Urdiñarbe	0,0	
2.Zuberoako herri elkargoa	10,4	-26,3
3.Barnekaldea	8,5	100,0
4.Iparraldea	18,3	85,8
5.Euskal Herria	38,8	86,1

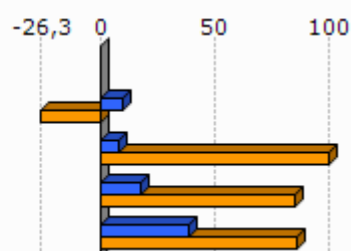

Unit.: %

Pöle emloi eta Espainiako Enplegu eta Gizarte Segurantzza Ministerioa, 2007/2011

	Lan-kalera ketagatik langabezia egoeran (2011)	Kontratu amaieragatik langabezia egoeran (2011)
1.Urdiñarbe	0,0	100,0
2.Zuberoako herri elkargoa	14,0	83,5
3.Barnekaldea	10,9	87,4
4.Iparraldea	25,2	66,3

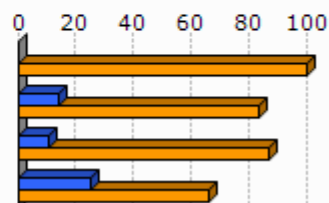

Unit.: %

Pöle emloi, 2011

2.3 Katgoria Sozio-Profesionala eta formazio maila

	Laborari aktiboen presentzia (2009)	Laborari aktiboen hazkundera (1999/2009)
1.Urdiñarbe	23,5	-7,7
2.Zuberoako herri elkargoa	13,6	-19,3
3.Barnekaldea	15,9	-24,0
4.Iparraldea	3,2	-23,7

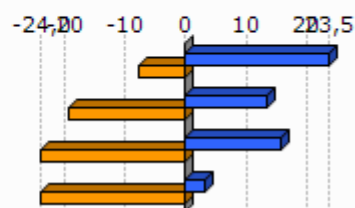

Unit.: %
INSEE, 1999/2009

	Enpresa buru, artisau eta merkatari aktiboen presentzia (2009)	Enpresa buru, artisau eta merkatari aktiboen hazkundera (1999/2009)
1.Urdiñarbe	3,9	-33,3
2.Zuberoako herri elkargoa	8,3	-4,7
3.Barnekaldea	8,8	5,9
4.Iparraldea	8,8	2,8

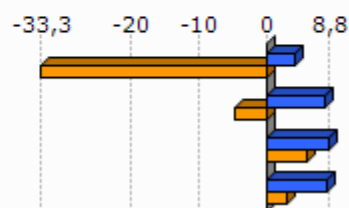

Unit.: %
INSEE, 1999/2009

	Kudeatzaile eta lanbide intelektualak aktiboen presentzia (2009)	Kudeatzaile eta lanbide intelektualak aktiboen hazkundera (1999/2009)
1.Urdiñarbe	2,0	
2.Zuberoako herri elkargoa	6,7	86,4
3.Barnekaldea	6,0	46,1
4.Iparraldea	11,6	30,0

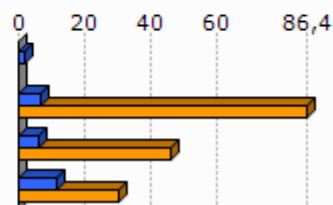

Unit.: %
INSEE, 1999/2009

	Tarteko lanbideak aktiboen presentzia (2009)	Tarteko lanbideak aktiboen hazkundera (1999/2009)
1.Urdiñarbe	23,5	140,0
2.Zuberoako herri elkargoa	19,0	25,2
3.Barnekaldea	18,2	28,2
4.Iparraldea	25,5	26,2

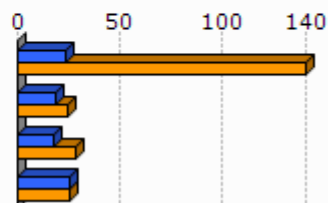

Unit.: %
INSEE, 1999/2009

	Enplegatuak aktiboen presentzia (2009)	Enplegatuak aktiboen hazkundera (1999/2009)
1.Urdiñarbe	21,6	22,2
2.Zuberoako herri elkargoa	23,7	-12,3
3.Barnekaldea	24,1	-0,7
4.Iparraldea	31,6	1,6

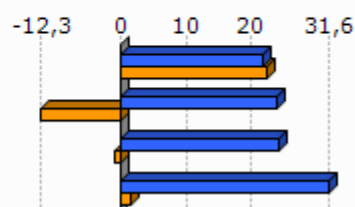

Unit.: %
INSEE, 1999/2009

	Langileak aktiboen presentzia (2009)	Langileak aktiboen hazkundera (1999/2009)
1.Urdiñarbe	25,5	-13,3
2.Zuberoako herri elkargoa	28,8	-18,6
3.Barnekaldea	27,3	-7,5
4.Iparraldea	20,3	-3,4

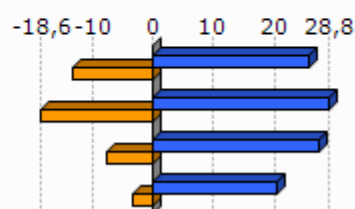

Unit.: %
INSEE, 1999/2009

	Diploma profesionalik gabeko biztanleriaren presentzia (2008)	Teknikalari diploma oinarrikoa duen biztanleriaren presentzia (2008)	Batxilergoa duen biztanleriaren presentzia (2008)	Goi mailako ikasketetako diploma duen biztanleriaren presentzia (2008)
1.Urdiñarbe	40,4	30,7	16,1	12,9
2.Zuberoako herri elkargoa	45,0	27,2	13,1	14,7
3.Barnekaldea	41,2	28,3	14,2	16,3
4.Iparraldea	32,7	26,7	17,1	23,6

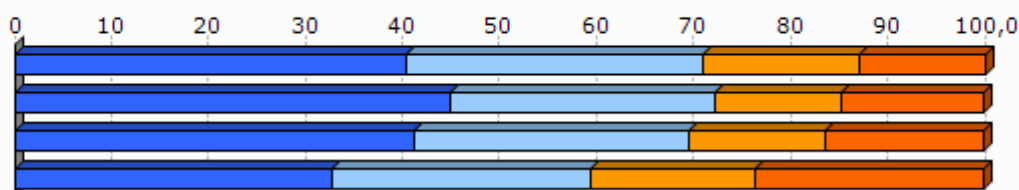

Unit.: %
INSEE, 2008

2.4 Errenta

	1.Urdiñarbe	2.Zuberoako herri elkargoa
Errenta mediana (kontsumo unitateko), (2010)	15 387	16 689
Errentaren bederatzigarren dezila (kontsumo unitateko), (2010)		29 483
Errentaren lehen dezila (kontsumo unitateko), (2010)		8 083

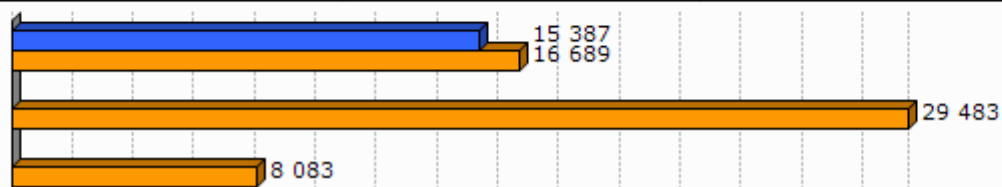

Unit.: €
INSEE, 2010

	Errenta dezilen arteko distantzia (kontsumo unitateko), (2010)
1.Urdiñarbe	
2.Zuberoako herri elkargoa	3,7

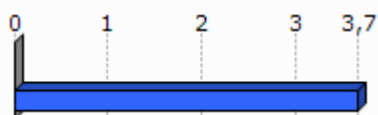

Unit.: Unitate gabekoa
INSEE, 2010

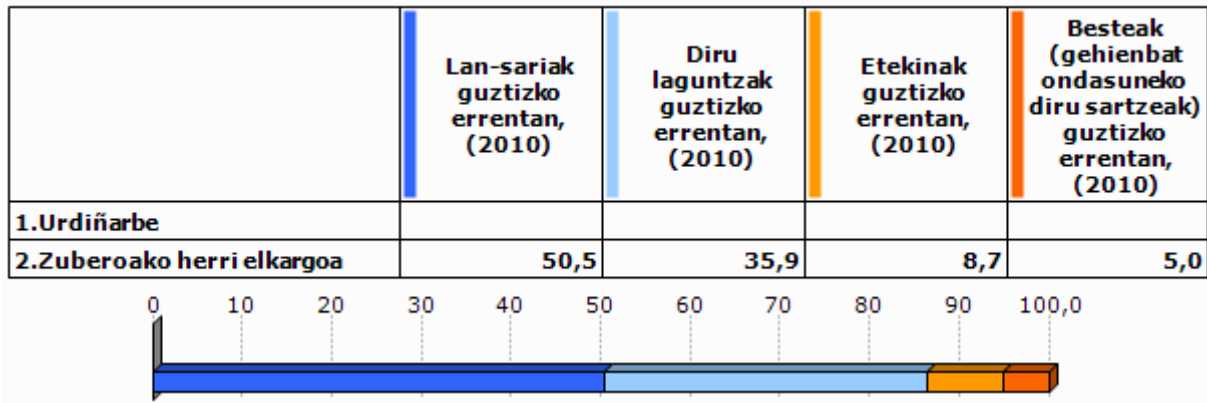

Unit.: %
INSEE, 2010

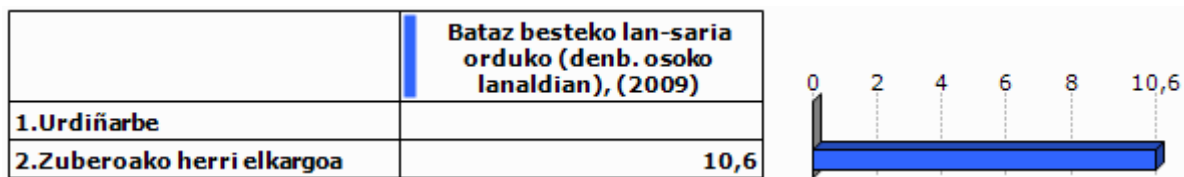

Unit.: €
INSEE, 2009

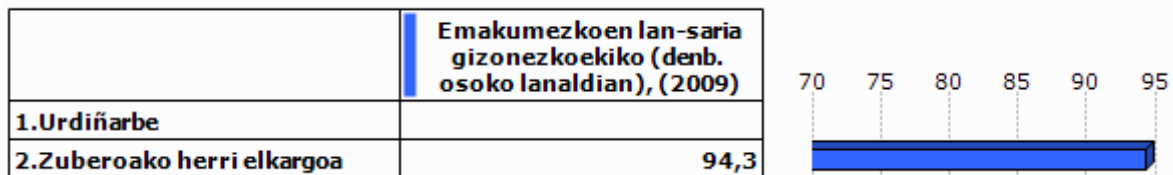

Unit.: %
INSEE, 2009

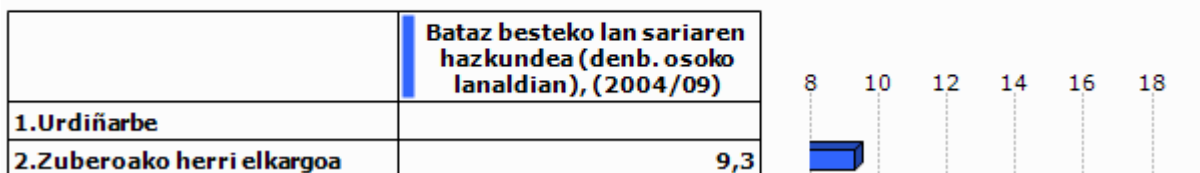

Unit.: %
INSEE, 2004/2009

2.5 Arrisku ekonomikoaren menpeko giza talde nagusiak

Gazteak

	Gazteen iraute tasa, (1999/2009)	Emakumezko gazteen iraute tasa, (1999/2009)
1.Urdiñarbe	-35,0	-15,0
2.Zuberoako herri elkargoa	-31,3	-37,9
3.Barnekaldea	-16,9	-19,8
4.Iparraldea	-4,8	-3,8
5.Euskal Herria	15,3	15,5

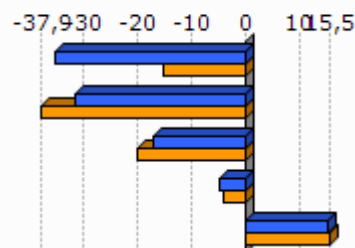

Unit.: %
INSEE eta INE. Ekoizpen propioa., 1999/2009

	Gazte langabetuak (<25 urte) langabetu guztiekiko (2011)	Gazte langabetuen hazkundera (<25 urte) (2007/11)
1.Urdiñarbe	0,0	
2.Zuberoako herri elkargoa	5,2	-39,1
3.Barnekaldea	6,2	34,1
4.Iparraldea	14,6	45,2
5.Euskal Herria	9,0	102,5

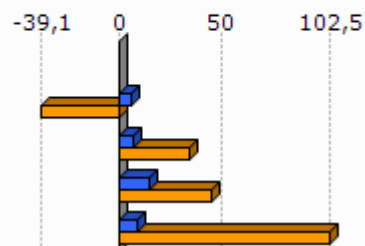

Unit.: %
Pôle emploi eta Espainiako Enplegu eta Gizarte Segurantza Ministerioa, 2007/2011

	1.Urdiñarbe	2.Zuberoako herri elkargoa
Emakumezko gazteen (18-25) batz besteko lan-saria orduko (denb. osoko lanaldian), (2009)		7,9
Gizonezko gazteen (18-25) batz besteko lan-saria orduko (denb. osoko lanaldian), (2009)		8,8

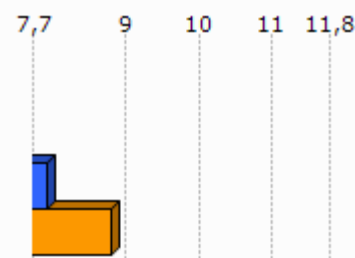

Unit.: €
INSEE, 2009

Adinekoak

	1.Urdiñarbe	2.Zuberoako herri elkargoa	3.Barnekaldea	4.Iparraldea
65 urtetik gorako biztanleak etxean bakarrik, (2009)	24	968	2 422	19 864
75 urtetik gorako biztanleak etxean bakarrik, (2009)	12	654	1 524	12 683

Unit.: Kopuru gordina
INSEE, 2009

	Adineko biztanleen bakartasun maila (>65 urte), (2009)	Zaharren menpekotasun indizea, (2009)
1.Urdiñarbe	19,5	38,2
2.Zuberoako herri elkargoa	27,6	45,2
3.Barnekaldea	24,6	39,4
4.Iparraldea	31,4	35,1
5.Euskal Herria		29,7

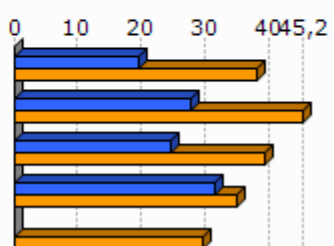

Unit.: %
INSEE eta INE, 2009

Guraso bakarreko familiak

	1.Urdiñarbe	2.Zuberoako herri elkargoa	3.Barnekaldea	4.Iparraldea
Guraso bakarreko (<65 urte) familia nuklearrak, (2009)	16	302	856	9 983

Unit.: Kopuru gordina
INSEE, 2009

	Guraso bakarreko (<65 urte) familia nuklearren proportzioa, (2009)	Guraso bakarreko (<65 urte) familia nuklearren emakumezko otasuna, (2009)
1.Urdiñarbe	10,3	75,0
2.Zuberoako herri elkargoa	8,1	75,9
3.Barnekaldea	7,4	77,0
4.Iparraldea	12,5	83,0

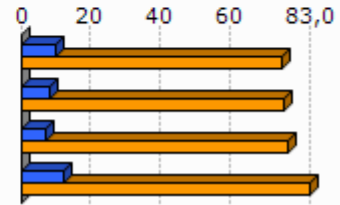

Unit.: %
INSEE, 2009

	1.Urdiñarbe	2.Zuberoako herri elkargoa	3.Barnekaldea	4.Iparraldea
Guraso bakarreko haur kopurua (0-24 urte bitartean), (2009)	36	318	931	11 658

Unit.: Kopuru gordina
INSEE, 2009

	Guraso bakarreko haur kopuruaren proportzioa (0-24 urte bitartean), (2009)
1.Urdiñarbe	23,1
2.Zuberoako herri elkargoa	13,5
3.Barnekaldea	11,1
4.Iparraldea	19,8

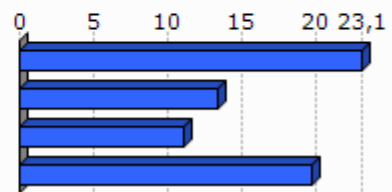

Unit.: %
INSEE, 2009

3. Jarduera ekonomikoa

3.1 Ehun ekonomikoa

	1.Urdiñarbe	2.Zuberoako herri elkargoa	3.Barnekaldea	4.Iparaldea	5.Euskal Herria
Establezimendu kopurua (2013-01)	42	1 136	3 839	22 899	243 998

Unit.: Kopuru gordina
SIRENE, DIRAE eta CAMERDATA, 2013-01

	Lehen sektoreko establezimenduen proportzioa (2013-01)	Industria sektoreko establezimenduen proportzioa (2013-01)	Eraikuntza sektoreko establezimenduen proportzioa (2013-01)	Zerbitzuen sektoreko establezimenduen proportzioa (2013-01)
1.Urdiñarbe	57,1	7,1	4,8	31,0
2.Zuberoako herri elkargoa	19,1	13,3	6,6	61,0
3.Barnekaldea	24,5	10,7	7,3	57,5
4.Iparaldea	6,3	6,1	8,0	79,6
5.Euskal Herria	3,3	8,3	13,9	74,5

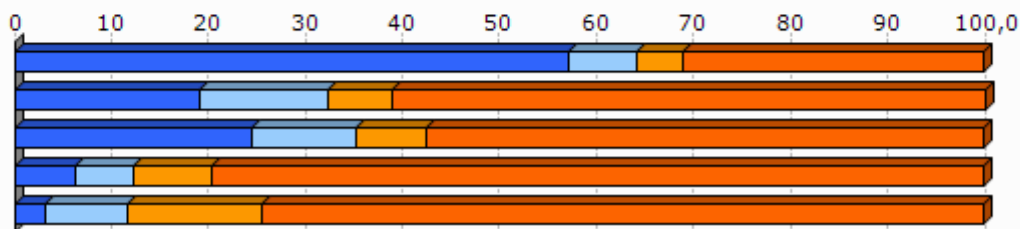

Unit.: %
SIRENE, DIRAE eta CAMERDATA, 2013-01

	Establezimenduen bertakotutze tasa (2013-01)
1.Urdiñarbe	100,0
2.Zuberoako herri elkargoa	95,7
3.Barnekaldea	96,3
4.Iparaldea	89,8
5.Euskal Herria	90,6

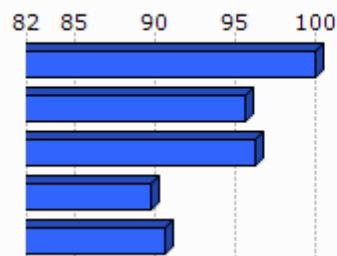

Unit.: %
SIRENE, DIRAE eta CAMERDATA. Ekoizpen propioa., 2013-01

	Jarduera industrialeko teknologia maila handia (2013-01)	Jarduera industrialeko teknologia maila ertain-handia (2013-01)	Jarduera industrialeko teknologia maila ertain-txikia (2013-01)	Jarduera industrialeko teknologia maila txikia (2013-01)
1.Urdiñarbe	0,0	0,0	0,0	100,0
2.Zuberoako herri elkargoa	20,0	1,3	32,5	63,6
3.Barnekaldea	1,0	2,5	22,7	73,9
4.Iparraldea	1,8	10,2	24,8	63,2
5.Euskal Herria	1,8	15,6	44,0	38,6

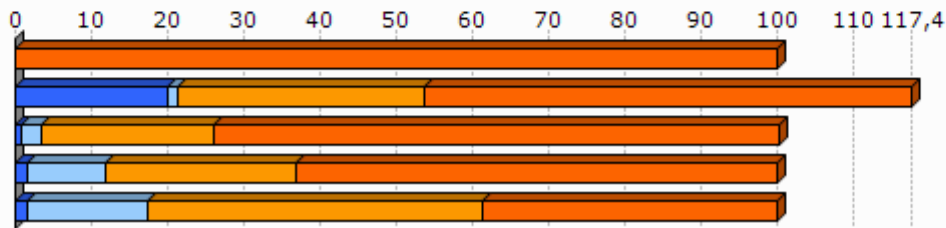

Unit.: %
SIRENE, DIRAE eta CAMERDATA, 2013-01

3.2 Giza lan eskua

	Biztanleria aktiboaren egituraren indizea (2009)	Hurrengo hamarkadan erretiroa hartu behar duen langilegoa (2009)
1.Urdiñarbe	43,5	35,1
2.Zuberoako herri elkargoa	33,5	39,1
3.Barnekaldea	31,3	36,2
4.Iparraldea	32,0	33,5
5.Euskal Herria		13,3

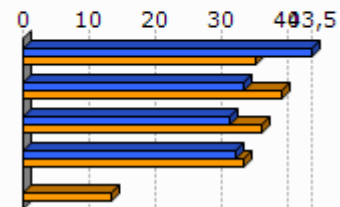

Unit.: %
INSEE eta INE, 2009

	Udalerrian bizi diren landunak, udalerriko lanpostuekiko (2009)	Udalerrian bizi eta lan egiten duten landunak, udalerriko landunekiko (2009)
1.Urdiñarbe	-13,9	41,1
2.Zuberoako herri elkargoa	-8,6	41,2
3.Barnekaldea	-9,4	40,3
4.Iparraldea	0,3	37,0

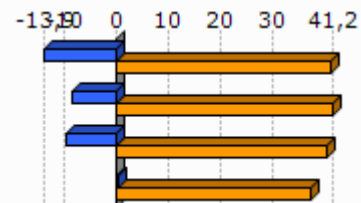

Unit.: %
INSEE, 2009

Egileak: Txomin Poveda eta Asier Otxoa de Retana

	Tokiko ekonomiara bideratutako enplegua (2009)	Tokiko ekonomiara bideratutako enpleguaren hazkundera (1999/2009)
1.Urdiñarbe	29,9	14,5
2.Zuberoako herri elkargoa	55,1	-6,1
3.Barnekaldea	54,9	-4,4
4.Iparraldea	70,2	-2,1

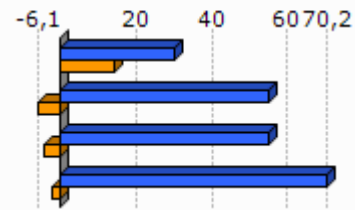

Unit.: %
INSEE, 1999/2009

	Ekintzailetasun ekonomikoaren tasa (2013-01)
1.Urdiñarbe	100,0
2.Zuberoako herri elkargoa	88,3
3.Barnekaldea	89,0
4.Iparraldea	84,0
5.Euskal Herria	84,0

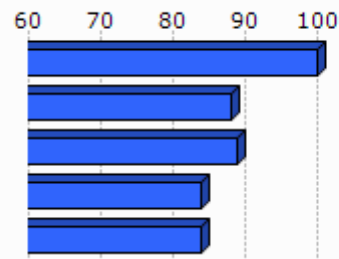

Unit.: %
SIRENE, DIRAE eta CAMERDATA, 2013-01

	Autonomoen tasa (2013-01)
1.Urdiñarbe	32,3
2.Zuberoako herri elkargoa	24,1
3.Barnekaldea	27,9
4.Iparraldea	17,7
5.Euskal Herria	19,0

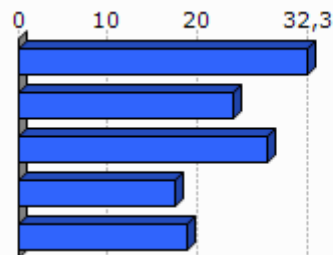

Unit.: %
SIRENE eta Espainiako Enplegu eta Gizarte Segurantzaren Ministerioa. Ekoizpen propioa., 2013-01

3.3 Laborantza

	Ustiategi kopurua (2010)	Ustiategiaren hazkundera (2000/10)
1.Urdiñarbe	61	-4
2.Zuberoako herri elkargoa	740	-127
3.Barnekaldea	2 863	-445
4.Iparraldea	4 453	-1 415
5.Euskal Herria	37 090	-34 609

Unit.: Kopuru gordina
Frantziako Laborantza, Nekazaritzako Elikagaien eta Basoen Ministerioa eta INE, 2000/10

	Ustiatgien hazkundera (2000/10), (Unit.: %)	Bataz besteko produkzio gordina ustiategiko (2010)
1.Urdiñarbe	-6,2	47,6
2.Zuberoako herri elkargoa	-14,6	41,9
3.Barnekaldea	-13,5	51,8
4.Iparraldea	-25,6	49,7
5.Euskal Herria	-48,3	

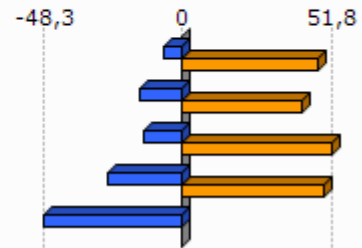

Unit.: K€

Frantziako Laborantza, Nekazaritzako Elikagaien eta Basoen Ministerioa eta INE, 2000/10

Frantziako Laborantza, Nekazaritzako Elikagaien eta Basoen Ministerioa, 2010

	Ustiatgien bataz besteko NAE azalera (2010)	NAE azaleraren hazkundera (2000/10)
1.Urdiñarbe	30,3	2,4
2.Zuberoako herri elkargoa	31,6	-8,6
3.Barnekaldea	31,4	-6,9
4.Iparraldea	28,1	-9,6
5.Euskal Herria	23,5	-13,7

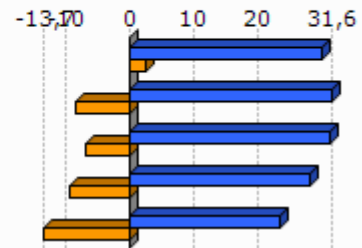

Unit.: Unit.: Ha/ustiategiko; %

Frantziako Laborantza, Nekazaritzako Elikagaien eta Basoen Ministerioa eta INE, 2000/10

	Oinordegabeko 50 urtetik gorako ustiategi-buruak (2010)
1.Urdiñarbe	14,8
2.Zuberoako herri elkargoa	24,5
3.Barnekaldea	23,4
4.Iparraldea	27,9

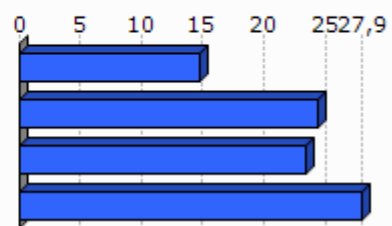

Unit.: %

Frantziako Laborantza, Nekazaritzako Elikagaien eta Basoen Ministerioa, 2010

4. Lurralde antolamendua eta hirigintza

4.1 Lurralde antolamendua

	NATUR A2000 eremua (2013-05)	ZNIEFF I eremua (2010)	ZNIEFF II eremua (2010)
1.Urdiñarbe	20,1	22,0	28,6
2.Zuberoako herri elkargoa	29,4	6,8	46,8
3.Barnekaldea	24,8	6,3	38,2
4.Iparraldea	23,9	6,0	33,1

Unit.: %

Frantziako Ekologia, Garapen Iraunkorra eta Energiaren Ministerioa, 2013/05 eta 2010

	Lurraren artifizializazioa (%), 2006
1.Urdiñarbe	0,0
2.Zuberoako herri elkargoa	1,2
3.Barnekaldea	1,4
4.Iparraldea	6,6
5.Euskal Herria	2,5

Unit.: %

Corine Land Cover, 2006

	1.Urdiñarbe
Lur artifizializazioaren hazkundera (1990/2000)	
Lur artifizializazioaren hazkundera (2000/06)	

Unit.: %

Corine Land Cover, 1990/2000 eta 2000/2006

	PLHaren presentzia (2011)	Hirigintza arautzeko planen presentzia (2011)	Lurralde Koherentziarako Planen presentzia (SCOT) (2013)
1.Urdiñarbe	EZ	CarteCom (Egiten ari)	EZ

Unit.: Bai/Ez; presentzia eta tipologia; Bai/Ez

DATAR, 2011

DGALN, 2013

	2.Zuberoako herri elkargoa	3.Barnekaldea	4.Iparaldea
Hirigintza dokumenturik gabeko herriak (%), (2011)	51,4	47,8	35,2
Lurralde Koherentziarako Plana duten herriak (%), (2013)	0,0	7,1	33,3
PLHa duten herriak (%), (2011)	0,0	0,9	6,3

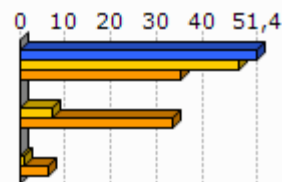

Unit.: %
 DATAR, 2011
 DGALN, 2013

4.2 Hirigintza

	Baimendutako etxebizitza eraikuntzen batz besteko kopurua urtero (2002/07)	Baimendutako etxebizitza eraikuntzen batz besteko kopurua urtero (2008/12)
1.Urdiñarbe	3	1
2.Zuberoako herri elkargoa	67	47
3.Barnekaldea	497	619
4.Iparaldea	3 223	3 071
5.Euskal Herria	33 607	19 397

Unit.: Kopuru gordina
 Frantziako Ekologia, Garapen Iraunkorra eta Energiaren Ministerioa eta Espainiako Sustapen Ministerioa, 2002/07 eta 2008/2012

	Baimendutako etxebizitza eraikuntzen batz besteko azalera urtero (2002/07)	Baimendutako etxebizitza eraikuntzen batz besteko azalera urtero (2008/12)
1.Urdiñarbe	481	112
2.Zuberoako herri elkargoa	8 798	6 630
3.Barnekaldea	60 953	62 185
4.Iparaldea	310 544	275 668
5.Euskal Herria	2 974 544	1 829 868

Unit.: m2
 Frantziako Ekologia, Garapen Iraunkorra eta Energiaren Ministerioa eta Espainiako Sustapen Ministerioa, 2002/07 eta 2008/2012

5. Etxebizitza

	Etxebizitza parkearen hazkundera (1999/2009)	Bigarren etxebizitzien hazkundera (1999/2009)
1.Urdiñarbe	10,6	20,7
2.Zuberoako herri elkargoa	7,3	12,9
3.Barnekaldea	14,8	32,7
4.Iparraldea	19,0	34,3
5.Euskal Herria	15,7	1,4

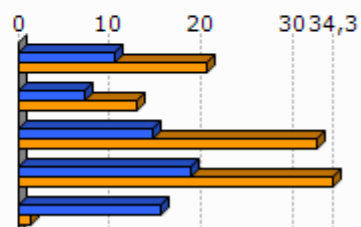

Unit.: %
INSEE eta INE, 1999/2009

	Bigarren etxebizitzien presentzia (2009)	Etxebizitza hutsen presentzia (2009)
1.Urdiñarbe	13,9	8,0
2.Zuberoako herri elkargoa	13,9	7,8
3.Barnekaldea	13,8	7,2
4.Iparraldea	20,8	4,3
5.Euskal Herria	7,2	8,3

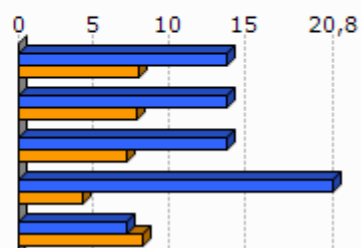

Unit.: %
INSEE eta INE, 2009

	Etxebizitzien batz besteko prezioa (2013)
1.Urdiñarbe	1 546
2.Zuberoako herri elkargoa	1 588
3.Barnekaldea	1 704
4.Iparraldea	2 024
5.Euskal Herria	2 565

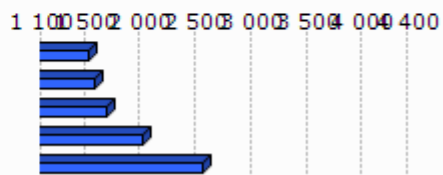

Unit.: €/m2
Ekoizpen propioa, 2013
* Euskal Herria: Zazpi hiriburu eta 25.000 biztanletik gorako udalerrien batz bestekoa.

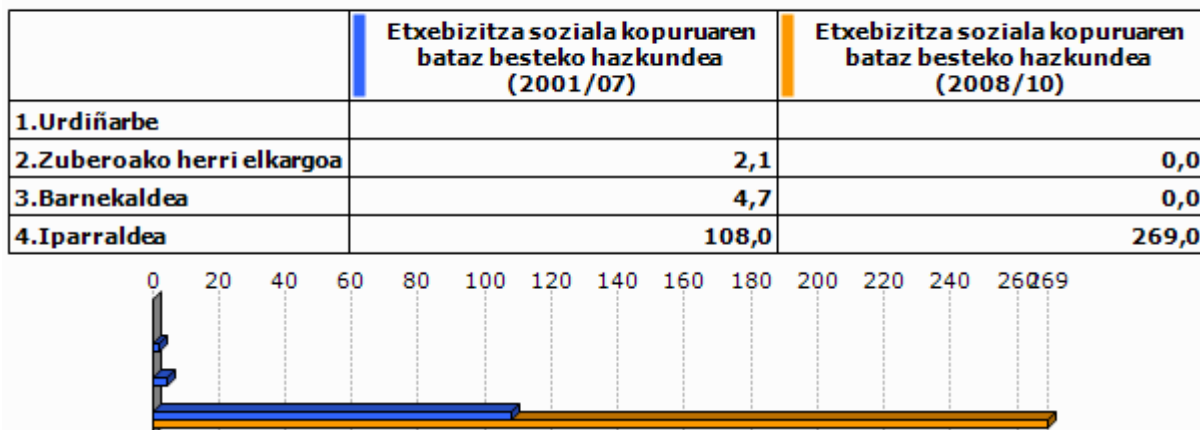

Unit.: %

Lurralde berdintasuna eta etxebizitzaren ministerioa, 2009
Akitaniako DREAL eta INSEE. Ekoizpen propioa., 2009Unit.: urteko batz besteko kopurua
DREAL Aquitaine, 2001/07 eta 2008/2010

6. Azpiegitura eta zerbitzuen irisgarritasuna

	Garraio publikoaren lotura kopurua (2013)
1.Urdiñarbe	0,0
2.Zuberoako herri elkargoa	0,5
3.Barnekaldea	0,4
4.Iparaldea	0,7

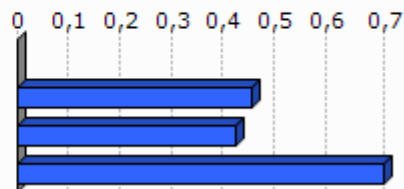

Unit.: Kopuru gordina
Ekoizpen propioa, 2013

	1.Urdiñarbe	2.Zuberoako herri elkargoa	3.Barnekaldea	4.Iparaldea	5.Euskal Herria
Osasun zentro azpiegitura gertuenera errepide bidezko distantzia (2012)	7,1	11,8	10,6	9,2	2,7
Ospital gertuenera errepide bidezko distantzia (2012)	7,1	6,7	9,5	9,4	2,2
Txikizkako merkataritza gertuenera errepide bidezko distantzia (2012)	5,3	3,1	3,2	2,5	1,3
Janarizko txikizkako merkataritza gertuenera errepide bidezko distantzia (2012)	5,3	3,1	3,6	2,9	2,4
Finantza bulego gertuenera errepide bidezko distantzia (2012)	7,1	6,3	8,2	7,3	3,7

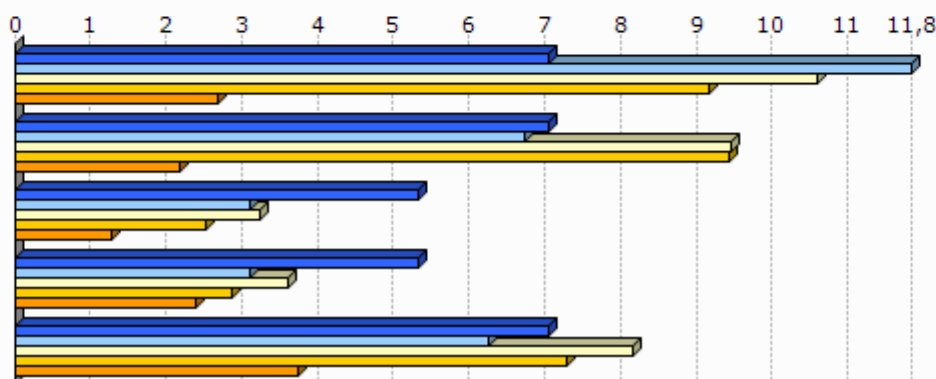

Unit.: Km.

INSEE, Nafarroako Gobernua, EUSTAT, Nafarroako Datu Espazialen Azpiegitura eta Espainiako Sustapen Ministerioa. Ekoizpen propioa., 2012

INSEE, EUSTAT eta Nafarroako Datu Espazialen Azpiegitura. Ekoizpen propioa., 2012

INSEE, EUSTAT, CAMERDATA eta Espainiako Sustapen Ministerioa. Ekoizpen propioa., 2012

INSEE, EUSTAT, CAMERDATA eta Espainiako Sustapen Ministerioa. Ekoizpen propioa., 2012

INSEE, EUSTAT eta CAMERDATA. Ekoizpen propioa., 2012

7.Tokiko fiskalitate zuzena

	Etxebizitzei ezarritako zerga (TH), (2012)	Eraikitako lurri ezarritako zerga (TFB), (2012)	Eraiki gabeko lurri ezarritako zerga (TFNB), (2012)	Enpresei ezarritako zerga (CFE), (2012)
1.Urdiñarbe	5,0	4,0	16,0	
2.Zuberoako herri elkargoa	9,7	8,1	32,2	
3.Barnekaldea	13,9	8,7	32,4	22,2
4.Iparraldea	14,0	9,3	32,2	22,3
Zuberoako herri elkargoko fiskalitate zuzena	8,4		1,5	26,1

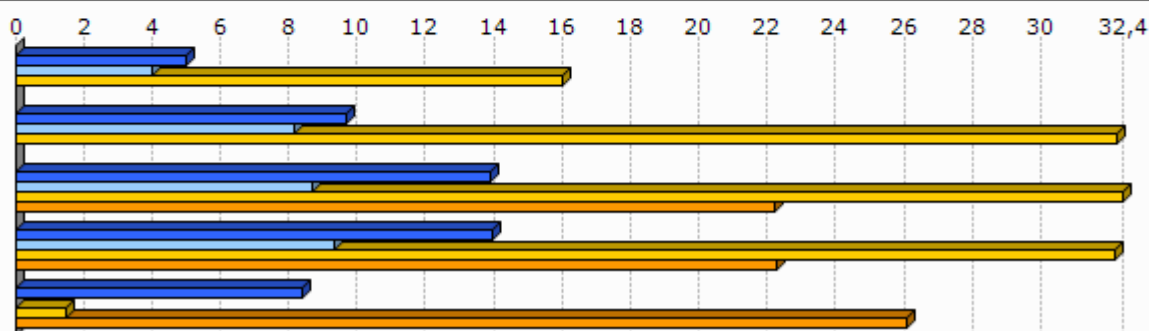

Unit.: %

Kondu publikoen, aurrekontuaren eta estatu erreformaren ministerioa, 2012

	1.Urdiñarbe
Eraiki gabeko lurri ezarritako zergaren urteko batz besteko hazkundea (TFNB) (2008/12)	3,0
Eraikitako lurri ezarritako zergaren urteko batz besteko hazkundea (TFB) (2008/12)	2,9
Etxebizitzei ezarritako zergaren urteko batz besteko hazkundea (TH) (2008/12)	2,9

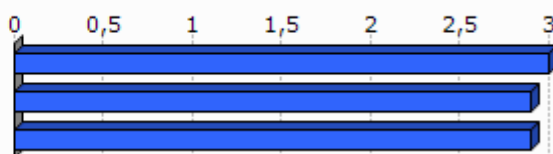

Unit.: %

Kondu publikoen, aurrekontuaren eta estatu erreformaren ministerioa, 2008/12

8. Tokiko nortasuna eta joera politikoa

8.1 Tokiko nortasuna



Unit.: ‰
INSEE. Ekoizpen propioa., 2013

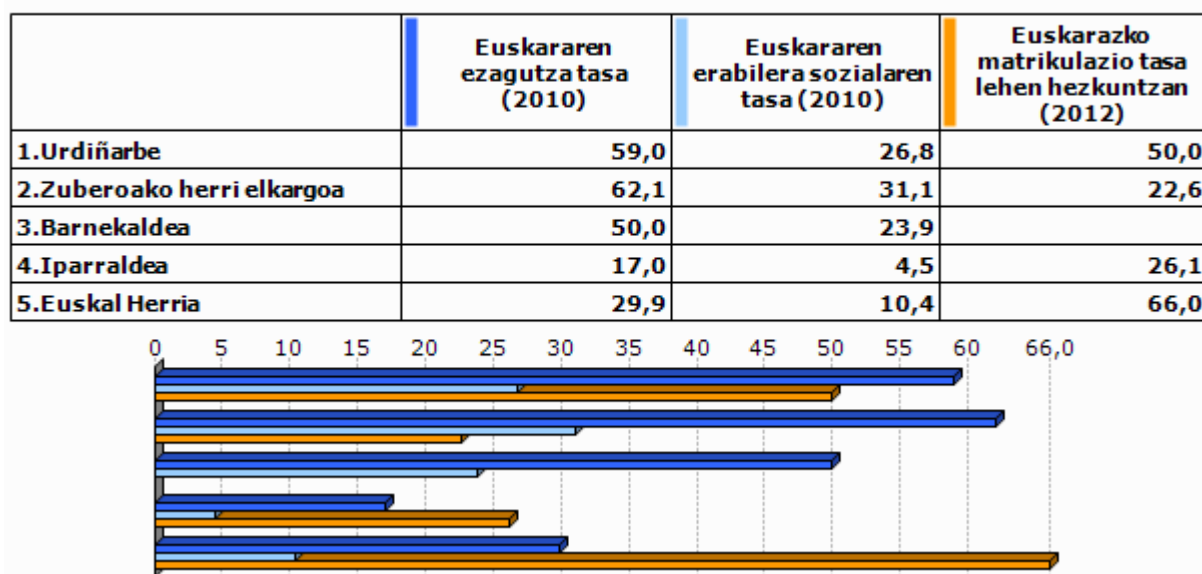

Unit.: ‰
Euskal Herriko Hizkuntza Adierazle Sistema (EAS), INSEE, EUSTAT, INE eta Nafarroako Estatistika Zerbitzua., 2010
Pirinio Atlantikoetako Hezkuntza Nazionalaren Departamentu Zerbitzua, EUSTAT eta Nafarroako Gobernu., 2012

	1.Urdi ñarbe	2.Zube roako herri elkargoa	3.Barne kaldea	4.Ipar raldea	5.Euskal Herria
Euskarazko Haur Hezkuntza-Lehen Hezkuntza azpiegitura gertuenera errepide bidezko distantzia (2012)	17,4	28,9	14,7	12,2	7,4
Haur Hezkuntza-Lehen Hezkuntza azpiegitura gertuenera errepide bidezko distantzia (2012)	0,0	1,0	1,2	0,9	2,3
Euskarazko bigarren hezkuntzako azpiegitura gertuenera errepide bidezko distantzia (2012)	22,5	36,2	25,3	21,2	19,0
Bigarren hezkuntzako azpiegitura gertuenera errepide bidezko distantzia (2012)	7,1	6,3	7,4	6,9	1,6
Euskaltegi gertuenera errepide bidezko distantzia (2012)	7,1	11,7	10,7	9,4	9,7

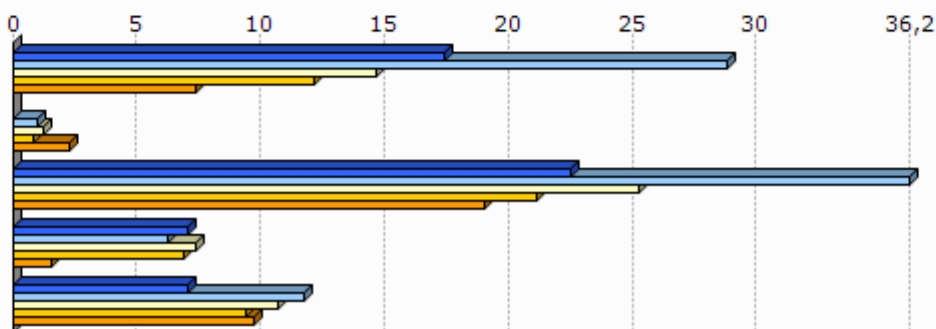

Unit.: Km.

Seaska, INSEE, Nafarroako Gobernua, EUSTAT eta Espainiako Sustapen Ministerioa. Ekoizpen propioa., 2012
 INSEE, Nafarroako Gobernua, EUSTAT, Nafarroako Datu Espazialen Azpiegitura eta Espainiako Sustapen Ministerioa. Ekoizpen propioa., 2012
 INSEE, Nafarroako Gobernua, EUSTAT eta Espainiako Sustapen Ministerioa. Ekoizpen propioa., 2012
 INSEE, EUSTAT eta Nafarroako Datu Espazialen Azpiegitura. Ekoizpen propioa., 2012
 AEK, HABE, IKA eta bilaketa propioa. Ekoizpen propioa., 2012

8.2 Joera politikoa

	2008ko udal hauteskundeetako abstentzio maila
1.Urdiñarbe	12,1
2.Zuberoako herri elkargoa	15,3
3.Barnekaldea	14,4
4.Iparaldea	30,7

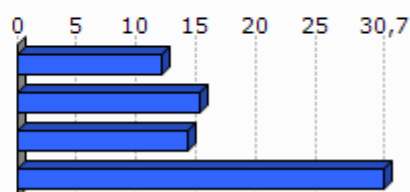

Unit.: %

Frantziako Barne Ministerioa, 2008

	1.Urdiñarbe	2.Zuberoako herri elkargoa	3.Barnekaldea	4.Iparraldea
Eskualdeko hauteskundeetako abstentzioaren bilakaera (2004/10)	6,3	30,9	39,8	35,1
Legebiltzarreko hauteskundeetako abstentzioaren bilakaera (2007/12)	11,3	13,2	6,2	6,8
Lehendakaritza hauteskundeetako abstentzioaren bilakaera (2007/12)	21,3	23,5	24,7	31,5
Europar legebiltzarreko hauteskundeetako abstentzioaren bilakaera (2004/09)	20,2	-3,1	-3,4	-0,2

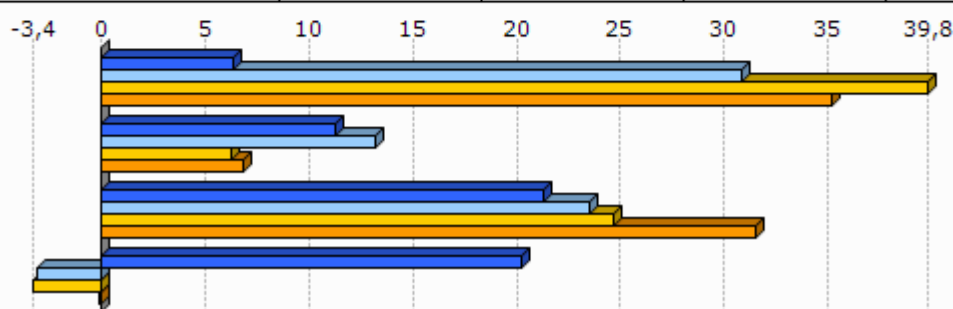

Unit.: %

Frantziako Barne Ministerioa, 2004/12

	Ezker muturreko alderdien hautesk undeen batz besteko presentzia	Ezkerreko alderdien hautesk undeen batz besteko presentzia	Alderdi abertzaleen hautesk undeen batz besteko presentzia	Eskuineko alderdien hautesk undeen batz besteko presentzia	Eskuin muturreko alderdien hautesk undeen batz besteko presentzia
1.Urdiñarbe	9,1	25,8	12,9	44,7	3,3

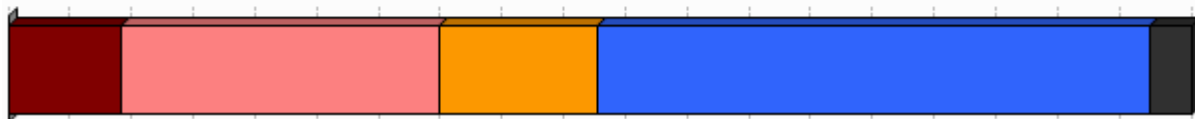

Unit.: %

Frantziako Barne Ministerioa. Ekoizpen propioa., 2008/12

	1.Urdiñarbe
Ezker muturreko alderdien bataz besteko hazkundera	67,5
Ezkerreko alderdien bataz besteko hazkundera	34,7
Alderdi abertzaleen bataz besteko hazkundera	-3,5
Eskuineko alderdien bataz besteko hazkundera	-28,1
Eskuin muturreko alderdien bataz besteko hazkundera	359,4

Unit.: %

Frantziako Barne Ministerioa. Ekoizpen propioa., 2001/12

9.0 harrak

GAZTEEN ETA EMAKUMEZKO GAZTEEN IRAUTE TASA

Gazteen iraute tasak eta emakumezko gazteen iraute tasak azken hamarkadako gazte kopuruaren hazkundera neurtzen dute. 1999 urteko 10 eta 19 urte bitarteko (emakumezko) gazteen kopurua 2009 urteko 20 eta 29 urte bitarteko (emakumezko) gazteen kopuruarekin alderatuz ekoizturiko adierazlea da, kasu bietan. Saldo positiboak zein negatiboak (emakumezko) gazteen erakartzea zein ihesa aditzera ematen digute.

LANGABEZIA

Enplegu bulegoetan langabetu gisa (A kategoria, Pôle emploi-ren sailkapenaren arabera) erregistraturiko pertsona kopurua aditzera ematen du.

Enplegua sustatzeko instituzioetan langabetu gisa erregistratzeko bi arrazoi erakusten dira hemen:

- Lan kaleratzeagatik: Arrazoi ezberdinetatik eratorri daitekeen egoera.
- Lan kontratu bukaeragatik: Epe mugatuko kontratu baten amaiera dela medio.

Badira langabetu gisa erregistratua egoteko egoera mota gehiago, hala nola, dimisioak eta lehenengo aldiz lan merkatura gerturatzen direnak, baina ez ditugu txostenean erantsi langabetu kopuru txikiak barnebiltzen baitituzte.

FORMAZIOA

Gizartearen formazioa INSEEren sailkapenean oinarritua dago baina hemen zabalago lantzen da. Ondorioz, 15 urtetik gorako jendetzak lortutako maila altueneko diploma aztertzen da hurrengo taulan ageri den baliokidetzen arabera:

GAINDEGIAko nomenklatura	INSEE ko nomenklatura
Diploma profesionalik gabeko biztanleria (% 15+ urte)	Pas de scolarité Aucun diplôme mais scolarité jusqu'en école primaire ou au collège Aucun diplôme mais scolarité au-delà du collège
Diploma gorenatzat, teknikalari diploma oinarritzkoa duen biztanleria (% 15+ urte)	Certificat c'études primaires BEPC, brevet élémentaire, brevet des collèges Certificat c'aptitudes professionnelles, brevet de compagnon Brevet d'études professionnelles
Diploma gorenatza, batxilergoa duen biztanleria (% 15+ urte)	Baccalauréat général, brevet supérieur Bac technologique ou professionnel, brevet professionnel ou de technicien, BEC, BEI, BEH, capacité en droit
Diploma gorenatza, goi mailako ikasketetako diploma duen biztanleria (% 15+ urte)	Diplôme universitaire de 1er cycle, BTS, DUT, diplôme des professions sociales ou de santé, d'infirmière(ier) Diplôme universitaire de 2ème ou 3ème cycle (y compris médecine, pharmacie, dentaire), diplôme d'ingénieur, d'une grande école, doctorat, etc.

ERRENTA

INSEEk udalerrri mailan errentaren datuak udalerrri handientzat soilik argitaratzen ditu sekretu estatistikoa dela medio. Hori dela eta, maiz ez dago udalerrri mailako daturik tauletan.

Kontsumo Unitatea (KU)

Errentaren inguruko datuak *Kontsumo Unitatearen* (Unité de Consommation–UC) arabera ageri dira.

Kontsumo Unitatea Ekonomi Lankidetzaren eta Garapenerako Erakundeak (ELGE) definitutako koefiziente batzuen arabera etxalde bakoitzean diren pertsonen kontsumoaren ponderazioz sortutako unitatea da. Koefiziente horiek honakoak dira:

- 1: etxaldeko lehen helduarentzat
- 0.5: hamalau urtetik gorako beste pertsonentzat
- 0.3: hamalau urtetik beherako haurrentzat

Errentaren datuak *Kontsumo Unitatean* arabera ematearen helburua etxaldeen arteko konposizio desorekak neutralizatzea da.

Mediana, dezilak eta errenta dezilen arteko distantzia

Errenta mediana eta errentaren lehen eta bederatzigarren dezila ageri da tauletan. Medianak errentaren arabera tamaina bereko bi multzotan banatzen du populazioa eta dezilek hamar zatitan banatzen dute. Lehen errenta dezilak errenta apalenak aditzera ematen ditu. Errenta dezilen arteko distantziak errenta banaketa desorekatuaren maila neurtzen du.

Errentaren jatorria

Errentaren jatorri posibleak lau dira:

- Lan sariak
- Diru laguntzak: erretiroen diru sartzak, pentsioak...
- Etekinak: horiek dira profesio liberalen diru sartzak
- Besteak (gehienbat ondasuneko diru sartzak): ondasunei esker egindako diru sartzak

ADINEKOAK

- Adinekoen bakartasun maila

Etxean bakarrik bizi den 65 urtetik gorako biztanleria kopurua aditzera ematen du, adin horretako ehun biztanleko.

- Zaharren menpekotasun indizea

65 urtetik gorako biztanleria kopurua aditzera ematen du, hauetaz arduratzeko adinean (15 eta 64 urte bitartean) dagoen ehun biztanleko.

GURASO BAKARREKO FAMILIAK

Familiaren definizioa

- Familia bat: Gutxienez etxalde batean bi pertsonen osatutako nukleo bat da. Honakoak dira aukerak:
 - bikote bat (eta bere haurrak baldin badira)
 - heldu bakar bat bere haurr(ar)ekin
- Familia baten seme/alabak: Pertsona bat familia baten seme edo alaba gisa aintzat hartzeko bikotekide gabe eta etxaldean haur propiorik gabe (baldin baditu) bizi behar da.

Guraso bakarreko familiak

Soilik 65 urte arteko guraso bakarreko familia monoparentalak aintzat hartu ditugu haurren zaintza eta erantzukizunerako zailtasunak izan ditzaketen familia unitateak kuantifikatzeko asmoz. Horrela, guraso bakarreko familietan non zaintza eta erantzukizunak kontrako norabidean izan daitezkeen alboratu ditugu.

JARDUERA EKONOMIKOA

Establezimenduen bertakotze tasa

Establezimenduen bertakotze tasak udalerriko establezimendu guztien artean egoitza nagusia Euskal Herrian dutenen ehunekoa aditzera ematen du.

Tokiko ekonomiara bideratutako enplegua

Ondasun eta zerbitzuen ekoizpenerako maila lokalean aurrera eramaten diren jarduerak dira eta hauen helburua tokiko biztanleen beharrak asetzear datza, izan bertakoa nahiz turista. Guztizko enpleguan tokiko ekonomiara bideratutako enpleguaren ehunekoa adierazten da.

Ekintzailetasun ekonomikoaren tasa

Ekintzailetasun ekonomikoaren tasak udalerriko establezimendu guztien artean egoitza nagusia udalerrian bertan dutenen ehunekoa aditzera ematen du

Biztanleria aktiboaren egituraren indizea

Biztanleria aktiboaren egituraren indizeak 15 eta 39 urte bitarteko ehun biztanle aktiboko 40 eta 64 urte bitarteko biztanle aktibo kopurua esaten digu. Biztanleria aktiboaren egituraren zahartze maila neurtzeko adierazlea da.

TOKIKO FISKALITATE ZUZENA**CFE**

Enpresei doakien zerga *Cotisation Foncière des Entreprises (CFE)* delakoa 2010 urtean ezarritako zerga da.

Herri elkargoen tokiko fiskalitate zuzena

Herri elkargoentzat, bi informazio ezarriak izan dira:

- Lehena, herri elkargoko lurraldean diren udalerrien zergaren bataz bestekoa, herriko etxeak finkatzen duen tasa herri elkargoko testuinguruan ikusteko.
- Bestea, herri elkargoak berak ezartzen duen zerga, informazio gehigarri bezala jarria ageri dena.

HAUTESKUNDEAK**Aintzat harturiko hauteskundeak**

Udalerrri mailako joera politikoaren azterketarako hauteskunde ezberdinetan lehen itzuliko emaitzak baliatuak izan dira. Horretarako, aniztasun politiko zabala erakusten duten hauteskundeak aintzat hartu dira. Hauteskunde mota bakoitzean izandako bilakaeraren neurketarako hauteskunde mota bakoitzeko azken bi deialdiak kontutan hartu dira.

Hona erabiliak izan diren hauteskundeak:

2001eko Udal hauteskundeen lehen itzulia	2008ko Udal hauteskundeen lehen itzulia
2007ko legebiltzarreko hauteskundeen lehen itzulia	2012ko Legebiltzarreko hauteskundeen lehen itzulia
2004ko Europar legebiltzarreko hauteskundeen lehen itzulia	2009ko Europar legebiltzarreko hauteskundeen lehen itzulia

Udalerrriko hauteskundeen kasuan, soilik 3.500 biztanletik gorako udalerrien emaitzak kontutan izan dira kopuru horren azpitik diren udalerrietan Frantziako hauteskunde sisteman indarrean den "panachage" delakoak ezinezkoa egiten baitu hautagaiak blokeen sailkapenetan txertatzea.

Alderdien sailkapena

Hauteskundeetan aurkezturiko hautagai zein alderdiak bost bloke handietan sailkatu ditugu joera politikoaren izaera zein honen bilakaera modu sintetikoan laburbiltzeko. Hurrengo taulan bost bloke horietan barnebildutako hautagaitzak zehaztuak dira eta ondoan hauteskunde bakoitzean hauentzat Frantziako Barne Ministerioak darabiltzan nomenklatura ageri da. ECO izen generikoa dutenak talde ezberdinetan banatuak izaten ahal dira hautagaiaren iritzi politikoaren arabera.

KODEA		IZENA	UDAL01	UDAL08	LEGISL07	LEGISL12	EUROP04	EUROP09
Ezker muturra	Ezker antikapitalista / komunista	Liste d'extrême-gauche	LXG	LEXG		EXG	LXG	LEXG
		LCR/FO/NPA			EXG			
		Liste du Parti Communiste			COM		LPC	
		Lutte Ouvrière			EXG			
		Liste du PCF et du Parti de gauche						LCOP
		Parti de Gauche						
Liste Front de Gauche					FG			
Ezkerra	Beste	Eric Pététin				ECO		
	Ekologistak	Liste Europe Ecologie les Verts			VEC	VEC		
		Liste des Verts	LVE				LVE	LVEC
		Patit de la Nation Occitana			ECO			
	Ezker liberala	Liste du Parti socialiste		LSOC	SOC	SOC	LPS	LSOC
	Ezker zentristak	Parti Radical de Gauche						
Ezker batua	Liste Union de la Gauche		LUG					
Ezkerreko besteak	Liste divers gauche	LDG	LDVG		DVG		LDVG	
	Liste de Gauche	LGA						
Abertzaleak	Abertzaleak	Liste régionaliste (EHBAI, EHA, EAJ-PNB, ...)	LRG	LREG	REG	REG	LRG	LREG
Eskuina	Besteak	Autre liste				AUT		LAUT
		Alliance écologique indépendante				ECO		
		MHAN			ECO			
		Liste Divers	LDV				LDV	
	Zentrista kontserbadorea	Liste Chasse-Pêche-Nature et Traditions			CPNT		LCP	
	Eskuineko zentristak	Liste centre-MoDem		LCMD	UDFD			LCMD
		Liste le centre pour la france				CEN		
		Liste UDF					LUDF	
	Eskuineko besteak	Liste divers droite	LDD	LDVD	DIV	DVD	LDD	LDVD
		Liste de droite	LDR					
Zentristak eta eskuin liberala	Parti Radical Valoisien				PRV			
	Liste Majorité-Centristes		LMC					
	Majorité-Nouveau Centre							
Eskuin liberala	Liste de la majorité présidentielle (UMP)		LMAJ	UMP	UMP	LUMF	LMAJ	
Eskuin muturra	Eskuin muturra	Liste du Front national			FN	FN	LFN	LFN
		Liste d'extrême-droite					LXD	LEXD

Hauteskunde emaitzen kalkulua

Bloke bakoitzeko bozka kopurua zenbatua izan da hauteskunde guztietan eta bakoitzaren pisua ehunekotan kalkulatu da (guztizko bozkekiko). Hortik bi operazio egin dira:

- Bloke bakoitzak hauteskunde mota bakoitzeko azken hauteskundeetan izandako bozka ehunekoen batz bestekoa. Hauteskunde horiek honakoak dira: 2008 urteko udal hauteskundeak, 2012 urteko Frantziako Legebiltzarreko hauteskundeak eta 2009 urteko Europar Legebiltzarreko hauteskundeak.

- Bestalde, bloke bakoitzak aurreko hauteskunde mota bakoitzeko izandako presentziaren hazkundera kalkulatu izan da. Azkenik, hazkunde horien bataz bestekoa kalkulatu izan da.

10.Eranskina: Adierazle zerrenda

Biztanleria osoa (p. munic.)
Biztanleriaren hazkundera (p. munic.) 2006/09
Biztanleriaren hazkundera (p. munic.) 1999/2009
Amatasun indizea
Bizitza proiektuak garatzeko adinekoren iraute eta erakargarritasun tasa
Friz indizea
Zahartze indizea
Emakumezkotasun indizea (15-64)
Jarduera tasa
Emakumezkoen jarduera tasa
Biztanleria aktiboaren hazkundera (1999/2009)
Langabetu kopurua
Langabetuen hazkundera (2007/11)
Emakumezko langabetuak, langabetu guztiekiko
50 eta + urteko langabetuak, langabetu guztiekiko
50 eta + urteko langabetuen hazkundera (2007/11)
Lan-kaleraketagatik langabezia egoeran
Kontratu amaieragatik langabezia egoeran
Laborari aktiboaren presentzia
Laborari aktiboaren hazkundera (1999/2009)
Enpresa buru, artisau eta merkatari aktiboaren presentzia
Enpresa buru, artisau eta merkatari aktiboaren hazkundera (1999/2009)
Kudeatzaile eta lanbide intelektualak aktiboaren presentzia
Kudeatzaile eta lanbide intelektualak aktiboaren hazkundera (1999/2009)
Tarteko lanbideak aktiboaren presentzia
Tarteko lanbideak aktiboaren hazkundera (1999/2009)
Enpleguak aktiboaren presentzia
Enpleguak aktiboaren hazkundera (1999/2009)
Langileak aktiboaren presentzia
Langileak aktiboaren hazkundera (1999/2009)
Diploma profesionalik gabeko biztanleriaren presentzia
Teknikalari diploma oinarrikoa duen biztanleriaren presentzia
Batxilergoa duen biztanleriaren presentzia
Goi mailako ikasketetako diploma duen biztanleriaren presentzia
Errenta mediana (kontsumo unitateko)
Errentaren lehen dezila (kontsumo unitateko)
Errentaren bederatzigarren dezila (kontsumo unitateko)
Errenta dezilen arteko distantzia (kontsumo unitateko)
Lan-sariak guztizko errentan
Diru laguntzak guztizko errentan
Etekinak guztizko errentan
Besteak (gehienbat ondasuneko diru sartzak) guztizko errentan
Bataz besteko lan-saria orduko (denb. osoko lanaldian)
Emakumezkoen lan-saria gizonenakoa (denb. osoko lanaldian)
Bataz besteko lan sariaren hazkundera (denb. osoko lanaldian)
Gazteen iraute tasa
Emakumezko gazteen iraute tasa
Gazte langabetuak (<25 urte) langabetu guztiekiko
Gazte langabetuen hazkundera (<25 urte)
Gizonezko gazteen (18-25) bataz besteko lan-saria orduko (denb. osoko lanaldian)
Emakumezko gazteen (18-25) bataz besteko lan-saria orduko (denb. osoko lanaldian)

65 urtetik gorako biztanleak etxean bakarrik
75 urtetik gorako biztanleak etxean bakarrik
Adineko biztanleen bakartasun maila (>65 urte)
Zaharren menpekotasun indizea
Guraso bakarreko (<65 urte) familia nuklearrak
Guraso bakarreko (<65 urte) familia nuklearren proportzioa
Guraso bakarreko (<65 urte) familia nuklearren emakumezotasuna
Guraso bakarreko haur kopurua (0-24 urte bitartean)
Guraso bakarreko haur kopuruaren proportzioa (0-24 urte bitartean)
Establezimendu kopurua
Lehen sektoreko establezimenduen proportzioa
Industria sektoreko establezimenduen proportzioa
Eraikuntza sektoreko establezimenduen proportzioa
Zerbitzuen sektoreko establezimenduen proportzioa
Establezimenduen bertakotutze tasa
Jarduera industrialeko teknologia maila handia
Jarduera industrialeko teknologia maila ertain-handia
Jarduera industrialeko teknologia maila ertain-txikia
Jarduera industrialeko teknologia maila txikia
Biztanleria aktiboaren egituraren indizea
Hurrengo hamarkadan erretiroa hartu behar duen langilegoa
Udalerrian bizi diren landunak, udalerriko lanpostuekiko
Udalerrian bizi eta lan egiten duten landunak, udalerriko landunekiko
Tokiko ekonomiara bideratutako enplegua
Tokiko ekonomiara bideratutako enpleguaren hazkundea (1999/2009)
Ekintzailetasun ekonomikoaren tasa
Autonomoen tasa
Ustiategi kopurua
Ustiategien hazkunde gordina (2000/10)
Ustiategien hazkundea (2000/10)
Ustiategien batz besteko NAE azalera
NAE azaleraren hazkundea (2000/10)
Batz besteko produkzio gordina ustiategiko
Oinordegabeko 50 urtetik gorako ustiategi-buruak
NATURA 2000 eremua
ZNIEFF I eremua
ZNIEFF II eremua
Lurraren artifizializazioa
Lur artifizializazioaren hazkundea (2000/06)
Lur artifizializazioaren hazkundea (1990/2000)
PLHaren presentzia
PLHa duten herriak (%)
Hirigintza arautzeko planen presentzia
Hirigintza dokumenturik gabeko herriak (%)
Lurralde Koherentziarako Planen presentzia (SCOT)
Lurralde Koherentziarako Plana duten herriak (%)
Baimendutako etxebizitza eraikuntzen batz besteko kopurua urtero (2002/07)
Baimendutako etxebizitza eraikuntzen batz besteko kopurua urtero (2008/12)
Baimendutako etxebizitza eraikuntzen batz besteko azalera urtero (2002/07)
Baimendutako etxebizitza eraikuntzen batz besteko azalera urtero (2008/12)
Etxebizitza parkearen hazkundea (1999/2009)
Bigarren etxebizitzaren hazkundea (1999/2009)
Bigarren etxebizitzaren presentzia
Etxebizitza hutsen presentzia

Etxebizitzen batz besteko prezioa
Etxebizitza sozialen tasa (datu ofiziala)
Etxebizitza sozialen tasa (guztizko etxebizitza parkearekiko)
Etxebizitza soziala kopuruaren batz besteko hazkundea (2001/07)
Etxebizitza soziala kopuruaren batz besteko hazkundea (2008/10)
Garraio publikoaren lotura kopurua
Osasun zentro azpiegitura gertuenera errepide bidezko distantzia
Ospital gertuenera errepide bidezko distantzia
Txikizkako merkataritza gertuenera errepide bidezko distantzia
Janarizko txikizkako merkataritza gertuenera errepide bidezko distantzia
Finantza bulego gertuenera errepide bidezko distantzia
Etxebizitzei ezarritako zerga (TH)
Etxebizitzei ezarritako zergaren urteko batz besteko hazkundea (TH) (2008/12)
Eraikitako lurrei ezarritako zerga (TFB)
Eraikitako lurrei ezarritako zergaren urteko batz besteko hazkundea (TFB) (2008/12)
Eraiki gabeko lurrei ezarritako zerga (TFNB)
Eraiki gabeko lurrei ezarritako zergaren urteko batz besteko hazkundea (TFNB) (2008/12)
Enpresei ezarritako zerga (CFE)
Elkarteen dentsitatea (mila biztanleko)
Euskararen ezagutza tasa
Euskararen erabilera sozialaren tasa
Euskarazko matrikulazio tasa lehen hezkuntzan
Euskarazko Haur Hezkuntza-Lehen Hezkuntza azpiegitura gertuenera errepide bidezko distantzia
Haur Hezkuntza-Lehen Hezkuntza azpiegitura gertuenera errepide bidezko distantzia
Euskarazko bigarren hezkuntzako azpiegitura gertuenera errepide bidezko distantzia
Bigarren hezkuntzako azpiegitura gertuenera errepide bidezko distantzia
Euskaltegi gertuenera errepide bidezko distantzia
2008ko udal hauteskundeetako abstentzio maila
Eskualdeko hauteskundeetako abstentzioaren bilakaera (2004/10)
Legebiltzarreko hauteskundeetako abstentzioaren bilakaera (2007/12)
Lehendakaritza hauteskundeetako abstentzioaren bilakaera (2007/12)
Europar legebiltzarreko hauteskundeetako abstentzioaren bilakaera (2004/09)
Ezker muturreko alderdien hauteskundeen batz besteko presentzia
Ezkerreko alderdien hauteskundeen batz besteko presentzia
Alderdi abertzaleen hauteskundeen batz besteko presentzia
Eskuineko alderdien hauteskundeen batz besteko presentzia
Eskuin muturreko alderdien hauteskundeen batz besteko presentzia
Ezker muturreko alderdien batz besteko hazkundea
Ezkerreko alderdien batz besteko hazkundea
Alderdi abertzaleen batz besteko hazkundea
Eskuineko alderdien batz besteko hazkundea
Eskuin muturreko alderdien batz besteko hazkundea

11.U

dalerriko oharrak

	1.Urdiñarbe
Langabetuen hazkundera (2007/11)	2007 urtean ez zegoen langabeturik
Emakumezko langabetuak, langabetu guztiekiko	
50 eta + urteko langabetuak, langabetu guztiekiko	
50 eta + urteko langabetuen hazkundera (2007/11)	2007 urtean ez zegoen langabeturik
Lan-kaleraketagatik langabezia egoeran	
Kontratu amaieragatik langabezia egoeran	
Laborari aktiboen hazkundera (1999/2009)	
Enpresa buru, artisau eta merkatari aktiboen hazkundera (1999/2009)	
Kudeatzaile eta lanbide intelektualak aktiboen hazkundera (1999/2009)	1999 urtean ez zegoen mota horretako KSPdun landunik
Tarteko lanbideak aktiboen hazkundera (1999/2009)	
Enpleguak aktiboen hazkundera (1999/2009)	
Langileak aktiboen hazkundera (1999/2009)	
Gazteen iraute tasa (10-19 urte)	
Emakumezko gazteen iraute tasa	
Gazte langabetuak (<25 urte) langabetu guztiekiko	
Gazte langabetuen hazkundera (<25 urte)	2007 urtean ez zegoen langabeturik
Guraso bakarreko (<65 urte) familia nuklearren emakumezko tasuna	
Jarduera industrialeko teknologia maila handia	
Jarduera industrialeko teknologia maila ertain-handia	
Jarduera industrialeko teknologia maila ertain-txikia	
Jarduera industrialeko teknologia maila txikia	
Ustiategi kopurua	
Oinordegabeko 50 urtetik gorako ustiategi-buruak	
Lur artifizializazioaren hazkundera (2000/06)	2000 urtean ez zegoen artifizializazio esanguratsurik
Lur artifizializazioaren hazkundera (1990/2000)	1990 urtean ez zegoen artifizializazio esanguratsurik
Etxebizitzaren batz besteko prezioa	

12.Herri elkargoko oharrak

	50 eta + urteko langabetuen hazkundera (2007/11)	Gazte langabetuen hazkundera (<25 urte)
2.Zuberoako herri elkargoa		

Sustatzailea: GAINDEGIA



Ipar Euskal Herriko udalerriak, aldagai sozio ekonomikoen arabera 2013

Egileak

Txomin Poveda eta Asier Otxoa de Retana

UREPELE

AURKIBIDEA

1. Demografia
2. Gizarte errealitatea eta bizi baldintzak
3. Jarduera ekonomikoa
4. Lurralde antolamendua eta hirigintza
5. Etxebizitza
6. Azpiegiturak eta zerbitzuen irisgarritasuna
7. Tokiko fiskalitate zuzena
8. Tokiko nortasuna eta joera politikoa
9. Oharrak
10. Eranskinak: Adierazle zerrenda
11. Udalerrri oharrak
12. Herri elkargoko oharrak

1. Demografia

1.1 Biztanleria lurraldean

	1.Urepele	2.Garazi-Baigorri herri elkargoa	3.Barnekaldea	4.Iparraldea	5.Euskal Herria
Biztanleria osoa (p. munic.)	338	12 253	41 532	289 543	3 127 326

Unit.: Kopuru gordina
INSEE eta INE

	Biztanleriaren hazkundera (p. munic.) 06/09	Biztanleriaren hazkundera (p. munic.) 99/09
1.Urepele	-4,4	-7,4
2.Garazi-Baigorri herri elkargoa	2,2	3,8
3.Barnekaldea	2,0	3,6
4.Iparraldea	6,6	10,2
5.Euskal Herria	4,7	7,1

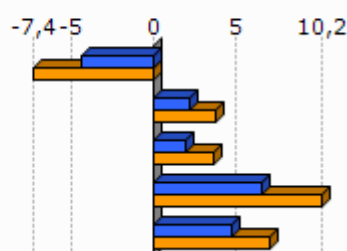

Unit.: %
INSEE eta INE, 2006/2009 eta 1999/2009

	Amatasun indizea (2009)
1.Urepele	23,9
2.Garazi-Baigorri herri elkargoa	28,3
3.Barnekaldea	28,9
4.Iparraldea	22,4
5.Euskal Herria	21,9

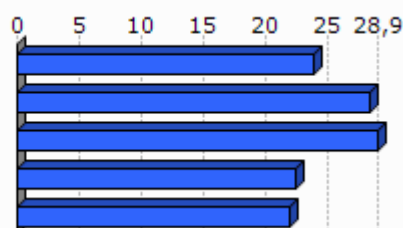

Unit.: %
INSEE eta INE, 2009

	Bizitza proiektuak garatzeko adinekoen iraute eta erakargarritasun tasa (1999/2009)
1.Urepele	-11,1
2.Garazi-Baigorri herri elkargoa	2,0
3.Barnekaldea	-1,0
4.Iparraldea	8,5
5.Euskal Herria	9,5

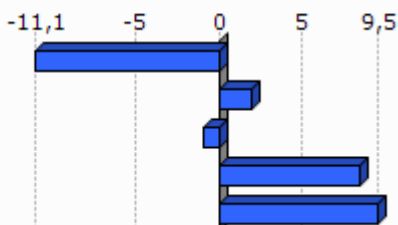

Unit.: %
INSEE eta INE. Ekoizpen propioa., 1999/2009

1.2 Biztanleriaren egitura

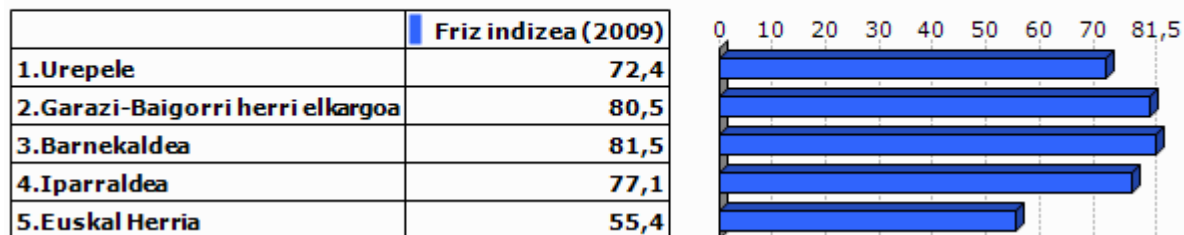

Unit.: %
INSEE eta INE, 2009

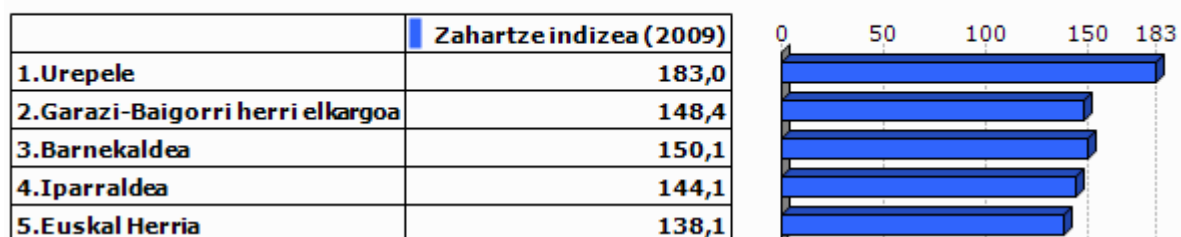

Unit.: %
INSEE eta INE, 2009

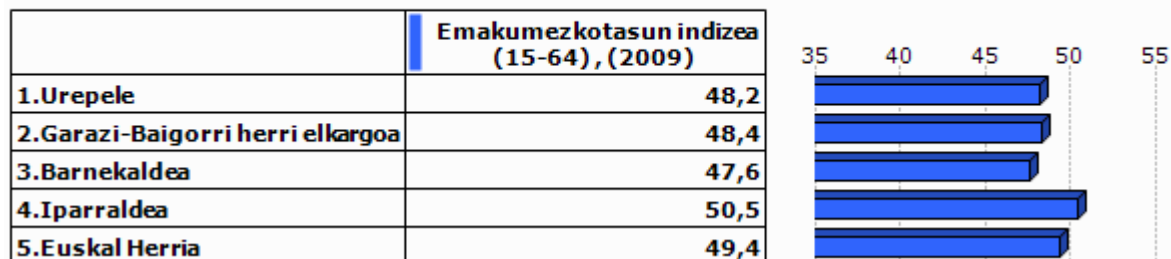

Unit.: %
INSEE eta INE, 2009

2.Gizarte errealitatea eta bizi baldintzak

2.1 Jarduera eta enplegua

	Jarduera tasa (2009)	Emakum ezkoen jarduera tasa (2009)
1.Urepele	71,8	68,1
2.Garazi-Baigorri herri elkargoa	72,9	69,9
3.Barnekaldea	72,8	70,3
4.Iparraldea	71,7	68,9
5.Euskal Herria	72,9	67,0

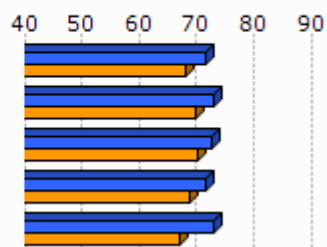

Unit.: %
INSEE eta INE, 2009

	Biztanleria aktiboaren hazkundera (1999/2009)
1.Urepele	-10,7
2.Garazi-Baigorri herri elkargoa	8,9
3.Barnekaldea	5,5
4.Iparraldea	13,0
5.Euskal Herria	13,8

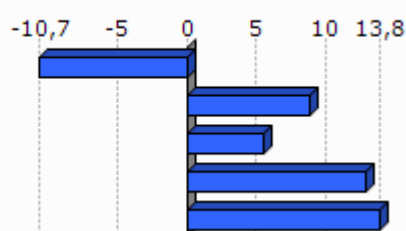

Unit.: %
INSEE eta INE, 1999/2009

2.2 Langabezia

	1.Urepele	2.Garazi-Baigorri herri elkargoa	3.Barnekaldea	4.Iparraldea	5.Euskal Herria
Langabetu kopurua (2011)	0	302	892	12 479	201 708

Unit.: Kopuru gordina
Pôle emploi eta Espainiako Enplegu eta Gizarte Segurantza Ministerioa, 2011

	Langabetuen hazkundera (2007/11)
1.Urepele	
2.Garazi-Baigorri herri elkargoa	108,3
3.Barnekaldea	62,5
4.Iparraldea	43,9
5.Euskal Herria	92,1

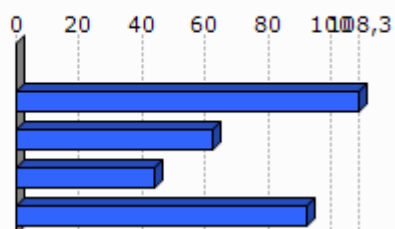

Unit.: %
Pôle emploi eta Espainiako Enplegu eta Gizarte Segurantza Ministerioa, 2007/2011

	Emakumezko langabetuak, langabetu guztiekiko (2011)
1.Urepele	
2.Garazi-Baigorri herri elkargoa	35,8
3.Barnekaldea	31,8
4.Iparraldea	48,8
5.Euskal Herria	50,7

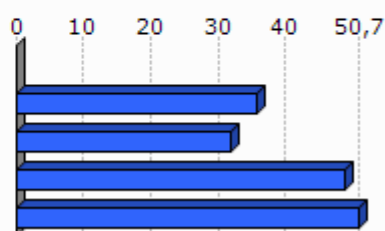

Unit.: %

Pöle emploi eta Espainiako Enplegu eta Gizarte Segurantzza Ministerioa, 2011

	50 eta + urteko langabetuak, langabetu guztiekiko (2011)	50 eta + urteko langabetuen hazkundera (2007/11)
1.Urepele		
2.Garazi-Baigorri herri elkargoa	10,9	
3.Barnekaldea	8,5	100,0
4.Iparraldea	18,3	85,8
5.Euskal Herria	38,8	86,1

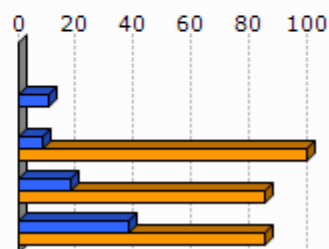

Unit.: %

Pöle emploi eta Espainiako Enplegu eta Gizarte Segurantzza Ministerioa, 2007/2011

	Lan-kalera ketagatik langabezia egoeran (2011)	Kontratu amaieragatik langabezia egoeran (2011)
1.Urepele		
2.Garazi-Baigorri herri elkargoa	8,6	91,4
3.Barnekaldea	10,9	87,4
4.Iparraldea	25,2	66,3

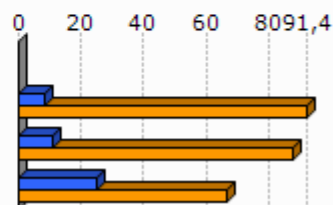

Unit.: %

Pöle emploi, 2011

2.3 Katgoria Sozio-Profesionala eta formazio maila

	Laborari aktiboen presentzia (2009)	Laborari aktiboen hazkundera (1999/2009)
1.Urepele	32,1	-36,8
2.Garazi-Baigorri herri elkargoa	17,5	-19,8
3.Barnekaldea	15,9	-24,0
4.Iparraldea	3,2	-23,7

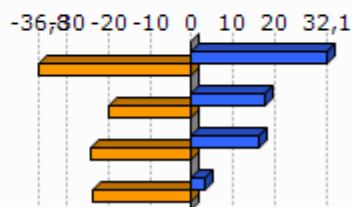

Unit.: %
INSEE, 1999/2009

	Enpresa buru, artisau eta merkatarik aktiboen presentzia (2009)	Enpresa buru, artisau eta merkatarik aktiboen hazkundera (1999/2009)
1.Urepele	7,1	-67,2
2.Garazi-Baigorri herri elkargoa	9,9	18,0
3.Barnekaldea	8,8	5,9
4.Iparraldea	8,8	2,8

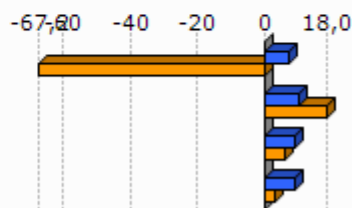

Unit.: %
INSEE, 1999/2009

	Kudeatzaile eta lanbide intelektualak aktiboen presentzia (2009)	Kudeatzaile eta lanbide intelektualak aktiboen hazkundera (1999/2009)
1.Urepele	0,0	
2.Garazi-Baigorri herri elkargoa	5,8	24,1
3.Barnekaldea	6,0	46,1
4.Iparraldea	11,6	30,0

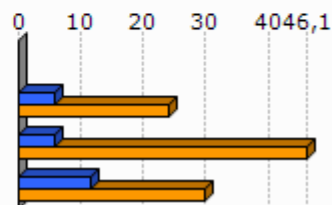

Unit.: %
INSEE, 1999/2009

	Tarteko lanbideak aktiboen presentzia (2009)	Tarteko lanbideak aktiboen hazkundera (1999/2009)
1.Urepele	14,3	293,0
2.Garazi-Baigorri herri elkargoa	17,2	20,6
3.Barnekaldea	18,2	28,2
4.Iparraldea	25,5	26,2

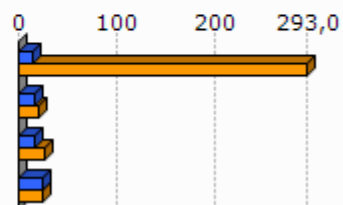

Unit.: %
INSEE, 1999/2009

	Enplegatuak aktiboen presentzia (2009)	Enplegatuak aktiboen hazkundera (1999/2009)
1.Urepele	25,0	-1,7
2.Garazi-Baigorri herri elkargoa	26,8	6,6
3.Barnekaldea	24,1	-0,7
4.Iparraldea	31,6	1,6

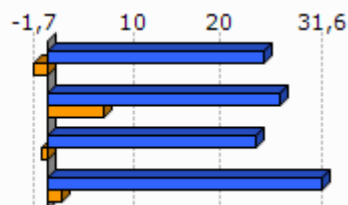

Unit.: %
INSEE, 1999/2009

	Langileak aktiboen presentzia (2009)	Langileak aktiboen hazkundera (1999/2009)
1.Urepele	21,4	-15,8
2.Garazi-Baigorri herri elkargoa	22,9	-2,9
3.Barnekaldea	27,3	-7,5
4.Iparraldea	20,3	-3,4

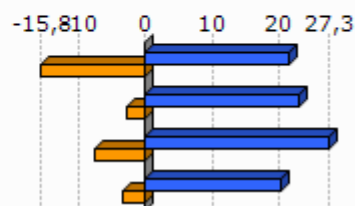

Unit.: %
INSEE, 1999/2009

	Diploma profesionalik gabeko biztanleriaren presentzia (2008)	Teknikalari diploma oinarrikoa duen biztanleriaren presentzia (2008)	Batxilergoa duen biztanleriaren presentzia (2008)	Goi mailako ikasketetako diploma duen biztanleriaren presentzia (2008)
1.Urepele	57,0	24,1	8,5	10,4
2.Garazi-Baigorri herri elkargoa	40,2	27,9	15,1	16,8
3.Barnekaldea	41,2	28,3	14,2	16,3
4.Iparraldea	32,7	26,7	17,1	23,6

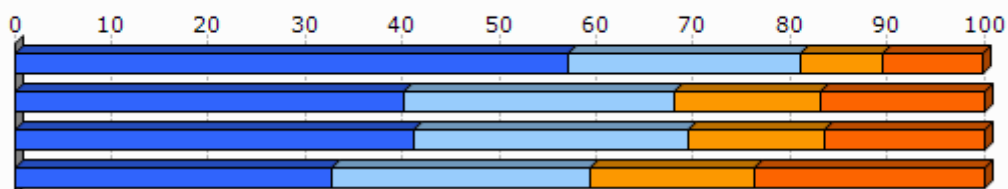

Unit.: %
INSEE, 2008

2.4 Errenta

	1.Urepele	2.Garazi-Baigorri herri elkargoa
Errenta mediana (kontsumo unitateko), (2010)	10 877	16 037
Errentaren bederatzigarren dezila (kontsumo unitateko), (2010)		30 338
Errentaren lehen dezila (kontsumo unitateko), (2010)		6 793

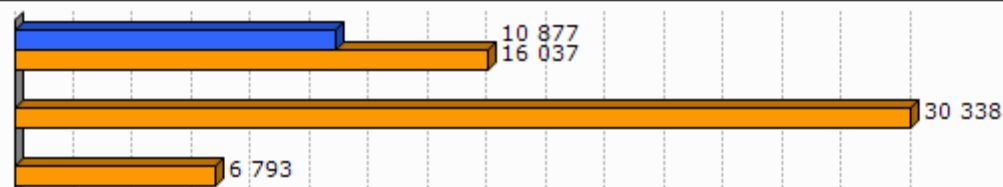

Unit.: €
INSEE, 2010

	Errenta dezilen arteko distantzia (kontsumo unitateko), (2010)
1.Urepele	
2.Garazi-Baigorri herri elkargoa	4,5

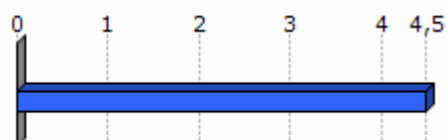

Unit.: Unitate gabekoa
INSEE, 2010

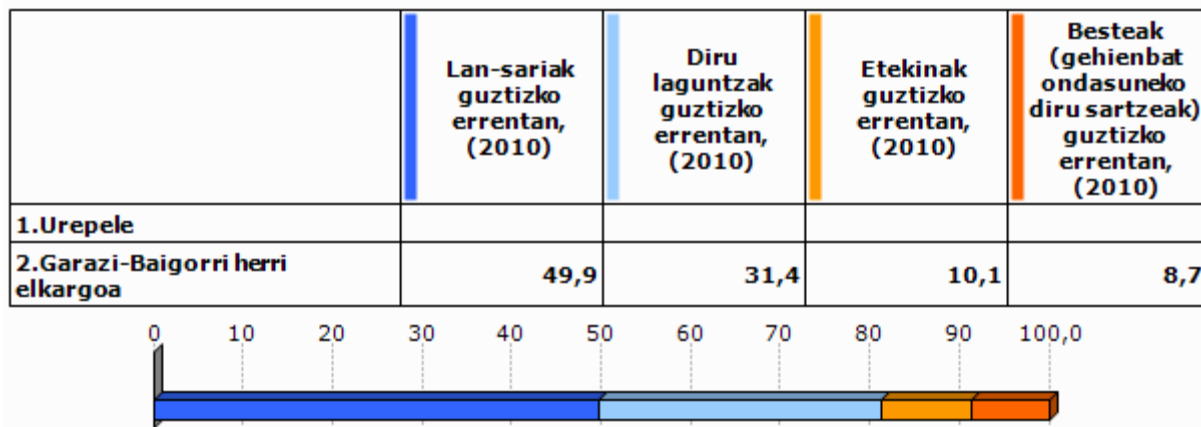

Unit.: %
INSEE, 2010

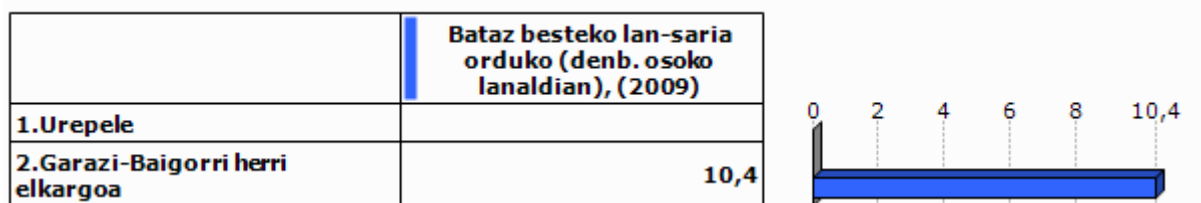

Unit.: €
INSEE, 2009

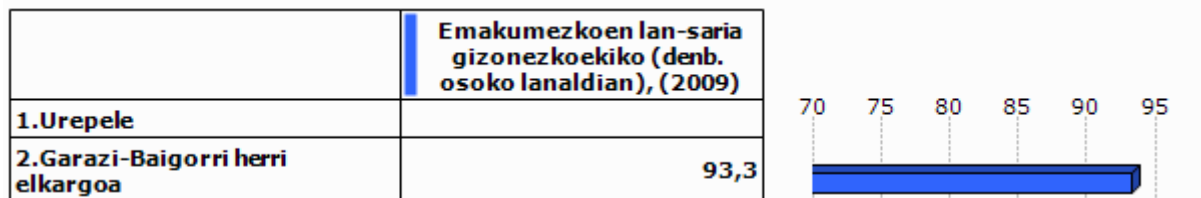

Unit.: %
INSEE, 2009

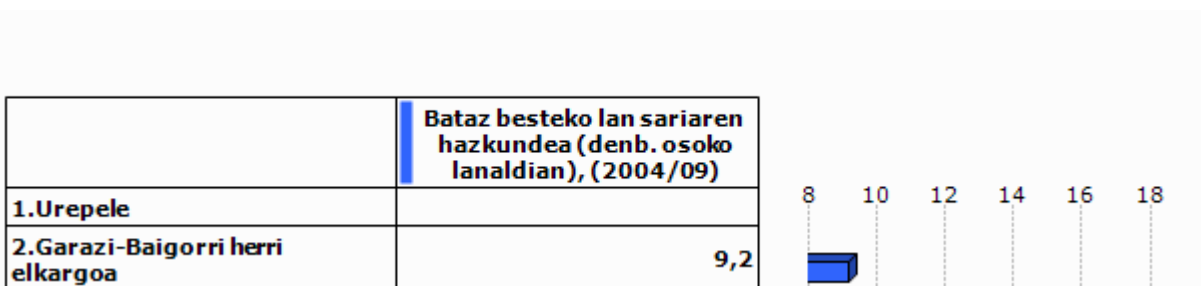

Unit.: %
INSEE, 2004/2009

2.5 Arrisku ekonomikoaren menpeko giza talde nagusiak

Gazteak

	Gazteen iraute tasa, (1999/2009)	Emakumezko gazteen iraute tasa, (1999/2009)
1.Urepele	207,1	194,8
2.Garazi-Baigorri herri elkargoa	-10,5	-12,8
3.Barnekaldea	-16,9	-19,8
4.Iparraldea	-4,8	-3,8
5.Euskal Herria	15,3	15,5

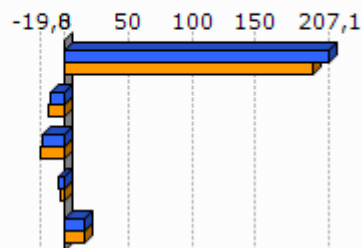

Unit.: %

INSEE eta INE. Ekoizpen propioa., 1999/2009

	Gazte langabetuak (<25 urte) langabetu guztiekiko (2011)	Gazte langabetuen hazkundera (<25 urte) (2007/11)
1.Urepele		
2.Garazi-Baigorri herri elkargoa	6,3	58,3
3.Barnekaldea	6,2	34,1
4.Iparraldea	14,6	45,2
5.Euskal Herria	9,0	102,5

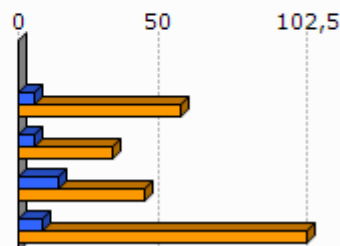

Unit.: %

Pöle emploi eta Espainiako Enplegu eta Gizarte Segurantza Ministerioa, 2007/2011

	1.Urepele	2.Garazi-Baigorri herri elkargoa
Emakumezko gazteen (18-25) batz besteko lan-saria orduko (denb. osoko lanaldian), (2009)		8,3
Gizonezko gazteen (18-25) batz besteko lan-saria orduko (denb. osoko lanaldian), (2009)		8,5

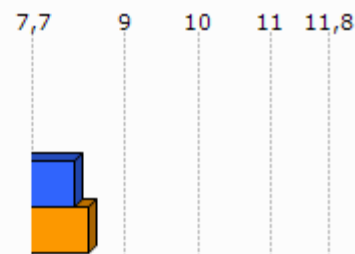

Unit.: €

INSEE, 2009

Adinekoak

	1.Urepele	2.Garazi-Baigorri herri elkargoa	3.Barnekaldea	4.Iparraldea
65 urtetik gorako biztanleak etxean bakarrik, (2009)	24	661	2 422	19 864
75 urtetik gorako biztanleak etxean bakarrik, (2009)	16	369	1 524	12 683

Unit.: Kopuru gordina
INSEE, 2009

	Adineko biztanleen bakartasun maila (>65 urte), (2009)	Zaharren menpekotasun indizea, (2009)
1.Urepele	24,7	49,7
2.Garazi-Baigorri herri elkargoa	22,8	39,5
3.Barnekaldea	24,6	39,4
4.Iparraldea	31,4	35,1
5.Euskal Herria		29,7

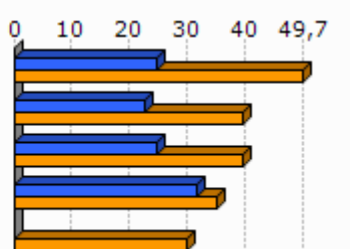

Unit.: %
INSEE eta INE, 2009

Guraso bakarreko familiak

	1.Urepele	2.Garazi-Baigorri herri elkargoa	3.Barnekaldea	4.Iparraldea
Guraso bakarreko (<65 urte) familia nuklearrak, (2009)	8	273	856	9 983

Unit.: Kopuru gordina
INSEE, 2009

	Guraso bakarreko (<65 urte) familia nuklearren proportzioa, (2009)	Guraso bakarreko (<65 urte) familia nuklearren emakumezkotasuna, (2009)
1.Urepele	8,3	100,0
2.Garazi-Baigorri herri elkargoa	8,2	78,0
3.Barnekaldea	7,4	77,0
4.Iparraldea	12,5	83,0

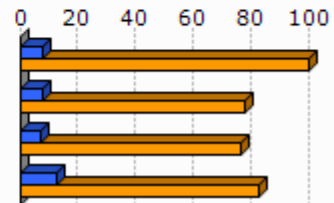

Unit.: %
INSEE, 2009

	1.Urepele	2.Garazi-Baigorri herri elkargoa	3.Barnekaldea	4.Iparraldea
Guraso bakarreko haur kopurua (0-24 urte bitartean), (2009)	4	313	931	11 658

Unit.: Kopuru gordina
INSEE, 2009

	Guraso bakarreko haur kopuruaren proportzioa (0-24 urte bitartean), (2009)
1.Urepele	3,8
2.Garazi-Baigorri herri elkargoa	12,1
3.Barnekaldea	11,1
4.Iparraldea	19,8

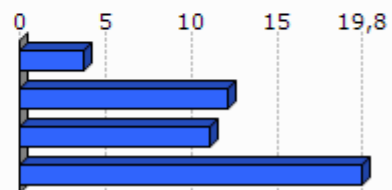

Unit.: %
INSEE, 2009

3. Jarduera ekonomikoa

3.1 Ehun ekonomikoa

	1.Urepele	2.Garazi-Baigorri herri elkargoa	3.Barne kaldea	4.Iparaldea	5.Euskal Herria
Establezimendu kopurua (2013-01)	26	1 179	3 839	22 899	243 998

Unit.: Kopuru gordina
SIRENE, DIRAE eta CAMERDATA, 2013-01

	Lehen sektoreko establez imenduen proportzioa (2013-01)	Industria sektoreko establez imenduen proportzioa (2013-01)	Eraikuntza sektoreko establez imenduen proportzioa (2013-01)	Zerbitzuen sektoreko establez imenduen proportzioa (2013-01)
1.Urepele	42,3	3,8	0,0	53,8
2.Garazi-Baigorri herri elkargoa	20,7	9,5	6,8	63,0
3.Barnekaldea	24,5	10,7	7,3	57,5
4.Iparaldea	6,3	6,1	8,0	79,6
5.Euskal Herria	3,3	8,3	13,9	74,5

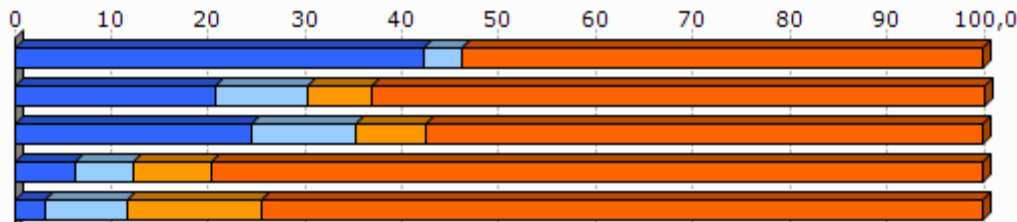

Unit.: %
SIRENE, DIRAE eta CAMERDATA, 2013-01

	Establezimenduen bertakotutze tasa (2013-01)
1.Urepele	100,0
2.Garazi-Baigorri herri elkargoa	96,4
3.Barnekaldea	96,3
4.Iparaldea	89,8
5.Euskal Herria	90,6

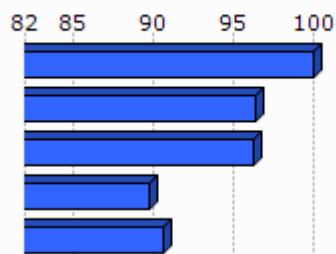

Unit.: %
SIRENE, DIRAE eta CAMERDATA. Ekoizpen propioa., 2013-01

	Jarduera industrialeko teknologia maila handia (2013-01)	Jarduera industrialeko teknologia maila ertain-handia (2013-01)	Jarduera industrialeko teknologia maila ertain-txikia (2013-01)	Jarduera industrialeko teknologia maila txikia (2013-01)
1.Urepele	0,0	0,0	0,0	100,0
2.Garazi-Baigorri herri elkargoa	0,0	1,8	12,5	85,7
3.Barnekaldea	1,0	2,5	22,7	73,9
4.Iparraldea	1,8	10,2	24,8	63,2
5.Euskal Herria	1,8	15,6	44,0	38,6

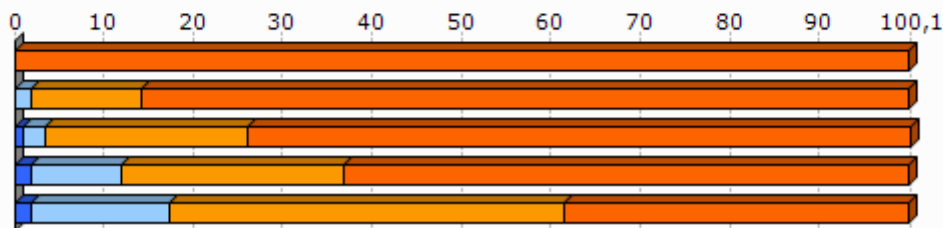

Unit.: %
SIRENE, DIRAE eta CAMERDATA, 2013-01

3.2 Giza lan eskua

	Biztanleria aktiboaren egituraren indizea (2009)	Hurrengo hamarkadan erretiroa hartu behar duen langilegoa (2009)
1.Urepele	37,3	38,4
2.Garazi-Baigorri herri elkargoa	31,6	36,2
3.Barnekaldea	31,3	36,2
4.Iparraldea	32,0	33,5
5.Euskal Herria		13,3

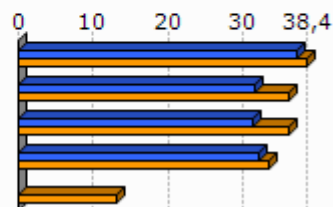

Unit.: %
INSEE eta INE, 2009

	Udalerrian bizi diren landunak, udalerriko lanpostuekiko (2009)	Udalerrian bizi eta lan egiten duten landunak, udalerriko landunekiko (2009)
1.Urepele	-28,1	43,8
2.Garazi-Baigorri herri elkargoa	-12,6	42,6
3.Barnekaldea	-9,4	40,3
4.Iparraldea	0,3	37,0

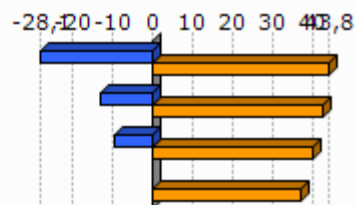

Unit.: %
INSEE, 2009

	Tokiko ekonomiara bideratutako enplegua (2009)	Tokiko ekonomiara bideratutako enpleguaren hazkundera (1999/2009)
1.Urepele	22,9	5,0
2.Garazi-Baigorri herri elkargoa	59,7	-2,1
3.Barnekaldea	54,9	-4,4
4.Iparraldea	70,2	-2,1

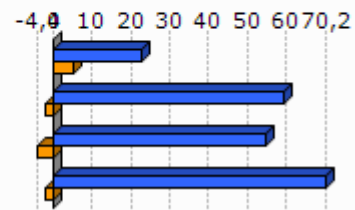

Unit.: %
INSEE, 1999/2009

	Ekintzailetasun ekonomikoaren tasa (2013-01)
1.Urepele	96,2
2.Garazi-Baigorri herri elkargoa	88,1
3.Barnekaldea	89,0
4.Iparraldea	84,0
5.Euskal Herria	84,0

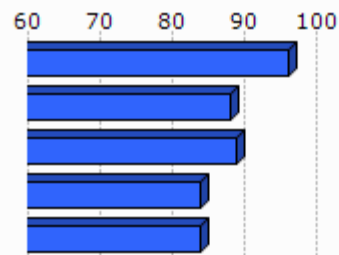

Unit.: %
SIRENE, DIRAE eta CAMERDATA, 2013-01

	Autonomoen tasa (2013-01)
1.Urepele	54,5
2.Garazi-Baigorri herri elkargoa	31,6
3.Barnekaldea	27,9
4.Iparraldea	17,7
5.Euskal Herria	19,0

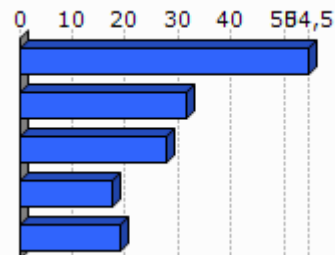

Unit.: %
SIRENE eta Espainiako Enplegu eta Gizarte Segurantzaren Ministerioa. Ekoizpen propioa., 2013-01

3.3 Laborantza

	Ustiategi kopurua (2010)	Ustiategiaren hazkundera (2000/10)
1.Urepele	47	-9
2.Garazi-Baigorri herri elkargoa	875	-157
3.Barnekaldea	2 863	-445
4.Iparraldea	4 453	-1 415
5.Euskal Herria	37 090	-34 609

Unit.: Kopuru gordina
Frantziako Laborantza, Nekazaritzako Elikagaien eta Basoen Ministerioa eta INE, 2000/10

	Ustiatgien hazkundea (2000/10), (Unit.: %)	Bataz besteko produkzio gordina ustiategiko (2010)
1.Urepele	-16,1	47,3
2.Garazi-Baigorri herri elkargoa	-15,2	52,3
3.Barnekaldea	-13,5	51,8
4.Iparraldea	-25,6	49,7
5.Euskal Herria	-48,3	

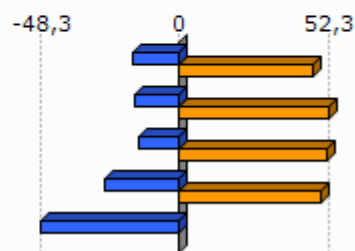

Unit.: K€

Frantziako Laborantza, Nekazaritzako Elikagaien eta Basoen Ministerioa eta INE, 2000/10

Frantziako Laborantza, Nekazaritzako Elikagaien eta Basoen Ministerioa, 2010

	Ustiatgien bataz besteko NAE azalera (2010)	NAE azaleraren hazkundea (2000/10)
1.Urepele	18,1	-10,3
2.Garazi-Baigorri herri elkargoa	26,6	-6,1
3.Barnekaldea	31,4	-6,9
4.Iparraldea	28,1	-9,6
5.Euskal Herria	23,5	-13,7

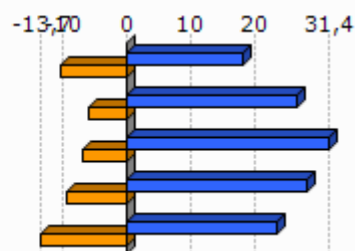

Unit.: Unit.: Ha/ustiategiko; %

Frantziako Laborantza, Nekazaritzako Elikagaien eta Basoen Ministerioa eta INE, 2000/10

	Oinordegabeko 50 urtetik gorako ustiategi-buruak (2010)
1.Urepele	
2.Garazi-Baigorri herri elkargoa	23,5
3.Barnekaldea	23,4
4.Iparraldea	27,9

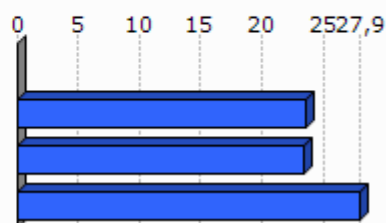

Unit.: %

Frantziako Laborantza, Nekazaritzako Elikagaien eta Basoen Ministerioa, 2010

4. Lurralde antolamendua eta hirigintza

4.1 Lurralde antolamendua

	NATUR A2000 eremua (2013-05)	ZNIEFF I eremua (2010)	ZNIEFF II eremua (2010)
1.Urepele	100,0	12,6	96,4
2.Garazi-Baigorri herri elkargoa	50,4	4,1	58,0
3.Barnekaldea	24,8	6,3	38,2
4.Iparraldea	23,9	6,0	33,1

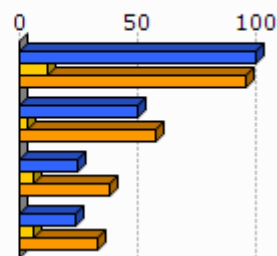

Unit.: %

Frantziako Ekologia, Garapen Iraunkorra eta Energiaren Ministerioa , 2013/05 eta 2010

	Lurraren artifizializazioa (%), 2006
1.Urepele	0,0
2.Garazi-Baigorri herri elkargoa	2,3
3.Barnekaldea	1,4
4.Iparraldea	6,6
5.Euskal Herria	2,5

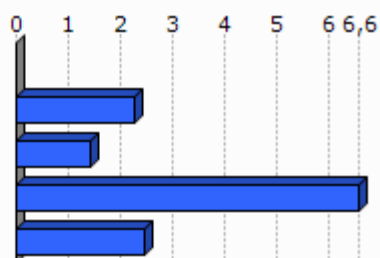

Unit.: %

Corine Land Cover, 2006

	1.Urepele
Lur artifizializazioaren hazkundea (1990/2000)	
Lur artifizializazioaren hazkundea (2000/06)	



Unit.: %

Corine Land Cover, 1990/2000 eta 2000/2006

	PLHaren presentzia (2011)	Hirigintza arautzeko planen presentzia (2011)	Lurralde Koherentziarako Planen presentzia (SCOT) (2013)
1.Urepele	EZ		EZ

Unit.: Bai/Ez; presentzia eta tipologia; Bai/Ez

DATAR, 2011

DGALN, 2013

	2.Garazi-Baigorri herri elkargoa	3.Barnekaldea	4.Iparaldea
Hirigintza dokumenturik gabeko herriak (%), (2011)	43,3	47,8	35,2
Lurralde Koherentziarako Plana duten herriak (%), (2013)	0,0	7,1	33,3
PLHa duten herriak (%), (2011)	0,0	0,9	6,3

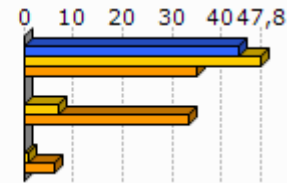

Unit.: %
 DATAR, 2011
 DGALN, 2013

4.2 Hirigintza

	Baimendutako etxebizitza eraikuntzen batz besteko kopurua urtero (2002/07)	Baimendutako etxebizitza eraikuntzen batz besteko kopurua urtero (2008/12)
1.Urepele	1	2
2.Garazi-Baigorri herri elkargoa	233	249
3.Barnekaldea	497	619
4.Iparaldea	3 223	3 071
5.Euskal Herria	33 607	19 397

Unit.: Kopuru gordina
 Frantziako Ekologia, Garapen Iraunkorra eta Energiaren Ministerioa eta Espainiako Sustapen Ministerioa, 2002/07 eta 2008/2012

	Baimendutako etxebizitza eraikuntzen batz besteko azalera urtero (2002/07)	Baimendutako etxebizitza eraikuntzen batz besteko azalera urtero (2008/12)
1.Urepele	132	254
2.Garazi-Baigorri herri elkargoa	24 914	23 165
3.Barnekaldea	60 953	62 185
4.Iparaldea	310 544	275 668
5.Euskal Herria	2 974 544	1 829 868

Unit.: m2
 Frantziako Ekologia, Garapen Iraunkorra eta Energiaren Ministerioa eta Espainiako Sustapen Ministerioa, 2002/07 eta 2008/2012

5. Etxebizitza

	Etxebizitza parkearen hazkundera (1999/2009)	Bigarren etxebizitzaren hazkundera (1999/2009)
1. Urepele	2,2	925,0
2. Garazi-Baigorri herri elkargoa	19,9	72,0
3. Barnekaldea	14,8	32,7
4. Iparraldea	19,0	34,3
5. Euskal Herria	15,7	1,4

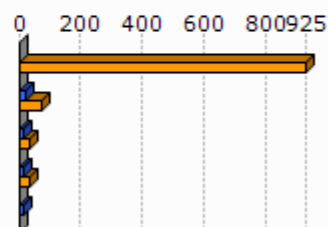

Unit.: %
INSEE eta INE, 1999/2009

	Bigarren etxebizitzaren presentzia (2009)	Etxebizitza hutsen presentzia (2009)
1. Urepele	23,5	3,4
2. Garazi-Baigorri herri elkargoa	20,4	6,7
3. Barnekaldea	13,8	7,2
4. Iparraldea	20,8	4,3
5. Euskal Herria	7,2	8,3

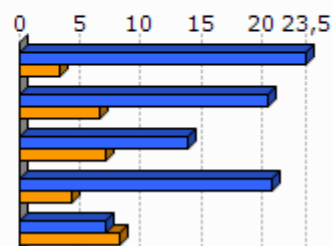

Unit.: %
INSEE eta INE, 2009

	Etxebizitzaren batz besteko prezioa (2013)
1. Urepele	1 873
2. Garazi-Baigorri herri elkargoa	1 798
3. Barnekaldea	1 704
4. Iparraldea	2 024
5. Euskal Herria	2 565

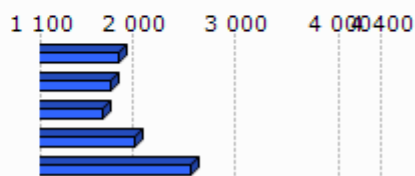

Unit.: €/m²
Ekoizpen propioa, 2013
* Euskal Herria: Zazpi hiriburu eta 25.000 biztanletik gorako udalerrien batz bestekoa.

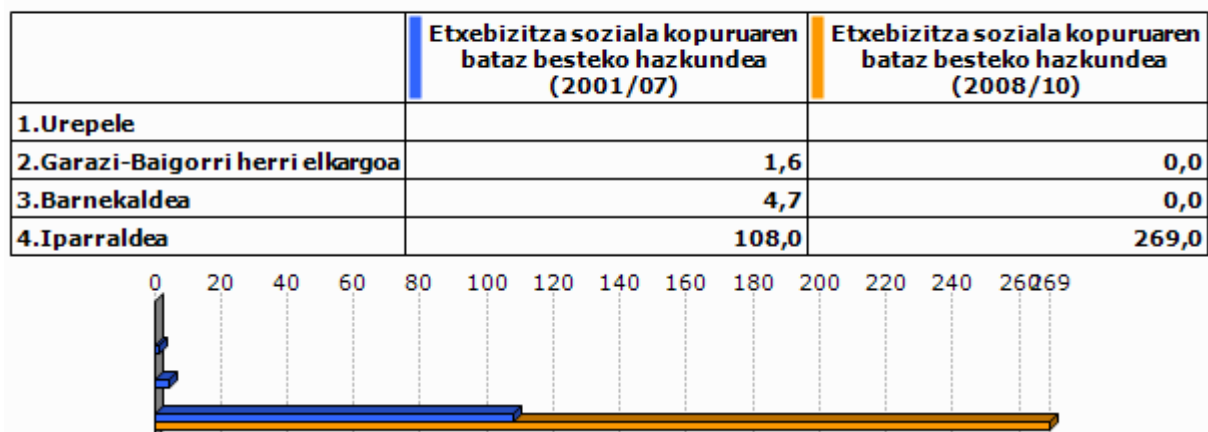

Unit.: %

Lurralde berdintasuna eta etxebizitzaren ministerioa, 2009
Akitaniako DREAL eta INSEE. Ekoizpen propioa., 2009Unit.: urteko batz besteko kopurua
DREAL Aquitaine, 2001/07 eta 2008/2010

6. Azpiegitura eta zerbitzuen irisgarritasuna

	Garraio publikoaren lotura kopurua (2013)
1.Urepele	0,0
2.Garazi-Baigorri herri elkargoa	0,4
3.Barnekaldea	0,4
4.Iparraldea	0,7

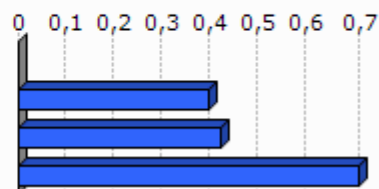

Unit.: Kopuru gordina
Ekoizpen propioa, 2013

	1.Urepele	2.Garazi-Baigorri herri elkargoa	3.Barnekaldea	4.Iparraldea	5.Euskal Herria
Osasun zentro azpiegitura gertuenera errepide bidezko distantzia (2012)	29,0	9,2	10,6	9,2	2,7
Ospital gertuenera errepide bidezko distantzia (2012)	28,8	8,9	9,5	9,4	2,2
Txikizkako merkataritza gertuenera errepide bidezko distantzia (2012)	2,9	2,5	3,2	2,5	1,3
Janarizko txikizkako merkataritza gertuenera errepide bidezko distantzia (2012)	2,9	2,9	3,6	2,9	2,4
Finantza bulego gertuenera errepide bidezko distantzia (2012)	18,5	7,2	8,2	7,3	3,7

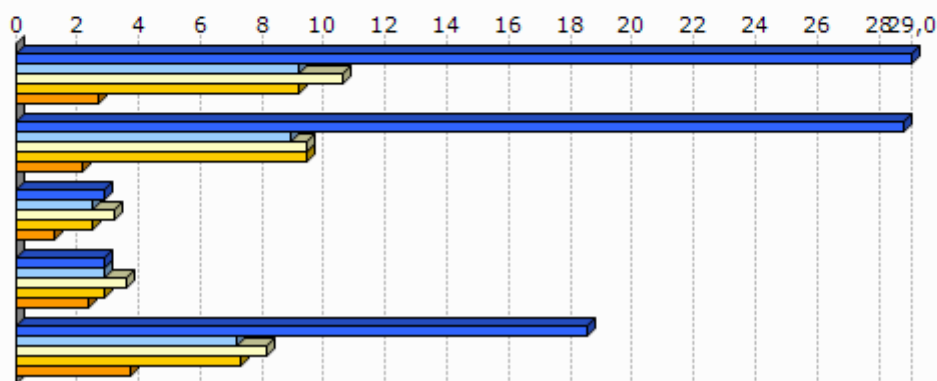

Unit.: Km.

INSEE, Nafarroako Gobernua, EUSTAT, Nafarroako Datu Espazialen Azpiegitura eta Espainiako Sustapen Ministerioa. Ekoizpen propioa., 2012

INSEE, EUSTAT eta Nafarroako Datu Espazialen Azpiegitura. Ekoizpen propioa., 2012

INSEE, EUSTAT, CAMERDATA eta Espainiako Sustapen Ministerioa. Ekoizpen propioa., 2012

INSEE, EUSTAT, CAMERDATA eta Espainiako Sustapen Ministerioa. Ekoizpen propioa., 2012

INSEE, EUSTAT eta CAMERDATA. Ekoizpen propioa., 2012

7.Tokiko fiskalitate zuzena

	Etxebizitzei ezarritako zerga (TH), (2012)	Eraikitako lurrei ezarritako zerga (TFB), (2012)	Eraiki gabeko lurrei ezarritako zerga (TFNB), (2012)	Enpresei ezarritako zerga (CFE), (2012)
1.Urepele	24,0	13,0	35,0	23,5
2.Garazi-Baigorri herri elkargoa	17,9	9,0	33,9	22,5
3.Barnekaldea	13,9	8,7	32,4	22,2
4.Iparraldea	14,0	9,3	32,2	22,3
Garazi-Baigorri herri elkargoko fiskalitate zuzena	5,3	2,7	9,8	5,0

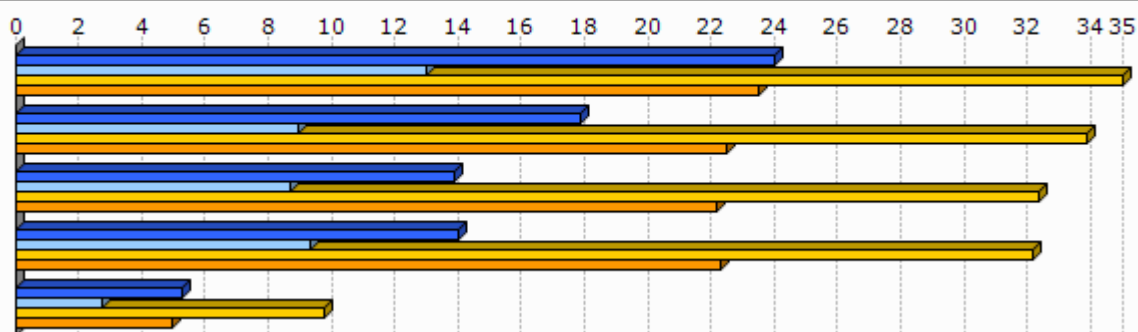

Unit.: %

Kondu publikoen, aurrekontuaren eta estatu erreformaren ministerioa, 2012

	1.Urepele
Eraiki gabeko lurrei ezarritako zergaren urteko batz besteko hazkundea (TFNB) (2008/12)	1,2
Eraikitako lurrei ezarritako zergaren urteko batz besteko hazkundea (TFB) (2008/12)	0,0
Etxebizitzei ezarritako zergaren urteko batz besteko hazkundea (TH) (2008/12)	10,4

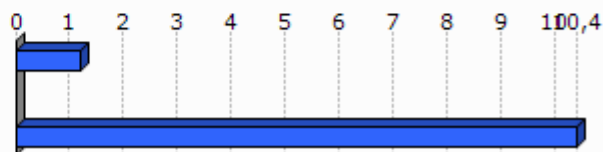

Unit.: %

Kondu publikoen, aurrekontuaren eta estatu erreformaren ministerioa, 2008/12

8. Tokiko nortasuna eta joera politikoa

8.1 Tokiko nortasuna

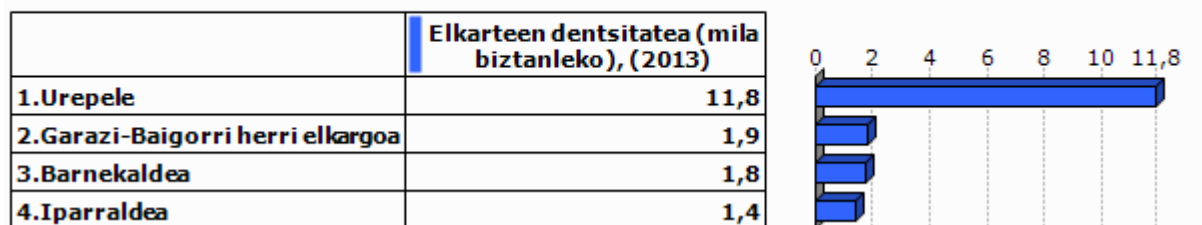

Unit.: ‰
INSEE. Ekoizpen propioa., 2013

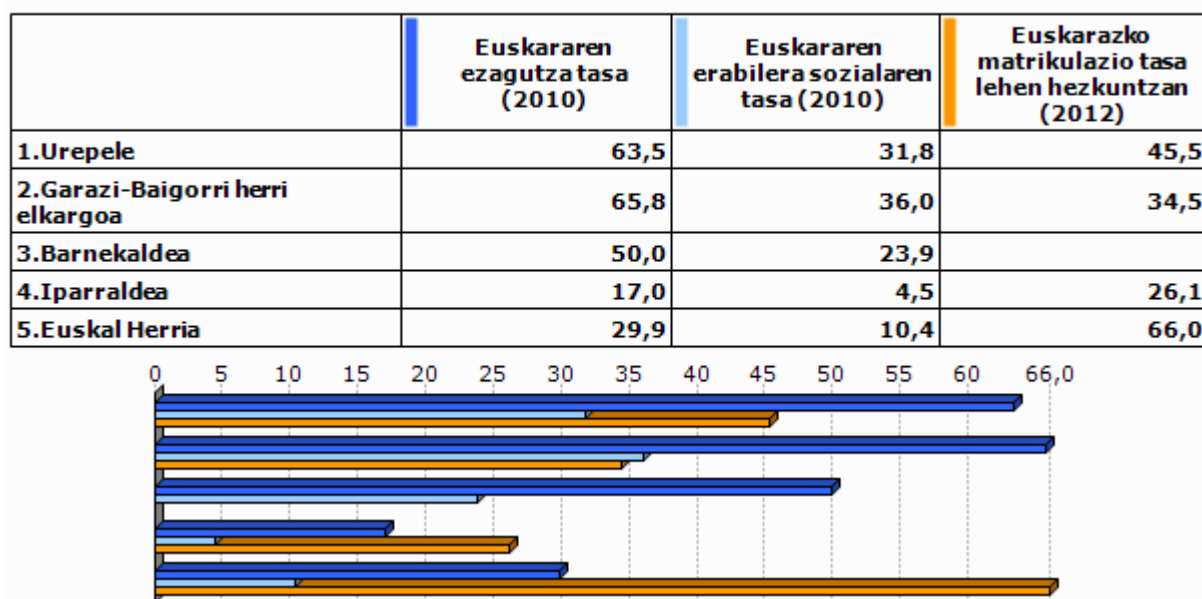

Unit.: %
Euskal Herriko Hizkuntza Adierazle Sistema (EAS), INSEE, EUSTAT, INE eta Nafarroako Estatistika Zerbitzua., 2010
Pirinio Atlantikoetako Hezkuntza Nazionalaren Departamentu Zerbitzua, EUSTAT eta Nafarroako Gobernu., 2012

	1.Urepele	2.Garazi-Baigorri herri elkargoa	3.Barne kaldea	4.Iparaldea	5.Euskal Herria
Euskarazko Haur Hezkuntza-Lehen Hezkuntza azpiegitura gertuenera errepide bidezko distantzia (2012)	18,5	7,4	14,7	12,2	7,4
Haur Hezkuntza-Lehen Hezkuntza azpiegitura gertuenera errepide bidezko distantzia (2012)	0,0	1,0	1,2	0,9	2,3
Euskarazko bigarren hezkuntzako azpiegitura gertuenera errepide bidezko distantzia (2012)	42,9	18,1	25,3	21,2	19,0
Bigarren hezkuntzako azpiegitura gertuenera errepide bidezko distantzia (2012)	18,5	7,2	7,4	6,9	1,6
Euskaltegi gertuenera errepide bidezko distantzia (2012)	29,0	9,0	10,7	9,4	9,7

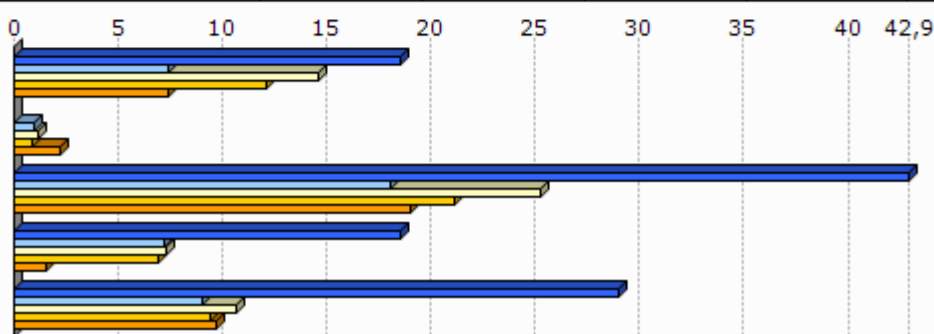

Unit.: Km.

Seaska, INSEE, Nafarroako Gobernua, EUSTAT eta Espainiako Sustapen Ministerioa. Ekoizpen propioa., 2012
 INSEE, Nafarroako Gobernua, EUSTAT, Nafarroako Datu Espazialen Azpiegitura eta Espainiako Sustapen Ministerioa. Ekoizpen propioa., 2012
 INSEE, Nafarroako Gobernua, EUSTAT eta Espainiako Sustapen Ministerioa. Ekoizpen propioa., 2012
 INSEE, EUSTAT eta Nafarroako Datu Espazialen Azpiegitura. Ekoizpen propioa., 2012
 AEK, HABE, IKA eta bilaketa propioa. Ekoizpen propioa., 2012

8.2 Joera politikoa

	2008ko udal hauteskundeetako abstentzio maila
1.Urepele	5,9
2.Garazi-Baigorri herri elkargoa	15,3
3.Barnekaldea	14,4
4.Iparaldea	30,7

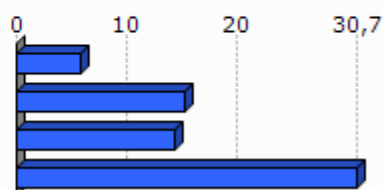

Unit.: %

Frantziako Barne Ministerioa, 2008

	1.Urepele	2.Garazi-Baigorri herri elkargoa	3.Barnekaldea	4.Iparraldea
Eskualdeko hauteskundeetako abstentzioaren bilakaera (2004/10)	18,5	40,9	39,8	35,1
Legebiltzarreko hauteskundeetako abstentzioaren bilakaera (2007/12)	-9,9	1,7	6,2	6,8
Lehendakaritza hauteskundeetako abstentzioaren bilakaera (2007/12)	16,0	20,8	24,7	31,5
Europar legebiltzarreko hauteskundeetako abstentzioaren bilakaera (2004/09)	31,5	-3,6	-3,4	-0,2

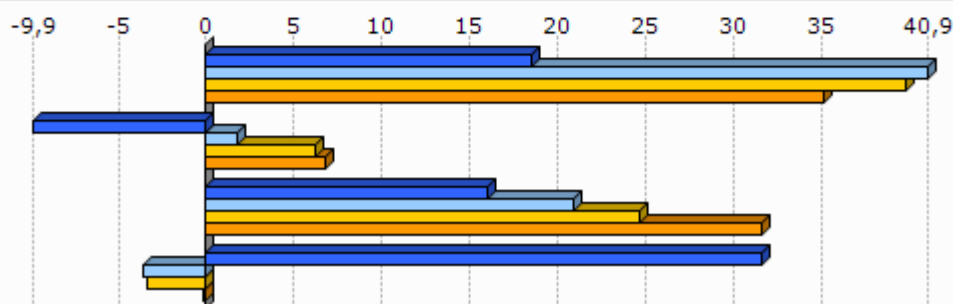

Unit.: %

Frantziako Barne Ministerioa, 2004/12

	Ezker muturreko alderdien hauteskundeetan batz besteko presentzia	Ezkerreko alderdien hauteskundeetan batz besteko presentzia	Alderdi abertzaleen hauteskundeetan batz besteko presentzia	Eskuineko alderdien hauteskundeetan batz besteko presentzia	Eskuin muturreko alderdien hauteskundeetan batz besteko presentzia
1.Urepele	4,9	18,4	24,9	48,0	1,6

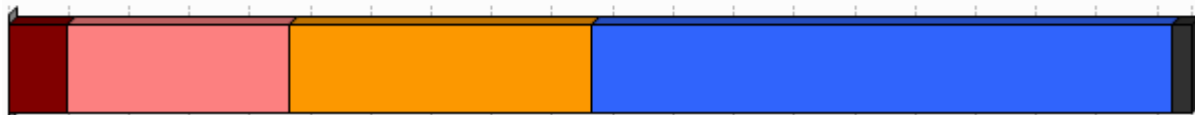

Unit.: %

Frantziako Barne Ministerioa. Ekoizpen propioa., 2008/12

	1.Urepele
Ezker muturreko alderdien bataz besteko hazkundera	43,3
Ezkerreko alderdien bataz besteko hazkundera	1099,2
Alderdi abertzaleen bataz besteko hazkundera	32,1
Eskuineko alderdien bataz besteko hazkundera	-51,3
Eskuin muturreko alderdien bataz besteko hazkundera	-19,3

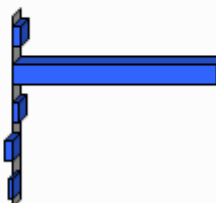

Unit.: %

Frantziako Barne Ministerioa. Ekoizpen propioa., 2001/12

9.0 harrak

GAZTEEN ETA EMAKUMEZKO GAZTEEN IRAUTE TASA

Gazteen iraute tasak eta emakumezko gazteen iraute tasak azken hamarkadako gazte kopuruaren hazkundera neurtzen dute. 1999 urteko 10 eta 19 urte bitarteko (emakumezko) gazteen kopurua 2009 urteko 20 eta 29 urte bitarteko (emakumezko) gazteen kopuruarekin alderatuz ekoizturiko adierazlea da, kasu bietan. Saldo positiboak zein negatiboak (emakumezko) gazteen erakartzea zein ihesa aditzera ematen digute.

LANGABEZIA

Enplegu bulegoetan langabetu gisa (A kategoria, Pôle emploi-ren sailkapenaren arabera) erregistraturiko pertsona kopurua aditzera ematen du.

Enplegua sustatzeko instituzioetan langabetu gisa erregistratzeko bi arrazoi erakusten dira hemen:

- Lan kaleratzeagatik: Arrazoi ezberdinetatik eratorri daitekeen egoera.
- Lan kontratu bukaeragatik: Epe mugatuko kontratu baten amaiera dela medio.

Badira langabetu gisa erregistratua egoteko egoera mota gehiago, hala nola, dimisioak eta lehenengo aldiz lan merkatura gerturatzen direnak, baina ez ditugu txostenean erantsi langabetu kopuru txikiak barnebiltzen baitituzte.

FORMAZIOA

Gizartearen formazioa INSEEren sailkapenean oinarritua dago baina hemen zabalago lantzen da. Ondorioz, 15 urtetik gorako jendetzak lortutako maila altueneko diploma aztertzen da hurrengo taulan ageri den baliokidetzen arabera:

GAINDEGIAko nomenklatura	INSEE ko nomenklatura
Diploma profesionalik gabeko biztanleria (% 15+ urte)	Pas de scolarité Aucun diplôme mais scolarité jusqu'en école primaire ou au collège Aucun diplôme mais scolarité au-delà du collège
Diploma gorenatzat, teknikalari diploma oinarritzkoa duen biztanleria (% 15+ urte)	Certificat c'études primaires BEPC, brevet élémentaire, brevet des collèges Certificat c'aptitudes professionnelles, brevet de compagnon Brevet d'études professionnelles
Diploma gorenatza, batxilergoa duen biztanleria (% 15+ urte)	Baccalauréat général, brevet supérieur Bac technologique ou professionnel, brevet professionnel ou de technicien, BEC, BEI, BEH, capacité en droit
Diploma gorenatza, goi mailako ikasketetako diploma duen biztanleria (% 15+ urte)	Diplôme universitaire de 1er cycle, BTS, DUT, diplôme des professions sociales ou de santé, d'infirmière(ier) Diplôme universitaire de 2ème ou 3ème cycle (y compris médecine, pharmacie, dentaire), diplôme d'ingénieur, d'une grande école, doctorat, etc.

ERRENTA

INSEEk udalerrri mailan errentaren datuak udalerrri handientzat soilik argitaratzen ditu sekretu estatistikoa dela medio. Hori dela eta, maiz ez dago udalerrri mailako daturik tauletan.

Kontsumo Unitatea (KU)

Errentaren inguruko datuak *Kontsumo Unitatearen* (Unité de Consommation–UC) arabera ageri dira.

Kontsumo Unitatea Ekonomi Lankidetzaren eta Garapenerako Erakundeak (ELGE) definitutako koefiziente batzuen arabera etxalde bakoitzean diren pertsonen kontsumoaren ponderazioz sortutako unitatea da. Koefiziente horiek honakoak dira:

- 1: etxaldeko lehen helduarentzat
- 0.5: hamalau urtetik gorako beste pertsonentzat
- 0.3: hamalau urtetik beherako haurrentzat

Errentaren datuak *Kontsumo Unitatean* arabera ematearen helburua etxaldeen arteko konposizio desorekak neutralizatzea da.

Mediana, dezilak eta errenta dezilen arteko distantzia

Errenta mediana eta errentaren lehen eta bederatzigarren dezila ageri da tauletan. Medianak errentaren arabera tamaina bereko bi multzotan banatzen du populazioa eta dezilek hamar zatitan banatzen dute. Lehen errenta dezilak errenta apalenak aditzera ematen ditu. Errenta dezilen arteko distantziak errenta banaketa desorekatuaren maila neurtzen du.

Errentaren jatorria

Errentaren jatorri posibleak lau dira:

- Lan sariak
- Diru laguntzak: erretiroen diru sartzak, pentsioak...
- Etekinak: horiek dira profesio liberalen diru sartzak
- Besteak (gehienbat ondasuneko diru sartzak): ondasunei esker egindako diru sartzak

ADINEKOAK

- Adinekoen bakartasun maila

Etxean bakarrik bizi den 65 urtetik gorako biztanleria kopurua aditzera ematen du, adin horretako ehun biztanleko.

- Zaharren menpekotasun indizea

65 urtetik gorako biztanleria kopurua aditzera ematen du, hauetaz arduratzeko adinean (15 eta 64 urte bitartean) dagoen ehun biztanleko.

GURASO BAKARREKO FAMILIAK

Familiaren definizioa

- Familia bat: Gutxienez etxalde batean bi pertsonen osatutako nukleo bat da. Honakoak dira aukerak:
 - bikote bat (eta bere haurrak baldin badira)
 - heldu bakar bat bere haurr(ar)ekin
- Familia baten seme/alabak: Pertsona bat familia baten seme edo alaba gisa aintzat hartzeko bikotekide gabe eta etxaldean haur propiorik gabe (baldin baditu) bizi behar da.

Guraso bakarreko familiak

Soilik 65 urte arteko guraso bakarreko familia monoparentalak aintzat hartu ditugu haurren zaintza eta erantzukizunerako zailtasunak izan ditzaketen familia unitateak kuantifikatzeko asmoz. Horrela, guraso bakarreko familietan non zaintza eta erantzukizunak kontrako norabidean izan daitezkeen alboratu ditugu.

JARDUERA EKONOMIKOA

Establezimenduen bertakotze tasa

Establezimenduen bertakotze tasak udalerriko establezimendu guztien artean egoitza nagusia Euskal Herrian dutenen ehunekoa aditzera ematen du.

Tokiko ekonomiara bideratutako enplegua

Ondasun eta zerbitzuen ekoizpenerako maila lokalean aurrera eramaten diren jarduerak dira eta hauen helburua tokiko biztanleen beharrak asetzear datza, izan bertakoa nahiz turista. Guztizko enpleguan tokiko ekonomiara bideratutako enpleguaren ehunekoa adierazten da.

Ekintzailetasun ekonomikoaren tasa

Ekintzailetasun ekonomikoaren tasak udalerriko establezimendu guztien artean egoitza nagusia udalerrian bertan dutenen ehunekoa aditzera ematen du

Biztanleria aktiboaren egituraren indizea

Biztanleria aktiboaren egituraren indizeak 15 eta 39 urte bitarteko ehun biztanle aktiboko 40 eta 64 urte bitarteko biztanle aktibo kopurua esaten digu. Biztanleria aktiboaren egituraren zahartze maila neurtzeko adierazlea da.

TOKIKO FISKALITATE ZUZENA**CFE**

Enpresei doakien zerga *Cotisation Foncière des Entreprises (CFE)* delakoa 2010 urtean ezarritako zerga da.

Herri elkargoen tokiko fiskalitate zuzena

Herri elkargoentzat, bi informazio ezarriak izan dira:

- Lehena, herri elkargoko lurraldean diren udalerrien zergaren bataz bestekoa, herriko etxeak finkatzen duen tasa herri elkargoko testuinguruan ikusteko.
- Bestea, herri elkargoak berak ezartzen duen zerga, informazio gehigarri bezala jarria ageri dena.

HAUTESKUNDEAK**Aintzat harturiko hauteskundeak**

Udalerrri mailako joera politikoaren azterketarako hauteskunde ezberdinetan lehen itzuliko emaitzak baliatuak izan dira. Horretarako, aniztasun politiko zabala erakusten duten hauteskundeak aintzat hartu dira. Hauteskunde mota bakoitzean izandako bilakaeraren neurketarako hauteskunde mota bakoitzeko azken bi deialdiak kontutan hartu dira.

Hona erabiliak izan diren hauteskundeak:

2001eko Udal hauteskundeen lehen itzulia	2008ko Udal hauteskundeen lehen itzulia
2007ko legebiltzarreko hauteskundeen lehen itzulia	2012ko Legebiltzarreko hauteskundeen lehen itzulia
2004ko Europar legebiltzarreko hauteskundeen lehen itzulia	2009ko Europar legebiltzarreko hauteskundeen lehen itzulia

Udalerrriko hauteskundeen kasuan, soilik 3.500 biztanletik gorako udalerrien emaitzak kontutan izan dira kopuru horren azpitik diren udalerrietan Frantziako hauteskunde sisteman indarrean den "panachage" delakoak ezinezkoa egiten baitu hautagaiak blokeen sailkapenetan txertatzea.

Alderdien sailkapena

Hauteskundeetan aurkezturiko hautagai zein alderdiak bost bloke handietan sailkatu ditugu joera politikoaren izaera zein honen bilakaera modu sintetikoan laburbiltzeko. Hurrengo taulan bost bloke horietan barnebildutako hautagaitzak zehaztuak dira eta ondoan hauteskunde bakoitzean hauentzat Frantziako Barne Ministerioak darabiltzan nomenklatura ageri da. ECO izen generikoa dutenak talde ezberdinetan banatuak izaten ahal dira hautagaiaren iritzi politikoaren arabera.

KODEA		IZENA	UDAL01	UDAL08	LEGISL07	LEGISL12	EUROP04	EUROP09
Ezker muturra	Ezker antikapitalista / komunista	Liste d'extrême-gauche	LXG	LEXG		EXG	LXG	LEXG
		LCR/FO/NPA			EXG			
		Liste du Parti Communiste			COM		LPC	
		Lutte Ouvrière			EXG			
		Liste du PCF et du Parti de gauche						LCOP
		Parti de Gauche						
Ezkerra	Beste	Eric Pététin				ECO		
	Ekologistak	Liste Europe Ecologie les Verts			VEC	VEC		
		Liste des Verts	LVE				LVE	LVEC
		Patit de la Nation Occitana			ECO			
	Ezker liberala	Liste du Parti socialiste		LSOC	SOC	SOC	LPS	LSOC
	Ezker zentristak	Parti Radical de Gauche						
Abertzaleak	Abertzaleak	Liste Union de la Gauche		LUG				
		Liste divers gauche	LDG	LDVG		DVG		LDVG
		Liste de Gauche	LGA					
Eskuina	Besteak	Liste régionaliste (EHBAI, EHA, EAJ-PNB, ...)	LRG	LREG	REG	REG	LRG	LREG
		Autre liste				AUT		LAUT
		Alliance écologique indépendante				ECO		
		MHAN			ECO			
	Zentrista kontserbadorea	Liste Divers		LDV			LDV	
	Eskuineko zentristak	Liste Chasse-Pêche-Nature et Traditions			CPNT		LCP	
		Liste centre-MoDem		LCMD	UDFD			LCMD
		Liste le centre pour la france				CEN		
	Eskuineko bestak	Liste UDF					LUDF	
		Liste divers droite	LDD	LDVD	DIV	DVD	LDD	LDVD
Liste de droite		LDR						
Parti Radical Valoisien					PRV			
Zentristak eta eskuin liberala	Liste Majorité-Centristes		LMC					
	Majorité-Nouveau Centre							
Eskuin liberala	Liste de la majorité présidentielle (UMP)		LMAJ	UMP	UMP	LUMF	LMAJ	
Eskuin muturra	Eskuin muturra	Liste du Front national			FN	FN	LFN	LFN
		Liste d'extrême-droite					LXD	LEXD

Hauteskunde emaitzen kalkulua

Bloke bakoitzeko bozka kopurua zenbatua izan da hauteskunde guztietan eta bakoitzaren pisua ehunekotan kalkulatu da (guztizko bozkekiko). Hortik bi operazio egin dira:

- Bloke bakoitzak hauteskunde mota bakoitzeko azken hauteskundeetan izandako bozka ehunekoen batz bestekoa. Hauteskunde horiek honakoak dira: 2008 urteko udal hauteskundeak, 2012 urteko Frantziako Legebiltzarreko hauteskundeak eta 2009 urteko Europar Legebiltzarreko hauteskundeak.

- Bestalde, bloke bakoitzak aurreko hauteskunde mota bakoitzeko izandako presentziaren hazkundera kalkulatu izan da. Azkenik, hazkunde horien bataz bestekoa kalkulatu izan da.

10.E

ranskina: Adierazle zerrenda

Biztanleria osoa (p. munic.)
Biztanleriaren hazkundera (p. munic.) 2006/09
Biztanleriaren hazkundera (p. munic.) 1999/2009
Amatasun indizea
Bizitza proiektuak garatzeko adinekoren iraute eta erakargarritasun tasa
Friz indizea
Zahartze indizea
Emakumezkoen indizea (15-64)
Jarduera tasa
Emakumezkoen jarduera tasa
Biztanleria aktiboaren hazkundera (1999/2009)
Langabetu kopurua
Langabetuen hazkundera (2007/11)
Emakumezko langabetuak, langabetu guztiekiko
50 eta + urteko langabetuak, langabetu guztiekiko
50 eta + urteko langabetuen hazkundera (2007/11)
Lan-kaleraketatik langabezia egoeran
Kontratu amaieratik langabezia egoeran
Laborari aktiboaren presentzia
Laborari aktiboaren hazkundera (1999/2009)
Enpresa buru, artisau eta merkatari aktiboaren presentzia
Enpresa buru, artisau eta merkatari aktiboaren hazkundera (1999/2009)
Kudeatzaile eta lanbide intelektualek aktiboaren presentzia
Kudeatzaile eta lanbide intelektualek aktiboaren hazkundera (1999/2009)
Tarteko lanbideak aktiboaren presentzia
Tarteko lanbideak aktiboaren hazkundera (1999/2009)
Enpleguak aktiboaren presentzia
Enpleguak aktiboaren hazkundera (1999/2009)
Langileak aktiboaren presentzia
Langileak aktiboaren hazkundera (1999/2009)
Diploma profesionalik gabeko biztanleriaren presentzia
Teknikalari diploma oinarrikoa duen biztanleriaren presentzia
Batxilergoa duen biztanleriaren presentzia
Goi mailako ikasketetako diploma duen biztanleriaren presentzia
Errenta mediana (kontsumo unitateko)
Errentaren lehen dezila (kontsumo unitateko)
Errentaren bederatzigarren dezila (kontsumo unitateko)
Errenta dezilen arteko distantzia (kontsumo unitateko)
Lan-sariak guztizko errentan
Diru laguntzak guztizko errentan
Etekinak guztizko errentan
Besteak (gehienbat ondasuneko diru sartzak) guztizko errentan
Bataz besteko lan-saria orduko (denb. osoko lanaldian)
Emakumezkoen lan-saria gizonenakiko (denb. osoko lanaldian)
Bataz besteko lan sariaren hazkundera (denb. osoko lanaldian)
Gazteen iraute tasa
Emakumezko gazteen iraute tasa
Gazte langabetuak (<25 urte) langabetu guztiekiko
Gazte langabetuen hazkundera (<25 urte)
Gizonezko gazteen (18-25) bataz besteko lan-saria orduko (denb. osoko lanaldian)
Emakumezko gazteen (18-25) bataz besteko lan-saria orduko (denb. osoko lanaldian)

65 urtetik gorako biztanleak etxean bakarrik
75 urtetik gorako biztanleak etxean bakarrik
Adineko biztanleen bakartasun maila (>65 urte)
Zaharren menpekotasun indizea
Guraso bakarreko (<65 urte) familia nuklearrak
Guraso bakarreko (<65 urte) familia nuklearren proportzioa
Guraso bakarreko (<65 urte) familia nuklearren emakumezotasuna
Guraso bakarreko haur kopurua (0-24 urte bitartean)
Guraso bakarreko haur kopuruaren proportzioa (0-24 urte bitartean)
Establezimendu kopurua
Lehen sektoreko establezimenduen proportzioa
Industria sektoreko establezimenduen proportzioa
Eraikuntza sektoreko establezimenduen proportzioa
Zerbitzuen sektoreko establezimenduen proportzioa
Establezimenduen bertakotutze tasa
Jarduera industrialeko teknologia maila handia
Jarduera industrialeko teknologia maila ertain-handia
Jarduera industrialeko teknologia maila ertain-txikia
Jarduera industrialeko teknologia maila txikia
Biztanleria aktiboaren egituraren indizea
Hurrengo hamarkadan erretiroa hartu behar duen langilegoa
Udalerrian bizi diren landunak, udalerriko lanpostuekiko
Udalerrian bizi eta lan egiten duten landunak, udalerriko landunekiko
Tokiko ekonomiara bideratutako enplegua
Tokiko ekonomiara bideratutako enpleguaren hazkundera (1999/2009)
Ekintzailetasun ekonomikoaren tasa
Autonomoen tasa
Ustiategi kopurua
Ustiategien hazkundera (2000/10)
Ustiategien hazkundera (2000/10)
Ustiategien batz besteko NAE azalera
NAE azaleraren hazkundera (2000/10)
Batz besteko produkzio gordina ustiategiko
Oinordegabeko 50 urtetik gorako ustiategi-buruak
NATURA 2000 eremua
ZNIEFF I eremua
ZNIEFF II eremua
Lurraren artifizializazioa
Lur artifizializazioaren hazkundera (2000/06)
Lur artifizializazioaren hazkundera (1990/2000)
PLHaren presentzia
PLHa duten herriak (%)
Hirigintza arautzeko planen presentzia
Hirigintza dokumenturik gabeko herriak (%)
Lurralde Koherentziarako Planen presentzia (SCOT)
Lurralde Koherentziarako Plana duten herriak (%)
Baimendutako etxebizitza eraikuntzen batz besteko kopurua urtero (2002/07)
Baimendutako etxebizitza eraikuntzen batz besteko kopurua urtero (2008/12)
Baimendutako etxebizitza eraikuntzen batz besteko azalera urtero (2002/07)
Baimendutako etxebizitza eraikuntzen batz besteko azalera urtero (2008/12)
Etxebizitza parkearen hazkundera (1999/2009)
Bigarren etxebizitzaren hazkundera (1999/2009)
Bigarren etxebizitzaren presentzia
Etxebizitza hutsen presentzia

Etxebizitzen batz besteko prezioa
Etxebizitza sozialen tasa (datu ofiziala)
Etxebizitza sozialen tasa (guztizko etxebizitza parkearekiko)
Etxebizitza soziala kopuruaren batz besteko hazkundera (2001/07)
Etxebizitza soziala kopuruaren batz besteko hazkundera (2008/10)
Garraio publikoaren lotura kopurua
Osasun zentro azpiegitura gertuenera errepide bidezko distantzia
Ospital gertuenera errepide bidezko distantzia
Txikizkako merkataritza gertuenera errepide bidezko distantzia
Janarizko txikizkako merkataritza gertuenera errepide bidezko distantzia
Finantza bulego gertuenera errepide bidezko distantzia
Etxebizitzei ezarritako zerga (TH)
Etxebizitzei ezarritako zergaren urteko batz besteko hazkundera (TH) (2008/12)
Eraikitako lurrei ezarritako zerga (TFB)
Eraikitako lurrei ezarritako zergaren urteko batz besteko hazkundera (TFB) (2008/12)
Eraiki gabeko lurrei ezarritako zerga (TFNB)
Eraiki gabeko lurrei ezarritako zergaren urteko batz besteko hazkundera (TFNB) (2008/12)
Enpresei ezarritako zerga (CFE)
Elkarteen dentsitatea (mila biztanleko)
Euskararen ezagutza tasa
Euskararen erabilera sozialaren tasa
Euskarazko matrikulazio tasa lehen hezkuntzan
Euskarazko Haur Hezkuntza-Lehen Hezkuntza azpiegitura gertuenera errepide bidezko distantzia
Haur Hezkuntza-Lehen Hezkuntza azpiegitura gertuenera errepide bidezko distantzia
Euskarazko bigarren hezkuntzako azpiegitura gertuenera errepide bidezko distantzia
Bigarren hezkuntzako azpiegitura gertuenera errepide bidezko distantzia
Euskaltegi gertuenera errepide bidezko distantzia
2008ko udal hauteskundeetako abstentzio maila
Eskualdeko hauteskundeetako abstentzioaren bilakaera (2004/10)
Legebiltzarreko hauteskundeetako abstentzioaren bilakaera (2007/12)
Lehendakaritza hauteskundeetako abstentzioaren bilakaera (2007/12)
Europar legebiltzarreko hauteskundeetako abstentzioaren bilakaera (2004/09)
Ezker muturreko alderdien hauteskundeen batz besteko presentzia
Ezkerreko alderdien hauteskundeen batz besteko presentzia
Alderdi abertzaleen hauteskundeen batz besteko presentzia
Eskuineko alderdien hauteskundeen batz besteko presentzia
Eskuin muturreko alderdien hauteskundeen batz besteko presentzia
Ezker muturreko alderdien batz besteko hazkundera
Ezkerreko alderdien batz besteko hazkundera
Alderdi abertzaleen batz besteko hazkundera
Eskuineko alderdien batz besteko hazkundera
Eskuin muturreko alderdien batz besteko hazkundera

11.Udalerriko oharrak

	1.Urepele
Langabetuen hazkundera (2007/11)	2007 urtean ez zegoen langabeturik
Emakumezko langabetuak, langabetu guztiekiko	Langabeturik gabeko urdalerria
50 eta + urteko langabetuak, langabetu guztiekiko	Langabeturik gabeko urdalerria.
50 eta + urteko langabetuen hazkundera (2007/11)	2007 urtean ez zegoen langabeturik.
Lan-kaleraketagatik langabezia egoeran	Langabeturik gabeko urdalerria
Kontratu amaieragatik langabezia egoeran	Langabeturik gabeko urdalerria
Laborari aktiboen hazkundera (1999/2009)	
Enpresa buru, artisau eta merkatari aktiboen hazkundera (1999/2009)	
Kudeatzaile eta lanbide intelektualak aktiboen hazkundera (1999/2009)	1999 urtean ez zegoen mota horretako KSPdun landunik
Tarteko lanbideak aktiboen hazkundera (1999/2009)	
Enpleguak aktiboen hazkundera (1999/2009)	
Langileak aktiboen hazkundera (1999/2009)	
Gazteen iraute tasa (10-19 urte)	
Emakumezko gazteen iraute tasa	
Gazte langabetuak (<25 urte) langabetu guztiekiko	Langabeturik gabeko urdalerria
Gazte langabetuen hazkundera (<25 urte)	2007 urtean ez zegoen langabeturik
Guraso bakarreko (<65 urte) familia nuklearren emakumezko tasuna	
Jarduera industrialeko teknologia maila handia	
Jarduera industrialeko teknologia maila ertain-handia	
Jarduera industrialeko teknologia maila ertain-txikia	
Jarduera industrialeko teknologia maila txikia	
Ustiategi kopurua	
Oinordegabeko 50 urtetik gorako ustiategi-buruak	Sekretu estatistikoa
Lur artifizializazioaren hazkundera (2000/06)	2000 urtean ez zegoen artifizializazio esanguratsurik
Lur artifizializazioaren hazkundera (1990/2000)	1990 urtean ez zegoen artifizializazio esanguratsurik
Etxebizitzaren batz besteko prezioa	

12.Herri elkargoko oharrak

	50 eta + urteko langabetuen hazkundera (2007/11)	Gazte langabetuen hazkundera (<25 urte)
2.Garazi-Baigorri herri elkargoa	2007 urtean ez zegoen langabeturik.	

Sustatzailea: GAINDEGIA



Ipar Euskal Herriko udalerrriak, aldagai sozio ekonomikoen arabera 2013

Egileak

Txomin Poveda eta Asier Otxoa de Retana

URKETA

AURKIBIDEA

1. Demografia
2. Gizarte errealitatea eta bizi baldintzak
3. Jarduera ekonomikoa
4. Lurralde antolamendua eta hirigintza
5. Etxebizitza
6. Azpiegiturak eta zerbitzuen irisgarritasuna
7. Tokiko fiskalitate zuzena
8. Tokiko nortasuna eta joera politikoa
9. Oharrak
10. Eranskinak: Adierazle zerrenda
11. Udalerrri oharrak
12. Herri elkargoko oharrak

1. Demografia

1.1 Biztanleria lurraldean

	1.Urketa	2.Errobi-Aturri herri elkargoa	3.Bitarteko Zonaldea	4.Iparraldea	5.Euskal Herria
Biztanleria osoa (p. munic.)	2 172	17 717	79 613	289 543	3 127 326

Unit.: Kopuru gordina
INSEE eta INE

	Biztanleriaren hazkundera (p. munic.) 06/09	Biztanleriaren hazkundera (p. munic.) 99/09
1.Urketa	14,3	20,9
2.Errobi-Aturri herri elkargoa	15,1	20,0
3.Bitarteko Zonaldea	14,4	23,7
4.Iparraldea	6,6	10,2
5.Euskal Herria	4,7	7,1

Unit.: %
INSEE eta INE, 2006/2009 eta 1999/2009

	Amatasun indizea (2009)
1.Urketa	26,6
2.Errobi-Aturri herri elkargoa	24,4
3.Bitarteko Zonaldea	26,2
4.Iparraldea	22,4
5.Euskal Herria	21,9

Unit.: %
INSEE eta INE, 2009

	Bizitza proiektuak garatzeko adinekoren iraute eta erakargarritasun tasa (1999/2009)
1.Urketa	14,4
2.Errobi-Aturri herri elkargoa	13,2
3.Bitarteko Zonaldea	17,9
4.Iparraldea	8,5
5.Euskal Herria	9,5

Unit.: %
INSEE eta INE. Ekoizpen propioa., 1999/2009

1.2 Biztanleriaren egitura

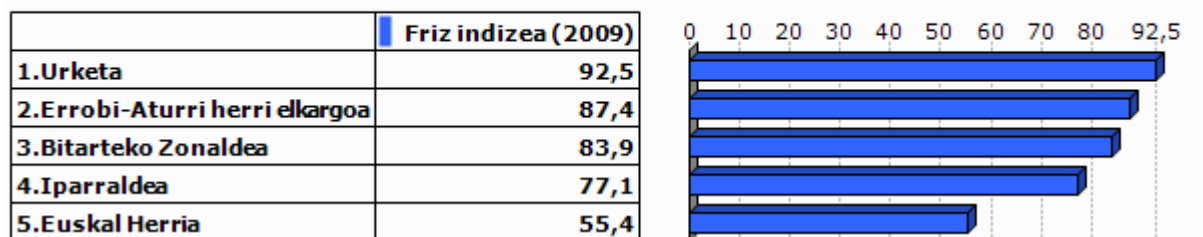

Unit.: %
INSEE eta INE, 2009

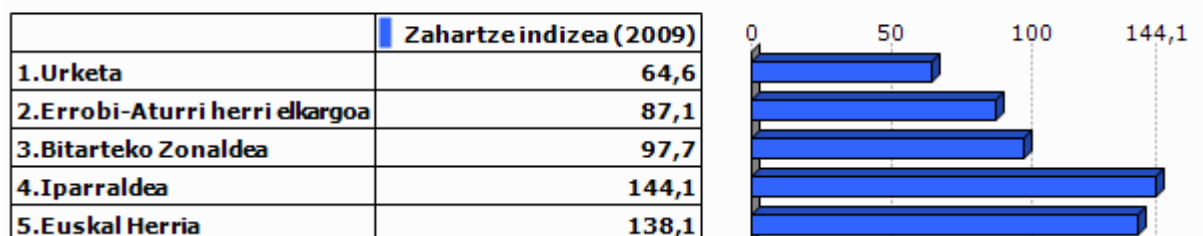

Unit.: %
INSEE eta INE, 2009



Unit.: %
INSEE eta INE, 2009

2.Gizarte errealitatea eta bizi baldintzak

2.1 Jarduera eta enplegua

	Jarduera tasa (2009)	Emakum ezkoen jarduera tasa (2009)
1.Urketa	72,9	70,0
2.Errobi-Aturri herri elkargoa	73,2	70,9
3.Bitarteko Zonaldea	73,7	71,1
4.Iparraldea	71,7	68,9
5.Euskal Herria	72,9	67,0

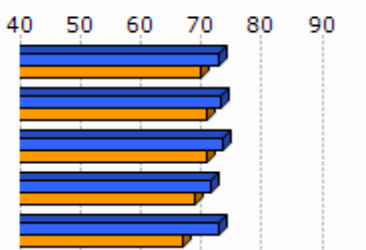

Unit.: %
INSEE eta INE, 2009

	Biztanleria aktiboaren hazkundera (1999/2009)
1.Urketa	21,8
2.Errobi-Aturri herri elkargoa	23,1
3.Bitarteko Zonaldea	26,3
4.Iparraldea	13,0
5.Euskal Herria	13,8

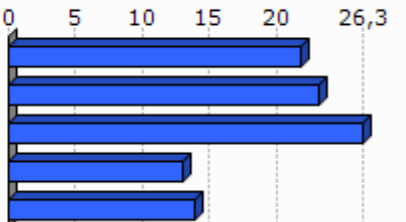

Unit.: %
INSEE eta INE, 1999/2009

2.2 Langabezia

	1.Urketa	2.Errobi-Aturri herri elkargoa	3.Bitarteko Zonaldea	4.Iparraldea	5.Euskal Herria
Langabetu kopurua (2011)	65	580	2 720	12 479	201 708

Unit.: Kopuru gordina
Pôle emploi eta Espainiako Enplegu eta Gizarte Segurantzza Ministerioa, 2011

	Langabetuen hazkundera (2007/11)
1.Urketa	38,3
2.Errobi-Aturri herri elkargoa	55,1
3.Bitarteko Zonaldea	50,9
4.Iparraldea	43,9
5.Euskal Herria	92,1

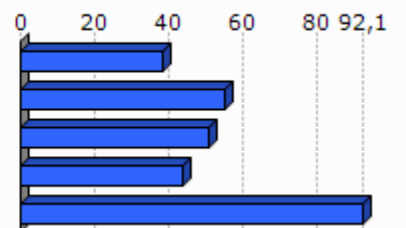

Unit.: %
Pôle emploi eta Espainiako Enplegu eta Gizarte Segurantzza Ministerioa, 2007/2011

	Emakumezko langabetuak, langabetu guztiekiko (2011)
1.Urketa	47,7
2.Errobi-Aturri herri elkargoa	54,0
3.Bitarteko Zonaldea	53,9
4.Iparraldea	48,8
5.Euskal Herria	50,7

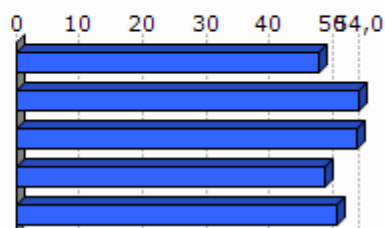

Unit.: %

Pöle emloi eta Espainiako Enplegu eta Gizarte Segurantzza Ministerioa, 2011

	50 eta + urteko langabetuak, langabetu guztiekiko (2011)	50 eta + urteko langabetuen hazkundera (2007/11)
1.Urketa	27,7	200,0
2.Errobi-Aturri herri elkargoa	26,4	135,4
3.Bitarteko Zonaldea	20,4	110,6
4.Iparraldea	18,3	85,8
5.Euskal Herria	38,8	86,1

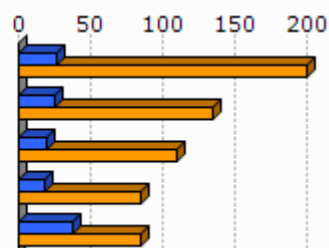

Unit.: %

Pöle emloi eta Espainiako Enplegu eta Gizarte Segurantzza Ministerioa, 2007/2011

	Lan-kalera ketagatik langabezia egoeran (2011)	Kontratu amaieragatik langabezia egoeran (2011)
1.Urketa	24,2	75,8
2.Errobi-Aturri herri elkargoa	32,9	57,4
3.Bitarteko Zonaldea	28,2	63,9
4.Iparraldea	25,2	66,3

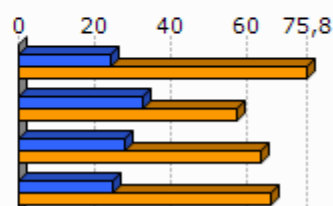

Unit.: %

Pöle emloi, 2011

2.3 Katgoria Sozio-Profesionala eta formazio maila

	Laborari aktiboen presentzia (2009)	Laborari aktiboen hazkundera (1999/2009)
1.Urketa	0,5	
2.Errobi-Aturri herri elkargoa	0,6	-15,3
3.Bitarteko Zonaldea	2,5	-25,0
4.Iparraldea	3,2	-23,7

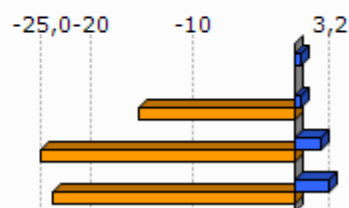

Unit.: %
INSEE, 1999/2009

	Enpresa buru, artisau eta merkatari aktiboen presentzia (2009)	Enpresa buru, artisau eta merkatari aktiboen hazkundera (1999/2009)
1.Urketa	7,6	5,2
2.Errobi-Aturri herri elkargoa	6,9	6,3
3.Bitarteko Zonaldea	9,4	12,8
4.Iparraldea	8,8	2,8

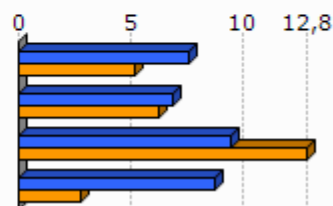

Unit.: %
INSEE, 1999/2009

	Kudeatzaile eta lanbide intelektualak aktiboen presentzia (2009)	Kudeatzaile eta lanbide intelektualak aktiboen hazkundera (1999/2009)
1.Urketa	13,7	56,0
2.Errobi-Aturri herri elkargoa	13,0	56,2
3.Bitarteko Zonaldea	11,1	56,8
4.Iparraldea	11,6	30,0

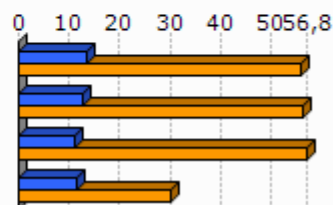

Unit.: %
INSEE, 1999/2009

	Tarteko lanbideak aktiboen presentzia (2009)	Tarteko lanbideak aktiboen hazkundera (1999/2009)
1.Urketa	33,5	44,1
2.Errobi-Aturri herri elkargoa	28,5	41,6
3.Bitarteko Zonaldea	26,4	47,6
4.Iparraldea	25,5	26,2

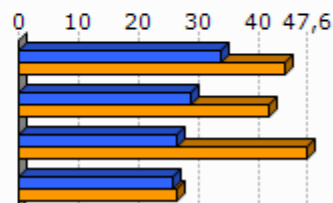

Unit.: %
INSEE, 1999/2009

	Enplegatuak aktiboen presentzia (2009)	Enplegatuak aktiboen hazkundera (1999/2009)
1.Urketa	23,9	-23,1
2.Errobi-Aturri herri elkargoa	30,5	5,0
3.Bitarteko Zonaldea	30,4	13,7
4.Iparraldea	31,6	1,6

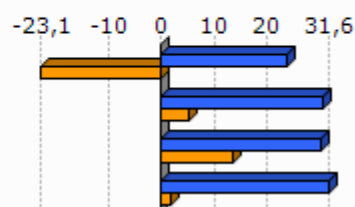

Unit.: %
INSEE, 1999/2009

	Langileak aktiboen presentzia (2009)	Langileak aktiboen hazkundera (1999/2009)
1.Urketa	20,7	-2,4
2.Errobi-Aturri herri elkargoa	20,5	-2,8
3.Bitarteko Zonaldea	22,3	1,4
4.Iparraldea	20,3	-3,4

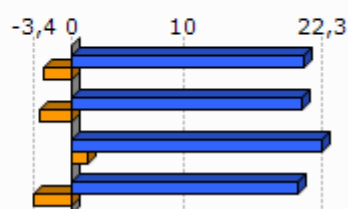

Unit.: %
INSEE, 1999/2009

	Diploma profesionalik gabeko biztanleriaren presentzia (2008)	Teknikalari diploma oinarritzkoa duen biztanleriaren presentzia (2008)	Batxilergoa duen biztanleriaren presentzia (2008)	Goi mailako ikasketetako diploma duen biztanleriaren presentzia (2008)
1.Urketa	21,7	34,0	16,3	28,0
2.Errobi-Aturri herri elkargoa	25,3	31,0	17,7	25,9
3.Bitarteko Zonaldea	30,0	30,0	16,2	23,9
4.Iparraldea	32,7	26,7	17,1	23,6

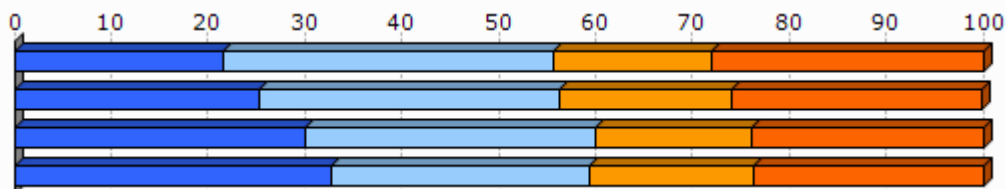

Unit.: %
INSEE, 2008

2.4 Errenta

	1.Urketa	2.Errobi-Aturri herri elkargoa
Errenta mediana (kontsumo unitateko), (2010)	20 679	20 765
Errentaren bederatzigarren dezila (kontsumo unitateko), (2010)	35 422	36 592
Errentaren lehen dezila (kontsumo unitateko), (2010)	11 525	11 270

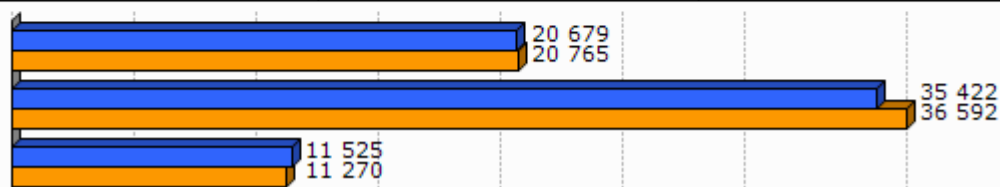

Unit.: €
INSEE, 2010

	Errenta dezilen arteko distantzia (kontsumo unitateko), (2010)
1.Urketa	3,1
2.Errobi-Aturri herri elkargoa	3,3



Unit.: Unitate gabekoa
INSEE, 2010

	Lan-sariak guztizko errentan, (2010)	Diru laguntzak guztizko errentan, (2010)	Etekinak guztizko errentan, (2010)	Besteak (gehienbat ondasuneko diru sartzeak) guztizko errentan, (2010)
1.Urketa	64,5	24,5	5,2	5,8
2.Errobi-Aturri herri elkargoa	61,9	26,7	5,7	5,7

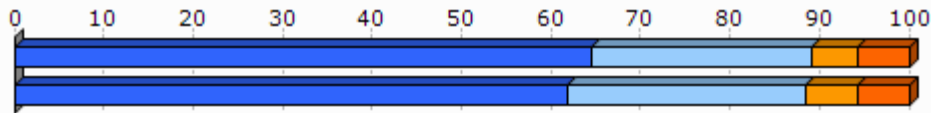

Unit.: %
INSEE, 2010

	Bataz besteko lan-saria orduko (denb. osoko lanaldian), (2009)
1.Urketa	12,8
2.Errobi-Aturri herri elkargoa	12,5

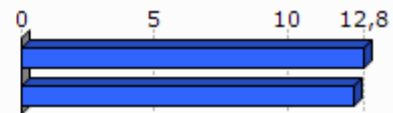

Unit.: €
INSEE, 2009

	Emakumezkoen lan-saria gizonetzkoekiko (denb. osoko lanaldian), (2009)
1.Urketa	90,6
2.Errobi-Aturri herri elkargoa	87,2

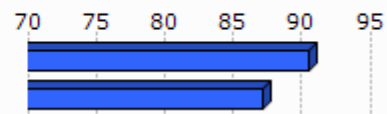

Unit.: %
INSEE, 2009

	Bataz besteko lan sariaren hazkundera (denb. osoko lanaldian), (2004/09)
1.Urketa	11,3
2.Errobi-Aturri herri elkargoa	11,0

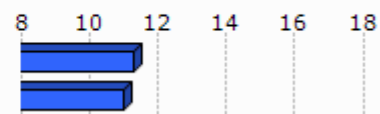

Unit.: %
INSEE, 2004/2009

2.5 Arrisku ekonomikoaren menpeko giza talde nagusiak

Gazteak

	Gazteen iraute tasa, (1999/2009)	Emakumezko gazteen iraute tasa, (1999/2009)
1.Urketa	-26,6	-21,4
2.Errobi-Aturri herri elkargoa	-25,2	-22,7
3.Bitarteko Zonaldea	-14,7	-14,4
4.Iparraldea	-4,8	-3,8
5.Euskal Herria	15,3	15,5

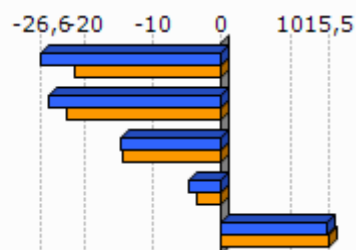

Unit.: %

INSEE eta INE. Ekoizpen propioa., 1999/2009

	Gazte langabetuak (<25 urte) langabetu guztiekiko (2011)	Gazte langabetuen hazkundera (<25 urte) (2007/11)
1.Urketa	12,3	14,3
2.Errobi-Aturri herri elkargoa	14,1	15,5
3.Bitarteko Zonaldea	16,0	51,2
4.Iparraldea	14,6	45,2
5.Euskal Herria	9,0	102,5

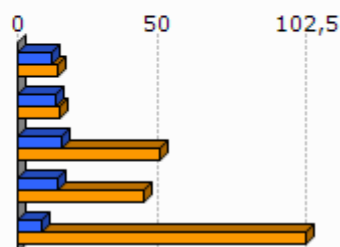

Unit.: %

Pôle emploi eta Espainiako Enplegu eta Gizarte Segurantza Ministerioa, 2007/2011

	1.Urketa	2.Errobi-Aturri herri elkargoa
Emakumezko gazteen (18-25) batz besteko lan-saria orduko (denb. osoko lanaldian), (2009)	8,5	8,3
Gizonezko gazteen (18-25) batz besteko lan-saria orduko (denb. osoko lanaldian), (2009)	9,2	9,5

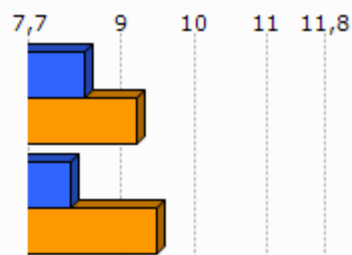

Unit.: €

INSEE, 2009

Adinekoak

	1.Urketa	2.Errobi-Aturri herri elkargoa	3.Bitarteko Zonaldea	4.Iparraldea
65 urtetik gorako biztanleak etxean bakarrik, (2009)	59	577	3 127	19 864
75 urtetik gorako biztanleak etxean bakarrik, (2009)	39	359	1 879	12 683

Unit.: Kopuru gordina
INSEE, 2009

	Adineko biztanleen bakartasun maila (>65 urte), (2009)	Zaharren menpekotasun indizea, (2009)
1.Urketa	20,9	19,9
2.Errobi-Aturri herri elkargoa	20,1	25,0
3.Bitarteko Zonaldea	22,4	27,7
4.Iparraldea	31,4	35,1
5.Euskal Herria		29,7

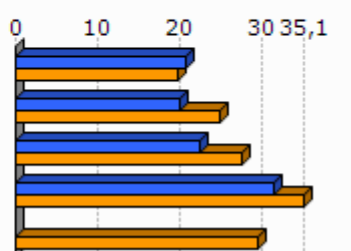

Unit.: %
INSEE eta INE, 2009

Guraso bakarreko familiak

	1.Urketa	2.Errobi-Aturri herri elkargoa	3.Bitarteko Zonaldea	4.Iparraldea
Guraso bakarreko (<65 urte) familia nuklearrak, (2009)	67	449	2 051	9 983

Unit.: Kopuru gordina
INSEE, 2009

	Guraso bakarreko (<65 urte) familia nuklearren proportzioa, (2009)	Guraso bakarreko (<65 urte) familia nuklearren emakumezko otasuna, (2009)
1.Urketa	10,1	52,9
2.Errobi-Aturri herri elkargoa	8,5	77,7
3.Bitarteko Zonaldea	9,0	80,8
4.Iparraldea	12,5	83,0

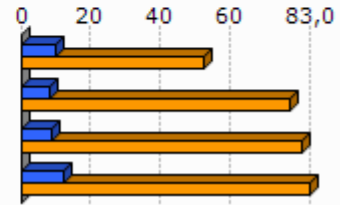

Unit.: %
INSEE, 2009

	1.Urketa	2.Errobi-Aturri herri elkargoa	3.Bitarteko Zonaldea	4.Iparraldea
Guraso bakarreko haur kopurua (0-24 urte bitartean), (2009)	63	504	2 557	11 658

Unit.: Kopuru gordina
INSEE, 2009

	Guraso bakarreko haur kopuruaren proportzioa (0-24 urte bitartean), (2009)
1.Urketa	11,4
2.Errobi-Aturri herri elkargoa	11,5
3.Bitarteko Zonaldea	13,6
4.Iparraldea	19,8

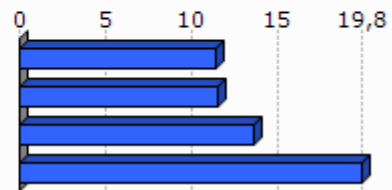

Unit.: %
INSEE, 2009

3. Jarduera ekonomikoa

3.1 Ehun ekonomikoa

	1.Urketa	2.Errobi-Aturri herri elkargoa	3.Bitarteko Zonaldea	4.Ipar raldea	5.Euskal Herria
Establezimendu kopurua (2013-01)	76	819	4 479	22 899	243 998

Unit.: Kopuru gordina
SIRENE, DIRAE eta CAMERDATA, 2013-01

	Lehen sektoreko establez imenduen proportzioa (2013-01)	Industria sektoreko establez imenduen proportzioa (2013-01)	Eraikuntza sektoreko establez imenduen proportzioa (2013-01)	Zerbitzuen sektoreko establez imenduen proportzioa (2013-01)
1.Urketa	0,0	7,9	14,5	77,6
2.Errobi-Aturri herri elkargoa	3,3	7,3	13,8	75,6
3.Bitarteko Zonaldea	8,0	7,3	13,1	71,6
4.Iparaldea	6,3	6,1	8,0	79,6
5.Euskal Herria	3,3	8,3	13,9	74,5

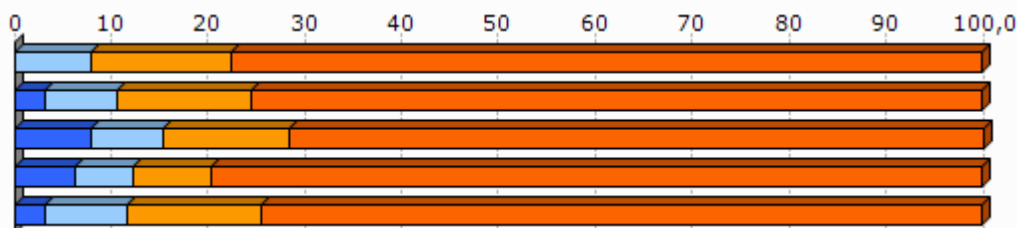

Unit.: %
SIRENE, DIRAE eta CAMERDATA, 2013-01

	Establezimenduen bertakotutze tasa (2013-01)
1.Urketa	98,7
2.Errobi-Aturri herri elkargoa	91,3
3.Bitarteko Zonaldea	94,8
4.Iparaldea	89,8
5.Euskal Herria	90,6

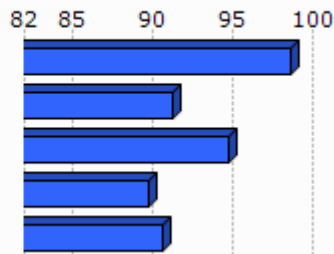

Unit.: %
SIRENE, DIRAE eta CAMERDATA. Ekoizpen propioa., 2013-01

	Jarduera industrialeko teknologia maila handia (2013-01)	Jarduera industrialeko teknologia maila ertain-handia (2013-01)	Jarduera industrialeko teknologia maila ertain-txikia (2013-01)	Jarduera industrialeko teknologia maila txikia (2013-01)
1.Urketa	0,0	0,0	40,0	60,0
2.Errobi-Aturri herri elkargoa	5,9	14,9	38,3	42,6
3.Bitarteko Zonaldea	2,2	9,6	31,8	56,5
4.Iparraldea	1,8	10,2	24,8	63,2
5.Euskal Herria	1,8	15,6	44,0	38,6

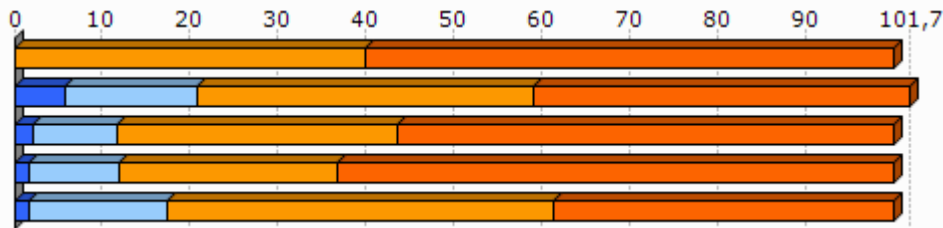

Unit.: %
SIRENE, DIRAE eta CAMERDATA, 2013-01

3.2 Giza lan eskua

	Biztanleria aktiboaren egituraren indizea (2009)	Hurrengo hamarkadan erretiroa hartu behar duen langilegoa (2009)
1.Urketa	44,1	26,8
2.Errobi-Aturri herri elkargoa	37,9	28,4
3.Bitarteko Zonaldea	33,8	29,6
4.Iparraldea	32,0	33,5
5.Euskal Herria		13,3

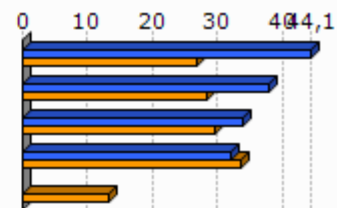

Unit.: %
INSEE eta INE, 2009

	Udalerrian bizi diren landunak, udalerriko lanpostuekiko (2009)	Udalerrian bizi eta lan egiten duten landunak, udalerriko landunekiko (2009)
1.Urketa	-79,2	15,4
2.Errobi-Aturri herri elkargoa	-48,8	16,0
3.Bitarteko Zonaldea	-39,9	25,1
4.Iparraldea	0,3	37,0

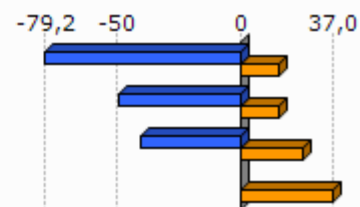

Unit.: %
INSEE, 2009

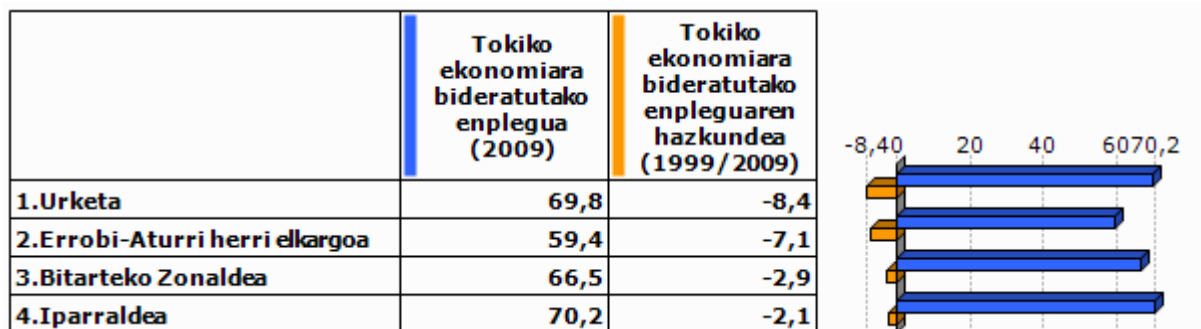

Unit.: %
INSEE, 1999/2009

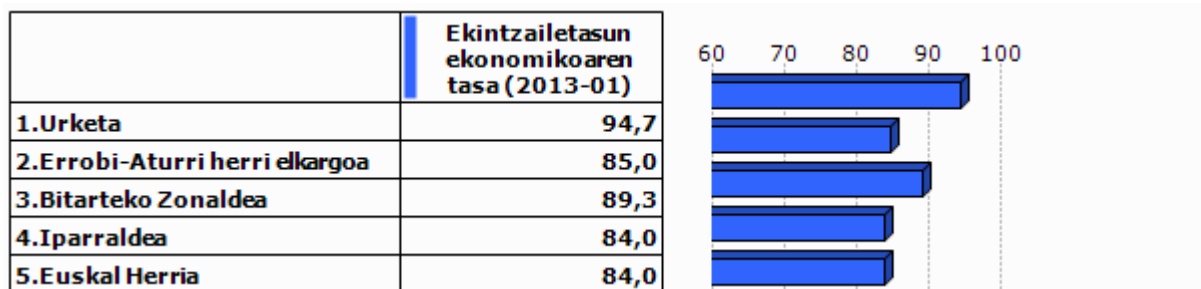

Unit.: %
SIRENE, DIRAE eta CAMERDATA, 2013-01

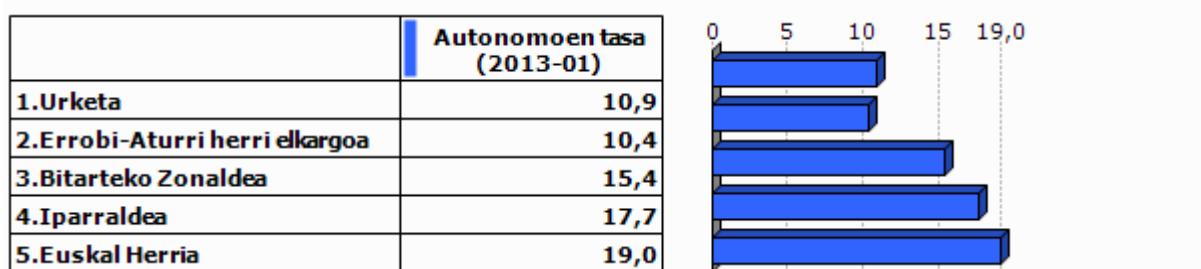

Unit.: %
SIRENE eta Espainiako Enplegu eta Gizarte Segurantzaren Ministerioa. Ekoizpen propioa., 2013-01

3.3 Laborantza

	Ustiategi kopurua (2010)	Ustiategiaren hazkundera (2000/10)
1.Urketa	8	-46
2.Errobi-Aturri herri elkargoa	113	-179
3.Bitarteko Zonaldea	1 465	-835
4.Iparraldea	4 453	-1 415
5.Euskal Herria	37 090	-34 609

Unit.: Kopuru gordina
Frantziako Laborantza, Nekazaritzako Elikagaien eta Basoen Ministerioa eta INE, 2000/10

	Ustiatgien hazkundea (2000/10), (Unit.: %)	Bataz besteko produkzio gordina ustiategiko (2010)
1.Urketa	-85,2	31,5
2.Errobi-Aturri herri elkargoa	-61,3	33,3
3.Bitarteko Zonaldea	-36,3	47,3
4.Iparraldea	-25,6	49,7
5.Euskal Herria	-48,3	

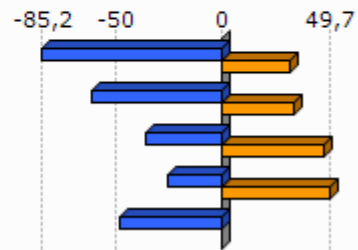

Unit.: K€

Frantziako Laborantza, Nekazaritzako Elikagaien eta Basoen Ministerioa eta INE, 2000/10

Frantziako Laborantza, Nekazaritzako Elikagaien eta Basoen Ministerioa, 2010

	Ustiatgien bataz besteko NAE azalera (2010)	NAE azaleraren hazkundea (2000/10)
1.Urketa	19,4	-50,6
2.Errobi-Aturri herri elkargoa	16,5	-23,7
3.Bitarteko Zonaldea	23,3	-13,5
4.Iparraldea	28,1	-9,6
5.Euskal Herria	23,5	-13,7

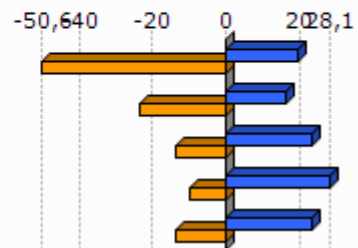

Unit.: Unit.: Ha/ustiategiko; %

Frantziako Laborantza, Nekazaritzako Elikagaien eta Basoen Ministerioa eta INE, 2000/10

	Oinordegabeko 50 urtetik gorako ustiategi-buruak (2010)
1.Urketa	
2.Errobi-Aturri herri elkargoa	30,1
3.Bitarteko Zonaldea	35,6
4.Iparraldea	27,9

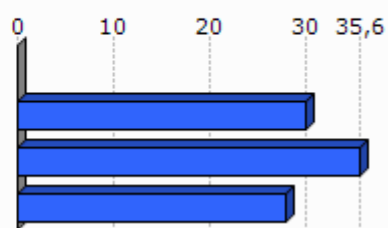

Unit.: %

Frantziako Laborantza, Nekazaritzako Elikagaien eta Basoen Ministerioa, 2010

4. Lurralde antolamendua eta hirigintza

4.1 Lurralde antolamendua

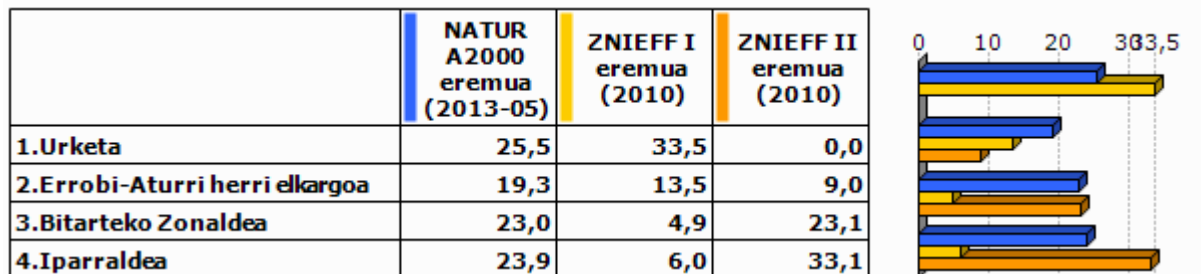

Unit.: %

Frantziako Ekologia, Garapen Iraunkorra eta Energiaren Ministerioa , 2013/05 eta 2010

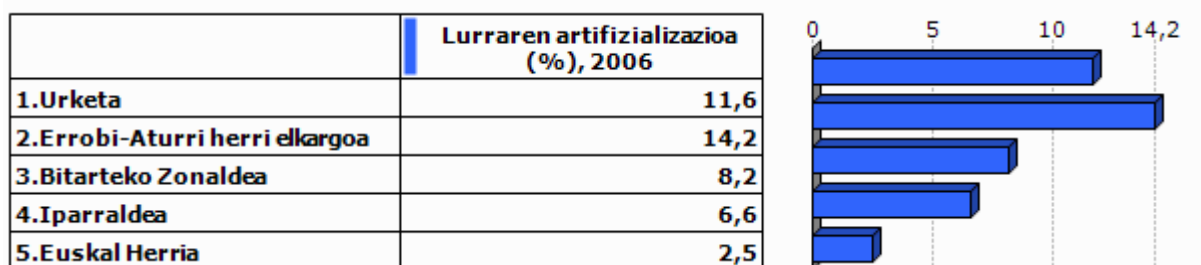

Unit.: %

Corine Land Cover, 2006

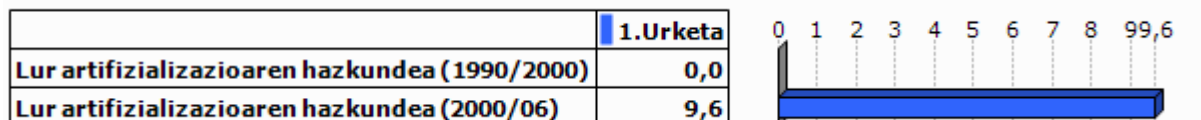

Unit.: %

Corine Land Cover, 1990/2000 eta 2000/2006

	PLHaren presentzia (2011)	Hirigintza arautzeko planen presentzia (2011)	Lurralde Koherentziarako Planen presentzia (SCOT) (2013)
1.Urketa	BAI	PLU (Onartua)	BAI

Unit.: Bai/Ez; presentzia eta tipologia; Bai/Ez

DATAR, 2011

DGALN, 2013

	2. Errobi-Aturri herri elkargoa	3. Bitarteko Zonaldea	4. Iparraldea
Hirigintza dokumenturik gabeko herriak (%), (2011)	0,0	5,7	35,2
Lurralde Koherentziarako Plana duten herriak (%), (2013)	100,0	97,1	33,3
PLHa duten herriak (%), (2011)	100,0	17,1	6,3

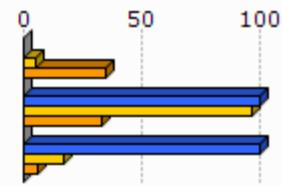

Unit.: %
 DATAR, 2011
 DGALN, 2013

4.2 Hirigintza

	Baimendutako etxebizitza eraikuntzen batz besteko kopurua urtero (2002/07)	Baimendutako etxebizitza eraikuntzen batz besteko kopurua urtero (2008/12)
1. Urketa	29	23
2. Errobi-Aturri herri elkargoa	139	194
3. Bitarteko Zonaldea	873	781
4. Iparraldea	3 223	3 071
5. Euskal Herria	33 607	19 397

Unit.: Kopuru gordina
 Frantziako Ekologia, Garapen Iraunkorra eta Energiaren Ministerioa eta Espainiako Sustapen Ministerioa, 2002/07 eta 2008/2012

	Baimendutako etxebizitza eraikuntzen batz besteko azalera urtero (2002/07)	Baimendutako etxebizitza eraikuntzen batz besteko azalera urtero (2008/12)
1. Urketa	3 145	2 667
2. Errobi-Aturri herri elkargoa	17 328	18 902
3. Bitarteko Zonaldea	101 666	81 105
4. Iparraldea	310 544	275 668
5. Euskal Herria	2 974 544	1 829 868

Unit.: m2
 Frantziako Ekologia, Garapen Iraunkorra eta Energiaren Ministerioa eta Espainiako Sustapen Ministerioa, 2002/07 eta 2008/2012

5. Etxebizitza

	Etxebizitza parkearen hazkundera (1999/2009)	Bigarren etxebizitzien hazkundera (1999/2009)
1.Urketa	31,5	23,4
2.Errobi-Aturri herri elkargoa	33,0	11,4
3.Bitarteko Zonaldea	32,4	48,0
4.Iparraldea	19,0	34,3
5.Euskal Herria	15,7	1,4

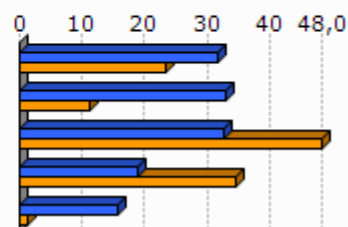

Unit.: %
INSEE eta INE, 1999/2009

	Bigarren etxebizitzien presentzia (2009)	Etxebizitza hutsen presentzia (2009)
1.Urketa	3,5	4,4
2.Errobi-Aturri herri elkargoa	2,8	4,6
3.Bitarteko Zonaldea	10,0	5,5
4.Iparraldea	20,8	4,3
5.Euskal Herria	7,2	8,3

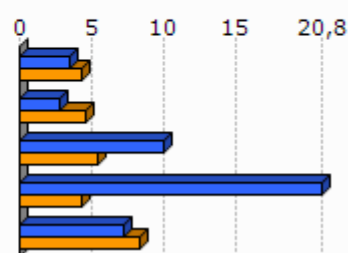

Unit.: %
INSEE eta INE, 2009

	Etxebizitzien batz besteko prezioa (2013)
1.Urketa	2 285
2.Errobi-Aturri herri elkargoa	2 556
3.Bitarteko Zonaldea	2 560
4.Iparraldea	2 024
5.Euskal Herria	2 565

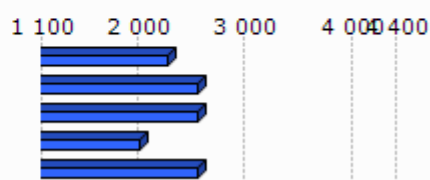

Unit.: €/m²
Ekoizpen propioa, 2013
* Euskal Herria: Zazpi hiriburu eta 25.000 biztanletik gorako udalerrien batz bestekoa.

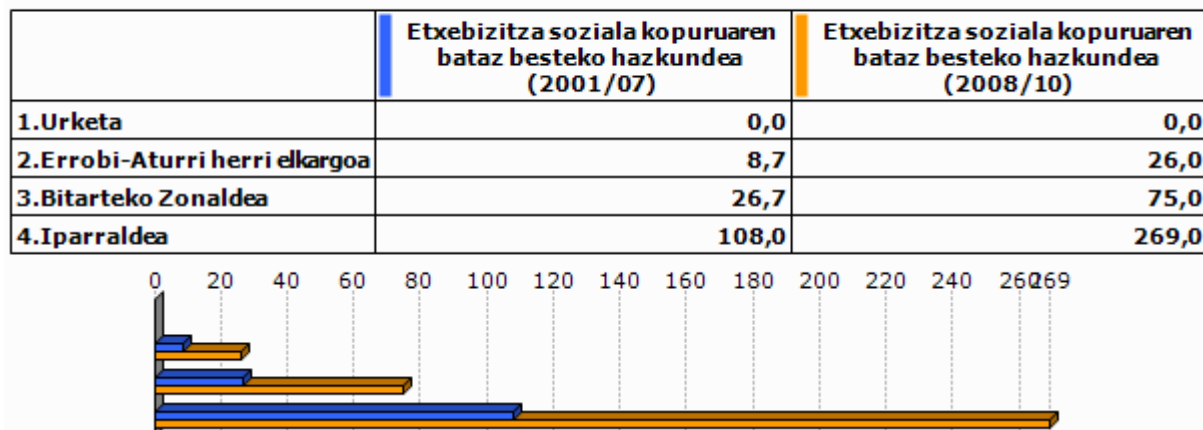

Unit.: %

Lurralde berdintasuna eta etxebizitzaren ministerioa, 2009
Akitaniako DREAL eta INSEE. Ekoizpen propioa., 2009Unit.: urteko batz besteko kopurua
DREAL Aquitaine, 2001/07 eta 2008/2010

6. Azpiegitura eta zerbitzuen irisgarritasuna

	Garraio publikoaren lotura kopurua (2013)
1.Urketa	1,0
2.Erobi-Aturri herri elkargoa	1,5
3.Bitarteko Zonaldea	0,9
4.Iparraldea	0,7

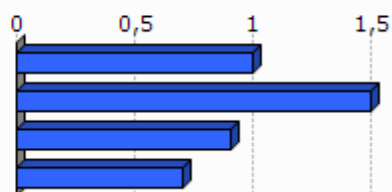

Unit.: Kopuru gordina
Ekoizpen propioa, 2013

	1.Urketa	2.Erobi-Aturri herri elkargoa	3.Bitarteko Zonaldea	4.Iparraldea	5.Euskal Herria
Osasun zentro azpiegitura gertuenera errepide bidezko distantzia (2012)	20,8	9,2	7,0	9,2	2,7
Ospital gertuenera errepide bidezko distantzia (2012)	22,3	12,1	11,8	9,4	2,2
Txikizkako merkataritza gertuenera errepide bidezko distantzia (2012)	0,0	0,0	1,0	2,5	1,3
Janarizko txikizkako merkataritza gertuenera errepide bidezko distantzia (2012)	0,0	0,9	1,3	2,9	2,4
Finantza bulego gertuenera errepide bidezko distantzia (2012)	20,8	9,2	6,6	7,3	3,7

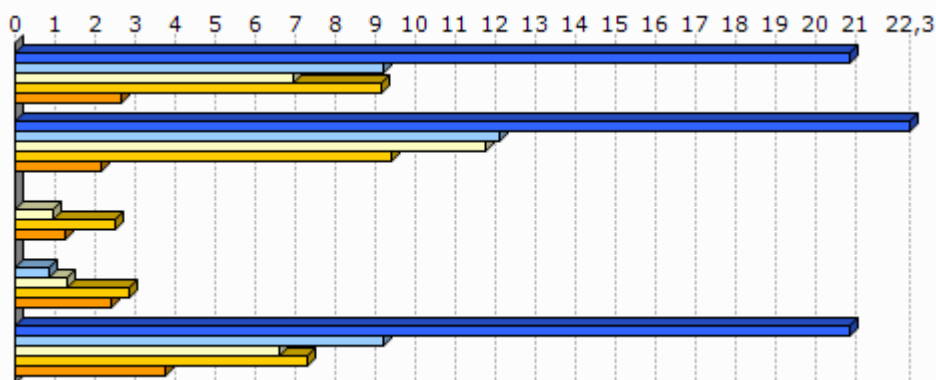

Unit.: Km.

INSEE, Nafarroako Gobernuak, EUSTAT, Nafarroako Datu Espazialen Azpiegitura eta Espainiako Sustapen Ministerioa. Ekoizpen propioa., 2012

INSEE, EUSTAT eta Nafarroako Datu Espazialen Azpiegitura. Ekoizpen propioa., 2012

INSEE, EUSTAT, CAMERDATA eta Espainiako Sustapen Ministerioa. Ekoizpen propioa., 2012

INSEE, EUSTAT, CAMERDATA eta Espainiako Sustapen Ministerioa. Ekoizpen propioa., 2012

INSEE, EUSTAT eta CAMERDATA. Ekoizpen propioa., 2012

7. Tokiko fiskalitate zuzena

	Etxebizitzei ezarritako zerga (TH), (2012)	Eraikitako lurrei ezarritako zerga (TFB), (2012)	Eraiki gabeko lurrei ezarritako zerga (TFNB), (2012)	Enpresei ezarritako zerga (CFE), (2012)
1.Urketa	19,0	11,0	50,0	
2.Errobi-Aturri herri elkargoa	19,0	12,3	39,7	
3.Bitarteko Zonaldea	14,0	10,1	32,6	22,7
4.Iparraldea	14,0	9,3	32,2	22,3
Errobi-Aturri herri elkargoko fiskalitate zuzena	2,4	1,6	4,9	27,5

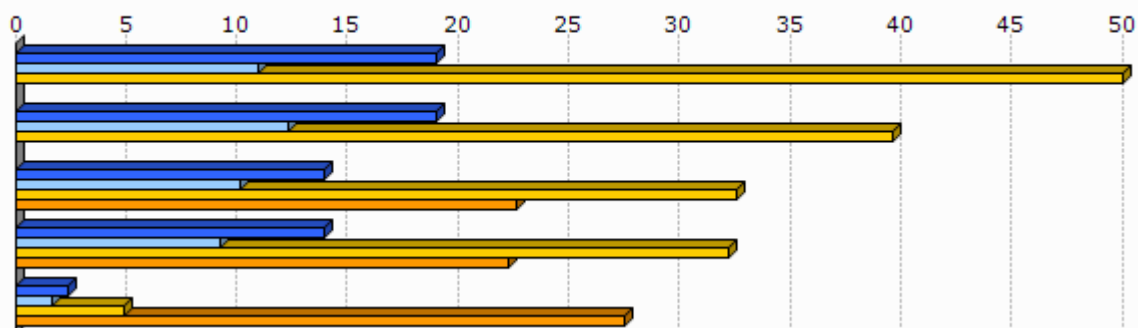

Unit.: %

Kondu publikoen, aurrekontuaren eta estatu erreformaren ministerioa, 2012

	1.Urketa
Eraiki gabeko lurrei ezarritako zergaren urteko batz besteko hazkundera (TFNB) (2008/12)	1,2
Eraikitako lurrei ezarritako zergaren urteko batz besteko hazkundera (TFB) (2008/12)	0,6
Etxebizitzei ezarritako zergaren urteko batz besteko hazkundera (TH) (2008/12)	16,8

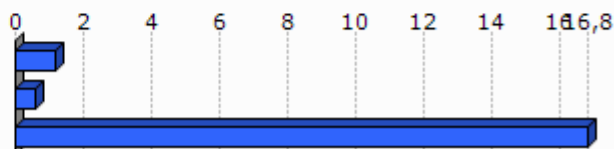

Unit.: %

Kondu publikoen, aurrekontuaren eta estatu erreformaren ministerioa, 2008/12

8. Tokiko nortasuna eta joera politikoa

8.1 Tokiko nortasuna

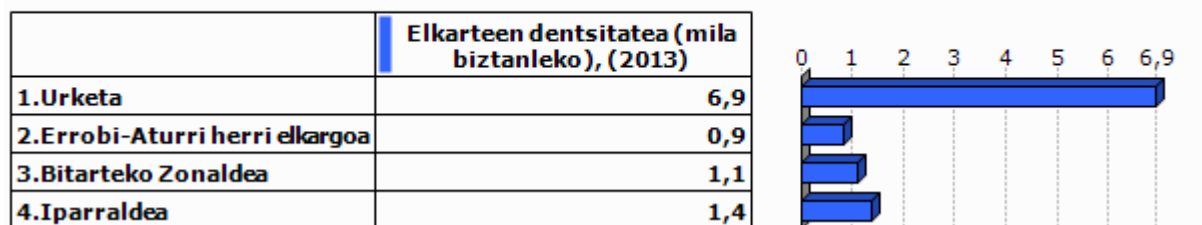

Unit.: ‰
INSEE. Ekoizpen propioa., 2013

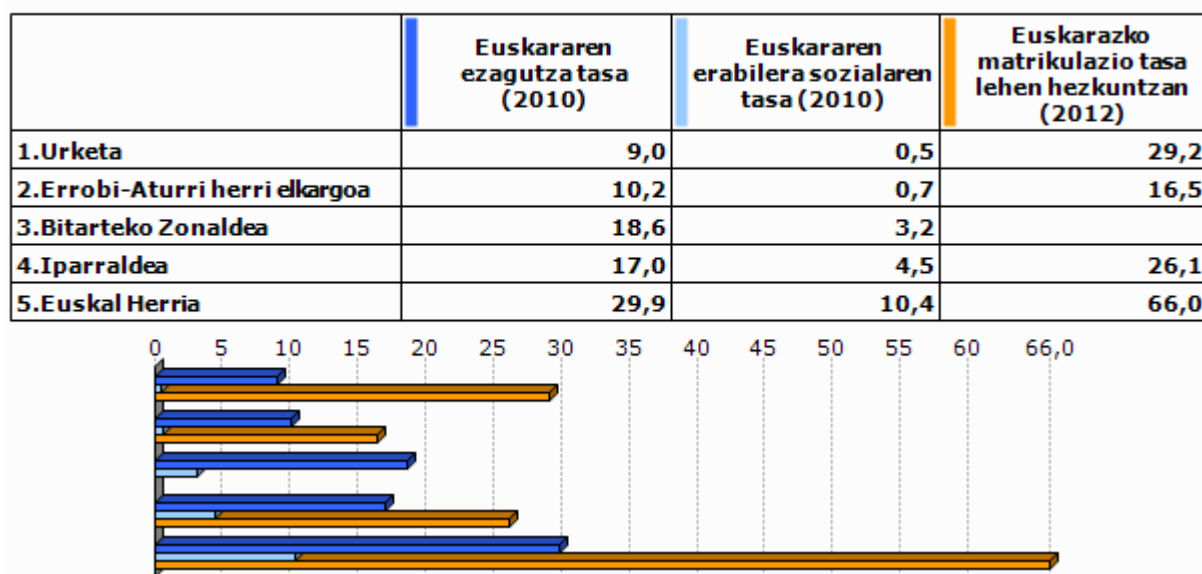

Unit.: ‰
Euskal Herriko Hizkuntza Adierazle Sistema (EAS), INSEE, EUSTAT, INE eta Nafarroako Estatistika Zerbitzua., 2010
Pirinio Atlantikoetako Hezkuntza Nazionalaren Departamentu Zerbitzua, EUSTAT eta Nafarroako Gobernu., 2012

	1.Urketa	2.Errobi-Aturri herri elkargoa	3.Bitarteko Zonaldea	4.Iparaldea	5.Euskal Herria
Euskarazko Haur Hezkuntza-Lehen Hezkuntza azpiegitura gertuenera errepide bidezko distantzia (2012)	20,8	9,3	7,2	12,2	7,4
Haur Hezkuntza-Lehen Hezkuntza azpiegitura gertuenera errepide bidezko distantzia (2012)	0,0	0,0	0,0	0,9	2,3
Euskarazko bigarren hezkuntzako azpiegitura gertuenera errepide bidezko distantzia (2012)	22,3	12,1	12,9	21,2	19,0
Bigarren hezkuntzako azpiegitura gertuenera errepide bidezko distantzia (2012)	20,8	9,2	7,2	6,9	1,6
Euskaltegi gertuenera errepide bidezko distantzia (2012)	13,4	4,6	6,9	9,4	9,7

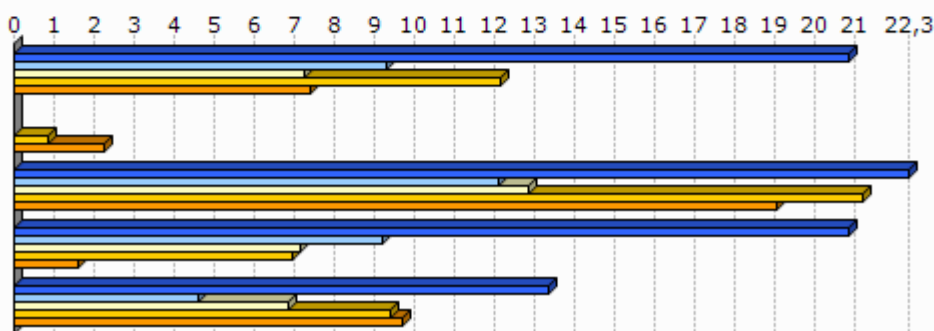

Unit.: Km.

Seaska, INSEE, Nafarroako Gobernua, EUSTAT eta Espainiako Sustapen Ministerioa. Ekoizpen propioa., 2012
 INSEE, Nafarroako Gobernua, EUSTAT, Nafarroako Datu Espazialen Azpiegitura eta Espainiako Sustapen Ministerioa. Ekoizpen propioa., 2012
 INSEE, Nafarroako Gobernua, EUSTAT eta Espainiako Sustapen Ministerioa. Ekoizpen propioa., 2012
 INSEE, EUSTAT eta Nafarroako Datu Espazialen Azpiegitura. Ekoizpen propioa., 2012
 AEK, HABE, IKA eta bilaketa propioa. Ekoizpen propioa., 2012

8.2 Joera politikoa

	2008ko udal hauteskundeetako abstentzio maila
1.Urketa	31,0
2.Errobi-Aturri herri elkargoa	27,3
3.Bitarteko Zonaldea	23,7
4.Iparaldea	30,7

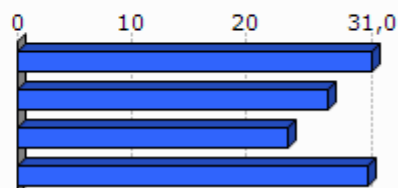

Unit.: %

Frantziako Barne Ministerioa, 2008

	1.Urketa	2.Errobi -Aturri herri elkargoa	3.Bitarteko Zonaldea	4.Iparraldea
Eskualdeko hauteskundeetako abstentzioaren bilakaera (2004/10)	12,5	43,5	39,5	35,1
Legebiltzarreko hauteskundeetako abstentzioaren bilakaera (2007/12)	1,4	7,5	9,2	6,8
Lehendakaritza hauteskundeetako abstentzioaren bilakaera (2007/12)	23,6	41,0	38,0	31,5
Europar legebiltzarreko hauteskundeetako abstentzioaren bilakaera (2004/09)	24,8	-0,4	-2,8	-0,2

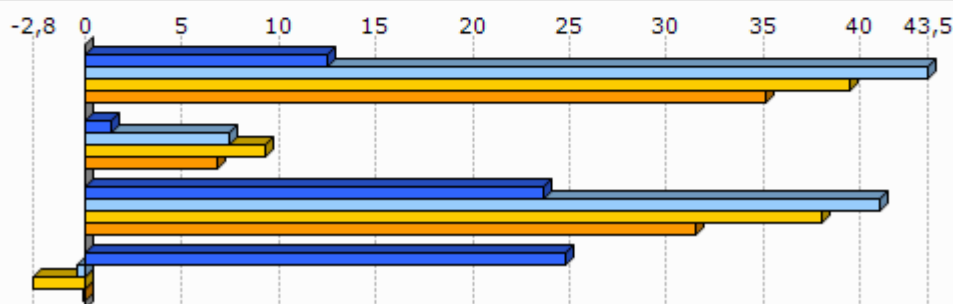

Unit.: %

Frantziako Barne Ministerioa, 2004/12

	Ezker muturreko alderdien hauteskundeen batz besteko presentzia	Ezkerreko alderdien hauteskundeen batz besteko presentzia	Alderdi abertzaleen hauteskundeen batz besteko presentzia	Eskuineko alderdien hauteskundeen batz besteko presentzia	Eskuin muturreko alderdien hauteskundeen batz besteko presentzia
1.Urketa	8,0	36,1	4,1	41,7	6,6

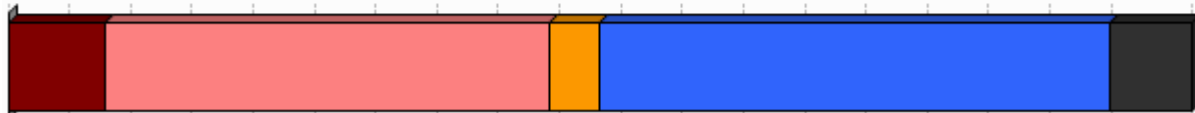

Unit.: %

Frantziako Barne Ministerioa. Ekoizpen propioa., 2008/12

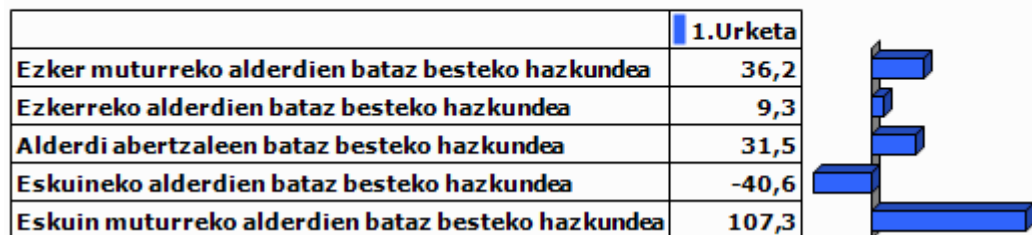

Unit.: %

Frantziako Barne Ministerioa. Ekoizpen propioa., 2001/12

9.0 harrak

GAZTEEN ETA EMAKUMEZKO GAZTEEN IRAUTE TASA

Gazteen iraute tasak eta emakumezko gazteen iraute tasak azken hamarkadako gazte kopuruaren hazkundera neurtzen dute. 1999 urteko 10 eta 19 urte bitarteko (emakumezko) gazteen kopurua 2009 urteko 20 eta 29 urte bitarteko (emakumezko) gazteen kopuruarekin alderatuz ekoizturiko adierazlea da, kasu bietan. Saldo positiboak zein negatiboak (emakumezko) gazteen erakartzea zein ihesa aditzera ematen digute.

LANGABEZIA

Enplegu bulegoetan langabetu gisa (A kategoria, Pôle emploi-ren sailkapenaren arabera) erregistraturiko pertsona kopurua aditzera ematen du.

Enplegua sustatzeko instituzioetan langabetu gisa erregistratzeko bi arrazoi erakusten dira hemen:

- Lan kaleratzeagatik: Arrazoi ezberdinetatik eratorri daitekeen egoera.
- Lan kontratu bukaeragatik: Epe mugatuko kontratu baten amaiera dela medio.

Badira langabetu gisa erregistratua egoteko egoera mota gehiago, hala nola, dimisioak eta lehenengo aldiz lan merkatura gerturatzen direnak, baina ez ditugu txostenean erantsi langabetu kopuru txikiak barnebiltzen baitituzte.

FORMAZIOA

Gizartearen formazioa INSEEren sailkapenean oinarritua dago baina hemen zabalago lantzen da. Ondorioz, 15 urtetik gorako jendetzak lortutako maila altueneko diploma aztertzen da hurrengo taulan ageri den baliokidetzen arabera:

GAINDEGIAko nomenklatura	INSEE ko nomenklatura
Diploma profesionalik gabeko biztanleria (% 15+ urte)	Pas de scolarité Aucun diplôme mais scolarité jusqu'en école primaire ou au collège Aucun diplôme mais scolarité au-delà du collège
Diploma gorenatzat, teknikalari diploma oinarritzkoa duen biztanleria (% 15+ urte)	Certificat c'études primaires BEPC, brevet élémentaire, brevet des collèges Certificat c'aptitudes professionnelles, brevet de compagnon Brevet d'études professionnelles
Diploma gorenatza, batxilergoa duen biztanleria (% 15+ urte)	Baccalauréat général, brevet supérieur Bac technologique ou professionnel, brevet professionnel ou de technicien, BEC, BEI, BEH, capacité en droit
Diploma gorenatza, goi mailako ikasketetako diploma duen biztanleria (% 15+ urte)	Diplôme universitaire de 1er cycle, BTS, DUT, diplôme des professions sociales ou de santé, d'infirmière(ier) Diplôme universitaire de 2ème ou 3ème cycle (y compris médecine, pharmacie, dentaire), diplôme d'ingénieur, d'une grande école, doctorat, etc.

ERRENTA

INSEEk udalerrri mailan errentaren datuak udalerrri handientzat soilik argitaratzen ditu sekretu estatistikoa dela medio. Hori dela eta, maiz ez dago udalerrri mailako daturik tauletan.

Kontsumo Unitatea (KU)

Errentaren inguruko datuak *Kontsumo Unitatearen* (Unité de Consommation–UC) arabera ageri dira.

Kontsumo Unitatea Ekonomi Lankidetzaren eta Garapenerako Erakundeak (ELGE) definitutako koefiziente batzuen arabera etxalde bakoitzean diren pertsonen kontsumoaren ponderazioz sortutako unitatea da. Koefiziente horiek honakoak dira:

- 1: etxaldeko lehen helduarentzat
- 0.5: hamalau urtetik gorako beste pertsonentzat
- 0.3: hamalau urtetik beherako haurrentzat

Errentaren datuak *Kontsumo Unitatearen* arabera ematearen helburua etxaldeen arteko konposizio desorekak neutralizatzea da.

Mediana, dezilak eta errenta dezilen arteko distantzia

Errenta mediana eta errentaren lehen eta bederatzigarren dezila ageri da tauletan. Medianak errentaren arabera tamaina bereko bi multzotan banatzen du populazioa eta dezilek hamar zatitan banatzen dute. Lehen errenta dezilak errenta apalenak aditzera ematen ditu. Errenta dezilen arteko distantziak errenta banaketa desorekatuaren maila neurtzen du.

Errentaren jatorria

Errentaren jatorri posibleak lau dira:

- Lan sariak
- Diru laguntzak: erretiroen diru sartzak, pentsioak...
- Etekinak: horiek dira profesio liberalen diru sartzak
- Besteak (gehienbat ondasuneko diru sartzak): ondasunei esker egindako diru sartzak

ADINEKOAK

- Adinekoen bakartasun maila

Etxean bakarrik bizi den 65 urtetik gorako biztanleria kopurua aditzera ematen du, adin horretako ehun biztanleko.

- Zaharren menpekotasun indizea

65 urtetik gorako biztanleria kopurua aditzera ematen du, hauetaz arduratzeko adinean (15 eta 64 urte bitartean) dagoen ehun biztanleko.

GURASO BAKARREKO FAMILIAK

Familiaren definizioa

- Familia bat: Gutxienez etxalde batean bi pertsonen osatutako nukleo bat da. Honakoak dira aukerak:
 - bikote bat (eta bere haurrak baldin badira)
 - heldu bakar bat bere haurr(ar)ekin
- Familia baten seme/alabak: Pertsona bat familia baten seme edo alaba gisa aintzat hartzeko bikotekide gabe eta etxaldean haur propiorik gabe (baldin baditu) bizi behar da.

Guraso bakarreko familiak

Soilik 65 urte arteko guraso bakarreko familia monoparentalak aintzat hartu ditugu haurren zaintza eta erantzukizunerako zailtasunak izan ditzaketen familia unitateak kuantifikatzeko asmoz. Horrela, guraso bakarreko familietan non zaintza eta erantzukizunak kontrako norabidean izan daitezkeen alboratu ditugu.

JARDUERA EKONOMIKOA

Establezimenduen bertakotze tasa

Establezimenduen bertakotze tasak udalerriko establezimendu guztien artean egoitza nagusia Euskal Herrian dutenen ehunekoa aditzera ematen du.

Tokiko ekonomiara bideratutako enplegua

Ondasun eta zerbitzuen ekoizpenerako maila lokalean aurrera eramaten diren jarduerak dira eta hauen helburua tokiko biztanleen beharrak asetzear datza, izan bertakoa nahiz turista. Guztizko enpleguan tokiko ekonomiara bideratutako enpleguaren ehunekoa adierazten da.

Ekintzailetasun ekonomikoaren tasa

Ekintzailetasun ekonomikoaren tasak udalerriko establezimendu guztien artean egoitza nagusia udalerrian bertan dutenen ehunekoa aditzera ematen du

Biztanleria aktiboaren egituraren indizea

Biztanleria aktiboaren egituraren indizeak 15 eta 39 urte bitarteko ehun biztanle aktiboko 40 eta 64 urte bitarteko biztanle aktibo kopurua esaten digu. Biztanleria aktiboaren egituraren zahartze maila neurtzeko adierazlea da.

TOKIKO FISKALITATE ZUZENA**CFE**

Enpresei doakien zerga *Cotisation Foncière des Entreprises (CFE)* delakoa 2010 urtean ezarritako zerga da.

Herri elkargoen tokiko fiskalitate zuzena

Herri elkargoentzat, bi informazio ezarriak izan dira:

- Lehena, herri elkargoko lurraldean diren udalerrien zergaren bataz bestekoa, herriko etxeak finkatzen duen tasa herri elkargoko testuinguruan ikusteko.
- Bestea, herri elkargoak berak ezartzen duen zerga, informazio gehigarri bezala jarria ageri dena.

HAUTESKUNDEAK**Aintzat harturiko hauteskundeak**

Udalerrri mailako joera politikoaren azterketarako hauteskunde ezberdinetan lehen itzuliko emaitzak baliatuak izan dira. Horretarako, aniztasun politiko zabala erakusten duten hauteskundeak aintzat hartu dira. Hauteskunde mota bakoitzean izandako bilakaeraren neurketarako hauteskunde mota bakoitzeko azken bi deialdiak kontutan hartu dira.

Hona erabiliak izan diren hauteskundeak:

2001eko Udal hauteskunde lehen itzulia	2008ko Udal hauteskunde lehen itzulia
2007ko legebiltzarreko hauteskunde lehen itzulia	2012ko Legebiltzarreko hauteskunde lehen itzulia
2004ko Europar legebiltzarreko hauteskunde lehen itzulia	2009ko Europar legebiltzarreko hauteskunde lehen itzulia

Udalerrriko hauteskunde kasuan, soilik 3.500 biztanletik gorako udalerrien emaitzak kontutan izan dira kopuru horren azpitik diren udalerrietan Frantziako hauteskunde sisteman indarrean den "panachage" delakoak ezinezkoa egiten baitu hautagaiak blokeen sailkapenetan txertatzea.

Alderdien sailkapena

Hauteskundeetan aurkezturiko hautagai zein alderdiak bost bloke handietan sailkatu ditugu joera politikoaren izaera zein honen bilakaera modu sintetikoan laburbiltzeko. Hurrengo taulan bost bloke horietan barnebildutako hautagaitzak zehaztuak dira eta ondoan hauteskunde bakoitzean hauentzat Frantziako Barne Ministerioak darabiltzan nomenklatura ageri da. ECO izen generikoa dutenak talde ezberdinetan banatuak izaten ahal dira hautagaiaren iritzi politikoaren arabera.

KODEA		IZENA	UDAL01	UDAL08	LEGISL07	LEGISL12	EUROP04	EUROP09
Ezker muturra	Ezker antikapitalista / komunista	Liste d'extrême-gauche	LXG	LEXG		EXG	LXG	LEXG
		LCR/FO/NPA			EXG			
		Liste du Parti Communiste			COM		LPC	
		Lutte Ouvrière			EXG			
		Liste du PCF et du Parti de gauche						LCOP
		Parti de Gauche						
Ezkerra	Beste	Eric Pététin				ECO		
	Ekologistak	Liste Europe Ecologie les Verts			VEC	VEC		
		Liste des Verts	LVE				LVE	LVEC
		Patit de la Nation Occitana			ECO			
	Ezker liberala	Liste du Parti socialiste		LSOC	SOC	SOC	LPS	LSOC
	Ezker zentristak	Parti Radical de Gauche						
Abertzaleak	Abertzaleak	Liste Union de la Gauche		LUG				
		Liste divers gauche	LDG	LDVG		DVG		LDVG
		Liste de Gauche	LGA					
Eskuina	Besteak	Liste régionaliste (EHBAI, EHA, EAJ-PNB, ...)	LRG	LREG	REG	REG	LRG	LREG
		Autre liste				AUT		LAUT
		Alliance écologique indépendante				ECO		
		MHAN			ECO			
	Zentrista kontserbadorea	Liste Divers		LDV			LDV	
	Eskuineko zentristak	Liste Chasse-Pêche-Nature et Traditions			CPNT		LCP	
		Liste centre-MoDem		LCMD	UDFD			LCMD
		Liste le centre pour la france				CEN		
	Eskuineko bestak	Liste UDF					LUDF	
		Liste divers droite	LDD	LDVD	DIV	DVD	LDD	LDVD
Liste de droite		LDR						
Parti Radical Valoisien					PRV			
Zentristak eta eskuin liberala	Liste Majorité-Centristes		LMC					
	Majorité-Nouveau Centre							
Eskuin liberala	Liste de la majorité présidentielle (UMP)		LMAJ	UMP	UMP	LUMF	LMAJ	
Eskuin muturra	Eskuin muturra	Liste du Front national			FN	FN	LFN	LFN
		Liste d'extrême-droite					LXD	LEXD

Hauteskunde emaitzen kalkulua

Bloke bakoitzeko bozka kopurua zenbatua izan da hauteskunde guztietan eta bakoitzaren pisua ehunekotan kalkulatu da (guztizko bozkekiko). Hortik bi operazio egin dira:

- Bloke bakoitzak hauteskunde mota bakoitzeko azken hauteskundeetan izandako bozka ehunekoen batz bestekoa. Hauteskunde horiek honakoak dira: 2008 urteko udal hauteskundeak, 2012 urteko Frantziako Legebiltzarreko hauteskundeak eta 2009 urteko Europar Legebiltzarreko hauteskundeak.

- Bestalde, bloke bakoitzak aurreko hauteskunde mota bakoitzeko izandako presentziaren hazkundera kalkulatu izan da. Azkenik, hazkunde horien bataz bestekoa kalkulatu izan da.

10.E

ranskina: Adierazle zerrenda

Biztanleria osoa (p. munic.)
Biztanleriaren hazkundera (p. munic.) 2006/09
Biztanleriaren hazkundera (p. munic.) 1999/2009
Amatasun indizea
Bizitza proiektuak garatzeko adinekoren iraute eta erakargarritasun tasa
Friz indizea
Zahartze indizea
Emakumezkotasun indizea (15-64)
Jarduera tasa
Emakumezkoen jarduera tasa
Biztanleria aktiboaren hazkundera (1999/2009)
Langabetu kopurua
Langabetuen hazkundera (2007/11)
Emakumezko langabetuak, langabetu guztiekiko
50 eta + urteko langabetuak, langabetu guztiekiko
50 eta + urteko langabetuen hazkundera (2007/11)
Lan-kaleraketagatik langabezia egoeran
Kontratu amaieragatik langabezia egoeran
Laborari aktiboaren presentzia
Laborari aktiboaren hazkundera (1999/2009)
Enpresa buru, artisau eta merkatari aktiboaren presentzia
Enpresa buru, artisau eta merkatari aktiboaren hazkundera (1999/2009)
Kudeatzaile eta lanbide intelektuak aktiboaren presentzia
Kudeatzaile eta lanbide intelektuak aktiboaren hazkundera (1999/2009)
Tarteko lanbideak aktiboaren presentzia
Tarteko lanbideak aktiboaren hazkundera (1999/2009)
Enpleguak aktiboaren presentzia
Enpleguak aktiboaren hazkundera (1999/2009)
Langileak aktiboaren presentzia
Langileak aktiboaren hazkundera (1999/2009)
Diploma profesionalik gabeko biztanleriaren presentzia
Teknikalari diploma oinarrikoa duen biztanleriaren presentzia
Batxilergoa duen biztanleriaren presentzia
Goi mailako ikasketetako diploma duen biztanleriaren presentzia
Errenta mediana (kontsumo unitateko)
Errentaren lehen dezila (kontsumo unitateko)
Errentaren bederatzigarren dezila (kontsumo unitateko)
Errenta dezilen arteko distantzia (kontsumo unitateko)
Lan-sariak guztizko errentan
Diru laguntzak guztizko errentan
Etekinak guztizko errentan
Besteak (gehienbat ondasuneko diru sartzak) guztizko errentan
Bataz besteko lan-saria orduko (denb. osoko lanaldian)
Emakumezkoen lan-saria gizonenakiko (denb. osoko lanaldian)
Bataz besteko lan sariaren hazkundera (denb. osoko lanaldian)
Gazteen iraute tasa
Emakumezko gazteen iraute tasa
Gazte langabetuak (<25 urte) langabetu guztiekiko
Gazte langabetuen hazkundera (<25 urte)
Gizonezko gazteen (18-25) bataz besteko lan-saria orduko (denb. osoko lanaldian)
Emakumezko gazteen (18-25) bataz besteko lan-saria orduko (denb. osoko lanaldian)

65 urtetik gorako biztanleak etxean bakarrik
75 urtetik gorako biztanleak etxean bakarrik
Adineko biztanleen bakartasun maila (>65 urte)
Zaharren menpekotasun indizea
Guraso bakarreko (<65 urte) familia nuklearrak
Guraso bakarreko (<65 urte) familia nuklearren proportzioa
Guraso bakarreko (<65 urte) familia nuklearren emakumezotasuna
Guraso bakarreko haur kopurua (0-24 urte bitartean)
Guraso bakarreko haur kopuruaren proportzioa (0-24 urte bitartean)
Establezimendu kopurua
Lehen sektoreko establezimenduen proportzioa
Industria sektoreko establezimenduen proportzioa
Eraikuntza sektoreko establezimenduen proportzioa
Zerbitzuen sektoreko establezimenduen proportzioa
Establezimenduen bertakotutze tasa
Jarduera industrialeko teknologia maila handia
Jarduera industrialeko teknologia maila ertain-handia
Jarduera industrialeko teknologia maila ertain-txikia
Jarduera industrialeko teknologia maila txikia
Biztanleria aktiboaren egituraren indizea
Hurrengo hamarkadan erretiroa hartu behar duen langilegoa
Udalerrian bizi diren landunak, udalerriko lanpostuekiko
Udalerrian bizi eta lan egiten duten landunak, udalerriko landunekiko
Tokiko ekonomiara bideratutako enplegua
Tokiko ekonomiara bideratutako enpleguaren hazkundea (1999/2009)
Ekintzailetasun ekonomikoaren tasa
Autonomoen tasa
Ustiategi kopurua
Ustiategien hazkunde gordina (2000/10)
Ustiategien hazkundea (2000/10)
Ustiategien batz besteko NAE azalera
NAE azaleraren hazkundea (2000/10)
Batz besteko produkzio gordina ustiategiko
Oinordegabeko 50 urtetik gorako ustiategi-buruak
NATURA 2000 eremua
ZNIEFF I eremua
ZNIEFF II eremua
Lurraren artifizializazioa
Lur artifizializazioaren hazkundea (2000/06)
Lur artifizializazioaren hazkundea (1990/2000)
PLHaren presentzia
PLHa duten herriak (%)
Hirigintza arautzeko planen presentzia
Hirigintza dokumenturik gabeko herriak (%)
Lurralde Koherentziarako Planen presentzia (SCOT)
Lurralde Koherentziarako Plana duten herriak (%)
Baimendutako etxebizitza eraikuntzen batz besteko kopurua urtero (2002/07)
Baimendutako etxebizitza eraikuntzen batz besteko kopurua urtero (2008/12)
Baimendutako etxebizitza eraikuntzen batz besteko azalera urtero (2002/07)
Baimendutako etxebizitza eraikuntzen batz besteko azalera urtero (2008/12)
Etxebizitza parkearen hazkundea (1999/2009)
Bigarren etxebizitzaren hazkundea (1999/2009)
Bigarren etxebizitzaren presentzia
Etxebizitza hutsen presentzia

Etxebizitzen batz besteko prezioa
Etxebizitza sozialen tasa (datu ofiziala)
Etxebizitza sozialen tasa (guztizko etxebizitza parkearekiko)
Etxebizitza soziala kopuruaren batz besteko hazkundera (2001/07)
Etxebizitza soziala kopuruaren batz besteko hazkundera (2008/10)
Garraio publikoaren lotura kopurua
Osasun zentro azpiegitura gertuenera errepide bidezko distantzia
Ospital gertuenera errepide bidezko distantzia
Txikizkako merkataritza gertuenera errepide bidezko distantzia
Janarizko txikizkako merkataritza gertuenera errepide bidezko distantzia
Finantza bulego gertuenera errepide bidezko distantzia
Etxebizitzei ezarritako zerga (TH)
Etxebizitzei ezarritako zergaren urteko batz besteko hazkundera (TH) (2008/12)
Eraikitako lurrei ezarritako zerga (TFB)
Eraikitako lurrei ezarritako zergaren urteko batz besteko hazkundera (TFB) (2008/12)
Eraiki gabeko lurrei ezarritako zerga (TFNB)
Eraiki gabeko lurrei ezarritako zergaren urteko batz besteko hazkundera (TFNB) (2008/12)
Enpresei ezarritako zerga (CFE)
Elkarteen dentsitatea (mila biztanleko)
Euskararen ezagutza tasa
Euskararen erabilera sozialaren tasa
Euskarazko matrikulazio tasa lehen hezkuntzan
Euskarazko Haur Hezkuntza-Lehen Hezkuntza azpiegitura gertuenera errepide bidezko distantzia
Haur Hezkuntza-Lehen Hezkuntza azpiegitura gertuenera errepide bidezko distantzia
Euskarazko bigarren hezkuntzako azpiegitura gertuenera errepide bidezko distantzia
Bigarren hezkuntzako azpiegitura gertuenera errepide bidezko distantzia
Euskaltegi gertuenera errepide bidezko distantzia
2008ko udal hauteskundeetako abstentzio maila
Eskualdeko hauteskundeetako abstentzioaren bilakaera (2004/10)
Legebiltzarreko hauteskundeetako abstentzioaren bilakaera (2007/12)
Lehendakaritza hauteskundeetako abstentzioaren bilakaera (2007/12)
Europar legebiltzarreko hauteskundeetako abstentzioaren bilakaera (2004/09)
Ezker muturreko alderdien hauteskundeen batz besteko presentzia
Ezkerreko alderdien hauteskundeen batz besteko presentzia
Alderdi abertzaleen hauteskundeen batz besteko presentzia
Eskuineko alderdien hauteskundeen batz besteko presentzia
Eskuin muturreko alderdien hauteskundeen batz besteko presentzia
Ezker muturreko alderdien batz besteko hazkundera
Ezkerreko alderdien batz besteko hazkundera
Alderdi abertzaleen batz besteko hazkundera
Eskuineko alderdien batz besteko hazkundera
Eskuin muturreko alderdien batz besteko hazkundera

11.U

dalerriko oharrak

	1.Urketa
Langabetuen hazkundera (2007/11)	
Emakumezko langabetuak, langabetu guztiekiko	
50 eta + urteko langabetuak, langabetu guztiekiko	
50 eta + urteko langabetuen hazkundera (2007/11)	
Lan-kaleraketatik langabezia egoeran	
Kontratu amaieratik langabezia egoeran	
Laborari aktiboen hazkundera (1999/2009)	1999 urtean ez zegoen mota horretako KSPdun landunik
Enpresa buru, artisau eta merkatari aktiboen hazkundera (1999/2009)	
Kudeatzaile eta lanbide intelektualak aktiboen hazkundera (1999/2009)	
Tarteko lanbideak aktiboen hazkundera (1999/2009)	
Enplegatuak aktiboen hazkundera (1999/2009)	
Langileak aktiboen hazkundera (1999/2009)	
Gazteen iraute tasa (10-19 urte)	
Emakumezko gazteen iraute tasa	
Gazte langabetuak (<25 urte) langabetu guztiekiko	
Gazte langabetuen hazkundera (<25 urte)	
Guraso bakarreko (<65 urte) familia nuklearren emakumezko tasa	
Jarduera industrialeko teknologia maila handia	
Jarduera industrialeko teknologia maila ertain-handia	
Jarduera industrialeko teknologia maila ertain-txikia	
Jarduera industrialeko teknologia maila txikia	
Ustiategi kopurua	
Oinordegabeko 50 urtetik gorako ustiategi-buruak	Sekretu estatistikoa
Lur artifizializazioaren hazkundera (2000/06)	
Lur artifizializazioaren hazkundera (1990/2000)	
Etxebizitzaren batz besteko prezioa	

12.Herri elkargoko oharrak

	50 eta + urteko langabetuen hazkundera (2007/11)	Gazte langabetuen hazkundera (<25 urte)
2. Errobi-Aturri herri elkargoa		

Sustatzailea: GAINDEGIA



Ipar Euskal Herriko udalerriak, aldagai sozio ekonomikoen arabera 2013

Egileak

Txomin Poveda eta Asier Otxoa de Retana

URRUÑA

AURKIBIDEA

1. Demografia
2. Gizarte errealitatea eta bizi baldintzak
3. Jarduera ekonomikoa
4. Lurralde antolamendua eta hirigintza
5. Etxebizitza
6. Azpiegiturak eta zerbitzuen irisgarritasuna
7. Tokiko fiskalitate zuzena
8. Tokiko nortasuna eta joera politikoa
9. Oharrak
10. Eranskinak: Adierazle zerrenda
11. Udalerrri oharrak
12. Herri elkargoko oharrak

1. Demografia

1.1 Biztanleria lurraldean

	1.Urruña	2.Hego Lapurdiko Hirigunea	3.Kostaldea	4.Iparraldea	5.Euskal Herria
Biztanleria osoa (p. munic.)	8 673	63 014	168 398	289 543	3 127 326

Unit.: Kopuru gordina
INSEE eta INE

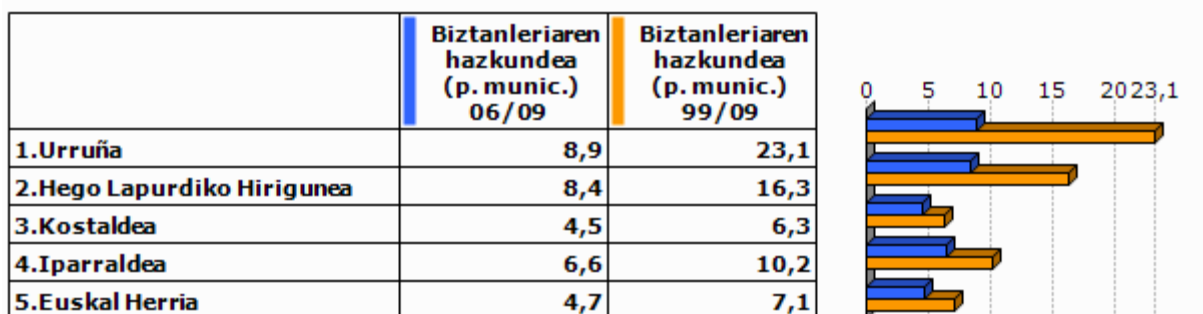

Unit.: %
INSEE eta INE, 2006/2009 eta 1999/2009

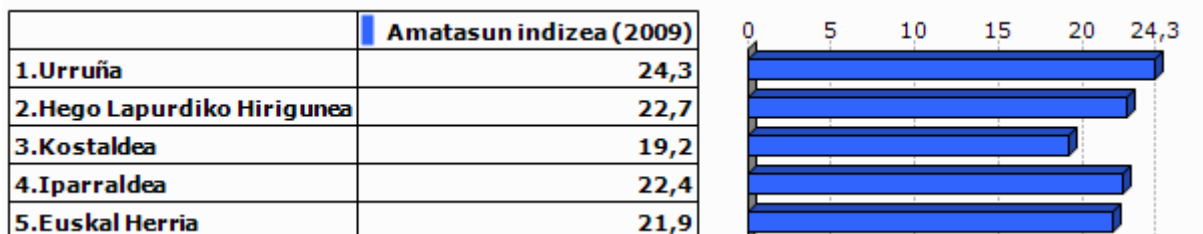

Unit.: %
INSEE eta INE, 2009



Unit.: %
INSEE eta INE. Ekoizpen propioa., 1999/2009

1.2 Biztanleriaren egitura

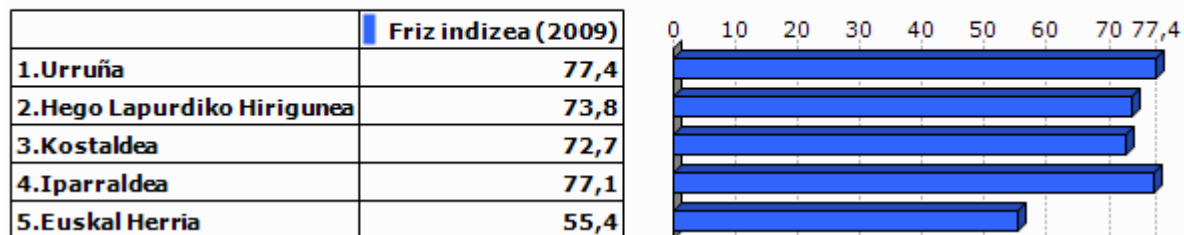

Unit.: %
INSEE eta INE, 2009

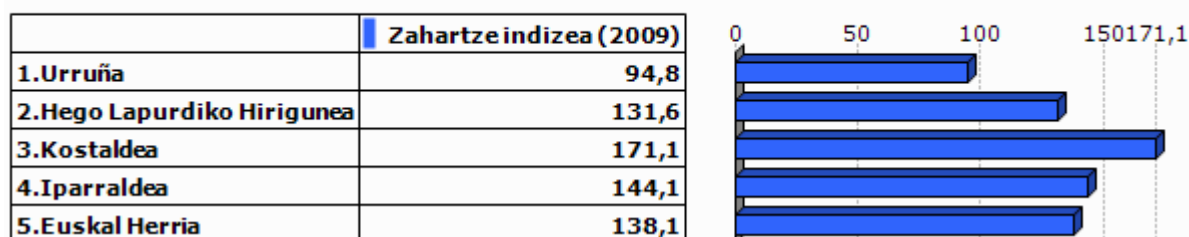

Unit.: %
INSEE eta INE, 2009

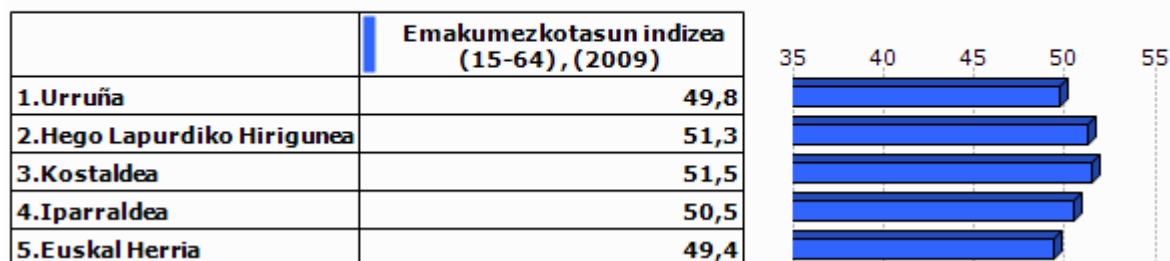

Unit.: %
INSEE eta INE, 2009

2.Gizarte errealitatea eta bizi baldintzak

2.1 Jarduera eta enplegua

	Jarduera tasa (2009)	Emakumezkoen jarduera tasa (2009)
1.Urruñia	72,6	69,1
2.Hego Lapurdiko Hirigunea	72,2	68,9
3.Kostaldea	70,5	67,5
4.Iparraldea	71,7	68,9
5.Euskal Herria	72,9	67,0

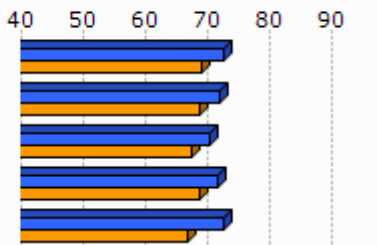

Unit.: %
INSEE eta INE, 2009

	Biztanleria aktiboaren hazkundera (1999/2009)
1.Urruñia	23,3
2.Hego Lapurdiko Hirigunea	21,9
3.Kostaldea	9,1
4.Iparraldea	13,0
5.Euskal Herria	13,8

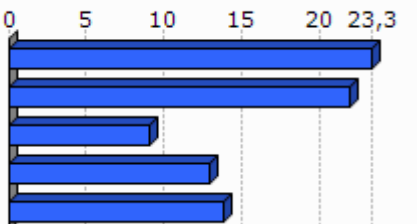

Unit.: %
INSEE eta INE, 1999/2009

2.2 Langabezia

	1.Urruñia	2.Hego Lapurdiko Hirigunea	3.Kostaldea	4.Iparraldea	5.Euskal Herria
Langabetu kopurua (2011)	370	2 970	8 867	12 479	201 708

Unit.: Kopuru gordina
Pôle emploi eta Espainiako Enplegu eta Gizarte Segurantza Ministerioa, 2011

	Langabetuen hazkundera (2007/11)
1.Urruñia	60,9
2.Hego Lapurdiko Hirigunea	56,2
3.Kostaldea	40,3
4.Iparraldea	43,9
5.Euskal Herria	92,1

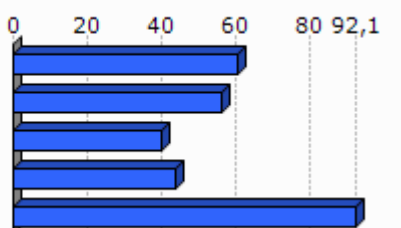

Unit.: %
Pôle emploi eta Espainiako Enplegu eta Gizarte Segurantza Ministerioa, 2007/2011

	Emakumezko langabetuak, langabetu guztiekiko (2011)
1.Urruña	53,2
2.Hego Lapurdiko Hirigunea	52,1
3.Kostaldea	48,9
4.Iparraldea	48,8
5.Euskal Herria	50,7

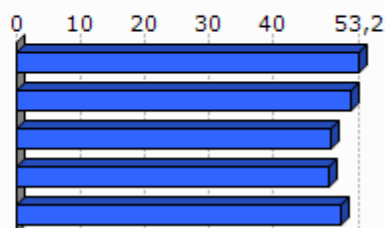

Unit.: %

Pöle emloi eta Espainiako Enplegu eta Gizarte Segurantzza Ministerioa, 2011

	50 eta + urteko langabetuak, langabetu guztiekiko (2011)	50 eta + urteko langabetuen hazkundera (2007/11)
1.Urruña	18,9	169,2
2.Hego Lapurdiko Hirigunea	18,3	104,5
3.Kostaldea	18,6	78,2
4.Iparraldea	18,3	85,8
5.Euskal Herria	38,8	86,1

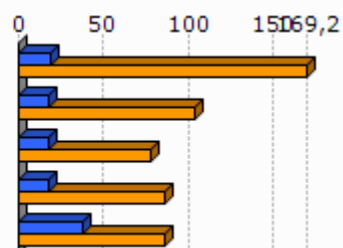

Unit.: %

Pöle emloi eta Espainiako Enplegu eta Gizarte Segurantzza Ministerioa, 2007/2011

	Lan-kalera ketagatik langabezia egoeran (2011)	Kontratu amaieragatik langabezia egoeran (2011)
1.Urruña	28,7	65,6
2.Hego Lapurdiko Hirigunea	23,8	68,8
3.Kostaldea	25,4	65,4
4.Iparraldea	25,2	66,3

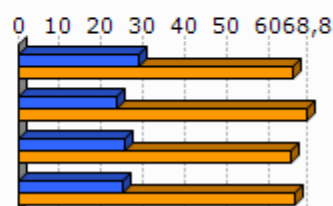

Unit.: %

Pöle emloi, 2011

2.3 Katgoria Sozio-Profesionala eta formazio maila

	Laborari aktiboen presentzia (2009)	Laborari aktiboen hazkundera (1999/2009)
1.Urruña	0,8	-46,6
2.Hego Lapurdiko Hirigunea	0,8	-41,7
3.Kostaldea	0,3	-11,9
4.Iparraldea	3,2	-23,7

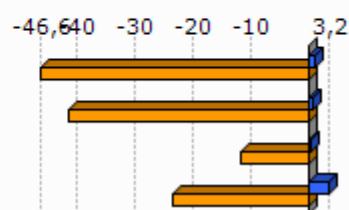

Unit.: %
INSEE, 1999/2009

	Enpresa buru, artisau eta merkatari aktiboen presentzia (2009)	Enpresa buru, artisau eta merkatari aktiboen hazkundera (1999/2009)
1.Urruña	10,9	5,5
2.Hego Lapurdiko Hirigunea	10,8	17,8
3.Kostaldea	8,4	-3,0
4.Iparraldea	8,8	2,8

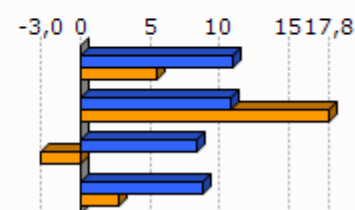

Unit.: %
INSEE, 1999/2009

	Kudeatzaile eta lanbide intelektualak aktiboen presentzia (2009)	Kudeatzaile eta lanbide intelektualak aktiboen hazkundera (1999/2009)
1.Urruña	9,6	56,6
2.Hego Lapurdiko Hirigunea	11,5	46,4
3.Kostaldea	13,4	19,9
4.Iparraldea	11,6	30,0

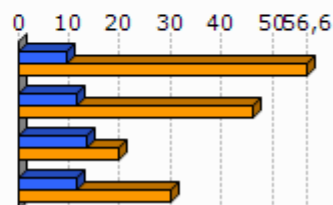

Unit.: %
INSEE, 1999/2009

	Tarteko lanbideak aktiboen presentzia (2009)	Tarteko lanbideak aktiboen hazkundera (1999/2009)
1.Urruñia	20,9	31,1
2.Hego Lapurdiko Hirigunea	25,0	44,1
3.Kostaldea	27,0	17,4
4.Iparraldea	25,5	26,2

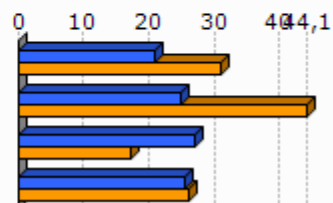

Unit.: %
INSEE, 1999/2009

	Enplegatuak aktiboen presentzia (2009)	Enplegatuak aktiboen hazkundera (1999/2009)
1.Urruñia	34,8	31,2
2.Hego Lapurdiko Hirigunea	32,7	8,6
3.Kostaldea	34,2	-2,7
4.Iparraldea	31,6	1,6

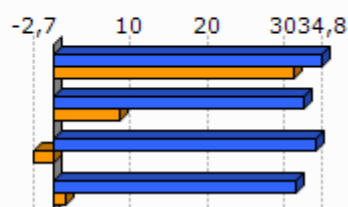

Unit.: %
INSEE, 1999/2009

	Langileak aktiboen presentzia (2009)	Langileak aktiboen hazkundera (1999/2009)
1.Urruñia	23,1	9,1
2.Hego Lapurdiko Hirigunea	21,1	5,2
3.Kostaldea	17,5	-4,7
4.Iparraldea	20,3	-3,4

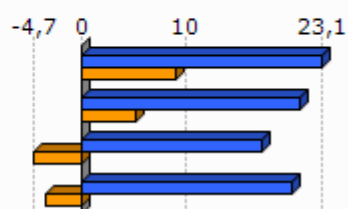

Unit.: %
INSEE, 1999/2009

	Diploma profesionalik gabeko biztanleriaren presentzia (2008)	Teknikalari diploma oinarrikoa duen biztanleriaren presentzia (2008)	Batxilergoa duen biztanleriaren presentzia (2008)	Goi mailako ikasketetako diploma duen biztanleriaren presentzia (2008)
1.Urruña	34,0	29,7	16,1	20,1
2.Hego Lapurdiko Hirigunea	33,8	26,4	17,2	22,5
3.Kostaldea	31,7	24,8	18,1	25,3
4.Iparraldea	32,7	26,7	17,1	23,6

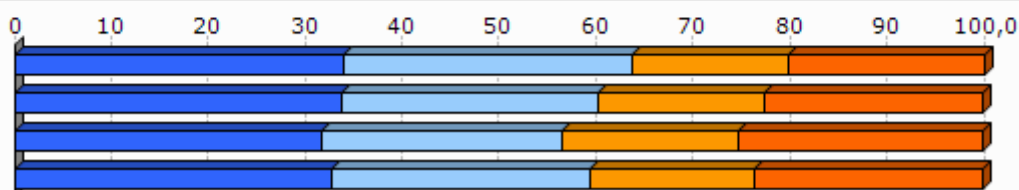

Unit.: %
INSEE, 2008

2.4 Errenta

	1.Urruña	2.Hego Lapurdiko Hirigunea
Errenta mediana (kontsumo unitateko), (2010)	19 547	19 061
Errentaren bederatzigarren dezila (kontsumo unitateko), (2010)	36 675	37 756
Errentaren lehen dezila (kontsumo unitateko), (2010)	9 777	8 659

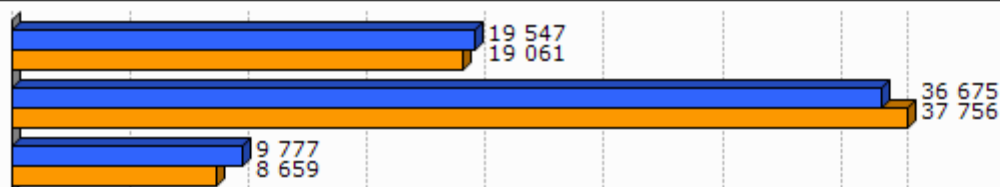

Unit.: €
INSEE, 2010

	Errenta dezilen arteko distantzia (kontsumo unitateko), (2010)
1.Urruña	3,8
2.Hego Lapurdiko Hirigunea	4,4

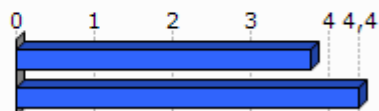

Unit.: Unitate gabekoa
INSEE, 2010

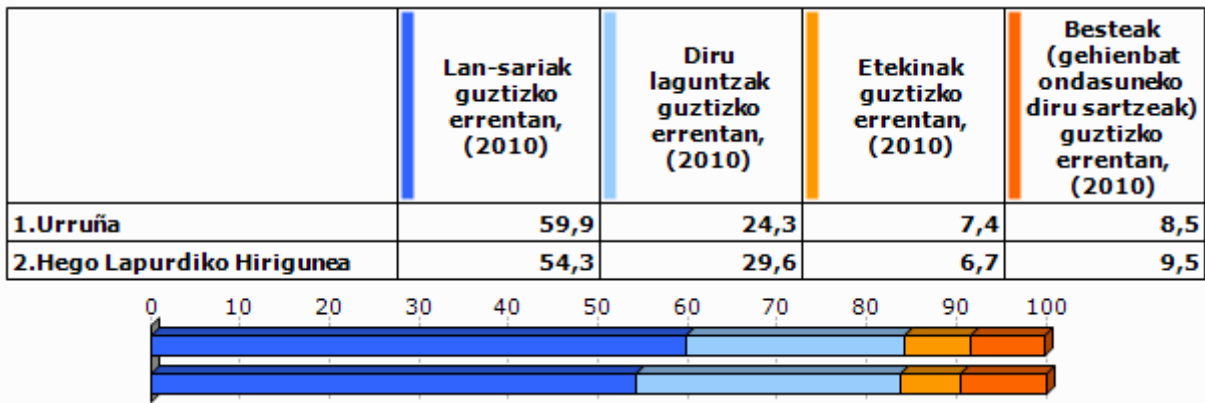

Unit.: %
INSEE, 2010

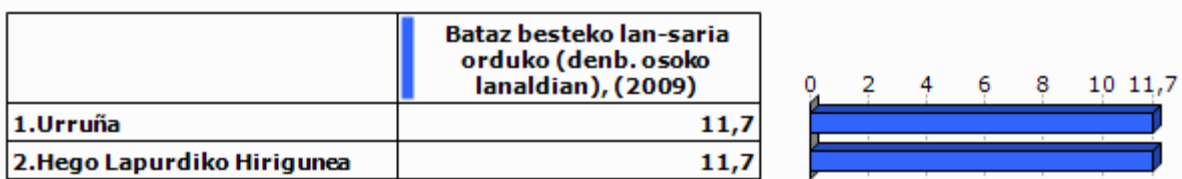

Unit.: €
INSEE, 2009

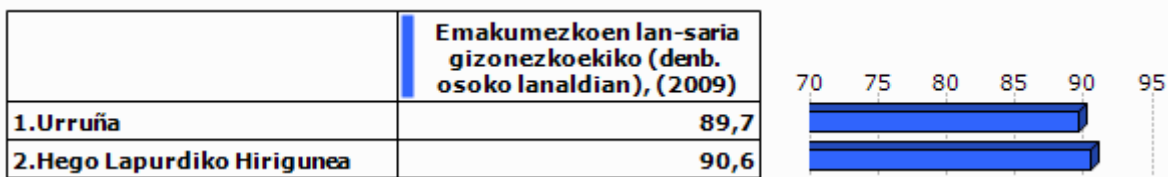

Unit.: %
INSEE, 2009

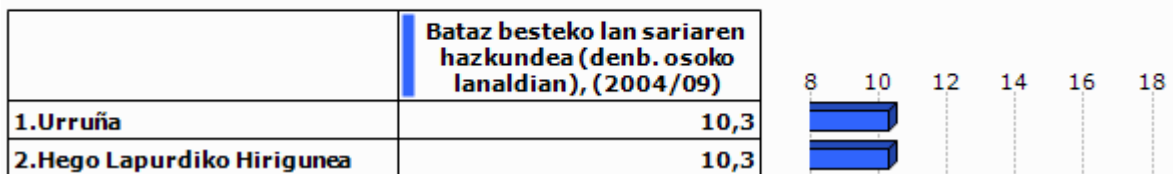

Unit.: %
INSEE, 2004/2009

2.5 Arrisku ekonomikoaren menpeko giza talde nagusiak

Gazteak

	Gazteen iraute tasa, (1999/2009)	Emakumezko gazteen iraute tasa, (1999/2009)
1.Urruñia	-30,9	-31,9
2.Hego Lapurdiko Hirigunea	-12,1	-7,9
3.Kostaldea	3,1	5,6
4.Iparraldea	-4,8	-3,8
5.Euskal Herria	15,3	15,5

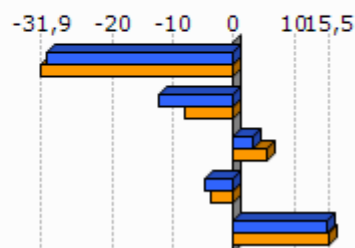

Unit.: %
INSEE eta INE. Ekoizpen propioa., 1999/2009

	Gazte langabetuak (<25 urte) langabetu guztiekiko (2011)	Gazte langabetuen hazkundera (<25 urte) (2007/11)
1.Urruñia	14,6	5,9
2.Hego Lapurdiko Hirigunea	16,3	65,8
3.Kostaldea	15,0	43,8
4.Iparraldea	14,6	45,2
5.Euskal Herria	9,0	102,5

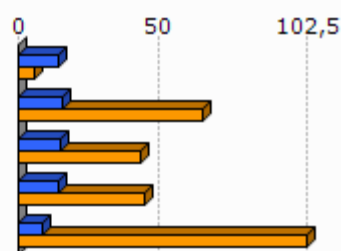

Unit.: %
Pôle emploi eta Espainiako Enplegu eta Gizarte Segurantzza Ministerioa, 2007/2011

	1.Urruñia	2.Hego Lapurdiko Hirigunea
Emakumezko gazteen (18-25) batz besteko lan-saria orduko (denb. osoko lanaldian), (2009)	8,0	8,2
Gizonezko gazteen (18-25) batz besteko lan-saria orduko (denb. osoko lanaldian), (2009)	8,9	8,8

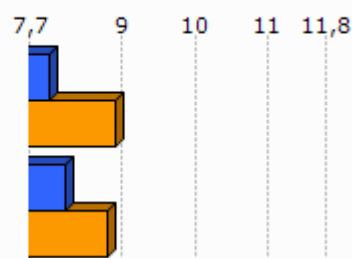

Unit.: €
INSEE, 2009

Adinekoak

	1.Urruñia	2.Hego Lapurdiko Hirigunea	3.Kostaldea	4.Iparraldea
65 urtetik gorako biztanleak etxean bakarrik, (2009)	330	4 011	14 315	19 864
75 urtetik gorako biztanleak etxean bakarrik, (2009)	177	2 584	9 280	12 683

Unit.: Kopuru gordina
INSEE, 2009

	Adineko biztanleen bakartasun maila (>65 urte), (2009)	Zaharren menpekotasun indizea, (2009)
1.Urruñia	23,6	25,1
2.Hego Lapurdiko Hirigunea	30,8	33,4
3.Kostaldea	36,3	37,5
4.Iparraldea	31,4	35,1
5.Euskal Herria		29,7

Unit.: %
INSEE eta INE, 2009

Guraso bakarreko familiak

	1.Urruñia	2.Hego Lapurdiko Hirigunea	3.Kostaldea	4.Iparraldea
Guraso bakarreko (<65 urte) familia nuklearrak, (2009)	222	2 204	7 077	9 983

Unit.: Kopuru gordina
INSEE, 2009

	Guraso bakarreko (<65 urte) familia nuklearren proportzioa, (2009)	Guraso bakarreko (<65 urte) familia nuklearren emakumezko otasuna, (2009)
1.Urruñia	8,7	72,0
2.Hego Lapurdiko Hirigunea	12,4	82,3
3.Kostaldea	15,6	84,3
4.Iparraldea	12,5	83,0

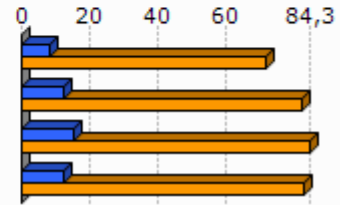

Unit.: %
INSEE, 2009

	1.Urruñia	2.Hego Lapurdiko Hirigunea	3.Kostaldea	4.Iparraldea
Guraso bakarreko haur kopurua (0-24 urte bitartean), (2009)	241	2 497	8 170	11 658

Unit.: Kopuru gordina
INSEE, 2009

	Guraso bakarreko haur kopuruaren proportzioa (0-24 urte bitartean), (2009)
1.Urruñia	12,3
2.Hego Lapurdiko Hirigunea	19,5
3.Kostaldea	25,8
4.Iparraldea	19,8

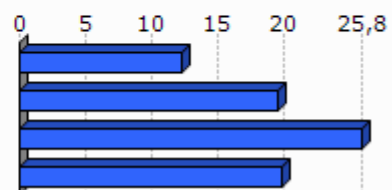

Unit.: %
INSEE, 2009

3. Jarduera ekonomikoa

3.1 Ehun ekonomikoa

	1.Urruña	2.Hego Lapurdiko Hirigunea	3.Kostaldea	4.Iparaldea	5.Euskal Herria
Establezimendu kopurua (2013-01)	478	4 538	14 581	22 899	243 998

Unit.: Kopuru gordina
SIRENE, DIRAE eta CAMERDATA, 2013-01

	Lehen sektoreko establezimenduen proportzioa (2013-01)	Industria sektoreko establezimenduen proportzioa (2013-01)	Eraikuntza sektoreko establezimenduen proportzioa (2013-01)	Zerbitzuen sektoreko establezimenduen proportzioa (2013-01)
1.Urruña	2,5	7,3	10,9	79,3
2.Hego Lapurdiko Hirigunea	3,6	5,2	8,6	82,6
3.Kostaldea	0,9	4,6	6,6	87,9
4.Iparaldea	6,3	6,1	8,0	79,6
5.Euskal Herria	3,3	8,3	13,9	74,5

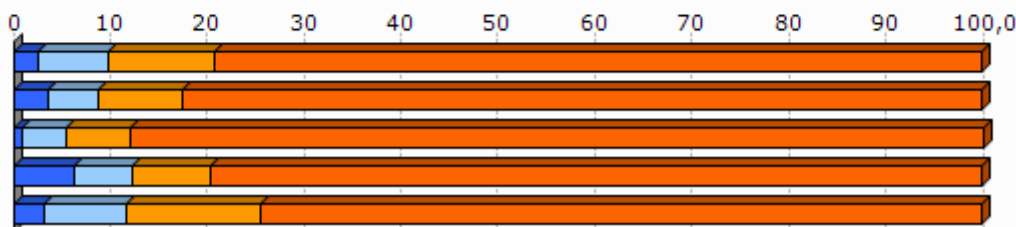

Unit.: %
SIRENE, DIRAE eta CAMERDATA, 2013-01

	Establezimenduen bertakotzte tasa (2013-01)
1.Urruña	88,9
2.Hego Lapurdiko Hirigunea	89,9
3.Kostaldea	86,6
4.Iparaldea	89,8
5.Euskal Herria	90,6

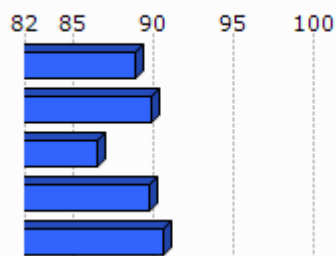

Unit.: %
SIRENE, DIRAE eta CAMERDATA. Ekoizpen propioa., 2013-01

	Jarduera industrialeko teknologia maila handia (2013-01)	Jarduera industrialeko teknologia maila ertain-handia (2013-01)	Jarduera industrialeko teknologia maila ertain-txikia (2013-01)	Jarduera industrialeko teknologia maila txikia (2013-01)
1.Urruña	3,9	9,7	29,0	58,1
2.Hego Lapurdiko Hirigunea	0,9	7,4	24,4	67,3
3.Kostaldea	1,9	13,1	22,7	62,3
4.Iparraldea	1,8	10,2	24,8	63,2
5.Euskal Herria	1,8	15,6	44,0	38,6

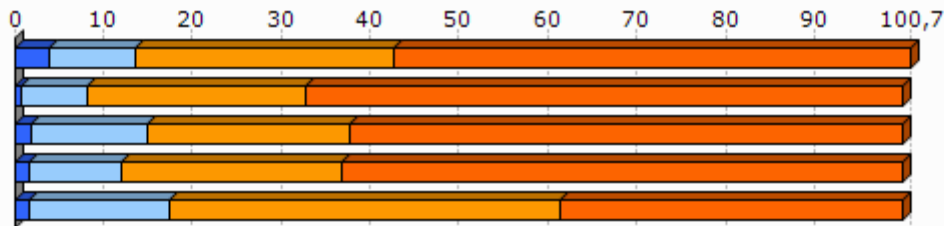

Unit.: %
SIRENE, DIRAE eta CAMERDATA, 2013-01

3.2 Giza lan eskua

	Biztanleria aktiboaren egituraren indizea (2009)	Hurrengo hamarkadan erretiroa hartu behar duen langilegoa (2009)
1.Urruña	35,4	26,4
2.Hego Lapurdiko Hirigunea	34,4	32,8
3.Kostaldea	31,3	34,6
4.Iparraldea	32,0	33,5
5.Euskal Herria		13,3

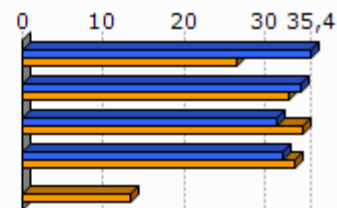

Unit.: %
INSEE eta INE, 2009

	Udalerrian bizi diren landunak, udalerriko lanpostuekiko (2009)	Udalerrian bizi eta lan egiten duten landunak, udalerriko landunekiko (2009)
1.Urruña	-40,0	24,9
2.Hego Lapurdiko Hirigunea	-16,5	36,6
3.Kostaldea	24,1	42,5
4.Iparraldea	0,3	37,0

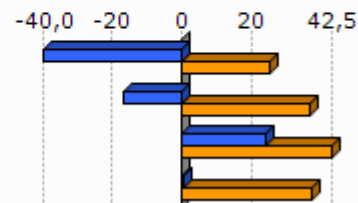

Unit.: %
INSEE, 2009

Egileak: Txomin Poveda eta Asier Otxoa de Retana

	Tokiko ekonomiara bideratutako enplegua (2009)	Tokiko ekonomiara bideratutako enpleguaren hazkundera (1999/2009)
1.Urruñia	65,6	4,4
2.Hego Lapurdiko Hirigunea	73,7	-3,4
3.Kostaldea	74,1	-1,3
4.Iparraldea	70,2	-2,1

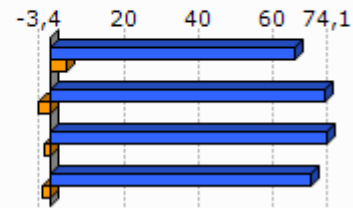
Unit.: %
INSEE, 1999/2009

	Ekintzaitetasun ekonomikoaren tasa (2013-01)
1.Urruñia	83,1
2.Hego Lapurdiko Hirigunea	83,6
3.Kostaldea	81,1
4.Iparraldea	84,0
5.Euskal Herria	84,0

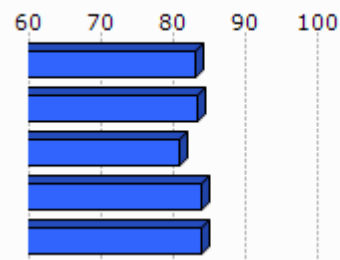
Unit.: %
SIRENE, DIRAE eta CAMERDATA, 2013-01

	Autonomoen tasa (2013-01)
1.Urruñia	15,6
2.Hego Lapurdiko Hirigunea	16,1
3.Kostaldea	16,3
4.Iparraldea	17,7
5.Euskal Herria	19,0

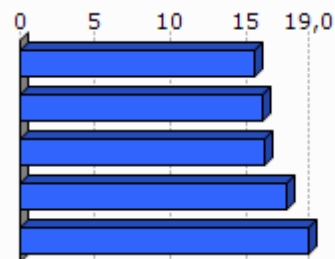
Unit.: %
SIRENE eta Espainiako Enplegu eta Gizarte Segurantzza Ministerioa. Ekoizpen propioa., 2013-01

3.3 Laborantza

	Ustiategi kopurua (2010)	Ustiategiaren hazkundera (2000/10)
1.Urruñia	81	-75
2.Hego Lapurdiko Hirigunea	371	-323
3.Kostaldea	125	-135
4.Iparraldea	4 453	-1 415
5.Euskal Herria	37 090	-34 609

Unit.: Kopuru gordina
Frantziako Laborantza, Nekazaritzako Elikagaien eta Basoen Ministerioa eta INE, 2000/10

	Ustategien hazkundera (2000/10), (Unit.: %)	Bataz besteko produkzio gordina ustategiko (2010)
1.Urruña	-48,1	31,3
2.Hego Lapurdiko Hirigunea	-50,8	32,3
3.Kostaldea	-67,1	30,1
4.Iparraldea	-25,6	49,7
5.Euskal Herria	-48,3	

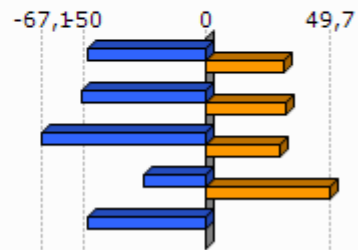

Unit.: K€

Frantziako Laborantza, Nekazaritzako Elikagaien eta Basoen Ministerioa eta INE, 2000/10

Frantziako Laborantza, Nekazaritzako Elikagaien eta Basoen Ministerioa, 2010

	Ustategien bataz besteko NAE azalera (2010)	NAE azalaren hazkundera (2000/10)
1.Urruña	12,5	-18,8
2.Hego Lapurdiko Hirigunea	17,8	-22,5
3.Kostaldea	11,3	-48,7
4.Iparraldea	28,1	-9,6
5.Euskal Herria	23,5	-13,7

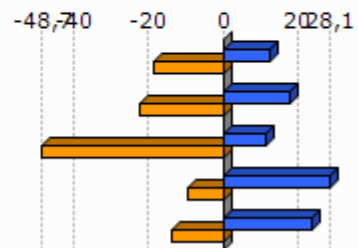

Unit.: Unit.: Ha/ustategiko; %

Frantziako Laborantza, Nekazaritzako Elikagaien eta Basoen Ministerioa eta INE, 2000/10

	Oinordegabeko 50 urtetik gorako ustategi-buruak (2010)
1.Urruña	40,7
2.Hego Lapurdiko Hirigunea	36,1
3.Kostaldea	43,2
4.Iparraldea	27,9

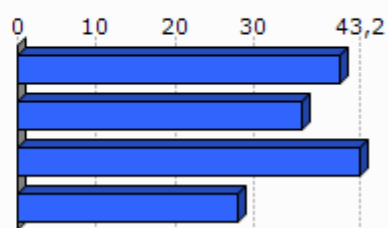

Unit.: %

Frantziako Laborantza, Nekazaritzako Elikagaien eta Basoen Ministerioa, 2010

4. Lurralde antolamendua eta hirigintza

4.1 Lurralde antolamendua

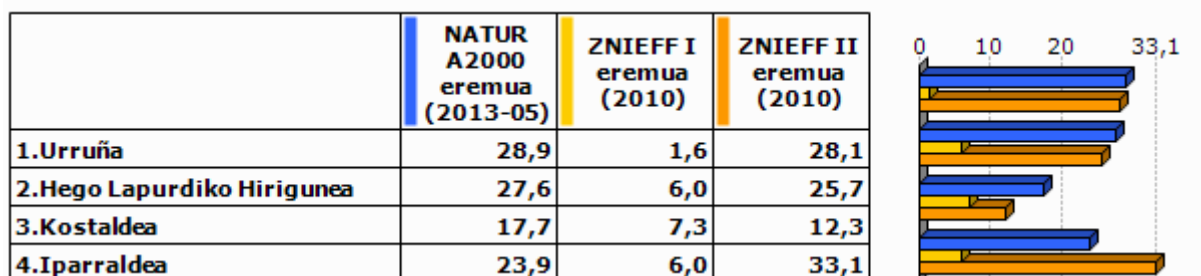

Unit.: %

Frantziako Ekologia, Garapen Iraunkorra eta Energiaren Ministerioa, 2013/05 eta 2010

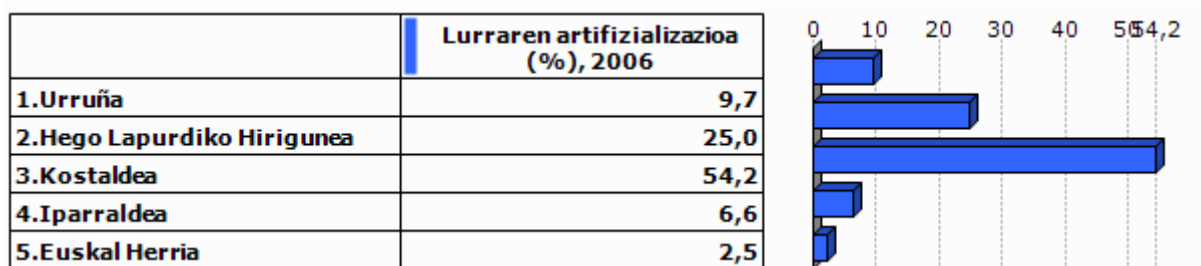

Unit.: %

Corine Land Cover, 2006

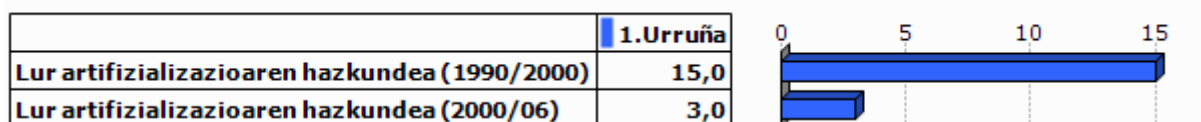

Unit.: %

Corine Land Cover, 1990/2000 eta 2000/2006

	PLHaren presentzia (2011)	Hirigintza arautzeko planen presentzia (2011)	Lurralde Koherentziarako Planen presentzia (SCOT) (2013)
1.Urruña	EZ	PLU (Berrikusten)	BAI

Unit.: Bai/Ez; presentzia eta tipologia; Bai/Ez

DATAR, 2011

DGALN, 2013

	2.Hego Lapurdiko Hirigunea	3.Kostaldea	4.Iparaldea
Hirigintza dokumenturik gabeko herriak (%), (2011)	8,3	0,0	35,2
Lurralde Koherentziarako Plana duten herriak (%), (2013)	100,0	100,0	33,3
PLHa duten herriak (%), (2011)	0,0	27,3	6,3

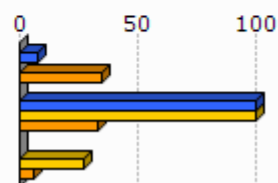

Unit.: %
 DATAR, 2011
 DGALN, 2013

4.2 Hirigintza

	Baimendutako etxebizitza eraikuntzen batz besteko kopurua urtero (2002/07)	Baimendutako etxebizitza eraikuntzen batz besteko kopurua urtero (2008/12)
1.Urruña	193	113
2.Hego Lapurdiko Hirigunea	927	409
3.Kostaldea	1 852	1 671
4.Iparaldea	3 223	3 071
5.Euskal Herria	33 607	19 397

Unit.: Kopuru gordina
 Frantziako Ekologia, Garapen Iraunkorra eta Energiaren Ministerioa eta Espainiako Sustapen Ministerioa, 2002/07 eta 2008/2012

	Baimendutako etxebizitza eraikuntzen batz besteko azalera urtero (2002/07)	Baimendutako etxebizitza eraikuntzen batz besteko azalera urtero (2008/12)
1.Urruña	19 093	11 240
2.Hego Lapurdiko Hirigunea	82 663	39 387
3.Kostaldea	147 925	132 378
4.Iparaldea	310 544	275 668
5.Euskal Herria	2 974 544	1 829 868

Unit.: m2
 Frantziako Ekologia, Garapen Iraunkorra eta Energiaren Ministerioa eta Espainiako Sustapen Ministerioa, 2002/07 eta 2008/2012

5. Etxebizitza

	Etxebizitza parkearen hazkundera (1999/2009)	Bigarren etxebizitzaren hazkundera (1999/2009)
1.Urruña	40,7	71,0
2.Hego Lapurdiko Hirigunea	25,7	31,2
3.Kostaldea	16,1	33,0
4.Iparraldea	19,0	34,3
5.Euskal Herria	15,7	1,4

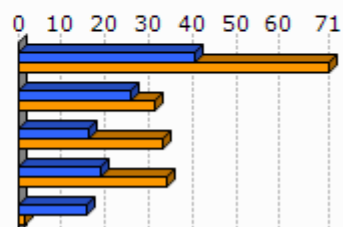

Unit.: %
INSEE eta INE, 1999/2009

	Bigarren etxebizitzaren presentzia (2009)	Etxebizitza hutsen presentzia (2009)
1.Urruña	21,3	5,2
2.Hego Lapurdiko Hirigunea	33,7	4,2
3.Kostaldea	25,4	3,5
4.Iparraldea	20,8	4,3
5.Euskal Herria	7,2	8,3

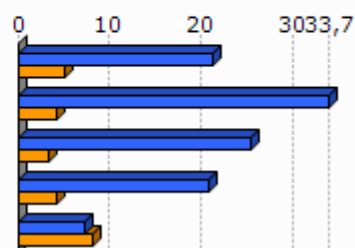

Unit.: %
INSEE eta INE, 2009

	Etxebizitzaren batz besteko prezioa (2013)
1.Urruña	3 435
2.Hego Lapurdiko Hirigunea	3 343
3.Kostaldea	3 607
4.Iparraldea	2 024
5.Euskal Herria	2 565

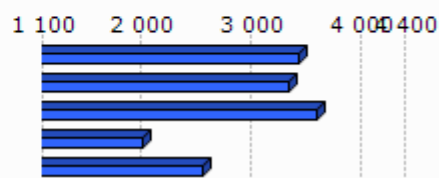

Unit.: €/m²
Ekoizpen propioa, 2013
* Euskal Herria: Zazpi hiriburu eta 25.000 biztanletik gorako udalerrien batz bestekoa.

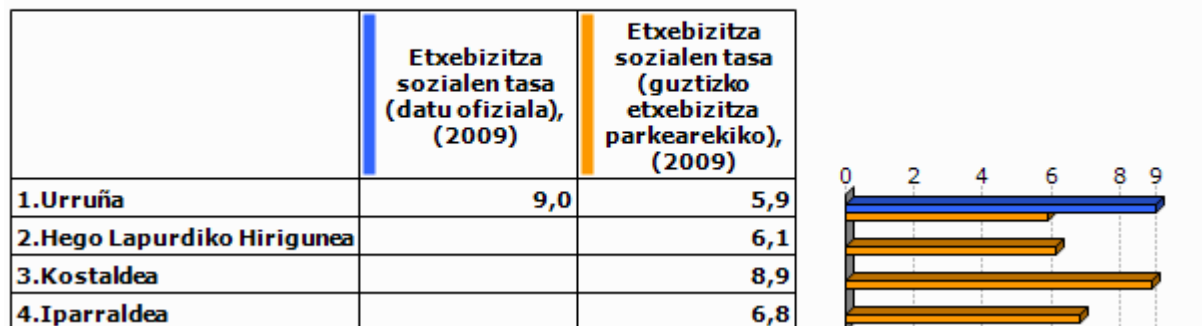

Unit.: %

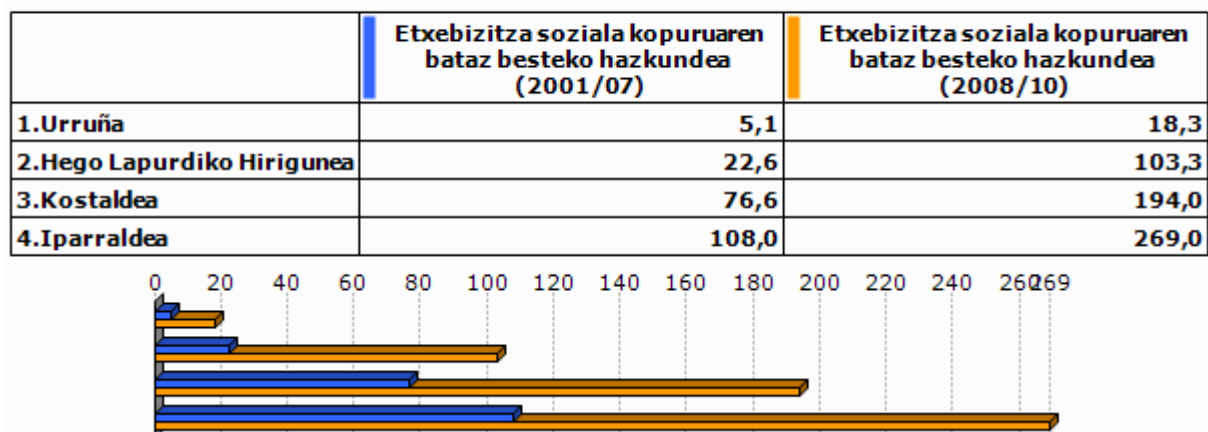
Lurralde berdintasuna eta etxebizitzaren ministerioa, 2009
Akitaniako DREAL eta INSEE. Ekoizpen propioa., 2009Unit.: urteko batz besteko kopurua
DREAL Aquitaine, 2001/07 eta 2008/2010

6. Azpiegitura eta zerbitzuen irisgarritasuna

	Garraio publikoaren lotura kopurua (2013)
1.Urruñia	1,0
2.Hego Lapurdiko Hirigunea	1,3
3.Kostaldea	3,0
4.Iparraldea	0,7

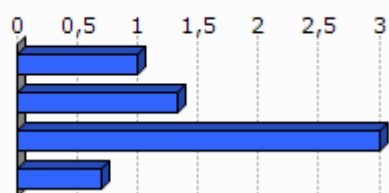

Unit.: Kopuru gordina
Ekoizpen propioa, 2013

	1.Urruñia	2.Hego Lapurdiko Hirigunea	3.Kostaldea	4.Iparraldea	5.Euskal Herria
Osasun zentro azpiegitura gertuenera errepide bidezko distantzia (2012)	4,8	4,1	1,6	9,2	2,7
Ospital gertuenera errepide bidezko distantzia (2012)	4,8	5,9	1,6	9,4	2,2
Txikizkako merkataritza gertuenera errepide bidezko distantzia (2012)	0,0	0,0	0,0	2,5	1,3
Janarizko txikizkako merkataritza gertuenera errepide bidezko distantzia (2012)	0,0	0,0	0,0	2,9	2,4
Finantza bulego gertuenera errepide bidezko distantzia (2012)	0,0	3,3	0,7	7,3	3,7

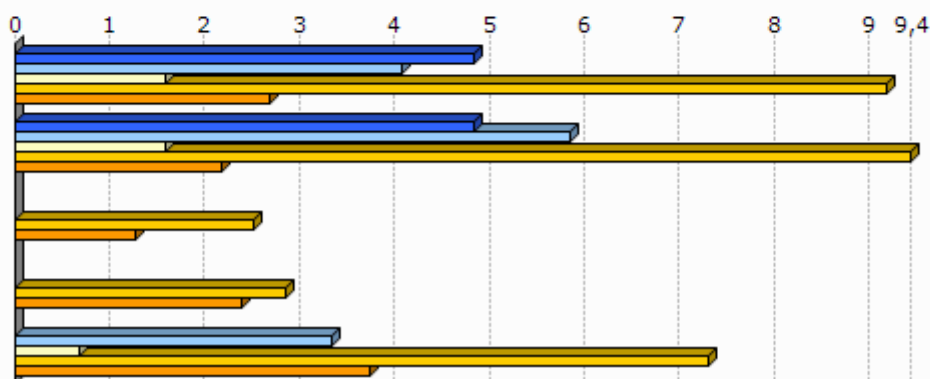

Unit.: Km.

INSEE, Nafarroako Gobernua, EUSTAT, Nafarroako Datu Espazialen Azpiegitura eta Espainiako Sustapen Ministerioa. Ekoizpen propioa., 2012

INSEE, EUSTAT eta Nafarroako Datu Espazialen Azpiegitura. Ekoizpen propioa., 2012

INSEE, EUSTAT, CAMERDATA eta Espainiako Sustapen Ministerioa. Ekoizpen propioa., 2012

INSEE, EUSTAT, CAMERDATA eta Espainiako Sustapen Ministerioa. Ekoizpen propioa., 2012

INSEE, EUSTAT eta CAMERDATA. Ekoizpen propioa., 2012

7.Tokiko fiskalitate zuzena

	Etxebizitzei ezarritako zerga (TH), (2012)	Eraikitako lurrei ezarritako zerga (TFB), (2012)	Eraiki gabeko lurrei ezarritako zerga (TFNB), (2012)	Enpresei ezarritako zerga (CFE), (2012)
1.Urruña	11,0	10,0	28,0	
2.Hego Lapurdiko Hirigunea	10,7	9,9	25,7	
3.Kostaldea	15,1	13,1	29,1	
4.Iparraldea	14,0	9,3	32,2	22,3
Hego Lapurdiko Hiriguneko fiskalitate zuzena	8,5		1,2	23,8

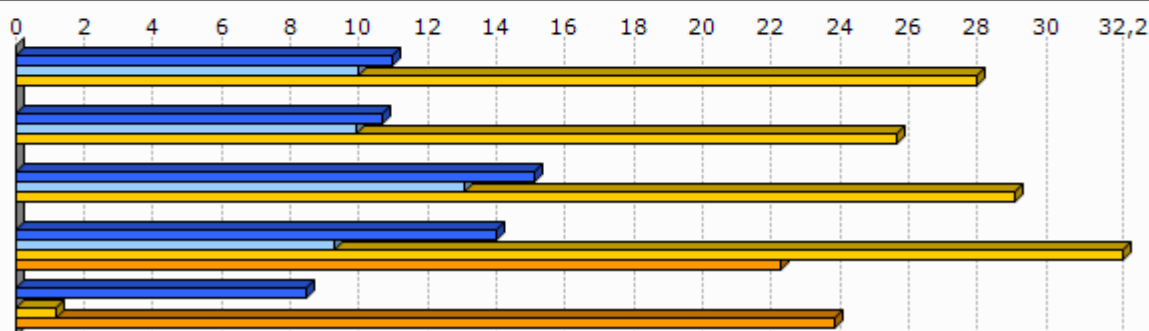

Unit.: %

Kondu publikoen, aurrekontuaren eta estatu erreformaren ministerioa, 2012

	1.Urruña
Eraiki gabeko lurrei ezarritako zergaren urteko batz besteko hazkundea (TFNB) (2008/12)	1,4
Eraikitako lurrei ezarritako zergaren urteko batz besteko hazkundea (TFB) (2008/12)	1,4
Etxebizitzei ezarritako zergaren urteko batz besteko hazkundea (TH) (2008/12)	1,4

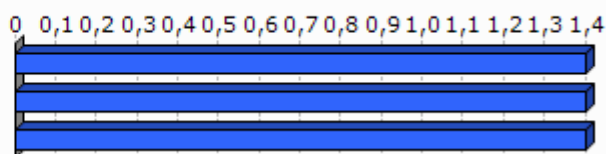

Unit.: %

Kondu publikoen, aurrekontuaren eta estatu erreformaren ministerioa, 2008/12

8. Tokiko nortasuna eta joera politikoa

8.1 Tokiko nortasuna



Unit.: ‰
INSEE. Ekoizpen propioa., 2013

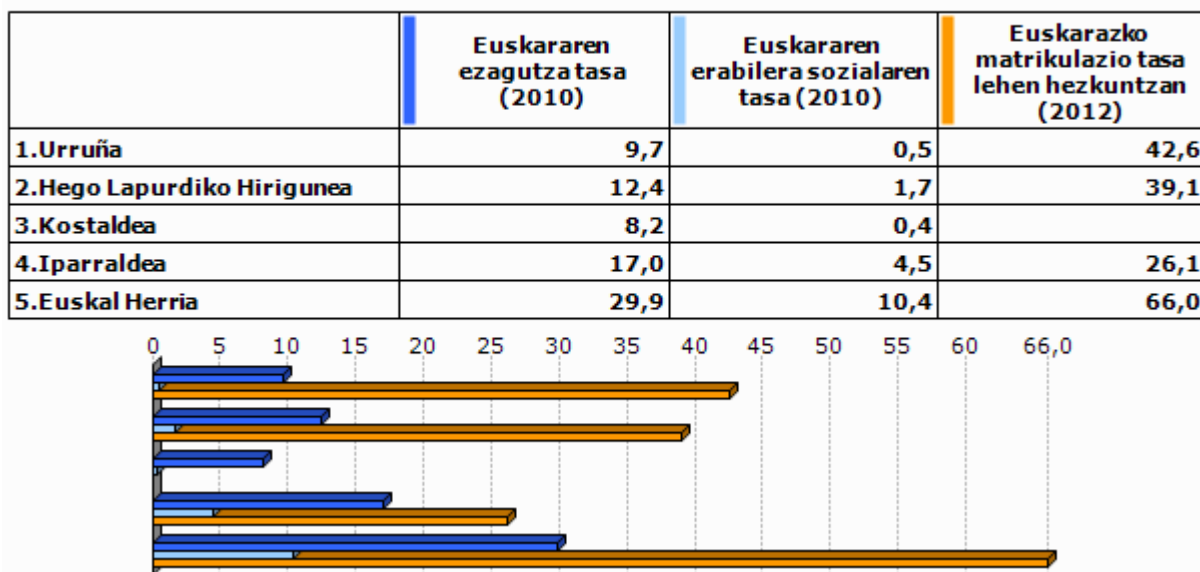

Unit.: ‰
Euskal Herriko Hizkuntza Adierazle Sistema (EAS), INSEE, EUSTAT, INE eta Nafarroako Estatistika Zerbitzua., 2010
Pirinio Atlantikoetako Hezkuntza Nazionalaren Departamentu Zerbitzua, EUSTAT eta Nafarroako Gobernu., 2012

	1.Urruña	2.Hego Lapurdiko Hirigunea	3.Kostaldea	4.Iparaldea	5.Euskal Herria
Euskarazko Haur Hezkuntza-Lehen Hezkuntza azpiegitura gertuenera errepide bidezko distantzia (2012)	0,0	3,1	2,0	12,2	7,4
Haur Hezkuntza-Lehen Hezkuntza azpiegitura gertuenera errepide bidezko distantzia (2012)	0,0	0,0	0,0	0,9	2,3
Euskarazko bigarren hezkuntzako azpiegitura gertuenera errepide bidezko distantzia (2012)	4,2	8,5	5,2	21,2	19,0
Bigarren hezkuntzako azpiegitura gertuenera errepide bidezko distantzia (2012)	4,2	4,7	1,9	6,9	1,6
Euskaltegi gertuenera errepide bidezko distantzia (2012)	9,4	5,9	4,5	9,4	9,7

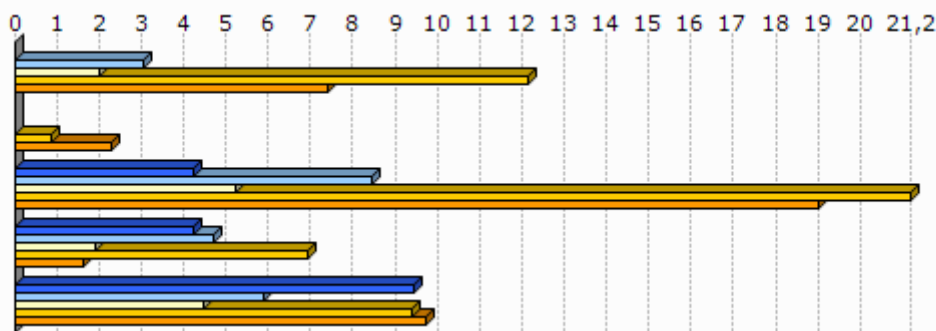

Unit.: Km.

Seaska, INSEE, Nafarroako Gobernua, EUSTAT eta Espainiako Sustapen Ministerioa. Ekoizpen propioa., 2012
INSEE, Nafarroako Gobernua, EUSTAT, Nafarroako Datu Espazialen Azpiegitura eta Espainiako Sustapen Ministerioa. Ekoizpen propioa., 2012

INSEE, Nafarroako Gobernua, EUSTAT eta Espainiako Sustapen Ministerioa. Ekoizpen propioa., 2012

INSEE, EUSTAT eta Nafarroako Datu Espazialen Azpiegitura. Ekoizpen propioa., 2012

AEK, HABE, IKA eta bilaketa propioa. Ekoizpen propioa., 2012

8.2 Joera politikoa

	2008ko udal hauteskundeetako abstentzio maila
1.Urruña	26,1
2.Hego Lapurdiko Hirigunea	28,4
3.Kostaldea	38,5
4.Iparaldea	30,7

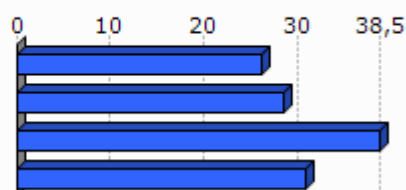

Unit.: %

Frantziako Barne Ministerioa, 2008

	1.Urruña	2.Hego Lapurdiko Hirigunea	3.Kostaldea	4.Iparraldea
Eskualdeko hauteskundeetako abstentzioaren bilakaera (2004/10)	9,9	27,7	32,4	35,1
Legebiltzarreko hauteskundeetako abstentzioaren bilakaera (2007/12)	5,6	11,0	5,9	6,8
Lehendakaritza hauteskundeetako abstentzioaren bilakaera (2007/12)	20,7	32,8	31,4	31,5
Europar legebiltzarreko hauteskundeetako abstentzioaren bilakaera (2004/09)	19,4	1,2	1,9	-0,2

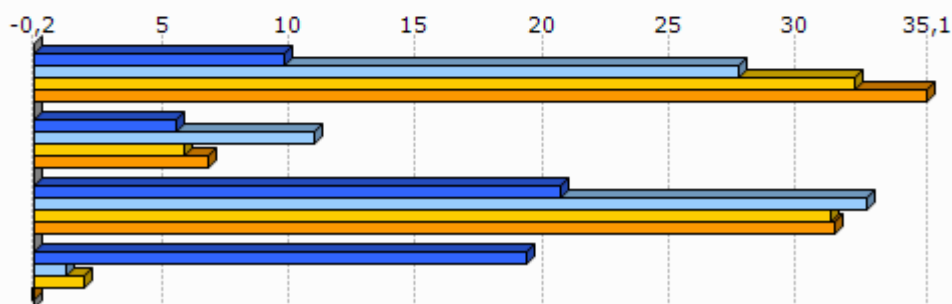

Unit.: %

Frantziako Barne Ministerioa, 2004/12

	Ezker muturreko alderdien hauteskunderen batz besteko presentzia	Ezkerreko alderdien hauteskunderen batz besteko presentzia	Alderdi abertzaleen hauteskunderen batz besteko presentzia	Eskuineko alderdien hauteskunderen batz besteko presentzia	Eskuin muturreko alderdien hauteskunderen batz besteko presentzia
1.Urruña	5,2	26,2	19,5	42,7	2,8

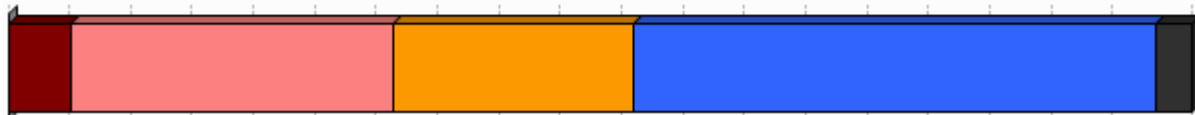

Unit.: %

Frantziako Barne Ministerioa. Ekoizpen propioa., 2008/12

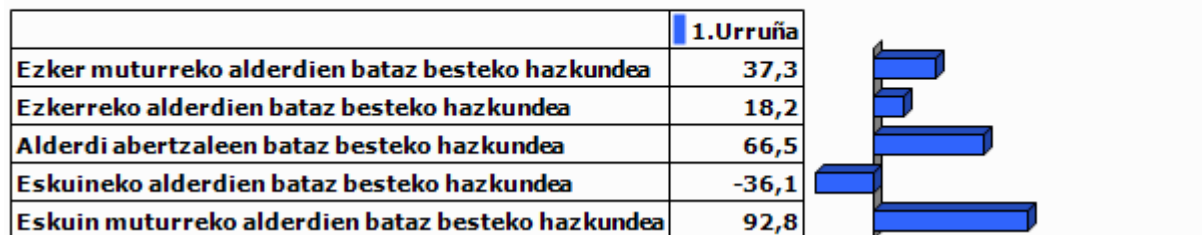

Unit.: %

Frantziako Barne Ministerioa. Ekoizpen propioa., 2001/12

9.0 harrak

GAZTEEN ETA EMAKUMEZKO GAZTEEN IRAUTE TASA

Gazteen iraute tasak eta emakumezko gazteen iraute tasak azken hamarkadako gazte kopuruaren hazkundera neurtzen dute. 1999 urteko 10 eta 19 urte bitarteko (emakumezko) gazteen kopurua 2009 urteko 20 eta 29 urte bitarteko (emakumezko) gazteen kopuruarekin alderatuz ekoizturiko adierazlea da, kasu bietan. Saldo positiboak zein negatiboak (emakumezko) gazteen erakartzea zein ihesa aditzera ematen digute.

LANGABEZIA

Enplegu bulegoetan langabetu gisa (A kategoria, Pôle emploi-ren sailkapenaren arabera) erregistraturiko pertsona kopurua aditzera ematen du.

Enplegua sustatzeko instituzioetan langabetu gisa erregistratzeko bi arrazoi erakusten dira hemen:

- Lan kaleratzeagatik: Arrazoi ezberdinetatik eratorri daitekeen egoera.
- Lan kontratu bukaeragatik: Epe mugatuko kontratu baten amaiera dela medio.

Badira langabetu gisa erregistratua egoteko egoera mota gehiago, hala nola, dimisioak eta lehenengo aldiz lan merkatura gerturatzen direnak, baina ez ditugu txostenean erantsi langabetu kopuru txikiak barnebiltzen baitituzte.

FORMAZIOA

Gizartearen formazioa INSEEren sailkapenean oinarritua dago baina hemen zabalago lantzen da. Ondorioz, 15 urtetik gorako jendetzak lortutako maila altueneko diploma aztertzen da hurrengo taulan ageri den baliokidetzen arabera:

GAINDEGIAko nomenklatura	INSEE ko nomenklatura
Diploma profesionalik gabeko biztanleria (% 15+ urte)	Pas de scolarité Aucun diplôme mais scolarité jusqu'en école primaire ou au collège Aucun diplôme mais scolarité au-delà du collège
Diploma gorenatzat, teknikalari diploma oinarritzkoa duen biztanleria (% 15+ urte)	Certificat c'études primaires BEPC, brevet élémentaire, brevet des collèges Certificat c'aptitudes professionnelles, brevet de compagnon Brevet d'études professionnelles
Diploma gorenatza, batxilergoa duen biztanleria (% 15+ urte)	Baccalauréat général, brevet supérieur Bac technologique ou professionnel, brevet professionnel ou de technicien, BEC, BEI, BEH, capacité en droit
Diploma gorenatza, goi mailako ikasketetako diploma duen biztanleria (% 15+ urte)	Diplôme universitaire de 1er cycle, BTS, DUT, diplôme des professions sociales ou de santé, d'infirmière(ier) Diplôme universitaire de 2ème ou 3ème cycle (y compris médecine, pharmacie, dentaire), diplôme d'ingénieur, d'une grande école, doctorat, etc.

ERRENTA

INSEEk udalerrri mailan errentaren datuak udalerrri handientzat soilik argitaratzen ditu sekretu estatistikoa dela medio. Hori dela eta, maiz ez dago udalerrri mailako daturik tauletan.

Kontsumo Unitatea (KU)

Errentaren inguruko datuak *Kontsumo Unitatearen* (Unité de Consommation–UC) arabera ageri dira.

Kontsumo Unitatea Ekonomi Lankidetzaren eta Garapenerako Erakundeak (ELGE) definitutako koefiziente batzuen arabera etxalde bakoitzean diren pertsonen kontsumoaren ponderazioz sortutako unitatea da. Koefiziente horiek honakoak dira:

- 1: etxaldeko lehen helduarentzat
- 0.5: hamalau urtetik gorako beste pertsonentzat
- 0.3: hamalau urtetik beherako haurrentzat

Errentaren datuak *Kontsumo Unitatearen* arabera ematearen helburua etxaldeen arteko konposizio desorekak neutralizatzea da.

Mediana, dezilak eta errenta dezilen arteko distantzia

Errenta mediana eta errentaren lehen eta bederatzigarren dezila ageri da tauletan. Medianak errentaren arabera tamaina bereko bi multzotan banatzen du populazioa eta dezilek hamar zatitan banatzen dute. Lehen errenta dezilak errenta apalenak aditzera ematen ditu. Errenta dezilen arteko distantziak errenta banaketa desorekatuaren maila neurtzen du.

Errentaren jatorria

Errentaren jatorri posibleak lau dira:

- Lan sariak
- Diru laguntzak: erretiroen diru sartzak, pentsioak...
- Etekinak: horiek dira profesio liberalen diru sartzak
- Besteak (gehienbat ondasuneko diru sartzak): ondasunei esker egindako diru sartzak

ADINEKOAK

- Adinekoen bakartasun maila

Etxean bakarrik bizi den 65 urtetik gorako biztanleria kopurua aditzera ematen du, adin horretako ehun biztanleko.

- Zaharren menpekotasun indizea

65 urtetik gorako biztanleria kopurua aditzera ematen du, hauetaz arduratzeko adinean (15 eta 64 urte bitartean) dagoen ehun biztanleko.

GURASO BAKARREKO FAMILIAK

Familiaren definizioa

- Familia bat: Gutxienez etxalde batean bi pertsonen osatutako nukleo bat da. Honakoak dira aukerak:
 - bikote bat (eta bere haurrak baldin badira)
 - heldu bakar bat bere haurr(ar)ekin
- Familia baten seme/alabak: Pertsona bat familia baten seme edo alaba gisa aintzat hartzeko bikotekide gabe eta etxaldean haur propiorik gabe (baldin baditu) bizi behar da.

Guraso bakarreko familiak

Soilik 65 urte arteko guraso bakarreko familia monoparentalak aintzat hartu ditugu haurren zaintza eta erantzukizunerako zailtasunak izan ditzaketen familia unitateak kuantifikatzeko asmoz. Horrela, guraso bakarreko familietan non zaintza eta erantzukizunak kontrako norabidean izan daitezkeen alboratu ditugu.

JARDUERA EKONOMIKOA

Establezimenduen bertakotze tasa

Establezimenduen bertakotze tasak udalerriko establezimendu guztien artean egoitza nagusia Euskal Herrian dutenen ehunekoa aditzera ematen du.

Tokiko ekonomiara bideratutako enplegua

Ondasun eta zerbitzuen ekoizpenerako maila lokalean aurrera eramaten diren jarduerak dira eta hauen helburua tokiko biztanleen beharrak asetzear datza, izan bertakoa nahiz turista. Guztizko enpleguan tokiko ekonomiara bideratutako enpleguaren ehunekoa adierazten da.

Ekintzailetasun ekonomikoaren tasa

Ekintzailetasun ekonomikoaren tasak udalerriko establezimendu guztien artean egoitza nagusia udalerrian bertan dutenen ehunekoa aditzera ematen du

Biztanleria aktiboaren egituraren indizea

Biztanleria aktiboaren egituraren indizeak 15 eta 39 urte bitarteko ehun biztanle aktiboko 40 eta 64 urte bitarteko biztanle aktibo kopurua esaten digu. Biztanleria aktiboaren egituraren zahartze maila neurtzeko adierazlea da.

TOKIKO FISKALITATE ZUZENA**CFE**

Enpresei doakien zerga *Cotisation Foncière des Entreprises (CFE)* delakoa 2010 urtean ezarritako zerga da.

Herri elkargoen tokiko fiskalitate zuzena

Herri elkargoentzat, bi informazio ezarriak izan dira:

- Lehena, herri elkargoko lurraldean diren udalerrien zergaren bataz bestekoa, herriko etxeak finkatzen duen tasa herri elkargoko testuinguruan ikusteko.
- Bestea, herri elkargoak berak ezartzen duen zerga, informazio gehigarri bezala jarria ageri dena.

HAUTESKUNDEAK**Aintzat harturiko hauteskundeak**

Udalerrri mailako joera politikoaren azterketarako hauteskunde ezberdinetan lehen itzuliko emaitzak baliatuak izan dira. Horretarako, aniztasun politiko zabala erakusten duten hauteskundeak aintzat hartu dira. Hauteskunde mota bakoitzean izandako bilakaeraren neurketarako hauteskunde mota bakoitzeko azken bi deialdiak kontutan hartu dira.

Hona erabiliak izan diren hauteskundeak:

2001eko Udal hauteskundeen lehen itzulua	2008ko Udal hauteskundeen lehen itzulua
2007ko legebiltzarreko hauteskundeen lehen itzulua	2012ko Legebiltzarreko hauteskundeen lehen itzulua
2004ko Europar legebiltzarreko hauteskundeen lehen itzulua	2009ko Europar legebiltzarreko hauteskundeen lehen itzulua

Udalerrriko hauteskundeen kasuan, soilik 3.500 biztanletik gorako udalerrien emaitzak kontutan izan dira kopuru horren azpitik diren udalerrietan Frantziako hauteskunde sisteman indarrean den "panachage" delakoak ezinezkoa egiten baitu hautagaiak blokeen sailkapenetan txertatzea.

Alderdien sailkapena

Hauteskundeetan aurkezturiko hautagai zein alderdiak bost bloke handietan sailkatu ditugu joera politikoaren izaera zein honen bilakaera modu sintetikoan laburbiltzeko. Hurrengo taulan bost bloke horietan barnebildutako hautagaitzak zehaztuak dira eta ondoan hauteskunde bakoitzean hauentzat Frantziako Barne Ministerioak darabiltzan nomenklatura ageri da. ECO izen generikoa dutenak talde ezberdinetan banatuak izaten ahal dira hautagaiaren iritziz politikoaren arabera.

KODEA		IZENA	UDAL01	UDAL08	LEGISL07	LEGISL12	EUROP04	EUROP09
Ezker muturra	Ezker antikapitalista / komunista	Liste d'extrême-gauche	LXG	LEXG		EXG	LXG	LEXG
		LCR/FO/NPA			EXG			
		Liste du Parti Communiste			COM		LPC	
		Lutte Ouvrière			EXG			
		Liste du PCF et du Parti de gauche						LCOP
		Parti de Gauche						
Ezkerra	Beste	Eric Pététin				ECO		
	Ekologistak	Liste Europe Ecologie les Verts			VEC	VEC		
		Liste des Verts	LVE				LVE	LVEC
		Patit de la Nacion Occitana			ECO			
	Ezker liberala	Liste du Parti socialiste		LSOC	SOC	SOC	LPS	LSOC
	Ezker zentristak	Parti Radical de Gauche						
Abertzaleak	Abertzaleak	Liste Union de la Gauche		LUG				
		Liste divers gauche	LDG	LDVG		DVG		LDVG
		Liste de Gauche	LGA					
Eskuina	Besteak	Liste régionaliste (EHBAI, EHA, EAJ-PNB, ...)	LRG	LREG	REG	REG	LRG	LREG
		Autre liste				AUT		LAUT
		Alliance écologique indépendante				ECO		
		MHAN			ECO			
	Zentrista kontserbadorea	Liste Divers		LDV			LDV	
	Eskuineko zentristak	Liste Chasse-Pêche-Nature et Traditions				CPNT		LCP
		Liste centre-MoDem			LCMD	UDFD		LCMD
		Liste le centre pour la france					CEN	
	Eskuineko bestak	Liste UDF						LUDF
		Liste divers droite	LDD	LDVD	DIV	DVD	LDD	LDVD
Liste de droite		LDR						
Parti Radical Valoisien					PRV			
Zentristak eta eskuin liberala	Liste Majorité-Centristes			LMC				
	Majorité-Nouveau Centre							
Eskuin liberala	Liste de la majorité présidentielle (UMP)		LMAJ	UMP	UMP	LUMF	LMAJ	
Eskuin muturra	Eskuin muturra	Liste du Front national			FN	FN	LFN	LFN
		Liste d'extrême-droite					LXD	LEXD

Hauteskunde emaitzen kalkulua

Bloke bakoitzeko bozka kopurua zenbatua izan da hauteskunde guztietan eta bakoitzaren pisua ehunekotan kalkulatu da (guztizko bozkekiko). Hortik bi operazio egin dira:

- Bloke bakoitzak hauteskunde mota bakoitzeko azken hauteskundeetan izandako bozka ehunekoen batz bestekoa. Hauteskunde horiek honakoak dira: 2008 urteko udal hauteskundeak, 2012 urteko Frantziako Legebiltzarreko hauteskundeak eta 2009 urteko Europar Legebiltzarreko hauteskundeak.

- Bestalde, bloke bakoitzak aurreko hauteskunde mota bakoitzeko izandako presentziaren hazkundera kalkulatu izan da. Azkenik, hazkundera horien batz bestekoa kalkulatu izan da.

10.E

ranskina: Adierazle zerrenda

Biztanleria osoa (p. munic.)
Biztanleriaren hazkundera (p. munic.) 2006/09
Biztanleriaren hazkundera (p. munic.) 1999/2009
Amatasun indizea
Bizitza proiektuak garatzeko adinekoren iraute eta erakargarritasun tasa
Friz indizea
Zahartze indizea
Emakumezkotasun indizea (15-64)
Jarduera tasa
Emakumezkoen jarduera tasa
Biztanleria aktiboaren hazkundera (1999/2009)
Langabetu kopurua
Langabetuen hazkundera (2007/11)
Emakumezko langabetuak, langabetu guztiekiko
50 eta + urteko langabetuak, langabetu guztiekiko
50 eta + urteko langabetuen hazkundera (2007/11)
Lan-kaleraketagatik langabezia egoeran
Kontratu amaieragatik langabezia egoeran
Laborari aktiboaren presentzia
Laborari aktiboaren hazkundera (1999/2009)
Enpresa buru, artisau eta merkatari aktiboaren presentzia
Enpresa buru, artisau eta merkatari aktiboaren hazkundera (1999/2009)
Kudeatzaile eta lanbide intelektualak aktiboaren presentzia
Kudeatzaile eta lanbide intelektualak aktiboaren hazkundera (1999/2009)
Tarteko lanbideak aktiboaren presentzia
Tarteko lanbideak aktiboaren hazkundera (1999/2009)
Enpleguak aktiboaren presentzia
Enpleguak aktiboaren hazkundera (1999/2009)
Langileak aktiboaren presentzia
Langileak aktiboaren hazkundera (1999/2009)
Diploma profesionalik gabeko biztanleriaren presentzia
Teknikalari diploma oinarrikoa duen biztanleriaren presentzia
Batxilergoa duen biztanleriaren presentzia
Goi mailako ikasketetako diploma duen biztanleriaren presentzia
Errenta mediana (kontsumo unitateko)
Errentaren lehen dezila (kontsumo unitateko)
Errentaren bederatzigarren dezila (kontsumo unitateko)
Errenta dezilen arteko distantzia (kontsumo unitateko)
Lan-sariak guztizko errentan
Diru laguntzak guztizko errentan
Etekinak guztizko errentan
Besteak (gehienbat ondasuneko diru sartzak) guztizko errentan
Bataz besteko lan-saria orduko (denb. osoko lanaldian)
Emakumezkoen lan-saria gizonenarekin (denb. osoko lanaldian)
Bataz besteko lan sariaren hazkundera (denb. osoko lanaldian)
Gazteen iraute tasa
Emakumezko gazteen iraute tasa
Gazte langabetuak (<25 urte) langabetu guztiekiko
Gazte langabetuen hazkundera (<25 urte)
Gizonezko gazteen (18-25) bataz besteko lan-saria orduko (denb. osoko lanaldian)
Emakumezko gazteen (18-25) bataz besteko lan-saria orduko (denb. osoko lanaldian)

65 urtetik gorako biztanleak etxean bakarrik
75 urtetik gorako biztanleak etxean bakarrik
Adineko biztanleen bakartasun maila (>65 urte)
Zaharren menpekotasun indizea
Guraso bakarreko (<65 urte) familia nuklearrak
Guraso bakarreko (<65 urte) familia nuklearren proportzioa
Guraso bakarreko (<65 urte) familia nuklearren emakumezotasuna
Guraso bakarreko haur kopurua (0-24 urte bitartean)
Guraso bakarreko haur kopuruaren proportzioa (0-24 urte bitartean)
Establezimendu kopurua
Lehen sektoreko establezimenduen proportzioa
Industria sektoreko establezimenduen proportzioa
Eraikuntza sektoreko establezimenduen proportzioa
Zerbitzuen sektoreko establezimenduen proportzioa
Establezimenduen bertakotutze tasa
Jarduera industrialeko teknologia maila handia
Jarduera industrialeko teknologia maila ertain-handia
Jarduera industrialeko teknologia maila ertain-txikia
Jarduera industrialeko teknologia maila txikia
Biztanleria aktiboaren egituraren indizea
Hurrengo hamarkadan erretiroa hartu behar duen langilegoa
Udalerrian bizi diren landunak, udalerriko lanpostuekiko
Udalerrian bizi eta lan egiten duten landunak, udalerriko landunekiko
Tokiko ekonomiara bideratutako enplegua
Tokiko ekonomiara bideratutako enpleguaren hazkundea (1999/2009)
Ekintzailetasun ekonomikoaren tasa
Autonomoen tasa
Ustiategi kopurua
Ustiategien hazkunde gordina (2000/10)
Ustiategien hazkundea (2000/10)
Ustiategien batz besteko NAE azalera
NAE azaleraren hazkundea (2000/10)
Batz besteko produkzio gordina ustiategiko
Oinordegabeko 50 urtetik gorako ustiategi-buruak
NATURA 2000 eremua
ZNIEFF I eremua
ZNIEFF II eremua
Lurraren artifizializazioa
Lur artifizializazioaren hazkundea (2000/06)
Lur artifizializazioaren hazkundea (1990/2000)
PLHaren presentzia
PLHa duten herriak (%)
Hirigintza arautzeko planen presentzia
Hirigintza dokumenturik gabeko herriak (%)
Lurralde Koherentziarako Planen presentzia (SCOT)
Lurralde Koherentziarako Plana duten herriak (%)
Baimendutako etxebizitza eraikuntzen batz besteko kopurua urtero (2002/07)
Baimendutako etxebizitza eraikuntzen batz besteko kopurua urtero (2008/12)
Baimendutako etxebizitza eraikuntzen batz besteko azalera urtero (2002/07)
Baimendutako etxebizitza eraikuntzen batz besteko azalera urtero (2008/12)
Etxebizitza parkearen hazkundea (1999/2009)
Bigarren etxebizitzaren hazkundea (1999/2009)
Bigarren etxebizitzaren presentzia
Etxebizitza hutsen presentzia

Etxebizitzen batz besteko prezioa
Etxebizitza sozialen tasa (datu ofiziala)
Etxebizitza sozialen tasa (guztizko etxebizitza parkearekiko)
Etxebizitza soziala kopuruaren batz besteko hazkundera (2001/07)
Etxebizitza soziala kopuruaren batz besteko hazkundera (2008/10)
Garraio publikoaren lotura kopurua
Osasun zentro azpiegitura gertuenera errepide bidezko distantzia
Ospital gertuenera errepide bidezko distantzia
Txikizkako merkataritza gertuenera errepide bidezko distantzia
Janarizko txikizkako merkataritza gertuenera errepide bidezko distantzia
Finantza bulego gertuenera errepide bidezko distantzia
Etxebizitzei ezarritako zerga (TH)
Etxebizitzei ezarritako zergaren urteko batz besteko hazkundera (TH) (2008/12)
Eraikitako lurrei ezarritako zerga (TFB)
Eraikitako lurrei ezarritako zergaren urteko batz besteko hazkundera (TFB) (2008/12)
Eraiki gabeko lurrei ezarritako zerga (TFNB)
Eraiki gabeko lurrei ezarritako zergaren urteko batz besteko hazkundera (TFNB) (2008/12)
Enpresei ezarritako zerga (CFE)
Elkarteen dentsitatea (mila biztanleko)
Euskararen ezagutza tasa
Euskararen erabilera sozialaren tasa
Euskarazko matrikulazio tasa lehen hezkuntzan
Euskarazko Haur Hezkuntza-Lehen Hezkuntza azpiegitura gertuenera errepide bidezko distantzia
Haur Hezkuntza-Lehen Hezkuntza azpiegitura gertuenera errepide bidezko distantzia
Euskarazko bigarren hezkuntzako azpiegitura gertuenera errepide bidezko distantzia
Bigarren hezkuntzako azpiegitura gertuenera errepide bidezko distantzia
Euskaltegi gertuenera errepide bidezko distantzia
2008ko udal hauteskundeetako abstentzio maila
Eskualdeko hauteskundeetako abstentzioaren bilakaera (2004/10)
Legebiltzarreko hauteskundeetako abstentzioaren bilakaera (2007/12)
Lehendakaritza hauteskundeetako abstentzioaren bilakaera (2007/12)
Europar legebiltzarreko hauteskundeetako abstentzioaren bilakaera (2004/09)
Ezker muturreko alderdien hauteskundeen batz besteko presentzia
Ezkerreko alderdien hauteskundeen batz besteko presentzia
Alderdi abertzaleen hauteskundeen batz besteko presentzia
Eskuineko alderdien hauteskundeen batz besteko presentzia
Eskuin muturreko alderdien hauteskundeen batz besteko presentzia
Ezker muturreko alderdien batz besteko hazkundera
Ezkerreko alderdien batz besteko hazkundera
Alderdi abertzaleen batz besteko hazkundera
Eskuineko alderdien batz besteko hazkundera
Eskuin muturreko alderdien batz besteko hazkundera

11.Udalerriko oharrak

	1.Urruñia
Langabetuen hazkundera (2007/11)	
Emakumezko langabetuak, langabetu guztiekiko	
50 eta + urteko langabetuak, langabetu guztiekiko	
50 eta + urteko langabetuen hazkundera (2007/11)	
Lan-kaleraketarik langabezia egoeran	
Kontratu amaierarik langabezia egoeran	
Laborari aktiboen hazkundera (1999/2009)	
Enpresa buru, artisau eta merkatari aktiboen hazkundera (1999/2009)	
Kudeatzaile eta lanbide intelektualak aktiboen hazkundera (1999/2009)	
Tarteko lanbideak aktiboen hazkundera (1999/2009)	
Enpleguak aktiboen hazkundera (1999/2009)	
Langileak aktiboen hazkundera (1999/2009)	
Gazteen iraute tasa (10-19 urte)	
Emakumezko gazteen iraute tasa	
Gazte langabetuak (<25 urte) langabetu guztiekiko	
Gazte langabetuen hazkundera (<25 urte)	
Guraso bakarreko (<65 urte) familia nuklearren emakumezotasuna	
Jarduera industrialeko teknologia maila handia	
Jarduera industrialeko teknologia maila ertain-handia	
Jarduera industrialeko teknologia maila ertain-txikia	
Jarduera industrialeko teknologia maila txikia	
Ustiategi kopurua	
Oinordegabeko 50 urtetik gorako ustiategi-buruak	
Lur artifizializazioaren hazkundera (2000/06)	
Lur artifizializazioaren hazkundera (1990/2000)	
Etxebizitzaren batz besteko prezioa	

12.Herri elkargoko oharrak

	50 eta + urteko langabetuen hazkundera (2007/11)	Gazte langabetuen hazkundera (<25 urte)
2.Hego Lapurdiko Hirigunea		

Sustatzailea: GAINDEGIA



Ipar Euskal Herriko udalerriak, aldagai sozio ekonomikoen arabera 2013

Egileak

Txomin Poveda eta Asier Otxoa de Retana

**ÜRRÜSTOI-
LARRABILE**

AURKIBIDEA

1. Demografia
2. Gizarte errealitatea eta bizi baldintzak
3. Jarduera ekonomikoa
4. Lurralde antolamendua eta hirigintza
5. Etxebizitza
6. Azpiegiturak eta zerbitzuen irisgarritasuna
7. Tokiko fiskalitate zuzena
8. Tokiko nortasuna eta joera politikoa
9. Oharrak
10. Eranskinak: Adierazle zerrenda
11. Udalerrri oharrak
12. Herri elkargoko oharrak

1. Demografia

1.1 Biztanleria lurraldean

	1.Ürrüsto i-Larrabile	2.Zuberoako herri elkargoa	3.Barnekaldea	4.Iparraldea	5.Euskal Herria
Biztanleria osoa (p. munic.)	100	13 031	41 532	289 543	3 127 326

Unit.: Kopuru gordina
INSEE eta INE

	Biztanleriaren hazkundera (p. munic.) 06/09	Biztanleriaren hazkundera (p. munic.) 99/09
1.Ürrüstoi-Larrabile	-11,4	-4,8
2.Zuberoako herri elkargoa	-2,1	-3,3
3.Barnekaldea	2,0	3,6
4.Iparraldea	6,6	10,2
5.Euskal Herria	4,7	7,1

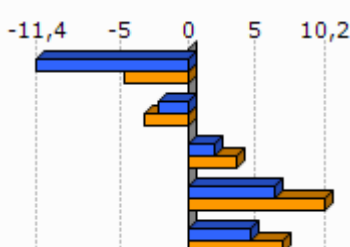

Unit.: %
INSEE eta INE, 2006/2009 eta 1999/2009

	Amatasun indizea (2009)
1.Ürrüstoi-Larrabile	14,3
2.Zuberoako herri elkargoa	24,5
3.Barnekaldea	28,9
4.Iparraldea	22,4
5.Euskal Herria	21,9

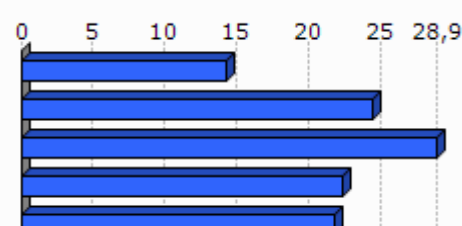

Unit.: %
INSEE eta INE, 2009

	Bizitza proiektuak garatzeko adinekoren iraute eta erakargarrtasun tasa (1999/2009)
1.Ürrüstoi-Larrabile	-28,8
2.Zuberoako herri elkargoa	-10,1
3.Barnekaldea	-1,0
4.Iparraldea	8,5
5.Euskal Herria	9,5

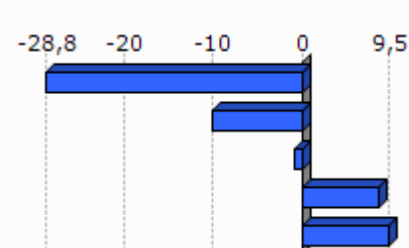

Unit.: %
INSEE eta INE. Ekoizpen propioa., 1999/2009

1.2 Biztanleriaren egitura

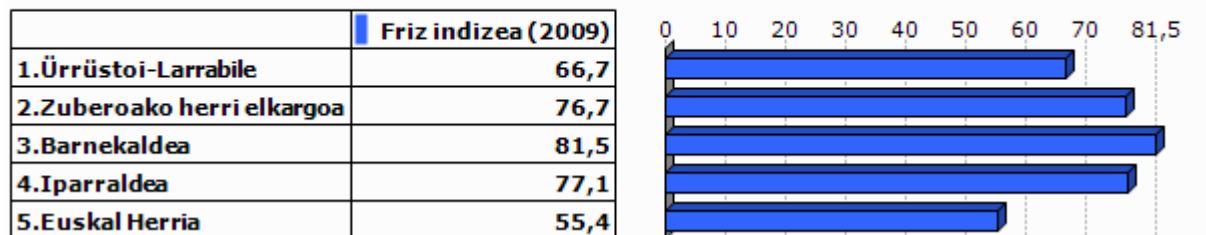

Unit.: %
INSEE eta INE, 2009

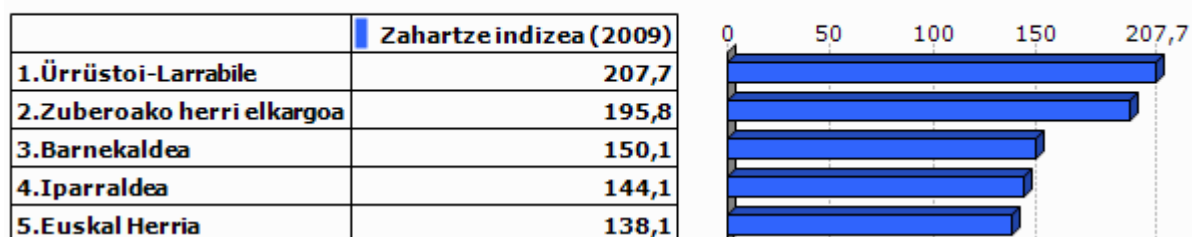

Unit.: %
INSEE eta INE, 2009

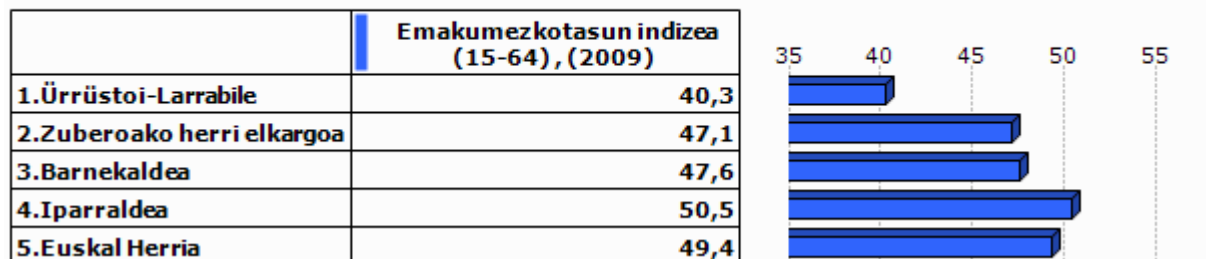

Unit.: %
INSEE eta INE, 2009

2.Gizarte errealitatea eta bizi baldintzak

2.1 Jarduera eta enplegua

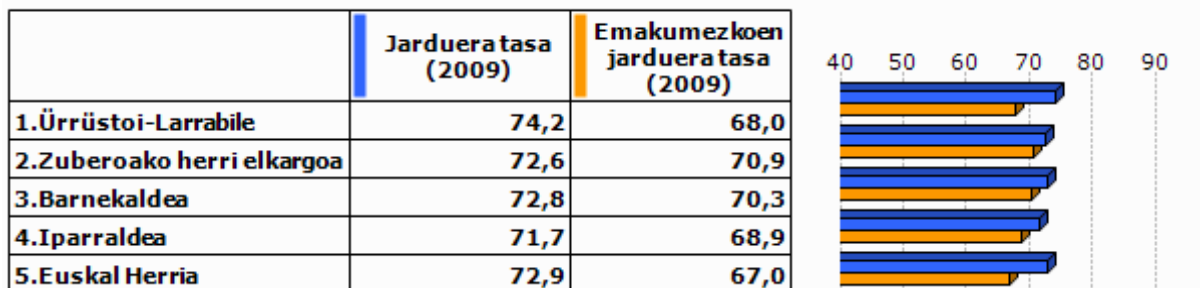

Unit.: %
INSEE eta INE, 2009

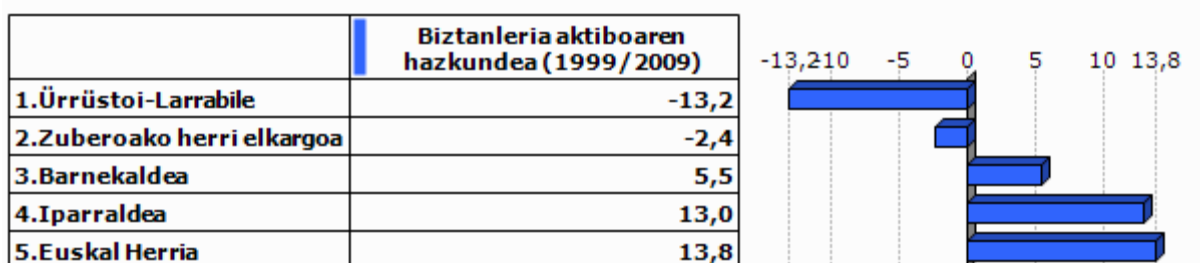

Unit.: %
INSEE eta INE, 1999/2009

2.2 Langabezia

	1.Ürrüstoi-Larrabile	2.Zuberoako herri elkargoa	3.Barnekaldea	4.Iparraldea	5.Euskal Herria
Langabetu kopurua (2011)	0	270	892	12 479	201 708

Unit.: Kopuru gordina
Pôle emploi eta Espainiako Enplegu eta Gizarte Segurantza Ministerioa, 2011

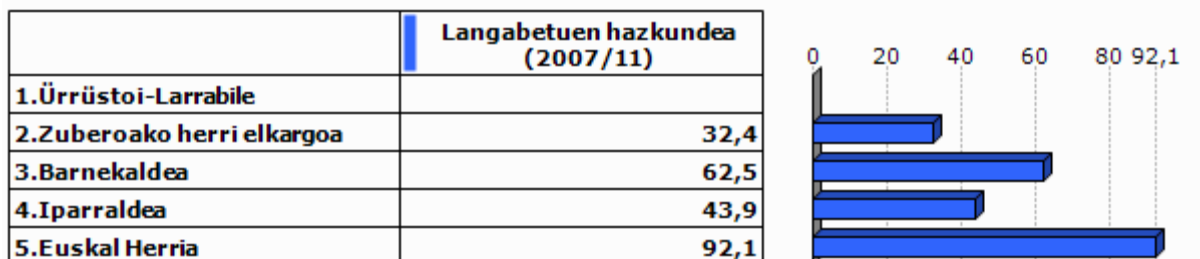

Unit.: %
Pôle emploi eta Espainiako Enplegu eta Gizarte Segurantza Ministerioa, 2007/2011

	Emakumezko langabetuak, langabetu guztiekiko (2011)
1.Ürrüstoi-Larrabile	
2.Zuberoako herri elkargoa	28,1
3.Barnekaldea	31,8
4.Iparraldea	48,8
5.Euskal Herria	50,7

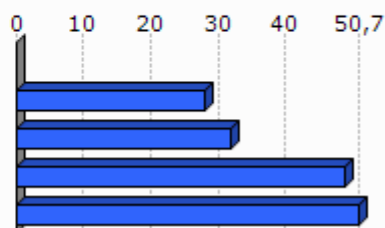

Unit.: %

Pöle emloi eta Espainiako Enplegu eta Gizarte Segurantzza Ministerioa, 2011

	50 eta + urteko langabetuak, langabetu guztiekiko (2011)	50 eta + urteko langabetuen hazkundera (2007/11)
1.Ürrüstoi-Larrabile		
2.Zuberoako herri elkargoa	10,4	-26,3
3.Barnekaldea	8,5	100,0
4.Iparraldea	18,3	85,8
5.Euskal Herria	38,8	86,1

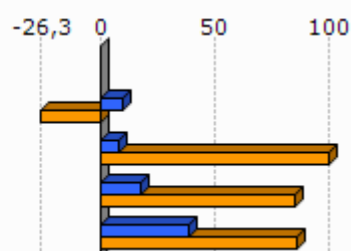

Unit.: %

Pöle emloi eta Espainiako Enplegu eta Gizarte Segurantzza Ministerioa, 2007/2011

	Lan-kalera ketagatik langabezia egoeran (2011)	Kontratu amaieragatik langabezia egoeran (2011)
1.Ürrüstoi-Larrabile		
2.Zuberoako herri elkargoa	14,0	83,5
3.Barnekaldea	10,9	87,4
4.Iparraldea	25,2	66,3

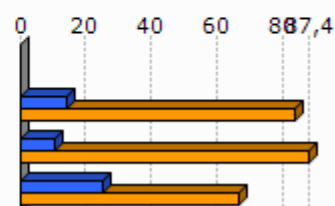

Unit.: %

Pöle emloi, 2011

2.3 Katgoria Sozio-Profesionala eta formazio maila

	Laborari aktiboen presentzia (2009)	Laborari aktiboen hazkundera (1999/2009)
1.Ürrüstoi-Larrabile	16,7	-33,3
2.Zuberoako herri elkargoa	13,6	-19,3
3.Barnekaldea	15,9	-24,0
4.Iparraldea	3,2	-23,7

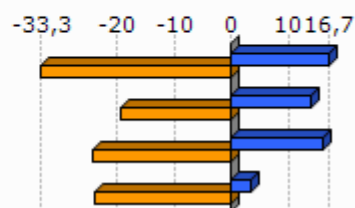

Unit.: %
INSEE, 1999/2009

	Enpresa buru, artisau eta merkatari aktiboen presentzia (2009)	Enpresa buru, artisau eta merkatari aktiboen hazkundera (1999/2009)
1.Ürrüstoi-Larrabile	8,3	0,0
2.Zuberoako herri elkargoa	8,3	-4,7
3.Barnekaldea	8,8	5,9
4.Iparraldea	8,8	2,8

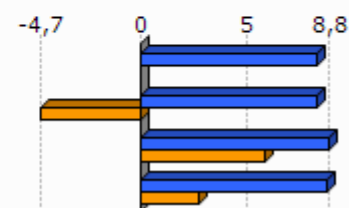

Unit.: %
INSEE, 1999/2009

	Kudeatzaile eta lanbide intelektualak aktiboen presentzia (2009)	Kudeatzaile eta lanbide intelektualak aktiboen hazkundera (1999/2009)
1.Ürrüstoi-Larrabile	8,3	0,0
2.Zuberoako herri elkargoa	6,7	86,4
3.Barnekaldea	6,0	46,1
4.Iparraldea	11,6	30,0

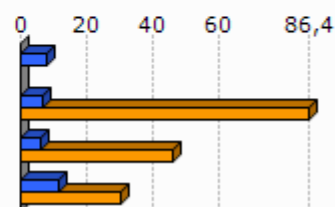

Unit.: %
INSEE, 1999/2009

	Tarteko lanbideak aktiboen presentzia (2009)	Tarteko lanbideak aktiboen hazkundera (1999/2009)
1.Ürrüstoi-Larrabile	25,0	-25,0
2.Zuberoako herri elkargoa	19,0	25,2
3.Barnekaldea	18,2	28,2
4.Iparraldea	25,5	26,2

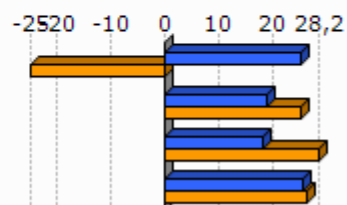

Unit.: %
INSEE, 1999/2009

	Enpleguak aktiboen presentzia (2009)	Enpleguak aktiboen hazkundera (1999/2009)
1.Ürrüstoi-Larrabile	16,7	100,0
2.Zuberoako herri elkargoa	23,7	-12,3
3.Barnekaldea	24,1	-0,7
4.Iparraldea	31,6	1,6

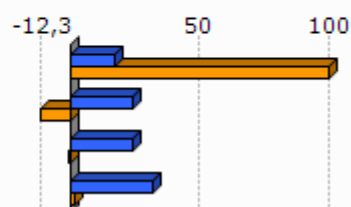

Unit.: %
INSEE, 1999/2009

	Langileak aktiboen presentzia (2009)	Langileak aktiboen hazkundera (1999/2009)
1.Ürrüstoi-Larrabile	25,0	-40,0
2.Zuberoako herri elkargoa	28,8	-18,6
3.Barnekaldea	27,3	-7,5
4.Iparraldea	20,3	-3,4

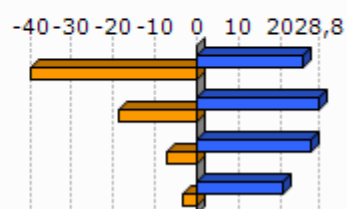

Unit.: %
INSEE, 1999/2009

	Diploma profesionalik gabeko biztanleriaren presentzia (2008)	Teknikalari diploma oinarritzkoa duen biztanleriaren presentzia (2008)	Batxilergoa duen biztanleriaren presentzia (2008)	Goi mailako ikasketetako diploma duen biztanleriaren presentzia (2008)
1.Ürrüstoi-Larrabile	49,4	22,9	13,3	14,5
2.Zuberoako herri elkargoa	45,0	27,2	13,1	14,7
3.Barnekaldea	41,2	28,3	14,2	16,3
4.Iparraldea	32,7	26,7	17,1	23,6

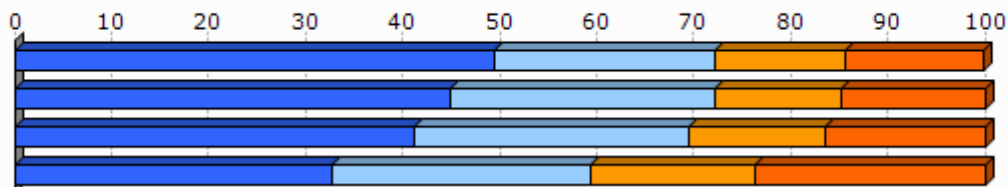

Unit.: %
INSEE, 2008

2.4 Errenta

	1.Ürrüstoi-Larrabile	2.Zuberoako herri elkargoa
Errenta mediana (kontsumo unitateko), (2010)		16 689
Errentaren bederatzigarren dezila (kontsumo unitateko), (2010)		29 483
Errentaren lehen dezila (kontsumo unitateko), (2010)		8 083

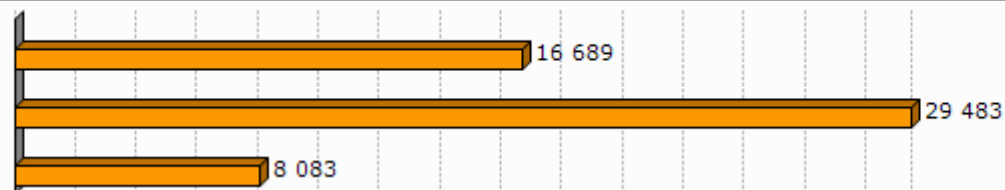

Unit.: €
INSEE, 2010

	Errenta dezilen arteko distantzia (kontsumo unitateko), (2010)
1.Ürrüstoi-Larrabile	
2.Zuberoako herri elkargoa	3,7

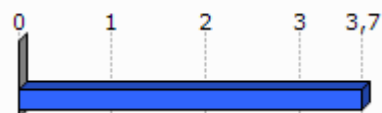

Unit.: Unitate gabekoa
INSEE, 2010

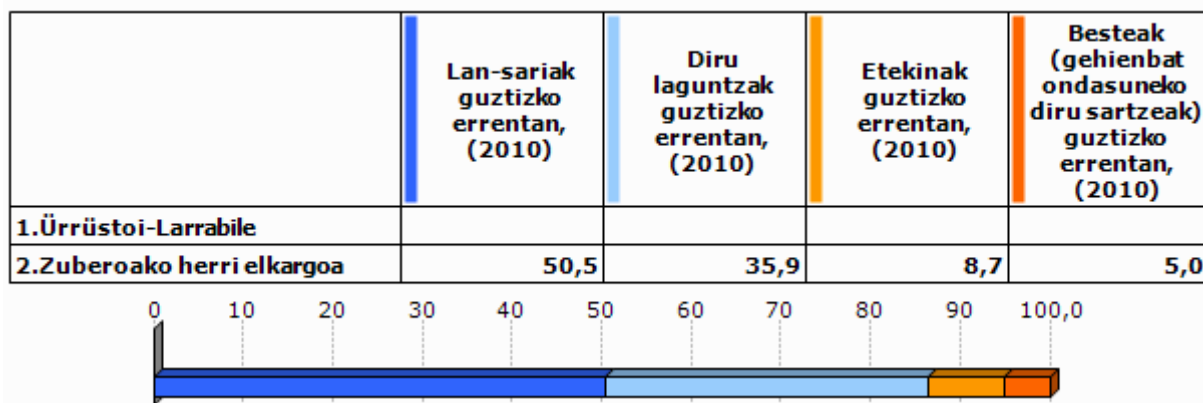

Unit.: %
INSEE, 2010

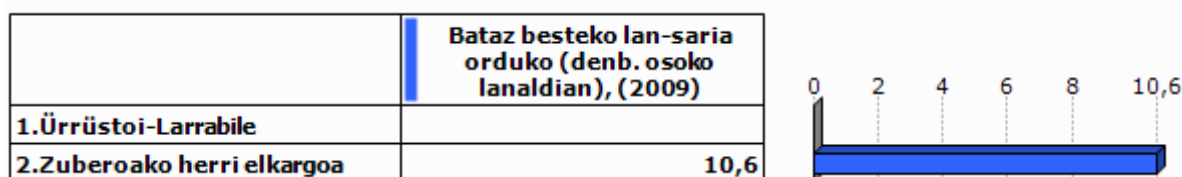

Unit.: €
INSEE, 2009

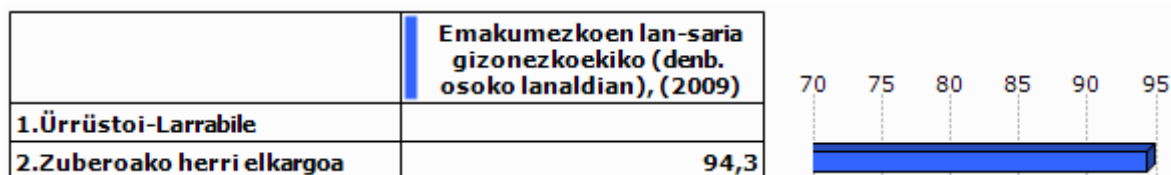

Unit.: %
INSEE, 2009

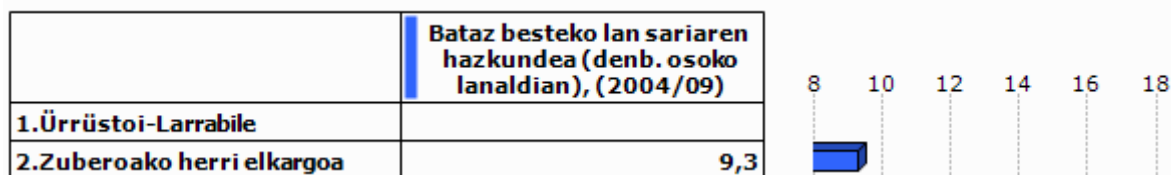

Unit.: %
INSEE, 2004/2009

2.5 Arrisku ekonomikoaren menpeko giza talde nagusiak

Gazteak

	Gazteen iraute tasa, (1999/2009)	Emakumezko gazteen iraute tasa, (1999/2009)
1.Ürrüstoi-Larrabile	-18,8	25,0
2.Zuberoako herri elkargoa	-31,3	-37,9
3.Barnekaldea	-16,9	-19,8
4.Iparraldea	-4,8	-3,8
5.Euskal Herria	15,3	15,5

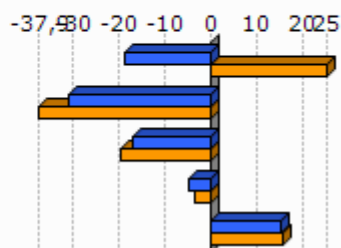

Unit.: %
INSEE eta INE. Ekoizpen propioa., 1999/2009

	Gazte langabetuak (<25 urte) langabetu guztiekiko (2011)	Gazte langabetuen hazkundera (<25 urte) (2007/11)
1.Ürrüstoi-Larrabile		
2.Zuberoako herri elkargoa	5,2	-39,1
3.Barnekaldea	6,2	34,1
4.Iparraldea	14,6	45,2
5.Euskal Herria	9,0	102,5

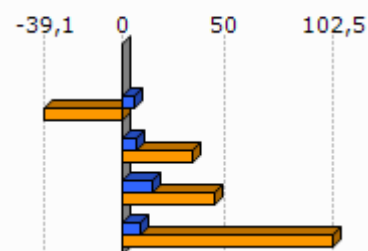

Unit.: %
Pôle emploi eta Espainiako Enplegu eta Gizarte Segurantza Ministerioa, 2007/2011

	1.Ürrüstoi-Larrabile	2.Zuberoako herri elkargoa
Emakumezko gazteen (18-25) batz besteko lan-saria orduko (denb. osoko lanaldian), (2009)		7,9
Gizonezko gazteen (18-25) batz besteko lan-saria orduko (denb. osoko lanaldian), (2009)		8,8

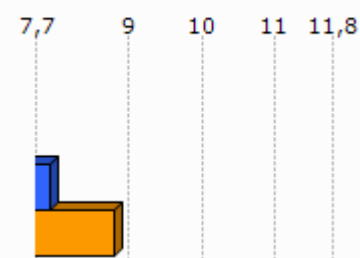

Unit.: €
INSEE, 2009

Adinekoak

	1.Ürrüsto i-Larrabile	2.Zuberoako herri elkargoa	3.Barnekaldea	4.Iparraldea
65 urtetik gorako biztanleak etxean bakarrik, (2009)	4	968	2 422	19 864
75 urtetik gorako biztanleak etxean bakarrik, (2009)	0	654	1 524	12 683

Unit.: Kopuru gordina
INSEE, 2009

	Adineko biztanleen bakartasun maila (>65 urte), (2009)	Zaharren menpekotasun indizea, (2009)
1.Ürrüstoi-Larrabile	14,8	43,5
2.Zuberoako herri elkargoa	27,6	45,2
3.Barnekaldea	24,6	39,4
4.Iparraldea	31,4	35,1
5.Euskal Herria		29,7

Unit.: %
INSEE eta INE, 2009

Guraso bakarreko familiak

	1.Ürrüsto i-Larrabile	2.Zuberoako herri elkargoa	3.Barnekaldea	4.Iparraldea
Guraso bakarreko (<65 urte) familia nuklearrak, (2009)	12	302	856	9 983

Unit.: Kopuru gordina
INSEE, 2009

	Guraso bakarreko (<65 urte) familia nuklearren proportzioa, (2009)	Guraso bakarreko (<65 urte) familia nuklearren emakumezko otasuna, (2009)
1.Ürrüstoi-Larrabile	37,5	0,0
2.Zuberoako herri elkargoa	8,1	75,9
3.Barnekaldea	7,4	77,0
4.Iparraldea	12,5	83,0

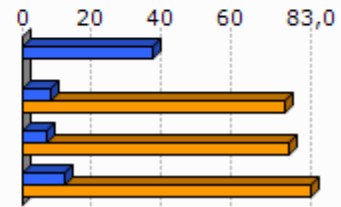

Unit.: %
INSEE, 2009

	1.Ürrüstoi-Larrabile	2.Zuberoako herri elkargoa	3.Barnekaldea	4.Iparraldea
Guraso bakarreko haur kopurua (0-24 urte bitartean), (2009)	0	318	931	11 658

Unit.: Kopuru gordina
INSEE, 2009

	Guraso bakarreko haur kopuruaren proportzioa (0-24 urte bitartean), (2009)
1.Ürrüstoi-Larrabile	0,0
2.Zuberoako herri elkargoa	13,5
3.Barnekaldea	11,1
4.Iparraldea	19,8

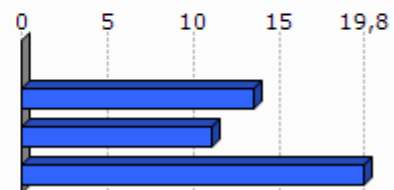

Unit.: %
INSEE, 2009

3. Jarduera ekonomikoa

3.1 Ehun ekonomikoa

	1.Ürrüsto i-Larrabile	2.Zuberoako herri elkargoa	3.Barne kaldea	4.Ipar raldea	5.Euskal Herria
Establezimendu kopurua (2013-01)	10	1 136	3 839	22 899	243 998

Unit.: Kopuru gordina
SIRENE, DIRAE eta CAMERDATA, 2013-01

	Lehen sektoreko establez imenduen proportzioa (2013-01)	Industria sektoreko establez imenduen proportzioa (2013-01)	Eraikuntza sektoreko establez imenduen proportzioa (2013-01)	Zerbitzuen sektoreko establez imenduen proportzioa (2013-01)
1.Ürrüstoi-Larrabile	40,0	0,0	0,0	60,0
2.Zuberoako herri elkargoa	19,1	13,3	6,6	61,0
3.Barnekaldea	24,5	10,7	7,3	57,5
4.Iparraldea	6,3	6,1	8,0	79,6
5.Euskal Herria	3,3	8,3	13,9	74,5

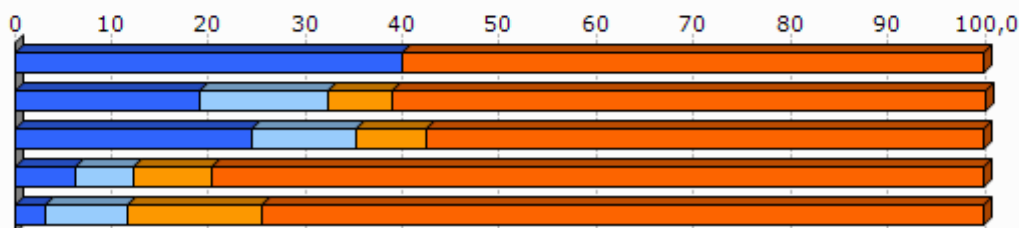

Unit.: %
SIRENE, DIRAE eta CAMERDATA, 2013-01

	Establezimenduen bertakotutze tasa (2013-01)
1.Ürrüstoi-Larrabile	100,0
2.Zuberoako herri elkargoa	95,7
3.Barnekaldea	96,3
4.Iparraldea	89,8
5.Euskal Herria	90,6

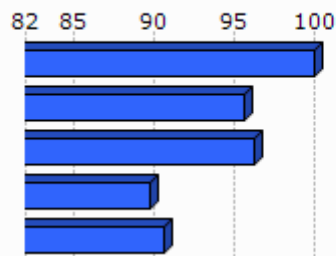

Unit.: %
SIRENE, DIRAE eta CAMERDATA. Ekoizpen propioa., 2013-01

	Jarduera industrialeko teknologia maila handia (2013-01)	Jarduera industrialeko teknologia maila ertain-handia (2013-01)	Jarduera industrialeko teknologia maila ertain-txikia (2013-01)	Jarduera industrialeko teknologia maila txikia (2013-01)
1.Ürrüstoi-Larrabile				
2.Zuberoako herri elkargoa	20,0	1,3	32,5	63,6
3.Barnekaldea	1,0	2,5	22,7	73,9
4.Iparraldea	1,8	10,2	24,8	63,2
5.Euskal Herria	1,8	15,6	44,0	38,6

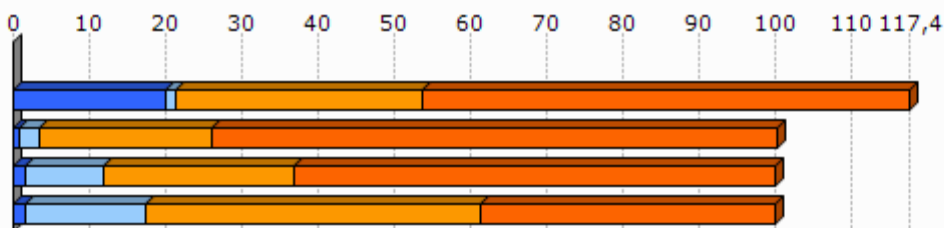

Unit.: %
SIRENE, DIRAE eta CAMERDATA, 2013-01

3.2 Giza lan eskua

	Biztanleria aktiboaren egituraren indizea (2009)	Hurrengo hamarkadan erretiroa hartu behar duen langilegoa (2009)
1.Ürrüstoi-Larrabile	34,8	37,1
2.Zuberoako herri elkargoa	33,5	39,1
3.Barnekaldea	31,3	36,2
4.Iparraldea	32,0	33,5
5.Euskal Herria		13,3

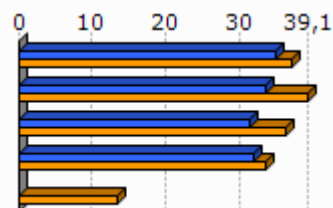

Unit.: %
INSEE eta INE, 2009

	Udalerrian bizi diren landunak, udalerriko lanpostuekiko (2009)	Udalerrian bizi eta lan egiten duten landunak, udalerriko landunekiko (2009)
1.Ürrüstoi-Larrabile	-57,1	28,6
2.Zuberoako herri elkargoa	-8,6	41,2
3.Barnekaldea	-9,4	40,3
4.Iparraldea	0,3	37,0

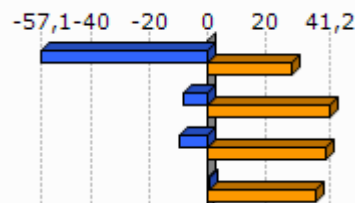

Unit.: %
INSEE, 2009

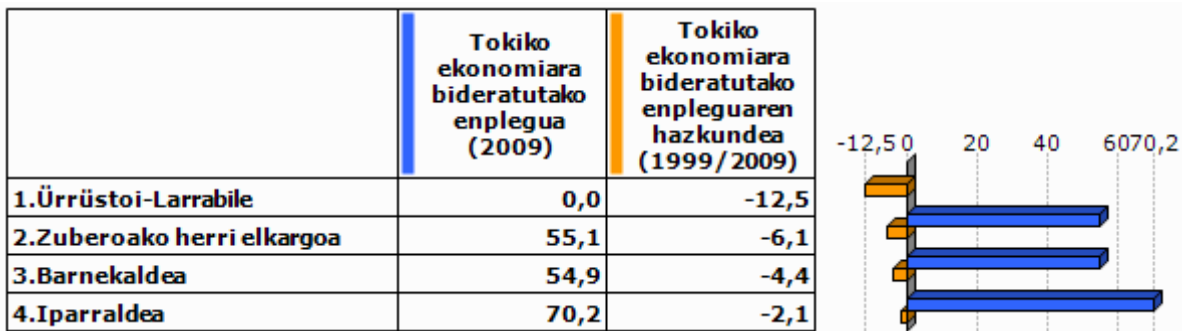

Unit.: %
INSEE, 1999/2009

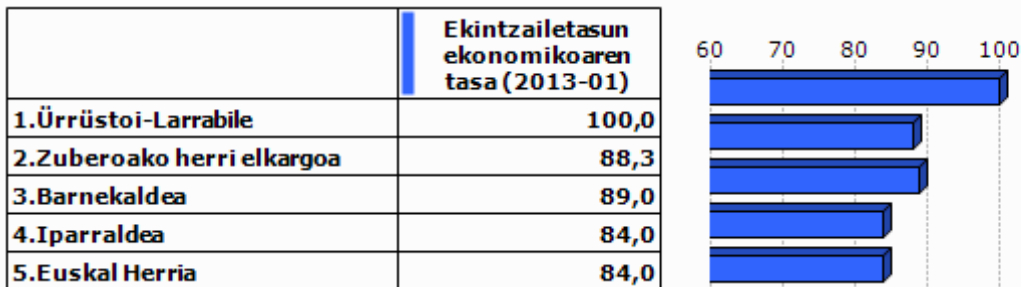

Unit.: %
SIRENE, DIRAE eta CAMERDATA, 2013-01

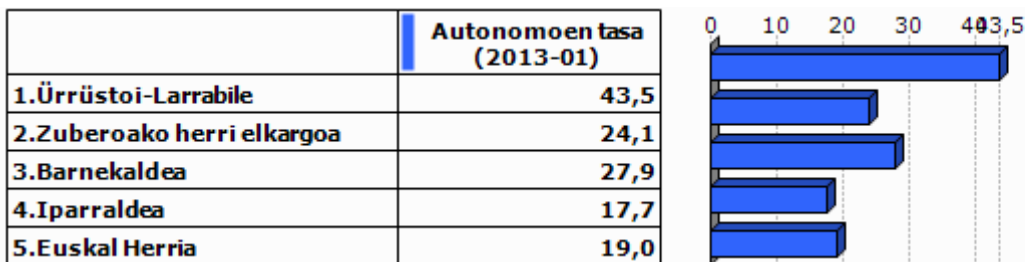

Unit.: %
SIRENE eta Espainiako Enplegu eta Gizarte Segurantzza Ministerioa. Ekoizpen propioa., 2013-01

3.3 Laborantza

	Ustiategi kopurua (2010)	Ustiategien hazkundera gordina (2000/10)
1.Ürrüstoi-Larrabile	15	-1
2.Zuberoako herri elkargoa	740	-127
3.Barnekaldea	2 863	-445
4.Iparraldea	4 453	-1 415
5.Euskal Herria	37 090	-34 609

Unit.: Kopuru gordina
Frantziako Laborantza, Nekazaritzako Elikagaien eta Basoen Ministerioa eta INE, 2000/10

	Ustiatgien hazkundera (2000/10), (Unit.: %)	Bataz besteko produkzio gordina ustiategiko (2010)
1.Ürrüstoi-Larrabile	-6,3	58,7
2.Zuberoako herri elkargoa	-14,6	41,9
3.Barnekaldea	-13,5	51,8
4.Iparraldea	-25,6	49,7
5.Euskal Herria	-48,3	

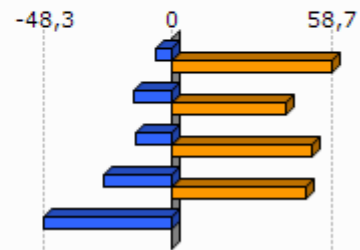

Unit.: K€

Frantziako Laborantza, Nekazaritzako Elikagaien eta Basoen Ministerioa eta INE, 2000/10

Frantziako Laborantza, Nekazaritzako Elikagaien eta Basoen Ministerioa, 2010

	Ustiatgien bataz besteko NAE azalera (2010)	NAE azaleraren hazkundera (2000/10)
1.Ürrüstoi-Larrabile	33,7	20,8
2.Zuberoako herri elkargoa	31,6	-8,6
3.Barnekaldea	31,4	-6,9
4.Iparraldea	28,1	-9,6
5.Euskal Herria	23,5	-13,7

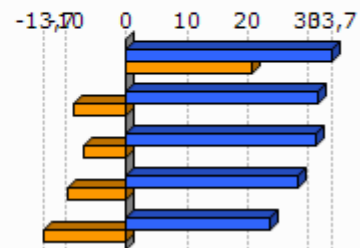

Unit.: Unit.: Ha/ustiategiko; %

Frantziako Laborantza, Nekazaritzako Elikagaien eta Basoen Ministerioa eta INE, 2000/10

	Oinordegabeko 50 urtetik gorako ustiategi-buruak (2010)
1.Ürrüstoi-Larrabile	20,0
2.Zuberoako herri elkargoa	24,5
3.Barnekaldea	23,4
4.Iparraldea	27,9

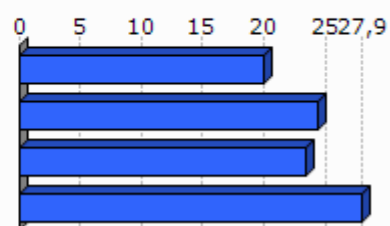

Unit.: %

Frantziako Laborantza, Nekazaritzako Elikagaien eta Basoen Ministerioa, 2010

4. Lurralde antolamendua eta hirigintza

4.1 Lurralde antolamendua

	NATUR A2000 eremua (2013-05)	ZNIEFF I eremua (2010)	ZNIEFF II eremua (2010)
1.Ürrüstoi-Larrabile	2,8	0,0	0,0
2.Zuberoako herri elkargoa	29,4	6,8	46,8
3.Barnekaldea	24,8	6,3	38,2
4.Iparraldea	23,9	6,0	33,1

Unit.: %

Frantziako Ekologia, Garapen Iraunkorra eta Energiaren Ministerioa , 2013/05 eta 2010

	Lurraren artifizializazioa (%), 2006
1.Ürrüstoi-Larrabile	0,0
2.Zuberoako herri elkargoa	1,2
3.Barnekaldea	1,4
4.Iparraldea	6,6
5.Euskal Herria	2,5

Unit.: %

Corine Land Cover, 2006

	1.Ürrüstoi-Larrabile
Lur artifizializazioaren hazkundera (1990/2000)	
Lur artifizializazioaren hazkundera (2000/06)	

Unit.: %

Corine Land Cover, 1990/2000 eta 2000/2006

	PLHaren presentzia (2011)	Hirigintza arautzeko planen presentzia (2011)	Lurralde Koherentziarako Planen presentzia (SCOT) (2013)
1.Ürrüstoi-Larrabile	EZ		EZ

Unit.: Bai/Ez; presentzia eta tipologia; Bai/Ez

DATAR, 2011

DGALN, 2013

	2.Zuberoako herri elkargoa	3.Barnekaldea	4.Iparaldea
Hirigintza dokumenturik gabeko herriak (%), (2011)	51,4	47,8	35,2
Lurralde Koherentziarako Plana duten herriak (%), (2013)	0,0	7,1	33,3
PLHa duten herriak (%), (2011)	0,0	0,9	6,3

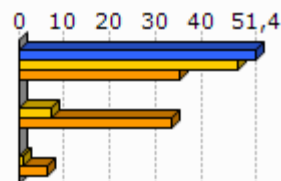

Unit.: %
 DATAR, 2011
 DGALN, 2013

4.2 Hirigintza

	Baimendutako etxebizitza eraikuntzen batz besteko kopurua urtero (2002/07)	Baimendutako etxebizitza eraikuntzen batz besteko kopurua urtero (2008/12)
1.Ürrüstoi-Larrabile	<1	<1
2.Zuberoako herri elkargoa	67	47
3.Barnekaldea	497	619
4.Iparaldea	3 223	3 071
5.Euskal Herria	33 607	19 397

Unit.: Kopuru gordina
 Frantziako Ekologia, Garapen Iraunkorra eta Energiaren Ministerioa eta Espainiako Sustapen Ministerioa, 2002/07 eta 2008/2012

	Baimendutako etxebizitza eraikuntzen batz besteko azalera urtero (2002/07)	Baimendutako etxebizitza eraikuntzen batz besteko azalera urtero (2008/12)
1.Ürrüstoi-Larrabile	67	82
2.Zuberoako herri elkargoa	8 798	6 630
3.Barnekaldea	60 953	62 185
4.Iparaldea	310 544	275 668
5.Euskal Herria	2 974 544	1 829 868

Unit.: m2
 Frantziako Ekologia, Garapen Iraunkorra eta Energiaren Ministerioa eta Espainiako Sustapen Ministerioa, 2002/07 eta 2008/2012

5. Etxebizitza

	Etxebizitza parkearen hazkundera (1999/2009)	Bigarren etxebizitzien hazkundera (1999/2009)
1.Ürrüstoi-Larrabile	30,6	400,0
2.Zuberoako herri elkargoa	7,3	12,9
3.Barnekaldea	14,8	32,7
4.Iparraldea	19,0	34,3
5.Euskal Herria	15,7	1,4

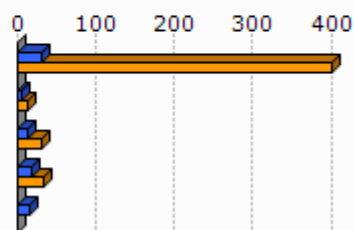

Unit.: %
INSEE eta INE, 1999/2009

	Bigarren etxebizitzien presentzia (2009)	Etxebizitza hutsen presentzia (2009)
1.Ürrüstoi-Larrabile	10,6	2,1
2.Zuberoako herri elkargoa	13,9	7,8
3.Barnekaldea	13,8	7,2
4.Iparraldea	20,8	4,3
5.Euskal Herria	7,2	8,3

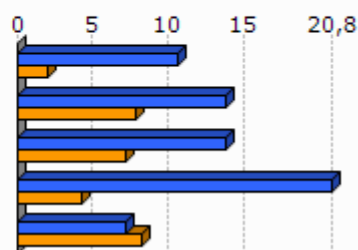

Unit.: %
INSEE eta INE, 2009

	Etxebizitzien batz besteko prezioa (2013)
1.Ürrüstoi-Larrabile	1 165
2.Zuberoako herri elkargoa	1 588
3.Barnekaldea	1 704
4.Iparraldea	2 024
5.Euskal Herria	2 565

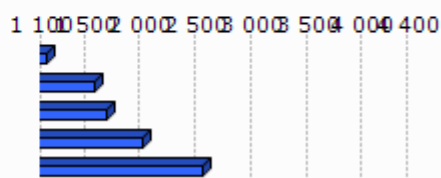

Unit.: €/m²
Ekoizpen propioa, 2013
* Euskal Herria: Zazpi hiriburu eta 25.000 biztanletik gorako udalerrien batz bestekoa.

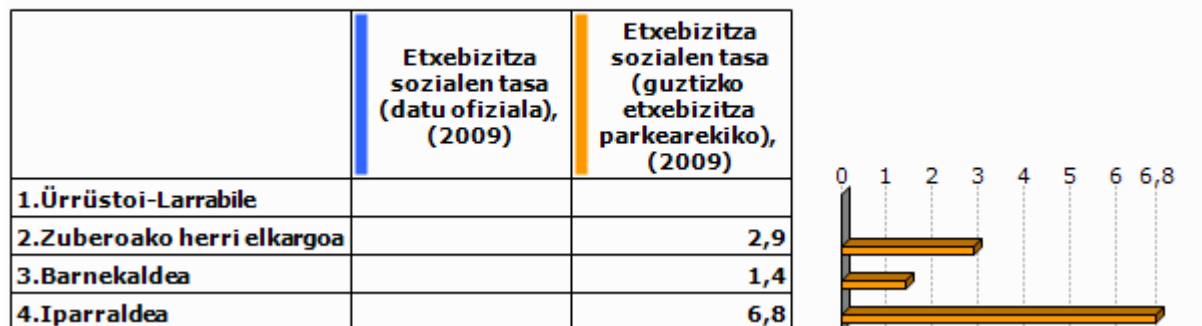

Unit.: %

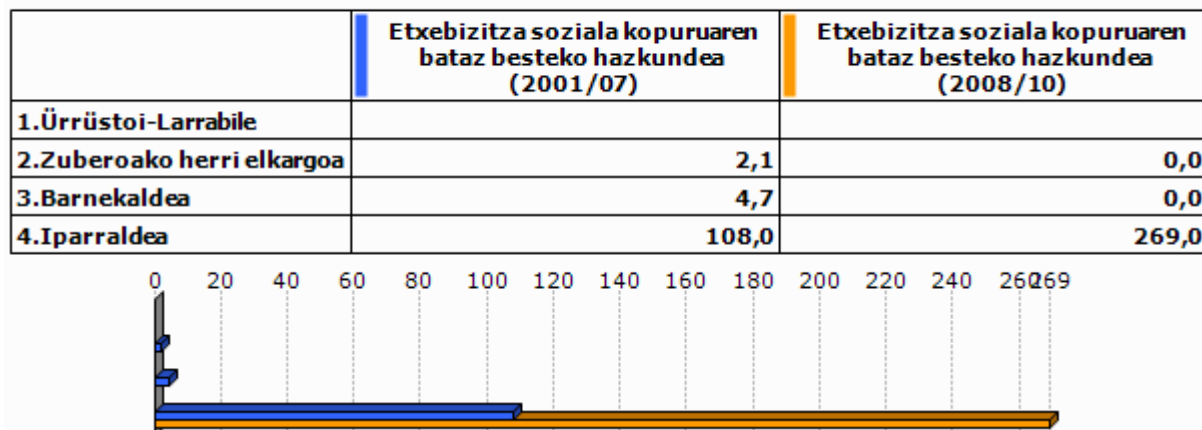
Lurralde berdintasuna eta etxebizitzaren ministerioa, 2009
Akitaniako DREAL eta INSEE. Ekoizpen propioa., 2009Unit.: urteko batz besteko kopurua
DREAL Aquitaine, 2001/07 eta 2008/2010

6. Azpiegitura eta zerbitzuen irisgarritasuna



Unit.: Kopuru gordina
Ekoizpen propioa, 2013

	1.Ürrüstoi-Larrabile	2.Zuberoako herri elkargoa	3.Barnekaldea	4.Iparaldea	5.Euskal Herria
Osasun zentro azpiegitura gertuenera errepide bidezko distantzia (2012)	10,9	11,8	10,6	9,2	2,7
Ospital gertuenera errepide bidezko distantzia (2012)	10,9	6,7	9,5	9,4	2,2
Txikizkako merkataritza gertuenera errepide bidezko distantzia (2012)	3,9	3,1	3,2	2,5	1,3
Janarizko txikizkako merkataritza gertuenera errepide bidezko distantzia (2012)	3,9	3,1	3,6	2,9	2,4
Finantza bulego gertuenera errepide bidezko distantzia (2012)	10,9	6,3	8,2	7,3	3,7

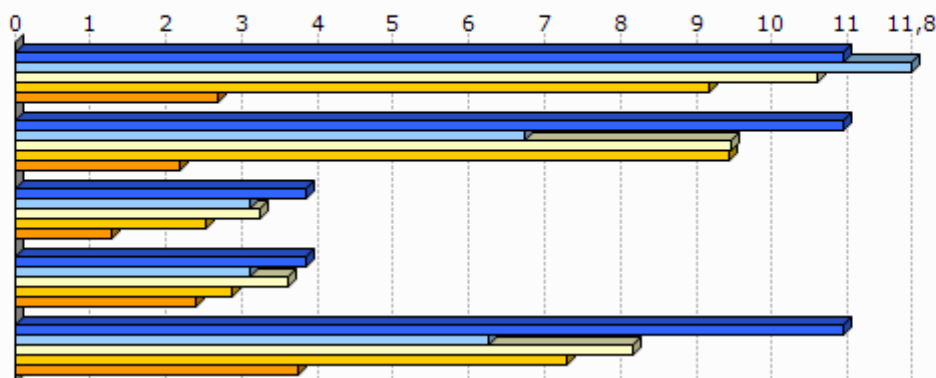

Unit.: Km.

INSEE, Nafarroako Gobernua, EUSTAT, Nafarroako Datu Espazialen Azpiegitura eta Espainiako Sustapen Ministerioa. Ekoizpen propioa., 2012

INSEE, EUSTAT eta Nafarroako Datu Espazialen Azpiegitura. Ekoizpen propioa., 2012

INSEE, EUSTAT, CAMERDATA eta Espainiako Sustapen Ministerioa. Ekoizpen propioa., 2012

INSEE, EUSTAT, CAMERDATA eta Espainiako Sustapen Ministerioa. Ekoizpen propioa., 2012

INSEE, EUSTAT eta CAMERDATA. Ekoizpen propioa., 2012

7.Tokiko fiskalitate zuzena

	Etxebizitzei ezarritako zerga (TH), (2012)	Eraikitako lurrei ezarritako zerga (TFB), (2012)	Eraiki gabeko lurrei ezarritako zerga (TFNB), (2012)	Enpresei ezarritako zerga (CFE), (2012)
1.Ürrüstoi-Larrabile	10,0	7,0	24,0	
2.Zuberoako herri elkargoa	9,7	8,1	32,2	
3.Barnekaldea	13,9	8,7	32,4	22,2
4.Iparraldea	14,0	9,3	32,2	22,3
Zuberoako herri elkargoko fiskalitate zuzena	8,4		1,5	26,1

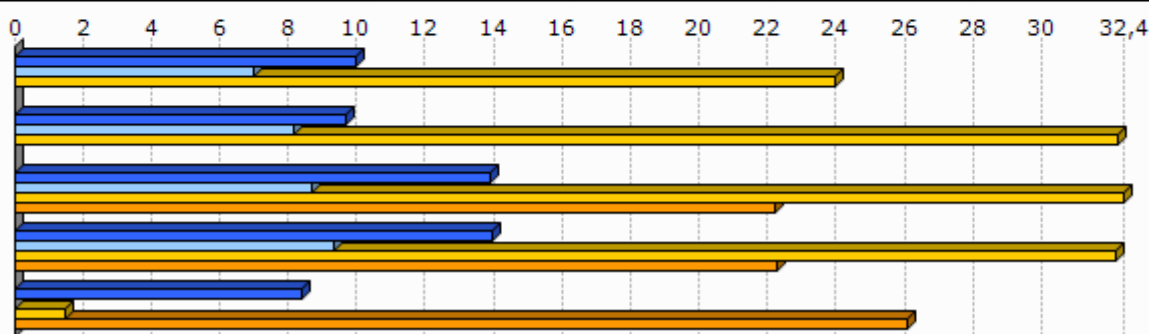

Unit.: %

Kondu publikoen, aurrekontuaren eta estatu erreformaren ministerioa, 2012

	1.Ürrüstoi-Larrabile
Eraiki gabeko lurrei ezarritako zergaren urteko batz besteko hazkundea (TFNB) (2008/12)	0,0
Eraikitako lurrei ezarritako zergaren urteko batz besteko hazkundea (TFB) (2008/12)	0,0
Etxebizitzei ezarritako zergaren urteko batz besteko hazkundea (TH) (2008/12)	0,0

Unit.: %

Kondu publikoen, aurrekontuaren eta estatu erreformaren ministerioa, 2008/12

8. Tokiko nortasuna eta joera politikoa

8.1 Tokiko nortasuna



Unit.: ‰
INSEE. Ekoizpen propioa., 2013

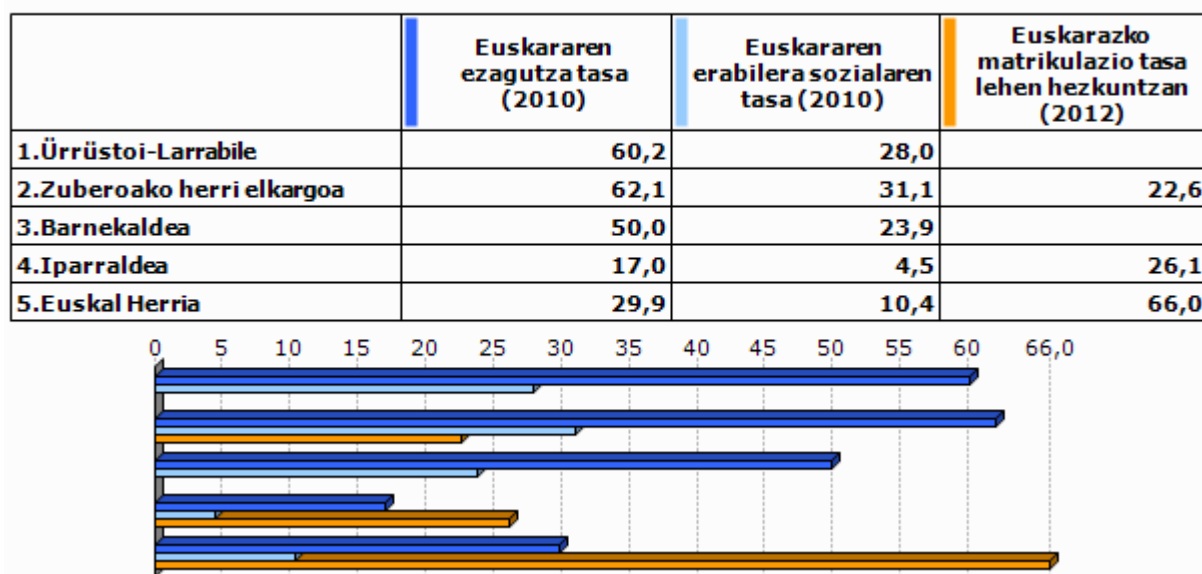

Unit.: ‰
Euskal Herriko Hizkuntza Adierazle Sistema (EAS), INSEE, EUSTAT, INE eta Nafarroako Estatistika Zerbitzua., 2010
Pirinio Atlantikoetako Hezkuntza Nazionalaren Departamentu Zerbitzua, EUSTAT eta Nafarroako Gobernu., 2012

	1.Ürrüsto i-Larrabile	2.Zuberoako herri elkargoa	3.Barne kaldea	4.Iparaldea	5.Euskal Herria
Euskarazko Haur Hezkuntza-Lehen Hezkuntza azpiegitura gertuenera errepede bidezko distantzia (2012)	17,9	28,9	14,7	12,2	7,4
Haur Hezkuntza-Lehen Hezkuntza azpiegitura gertuenera errepede bidezko distantzia (2012)	3,9	1,0	1,2	0,9	2,3
Euskarazko bigarren hezkuntzako azpiegitura gertuenera errepede bidezko distantzia (2012)	35,2	36,2	25,3	21,2	19,0
Bigarren hezkuntzako azpiegitura gertuenera errepede bidezko distantzia (2012)	9,9	6,3	7,4	6,9	1,6
Euskaltegi gertuenera errepede bidezko distantzia (2012)	10,9	11,7	10,7	9,4	9,7

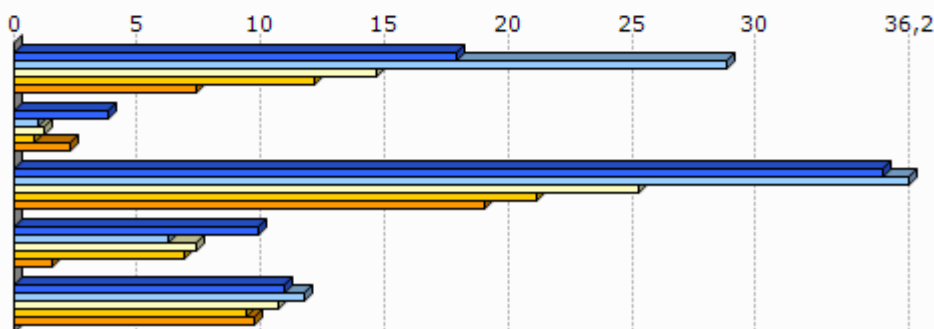

Unit.: Km.

Seaska, INSEE, Nafarroako Gobernua, EUSTAT eta Espainiako Sustapen Ministerioa. Ekoizpen propioa., 2012
 INSEE, Nafarroako Gobernua, EUSTAT, Nafarroako Datu Espazialen Azpiegitura eta Espainiako Sustapen Ministerioa. Ekoizpen propioa., 2012
 INSEE, Nafarroako Gobernua, EUSTAT eta Espainiako Sustapen Ministerioa. Ekoizpen propioa., 2012
 INSEE, EUSTAT eta Nafarroako Datu Espazialen Azpiegitura. Ekoizpen propioa., 2012
 AEK, HABE, IKA eta bilaketa propioa. Ekoizpen propioa., 2012

8.2 Joera politikoa

	2008ko udal hauteskundeetako abstentzio maila
1.Ürrüstoi-Larrabile	7,0
2.Zuberoako herri elkargoa	15,3
3.Barnekaldea	14,4
4.Iparaldea	30,7

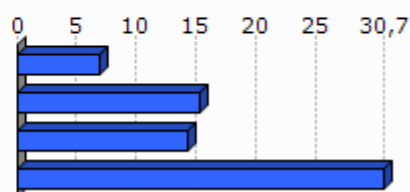

Unit.: %

Frantziako Barne Ministerioa, 2008

	1.Ürrüsto i-Larrabile	2.Zuberoako herri elkargoa	3.Barnekaldea	4.Iparraldea
Eskualdeko hauteskundeetako abstentzioaren bilakaera (2004/10)	4,8	30,9	39,8	35,1
Legebiltzarreko hauteskundeetako abstentzioaren bilakaera (2007/12)	-3,0	13,2	6,2	6,8
Lehendakaritza hauteskundeetako abstentzioaren bilakaera (2007/12)	21,0	23,5	24,7	31,5
Europar legebiltzarreko hauteskundeetako abstentzioaren bilakaera (2004/09)	22,6	-3,1	-3,4	-0,2

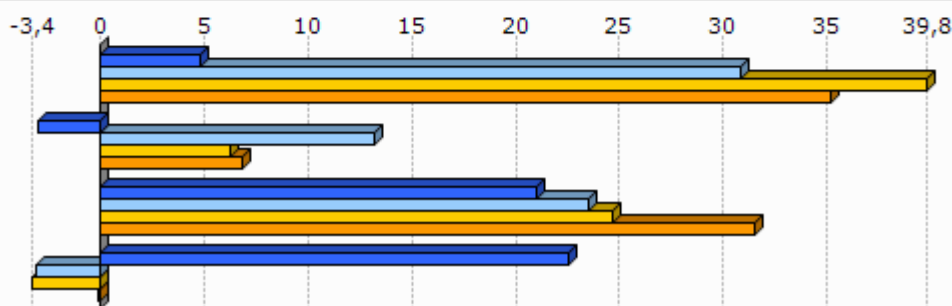

Unit.: %

Frantziako Barne Ministerioa, 2004/12

	Ezker muturreko alderdien hautesk undeen batz besteko presentzia	Ezkerreko alderdien hautesk undeen batz besteko presentzia	Alderdi abertzaleen hautesk undeen batz besteko presentzia	Eskuineko alderdien hautesk undeen batz besteko presentzia	Eskuin muturreko alderdien hautesk undeen batz besteko presentzia
1.Ürrüstoi-Larrabile	7,3	23,2	7,6	57,5	0,0

Unit.: %

Frantziako Barne Ministerioa. Ekoizpen propioa., 2008/12

	1.Ürrüsto i-Larrabile
Ezker muturreko alderdien bataz besteko hazkundera	15,5
Ezkerreko alderdien bataz besteko hazkundera	32,3
Alderdi abertzaleen bataz besteko hazkundera	63,8
Eskuineko alderdien bataz besteko hazkundera	-22,8
Eskuin muturreko alderdien bataz besteko hazkundera	-100,0

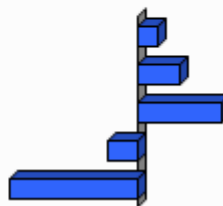

Unit.: %

Frantziako Barne Ministerioa. Ekoizpen propioa., 2001/12

9.0 harrak

GAZTEEN ETA EMAKUMEZKO GAZTEEN IRAUTE TASA

Gazteen iraute tasak eta emakumezko gazteen iraute tasak azken hamarkadako gazte kopuruaren hazkundera neurtzen dute. 1999 urteko 10 eta 19 urte bitarteko (emakumezko) gazteen kopurua 2009 urteko 20 eta 29 urte bitarteko (emakumezko) gazteen kopuruarekin alderatuz ekoizturiko adierazlea da, kasu bietan. Saldo positiboak zein negatiboak (emakumezko) gazteen erakartzea zein ihesa aditzera ematen digute.

LANGABEZIA

Enplegu bulegoetan langabetu gisa (A kategoria, Pôle emploi-ren sailkapenaren arabera) erregistraturiko pertsona kopurua aditzera ematen du.

Enplegua sustatzeko instituzioetan langabetu gisa erregistratzeko bi arrazoi erakusten dira hemen:

- Lan kaleratzeagatik: Arrazoi ezberdinetatik eratorri daitekeen egoera.
- Lan kontratu bukaeragatik: Epe mugatuko kontratu baten amaiera dela medio.

Badira langabetu gisa erregistratua egoteko egoera mota gehiago, hala nola, dimisioak eta lehenengo aldiz lan merkatura gerturatzen direnak, baina ez ditugu txostenean erantsi langabetu kopuru txikiak barnebiltzen baitituzte.

FORMAZIOA

Gizartearen formazioa INSEEren sailkapenean oinarritua dago baina hemen zabalago lantzen da. Ondorioz, 15 urtetik gorako jendetzak lortutako maila altueneko diploma aztertzen da hurrengo taulan ageri den baliokidetzen arabera:

GAINDEGIAko nomenklatura	INSEE ko nomenklatura
Diploma profesionalik gabeko biztanleria (% 15+ urte)	Pas de scolarité Aucun diplôme mais scolarité jusqu'en école primaire ou au collège Aucun diplôme mais scolarité au-delà du collège
Diploma gorenatzat, teknikalari diploma oinarritzkoa duen biztanleria (% 15+ urte)	Certificat c'études primaires BEPC, brevet élémentaire, brevet des collèges Certificat c'aptitudes professionnelles, brevet de compagnon Brevet d'études professionnelles
Diploma gorenatza, batxilergoa duen biztanleria (% 15+ urte)	Baccalauréat général, brevet supérieur Bac technologique ou professionnel, brevet professionnel ou de technicien, BEC, BEI, BEH, capacité en droit
Diploma gorenatza, goi mailako ikasketetako diploma duen biztanleria (% 15+ urte)	Diplôme universitaire de 1er cycle, BTS, DUT, diplôme des professions sociales ou de santé, d'infirmière(ier) Diplôme universitaire de 2ème ou 3ème cycle (y compris médecine, pharmacie, dentaire), diplôme d'ingénieur, d'une grande école, doctorat, etc.

ERRENTA

INSEEk udalerrri mailan errentaren datuak udalerrri handientzat soilik argitaratzen ditu sekretu estatistikoa dela medio. Hori dela eta, maiz ez dago udalerrri mailako daturik tauletan.

Kontsumo Unitatea (KU)

Errentaren inguruko datuak *Kontsumo Unitatearen* (Unité de Consommation–UC) arabera ageri dira.

Kontsumo Unitatea Ekonomi Lankidetzaren eta Garapenerako Erakundeak (ELGE) definitutako koefiziente batzuen arabera etxalde bakoitzean diren pertsonen kontsumoaren ponderazioz sortutako unitatea da. Koefiziente horiek honakoak dira:

- 1: etxaldeko lehen helduarentzat
- 0.5: hamalau urtetik gorako beste pertsonentzat
- 0.3: hamalau urtetik beherako haurrentzat

Errentaren datuak *Kontsumo Unitatean* arabera ematearen helburua etxaldeen arteko konposizio desorekak neutralizatzea da.

Mediana, dezilak eta errenta dezilen arteko distantzia

Errenta mediana eta errentaren lehen eta bederatzigarren dezila ageri da tauletan. Medianak errentaren arabera tamaina bereko bi multzotan banatzen du populazioa eta dezilek hamar zatitan banatzen dute. Lehen errenta dezilak errenta apalenak aditzera ematen ditu. Errenta dezilen arteko distantziak errenta banaketa desorekatuaren maila neurtzen du.

Errentaren jatorria

Errentaren jatorri posibleak lau dira:

- Lan sariak
- Diru laguntzak: erretiroen diru sartzak, pentsioak...
- Etekinak: horiek dira profesio liberalen diru sartzak
- Besteak (gehienbat ondasuneko diru sartzak): ondasunei esker egindako diru sartzak

ADINEKOAK

- Adinekoen bakartasun maila

Etxean bakarrik bizi den 65 urtetik gorako biztanleria kopurua aditzera ematen du, adin horretako ehun biztanleko.

- Zaharren menpekotasun indizea

65 urtetik gorako biztanleria kopurua aditzera ematen du, hauetaz arduratzeko adinean (15 eta 64 urte bitartean) dagoen ehun biztanleko.

GURASO BAKARREKO FAMILIAK

Familiaren definizioa

- Familia bat: Gutxienez etxalde batean bi pertsonen osatutako nukleo bat da. Honakoak dira aukerak:
 - bikote bat (eta bere haurrak baldin badira)
 - heldu bakar bat bere haurr(ar)ekin
- Familia baten seme/alabak: Pertsona bat familia baten seme edo alaba gisa aintzat hartzeko bikotekide gabe eta etxaldean haur propiorik gabe (baldin baditu) bizi behar da.

Guraso bakarreko familiak

Soilik 65 urte arteko guraso bakarreko familia monoparentalak aintzat hartu ditugu haurren zaintza eta erantzukizunerako zailtasunak izan ditzaketen familia unitateak kuantifikatzeko asmoz. Horrela, guraso bakarreko familietan non zaintza eta erantzukizunak kontrako norabidean izan daitezkeen alboratu ditugu.

JARDUERA EKONOMIKOA

Establezimenduen bertakotze tasa

Establezimenduen bertakotze tasak udalerriko establezimendu guztien artean egoitza nagusia Euskal Herrian dutenen ehunekoa aditzera ematen du.

Tokiko ekonomiara bideratutako enplegua

Ondasun eta zerbitzuen ekoizpenerako maila lokalean aurrera eramaten diren jarduerak dira eta hauen helburua tokiko biztanleen beharrak asetzear datza, izan bertakoa nahiz turista. Guztizko enpleguan tokiko ekonomiara bideratutako enpleguaren ehunekoa adierazten da.

Ekintzailetasun ekonomikoaren tasa

Ekintzailetasun ekonomikoaren tasak udalerriko establezimendu guztien artean egoitza nagusia udalerrian bertan dutenen ehunekoa aditzera ematen du

Biztanleria aktiboaren egituraren indizea

Biztanleria aktiboaren egituraren indizeak 15 eta 39 urte bitarteko ehun biztanle aktiboko 40 eta 64 urte bitarteko biztanle aktibo kopurua esaten digu. Biztanleria aktiboaren egituraren zahartze maila neurtzeko adierazlea da.

TOKIKO FISKALITATE ZUZENA**CFE**

Enpresei doakien zerga *Cotisation Foncière des Entreprises (CFE)* delakoa 2010 urtean ezarritako zerga da.

Herri elkargoen tokiko fiskalitate zuzena

Herri elkargoentzat, bi informazio ezarriak izan dira:

- Lehena, herri elkargoko lurraldean diren udalerrien zergaren bataz bestekoa, herriko etxeak finkatzen duen tasa herri elkargoko testuinguruan ikusteko.
- Bestea, herri elkargoak berak ezartzen duen zerga, informazio gehigarri bezala jarria ageri dena.

HAUTESKUNDEAK**Aintzat harturiko hauteskundeak**

Udalerrri mailako joera politikoaren azterketarako hauteskunde ezberdinetan lehen itzuliko emaitzak baliatuak izan dira. Horretarako, aniztasun politiko zabala erakusten duten hauteskundeak aintzat hartu dira. Hauteskunde mota bakoitzean izandako bilakaeraren neurketarako hauteskunde mota bakoitzeko azken bi deialdiak kontutan hartu dira.

Hona erabiliak izan diren hauteskundeak:

2001eko Udal hauteskundeen lehen itzulia	2008ko Udal hauteskundeen lehen itzulia
2007ko legebiltzarreko hauteskundeen lehen itzulia	2012ko Legebiltzarreko hauteskundeen lehen itzulia
2004ko Europar legebiltzarreko hauteskundeen lehen itzulia	2009ko Europar legebiltzarreko hauteskundeen lehen itzulia

Udalerrriko hauteskundeen kasuan, soilik 3.500 biztanletik gorako udalerrien emaitzak kontutan izan dira kopuru horren azpitik diren udalerrietan Frantziako hauteskunde sisteman indarrean den "panachage" delakoak ezinezkoa egiten baitu hautagaiak blokeen sailkapenetan txertatzea.

Alderdien sailkapena

Hauteskundeetan aurkezturiko hautagai zein alderdiak bost bloke handietan sailkatu ditugu joera politikoaren izaera zein honen bilakaera modu sintetikoan laburbiltzeko. Hurrengo taulan bost bloke horietan barnebildutako hautagaitzak zehaztuak dira eta ondoan hauteskunde bakoitzean hauentzat Frantziako Barne Ministerioak darabiltzan nomenklatura ageri da. ECO izen generikoa dutenak talde ezberdinetan banatuak izaten ahal dira hautagaiaren iritzi politikoaren arabera.

KODEA		IZENA	UDAL01	UDAL08	LEGISL07	LEGISL12	EUROP04	EUROP09
Ezker muturra	Ezker antikapitalista / komunista	Liste d'extrême-gauche	LXG	LEXG		EXG	LXG	LEXG
		LCR/FO/NPA			EXG			
		Liste du Parti Communiste			COM		LPC	
		Lutte Ouvrière			EXG			
		Liste du PCF et du Parti de gauche						LCOP
		Parti de Gauche						
Liste Front de Gauche					FG			
Ezkerra	Beste	Eric Pététin				ECO		
	Ekologistak	Liste Europe Ecologie les Verts			VEC	VEC		
		Liste des Verts	LVE				LVE	LVEC
		Patit de la Nation Occitana			ECO			
	Ezker liberala	Liste du Parti socialiste		LSOC	SOC	SOC	LPS	LSOC
	Ezker zentristak	Parti Radical de Gauche						
Ezker batua	Liste Union de la Gauche		LUG					
Ezkerreko besteak	Liste divers gauche	LDG	LDVG		DVG		LDVG	
	Liste de Gauche	LGA						
Abertzaleak	Abertzaleak	Liste régionaliste (EHBAI, EHA, EAJ-PNB, ...)	LRG	LREG	REG	REG	LRG	LREG
Eskuina	Besteak	Autre liste				AUT		LAUT
		Alliance écologique indépendante				ECO		
		MHAN			ECO			
		Liste Divers	LDV				LDV	
	Zentrista kontserbadorea	Liste Chasse-Pêche-Nature et Traditions			CPNT		LCP	
	Eskuineko zentristak	Liste centre-MoDem		LCMD	UDFD			LCMD
		Liste le centre pour la france				CEN		
		Liste UDF					LUDF	
	Eskuineko besteak	Liste divers droite	LDD	LDVD	DIV	DVD	LDD	LDVD
		Liste de droite	LDR					
Zentristak eta eskuin liberala	Parti Radical Valoisien				PRV			
	Liste Majorité-Centristes		LMC					
	Majorité-Nouveau Centre							
Eskuin liberala	Liste de la majorité présidentielle (UMP)		LMAJ	UMP	UMP	LUMF	LMAJ	
Eskuin muturra	Eskuin muturra	Liste du Front national			FN	FN	LFN	LFN
		Liste d'extrême-droite					LXD	LEXD

Hauteskunde emaitzen kalkulua

Bloke bakoitzeko bozka kopurua zenbatua izan da hauteskunde guztietan eta bakoitzaren pisua ehunekotan kalkulatu da (guztizko bozkekiko). Hortik bi operazio egin dira:

- Bloke bakoitzak hauteskunde mota bakoitzeko azken hauteskundeetan izandako bozka ehunekoen batz bestekoa. Hauteskunde horiek honakoak dira: 2008 urteko udal hauteskundeak, 2012 urteko Frantziako Legebiltzarreko hauteskundeak eta 2009 urteko Europar Legebiltzarreko hauteskundeak.

- Bestalde, bloke bakoitzak aurreko hauteskunde mota bakoitzeko izandako presentziaren hazkundera kalkulatu izan da. Azkenik, hazkunde horien bataz bestekoa kalkulatu izan da.

10.E

ranskina: Adierazle zerrenda

Biztanleria osoa (p. munic.)
Biztanleriaren hazkundera (p. munic.) 2006/09
Biztanleriaren hazkundera (p. munic.) 1999/2009
Amatasun indizea
Bizitza proiektuak garatzeko adinekoren iraute eta erakargarritasun tasa
Friz indizea
Zahartze indizea
Emakumezkotasun indizea (15-64)
Jarduera tasa
Emakumezkoen jarduera tasa
Biztanleria aktiboaren hazkundera (1999/2009)
Langabetu kopurua
Langabetuen hazkundera (2007/11)
Emakumezko langabetuak, langabetu guztiekiko
50 eta + urteko langabetuak, langabetu guztiekiko
50 eta + urteko langabetuen hazkundera (2007/11)
Lan-kaleraketagatik langabezia egoeran
Kontratu amaieragatik langabezia egoeran
Laborari aktiboaren presentzia
Laborari aktiboaren hazkundera (1999/2009)
Enpresa buru, artisau eta merkatari aktiboaren presentzia
Enpresa buru, artisau eta merkatari aktiboaren hazkundera (1999/2009)
Kudeatzaile eta lanbide intelektuak aktiboaren presentzia
Kudeatzaile eta lanbide intelektuak aktiboaren hazkundera (1999/2009)
Tarteko lanbideak aktiboaren presentzia
Tarteko lanbideak aktiboaren hazkundera (1999/2009)
Enpleguak aktiboaren presentzia
Enpleguak aktiboaren hazkundera (1999/2009)
Langileak aktiboaren presentzia
Langileak aktiboaren hazkundera (1999/2009)
Diploma profesionalik gabeko biztanleriaren presentzia
Teknikalari diploma oinarrikoa duen biztanleriaren presentzia
Batxilergoa duen biztanleriaren presentzia
Goi mailako ikasketetako diploma duen biztanleriaren presentzia
Errenta mediana (kontsumo unitateko)
Errentaren lehen dezila (kontsumo unitateko)
Errentaren bederatzigarren dezila (kontsumo unitateko)
Errenta dezilen arteko distantzia (kontsumo unitateko)
Lan-sariak guztizko errentan
Diru laguntzak guztizko errentan
Etekinak guztizko errentan
Besteak (gehienbat ondasuneko diru sartzak) guztizko errentan
Bataz besteko lan-saria orduko (denb. osoko lanaldian)
Emakumezkoen lan-saria gizonenakiko (denb. osoko lanaldian)
Bataz besteko lan sariaren hazkundera (denb. osoko lanaldian)
Gazteen iraute tasa
Emakumezko gazteen iraute tasa
Gazte langabetuak (<25 urte) langabetu guztiekiko
Gazte langabetuen hazkundera (<25 urte)
Gizonezko gazteen (18-25) bataz besteko lan-saria orduko (denb. osoko lanaldian)
Emakumezko gazteen (18-25) bataz besteko lan-saria orduko (denb. osoko lanaldian)

65 urtetik gorako biztanleak etxean bakarrik
75 urtetik gorako biztanleak etxean bakarrik
Adineko biztanleen bakartasun maila (>65 urte)
Zaharren menpekotasun indizea
Guraso bakarreko (<65 urte) familia nuklearrak
Guraso bakarreko (<65 urte) familia nuklearren proportzioa
Guraso bakarreko (<65 urte) familia nuklearren emakumezotasuna
Guraso bakarreko haur kopurua (0-24 urte bitartean)
Guraso bakarreko haur kopuruaren proportzioa (0-24 urte bitartean)
Establezimendu kopurua
Lehen sektoreko establezimenduen proportzioa
Industria sektoreko establezimenduen proportzioa
Eraikuntza sektoreko establezimenduen proportzioa
Zerbitzuen sektoreko establezimenduen proportzioa
Establezimenduen bertakotutze tasa
Jarduera industrialeko teknologia maila handia
Jarduera industrialeko teknologia maila ertain-handia
Jarduera industrialeko teknologia maila ertain-txikia
Jarduera industrialeko teknologia maila txikia
Biztanleria aktiboaren egituraren indizea
Hurrengo hamarkadan erretiroa hartu behar duen langilegoa
Udalerrian bizi diren landunak, udalerriko lanpostuekiko
Udalerrian bizi eta lan egiten duten landunak, udalerriko landunekiko
Tokiko ekonomiara bideratutako enplegua
Tokiko ekonomiara bideratutako enpleguaren hazkundea (1999/2009)
Ekintzailetasun ekonomikoaren tasa
Autonomoen tasa
Ustiategi kopurua
Ustiategien hazkunde gordina (2000/10)
Ustiategien hazkundea (2000/10)
Ustiategien batz besteko NAE azalera
NAE azaleraren hazkundea (2000/10)
Batz besteko produkzio gordina ustiategiko
Oinordegabeko 50 urtetik gorako ustiategi-buruak
NATURA 2000 eremua
ZNIEFF I eremua
ZNIEFF II eremua
Lurraren artifizializazioa
Lur artifizializazioaren hazkundea (2000/06)
Lur artifizializazioaren hazkundea (1990/2000)
PLHaren presentzia
PLHa duten herriak (%)
Hirigintza arautzeko planen presentzia
Hirigintza dokumenturik gabeko herriak (%)
Lurralde Koherentziarako Planen presentzia (SCOT)
Lurralde Koherentziarako Plana duten herriak (%)
Baimendutako etxebizitza eraikuntzen batz besteko kopurua urtero (2002/07)
Baimendutako etxebizitza eraikuntzen batz besteko kopurua urtero (2008/12)
Baimendutako etxebizitza eraikuntzen batz besteko azalera urtero (2002/07)
Baimendutako etxebizitza eraikuntzen batz besteko azalera urtero (2008/12)
Etxebizitza parkearen hazkundea (1999/2009)
Bigarren etxebizitzaren hazkundea (1999/2009)
Bigarren etxebizitzaren presentzia
Etxebizitza hutsen presentzia

Etxebizitzen batz besteko prezioa
Etxebizitza sozialen tasa (datu ofiziala)
Etxebizitza sozialen tasa (guztizko etxebizitza parkearekiko)
Etxebizitza soziala kopuruaren batz besteko hazkundea (2001/07)
Etxebizitza soziala kopuruaren batz besteko hazkundea (2008/10)
Garraio publikoaren lotura kopurua
Osasun zentro azpiegitura gertuenera errepide bidezko distantzia
Ospital gertuenera errepide bidezko distantzia
Txikizkako merkataritza gertuenera errepide bidezko distantzia
Janarizko txikizkako merkataritza gertuenera errepide bidezko distantzia
Finantza bulego gertuenera errepide bidezko distantzia
Etxebizitzei ezarritako zerga (TH)
Etxebizitzei ezarritako zergaren urteko batz besteko hazkundea (TH) (2008/12)
Eraikitako lurrei ezarritako zerga (TFB)
Eraikitako lurrei ezarritako zergaren urteko batz besteko hazkundea (TFB) (2008/12)
Eraiki gabeko lurrei ezarritako zerga (TFNB)
Eraiki gabeko lurrei ezarritako zergaren urteko batz besteko hazkundea (TFNB) (2008/12)
Enpresei ezarritako zerga (CFE)
Elkarteen dentsitatea (mila biztanleko)
Euskararen ezagutza tasa
Euskararen erabilera sozialaren tasa
Euskarazko matrikulazio tasa lehen hezkuntzan
Euskarazko Haur Hezkuntza-Lehen Hezkuntza azpiegitura gertuenera errepide bidezko distantzia
Haur Hezkuntza-Lehen Hezkuntza azpiegitura gertuenera errepide bidezko distantzia
Euskarazko bigarren hezkuntzako azpiegitura gertuenera errepide bidezko distantzia
Bigarren hezkuntzako azpiegitura gertuenera errepide bidezko distantzia
Euskaltegi gertuenera errepide bidezko distantzia
2008ko udal hauteskundeetako abstentzio maila
Eskualdeko hauteskundeetako abstentzioaren bilakaera (2004/10)
Legebiltzarreko hauteskundeetako abstentzioaren bilakaera (2007/12)
Lehendakaritza hauteskundeetako abstentzioaren bilakaera (2007/12)
Europar legebiltzarreko hauteskundeetako abstentzioaren bilakaera (2004/09)
Ezker muturreko alderdien hauteskundeen batz besteko presentzia
Ezkerreko alderdien hauteskundeen batz besteko presentzia
Alderdi abertzaleen hauteskundeen batz besteko presentzia
Eskuineko alderdien hauteskundeen batz besteko presentzia
Eskuin muturreko alderdien hauteskundeen batz besteko presentzia
Ezker muturreko alderdien batz besteko hazkundea
Ezkerreko alderdien batz besteko hazkundea
Alderdi abertzaleen batz besteko hazkundea
Eskuineko alderdien batz besteko hazkundea
Eskuin muturreko alderdien batz besteko hazkundea

11.U

dalerriko oharrak

	1.Ürrüstoi-Larrabile
Langabetuen hazkundera (2007/11)	2007 urtean ez zegoen langabeturik
Emakumezko langabetuak, langabetu guztiekiko	Langabeturik gabeko urdalerria
50 eta + urteko langabetuak, langabetu guztiekiko	Langabeturik gabeko urdalerria.
50 eta + urteko langabetuen hazkundera (2007/11)	2007 urtean ez zegoen langabeturik.
Lan-kaleraketagatik langabezia egoeran	Langabeturik gabeko urdalerria
Kontratu amaieragatik langabezia egoeran	Langabeturik gabeko urdalerria
Laborari aktiboen hazkundera (1999/2009)	
Enpresa buru, artisau eta merkatari aktiboen hazkundera (1999/2009)	
Kudeatzaile eta lanbide intelektualak aktiboen hazkundera (1999/2009)	
Tarteko lanbideak aktiboen hazkundera (1999/2009)	
Enpleguak aktiboen hazkundera (1999/2009)	
Langileak aktiboen hazkundera (1999/2009)	
Gazteen iraute tasa (10-19 urte)	
Emakumezko gazteen iraute tasa	
Gazte langabetuak (<25 urte) langabetu guztiekiko	Langabeturik gabeko urdalerria
Gazte langabetuen hazkundera (<25 urte)	2007 urtean ez zegoen langabeturik
Guraso bakarreko (<65 urte) familia nuklearren emakumezkoitasuna	
Jarduera industrialeko teknologia maila handia	Industria establezimendurik ez dago
Jarduera industrialeko teknologia maila ertain-handia	Industria establezimendurik ez dago
Jarduera industrialeko teknologia maila ertain-txikia	Industria establezimendurik ez dago
Jarduera industrialeko teknologia maila txikia	Industria establezimendurik ez dago
Ustiategi kopurua	
Oinordegabeko 50 urtetik gorako ustiategi-buruak	
Lur artifizializazioaren hazkundera (2000/06)	2000 urtean ez zegoen artifizializazio esanguratsurik
Lur artifizializazioaren hazkundera (1990/2000)	1990 urtean ez zegoen artifizializazio esanguratsurik
Etxebizitzaren batz besteko prezioa	

12.Herri elkargoko oharrak

	50 eta + urteko langabetuen hazkundera (2007/11)	Gazte langabetuen hazkundera (<25 urte)
2.Zuberoako herri elkargoa		

Sustatzailea: GAINDEGIA



Ipar Euskal Herriko udalerrriak, aldagai sozio ekonomikoen arabera 2013

Egileak

Txomin Poveda eta Asier Otxoa de Retana

UZTARITZE

AURKIBIDEA

1. Demografia
2. Gizarte errealitatea eta bizi baldintzak
3. Jarduera ekonomikoa
4. Lurralde antolamendua eta hirigintza
5. Etxebizitza
6. Azpiegiturak eta zerbitzuen irisgarritasuna
7. Tokiko fiskalitate zuzena
8. Tokiko nortasuna eta joera politikoa
9. Oharrak
10. Eranskinak: Adierazle zerrenda
11. Udalerrri oharrak
12. Herri elkargoko oharrak

1. Demografia

1.1 Biztanleria lurraldean

	1.Ustaritze	2.Errobi herri elkargoa	3.Bitarteko Zonaldea	4.Iparraldea	5.Euskal Herria
Biztanleria osoa (p. munic.)	6 184	27 572	79 613	289 543	3 127 326

Unit.: Kopuru gordina
INSEE eta INE

	Biztanleriaren hazkundera (p. munic.) 06/09	Biztanleriaren hazkundera (p. munic.) 99/09
1.Ustaritze	9,5	24,1
2.Errobi herri elkargoa	15,4	25,9
3.Bitarteko Zonaldea	14,4	23,7
4.Iparraldea	6,6	10,2
5.Euskal Herria	4,7	7,1

Unit.: %
INSEE eta INE, 2006/2009 eta 1999/2009

	Amatasun indizea (2009)
1.Ustaritze	22,5
2.Errobi herri elkargoa	25,1
3.Bitarteko Zonaldea	26,2
4.Iparraldea	22,4
5.Euskal Herria	21,9

Unit.: %
INSEE eta INE, 2009

	Bizitza proiektuak garatzeko adinekoen iraute eta erakargarritasun tasa (1999/2009)
1.Ustaritze	10,9
2.Errobi herri elkargoa	17,6
3.Bitarteko Zonaldea	17,9
4.Iparraldea	8,5
5.Euskal Herria	9,5

Unit.: %
INSEE eta INE. Ekoizpen propioa., 1999/2009

1.2 Biztanleriaren egitura

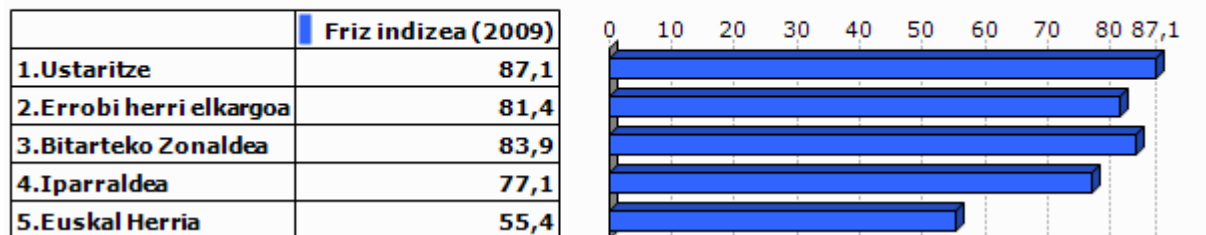

Unit.: %
INSEE eta INE, 2009

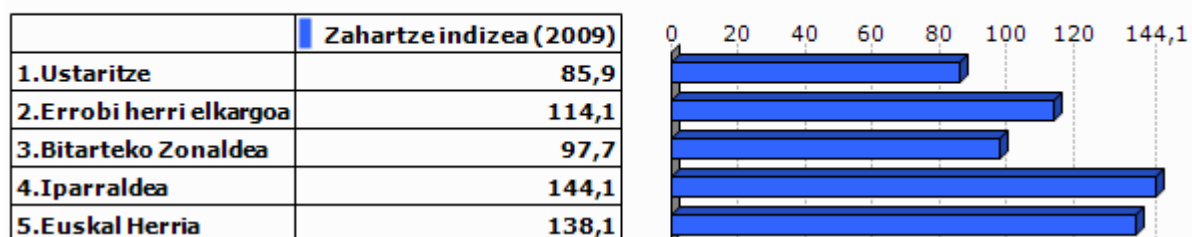

Unit.: %
INSEE eta INE, 2009

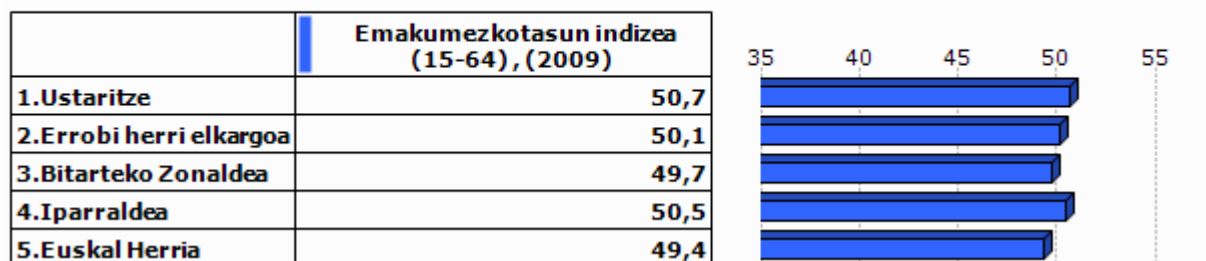

Unit.: %
INSEE eta INE, 2009

2.Gizarte errealitatea eta bizi baldintzak

2.1 Jarduera eta enplegua

	Jarduera tasa (2009)	Emakumezkoen jarduera tasa (2009)
1.Ustaritze	72,8	70,8
2.Errobi herri elkargoa	72,8	70,3
3.Bitarteko Zonaldea	73,7	71,1
4.Iparraldea	71,7	68,9
5.Euskal Herria	72,9	67,0

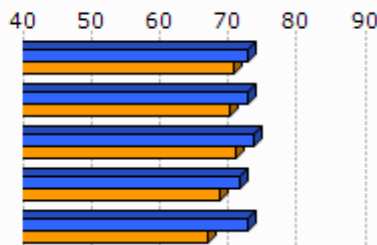

Unit.: %
INSEE eta INE, 2009

	Biztanleria aktiboaren hazkundera (1999/2009)
1.Ustaritze	23,1
2.Errobi herri elkargoa	25,4
3.Bitarteko Zonaldea	26,3
4.Iparraldea	13,0
5.Euskal Herria	13,8

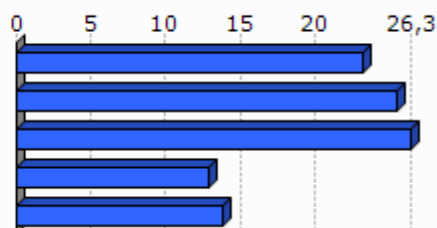

Unit.: %
INSEE eta INE, 1999/2009

2.2 Langabezia

	1.Ustaritze	2.Errobi herri elkargoa	3.Bitarteko Zonaldea	4.Iparraldea	5.Euskal Herria
Langabetu kopurua (2011)	216	921	2 720	12 479	201 708

Unit.: Kopuru gordina
Pôle emploi eta Espainiako Enplegu eta Gizarte Segurantzza Ministerioa, 2011

	Langabetuen hazkundera (2007/11)
1.Ustaritze	58,8
2.Errobi herri elkargoa	43,9
3.Bitarteko Zonaldea	50,9
4.Iparraldea	43,9
5.Euskal Herria	92,1

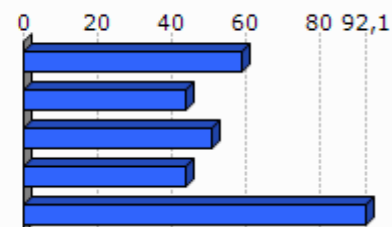

Unit.: %
Pôle emploi eta Espainiako Enplegu eta Gizarte Segurantzza Ministerioa, 2007/2011

	Emakumezko langabetuak, langabetu guztiekiko (2011)
1.Ustaritze	49,5
2.Errobi herri elkargoa	53,0
3.Bitarteko Zonaldea	53,9
4.Iparraldea	48,8
5.Euskal Herria	50,7

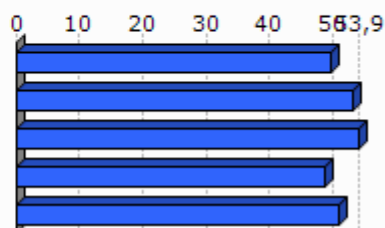

Unit.: %

Pöle emloi eta Espainiako Enplegu eta Gizarte Segurantzza Ministerioa, 2011

	50 eta + urteko langabetuak, langabetu guztiekiko (2011)	50 eta + urteko langabetuen hazkundera (2007/11)
1.Ustaritze	18,5	73,9
2.Errobi herri elkargoa	18,2	90,9
3.Bitarteko Zonaldea	20,4	110,6
4.Iparraldea	18,3	85,8
5.Euskal Herria	38,8	86,1

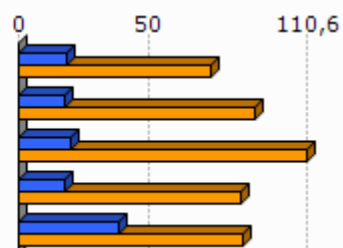

Unit.: %

Pöle emloi eta Espainiako Enplegu eta Gizarte Segurantzza Ministerioa, 2007/2011

	Lan-kalera ketagatik langabezia egoeran (2011)	Kontratu amaieragatik langabezia egoeran (2011)
1.Ustaritze	29,6	65,2
2.Errobi herri elkargoa	27,3	64,3
3.Bitarteko Zonaldea	28,2	63,9
4.Iparraldea	25,2	66,3

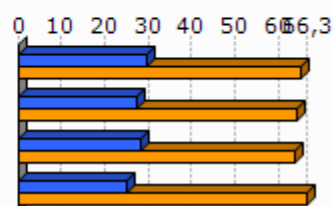

Unit.: %

Pöle emloi, 2011

2.3 Kategoria Sozio-Profesionala eta formazio maila

	Laborari aktiboen presentzia (2009)	Laborari aktiboen hazkundera (1999/2009)
1.Ustaritze	0,4	-73,6
2.Errobi herri elkargoa	2,5	10,5
3.Bitarteko Zonaldea	2,5	-25,0
4.Iparraldea	3,2	-23,7

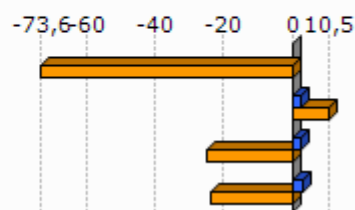

Unit.: %
INSEE, 1999/2009

	Enpresa buru, artisau eta merkatari aktiboen presentzia (2009)	Enpresa buru, artisau eta merkatari aktiboen hazkundera (1999/2009)
1.Ustaritze	8,8	7,3
2.Errobi herri elkargoa	10,6	11,2
3.Bitarteko Zonaldea	9,4	12,8
4.Iparraldea	8,8	2,8

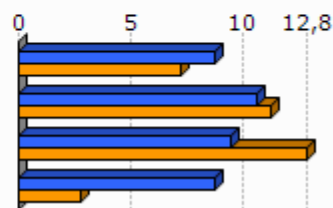

Unit.: %
INSEE, 1999/2009

	Kudeatzaile eta lanbide intelektualak aktiboen presentzia (2009)	Kudeatzaile eta lanbide intelektualak aktiboen hazkundera (1999/2009)
1.Ustaritze	11,8	58,1
2.Errobi herri elkargoa	12,7	41,8
3.Bitarteko Zonaldea	11,1	56,8
4.Iparraldea	11,6	30,0

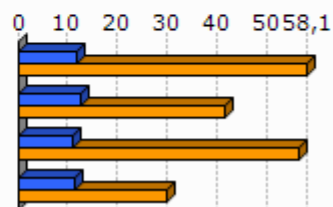

Unit.: %
INSEE, 1999/2009

	Tarteko lanbideak aktiboen presentzia (2009)	Tarteko lanbideak aktiboen hazkundera (1999/2009)
1.Ustaritze	27,5	33,1
2.Errobi herri elkargoa	28,0	38,6
3.Bitarteko Zonaldea	26,4	47,6
4.Iparraldea	25,5	26,2

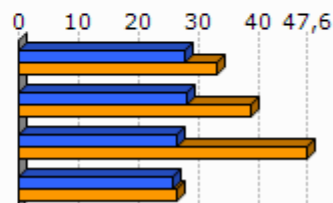

Unit.: %
INSEE, 1999/2009

	Enpleguak aktiboen presentzia (2009)	Enpleguak aktiboen hazkundera (1999/2009)
1.Ustaritze	33,0	12,3
2.Errobi herri elkargoa	33,3	10,7
3.Bitarteko Zonaldea	30,4	13,7
4.Iparraldea	31,6	1,6

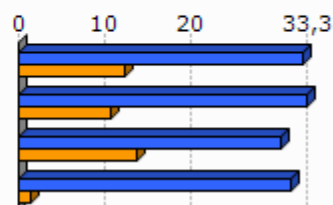

Unit.: %
INSEE, 1999/2009

	Langileak aktiboen presentzia (2009)	Langileak aktiboen hazkundera (1999/2009)
1.Ustaritze	18,5	-3,7
2.Errobi herri elkargoa	19,8	0,6
3.Bitarteko Zonaldea	22,3	1,4
4.Iparraldea	20,3	-3,4

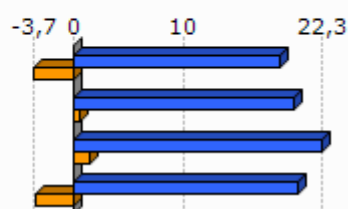

Unit.: %
INSEE, 1999/2009

	Diploma profesionalik gabeko biztanleriaren presentzia (2008)	Teknikalari diploma oinarrikoa duen biztanleriaren presentzia (2008)	Batxilergoa duen biztanleriaren presentzia (2008)	Goi mailako ikasketetako diploma duen biztanleriaren presentzia (2008)
1.Ustaritze	27,5	29,7	15,9	26,9
2.Errobi herri elkargoa	29,9	28,6	15,9	25,6
3.Bitarteko Zonaldea	30,0	30,0	16,2	23,9
4.Iparraldea	32,7	26,7	17,1	23,6

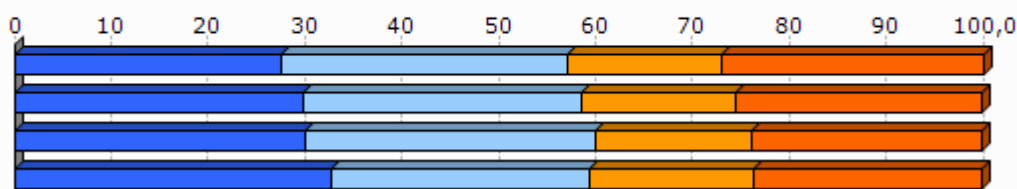

Unit.: %
INSEE, 2008

2.4 Errenta

	1.Ustaritze	2.Errobi herri elkargoa
Errenta mediana (kontsumo unitateko), (2010)	20 582	20 357
Errentaren bederatzigarren dezila (kontsumo unitateko), (2010)	36 391	38 705
Errentaren lehen dezila (kontsumo unitateko), (2010)	10 611	10 139

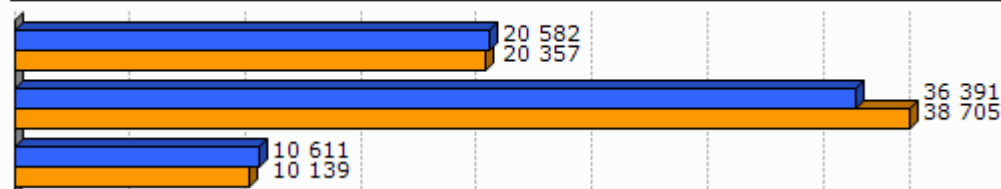

Unit.: €
INSEE, 2010

	Errenta dezilen arteko distantzia (kontsumo unitateko), (2010)
1.Ustaritze	3,4
2.Errobi herri elkargoa	3,8

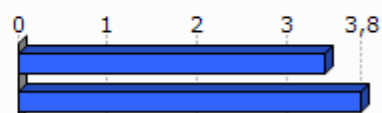

Unit.: Unitate gabekoa
INSEE, 2010

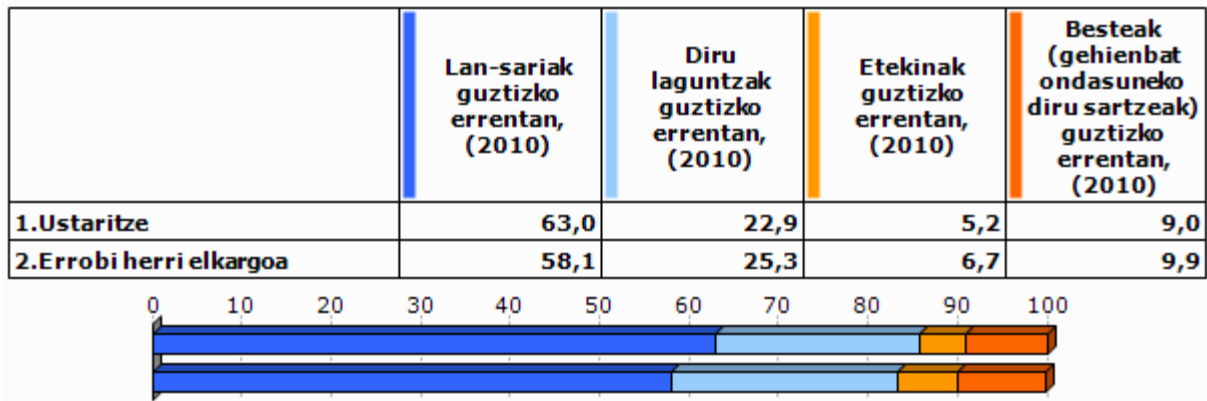

Unit.: %
INSEE, 2010

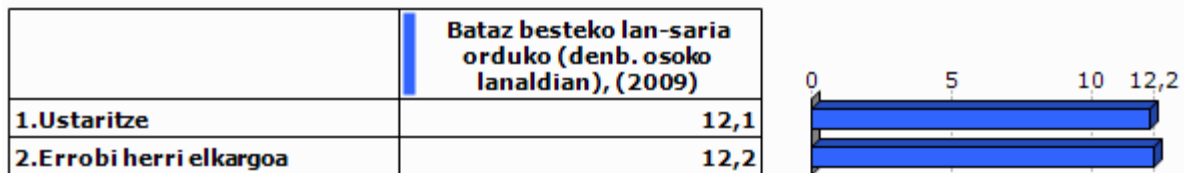

Unit.: €
INSEE, 2009

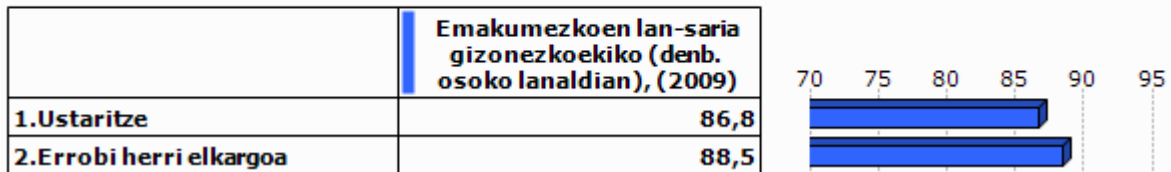

Unit.: %
INSEE, 2009

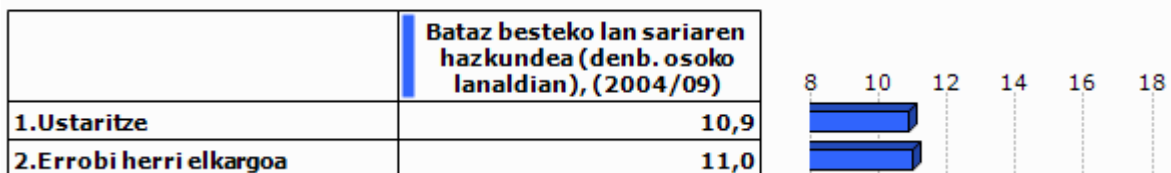

Unit.: %
INSEE, 2004/2009

2.5 Arrisku ekonomikoaren menpeko giza talde nagusiak

Gazteak

	Gazteen iraute tasa, (1999/2009)	Emakumezko gazteen iraute tasa, (1999/2009)
1.Ustaritze	-20,8	-23,2
2.Errobi herri elkargoa	-18,5	-18,5
3.Bitarteko Zonaldea	-14,7	-14,4
4.Iparraldea	-4,8	-3,8
5.Euskal Herria	15,3	15,5

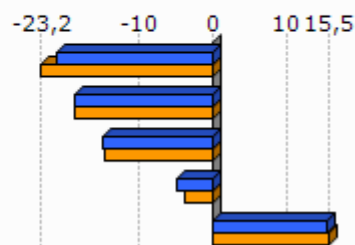

Unit.: %
INSEE eta INE. Ekoizpen propioa., 1999/2009

	Gazte langabetuak (<25 urte) langabetu guztiekiko (2011)	Gazte langabetuen hazkundera (<25 urte) (2007/11)
1.Ustaritze	16,7	33,3
2.Errobi herri elkargoa	16,7	60,4
3.Bitarteko Zonaldea	16,0	51,2
4.Iparraldea	14,6	45,2
5.Euskal Herria	9,0	102,5

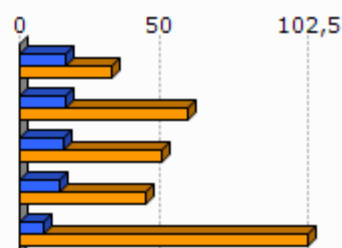

Unit.: %
Pôle emploi eta Espainiako Enplegu eta Gizarte Segurantza Ministerioa, 2007/2011

	1.Ustaritze	2.Errobi herri elkargoa
Emakumezko gazteen (18-25) batz besteko lan-saria orduko (denb. osoko lanaldian), (2009)	8,2	8,3
Gizonezko gazteen (18-25) batz besteko lan-saria orduko (denb. osoko lanaldian), (2009)	8,7	9,0

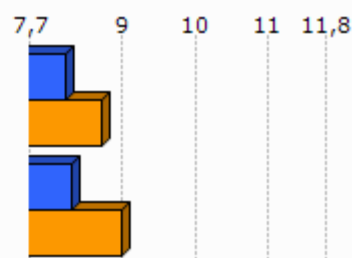

Unit.: €
INSEE, 2009

Adinekoak

	1.Ustaritze	2.Errobi herri elkargoa	3.Bitarteko Zonaldea	4.Iparraldea
65 urtetik gorako biztanleak etxean bakarrik, (2009)	219	1 185	3 127	19 864
75 urtetik gorako biztanleak etxean bakarrik, (2009)	116	729	1 879	12 683

Unit.: Kopuru gordina
INSEE, 2009

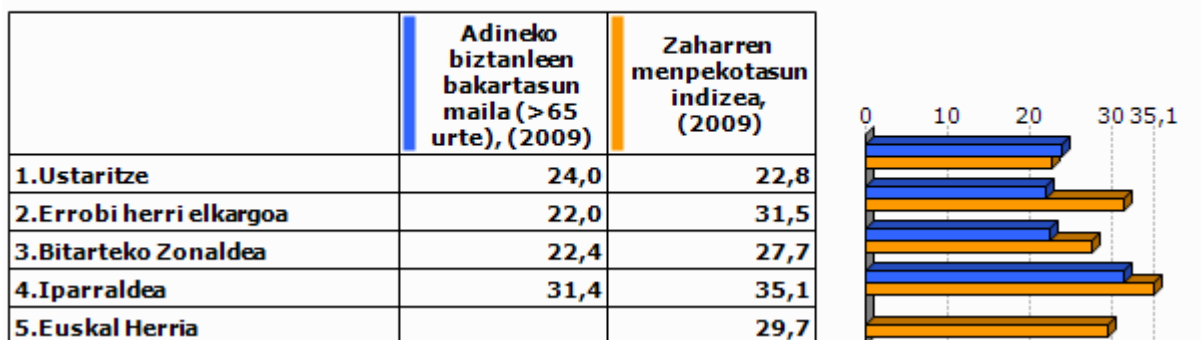

Unit.: %
INSEE eta INE, 2009

Guraso bakarreko familiak

	1.Ustaritze	2.Errobi herri elkargoa	3.Bitarteko Zonaldea	4.Iparraldea
Guraso bakarreko (<65 urte) familia nuklearrak, (2009)	172	751	2 051	9 983

Unit.: Kopuru gordina
INSEE, 2009

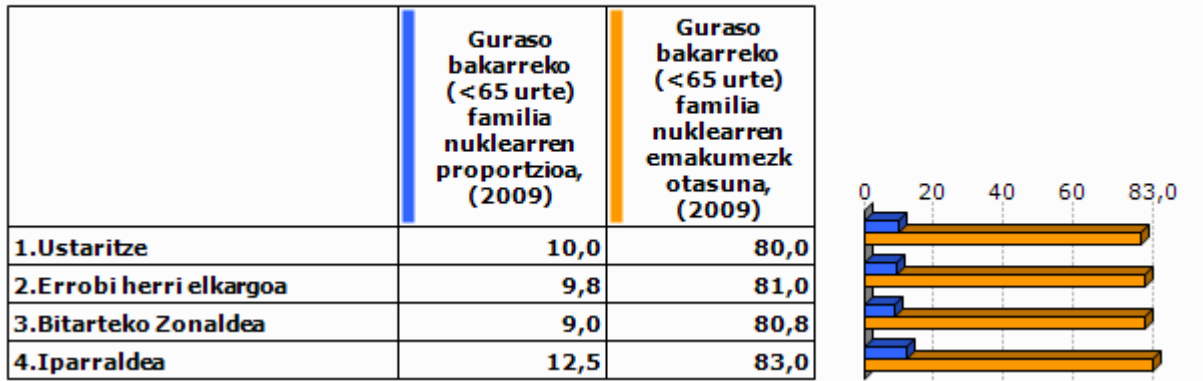

Unit.: %
INSEE, 2009

	1.Ustaritze	2.Errobi herri elkargoa	3.Bitarteko Zonaldea	4.Iparraldea
Guraso bakarreko haur kopurua (0-24 urte bitartean), (2009)	226	940	2 557	11 658

Unit.: Kopuru gordina
INSEE, 2009

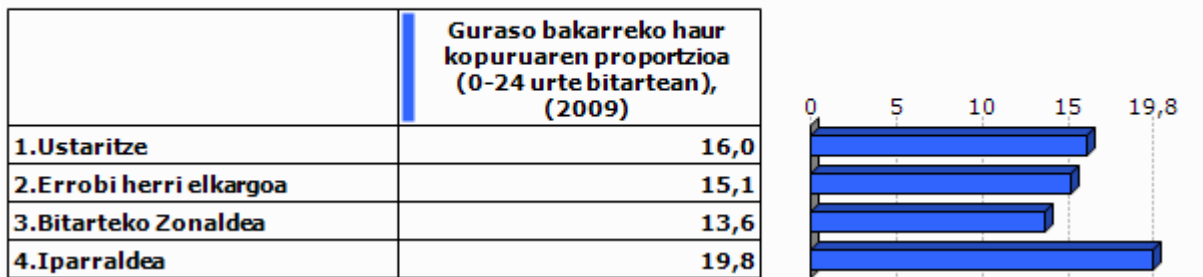

Unit.: %
INSEE, 2009

3. Jarduera ekonomikoa

3.1 Ehun ekonomikoa

	1.Ustaritze	2.Errobi herri elkargoa	3.Bitarteko Zonaldea	4.Ipar raldea	5.Euskal Herria
Establezimendu kopurua (2013-01)	312	1 647	4 479	22 899	243 998

Unit.: Kopuru gordina
SIRENE, DIRAE eta CAMERDATA, 2013-01

	Lehen sektoreko establez imenduen proportzioa (2013-01)	Industria sektoreko establez imenduen proportzioa (2013-01)	Eraikuntza sektoreko establez imenduen proportzioa (2013-01)	Zerbitzuen sektoreko establez imenduen proportzioa (2013-01)
1.Ustaritze	3,2	5,8	16,0	75,0
2.Errobi herri elkargoa	5,0	6,4	12,6	76,1
3.Bitarteko Zonaldea	8,0	7,3	13,1	71,6
4.Iparaldea	6,3	6,1	8,0	79,6
5.Euskal Herria	3,3	8,3	13,9	74,5

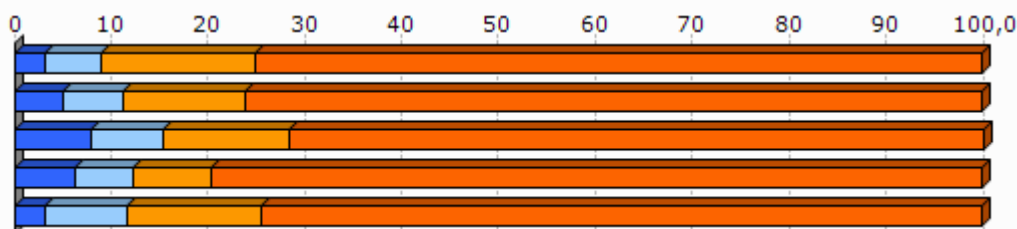

Unit.: %
SIRENE, DIRAE eta CAMERDATA, 2013-01

	Establezimenduen bertakotutze tasa (2013-01)
1.Ustaritze	94,9
2.Errobi herri elkargoa	94,3
3.Bitarteko Zonaldea	94,8
4.Iparaldea	89,8
5.Euskal Herria	90,6

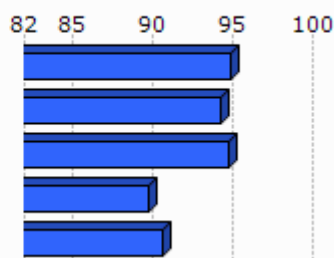

Unit.: %
SIRENE, DIRAE eta CAMERDATA. Ekoizpen propioa., 2013-01

	Jarduera industrialeko teknologia maila handia (2013-01)	Jarduera industrialeko teknologia maila ertain-handia (2013-01)	Jarduera industrialeko teknologia maila ertain-txikia (2013-01)	Jarduera industrialeko teknologia maila txikia (2013-01)
1.Ustaritze	0,0	7,7	30,8	61,5
2.Errobi herri elkargoa	2,6	10,1	24,1	63,3
3.Bitarteko Zonaldea	2,2	9,6	31,8	56,5
4.Iparraldea	1,8	10,2	24,8	63,2
5.Euskal Herria	1,8	15,6	44,0	38,6

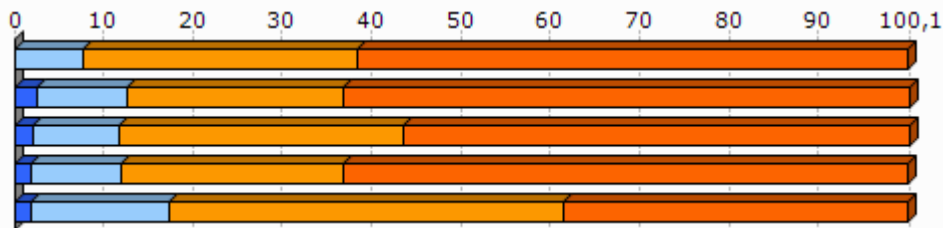

Unit.: %
SIRENE, DIRAE eta CAMERDATA, 2013-01

3.2 Giza lan eskua

	Biztanleria aktiboaren egituraren indizea (2009)	Hurrengo hamarkadan erretiroa hartu behar duen langilegoa (2009)
1.Ustaritze	29,8	26,2
2.Errobi herri elkargoa	33,8	31,7
3.Bitarteko Zonaldea	33,8	29,6
4.Iparraldea	32,0	33,5
5.Euskal Herria		13,3

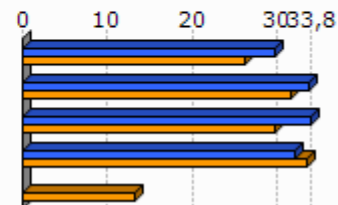

Unit.: %
INSEE eta INE, 2009

	Udalerrian bizi diren landunak, udalerriko lanpostuekiko (2009)	Udalerrian bizi eta lan egiten duten landunak, udalerriko landunekiko (2009)
1.Ustaritze	-43,1	23,6
2.Errobi herri elkargoa	-29,2	25,7
3.Bitarteko Zonaldea	-39,9	25,1
4.Iparraldea	0,3	37,0

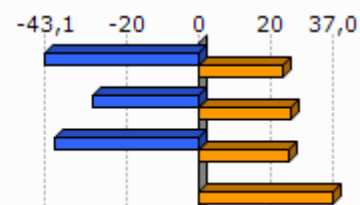

Unit.: %
INSEE, 2009

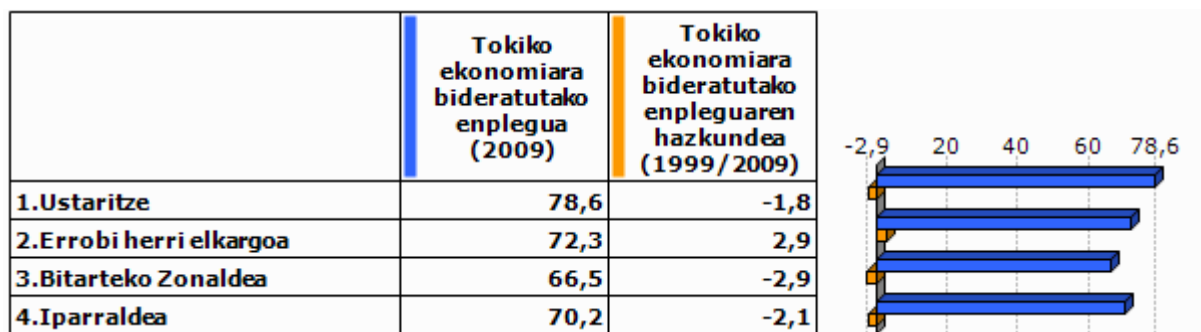

Unit.: %
INSEE, 1999/2009

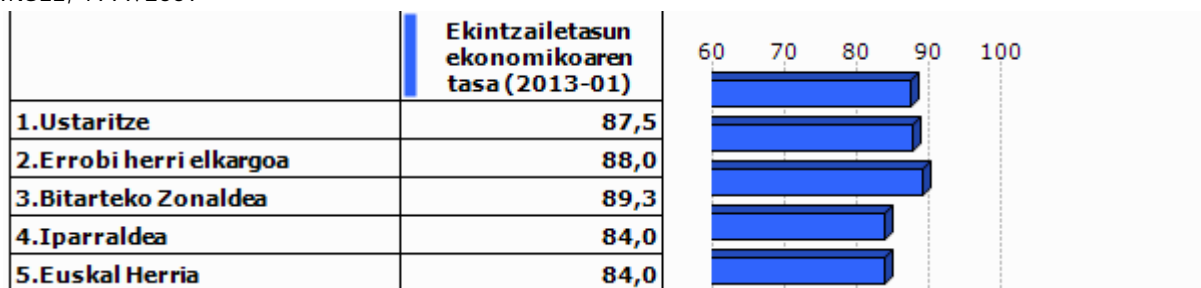

Unit.: %
SIRENE, DIRAE eta CAMERDATA, 2013-01

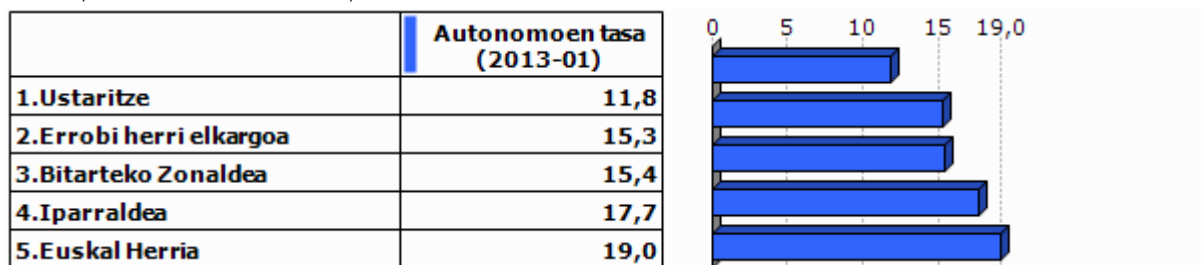

Unit.: %
SIRENE eta Espainiako Enplegu eta Gizarte Segurantzza Ministerioa. Ekoizpen propioa., 2013-01

3.3 Laborantza

	Ustiategi kopurua (2010)	Ustiategiaren hazkundera (2000/10)
1.Ustaritze	88	-28
2.Errobi herri elkargoa	418	-218
3.Bitarteko Zonaldea	1 465	-835
4.Iparraldea	4 453	-1 415
5.Euskal Herria	37 090	-34 609

Unit.: Kopuru gordina
Frantziako Laborantza, Nekazaritzako Elikagaien eta Basoen Ministerioa eta INE, 2000/10

	Ustiatgien hazkundera (2000/10), (Unit.: %)	Bataz besteko produkzio gordina ustiattegiko (2010)
1.Ustaritze	-24,1	8,9
2.Errobi herri elkargoa	-34,3	26,9
3.Bitarteko Zonaldea	-36,3	47,3
4.Iparraldea	-25,6	49,7
5.Euskal Herria	-48,3	

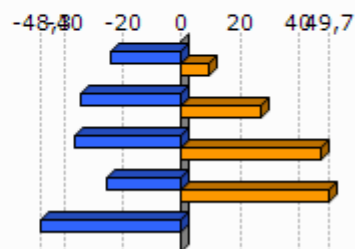

Unit.: K€

Frantziako Laborantza, Nekazaritzako Elikagaien eta Basoen Ministerioa eta INE, 2000/10

Frantziako Laborantza, Nekazaritzako Elikagaien eta Basoen Ministerioa, 2010

	Ustiatgien bataz besteko NAE azalera (2010)	NAE azaleraren hazkundera (2000/10)
1.Ustaritze	8,6	-23,3
2.Errobi herri elkargoa	16,6	-21,4
3.Bitarteko Zonaldea	23,3	-13,5
4.Iparraldea	28,1	-9,6
5.Euskal Herria	23,5	-13,7

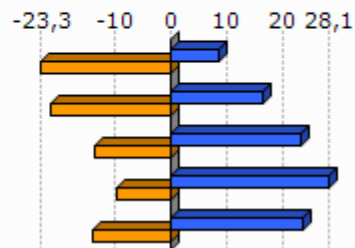

Unit.: Unit.: Ha/ustiattegiko; %

Frantziako Laborantza, Nekazaritzako Elikagaien eta Basoen Ministerioa eta INE, 2000/10

	Oinordegabeko 50 urtetik gorako ustiategi-buruak (2010)
1.Ustaritze	55,7
2.Errobi herri elkargoa	38,3
3.Bitarteko Zonaldea	35,6
4.Iparraldea	27,9

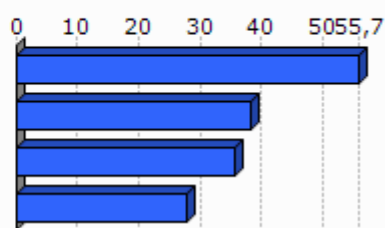

Unit.: %

Frantziako Laborantza, Nekazaritzako Elikagaien eta Basoen Ministerioa, 2010

4. Lurralde antolamendua eta hirigintza

4.1 Lurralde antolamendua

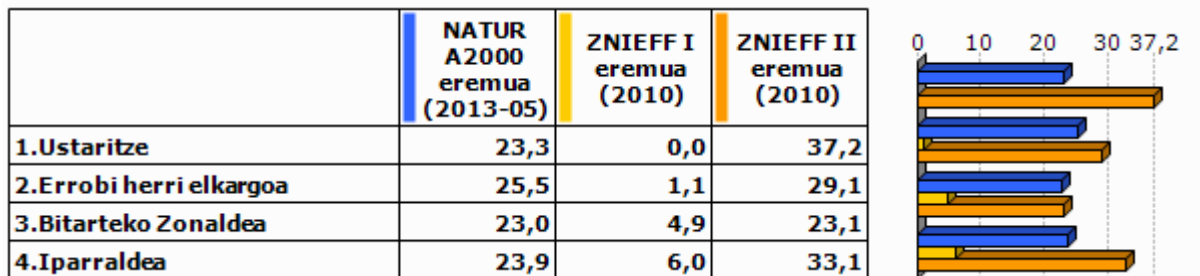

Unit.: %

Frantziako Ekologia, Garapen Iraunkorra eta Energiaren Ministerioa , 2013/05 eta 2010

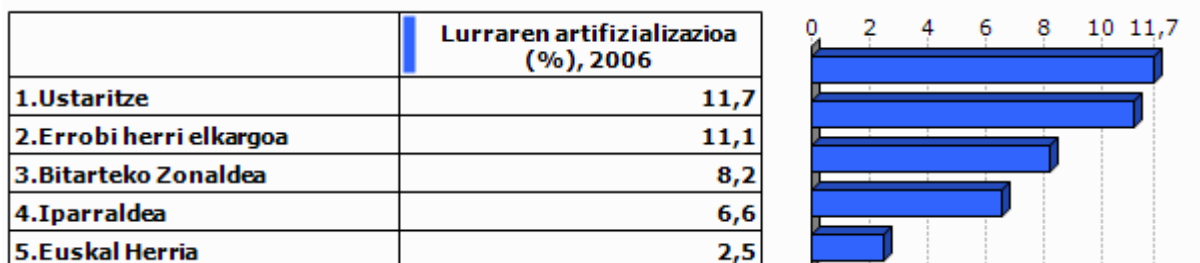

Unit.: %

Corine Land Cover, 2006

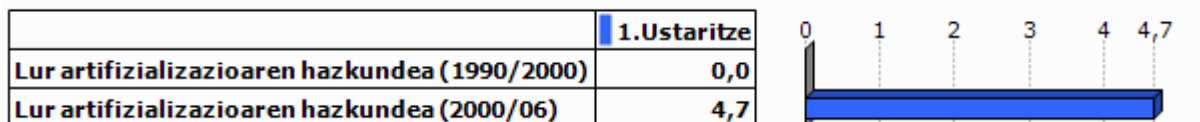

Unit.: %

Corine Land Cover, 1990/2000 eta 2000/2006

	PLHaren presentzia (2011)	Hirigintza arautzeko planen presentzia (2011)	Lurralde Koherentziarako Planen presentzia (SCOT) (2013)
1.Ustaritze	EZ	PLU (Berrikusten)	BAI

Unit.: Bai/Ez; presentzia eta tipologia; Bai/Ez

DATAR, 2011

DGALN, 2013

	2. Errobi herri elkargoa	3. Bitarteko Zonaldea	4. Iparraldea
Hirigintza dokumenturik gabeko herriak (%), (2011)	0,0	5,7	35,2
Lurralde Koherentziarako Plana duten herriak (%), (2013)	100,0	97,1	33,3
PLHa duten herriak (%), (2011)	0,0	17,1	6,3

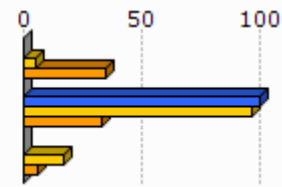

Unit.: %
 DATAR, 2011
 DGALN, 2013

4.2 Hirigintza

	Baimendutako etxebizitza eraikuntzen batz besteko kopurua urtero (2002/07)	Baimendutako etxebizitza eraikuntzen batz besteko kopurua urtero (2008/12)
1. Ustaritze	96	109
2. Errobi herri elkargoa	341	284
3. Bitarteko Zonaldea	873	781
4. Iparraldea	3 223	3 071
5. Euskal Herria	33 607	19 397

Unit.: Kopuru gordina
 Frantziako Ekologia, Garapen Iraunkorra eta Energiaren Ministerioa eta Espainiako Sustapen Ministerioa, 2002/07 eta 2008/2012

	Baimendutako etxebizitza eraikuntzen batz besteko azalera urtero (2002/07)	Baimendutako etxebizitza eraikuntzen batz besteko azalera urtero (2008/12)
1. Ustaritze	9 567	9 043
2. Errobi herri elkargoa	35 768	28 127
3. Bitarteko Zonaldea	101 666	81 105
4. Iparraldea	310 544	275 668
5. Euskal Herria	2 974 544	1 829 868

Unit.: m2
 Frantziako Ekologia, Garapen Iraunkorra eta Energiaren Ministerioa eta Espainiako Sustapen Ministerioa, 2002/07 eta 2008/2012

5. Etxebizitza

	Etxebizitza parkearen hazkundera (1999/2009)	Bigarren etxebizitzien hazkundera (1999/2009)
1.Ustaritze	35,4	47,0
2.Errobi herri elkargoa	32,6	93,2
3.Bitarteko Zonaldea	32,4	48,0
4.Iparraldea	19,0	34,3
5.Euskal Herria	15,7	1,4

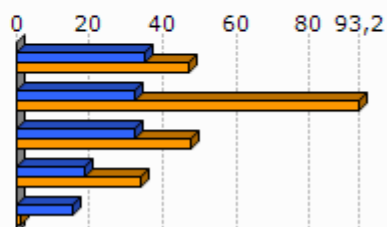

Unit.: %
INSEE eta INE, 1999/2009

	Bigarren etxebizitzien presentzia (2009)	Etxebizitza hutsen presentzia (2009)
1.Ustaritze	4,4	4,6
2.Errobi herri elkargoa	12,7	4,9
3.Bitarteko Zonaldea	10,0	5,5
4.Iparraldea	20,8	4,3
5.Euskal Herria	7,2	8,3

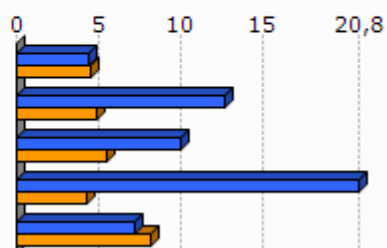

Unit.: %
INSEE eta INE, 2009

	Etxebizitzien batz besteko prezioa (2013)
1.Ustaritze	2 815
2.Errobi herri elkargoa	2 852
3.Bitarteko Zonaldea	2 560
4.Iparraldea	2 024
5.Euskal Herria	2 565

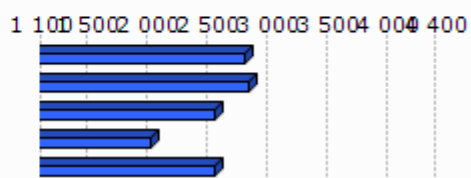

Unit.: €/m²
Ekoizpen propioa, 2013
* Euskal Herria: Zazpi hiriburu eta 25.000 biztanletik gorako udalerrien batz bestekoa.

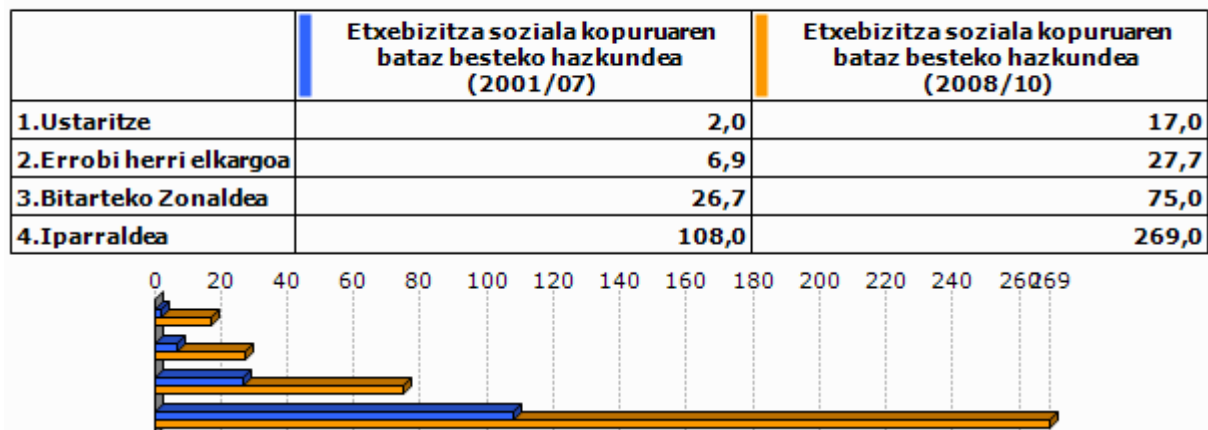

Unit.: %

Lurralde berdintasuna eta etxebizitzaren ministerioa, 2009
Akitaniako DREAL eta INSEE. Ekoizpen propioa., 2009Unit.: urteko batz besteko kopurua
DREAL Aquitaine, 2001/07 eta 2008/2010

6. Azpiegitura eta zerbitzuen irisgarritasuna

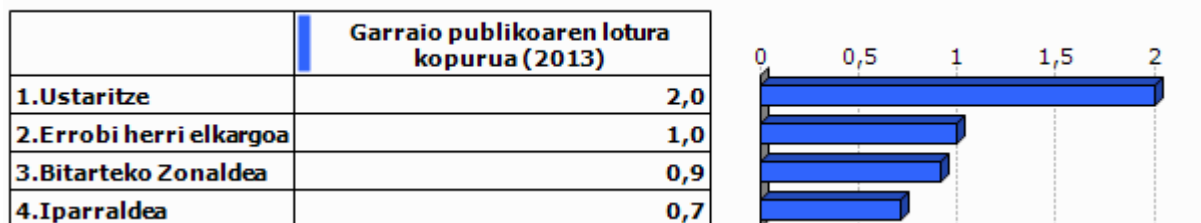

Unit.: Kopuru gordina
Ekoizpen propioa, 2013

	1.Ustaritze	2.Errobi herri elkargoa	3.Bitarteko Zonaldea	4.Iparraldea	5.Euskal Herria
Osasun zentro azpiegitura gertuenera errepide bidezko distantzia (2012)	7,9	5,1	7,0	9,2	2,7
Ospital gertuenera errepide bidezko distantzia (2012)	7,9	5,4	11,8	9,4	2,2
Txikizkako merkataritza gertuenera errepide bidezko distantzia (2012)	0,0	<0,1	1,0	2,5	1,3
Janarizko txikizkako merkataritza gertuenera errepide bidezko distantzia (2012)	0,0	0,3	1,3	2,9	2,4
Finantza bulego gertuenera errepide bidezko distantzia (2012)	0,0	4,1	6,6	7,3	3,7

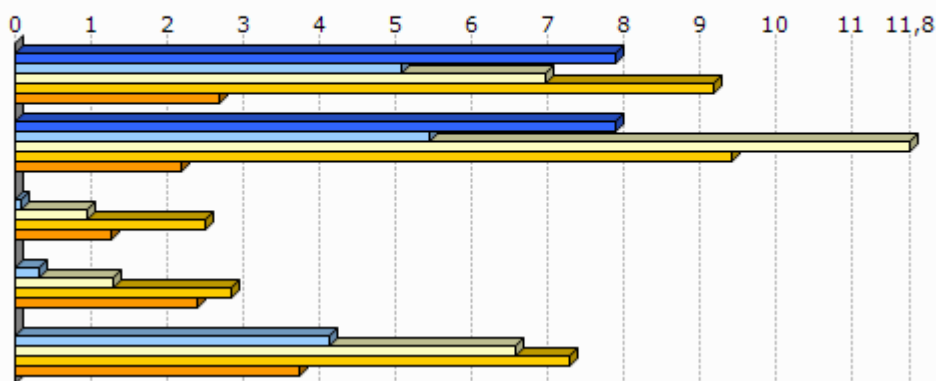

Unit.: Km.

INSEE, Nafarroako Gobernua, EUSTAT, Nafarroako Datu Espazialen Azpiegitura eta Espainiako Sustapen Ministerioa. Ekoizpen propioa., 2012

INSEE, EUSTAT eta Nafarroako Datu Espazialen Azpiegitura. Ekoizpen propioa., 2012

INSEE, EUSTAT, CAMERDATA eta Espainiako Sustapen Ministerioa. Ekoizpen propioa., 2012

INSEE, EUSTAT, CAMERDATA eta Espainiako Sustapen Ministerioa. Ekoizpen propioa., 2012

INSEE, EUSTAT eta CAMERDATA. Ekoizpen propioa., 2012

7.Tokiko fiskalitate zuzena

	Etxebizitzei ezarritako zerga (TH), (2012)	Eraikitako lurrei ezarritako zerga (TFB), (2012)	Eraiki gabeko lurrei ezarritako zerga (TFNB), (2012)	Enpresei ezarritako zerga (CFE), (2012)
1.Ustaritze	10,0	11,0	33,0	
2.Errobi herri elkargoa	8,8	8,7	23,3	
3.Bitarteko Zonaldea	14,0	10,1	32,6	22,7
4.Iparraldea	14,0	9,3	32,2	22,3
Errobi herri elkargoko fiskalitate zuzena	8,6	0,2	1,6	24,1

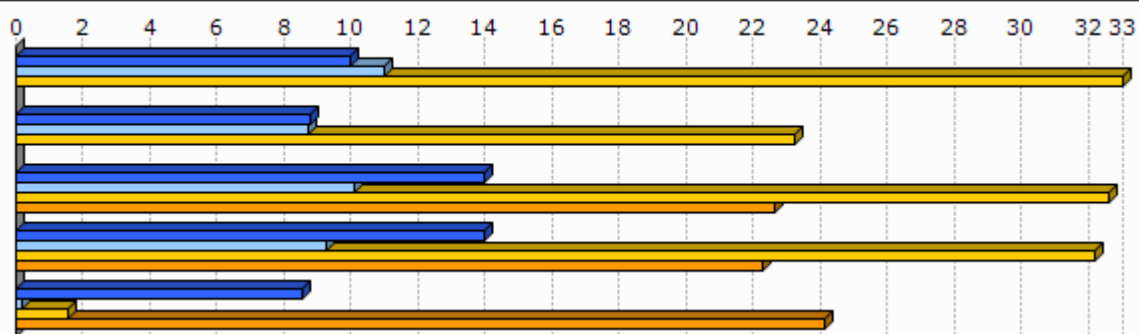

Unit.: %

Kondu publikoen, aurrekontuaren eta estatu erreformaren ministerioa, 2012

	1.Ustaritze
Eraiki gabeko lurrei ezarritako zergaren urteko batz besteko hazkundera (TFNB) (2008/12)	1,3
Eraikitako lurrei ezarritako zergaren urteko batz besteko hazkundera (TFB) (2008/12)	1,3
Etxebizitzei ezarritako zergaren urteko batz besteko hazkundera (TH) (2008/12)	1,3

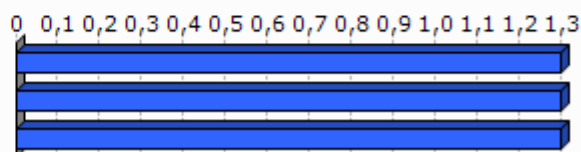

Unit.: %

Kondu publikoen, aurrekontuaren eta estatu erreformaren ministerioa, 2008/12

8. Tokiko nortasuna eta joera politikoa

8.1 Tokiko nortasuna



Unit.: ‰

INSEE. Ekoizpen propioa., 2013

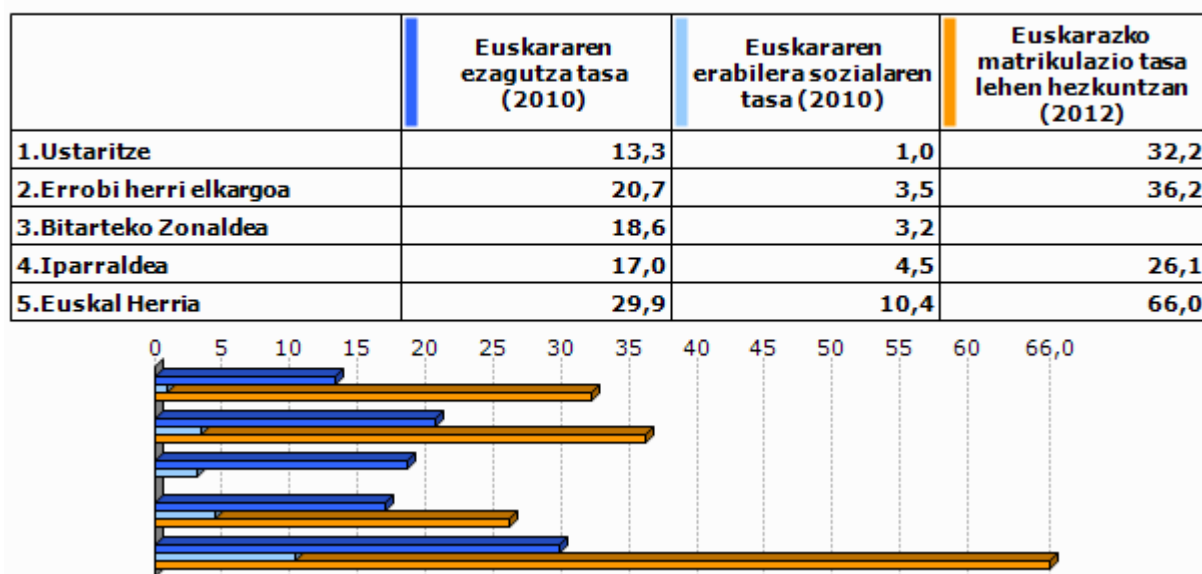

Unit.: ‰

Euskal Herriko Hizkuntza Adierazle Sistema (EAS), INSEE, EUSTAT, INE eta Nafarroako Estatistika Zerbitzua., 2010
Pirinio Atlantikoetako Hezkuntza Nazionalaren Departamentu Zerbitzua, EUSTAT eta Nafarroako Gobernu., 2012

	1.Ustaritze	2.Errobi herri elkargoa	3.Bitarteko Zonaldea	4.Ipar raldea	5.Euskal Herria
Euskarazko Haur Hezkuntza-Lehen Hezkuntza azpiegitura gertuenera errepide bidezko distantzia (2012)	0,0	2,9	7,2	12,2	7,4
Haur Hezkuntza-Lehen Hezkuntza azpiegitura gertuenera errepide bidezko distantzia (2012)	0,0	0,0	0,0	0,9	2,3
Euskarazko bigarren hezkuntzako azpiegitura gertuenera errepide bidezko distantzia (2012)	7,9	6,6	12,9	21,2	19,0
Bigarren hezkuntzako azpiegitura gertuenera errepide bidezko distantzia (2012)	0,0	5,1	7,2	6,9	1,6
Euskaltegi gertuenera errepide bidezko distantzia (2012)	0,0	5,0	6,9	9,4	9,7

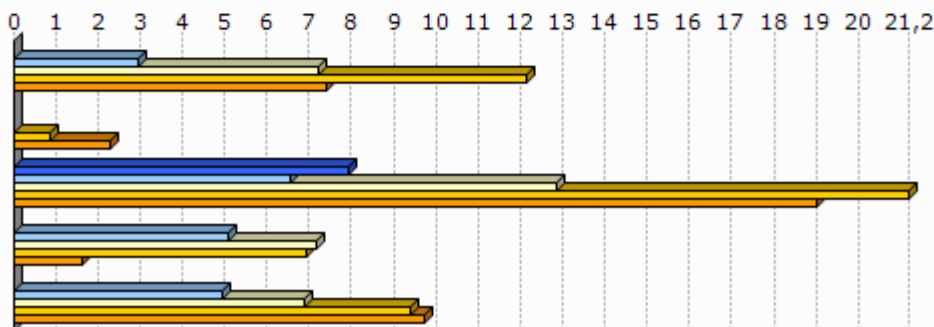

Unit.: Km.

Seaska, INSEE, Nafarroako Gobernua, EUSTAT eta Espainiako Sustapen Ministerioa. Ekoizpen propioa., 2012
 INSEE, Nafarroako Gobernua, EUSTAT, Nafarroako Datu Espazialen Azpiegitura eta Espainiako Sustapen Ministerioa. Ekoizpen propioa., 2012
 INSEE, Nafarroako Gobernua, EUSTAT eta Espainiako Sustapen Ministerioa. Ekoizpen propioa., 2012
 INSEE, EUSTAT eta Nafarroako Datu Espazialen Azpiegitura. Ekoizpen propioa., 2012
 AEK, HABE, IKA eta bilaketa propioa. Ekoizpen propioa., 2012

8.2 Joera politikoa

	2008ko udal hauteskundeetako abstentzio maila
1.Ustaritze	27,4
2.Errobi herri elkargoa	28,0
3.Bitarteko Zonaldea	23,7
4.Iparraldea	30,7

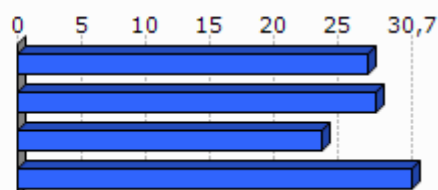

Unit.: %

Frantziako Barne Ministerioa, 2008

	1.Ustaritze	2.Errobi herri elkargoa	3.Bitarteko Zonaldea	4.Iparraldea
Eskualdeko hauteskundeetako abstentzioaren bilakaera (2004/10)	11,1	31,1	39,5	35,1
Legebiltzarreko hauteskundeetako abstentzioaren bilakaera (2007/12)	3,3	8,7	9,2	6,8
Lehendakaritza hauteskundeetako abstentzioaren bilakaera (2007/12)	23,8	44,6	38,0	31,5
Europar legebiltzarreko hauteskundeetako abstentzioaren bilakaera (2004/09)	24,8	-2,6	-2,8	-0,2

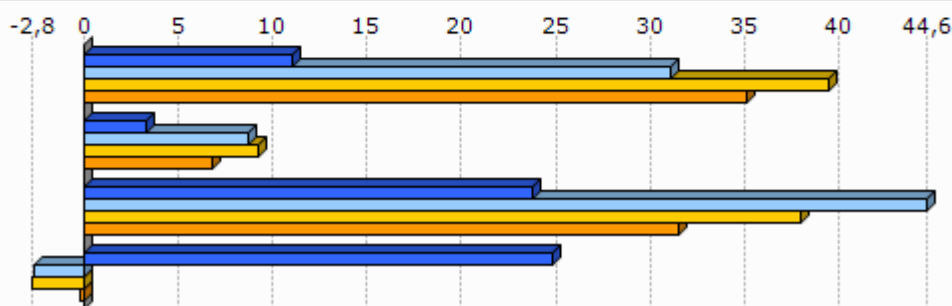

Unit.: %

Frantziako Barne Ministerioa, 2004/12

	Ezker muturreko alderdien hauteskundeetan batz besteko presentzia	Ezkerreko alderdien hauteskundeetan batz besteko presentzia	Alderdi abertzaleen hauteskundeetan batz besteko presentzia	Eskuineko alderdien hauteskundeetan batz besteko presentzia	Eskuin muturreko alderdien hauteskundeetan batz besteko presentzia
1.Ustaritze	5,4	26,5	19,0	42,6	3,1

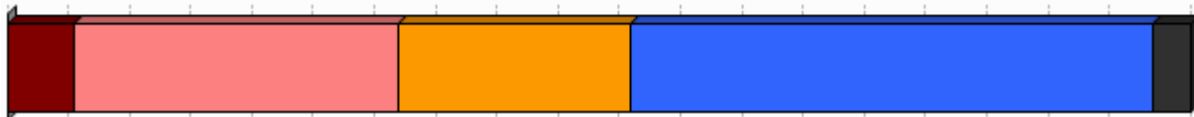

Unit.: %

Frantziako Barne Ministerioa. Ekoizpen propioa., 2008/12

	1.Ustaritze
Ezker muturreko alderdien bataz besteko hazkundera	17,7
Ezkerreko alderdien bataz besteko hazkundera	18,7
Alderdi abertzaleen bataz besteko hazkundera	21,0
Eskuineko alderdien bataz besteko hazkundera	-30,3
Eskuin muturreko alderdien bataz besteko hazkundera	193,1

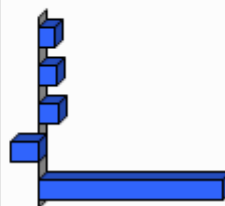

Unit.: %

Frantziako Barne Ministerioa. Ekoizpen propioa., 2001/12

9.0 harrak

GAZTEEN ETA EMAKUMEZKO GAZTEEN IRAUTE TASA

Gazteen iraute tasak eta emakumezko gazteen iraute tasak azken hamarkadako gazte kopuruaren hazkundera neurtzen dute. 1999 urteko 10 eta 19 urte bitarteko (emakumezko) gazteen kopurua 2009 urteko 20 eta 29 urte bitarteko (emakumezko) gazteen kopuruarekin alderatuz ekoizturiko adierazlea da, kasu bietan. Saldo positiboak zein negatiboak (emakumezko) gazteen erakartzea zein ihesa aditzera ematen digute.

LANGABEZIA

Enplegu bulegoetan langabetu gisa (A kategoria, Pôle emploi-ren sailkapenaren arabera) erregistraturiko pertsona kopurua aditzera ematen du.

Enplegua sustatzeko instituzioetan langabetu gisa erregistratzeko bi arrazoi erakusten dira hemen:

- Lan kaleratzeagatik: Arrazoi ezberdinetatik eratorri daitekeen egoera.
- Lan kontratu bukaeragatik: Epe mugatuko kontratu baten amaiera dela medio.

Badira langabetu gisa erregistratua egoteko egoera mota gehiago, hala nola, dimisioak eta lehenengo aldiz lan merkatura gerturatzen direnak, baina ez ditugu txostenean erantsi langabetu kopuru txikiak barnebiltzen baitituzte.

FORMAZIOA

Gizartearen formazioa INSEEren sailkapenean oinarritua dago baina hemen zabalago lantzen da. Ondorioz, 15 urtetik gorako jendetzak lortutako maila altueneko diploma aztertzen da hurrengo taulan ageri den baliokidetzen arabera:

GAINDEGIAko nomenklatura	INSEE ko nomenklatura
Diploma profesionalik gabeko biztanleria (% 15+ urte)	Pas de scolarité Aucun diplôme mais scolarité jusqu'en école primaire ou au collège Aucun diplôme mais scolarité au-delà du collège
Diploma gorenatzat, teknikalari diploma oinarritzkoa duen biztanleria (% 15+ urte)	Certificat c'études primaires BEPC, brevet élémentaire, brevet des collèges Certificat c'aptitudes professionnelles, brevet de compagnon Brevet d'études professionnelles
Diploma gorenatza, batxilergoa duen biztanleria (% 15+ urte)	Baccalauréat général, brevet supérieur Bac technologique ou professionnel, brevet professionnel ou de technicien, BEC, BEI, BEH, capacité en droit
Diploma gorenatza, goi mailako ikasketetako diploma duen biztanleria (% 15+ urte)	Diplôme universitaire de 1er cycle, BTS, DUT, diplôme des professions sociales ou de santé, d'infirmière(ier) Diplôme universitaire de 2ème ou 3ème cycle (y compris médecine, pharmacie, dentaire), diplôme d'ingénieur, d'une grande école, doctorat, etc.

ERRENTA

INSEEk udalerrri mailan errentaren datuak udalerrri handientzat soilik argitaratzen ditu sekretu estatistikoa dela medio. Hori dela eta, maiz ez dago udalerrri mailako daturik tauletan.

Kontsumo Unitatea (KU)

Errentaren inguruko datuak *Kontsumo Unitatearen* (Unité de Consommation–UC) arabera ageri dira.

Kontsumo Unitatea Ekonomi Lankidetzaren eta Garapenerako Erakundeak (ELGE) definitutako koefiziente batzuen arabera etxalde bakoitzean diren pertsonen kontsumoaren ponderazioz sortutako unitatea da. Koefiziente horiek honakoak dira:

- 1: etxaldeko lehen helduarentzat
- 0.5: hamalau urtetik gorako beste pertsonentzat
- 0.3: hamalau urtetik beherako haurrentzat

Errentaren datuak *Kontsumo Unitatean* arabera ematearen helburua etxaldeen arteko konposizio desorekak neutralizatzea da.

Mediana, dezilak eta errenta dezilen arteko distantzia

Errenta mediana eta errentaren lehen eta bederatzigarren dezila ageri da tauletan. Medianak errentaren arabera tamaina bereko bi multzotan banatzen du populazioa eta dezilek hamar zatitan banatzen dute. Lehen errenta dezilak errenta apalenak aditzera ematen ditu. Errenta dezilen arteko distantziak errenta banaketa desorekatuaren maila neurtzen du.

Errentaren jatorria

Errentaren jatorri posibleak lau dira:

- Lan sariak
- Diru laguntzak: erretiroen diru sartzak, pentsioak...
- Etekinak: horiek dira profesio liberalen diru sartzak
- Besteak (gehienbat ondasuneko diru sartzak): ondasunei esker egindako diru sartzak

ADINEKOAK

- Adinekoen bakartasun maila

Etxean bakarrik bizi den 65 urtetik gorako biztanleria kopurua aditzera ematen du, adin horretako ehun biztanleko.

- Zaharren menpekotasun indizea

65 urtetik gorako biztanleria kopurua aditzera ematen du, hauetaz arduratzeko adinean (15 eta 64 urte bitartean) dagoen ehun biztanleko.

GURASO BAKARREKO FAMILIAK

Familiaren definizioa

- Familia bat: Gutxienez etxalde batean bi pertsonen osatutako nukleo bat da. Honakoak dira aukerak:
 - bikote bat (eta bere haurrak baldin badira)
 - heldu bakar bat bere haurr(ar)ekin
- Familia baten seme/alabak: Pertsona bat familia baten seme edo alaba gisa aintzat hartzeko bikotekide gabe eta etxaldean haur propiorik gabe (baldin baditu) bizi behar da.

Guraso bakarreko familiak

Soilik 65 urte arteko guraso bakarreko familia monoparentalak aintzat hartu ditugu haurren zaintza eta erantzukizunerako zailtasunak izan ditzaketen familia unitateak kuantifikatzeko asmoz. Horrela, guraso bakarreko familietan non zaintza eta erantzukizunak kontrako norabidean izan daitezkeen alboratu ditugu.

JARDUERA EKONOMIKOA

Establezimenduen bertakotze tasa

Establezimenduen bertakotze tasak udalerriko establezimendu guztien artean egoitza nagusia Euskal Herrian dutenen ehunekoa aditzera ematen du.

Tokiko ekonomiara bideratutako enplegua

Ondasun eta zerbitzuen ekoizpenerako maila lokalean aurrera eramaten diren jarduerak dira eta hauen helburua tokiko biztanleen beharrak asetzean datza, izan bertakoa nahiz turista. Guztizko enpleguan tokiko ekonomiara bideratutako enpleguaren ehunekoa adierazten da.

Ekintzailetasun ekonomikoaren tasa

Ekintzailetasun ekonomikoaren tasak udalerriko establezimendu guztien artean egoitza nagusia udalerrian bertan dutenen ehunekoa aditzera ematen du

Biztanleria aktiboaren egituraren indizea

Biztanleria aktiboaren egituraren indizeak 15 eta 39 urte bitarteko ehun biztanle aktiboko 40 eta 64 urte bitarteko biztanle aktibo kopurua esaten digu. Biztanleria aktiboaren egituraren zahartze maila neurtzeko adierazlea da.

TOKIKO FISKALITATE ZUZENA**CFE**

Enpresei doakien zerga *Cotisation Foncière des Entreprises (CFE)* delakoa 2010 urtean ezarritako zerga da.

Herri elkargoen tokiko fiskalitate zuzena

Herri elkargoentzat, bi informazio ezarriak izan dira:

- Lehena, herri elkargoko lurraldean diren udalerrien zergaren bataz bestekoa, herriko etxeak finkatzen duen tasa herri elkargoko testuinguruan ikusteko.
- Bestea, herri elkargoak berak ezartzen duen zerga, informazio gehigarri bezala jarria ageri dena.

HAUTESKUNDEAK**Aintzat harturiko hauteskundeak**

Udalerrri mailako joera politikoaren azterketarako hauteskunde ezberdinetan lehen itzuliko emaitzak baliatuak izan dira. Horretarako, aniztasun politiko zabala erakusten duten hauteskundeak aintzat hartu dira. Hauteskunde mota bakoitzean izandako bilakaeraren neurketarako hauteskunde mota bakoitzeko azken bi deialdiak kontutan hartu dira.

Hona erabiliak izan diren hauteskundeak:

2001eko Udal hauteskunde lehen itzulia	2008ko Udal hauteskunde lehen itzulia
2007ko legebiltzarreko hauteskunde lehen itzulia	2012ko Legebiltzarreko hauteskunde lehen itzulia
2004ko Europar legebiltzarreko hauteskunde lehen itzulia	2009ko Europar legebiltzarreko hauteskunde lehen itzulia

Udalerrriko hauteskunde kasuan, soilik 3.500 biztanletik gorako udalerrien emaitzak kontutan izan dira kopuru horren azpitik diren udalerrietan Frantziako hauteskunde sisteman indarrean den "panachage" delakoak ezinezkoa egiten baitu hautagaiak blokeen sailkapenetan txertatzea.

Alderdien sailkapena

Hauteskundeetan aurkezturiko hautagai zein alderdiak bost bloke handietan sailkatu ditugu joera politikoaren izaera zein honen bilakaera modu sintetikoan laburbiltzeko. Hurrengo taulan bost bloke horietan barnebildutako hautagaitzak zehaztuak dira eta ondoan hauteskunde bakoitzean hauentzat Frantziako Barne Ministerioak darabiltzan nomenklatura ageri da. ECO izen generikoa dutenak talde ezberdinetan banatuak izaten ahal dira hautagaiaren iritzi politikoaren arabera.

KODEA		IZENA	UDAL01	UDAL08	LEGISL07	LEGISL12	EUROP04	EUROP09
Ezker muturra	Ezker antikapitalista / komunista	Liste d'extrême-gauche	LXG	LEXG		EXG	LXG	LEXG
		LCR/FO/NPA			EXG			
		Liste du Parti Communiste			COM		LPC	
		Lutte Ouvrière			EXG			
		Liste du PCF et du Parti de gauche						LCOP
		Parti de Gauche						
Ezkerra	Beste	Eric Pététin				ECO		
		Liste Europe Ecologie les Verts			VEC	VEC		
	Ekologistak	Liste des Verts	LVE				LVE	LVEC
		Patit de la Nation Occitana			ECO			
	Ezker liberala	Liste du Parti socialiste		LSOC	SOC	SOC	LPS	LSOC
	Ezker zentristak	Parti Radical de Gauche						
Ezkerreko besteak	Liste Union de la Gauche		LUG					
	Liste divers gauche	LDG	LDVG		DVG		LDVG	
Abertzaleak	Abertzaleak	Liste régionaliste (EHBAI, EHA, EAJ-PNB, ...)	LRG	LREG	REG	REG	LRG	LREG
		Autre liste				AUT		LAUT
Eskuina	Besteak	Alliance écologique indépendante				ECO		
		MHAN			ECO			
		Liste Divers	LDV				LDV	
	Zentrista kontserbadorea	Liste Chasse-Pêche-Nature et Traditions			CPNT		LCP	
	Eskuineko zentristak	Liste centre-MoDem		LCMD	UDFD			LCMD
		Liste le centre pour la france				CEN		
	Eskuineko bestak	Liste UDF						LUDF
		Liste divers droite	LDD	LDVD	DIV	DVD	LDD	LDVD
Zentristak eta eskuin liberala	Liste de droite	LDR						
	Parti Radical Valoisien				PRV			
	Liste Majorité-Centristes		LMC					
Eskuin muturra	Eskuin muturra	Majorité-Nouveau Centre						
		Liste de la majorité présidentielle (UMP)		LMAJ	UMP	UMP	LUMF	LMAJ
Eskuin muturra	Eskuin muturra	Liste du Front national			FN	FN	LFN	LFN
		Liste d'extrême-droite					LXD	LEXD

Hauteskunde emaitzen kalkulua

Bloke bakoitzeko bozka kopurua zenbatua izan da hauteskunde guztietan eta bakoitzaren pisua ehunekotan kalkulatu da (guztizko bozkekiko). Hortik bi operazio egin dira:

- Bloke bakoitzak hauteskunde mota bakoitzeko azken hauteskundeetan izandako bozka ehunekoen batz bestekoa. Hauteskunde horiek honakoak dira: 2008 urteko udal hauteskundeak, 2012 urteko Frantziako Legebiltzarreko hauteskundeak eta 2009 urteko Europar Legebiltzarreko hauteskundeak.

- Bestalde, bloke bakoitzak aurreko hauteskunde mota bakoitzeko izandako presentziaren hazkundera kalkulatu izan da. Azkenik, hazkundera horien batz bestekoa kalkulatu izan da.

10.E

ranskina: Adierazle zerrenda

Biztanleria osoa (p. munic.)
Biztanleriaren hazkundera (p. munic.) 2006/09
Biztanleriaren hazkundera (p. munic.) 1999/2009
Amatasun indizea
Bizitza proiektuak garatzeko adinekoren iraute eta erakargarritasun tasa
Friz indizea
Zahartze indizea
Emakumezkotasun indizea (15-64)
Jarduera tasa
Emakumezkoen jarduera tasa
Biztanleria aktiboaren hazkundera (1999/2009)
Langabetu kopurua
Langabetuen hazkundera (2007/11)
Emakumezko langabetuak, langabetu guztiekiko
50 eta + urteko langabetuak, langabetu guztiekiko
50 eta + urteko langabetuen hazkundera (2007/11)
Lan-kaleraketagatik langabezia egoeran
Kontratu amaieragatik langabezia egoeran
Laborari aktiboaren presentzia
Laborari aktiboaren hazkundera (1999/2009)
Enpresa buru, artisau eta merkatari aktiboaren presentzia
Enpresa buru, artisau eta merkatari aktiboaren hazkundera (1999/2009)
Kudeatzaile eta lanbide intelektuak aktiboaren presentzia
Kudeatzaile eta lanbide intelektuak aktiboaren hazkundera (1999/2009)
Tarteko lanbideak aktiboaren presentzia
Tarteko lanbideak aktiboaren hazkundera (1999/2009)
Enpleguak aktiboaren presentzia
Enpleguak aktiboaren hazkundera (1999/2009)
Langileak aktiboaren presentzia
Langileak aktiboaren hazkundera (1999/2009)
Diploma profesionalik gabeko biztanleriaren presentzia
Teknikalari diploma oinarrikoa duen biztanleriaren presentzia
Batxilergoa duen biztanleriaren presentzia
Goi mailako ikasketetako diploma duen biztanleriaren presentzia
Errenta mediana (kontsumo unitateko)
Errentaren lehen dezila (kontsumo unitateko)
Errentaren bederatzigarren dezila (kontsumo unitateko)
Errenta dezilen arteko distantzia (kontsumo unitateko)
Lan-sariak guztizko errentan
Diru laguntzak guztizko errentan
Etekinak guztizko errentan
Besteak (gehienbat ondasuneko diru sartzak) guztizko errentan
Bataz besteko lan-saria orduko (denb. osoko lanaldian)
Emakumezkoen lan-saria gizonenakiko (denb. osoko lanaldian)
Bataz besteko lan sariaren hazkundera (denb. osoko lanaldian)
Gazteen iraute tasa
Emakumezko gazteen iraute tasa
Gazte langabetuak (<25 urte) langabetu guztiekiko
Gazte langabetuen hazkundera (<25 urte)
Gizonezko gazteen (18-25) bataz besteko lan-saria orduko (denb. osoko lanaldian)
Emakumezko gazteen (18-25) bataz besteko lan-saria orduko (denb. osoko lanaldian)

65 urtetik gorako biztanleak etxean bakarrik
75 urtetik gorako biztanleak etxean bakarrik
Adineko biztanleen bakartasun maila (>65 urte)
Zaharren menpekotasun indizea
Guraso bakarreko (<65 urte) familia nuklearrak
Guraso bakarreko (<65 urte) familia nuklearren proportzioa
Guraso bakarreko (<65 urte) familia nuklearren emakumezotasuna
Guraso bakarreko haur kopurua (0-24 urte bitartean)
Guraso bakarreko haur kopuruaren proportzioa (0-24 urte bitartean)
Establezimendu kopurua
Lehen sektoreko establezimenduen proportzioa
Industria sektoreko establezimenduen proportzioa
Eraikuntza sektoreko establezimenduen proportzioa
Zerbitzuen sektoreko establezimenduen proportzioa
Establezimenduen bertakotutze tasa
Jarduera industrialeko teknologia maila handia
Jarduera industrialeko teknologia maila ertain-handia
Jarduera industrialeko teknologia maila ertain-txikia
Jarduera industrialeko teknologia maila txikia
Biztanleria aktiboaren egituraren indizea
Hurrengo hamarkadan erretiroa hartu behar duen langilegoa
Udalerrian bizi diren landunak, udalerriko lanpostuekiko
Udalerrian bizi eta lan egiten duten landunak, udalerriko landunekiko
Tokiko ekonomiara bideratutako enplegua
Tokiko ekonomiara bideratutako enpleguaren hazkundea (1999/2009)
Ekintzailetasun ekonomikoaren tasa
Autonomoen tasa
Ustiategi kopurua
Ustiategien hazkunde gordina (2000/10)
Ustiategien hazkundea (2000/10)
Ustiategien batz besteko NAE azalera
NAE azaleraren hazkundea (2000/10)
Batz besteko produkzio gordina ustiategiko
Oinordegabeko 50 urtetik gorako ustiategi-buruak
NATURA 2000 eremua
ZNIEFF I eremua
ZNIEFF II eremua
Lurraren artifizializazioa
Lur artifizializazioaren hazkundea (2000/06)
Lur artifizializazioaren hazkundea (1990/2000)
PLHaren presentzia
PLHa duten herriak (%)
Hirigintza arautzeko planen presentzia
Hirigintza dokumenturik gabeko herriak (%)
Lurralde Koherentziarako Planen presentzia (SCOT)
Lurralde Koherentziarako Plana duten herriak (%)
Baimendutako etxebizitza eraikuntzen batz besteko kopurua urtero (2002/07)
Baimendutako etxebizitza eraikuntzen batz besteko kopurua urtero (2008/12)
Baimendutako etxebizitza eraikuntzen batz besteko azalera urtero (2002/07)
Baimendutako etxebizitza eraikuntzen batz besteko azalera urtero (2008/12)
Etxebizitza parkearen hazkundea (1999/2009)
Bigarren etxebizitzaren hazkundea (1999/2009)
Bigarren etxebizitzaren presentzia
Etxebizitza hutsen presentzia

Etxebizitzen batz besteko prezioa
Etxebizitza sozialen tasa (datu ofiziala)
Etxebizitza sozialen tasa (guztizko etxebizitza parkearekiko)
Etxebizitza soziala kopuruaren batz besteko hazkundea (2001/07)
Etxebizitza soziala kopuruaren batz besteko hazkundea (2008/10)
Garraio publikoaren lotura kopurua
Osasun zentro azpiegitura gertuenera errepide bidezko distantzia
Ospital gertuenera errepide bidezko distantzia
Txikizkako merkataritza gertuenera errepide bidezko distantzia
Janarizko txikizkako merkataritza gertuenera errepide bidezko distantzia
Finantza bulego gertuenera errepide bidezko distantzia
Etxebizitzei ezarritako zerga (TH)
Etxebizitzei ezarritako zergaren urteko batz besteko hazkundea (TH) (2008/12)
Eraikitako lurrei ezarritako zerga (TFB)
Eraikitako lurrei ezarritako zergaren urteko batz besteko hazkundea (TFB) (2008/12)
Eraiki gabeko lurrei ezarritako zerga (TFNB)
Eraiki gabeko lurrei ezarritako zergaren urteko batz besteko hazkundea (TFNB) (2008/12)
Enpresei ezarritako zerga (CFE)
Elkarteen dentsitatea (mila biztanleko)
Euskararen ezagutza tasa
Euskararen erabilera sozialaren tasa
Euskarazko matrikulazio tasa lehen hezkuntzan
Euskarazko Haur Hezkuntza-Lehen Hezkuntza azpiegitura gertuenera errepide bidezko distantzia
Haur Hezkuntza-Lehen Hezkuntza azpiegitura gertuenera errepide bidezko distantzia
Euskarazko bigarren hezkuntzako azpiegitura gertuenera errepide bidezko distantzia
Bigarren hezkuntzako azpiegitura gertuenera errepide bidezko distantzia
Euskaltegi gertuenera errepide bidezko distantzia
2008ko udal hauteskundeetako abstentzio maila
Eskualdeko hauteskundeetako abstentzioaren bilakaera (2004/10)
Legebiltzarreko hauteskundeetako abstentzioaren bilakaera (2007/12)
Lehendakaritza hauteskundeetako abstentzioaren bilakaera (2007/12)
Europar legebiltzarreko hauteskundeetako abstentzioaren bilakaera (2004/09)
Ezker muturreko alderdien hauteskundeen batz besteko presentzia
Ezkerreko alderdien hauteskundeen batz besteko presentzia
Alderdi abertzaleen hauteskundeen batz besteko presentzia
Eskuineko alderdien hauteskundeen batz besteko presentzia
Eskuin muturreko alderdien hauteskundeen batz besteko presentzia
Ezker muturreko alderdien batz besteko hazkundea
Ezkerreko alderdien batz besteko hazkundea
Alderdi abertzaleen batz besteko hazkundea
Eskuineko alderdien batz besteko hazkundea
Eskuin muturreko alderdien batz besteko hazkundea

11.U

dalerriko oharrak

	1.Ustaritze
Langabetuen hazkundera (2007/11)	
Emakumezko langabetuak, langabetu guztiekiko	
50 eta + urteko langabetuak, langabetu guztiekiko	
50 eta + urteko langabetuen hazkundera (2007/11)	
Lan-kalera tagatik langabezia egoeran	
Kontratu amaieragatik langabezia egoeran	
Laborari aktiboen hazkundera (1999/2009)	
Enpresa buru, artisau eta merkatari aktiboen hazkundera (1999/2009)	
Kudeatzaile eta lanbide intelektualak aktiboen hazkundera (1999/2009)	
Tarteko lanbideak aktiboen hazkundera (1999/2009)	
Enpleguak aktiboen hazkundera (1999/2009)	
Langileak aktiboen hazkundera (1999/2009)	
Gazteen iraute tasa (10-19 urte)	
Emakumezko gazteen iraute tasa	
Gazte langabetuak (<25 urte) langabetu guztiekiko	
Gazte langabetuen hazkundera (<25 urte)	
Guraso bakarreko (<65 urte) familia nuklearren emakumezotasuna	
Jarduera industrialeko teknologia maila handia	
Jarduera industrialeko teknologia maila ertain-handia	
Jarduera industrialeko teknologia maila ertain-txikia	
Jarduera industrialeko teknologia maila txikia	
Ustiategi kopurua	
Oinordegabeko 50 urtetik gorako ustiategi-buruak	
Lur artifizializazioaren hazkundera (2000/06)	
Lur artifizializazioaren hazkundera (1990/2000)	
Etxebizitzaren batz besteko prezioa	

12.Herri elkargoko oharrak

	50 eta + urteko langabetuen hazkundera (2007/11)	Gazte langabetuen hazkundera (<25 urte)
2. Errobi herri elkargoa		

Sustatzailea: GAINDEGIA



Ipar Euskal Herriko udalerriak, aldagai sozio ekonomikoen arabera 2013

Egileak

Txomin Poveda eta Asier Otxoa de Retana

**ZALGIZE-
DONEZTEBE**

AURKIBIDEA

1. Demografia
2. Gizarte errealitatea eta bizi baldintzak
3. Jarduera ekonomikoa
4. Lurralde antolamendua eta hirigintza
5. Etxebizitza
6. Azpiegiturak eta zerbitzuen irisgarritasuna
7. Tokiko fiskalitate zuzena
8. Tokiko nortasuna eta joera politikoa
9. Oharrak
10. Eranskinak: Adierazle zerrenda
11. Udalerrri oharrak
12. Herri elkargoko oharrak

1. Demografia

1.1 Biztanleria lurraldean

	1.Zalgize- Doneztebe	2.Zuberoako herri elkargoa	3.Barne kaldea	4.Iparraldea	5.Euskal Herria
Biztanleria osoa (p. munic.)	164	13 031	41 532	289 543	3 127 326

Unit.: Kopuru gordina
INSEE eta INE

	Biztanleriaren hazkundera (p. munic.) 06/09	Biztanleriaren hazkundera (p. munic.) 99/09
1.Zalgize- Doneztebe	-11,9	-18,4
2.Zuberoako herri elkargoa	-2,1	-3,3
3.Barnekaldea	2,0	3,6
4.Iparraldea	6,6	10,2
5.Euskal Herria	4,7	7,1

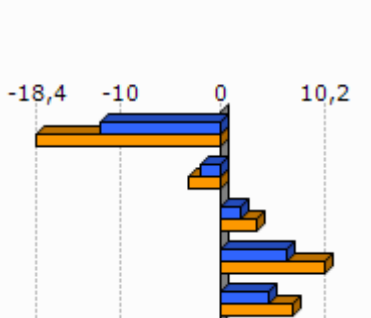

Unit.: %
INSEE eta INE, 2006/2009 eta 1999/2009

	Amatasun indizea (2009)
1.Zalgize- Doneztebe	29,6
2.Zuberoako herri elkargoa	24,5
3.Barnekaldea	28,9
4.Iparraldea	22,4
5.Euskal Herria	21,9

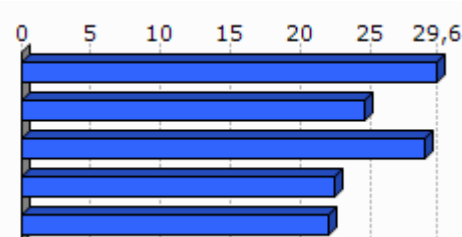

Unit.: %
INSEE eta INE, 2009

	Bizitza proiektuak garatzeko adinekoen iraute eta erakargarritasun tasa (1999/2009)
1.Zalgize- Doneztebe	-7,1
2.Zuberoako herri elkargoa	-10,1
3.Barnekaldea	-1,0
4.Iparraldea	8,5
5.Euskal Herria	9,5

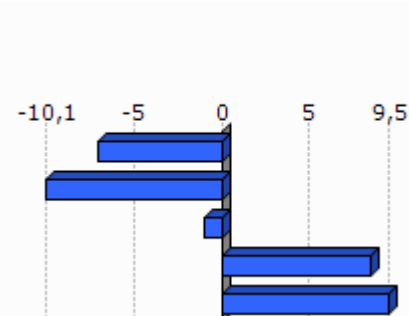

Unit.: %
INSEE eta INE. Ekoizpen propioa., 1999/2009

1.2 Biztanleriaren egitura

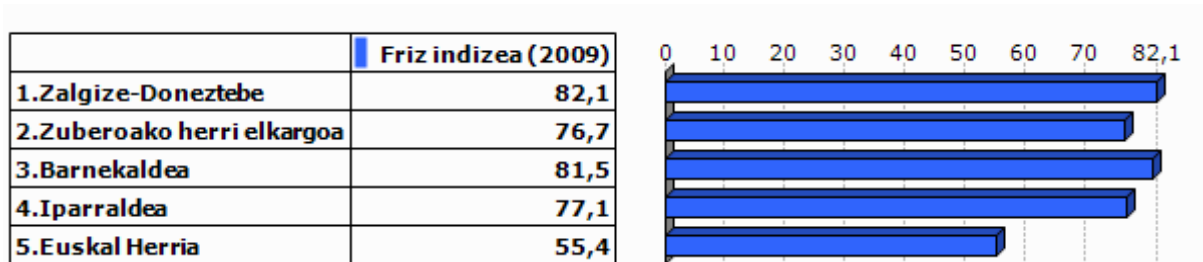

Unit.: %
INSEE eta INE, 2009

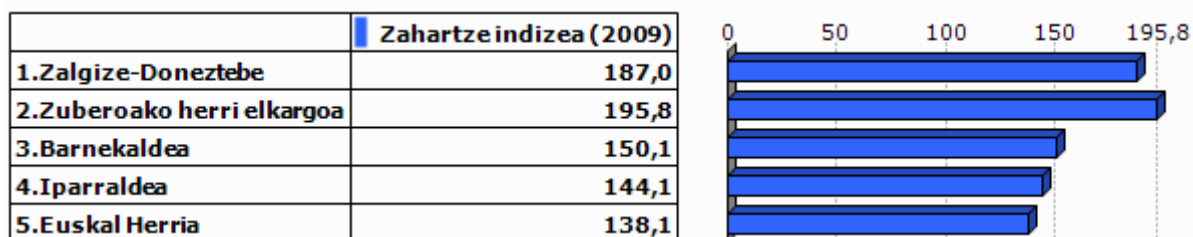

Unit.: %
INSEE eta INE, 2009

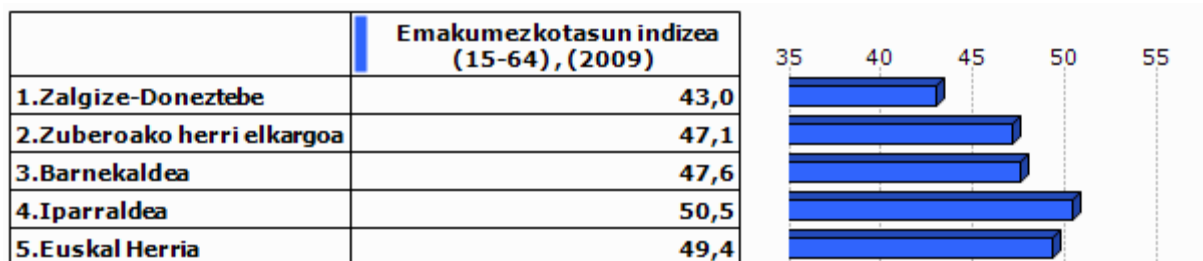

Unit.: %
INSEE eta INE, 2009

2.Gizarte errealitatea eta bizi baldintzak

2.1 Jarduera eta enplegua

	Jarduera tasa (2009)	Emakumezkoen jarduera tasa (2009)
1.Zalgize-Donztebe	78,0	74,4
2.Zuberoako herri elkargoa	72,6	70,9
3.Barnekaldea	72,8	70,3
4.Iparraldea	71,7	68,9
5.Euskal Herria	72,9	67,0

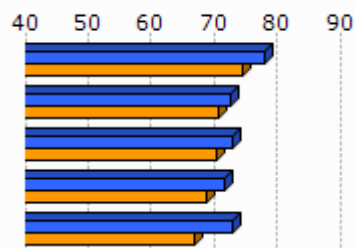

Unit.: %
INSEE eta INE, 2009

	Biztanleria aktiboaren hazkundera (1999/2009)
1.Zalgize-Donztebe	1,3
2.Zuberoako herri elkargoa	-2,4
3.Barnekaldea	5,5
4.Iparraldea	13,0
5.Euskal Herria	13,8

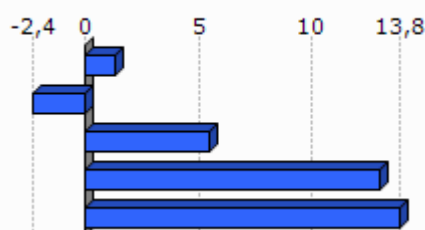

Unit.: %
INSEE eta INE, 1999/2009

2.2 Langabezia

	1.Zalgize-Donztebe	2.Zuberoako herri elkargoa	3.Barnekaldea	4.Iparraldea	5.Euskal Herria
Langabetu kopurua (2011)	0	270	892	12 479	201 708

Unit.: Kopuru gordina
Pôle emploi eta Espainiako Enplegu eta Gizarte Segurantzza Ministerioa, 2011

	Langabetuen hazkundera (2007/11)
1.Zalgize-Donztebe	
2.Zuberoako herri elkargoa	32,4
3.Barnekaldea	62,5
4.Iparraldea	43,9
5.Euskal Herria	92,1

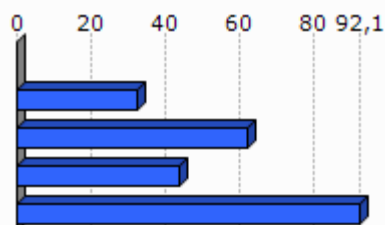

Unit.: %
Pôle emploi eta Espainiako Enplegu eta Gizarte Segurantzza Ministerioa, 2007/2011

	Emakumezko langabetuak, langabetu guztiekiko (2011)
1.Zalgize-Donztebe	
2.Zuberoako herri elkargoa	28,1
3.Barnekaldea	31,8
4.Iparraldea	48,8
5.Euskal Herria	50,7

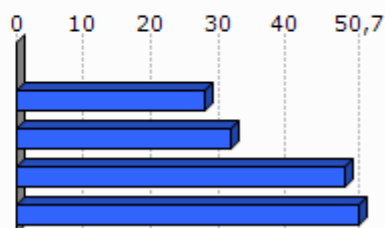

Unit.: %

Pöle emploi eta Espainiako Enplegu eta Gizarte Segurantzza Ministerioa, 2011

	50 eta + urteko langabetuak, langabetu guztiekiko (2011)	50 eta + urteko langabetuen hazkundera (2007/11)
1.Zalgize-Donztebe		
2.Zuberoako herri elkargoa	10,4	-26,3
3.Barnekaldea	8,5	100,0
4.Iparraldea	18,3	85,8
5.Euskal Herria	38,8	86,1

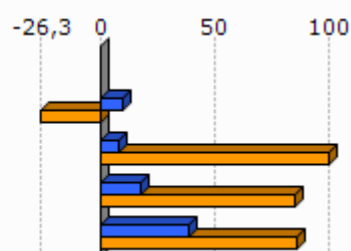

Unit.: %

Pöle emploi eta Espainiako Enplegu eta Gizarte Segurantzza Ministerioa, 2007/2011

	Lan-kalera ketagatik langabezia egoeran (2011)	Kontratu amaieragatik langabezia egoeran (2011)
1.Zalgize-Donztebe		
2.Zuberoako herri elkargoa	14,0	83,5
3.Barnekaldea	10,9	87,4
4.Iparraldea	25,2	66,3

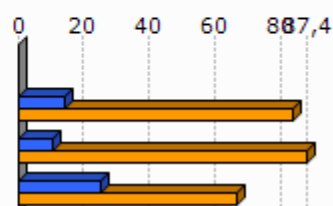

Unit.: %

Pöle emploi, 2011

2.3 Katgoria Sozio-Profesionala eta formazio maila

	Laborari aktiboen presentzia (2009)	Laborari aktiboen hazkundera (1999/2009)
1.Zalgize-Donztebe	25,0	-20,0
2.Zuberoako herri elkargoa	13,6	-19,3
3.Barnekaldea	15,9	-24,0
4.Iparraldea	3,2	-23,7

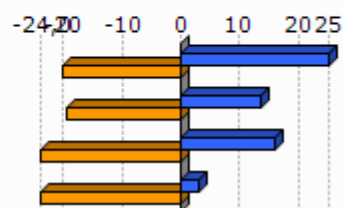

Unit.: %
INSEE, 1999/2009

	Enpresa buru, artisau eta merkatari aktiboen presentzia (2009)	Enpresa buru, artisau eta merkatari aktiboen hazkundera (1999/2009)
1.Zalgize-Donztebe	0,0	-100,0
2.Zuberoako herri elkargoa	8,3	-4,7
3.Barnekaldea	8,8	5,9
4.Iparraldea	8,8	2,8

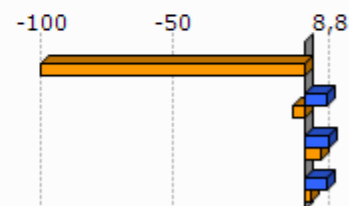

Unit.: %
INSEE, 1999/2009

	Kudeatzaile eta lanbide intelektualak aktiboen presentzia (2009)	Kudeatzaile eta lanbide intelektualak aktiboen hazkundera (1999/2009)
1.Zalgize-Donztebe	6,3	
2.Zuberoako herri elkargoa	6,7	86,4
3.Barnekaldea	6,0	46,1
4.Iparraldea	11,6	30,0

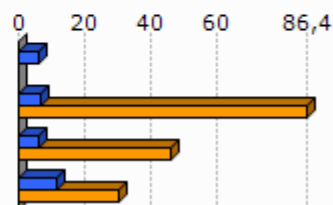

Unit.: %
INSEE, 1999/2009

	Tarteko lanbideak aktiboen presentzia (2009)	Tarteko lanbideak aktiboen hazkundera (1999/2009)
1.Zalgize-Donztebe	31,3	400,0
2.Zuberoako herri elkargoa	19,0	25,2
3.Barnekaldea	18,2	28,2
4.Iparraldea	25,5	26,2

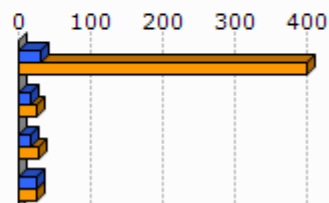

Unit.: %
INSEE, 1999/2009

	Enpleguak aktiboen presentzia (2009)	Enpleguak aktiboen hazkundera (1999/2009)
1.Zalgize-Donztebe	25,0	100,0
2.Zuberoako herri elkargoa	23,7	-12,3
3.Barnekaldea	24,1	-0,7
4.Iparraldea	31,6	1,6

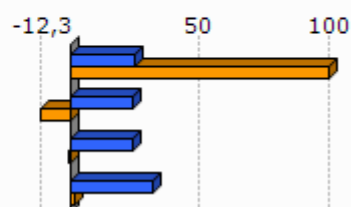

Unit.: %
INSEE, 1999/2009

	Langileak aktiboen presentzia (2009)	Langileak aktiboen hazkundera (1999/2009)
1.Zalgize-Donztebe	12,5	-50,0
2.Zuberoako herri elkargoa	28,8	-18,6
3.Barnekaldea	27,3	-7,5
4.Iparraldea	20,3	-3,4

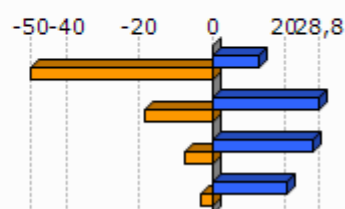

Unit.: %
INSEE, 1999/2009

	Diploma profesionalik gabeko biztanleriaren presentzia (2008)	Teknikalari diploma oinarrikoa duen biztanleriaren presentzia (2008)	Batxilergoa duen biztanleriaren presentzia (2008)	Goi mailako ikasketetako diploma duen biztanleriaren presentzia (2008)
1.Zalgize-Donztebe	48,9	20,7	16,3	14,1
2.Zuberoako herri elkargoa	45,0	27,2	13,1	14,7
3.Barnekaldea	41,2	28,3	14,2	16,3
4.Iparraldea	32,7	26,7	17,1	23,6

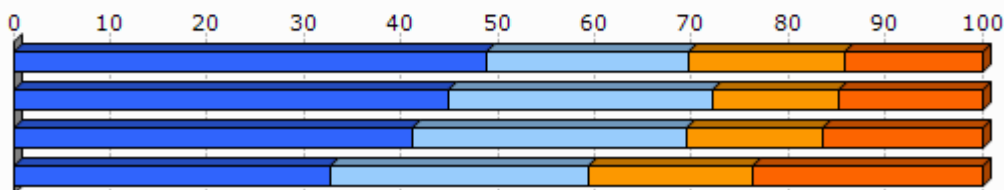

Unit.: %
INSEE, 2008

2.4 Errenta

	1.Zalgize-Donztebe	2.Zuberoako herri elkargoa
Errenta mediana (kontsumo unitateko), (2010)	16 700	16 689
Errentaren bederatzigarren dezila (kontsumo unitateko), (2010)		29 483
Errentaren lehen dezila (kontsumo unitateko), (2010)		8 083

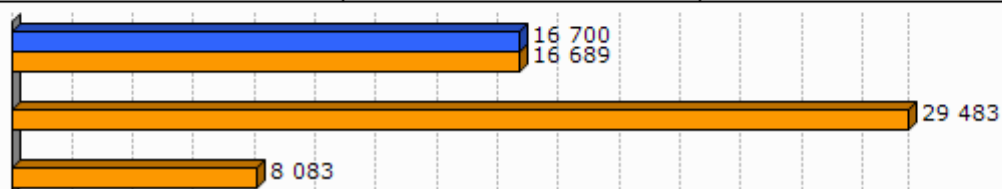

Unit.: €
INSEE, 2010

	Errenta dezilen arteko distantzia (kontsumo unitateko), (2010)
1.Zalgize-Donztebe	
2.Zuberoako herri elkargoa	3,7

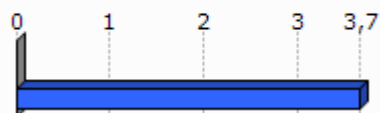

Unit.: Unitate gabekoa
INSEE, 2010

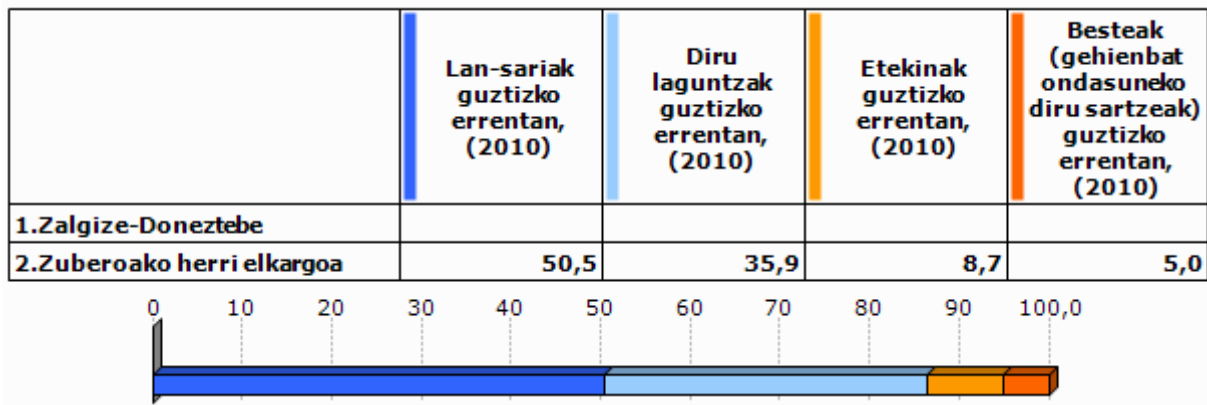

Unit.: %
INSEE, 2010

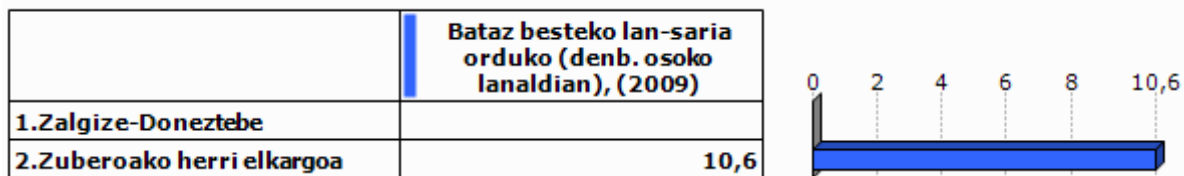

Unit.: €
INSEE, 2009

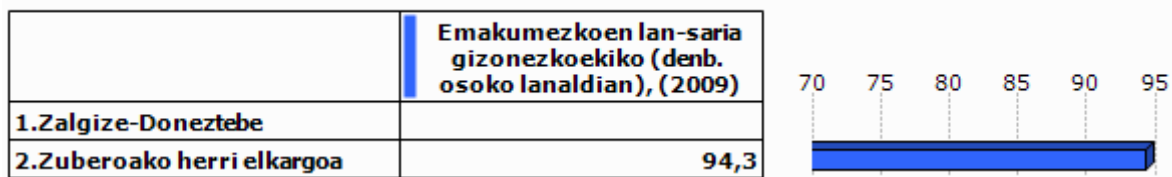

Unit.: %
INSEE, 2009

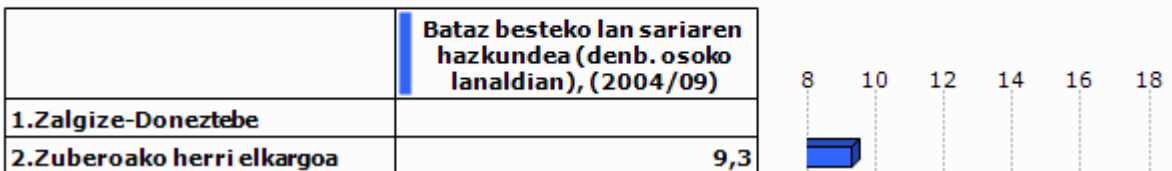

Unit.: %
INSEE, 2004/2009

2.5 Arrisku ekonomikoaren menpeko giza talde nagusiak

Gazteak

	Gazteen iraute tasa, (1999/2009)	Emakumezko gazteen iraute tasa, (1999/2009)
1.Zalgize-Donztebe	-35,0	-75,0
2.Zuberoako herri elkargoa	-31,3	-37,9
3.Barnekaldea	-16,9	-19,8
4.Iparraldea	-4,8	-3,8
5.Euskal Herria	15,3	15,5

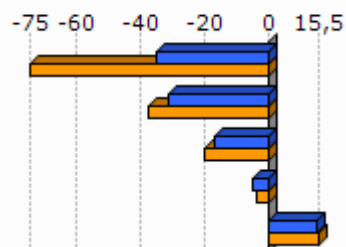

Unit.: %
INSEE eta INE. Ekoizpen propioa., 1999/2009

	Gazte langabetuak (<25 urte) langabetu guztiekiko (2011)	Gazte langabetuen hazkundera (<25 urte) (2007/11)
1.Zalgize-Donztebe		
2.Zuberoako herri elkargoa	5,2	-39,1
3.Barnekaldea	6,2	34,1
4.Iparraldea	14,6	45,2
5.Euskal Herria	9,0	102,5

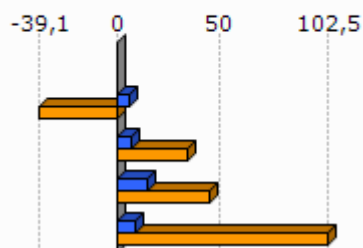

Unit.: %
Pôle emploi eta Espainiako Enplegu eta Gizarte Segurantza Ministerioa, 2007/2011

	1.Zalgize-Donztebe	2.Zuberoako herri elkargoa
Emakumezko gazteen (18-25) batz besteko lan-saria orduko (denb. osoko lanaldian), (2009)		7,9
Gizonezko gazteen (18-25) batz besteko lan-saria orduko (denb. osoko lanaldian), (2009)		8,8

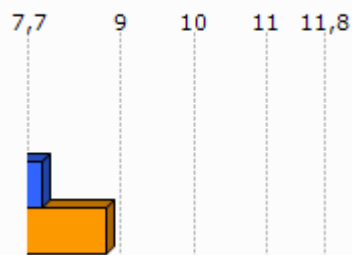

Unit.: €
INSEE, 2009

Adinekoak

	1.Zalgize- Doneztebe	2.Zuberoako herri elkargoa	3.Barnekaldea	4.Iparraldea
65 urtetik gorako biztanleak etxean bakarrik, (2009)	24	968	2 422	19 864
75 urtetik gorako biztanleak etxean bakarrik, (2009)	24	654	1 524	12 683

Unit.: Kopuru gordina
INSEE, 2009

	Adineko biztanleen bakartasun maila (>65 urte), (2009)	Zaharren menpekotasun indizea, (2009)
1.Zalgize-Donztebe	55,8	43,0
2.Zuberoako herri elkargoa	27,6	45,2
3.Barnekaldea	24,6	39,4
4.Iparraldea	31,4	35,1
5.Euskal Herria		29,7

Unit.: %
INSEE eta INE, 2009

Guraso bakarreko familiak

	1.Zalgize- Doneztebe	2.Zuberoako herri elkargoa	3.Barnekaldea	4.Iparraldea
Guraso bakarreko (<65 urte) familia nuklearrak, (2009)	0	302	856	9 983

Unit.: Kopuru gordina
INSEE, 2009

	Guraso bakarreko (<65 urte) familia nuklearren proportzioa, (2009)	Guraso bakarreko (<65 urte) familia nuklearren emakumezkotasuna, (2009)
1.Zalgize-Donztebe	0,0	
2.Zuberoako herri elkargoa	8,1	75,9
3.Barnekaldea	7,4	77,0
4.Iparraldea	12,5	83,0

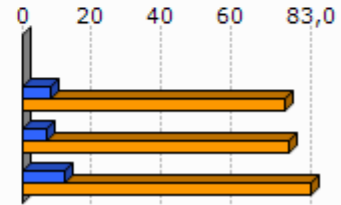

Unit.: %
INSEE, 2009

	1.Zalgize-Donztebe	2.Zuberoako herri elkargoa	3.Barnekaldea	4.Iparraldea
Guraso bakarreko haur kopurua (0-24 urte bitartean), (2009)	0	318	931	11 658

Unit.: Kopuru gordina
INSEE, 2009

	Guraso bakarreko haur kopuruaren proportzioa (0-24 urte bitartean), (2009)
1.Zalgize-Donztebe	0,0
2.Zuberoako herri elkargoa	13,5
3.Barnekaldea	11,1
4.Iparraldea	19,8

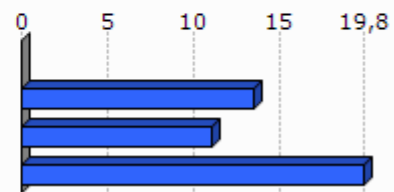

Unit.: %
INSEE, 2009

3. Jarduera ekonomikoa

3.1 Ehun ekonomikoa

	1.Zalgize- Doneztebe	2.Zuberoako herri elkargoa	3.Barne kaldea	4.Ipar raldea	5.Euskal Herria
Establezimendu kopurua (2013-01)	16	1 136	3 839	22 899	243 998

Unit.: Kopuru gordina
SIRENE, DIRAE eta CAMERDATA, 2013-01

	Lehen sektoreko establez imenduen proportzioa (2013-01)	Industria sektoreko establez imenduen proportzioa (2013-01)	Eraikuntza sektoreko establez imenduen proportzioa (2013-01)	Zerbitzuen sektoreko establez imenduen proportzioa (2013-01)
1.Zalgize-Doneztebe	37,5	25,0	6,2	31,2
2.Zuberoako herri elkargoa	19,1	13,3	6,6	61,0
3.Barnekaldea	24,5	10,7	7,3	57,5
4.Iparraldea	6,3	6,1	8,0	79,6
5.Euskal Herria	3,3	8,3	13,9	74,5

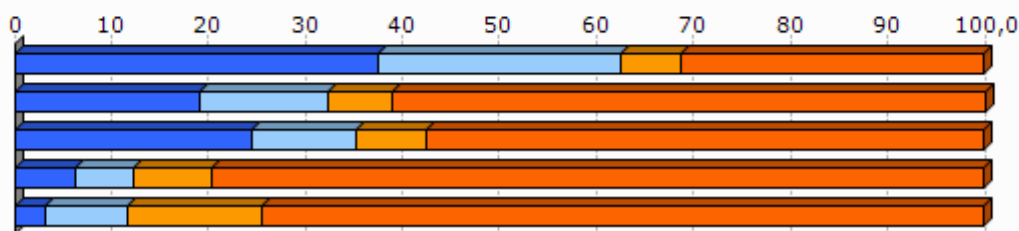

Unit.: %
SIRENE, DIRAE eta CAMERDATA, 2013-01

	Establezimenduen bertakotutze tasa (2013-01)
1.Zalgize-Doneztebe	100,0
2.Zuberoako herri elkargoa	95,7
3.Barnekaldea	96,3
4.Iparraldea	89,8
5.Euskal Herria	90,6

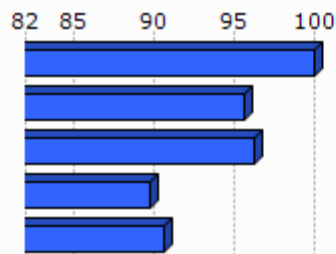

Unit.: %
SIRENE, DIRAE eta CAMERDATA. Ekoizpen propioa., 2013-01

	Jarduera industrialeko teknologia maila handia (2013-01)	Jarduera industrialeko teknologia maila ertain-handia (2013-01)	Jarduera industrialeko teknologia maila ertain-txikia (2013-01)	Jarduera industrialeko teknologia maila txikia (2013-01)
1.Zalgize-Donztebe	0,0	0,0	0,0	100,0
2.Zuberoako herri elkargoa	20,0	1,3	32,5	63,6
3.Barnekaldea	1,0	2,5	22,7	73,9
4.Iparraldea	1,8	10,2	24,8	63,2
5.Euskal Herria	1,8	15,6	44,0	38,6

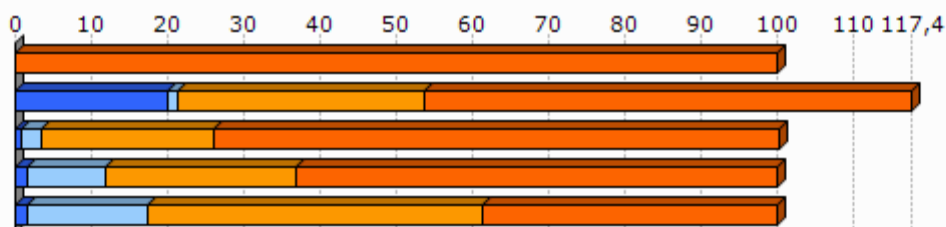

Unit.: %
SIRENE, DIRAE eta CAMERDATA, 2013-01

3.2 Giza lan eskua

	Biztanleria aktiboaren egituraren indizea (2009)	Hurrengo hamarkadan erretiroa hartu behar duen langilegoa (2009)
1.Zalgize-Donztebe	22,6	34,3
2.Zuberoako herri elkargoa	33,5	39,1
3.Barnekaldea	31,3	36,2
4.Iparraldea	32,0	33,5
5.Euskal Herria		13,3

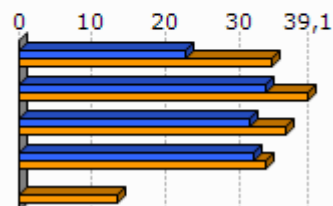

Unit.: %
INSEE eta INE, 2009

	Udalerrian bizi diren landunak, udalerriko lanpostuekiko (2009)	Udalerrian bizi eta lan egiten duten landunak, udalerriko landunekiko (2009)
1.Zalgize-Donztebe	-60,6	40,5
2.Zuberoako herri elkargoa	-8,6	41,2
3.Barnekaldea	-9,4	40,3
4.Iparraldea	0,3	37,0

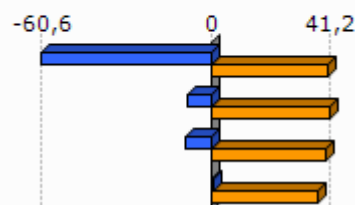

Unit.: %
INSEE, 2009

	Tokiko ekonomiara bideratutako enplegua (2009)	Tokiko ekonomiara bideratutako enpleguaren hazkundera (1999/2009)
1.Zalgize-Donetztebe	29,1	-8,4
2.Zuberoako herri elkargoa	55,1	-6,1
3.Barnekaldea	54,9	-4,4
4.Iparraldea	70,2	-2,1

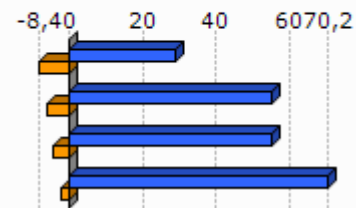

Unit.: %
INSEE, 1999/2009

	Ekintzaitetasun ekonomikoaren tasa (2013-01)
1.Zalgize-Donetztebe	100,0
2.Zuberoako herri elkargoa	88,3
3.Barnekaldea	89,0
4.Iparraldea	84,0
5.Euskal Herria	84,0

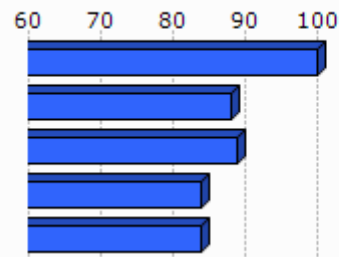

Unit.: %
SIRENE, DIRAE eta CAMERDATA, 2013-01

	Autonomoen tasa (2013-01)
1.Zalgize-Donetztebe	21,8
2.Zuberoako herri elkargoa	24,1
3.Barnekaldea	27,9
4.Iparraldea	17,7
5.Euskal Herria	19,0

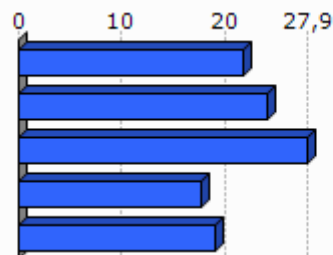

Unit.: %
SIRENE eta Espainiako Enplegu eta Gizarte Segurantzza Ministerioa. Ekoizpen propioa., 2013-01

3.3 Laborantza

	Ustiategi kopurua (2010)	Ustiategien hazkundera gordina (2000/10)
1.Zalgize-Donetztebe	15	-1
2.Zuberoako herri elkargoa	740	-127
3.Barnekaldea	2 863	-445
4.Iparraldea	4 453	-1 415
5.Euskal Herria	37 090	-34 609

Unit.: Kopuru gordina
Frantziako Laborantza, Nekazaritzako Elikagaien eta Basoen Ministerioa eta INE, 2000/10

	Ustiatgien hazkundea (2000/10), (Unit.: %)	Bataz besteko produkzio gordina ustiategiko (2010)
1.Zalgize-Donztebe	-6,3	46,9
2.Zuberoako herri elkargoa	-14,6	41,9
3.Barnekaldea	-13,5	51,8
4.Iparraldea	-25,6	49,7
5.Euskal Herria	-48,3	

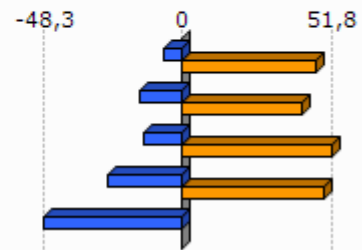

Unit.: K€

Frantziako Laborantza, Nekazaritzako Elikagaien eta Basoen Ministerioa eta INE, 2000/10

Frantziako Laborantza, Nekazaritzako Elikagaien eta Basoen Ministerioa, 2010

	Ustiatgien bataz besteko NAE azalera (2010)	NAE azaleraren hazkundea (2000/10)
1.Zalgize-Donztebe	31,4	-6,4
2.Zuberoako herri elkargoa	31,6	-8,6
3.Barnekaldea	31,4	-6,9
4.Iparraldea	28,1	-9,6
5.Euskal Herria	23,5	-13,7

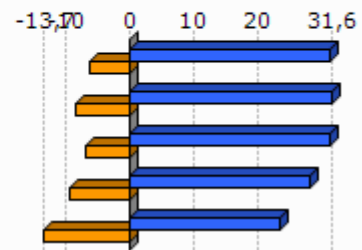

Unit.: Unit.: Ha/ustiategiko; %

Frantziako Laborantza, Nekazaritzako Elikagaien eta Basoen Ministerioa eta INE, 2000/10

	Oinordegabeko 50 urtetik gorako ustiategi-buruak (2010)
1.Zalgize-Donztebe	
2.Zuberoako herri elkargoa	24,5
3.Barnekaldea	23,4
4.Iparraldea	27,9

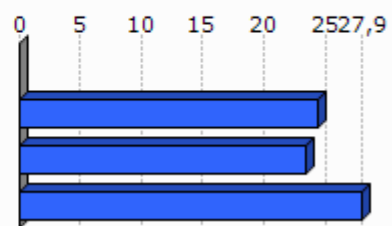

Unit.: %

Frantziako Laborantza, Nekazaritzako Elikagaien eta Basoen Ministerioa, 2010

4. Lurralde antolamendua eta hirigintza

4.1 Lurralde antolamendua

	NATUR A2000 eremua (2013-05)	ZNIEFF I eremua (2010)	ZNIEFF II eremua (2010)
1.Zalgize-Donztebe	4,9	0,0	75,8
2.Zuberoako herri elkargoa	29,4	6,8	46,8
3.Barnekaldea	24,8	6,3	38,2
4.Iparraldea	23,9	6,0	33,1

Unit.: %

Frantziako Ekologia, Garapen Iraunkorra eta Energiaren Ministerioa , 2013/05 eta 2010

	Lurraren artifizializazioa (%), 2006
1.Zalgize-Donztebe	0,0
2.Zuberoako herri elkargoa	1,2
3.Barnekaldea	1,4
4.Iparraldea	6,6
5.Euskal Herria	2,5

Unit.: %

Corine Land Cover, 2006

	1.Zalgize-Donztebe
Lur artifizializazioaren hazkundera (1990/2000)	
Lur artifizializazioaren hazkundera (2000/06)	

Unit.: %

Corine Land Cover, 1990/2000 eta 2000/2006

	PLHaren presentzia (2011)	Hirigintza arautzeko planen presentzia (2011)	Lurralde Koherentziarako Planen presentzia (SCOT) (2013)
1.Zalgize-Donztebe	EZ	CarteCom (Egiten ari)	EZ

Unit.: Bai/Ez; presentzia eta tipologia; Bai/Ez
 DATAR, 2011
 DGALN, 2013

	2.Zuberoako herri elkargoa	3.Barnekaldea	4.Iparaldea
Hirigintza dokumenturik gabeko herriak (%), (2011)	51,4	47,8	35,2
Lurralde Koherentziarako Plana duten herriak (%), (2013)	0,0	7,1	33,3
PLHa duten herriak (%), (2011)	0,0	0,9	6,3

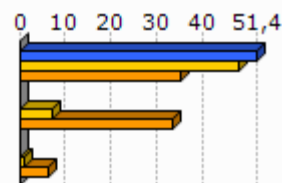

Unit.: %
 DATAR, 2011
 DGALN, 2013

4.2 Hirigintza

	Baimendutako etxebizitza eraikuntzen batz besteko kopurua urtero (2002/07)	Baimendutako etxebizitza eraikuntzen batz besteko kopurua urtero (2008/12)
1.Zalgize-Donztebe	1	3
2.Zuberoako herri elkargoa	67	47
3.Barnekaldea	497	619
4.Iparaldea	3 223	3 071
5.Euskal Herria	33 607	19 397

Unit.: Kopuru gordina
 Frantziako Ekologia, Garapen Iraunkorra eta Energiaren Ministerioa eta Espainiako Sustapen Ministerioa, 2002/07 eta 2008/2012

	Baimendutako etxebizitza eraikuntzen batz besteko azalera urtero (2002/07)	Baimendutako etxebizitza eraikuntzen batz besteko azalera urtero (2008/12)
1.Zalgize-Donztebe	132	321
2.Zuberoako herri elkargoa	8 798	6 630
3.Barnekaldea	60 953	62 185
4.Iparaldea	310 544	275 668
5.Euskal Herria	2 974 544	1 829 868

Unit.: m2
 Frantziako Ekologia, Garapen Iraunkorra eta Energiaren Ministerioa eta Espainiako Sustapen Ministerioa, 2002/07 eta 2008/2012

5. Etxebizitza

	Etxebizitza parkearen hazkundera (1999/2009)	Bigarren etxebizitzien hazkundera (1999/2009)
1.Zalgize-Donostia	-1,0	-45,0
2.Zuberoako herri elkargoa	7,3	12,9
3.Barnekaldea	14,8	32,7
4.Iparaldea	19,0	34,3
5.Euskal Herria	15,7	1,4

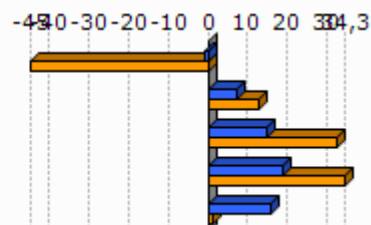

Unit.: %
INSEE eta INE, 1999/2009

	Bigarren etxebizitzien presentzia (2009)	Etxebizitza hutsen presentzia (2009)
1.Zalgize-Donostia	11,3	14,4
2.Zuberoako herri elkargoa	13,9	7,8
3.Barnekaldea	13,8	7,2
4.Iparaldea	20,8	4,3
5.Euskal Herria	7,2	8,3

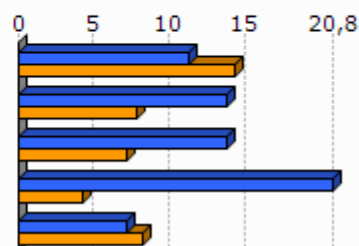

Unit.: %
INSEE eta INE, 2009

	Etxebizitzien batz besteko prezioa (2013)
1.Zalgize-Donostia	1 898
2.Zuberoako herri elkargoa	1 588
3.Barnekaldea	1 704
4.Iparaldea	2 024
5.Euskal Herria	2 565

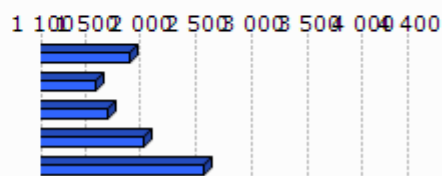

Unit.: €/m²

Ekoizpen propioa, 2013

* Euskal Herria: Zazpi hiriburu eta 25.000 biztanletik gorako udalerrien batz bestekoa.



Unit.: %

Lurralde berdintasuna eta etxebizitzaren ministerioa, 2009

Akitaniako DREAL eta INSEE. Ekoizpen propioa., 2009

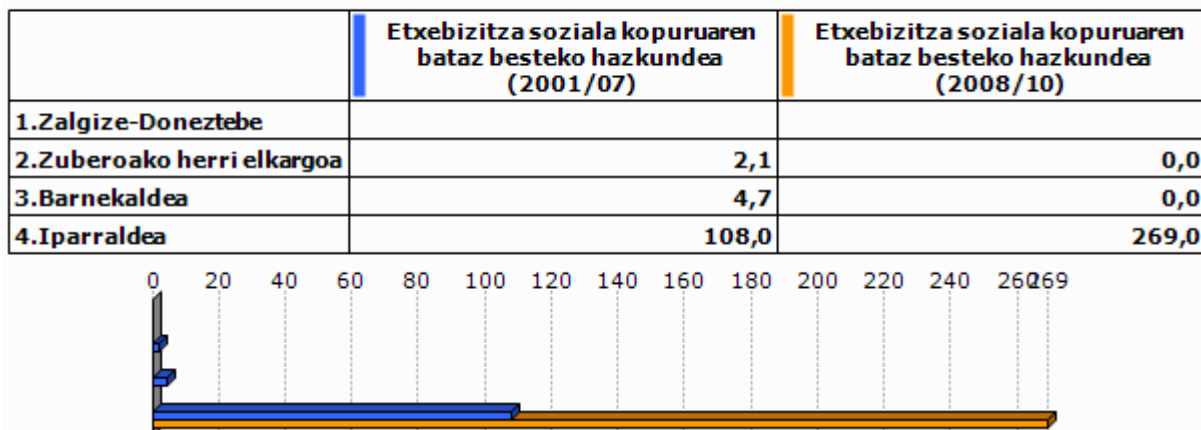

Unit.: urteko batz besteko kopurua

DREAL Aquitaine, 2001/07 eta 2008/2010

6. Azpiegitura eta zerbitzuen irisgarritasuna

	Garraio publikoaren lotura kopurua (2013)
1.Zalgize-Donetztebe	1,0
2.Zuberoako herri elkargoa	0,5
3.Barnekaldea	0,4
4.Iparraldea	0,7

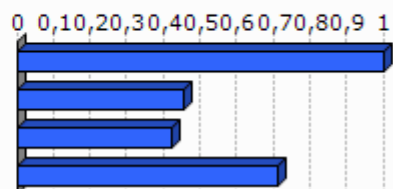

Unit.: Kopuru gordina
Ekoizpen propioa, 2013

	1.Zalgize-Donetztebe	2.Zuberoako herri elkargoa	3.Barnekaldea	4.Iparraldea	5.Euskal Herria
Osasun zentro azpiegitura gertuenera errepide bidezko distantzia (2012)	8,3	11,8	10,6	9,2	2,7
Ospital gertuenera errepide bidezko distantzia (2012)	5,1	6,7	9,5	9,4	2,2
Txikizkako merkataritza gertuenera errepide bidezko distantzia (2012)	0,0	3,1	3,2	2,5	1,3
Janarizko txikizkako merkataritza gertuenera errepide bidezko distantzia (2012)	0,0	3,1	3,6	2,9	2,4
Finantza bulego gertuenera errepide bidezko distantzia (2012)	5,1	6,3	8,2	7,3	3,7

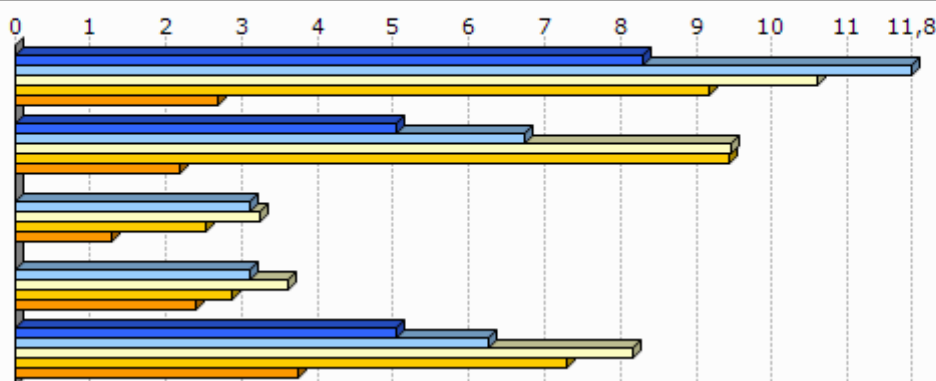

Unit.: Km.

INSEE, Nafarroako Gobernua, EUSTAT, Nafarroako Datu Espazialen Azpiegitura eta Espainiako Sustapen Ministerioa. Ekoizpen propioa., 2012

INSEE, EUSTAT eta Nafarroako Datu Espazialen Azpiegitura. Ekoizpen propioa., 2012

INSEE, EUSTAT, CAMERDATA eta Espainiako Sustapen Ministerioa. Ekoizpen propioa., 2012

INSEE, EUSTAT, CAMERDATA eta Espainiako Sustapen Ministerioa. Ekoizpen propioa., 2012

INSEE, EUSTAT eta CAMERDATA. Ekoizpen propioa., 2012

7. Tokiko fiskalitate zuzena

	Etxebizitzei ezarritako zerga (TH), (2012)	Eraikitako lurrei ezarritako zerga (TFB), (2012)	Eraiki gabeko lurrei ezarritako zerga (TFNB), (2012)	Enpresei ezarritako zerga (CFE), (2012)
1.Zalgize-Donztebe	8,0	9,0	30,0	
2.Zuberoako herri elkargoa	9,7	8,1	32,2	
3.Barnekaldea	13,9	8,7	32,4	22,2
4.Iparraldea	14,0	9,3	32,2	22,3
Zuberoako herri elkargoko fiskalitate zuzena	8,4		1,5	26,1

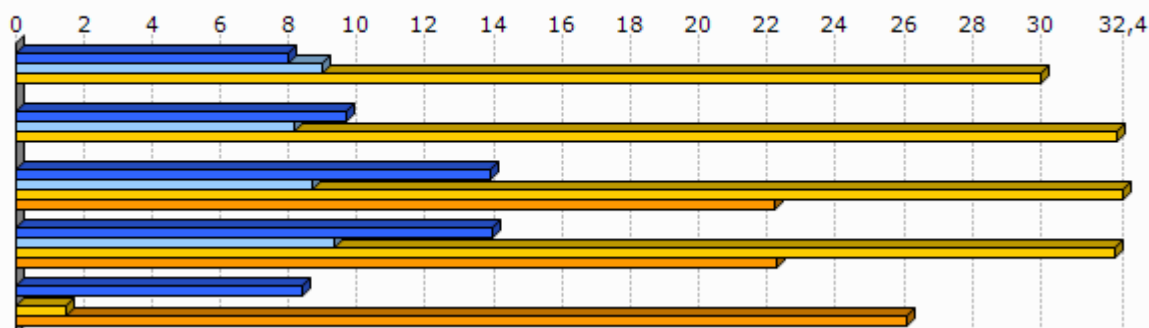

Unit.: %

Kondu publikoen, aurrekontuaren eta estatu erreformaren ministerioa, 2012

	1.Zalgize-Donztebe
Eraiki gabeko lurrei ezarritako zergaren urteko batz besteko hazkundea (TFNB) (2008/12)	0,0
Eraikitako lurrei ezarritako zergaren urteko batz besteko hazkundea (TFB) (2008/12)	0,0
Etxebizitzei ezarritako zergaren urteko batz besteko hazkundea (TH) (2008/12)	0,0

Unit.: %

Kondu publikoen, aurrekontuaren eta estatu erreformaren ministerioa, 2008/12

8.Tokiko nortasuna eta joera politikoa

8.1 Tokiko nortasuna



Unit.: ‰
INSEE. Ekoizpen propioa., 2013

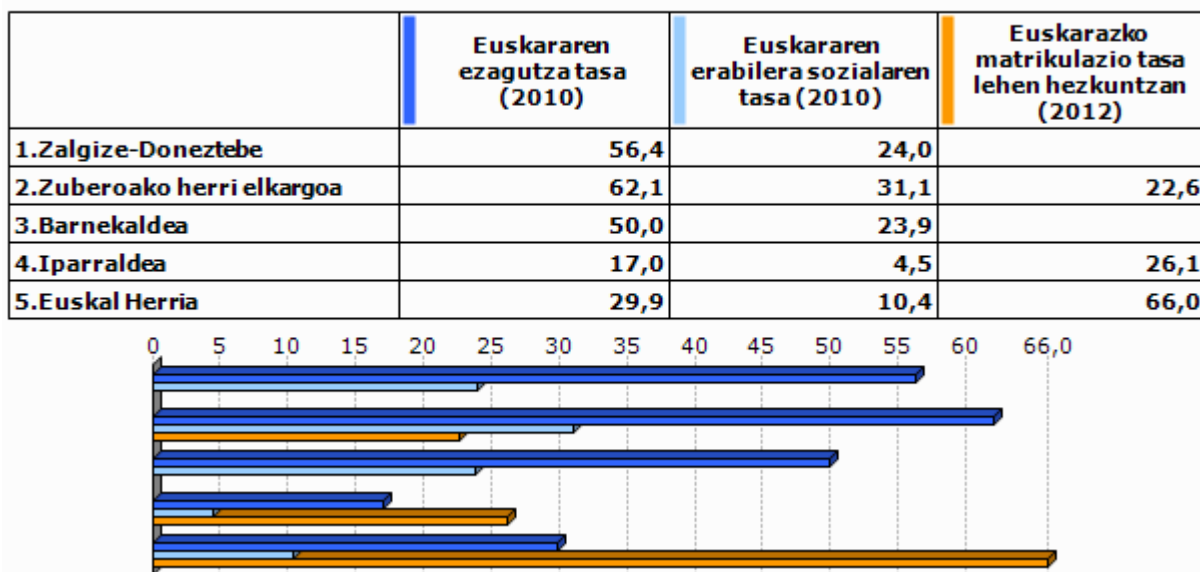

Unit.: ‰
Euskal Herriko Hizkuntza Adierazle Sistema (EAS), INSEE, EUSTAT, INE eta Nafarroako Estatistika Zerbitzua., 2010
Pirinio Atlantikoetako Hezkuntza Nazionalaren Departamentu Zerbitzua, EUSTAT eta Nafarroako Gobernu., 2012

	1.Zalgize- Doneztebe	2.Zuberoako herri elkargoa	3.Barne kaldea	4.Ipar raldea	5.Euskal Herria
Euskarazko Haur Hezkuntza-Lehen Hezkuntza azpiegitura gertuenera errepide bidezko distantzia (2012)	28,4	28,9	14,7	12,2	7,4
Haur Hezkuntza-Lehen Hezkuntza azpiegitura gertuenera errepide bidezko distantzia (2012)	3,1	1,0	1,2	0,9	2,3
Euskarazko bigarren hezkuntzako azpiegitura gertuenera errepide bidezko distantzia (2012)	33,5	36,2	25,3	21,2	19,0
Bigarren hezkuntzako azpiegitura gertuenera errepide bidezko distantzia (2012)	5,1	6,3	7,4	6,9	1,6
Euskaltegi gertuenera errepide bidezko distantzia (2012)	8,3	11,7	10,7	9,4	9,7

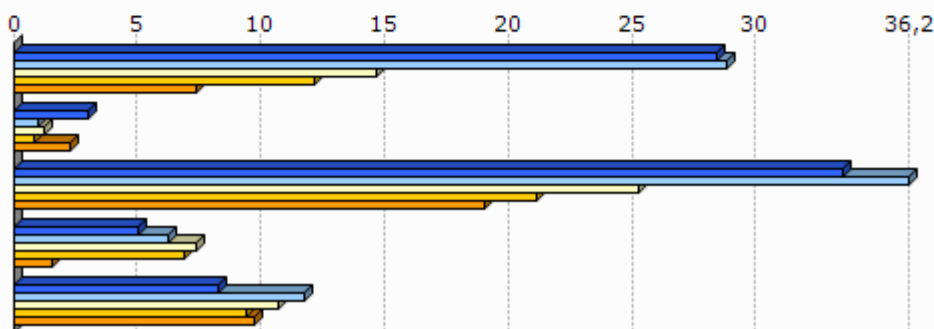

Unit.: Km.

Seaska, INSEE, Nafarroako Gobernua, EUSTAT eta Espainiako Sustapen Ministerioa. Ekoizpen propioa., 2012
 INSEE, Nafarroako Gobernua, EUSTAT, Nafarroako Datu Espazialen Azpiegitura eta Espainiako Sustapen Ministerioa. Ekoizpen propioa., 2012
 INSEE, Nafarroako Gobernua, EUSTAT eta Espainiako Sustapen Ministerioa. Ekoizpen propioa., 2012
 INSEE, EUSTAT eta Nafarroako Datu Espazialen Azpiegitura. Ekoizpen propioa., 2012
 AEK, HABE, IKA eta bilaketa propioa. Ekoizpen propioa., 2012

8.2 Joera politikoa

	2008ko udal hauteskundeetako abstentzio maila
1.Zalgize- Doneztebe	28,3
2.Zuberoako herri elkargoa	15,3
3.Barnekaldea	14,4
4.Iparraldea	30,7

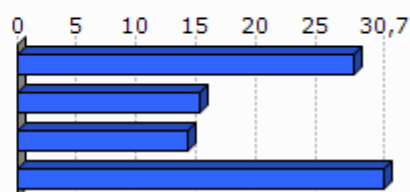

Unit.: %

Frantziako Barne Ministerioa, 2008

	1.Zalgize- Doneztebe	2.Zuberoako herri elkargoa	3.Barnekaldea	4.Iparraldea
Eskualdeko hauteskundeetako abstentzioaren bilakaera (2004/10)	1,1	30,9	39,8	35,1
Legebiltzarreko hauteskundeetako abstentzioaren bilakaera (2007/12)	-8,4	13,2	6,2	6,8
Lehendakaritza hauteskundeetako abstentzioaren bilakaera (2007/12)	21,6	23,5	24,7	31,5
Europar legebiltzarreko hauteskundeetako abstentzioaren bilakaera (2004/09)	15,8	-3,1	-3,4	-0,2

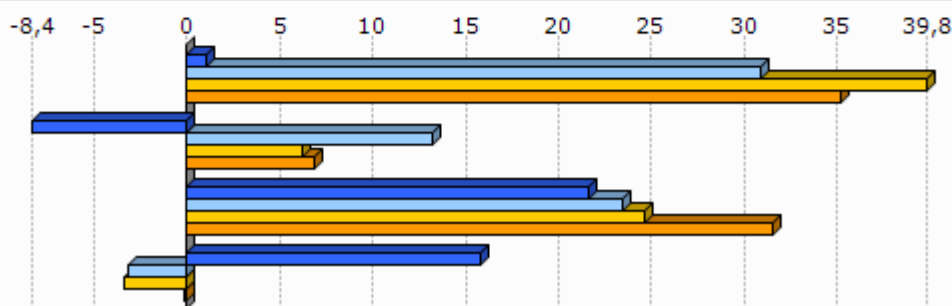

Unit.: %

Frantziako Barne Ministerioa, 2004/12

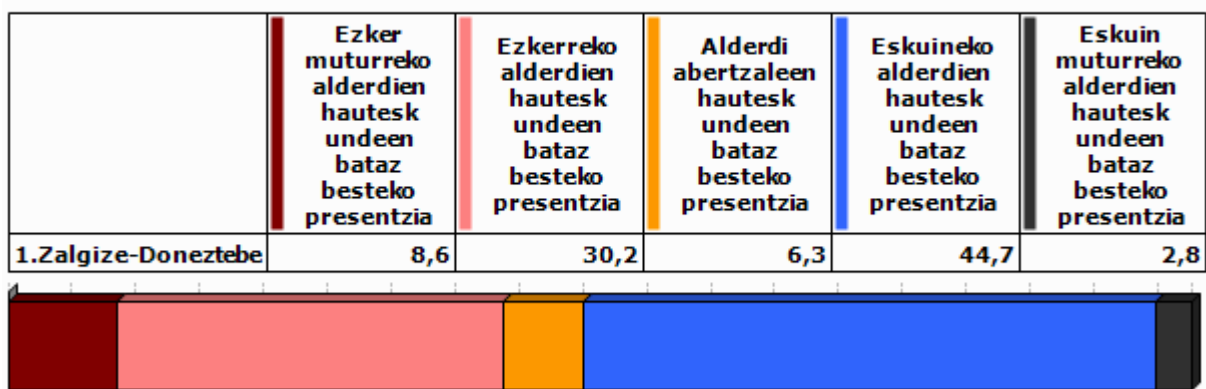

Unit.: %

Frantziako Barne Ministerioa. Ekoizpen propioa., 2008/12

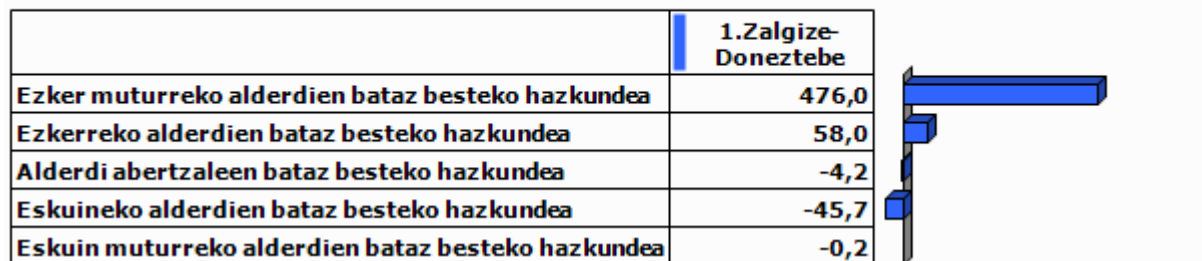

Unit.: %

Frantziako Barne Ministerioa. Ekoizpen propioa., 2001/12

9.0 harrak

GAZTEEN ETA EMAKUMEZKO GAZTEEN IRAUTE TASA

Gazteen iraute tasak eta emakumezko gazteen iraute tasak azken hamarkadako gazte kopuruaren hazkundera neurtzen dute. 1999 urteko 10 eta 19 urte bitarteko (emakumezko) gazteen kopurua 2009 urteko 20 eta 29 urte bitarteko (emakumezko) gazteen kopuruarekin alderatuz ekoizturiko adierazlea da, kasu bietan. Saldo positiboak zein negatiboak (emakumezko) gazteen erakartzea zein ihesa aditzera ematen digute.

LANGABEZIA

Enplegu bulegoetan langabetu gisa (A kategoria, Pôle emploi-ren sailkapenaren arabera) erregistraturiko pertsona kopurua aditzera ematen du.

Enplegua sustatzeko instituzioetan langabetu gisa erregistratzeko bi arrazoi erakusten dira hemen:

- Lan kaleratzeagatik: Arrazoi ezberdinetatik eratorri daitekeen egoera.
- Lan kontratu bukaeragatik: Epe mugatuko kontratu baten amaiera dela medio.

Badira langabetu gisa erregistratua egoteko egoera mota gehiago, hala nola, dimisioak eta lehenengo aldiz lan merkatura gerturatzen direnak, baina ez ditugu txostenean erantsi langabetu kopuru txikiak barnebiltzen baitituzte.

FORMAZIOA

Gizartearen formazioa INSEEren sailkapenean oinarritua dago baina hemen zabalago lantzen da. Ondorioz, 15 urtetik gorako jendetzak lortutako maila altueneko diploma aztertzen da hurrengo taulan ageri den baliokidetzen arabera:

GAINDEGIAko nomenklatura	INSEE ko nomenklatura
Diploma profesionalik gabeko biztanleria (% 15+ urte)	Pas de scolarité Aucun diplôme mais scolarité jusqu'en école primaire ou au collège Aucun diplôme mais scolarité au-delà du collège
Diploma gorenatzat, teknikalari diploma oinarritzkoa duen biztanleria (% 15+ urte)	Certificat c'études primaires BEPC, brevet élémentaire, brevet des collèges Certificat c'aptitudes professionnelles, brevet de compagnon Brevet d'études professionnelles
Diploma gorenatza, batxilergoa duen biztanleria (% 15+ urte)	Baccalauréat général, brevet supérieur Bac technologique ou professionnel, brevet professionnel ou de technicien, BEC, BEI, BEH, capacité en droit
Diploma gorenatza, goi mailako ikasketetako diploma duen biztanleria (% 15+ urte)	Diplôme universitaire de 1er cycle, BTS, DUT, diplôme des professions sociales ou de santé, d'infirmière(ier) Diplôme universitaire de 2ème ou 3ème cycle (y compris médecine, pharmacie, dentaire), diplôme d'ingénieur, d'une grande école, doctorat, etc.

ERRENTA

INSEEk udalerrri mailan errentaren datuak udalerrri handientzat soilik argitaratzen ditu sekretu estatistikoa dela medio. Hori dela eta, maiz ez dago udalerrri mailako daturik tauletan.

Kontsumo Unitatea (KU)

Errentaren inguruko datuak *Kontsumo Unitatearen* (Unité de Consommation–UC) arabera ageri dira.

Kontsumo Unitatea Ekonomi Lankidetzaren eta Garapenerako Erakundeak (ELGE) definitutako koefiziente batzuen arabera etxalde bakoitzean diren pertsonen kontsumoaren ponderazioz sortutako unitatea da. Koefiziente horiek honakoak dira:

- 1: etxaldeko lehen helduarentzat
- 0.5: hamalau urtetik gorako beste pertsonentzat
- 0.3: hamalau urtetik beherako haurrentzat

Errentaren datuak *Kontsumo Unitatean* arabera ematearen helburua etxaldeen arteko konposizio desorekak neutralizatzea da.

Mediana, dezilak eta errenta dezilen arteko distantzia

Errenta mediana eta errentaren lehen eta bederatzigarren dezila ageri da tauletan. Medianak errentaren arabera tamaina bereko bi multzotan banatzen du populazioa eta dezilek hamar zatitan banatzen dute. Lehen errenta dezilak errenta apalenak aditzera ematen ditu. Errenta dezilen arteko distantziak errenta banaketa desorekatuaren maila neurtzen du.

Errentaren jatorria

Errentaren jatorri posibleak lau dira:

- Lan sariak
- Diru laguntzak: erretiroen diru sartzak, pentsioak...
- Etekinak: horiek dira profesio liberalen diru sartzak
- Besteak (gehienbat ondasuneko diru sartzak): ondasunei esker egindako diru sartzak

ADINEKOAK

- Adinekoen bakartasun maila

Etxean bakarrik bizi den 65 urtetik gorako biztanleria kopurua aditzera ematen du, adin horretako ehun biztanleko.

- Zaharren menpekotasun indizea

65 urtetik gorako biztanleria kopurua aditzera ematen du, hauetaz arduratzeko adinean (15 eta 64 urte bitartean) dagoen ehun biztanleko.

GURASO BAKARREKO FAMILIAK

Familiaren definizioa

- Familia bat: Gutxienez etxalde batean bi pertsonen osatutako nukleo bat da. Honakoak dira aukerak:
 - bikote bat (eta bere haurrak baldin badira)
 - heldu bakar bat bere haurr(ar)ekin
- Familia baten seme/alabak: Pertsona bat familia baten seme edo alaba gisa aintzat hartzeko bikotekide gabe eta etxaldean haur propiorik gabe (baldin baditu) bizi behar da.

Guraso bakarreko familiak

Soilik 65 urte arteko guraso bakarreko familia monoparentalak aintzat hartu ditugu haurren zaintza eta erantzukizunerako zailtasunak izan ditzaketen familia unitateak kuantifikatzeko asmoz. Horrela, guraso bakarreko familietan non zaintza eta erantzukizunak kontrako norabidean izan daitezkeen alboratu ditugu.

JARDUERA EKONOMIKOA

Establezimenduen bertakotze tasa

Establezimenduen bertakotze tasak udalerriko establezimendu guztien artean egoitza nagusia Euskal Herrian dutenen ehunekoa aditzera ematen du.

Tokiko ekonomiara bideratutako enplegua

Ondasun eta zerbitzuen ekoizpenerako maila lokalean aurrera eramaten diren jarduerak dira eta hauen helburua tokiko biztanleen beharrak asetzean datza, izan bertakoa nahiz turista. Guztizko enpleguan tokiko ekonomiara bideratutako enpleguaren ehunekoa adierazten da.

Ekintzailetasun ekonomikoaren tasa

Ekintzailetasun ekonomikoaren tasak udalerriko establezimendu guztien artean egoitza nagusia udalerrian bertan dutenen ehunekoa aditzera ematen du

Biztanleria aktiboaren egituraren indizea

Biztanleria aktiboaren egituraren indizeak 15 eta 39 urte bitarteko ehun biztanle aktiboko 40 eta 64 urte bitarteko biztanle aktibo kopurua esaten digu. Biztanleria aktiboaren egituraren zahartze maila neurtzeko adierazlea da.

TOKIKO FISKALITATE ZUZENA**CFE**

Enpresei doakien zerga *Cotisation Foncière des Entreprises (CFE)* delakoa 2010 urtean ezarritako zerga da.

Herri elkargoen tokiko fiskalitate zuzena

Herri elkargoentzat, bi informazio ezarriak izan dira:

- Lehena, herri elkargoko lurraldean diren udalerrien zergaren bataz bestekoa, herriko etxeak finkatzen duen tasa herri elkargoko testuinguruan ikusteko.
- Bestea, herri elkargoak berak ezartzen duen zerga, informazio gehigarri bezala jarria ageri dena.

HAUTESKUNDEAK**Aintzat harturiko hauteskundeak**

Udalerrri mailako joera politikoaren azterketarako hauteskunde ezberdinetan lehen itzuliko emaitzak baliatuak izan dira. Horretarako, aniztasun politiko zabala erakusten duten hauteskundeak aintzat hartu dira. Hauteskunde mota bakoitzean izandako bilakaeraren neurketarako hauteskunde mota bakoitzeko azken bi deialdiak kontutan hartu dira.

Hona erabiliak izan diren hauteskundeak:

2001eko Udal hauteskundeen lehen itzulia	2008ko Udal hauteskundeen lehen itzulia
2007ko legebiltzarreko hauteskundeen lehen itzulia	2012ko Legebiltzarreko hauteskundeen lehen itzulia
2004ko Europar legebiltzarreko hauteskundeen lehen itzulia	2009ko Europar legebiltzarreko hauteskundeen lehen itzulia

Udalerrriko hauteskundeen kasuan, soilik 3.500 biztanletik gorako udalerrien emaitzak kontutan izan dira kopuru horren azpitik diren udalerrietan Frantziako hauteskunde sisteman indarrean den "panachage" delakoak ezinezkoa egiten baitu hautagaiak blokeen sailkapenetan txertatzea.

Alderdien sailkapena

Hauteskundeetan aurkezturiko hautagai zein alderdiak bost bloke handietan sailkatu ditugu joera politikoaren izaera zein honen bilakaera modu sintetikoan laburbiltzeko. Hurrengo taulan bost bloke horietan barnebildutako hautagaitzak zehaztuak dira eta ondoan hauteskunde bakoitzean hauentzat Frantziako Barne Ministerioak darabiltzan nomenklatura ageri da. ECO izen generikoa dutenak talde ezberdinetan banatuak izaten ahal dira hautagaiaren iritzi politikoaren arabera.

KODEA		IZENA	UDAL01	UDAL08	LEGISL07	LEGISL12	EUROP04	EUROP09
Ezker muturra	Ezker antikapitalista / komunista	Liste d'extrême-gauche	LXG	LEXG		EXG	LXG	LEXG
		LCR/FO/NPA			EXG			
		Liste du Parti Communiste			COM		LPC	
		Lutte Ouvrière			EXG			
		Liste du PCF et du Parti de gauche						LCOP
		Parti de Gauche						
Ezkerra	Beste	Liste Front de Gauche				FG		
		Eric Pététin				ECO		
	Ekologistak	Liste Europe Ecologie les Verts			VEC	VEC		
		Liste des Verts	LVE				LVE	LVEC
			Patit de la Nation Occitana			ECO		
	Ezker liberala	Liste du Parti socialiste		LSOC	SOC	SOC	LPS	LSOC
Ezker zentristak	Parti Radical de Gauche							
Ezkerreko besteak		Liste Union de la Gauche		LUG				
		Liste divers gauche	LDG	LDVG		DVG		
Abertzaleak	Abertzaleak	Liste régionaliste (EHBAI, EHA, EAJ-PNB, ...)	LRG	LREG	REG	REG	LRG	LREG
Eskuina	Besteak	Autre liste				AUT		LAUT
		Alliance écologique indépendante				ECO		
		MHAN			ECO			
		Liste Divers	LDV				LDV	
	Zentrista kontserbadorea	Liste Chasse-Pêche-Nature et Traditions			CPNT		LCP	
	Eskuineko zentristak	Liste centre-MoDem		LCMD	UDFD			LCMD
		Liste le centre pour la france				CEN		
		Liste UDF					LUDF	
	Eskuineko bestak	Liste divers droite	LDD	LDVD	DIV	DVD	LDD	LDVD
		Liste de droite	LDR					
Zentristak eta eskuin liberala	Parti Radical Valoisien				PRV			
	Liste Majorité-Centristes		LMC					
	Majorité-Nouveau Centre							
Eskuin liberala	Liste de la majorité présidentielle (UMP)		LMAJ	UMP	UMP	LUMF	LMAJ	
Eskuin muturra	Eskuin muturra	Liste du Front national			FN	FN	LFN	LFN
		Liste d'extrême-droite					LXD	LEXD

Hauteskunde emaitzen kalkulua

Bloke bakoitzeko bozka kopurua zenbatua izan da hauteskunde guztietan eta bakoitzaren pisua ehunekotan kalkulatu da (guztizko bozkekiko). Hortik bi operazio egin dira:

- Bloke bakoitzak hauteskunde mota bakoitzeko azken hauteskundeetan izandako bozka ehunekoen batz bestekoa. Hauteskunde horiek honakoak dira: 2008 urteko udal hauteskundeak, 2012 urteko Frantziako Legebiltzarreko hauteskundeak eta 2009 urteko Europar Legebiltzarreko hauteskundeak.

- Bestalde, bloke bakoitzak aurreko hauteskunde mota bakoitzeko izandako presentziaren hazkundera kalkulatu izan da. Azkenik, hazkunde horien bataz bestekoa kalkulatu izan da.

10.E

ranskina: Adierazle zerrenda

Biztanleria osoa (p. munic.)
Biztanleriaren hazkundera (p. munic.) 2006/09
Biztanleriaren hazkundera (p. munic.) 1999/2009
Amatasun indizea
Bizitza proiektuak garatzeko adinekoren iraute eta erakargarritasun tasa
Friz indizea
Zahartze indizea
Emakumezkotasun indizea (15-64)
Jarduera tasa
Emakumezkoen jarduera tasa
Biztanleria aktiboaren hazkundera (1999/2009)
Langabetu kopurua
Langabetuen hazkundera (2007/11)
Emakumezko langabetuak, langabetu guztiekiko
50 eta + urteko langabetuak, langabetu guztiekiko
50 eta + urteko langabetuen hazkundera (2007/11)
Lan-kaleraketagatik langabezia egoeran
Kontratu amaieragatik langabezia egoeran
Laborari aktiboaren presentzia
Laborari aktiboaren hazkundera (1999/2009)
Enpresa buru, artisau eta merkatari aktiboaren presentzia
Enpresa buru, artisau eta merkatari aktiboaren hazkundera (1999/2009)
Kudeatzaile eta lanbide intelektuak aktiboaren presentzia
Kudeatzaile eta lanbide intelektuak aktiboaren hazkundera (1999/2009)
Tarteko lanbideak aktiboaren presentzia
Tarteko lanbideak aktiboaren hazkundera (1999/2009)
Enpleguak aktiboaren presentzia
Enpleguak aktiboaren hazkundera (1999/2009)
Langileak aktiboaren presentzia
Langileak aktiboaren hazkundera (1999/2009)
Diploma profesionalik gabeko biztanleriaren presentzia
Teknikalari diploma oinarrikoa duen biztanleriaren presentzia
Batxilergoa duen biztanleriaren presentzia
Goi mailako ikasketetako diploma duen biztanleriaren presentzia
Errenta mediana (kontsumo unitateko)
Errentaren lehen dezila (kontsumo unitateko)
Errentaren bederatzigarren dezila (kontsumo unitateko)
Errenta dezilen arteko distantzia (kontsumo unitateko)
Lan-sariak guztizko errentan
Diru laguntzak guztizko errentan
Etekinak guztizko errentan
Besteak (gehienbat ondasuneko diru sartzak) guztizko errentan
Bataz besteko lan-saria orduko (denb. osoko lanaldian)
Emakumezkoen lan-saria gizonenazkoekiko (denb. osoko lanaldian)
Bataz besteko lan sariaren hazkundera (denb. osoko lanaldian)
Gazteen iraute tasa
Emakumezko gazteen iraute tasa
Gazte langabetuak (<25 urte) langabetu guztiekiko
Gazte langabetuen hazkundera (<25 urte)
Gizonezko gazteen (18-25) bataz besteko lan-saria orduko (denb. osoko lanaldian)
Emakumezko gazteen (18-25) bataz besteko lan-saria orduko (denb. osoko lanaldian)

65 urtetik gorako biztanleak etxean bakarrik
75 urtetik gorako biztanleak etxean bakarrik
Adineko biztanleen bakartasun maila (>65 urte)
Zaharren menpekotasun indizea
Guraso bakarreko (<65 urte) familia nuklearrak
Guraso bakarreko (<65 urte) familia nuklearren proportzioa
Guraso bakarreko (<65 urte) familia nuklearren emakumezotasuna
Guraso bakarreko haur kopurua (0-24 urte bitartean)
Guraso bakarreko haur kopuruaren proportzioa (0-24 urte bitartean)
Establezimendu kopurua
Lehen sektoreko establezimenduen proportzioa
Industria sektoreko establezimenduen proportzioa
Eraikuntza sektoreko establezimenduen proportzioa
Zerbitzuen sektoreko establezimenduen proportzioa
Establezimenduen bertakotutze tasa
Jarduera industrialeko teknologia maila handia
Jarduera industrialeko teknologia maila ertain-handia
Jarduera industrialeko teknologia maila ertain-txikia
Jarduera industrialeko teknologia maila txikia
Biztanleria aktiboaren egituraren indizea
Hurrengo hamarkadan erretiroa hartu behar duen langilegoa
Udalerrian bizi diren landunak, udalerriko lanpostuekiko
Udalerrian bizi eta lan egiten duten landunak, udalerriko landunekiko
Tokiko ekonomiara bideratutako enplegua
Tokiko ekonomiara bideratutako enpleguaren hazkundea (1999/2009)
Ekintzailetasun ekonomikoaren tasa
Autonomoen tasa
Ustiategi kopurua
Ustiategien hazkunde gordina (2000/10)
Ustiategien hazkundea (2000/10)
Ustiategien batz besteko NAE azalera
NAE azaleraren hazkundea (2000/10)
Batz besteko produkzio gordina ustiategiko
Oinordegabeko 50 urtetik gorako ustiategi-buruak
NATURA 2000 eremua
ZNIEFF I eremua
ZNIEFF II eremua
Lurraren artifizializazioa
Lur artifizializazioaren hazkundea (2000/06)
Lur artifizializazioaren hazkundea (1990/2000)
PLHaren presentzia
PLHa duten herriak (%)
Hirigintza arautzeko planen presentzia
Hirigintza dokumenturik gabeko herriak (%)
Lurralde Koherentziarako Planen presentzia (SCOT)
Lurralde Koherentziarako Plana duten herriak (%)
Baimendutako etxebizitza eraikuntzen batz besteko kopurua urtero (2002/07)
Baimendutako etxebizitza eraikuntzen batz besteko kopurua urtero (2008/12)
Baimendutako etxebizitza eraikuntzen batz besteko azalera urtero (2002/07)
Baimendutako etxebizitza eraikuntzen batz besteko azalera urtero (2008/12)
Etxebizitza parkearen hazkundea (1999/2009)
Bigarren etxebizitzaren hazkundea (1999/2009)
Bigarren etxebizitzaren presentzia
Etxebizitza hutsen presentzia

Etxebizitzen batz besteko prezioa
Etxebizitza sozialen tasa (datu ofiziala)
Etxebizitza sozialen tasa (guztizko etxebizitza parkearekiko)
Etxebizitza soziala kopuruaren batz besteko hazkundera (2001/07)
Etxebizitza soziala kopuruaren batz besteko hazkundera (2008/10)
Garraio publikoaren lotura kopurua
Osasun zentro azpiegitura gertuenera errepide bidezko distantzia
Ospital gertuenera errepide bidezko distantzia
Txikizkako merkataritza gertuenera errepide bidezko distantzia
Janarizko txikizkako merkataritza gertuenera errepide bidezko distantzia
Finantza bulego gertuenera errepide bidezko distantzia
Etxebizitzei ezarritako zerga (TH)
Etxebizitzei ezarritako zergaren urteko batz besteko hazkundera (TH) (2008/12)
Eraikitako lurrei ezarritako zerga (TFB)
Eraikitako lurrei ezarritako zergaren urteko batz besteko hazkundera (TFB) (2008/12)
Eraiki gabeko lurrei ezarritako zerga (TFNB)
Eraiki gabeko lurrei ezarritako zergaren urteko batz besteko hazkundera (TFNB) (2008/12)
Enpresei ezarritako zerga (CFE)
Elkarteen dentsitatea (mila biztanleko)
Euskararen ezagutza tasa
Euskararen erabilera sozialaren tasa
Euskarazko matrikulazio tasa lehen hezkuntzan
Euskarazko Haur Hezkuntza-Lehen Hezkuntza azpiegitura gertuenera errepide bidezko distantzia
Haur Hezkuntza-Lehen Hezkuntza azpiegitura gertuenera errepide bidezko distantzia
Euskarazko bigarren hezkuntzako azpiegitura gertuenera errepide bidezko distantzia
Bigarren hezkuntzako azpiegitura gertuenera errepide bidezko distantzia
Euskaltegi gertuenera errepide bidezko distantzia
2008ko udal hauteskundeetako abstentzio maila
Eskualdeko hauteskundeetako abstentzioaren bilakaera (2004/10)
Legebiltzarreko hauteskundeetako abstentzioaren bilakaera (2007/12)
Lehendakaritza hauteskundeetako abstentzioaren bilakaera (2007/12)
Europar legebiltzarreko hauteskundeetako abstentzioaren bilakaera (2004/09)
Ezker muturreko alderdien hauteskundeen batz besteko presentzia
Ezkerreko alderdien hauteskundeen batz besteko presentzia
Alderdi abertzaleen hauteskundeen batz besteko presentzia
Eskuineko alderdien hauteskundeen batz besteko presentzia
Eskuin muturreko alderdien hauteskundeen batz besteko presentzia
Ezker muturreko alderdien batz besteko hazkundera
Ezkerreko alderdien batz besteko hazkundera
Alderdi abertzaleen batz besteko hazkundera
Eskuineko alderdien batz besteko hazkundera
Eskuin muturreko alderdien batz besteko hazkundera

11.Udalerriko oharrak

	1.Zalgize-Donztebe
Langabetuen hazkundera (2007/11)	2007 urtean ez zegoen langabeturik
Emakumezko langabetuak, langabetu guztiekiko	Langabeturik gabeko urdalerria
50 eta + urteko langabetuak, langabetu guztiekiko	Langabeturik gabeko urdalerria.
50 eta + urteko langabetuen hazkundera (2007/11)	2007 urtean ez zegoen langabeturik.
Lan-kalera tagatik langabezia egoeran	Langabeturik gabeko urdalerria
Kontratu amaieragatik langabezia egoeran	Langabeturik gabeko urdalerria
Laborari aktiboen hazkundera (1999/2009)	
Enpresa buru, artisau eta merkatari aktiboen hazkundera (1999/2009)	
Kudeatzaile eta lanbide intelektualak aktiboen hazkundera (1999/2009)	1999 urtean ez zegoen mota horretako KSPdun landunik
Tarteko lanbideak aktiboen hazkundera (1999/2009)	
Enpleguak aktiboen hazkundera (1999/2009)	
Langileak aktiboen hazkundera (1999/2009)	
Gazteen iraute tasa (10-19 urte)	
Emakumezko gazteen iraute tasa	
Gazte langabetuak (<25 urte) langabetu guztiekiko	Langabeturik gabeko urdalerria
Gazte langabetuen hazkundera (<25 urte)	2007 urtean ez zegoen langabeturik
Guraso bakarreko (<65 urte) familia nuklearren emakumezko tasa	Guraso bakarreko familia gabeko udalerria
Jarduera industrialeko teknologia maila handia	
Jarduera industrialeko teknologia maila ertain-handia	
Jarduera industrialeko teknologia maila ertain-txikia	
Jarduera industrialeko teknologia maila txikia	
Ustiategi kopurua	
Oinordegabeko 50 urtetik gorako ustiategi-buruak	Sekretu estatistikoa
Lur artifizializazioaren hazkundera (2000/06)	2000 urtean ez zegoen artifizializazio esanguratsurik
Lur artifizializazioaren hazkundera (1990/2000)	1990 urtean ez zegoen artifizializazio esanguratsurik
Etxebizitzaren batz besteko prezioa	

12.Herri elkargoko oharrak

	50 eta + urteko langabetuen hazkundera (2007/11)	Gazte langabetuen hazkundera (<25 urte)
2.Zuberoako herri elkargoa		

Sustatzailea: GAINDEGIA



Ipar Euskal Herriko udalerriak, aldagai sozio ekonomikoen arabera 2013

Egileak

Txomin Poveda eta Asier Otxoa de Retana

ZARO

AURKIBIDEA

1. Demografia
2. Gizarte errealitatea eta bizi baldintzak
3. Jarduera ekonomikoa
4. Lurralde antolamendua eta hirigintza
5. Etxebizitza
6. Azpiegiturak eta zerbitzuen irisgarritasuna
7. Tokiko fiskalitate zuzena
8. Tokiko nortasuna eta joera politikoa
9. Oharrak
10. Eranskinak: Adierazle zerrenda
11. Udalerrri oharrak
12. Herri elkargoko oharrak

1. Demografia

1.1 Biztanleria lurraldean

	1.Zaro	2.Garazi-Baigorri herri elkargoa	3.Barnekaldea	4.Iparraldea	5.Euskal Herria
Biztanleria osoa (p. munic.)	184	12 253	41 532	289 543	3 127 326

Unit.: Kopuru gordina
INSEE eta INE

	Biztanleriaren hazkundera (p. munic.) 06/09	Biztanleriaren hazkundera (p. munic.) 99/09
1.Zaro	30,6	25,2
2.Garazi-Baigorri herri elkargoa	2,2	3,8
3.Barnekaldea	2,0	3,6
4.Iparraldea	6,6	10,2
5.Euskal Herria	4,7	7,1

Unit.: %
INSEE eta INE, 2006/2009 eta 1999/2009

	Amatasun indizea (2009)
1.Zaro	14,3
2.Garazi-Baigorri herri elkargoa	28,3
3.Barnekaldea	28,9
4.Iparraldea	22,4
5.Euskal Herria	21,9

Unit.: %
INSEE eta INE, 2009

	Bizitza proiektuak garatzeko adinekoen iraute eta erakargarritasun tasa (1999/2009)
1.Zaro	35,6
2.Garazi-Baigorri herri elkargoa	2,0
3.Barnekaldea	-1,0
4.Iparraldea	8,5
5.Euskal Herria	9,5

Unit.: %
INSEE eta INE. Ekoizpen propioa., 1999/2009

1.2 Biztanleriaren egitura

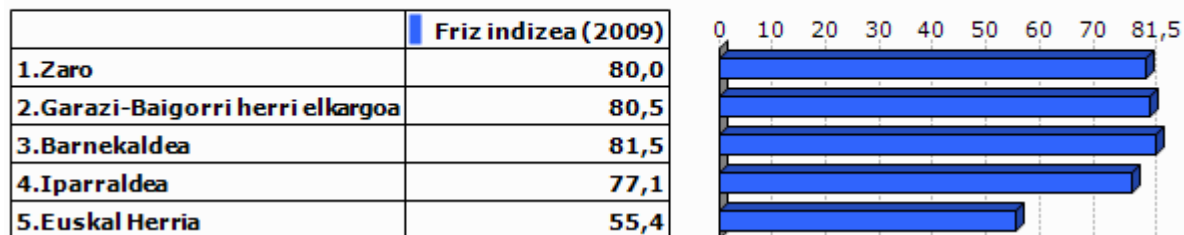

Unit.: %
INSEE eta INE, 2009

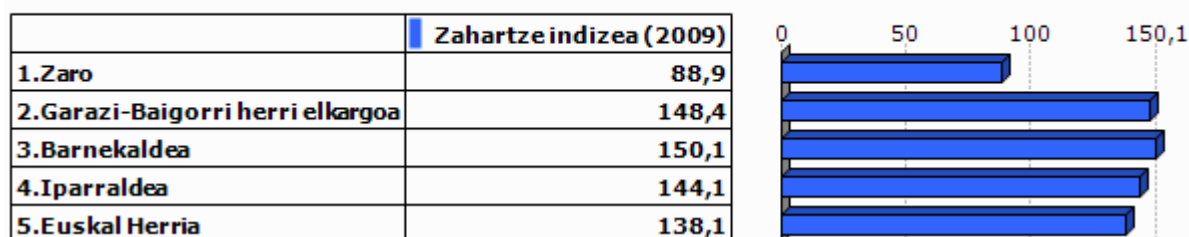

Unit.: %
INSEE eta INE, 2009

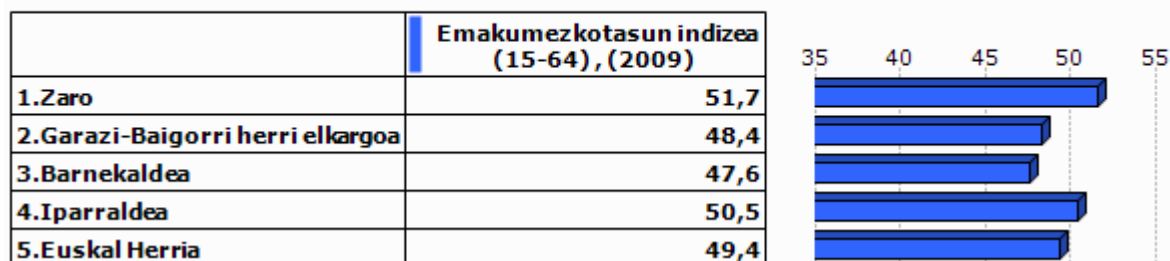

Unit.: %
INSEE eta INE, 2009

2.Gizarte errealitatea eta bizi baldintzak

2.1 Jarduera eta enplegua

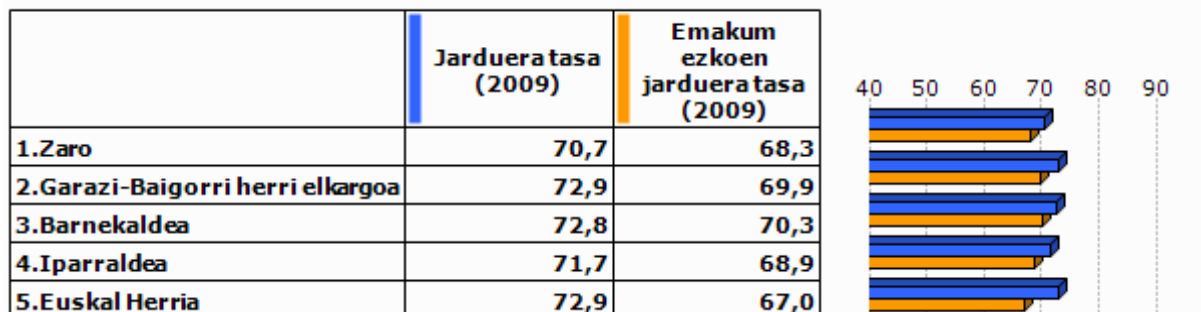

Unit.: %
INSEE eta INE, 2009

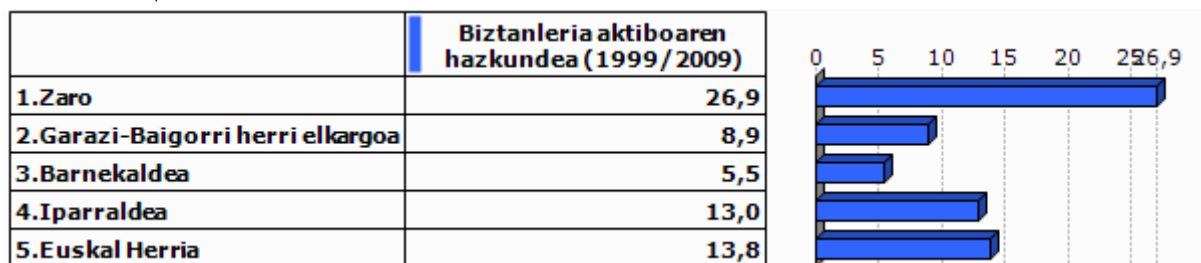

Unit.: %
INSEE eta INE, 1999/2009

2.2 Langabezia

	1.Zaro	2.Garazi-Baigorri herri elkargoa	3.Barnekaldea	4.Iparraldea	5.Euskal Herria
Langabetu kopurua (2011)	5	302	892	12 479	201 708

Unit.: Kopuru gordina
Pôle emploi eta Espainiako Enplegu eta Gizarte Segurantza Ministerioa, 2011

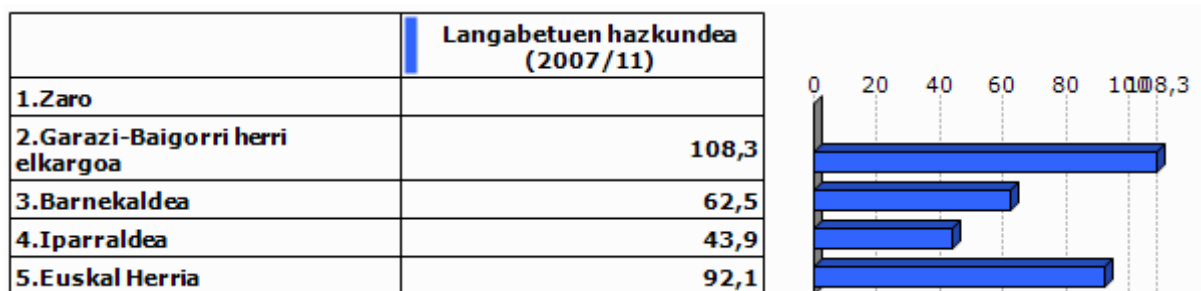

Unit.: %
Pôle emploi eta Espainiako Enplegu eta Gizarte Segurantza Ministerioa, 2007/2011

	Emakumezko langabetuak, langabetu guztiekiko (2011)
1.Zaro	0,0
2.Garazi-Baigorri herri elkargoa	35,8
3.Barnekaldea	31,8
4.Iparraldea	48,8
5.Euskal Herria	50,7

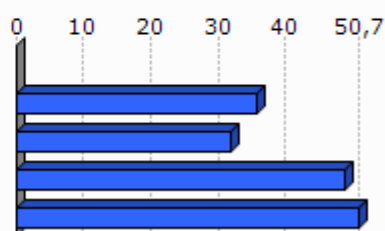

Unit.: %

Pöle emploi eta Espainiako Enplegu eta Gizarte Segurantzza Ministerioa, 2011

	50 eta + urteko langabetuak, langabetu guztiekiko (2011)	50 eta + urteko langabetuen hazkundera (2007/11)
1.Zaro	0,0	
2.Garazi-Baigorri herri elkargoa	10,9	
3.Barnekaldea	8,5	100,0
4.Iparraldea	18,3	85,8
5.Euskal Herria	38,8	86,1

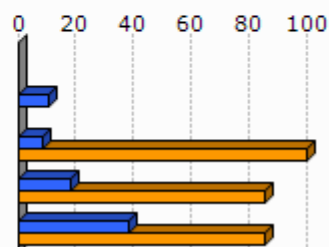

Unit.: %

Pöle emploi eta Espainiako Enplegu eta Gizarte Segurantzza Ministerioa, 2007/2011

	Lan-kalera ketagatik langabezia egoeran (2011)	Kontratu amaieragatik langabezia egoeran (2011)
1.Zaro		
2.Garazi-Baigorri herri elkargoa	8,6	91,4
3.Barnekaldea	10,9	87,4
4.Iparraldea	25,2	66,3

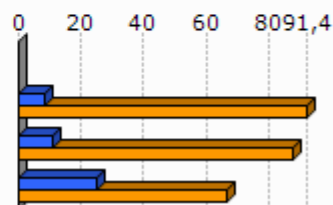

Unit.: %

Pöle emploi, 2011

2.3 Katgoria Sozio-Profesionala eta formazio maila

	Laborari aktiboen presentzia (2009)	Laborari aktiboen hazkundera (1999/2009)
1.Zaro	29,7	155,4
2.Garazi-Baigorri herri elkargoa	17,5	-19,8
3.Barnekaldea	15,9	-24,0
4.Iparraldea	3,2	-23,7

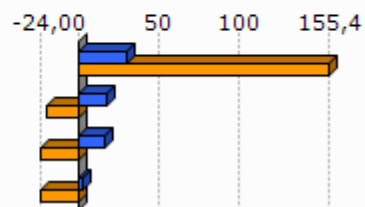

Unit.: %
INSEE, 1999/2009

	Enpresa buru, artisau eta merkatarik aktiboen presentzia (2009)	Enpresa buru, artisau eta merkatarik aktiboen hazkundera (1999/2009)
1.Zaro	5,9	-48,9
2.Garazi-Baigorri herri elkargoa	9,9	18,0
3.Barnekaldea	8,8	5,9
4.Iparraldea	8,8	2,8

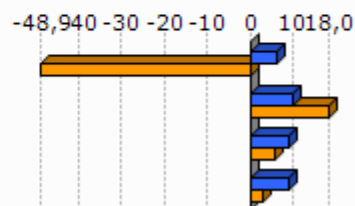

Unit.: %
INSEE, 1999/2009

	Kudeatzaile eta lanbide intelektualak aktiboen presentzia (2009)	Kudeatzaile eta lanbide intelektualak aktiboen hazkundera (1999/2009)
1.Zaro	0,0	
2.Garazi-Baigorri herri elkargoa	5,8	24,1
3.Barnekaldea	6,0	46,1
4.Iparraldea	11,6	30,0

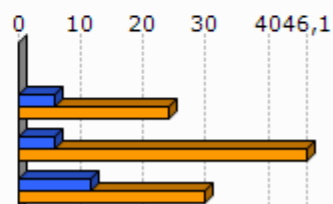

Unit.: %
INSEE, 1999/2009

	Tarteko lanbideak aktiboen presentzia (2009)	Tarteko lanbideak aktiboen hazkundera (1999/2009)
1.Zaro	5,9	-65,9
2.Garazi-Baigorri herri elkargoa	17,2	20,6
3.Barnekaldea	18,2	28,2
4.Iparraldea	25,5	26,2

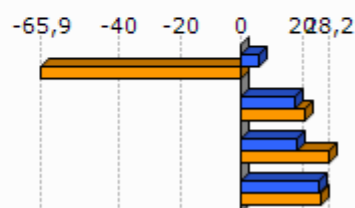

Unit.: %
INSEE, 1999/2009

	Enplegatuak aktiboen presentzia (2009)	Enplegatuak aktiboen hazkundera (1999/2009)
1.Zaro	35,6	53,3
2.Garazi-Baigorri herri elkargoa	26,8	6,6
3.Barnekaldea	24,1	-0,7
4.Iparraldea	31,6	1,6

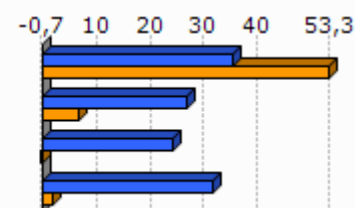

Unit.: %
INSEE, 1999/2009

	Langileak aktiboen presentzia (2009)	Langileak aktiboen hazkundera (1999/2009)
1.Zaro	22,8	-1,8
2.Garazi-Baigorri herri elkargoa	22,9	-2,9
3.Barnekaldea	27,3	-7,5
4.Iparraldea	20,3	-3,4

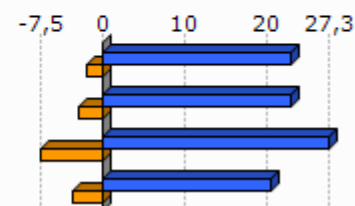

Unit.: %
INSEE, 1999/2009

	Diploma profesionalik gabeko biztanleriaren presentzia (2008)	Teknikalari diploma oinarritzkoa duen biztanleriaren presentzia (2008)	Batxilergoa duen biztanleriaren presentzia (2008)	Goi mailako ikasketetako diploma duen biztanleriaren presentzia (2008)
1.Zaro	38,8	34,5	12,2	14,4
2.Garazi-Baigorri herri elkargoa	40,2	27,9	15,1	16,8
3.Barnekaldea	41,2	28,3	14,2	16,3
4.Iparraldea	32,7	26,7	17,1	23,6

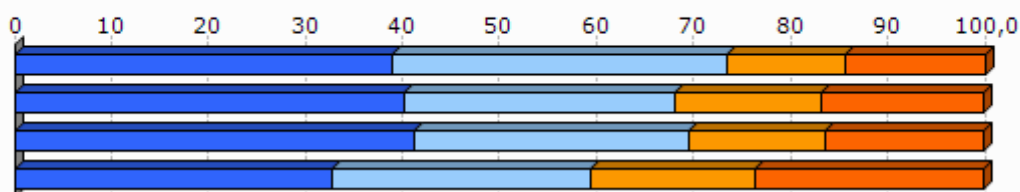

Unit.: %
INSEE, 2008

2.4 Errenta

	1.Zaro	2.Garazi-Baigorri herri elkargoa
Errenta mediana (kontsumo unitateko), (2010)	19 167	16 037
Errentaren bederatzigarren dezila (kontsumo unitateko), (2010)		30 338
Errentaren lehen dezila (kontsumo unitateko), (2010)		6 793

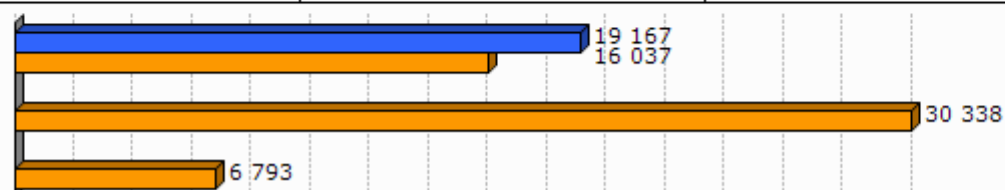

Unit.: €
INSEE, 2010

	Errenta dezilen arteko distantzia (kontsumo unitateko), (2010)
1.Zaro	
2.Garazi-Baigorri herri elkargoa	4,5

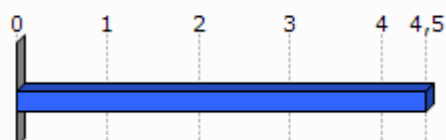

Unit.: Unitate gabekoa
INSEE, 2010

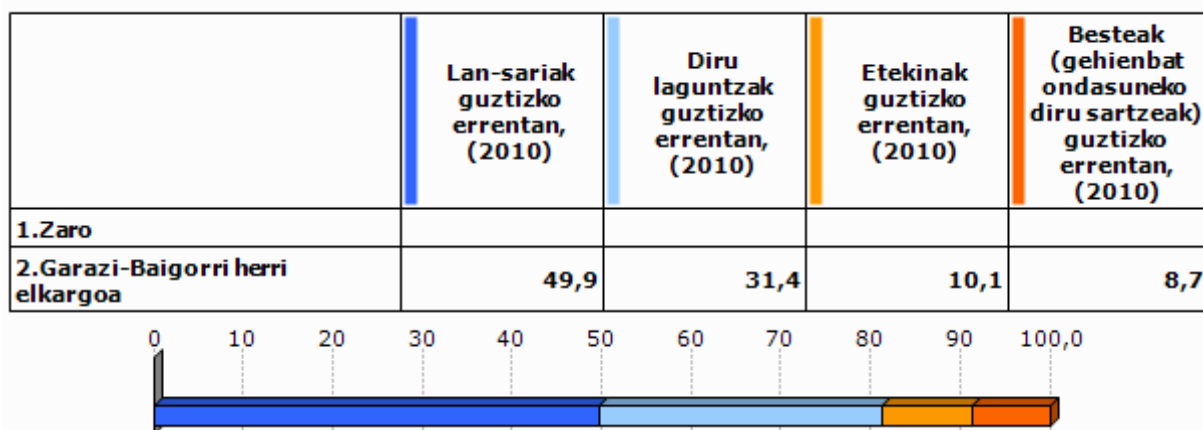

Unit.: %
INSEE, 2010

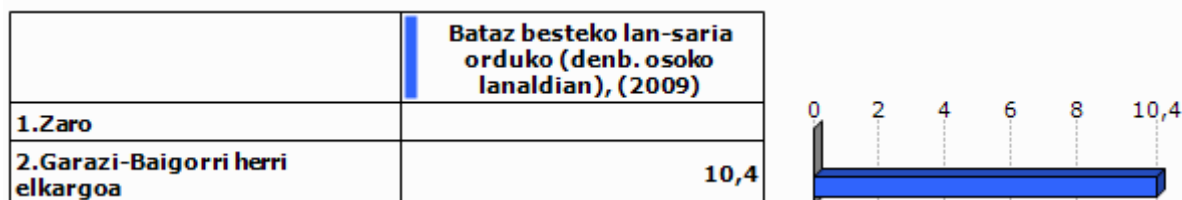

Unit.: €
INSEE, 2009

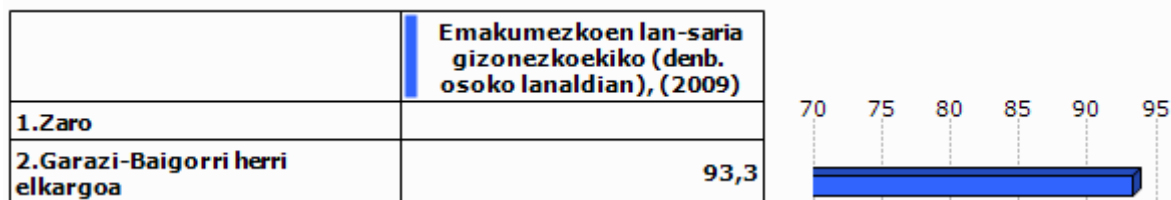

Unit.: %
INSEE, 2009

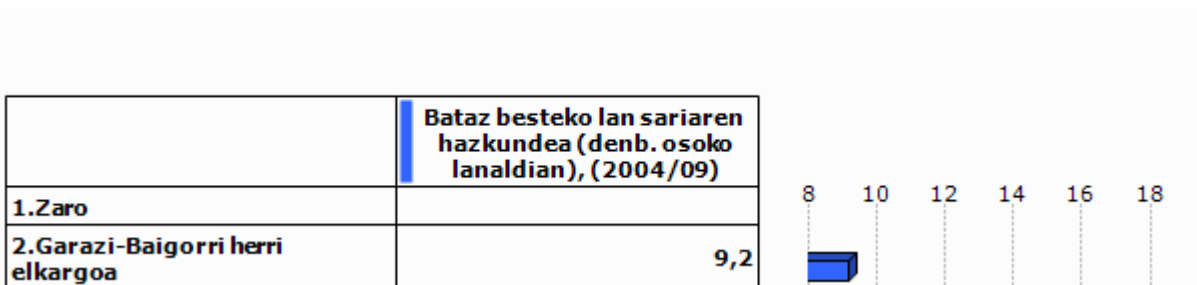

Unit.: %
INSEE, 2004/2009

2.5 Arrisku ekonomikoaren menpeko giza talde nagusiak

Gazteak

	Gazteen iraute tasa, (1999/2009)	Emakumezko gazteen iraute tasa, (1999/2009)
1.Zaro	-55,3	-69,3
2.Garazi-Baigorri herri elkargoa	-10,5	-12,8
3.Barnekaldea	-16,9	-19,8
4.Iparraldea	-4,8	-3,8
5.Euskal Herria	15,3	15,5

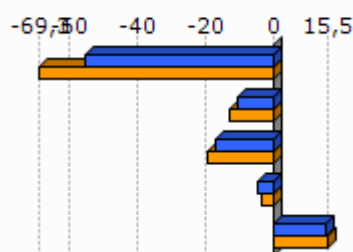

Unit.: %
INSEE eta INE. Ekoizpen propioa., 1999/2009

	Gazte langabetuak (<25 urte) langabetu guztiekiko (2011)	Gazte langabetuen hazkundera (<25 urte) (2007/11)
1.Zaro	0,0	
2.Garazi-Baigorri herri elkargoa	6,3	58,3
3.Barnekaldea	6,2	34,1
4.Iparraldea	14,6	45,2
5.Euskal Herria	9,0	102,5

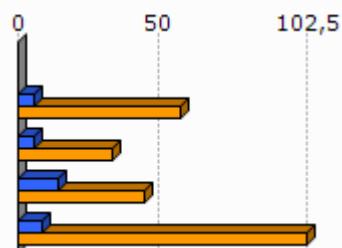

Unit.: %
Pòle emploi eta Espainiako Enplegu eta Gizarte Segurantzza Ministerioa, 2007/2011

	1.Zaro	2.Garazi-Baigorri herri elkargoa
Emakumezko gazteen (18-25) batz besteko lan-saria orduko (denb. osoko lanaldian), (2009)		8,3
Gizonezko gazteen (18-25) batz besteko lan-saria orduko (denb. osoko lanaldian), (2009)		8,5

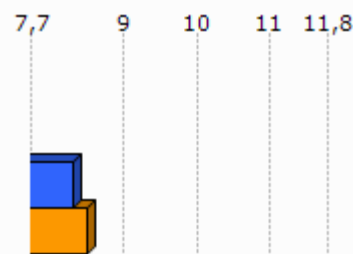

Unit.: €
INSEE, 2009

Adinekoak

	1.Zaro	2.Garazi-Baigorri herri elkargoa	3.Barnekaldea	4.Iparraldea
65 urtetik gorako biztanleak etxean bakarrik, (2009)	16	661	2 422	19 864
75 urtetik gorako biztanleak etxean bakarrik, (2009)	4	369	1 524	12 683

Unit.: Kopuru gordina
INSEE, 2009

	Adineko biztanleen bakartasun maila (>65 urte), (2009)	Zaharren menpekotasun indizea, (2009)
1.Zaro	50,0	27,6
2.Garazi-Baigorri herri elkargoa	22,8	39,5
3.Barnekaldea	24,6	39,4
4.Iparraldea	31,4	35,1
5.Euskal Herria		29,7

Unit.: %
INSEE eta INE, 2009

Guraso bakarreko familiak

	1.Zaro	2.Garazi-Baigorri herri elkargoa	3.Barnekaldea	4.Iparraldea
Guraso bakarreko (<65 urte) familia nuklearrak, (2009)	4	273	856	9 983

Unit.: Kopuru gordina
INSEE, 2009

	Guraso bakarreko (<65 urte) familia nuklearren proportzioa, (2009)	Guraso bakarreko (<65 urte) familia nuklearren emakumezkotasuna, (2009)
1.Zaro	7,7	100,0
2.Garazi-Baigorri herri elkargoa	8,2	78,0
3.Barnekaldea	7,4	77,0
4.Iparraldea	12,5	83,0

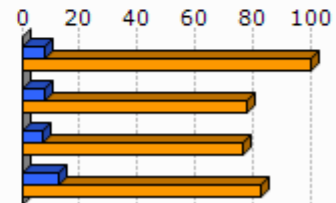

Unit.: %
INSEE, 2009

	1.Zaro	2.Garazi-Baigorri herri elkargoa	3.Barnekaldea	4.Iparraldea
Guraso bakarreko haur kopurua (0-24 urte bitartean), (2009)	12	313	931	11 658

Unit.: Kopuru gordina
INSEE, 2009

	Guraso bakarreko haur kopuruaren proportzioa (0-24 urte bitartean), (2009)
1.Zaro	27,3
2.Garazi-Baigorri herri elkargoa	12,1
3.Barnekaldea	11,1
4.Iparraldea	19,8

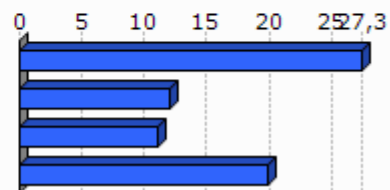

Unit.: %
INSEE, 2009

3. Jarduera ekonomikoa

3.1 Ehun ekonomikoa

	1.Zaro	2.Garazi-Baigorri herri elkargoa	3.Barnekaldea	4.Iparaldea	5.Euskal Herria
Establezimendu kopurua (2013-01)	6	1 179	3 839	22 899	243 998

Unit.: Kopuru gordina
SIRENE, DIRAE eta CAMERDATA, 2013-01

	Lehen sektoreko establezimenduen proportzioa (2013-01)	Industria sektoreko establezimenduen proportzioa (2013-01)	Eraikuntza sektoreko establezimenduen proportzioa (2013-01)	Zerbitzuen sektoreko establezimenduen proportzioa (2013-01)
1.Zaro	50,0	0,0	16,7	33,3
2.Garazi-Baigorri herri elkargoa	20,7	9,5	6,8	63,0
3.Barnekaldea	24,5	10,7	7,3	57,5
4.Iparaldea	6,3	6,1	8,0	79,6
5.Euskal Herria	3,3	8,3	13,9	74,5

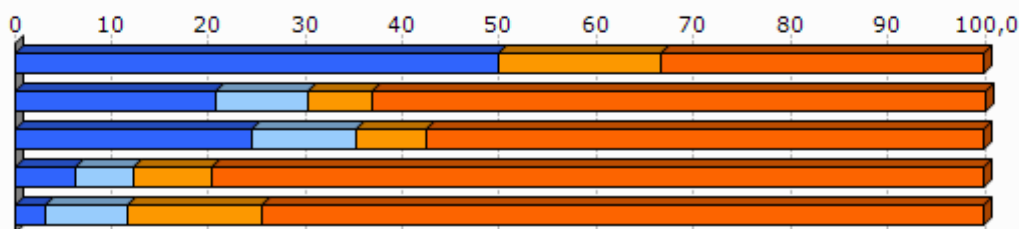

Unit.: %
SIRENE, DIRAE eta CAMERDATA, 2013-01

	Establezimenduen bertakotutze tasa (2013-01)
1.Zaro	83,3
2.Garazi-Baigorri herri elkargoa	96,4
3.Barnekaldea	96,3
4.Iparaldea	89,8
5.Euskal Herria	90,6

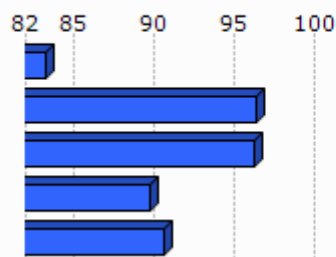

Unit.: %
SIRENE, DIRAE eta CAMERDATA. Ekoizpen propioa., 2013-01

	Jarduera industrialeko teknologia maila handia (2013-01)	Jarduera industrialeko teknologia maila ertain-handia (2013-01)	Jarduera industrialeko teknologia maila ertain-txikia (2013-01)	Jarduera industrialeko teknologia maila txikia (2013-01)
1.Zaro				
2.Garazi-Baigorri herri elkargoa	0,0	1,8	12,5	85,7
3.Barnekaldea	1,0	2,5	22,7	73,9
4.Iparraldea	1,8	10,2	24,8	63,2
5.Euskal Herria	1,8	15,6	44,0	38,6

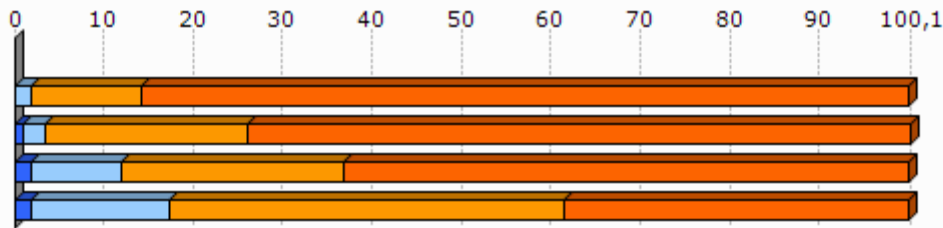

Unit.: %
SIRENE, DIRAE eta CAMERDATA, 2013-01

3.2 Giza lan eskua

	Biztanleria aktiboaren egituraren indizea (2009)	Hurrengo hamarkadan erretiroa hartu behar duen langilegoa (2009)
1.Zaro	45,9	34,5
2.Garazi-Baigorri herri elkargoa	31,6	36,2
3.Barnekaldea	31,3	36,2
4.Iparraldea	32,0	33,5
5.Euskal Herria		13,3

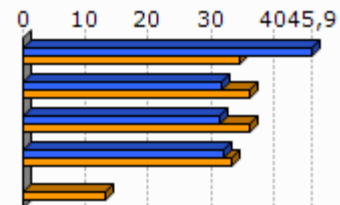

Unit.: %
INSEE eta INE, 2009

	Udalerrian bizi diren landunak, udalerriko lanpostuekiko (2009)	Udalerrian bizi eta lan egiten duten landunak, udalerriko landunekiko (2009)
1.Zaro	-71,6	36,9
2.Garazi-Baigorri herri elkargoa	-12,6	42,6
3.Barnekaldea	-9,4	40,3
4.Iparraldea	0,3	37,0

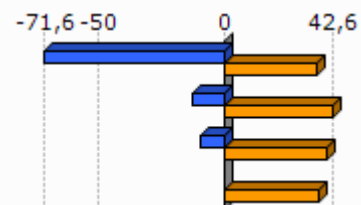

Unit.: %
INSEE, 2009

	Tokiko ekonomiara bideratutako enplegua (2009)	Tokiko ekonomiara bideratutako enpleguaren hazkundera (1999/2009)
1.Zaro	49,9	49,9
2.Garazi-Baigorri herri elkargoa	59,7	-2,1
3.Barnekaldea	54,9	-4,4
4.Iparraldea	70,2	-2,1

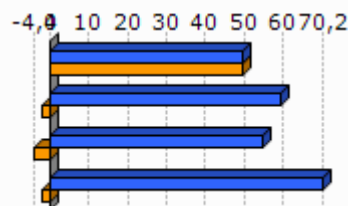

Unit.: %
INSEE, 1999/2009

	Ekintzaitetasun ekonomikoaren tasa (2013-01)
1.Zaro	83,3
2.Garazi-Baigorri herri elkargoa	88,1
3.Barnekaldea	89,0
4.Iparraldea	84,0
5.Euskal Herria	84,0

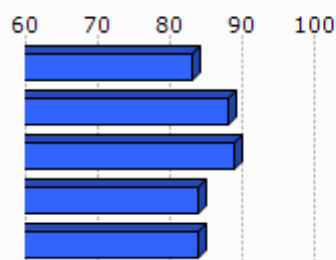

Unit.: %
SIRENE, DIRAE eta CAMERDATA, 2013-01

	Autonomoen tasa (2013-01)
1.Zaro	25,1
2.Garazi-Baigorri herri elkargoa	31,6
3.Barnekaldea	27,9
4.Iparraldea	17,7
5.Euskal Herria	19,0

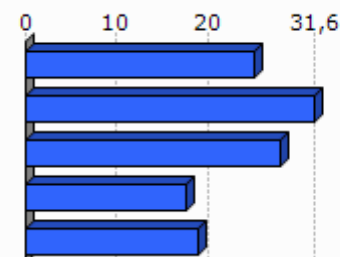

Unit.: %
SIRENE eta Espainiako Enplegu eta Gizarte Segurantzako Ministerioa. Ekoizpen propioa., 2013-01

3.3 Laborantza

	Ustiategi kopurua (2010)	Ustiategiaren hazkundera (2000/10)
1.Zaro	11	-1
2.Garazi-Baigorri herri elkargoa	875	-157
3.Barnekaldea	2 863	-445
4.Iparraldea	4 453	-1 415
5.Euskal Herria	37 090	-34 609

Unit.: Kopuru gordina
Frantziako Laborantza, Nekazaritzako Elikagaien eta Basoen Ministerioa eta INE, 2000/10

	Ustiatgien hazkundera (2000/10), (Unit.: %)	Bataz besteko produkzio gordina ustiategiko (2010)
1.Zaro	-8,3	49,2
2.Garazi-Baigorri herri elkargoa	-15,2	52,3
3.Barnekaldea	-13,5	51,8
4.Iparraldea	-25,6	49,7
5.Euskal Herria	-48,3	

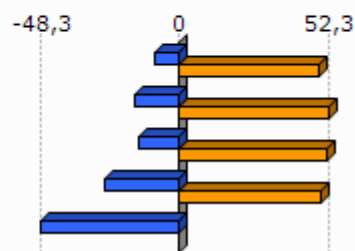

Unit.: K€

Frantziako Laborantza, Nekazaritzako Elikagaien eta Basoen Ministerioa eta INE, 2000/10

Frantziako Laborantza, Nekazaritzako Elikagaien eta Basoen Ministerioa, 2010

	Ustiatgien bataz besteko NAE azalera (2010)	NAE azaleraren hazkundera (2000/10)
1.Zaro	25,4	3,7
2.Garazi-Baigorri herri elkargoa	26,6	-6,1
3.Barnekaldea	31,4	-6,9
4.Iparraldea	28,1	-9,6
5.Euskal Herria	23,5	-13,7

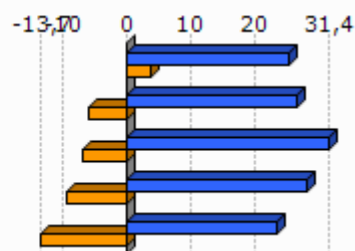

Unit.: Unit.: Ha/ustiategiko; %

Frantziako Laborantza, Nekazaritzako Elikagaien eta Basoen Ministerioa eta INE, 2000/10

	Oinordegabeko 50 urtetik gorako ustiategi-buruak (2010)
1.Zaro	
2.Garazi-Baigorri herri elkargoa	23,5
3.Barnekaldea	23,4
4.Iparraldea	27,9

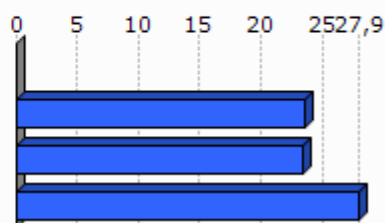

Unit.: %

Frantziako Laborantza, Nekazaritzako Elikagaien eta Basoen Ministerioa, 2010

4. Lurralde antolamendua eta hirigintza

4.1 Lurralde antolamendua

	NATUR A2000 eremua (2013-05)	ZNIEFF I eremua (2010)	ZNIEFF II eremua (2010)
1.Zaro	7,9	0,0	10,4
2.Garazi-Baigorri herri elkargoa	50,4	4,1	58,0
3.Barnekaldea	24,8	6,3	38,2
4.Iparraldea	23,9	6,0	33,1

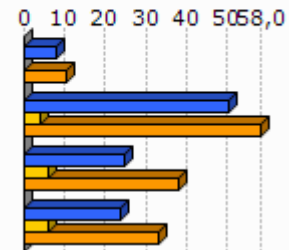

Unit.: %

Frantziako Ekologia, Garapen Iraunkorra eta Energiaren Ministerioa, 2013/05 eta 2010

	Lurraren artifizializazioa (%), 2006
1.Zaro	0,0
2.Garazi-Baigorri herri elkargoa	2,3
3.Barnekaldea	1,4
4.Iparraldea	6,6
5.Euskal Herria	2,5

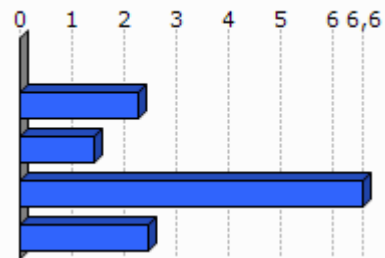

Unit.: %

Corine Land Cover, 2006

	1.Zaro
Lur artifizializazioaren hazkundera (1990/2000)	0,0
Lur artifizializazioaren hazkundera (2000/06)	

Unit.: %

Corine Land Cover, 1990/2000 eta 2000/2006

	PLHaren presentzia (2011)	Hirigintza arautzeko planen presentzia (2011)	Lurralde Koherentziarako Planen presentzia (SCOT) (2013)
1.Zaro	EZ	CarteCom (Onartua)	EZ

Unit.: Bai/Ez; presentzia eta tipologia; Bai/Ez

DATAR, 2011

DGALN, 2013

	2.Garazi-Baigorri herri elkargoa	3.Barnekaldea	4.Iparaldea
Hirigintza dokumenturik gabeko herriak (%), (2011)	43,3	47,8	35,2
Lurralde Koherentziarako Planaduten herriak (%), (2013)	0,0	7,1	33,3
PLHa duten herriak (%), (2011)	0,0	0,9	6,3

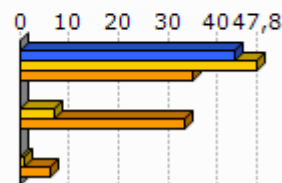

Unit.: %
 DATAR, 2011
 DGALN, 2013

4.2 Hirigintza

	Baimendutako etxebizitza eraikuntzen batz besteko kopurua urtero (2002/07)	Baimendutako etxebizitza eraikuntzen batz besteko kopurua urtero (2008/12)
1.Zaro	3	2
2.Garazi-Baigorri herri elkargoa	233	249
3.Barnekaldea	497	619
4.Iparaldea	3 223	3 071
5.Euskal Herria	33 607	19 397

Unit.: Kopuru gordina
 Frantziako Ekologia, Garapen Iraunkorra eta Energiaren Ministerioa eta Espainiako Sustapen Ministerioa, 2002/07 eta 2008/2012

	Baimendutako etxebizitza eraikuntzen batz besteko azalera urtero (2002/07)	Baimendutako etxebizitza eraikuntzen batz besteko azalera urtero (2008/12)
1.Zaro	434	236
2.Garazi-Baigorri herri elkargoa	24 914	23 165
3.Barnekaldea	60 953	62 185
4.Iparaldea	310 544	275 668
5.Euskal Herria	2 974 544	1 829 868

Unit.: m2
 Frantziako Ekologia, Garapen Iraunkorra eta Energiaren Ministerioa eta Espainiako Sustapen Ministerioa, 2002/07 eta 2008/2012

5. Etxebizitza

	Etxebizitza parkearen hazkundera (1999/2009)	Bigarren etxebizitzien hazkundera (1999/2009)
1.Zaro	55,9	475,2
2.Garazi-Baigorri herri elkargoa	19,9	72,0
3.Barnekaldea	14,8	32,7
4.Iparraldea	19,0	34,3
5.Euskal Herria	15,7	1,4

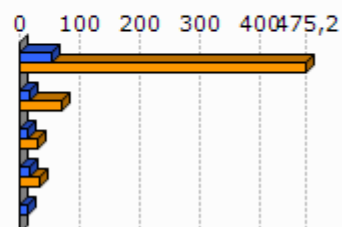

Unit.: %
INSEE eta INE, 1999/2009

	Bigarren etxebizitzien presentzia (2009)	Etxebizitza hutsen presentzia (2009)
1.Zaro	17,6	4,4
2.Garazi-Baigorri herri elkargoa	20,4	6,7
3.Barnekaldea	13,8	7,2
4.Iparraldea	20,8	4,3
5.Euskal Herria	7,2	8,3

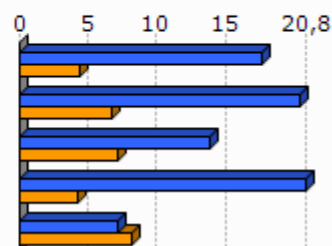

Unit.: %
INSEE eta INE, 2009

	Etxebizitzien batz besteko prezioa (2013)
1.Zaro	1 926
2.Garazi-Baigorri herri elkargoa	1 798
3.Barnekaldea	1 704
4.Iparraldea	2 024
5.Euskal Herria	2 565

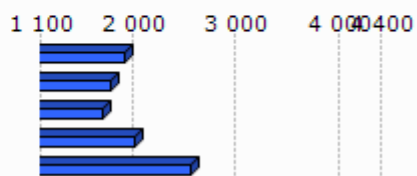

Unit.: €/m²
Ekoizpen propioa, 2013
* Euskal Herria: Zazpi hiriburu eta 25.000 biztanletik gorako udalerrien batz bestekoa.

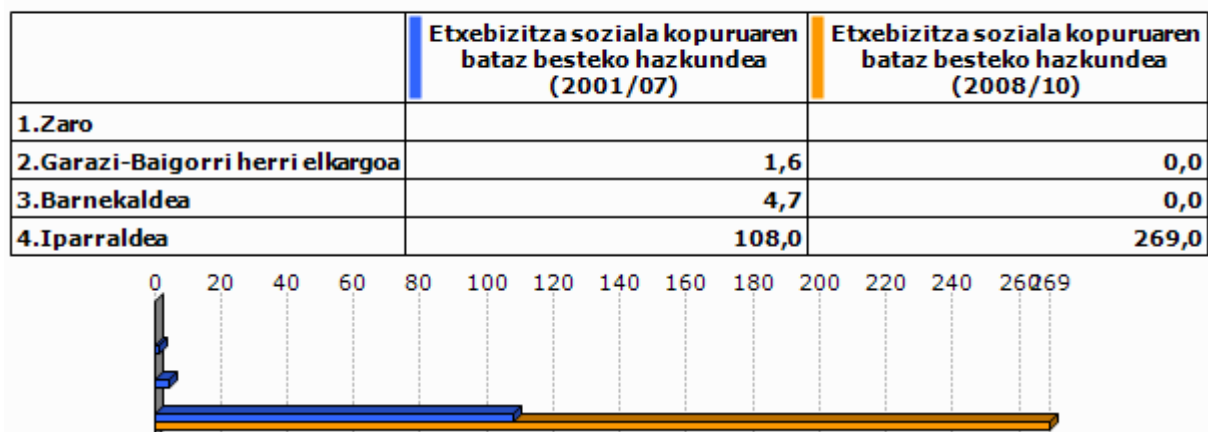

Unit.: %

Lurralde berdintasuna eta etxebizitzaren ministerioa, 2009
Akitaniako DREAL eta INSEE. Ekoizpen propioa., 2009Unit.: urteko batz besteko kopurua
DREAL Aquitaine, 2001/07 eta 2008/2010

6. Azpiegitura eta zerbitzuen irisgarritasuna

	Garraio publikoaren lotura kopurua (2013)
1.Zaro	0,0
2.Garazi-Baigorri herri elkargoa	0,4
3.Barnekaldea	0,4
4.Iparaldea	0,7

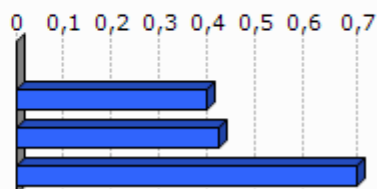

Unit.: Kopuru gordina
Ekoizpen propioa, 2013

	1.Zaro	2.Garazi-Baigorri herri elkargoa	3.Barnekaldea	4.Iparaldea	5.Euskal Herria
Osasun zentro azpiegitura gertuenera errepide bidezko distantzia (2012)	3,4	9,2	10,6	9,2	2,7
Ospital gertuenera errepide bidezko distantzia (2012)	3,4	8,9	9,5	9,4	2,2
Txikizkako merkataritza gertuenera errepide bidezko distantzia (2012)	3,4	2,5	3,2	2,5	1,3
Janarizko txikizkako merkataritza gertuenera errepide bidezko distantzia (2012)	3,4	2,9	3,6	2,9	2,4
Finantza bulego gertuenera errepide bidezko distantzia (2012)	3,4	7,2	8,2	7,3	3,7

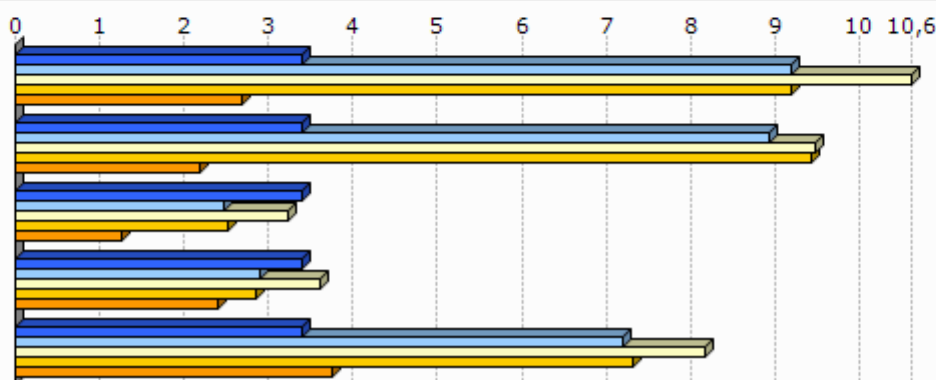

Unit.: Km.

INSEE, Nafarroako Gobernua, EUSTAT, Nafarroako Datu Espazialen Azpiegitura eta Espainiako Sustapen Ministerioa. Ekoizpen propioa., 2012

INSEE, EUSTAT eta Nafarroako Datu Espazialen Azpiegitura. Ekoizpen propioa., 2012

INSEE, EUSTAT, CAMERDATA eta Espainiako Sustapen Ministerioa. Ekoizpen propioa., 2012

INSEE, EUSTAT, CAMERDATA eta Espainiako Sustapen Ministerioa. Ekoizpen propioa., 2012

INSEE, EUSTAT eta CAMERDATA. Ekoizpen propioa., 2012

7.Tokiko fiskalitate zuzena

	Etxebizitzetzi ezarritako zerga (TH), (2012)	Eraikitako lurrei ezarritako zerga (TFB), (2012)	Eraiki gabeko lurrei ezarritako zerga (TFNB), (2012)	Enpresei ezarritako zerga (CFE), (2012)
1.Zaro	17,0	7,0	47,0	26,0
2.Garazi-Baigorri herri elkargoa	17,9	9,0	33,9	22,5
3.Barnekaldea	13,9	8,7	32,4	22,2
4.Iparraldea	14,0	9,3	32,2	22,3
Garazi-Baigorri herri elkargoko fiskalitate zuzena	5,3	2,7	9,8	5,0

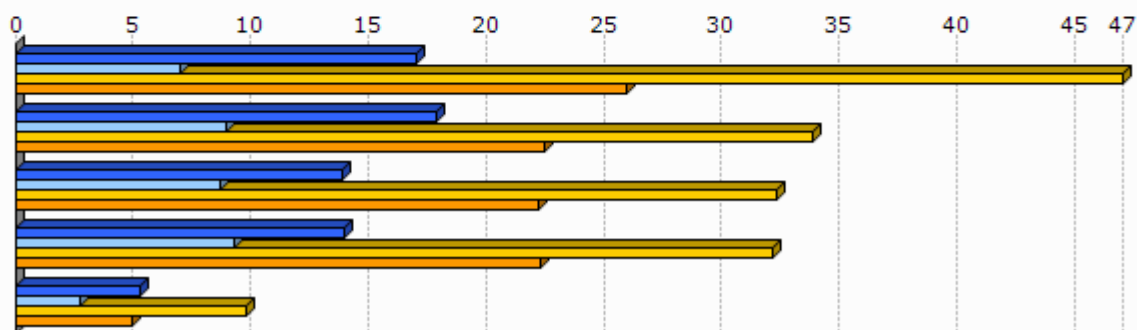

Unit.: %

Kondu publikoen, aurrekontuaren eta estatu erreformaren ministerioa, 2012

	1.Zaro
Eraiki gabeko lurrei ezarritako zergaren urteko batz besteko hazkundea (TFNB) (2008/12)	1,2
Eraikitako lurrei ezarritako zergaren urteko batz besteko hazkundea (TFB) (2008/12)	0,0
Etxebizitzetzi ezarritako zergaren urteko batz besteko hazkundea (TH) (2008/12)	16,6

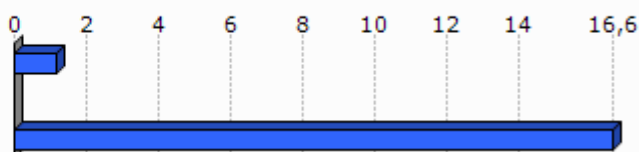

Unit.: %

Kondu publikoen, aurrekontuaren eta estatu erreformaren ministerioa, 2008/12

8. Tokiko nortasuna eta joera politikoa

8.1 Tokiko nortasuna

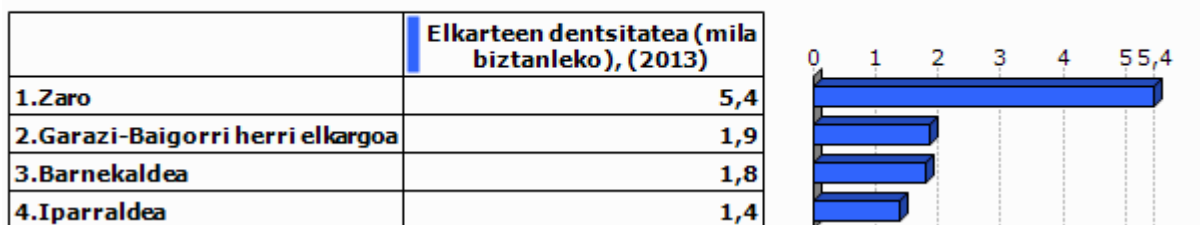

Unit.: ‰
INSEE. Ekoizpen propioa., 2013

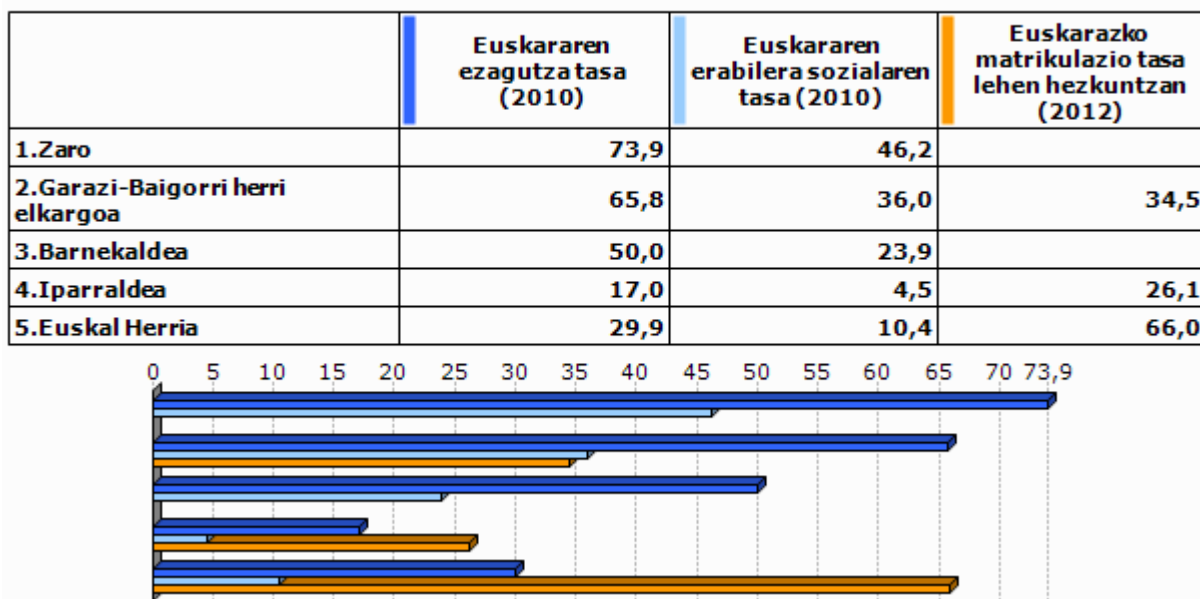

Unit.: %
Euskal Herriko Hizkuntza Adierazle Sistema (EAS), INSEE, EUSTAT, INE eta Nafarroako Estatistika Zerbitzua., 2010
Pirinio Atlantikoetako Hezkuntza Nazionalaren Departamentu Zerbitzua, EUSTAT eta Nafarroako Gobernu., 2012

	1.Zaro	2.Garazi-Baigorri herri elkargoa	3.Barne kaldea	4.Iparaldea	5.Euskal Herria
Euskarazko Haur Hezkuntza-Lehen Hezkuntza azpiegitura gertuenera errepide bidezko distantzia (2012)	3,4	7,4	14,7	12,2	7,4
Haur Hezkuntza-Lehen Hezkuntza azpiegitura gertuenera errepide bidezko distantzia (2012)	3,4	1,0	1,2	0,9	2,3
Euskarazko bigarren hezkuntzako azpiegitura gertuenera errepide bidezko distantzia (2012)	15,1	18,1	25,3	21,2	19,0
Bigarren hezkuntzako azpiegitura gertuenera errepide bidezko distantzia (2012)	3,4	7,2	7,4	6,9	1,6
Euskaltegi gertuenera errepide bidezko distantzia (2012)	3,4	9,0	10,7	9,4	9,7

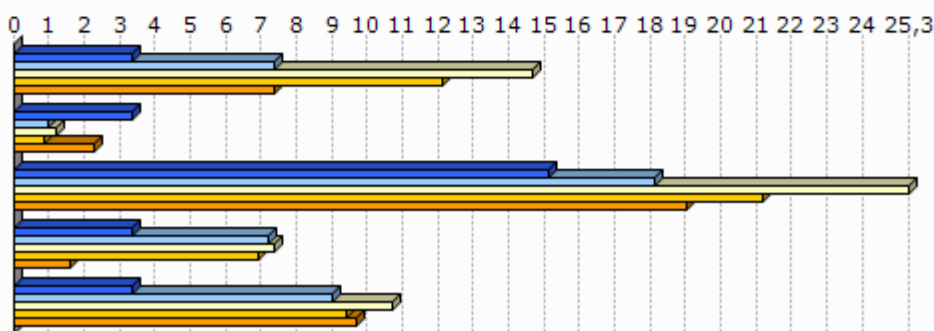

Unit.: Km.

Seaska, INSEE, Nafarroako Gobernua, EUSTAT eta Espainiako Sustapen Ministerioa. Ekoizpen propioa., 2012

INSEE, Nafarroako Gobernua, EUSTAT, Nafarroako Datu Espazialen Azpiegitura eta Espainiako Sustapen Ministerioa. Ekoizpen propioa., 2012

Ekoizpen propioa., 2012

INSEE, Nafarroako Gobernua, EUSTAT eta Espainiako Sustapen Ministerioa. Ekoizpen propioa., 2012

INSEE, EUSTAT eta Nafarroako Datu Espazialen Azpiegitura. Ekoizpen propioa., 2012

AEK, HABE, IKA eta bilaketa propioa. Ekoizpen propioa., 2012

8.2 Joera politikoa

	2008ko udal hauteskundeetako abstentzio maila
1.Zaro	25,5
2.Garazi-Baigorri herri elkargoa	15,3
3.Barnekaldea	14,4
4.Iparaldea	30,7

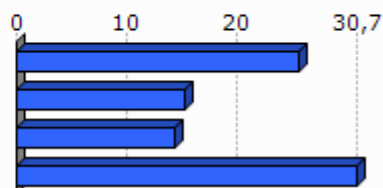

Unit.: %

Frantziako Barne Ministerioa, 2008

	1.Zaro	2.Garazi-Baigorri herri elkargoa	3.Barnekaldea	4.Iparraldea
Eskualdeko hauteskundeetako abstentzioaren bilakaera (2004/10)	10,0	40,9	39,8	35,1
Legebiltzarreko hauteskundeetako abstentzioaren bilakaera (2007/12)	-6,5	1,7	6,2	6,8
Lehendakaritza hauteskundeetako abstentzioaren bilakaera (2007/12)	30,5	20,8	24,7	31,5
Europar legebiltzarreko hauteskundeetako abstentzioaren bilakaera (2004/09)	17,3	-3,6	-3,4	-0,2

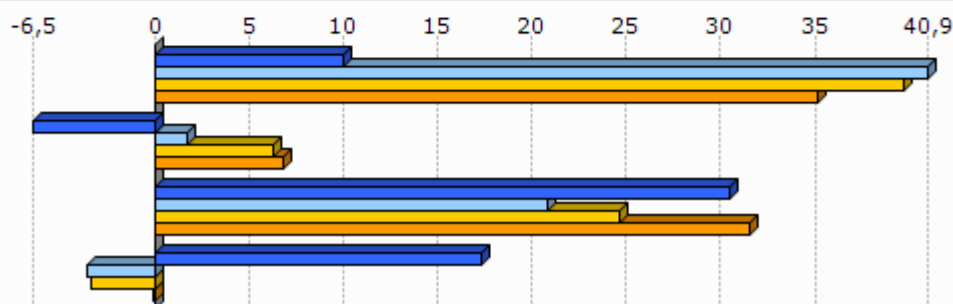

Unit.: %

Frantziako Barne Ministerioa, 2004/12

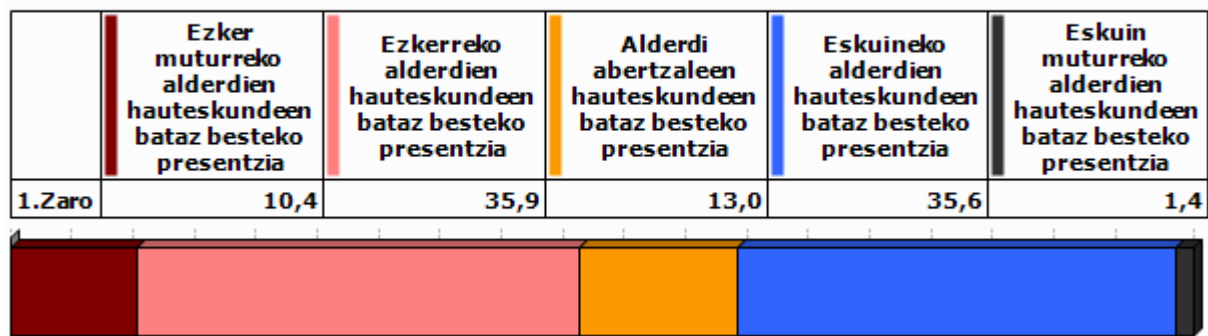

Unit.: %

Frantziako Barne Ministerioa. Ekoizpen propioa., 2008/12

	1.Zaro
Ezker muturreko alderdien bataz besteko hazkundera	324,5
Ezkerreko alderdien bataz besteko hazkundera	64,1
Alderdi abertzaleen bataz besteko hazkundera	17,6
Eskuineko alderdien bataz besteko hazkundera	-46,7
Eskuin muturreko alderdien bataz besteko hazkundera	6,5

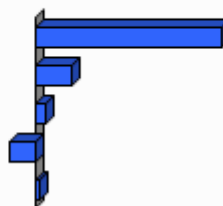

Unit.: %

Frantziako Barne Ministerioa. Ekoizpen propioa., 2001/12

9.0 harrak

GAZTEEN ETA EMAKUMEZKO GAZTEEN IRAUTE TASA

Gazteen iraute tasak eta emakumezko gazteen iraute tasak azken hamarkadako gazte kopuruaren hazkundera neurtzen dute. 1999 urteko 10 eta 19 urte bitarteko (emakumezko) gazteen kopurua 2009 urteko 20 eta 29 urte bitarteko (emakumezko) gazteen kopuruarekin alderatuz ekoizturiko adierazlea da, kasu bietan. Saldo positiboak zein negatiboak (emakumezko) gazteen erakartzea zein ihesa aditzera ematen digute.

LANGABEZIA

Enplegu bulegoetan langabetu gisa (A kategoria, Pôle emploi-ren sailkapenaren arabera) erregistraturiko pertsona kopurua aditzera ematen du.

Enplegua sustatzeko instituzioetan langabetu gisa erregistratzeko bi arrazoi erakusten dira hemen:

- Lan kaleratzeagatik: Arrazoi ezberdinetatik eratorri daitekeen egoera.
- Lan kontratu bukaeragatik: Epe mugatuko kontratu baten amaiera dela medio.

Badira langabetu gisa erregistratua egoteko egoera mota gehiago, hala nola, dimisioak eta lehenengo aldiz lan merkatura gerturatzen direnak, baina ez ditugu txostenean erantsi langabetu kopuru txikiak barnebiltzen baitituzte.

FORMAZIOA

Gizartearen formazioa INSEEren sailkapenean oinarritua dago baina hemen zabalago lantzen da. Ondorioz, 15 urtetik gorako jendetzak lortutako maila altueneko diploma aztertzen da hurrengo taulan ageri den baliokidetzen arabera:

GAINDEGIAko nomenklatura	INSEE ko nomenklatura
Diploma profesionalik gabeko biztanleria (% 15+ urte)	Pas de scolarité Aucun diplôme mais scolarité jusqu'en école primaire ou au collège Aucun diplôme mais scolarité au-delà du collège
Diploma gorenatzat, teknikalari diploma oinarritzkoa duen biztanleria (% 15+ urte)	Certificat c'études primaires BEPC, brevet élémentaire, brevet des collèges Certificat c'aptitudes professionnelles, brevet de compagnon Brevet d'études professionnelles
Diploma gorenatza, batxilergoa duen biztanleria (% 15+ urte)	Baccalauréat général, brevet supérieur Bac technologique ou professionnel, brevet professionnel ou de technicien, BEC, BEI, BEH, capacité en droit
Diploma gorenatza, goi mailako ikasketetako diploma duen biztanleria (% 15+ urte)	Diplôme universitaire de 1er cycle, BTS, DUT, diplôme des professions sociales ou de santé, d'infirmière(ier) Diplôme universitaire de 2ème ou 3ème cycle (y compris médecine, pharmacie, dentaire), diplôme d'ingénieur, d'une grande école, doctorat, etc.

ERRENTA

INSEEk udalerrri mailan errentaren datuak udalerrri handientzat soilik argitaratzen ditu sekretu estatistikoa dela medio. Hori dela eta, maiz ez dago udalerrri mailako daturik tauletan.

Kontsumo Unitatea (KU)

Errentaren inguruko datuak *Kontsumo Unitatearen* (Unité de Consommation–UC) arabera ageri dira.

Kontsumo Unitatea Ekonomi Lankidetzaren eta Garapenerako Erakundeak (ELGE) definitutako koefiziente batzuen arabera etxalde bakoitzean diren pertsonen kontsumoaren ponderazioz sortutako unitatea da. Koefiziente horiek honakoak dira:

- 1: etxaldeko lehen helduarentzat
- 0.5: hamalau urtetik gorako beste pertsonentzat
- 0.3: hamalau urtetik beherako haurrentzat

Errentaren datuak *Kontsumo Unitatean* arabera ematearen helburua etxaldeen arteko konposizio desorekak neutralizatzea da.

Mediana, dezilak eta errenta dezilen arteko distantzia

Errenta mediana eta errentaren lehen eta bederatzigarren dezila ageri da tauletan. Medianak errentaren arabera tamaina bereko bi multzotan banatzen du populazioa eta dezilek hamar zatitan banatzen dute. Lehen errenta dezilak errenta apalenak aditzera ematen ditu. Errenta dezilen arteko distantziak errenta banaketa desorekatuaren maila neurtzen du.

Errentaren jatorria

Errentaren jatorri posibleak lau dira:

- Lan sariak
- Diru laguntzak: erretiroen diru sartzak, pentsioak...
- Etekinak: horiek dira profesio liberalen diru sartzak
- Besteak (gehienbat ondasuneko diru sartzak): ondasunei esker egindako diru sartzak

ADINEKOAK

- Adinekoen bakartasun maila

Etxean bakarrik bizi den 65 urtetik gorako biztanleria kopurua aditzera ematen du, adin horretako ehun biztanleko.

- Zaharren menpekotasun indizea

65 urtetik gorako biztanleria kopurua aditzera ematen du, hauetaz arduratzeko adinean (15 eta 64 urte bitartean) dagoen ehun biztanleko.

GURASO BAKARREKO FAMILIAK

Familiaren definizioa

- Familia bat: Gutxienez etxalde batean bi pertsonen osatutako nukleo bat da. Honakoak dira aukerak:
 - bikote bat (eta bere haurrak baldin badira)
 - heldu bakar bat bere haurr(ar)ekin
- Familia baten seme/alabak: Pertsona bat familia baten seme edo alaba gisa aintzat hartzeko bikotekide gabe eta etxaldean haur propiorik gabe (baldin baditu) bizi behar da.

Guraso bakarreko familiak

Soilik 65 urte arteko guraso bakarreko familia monoparentalak aintzat hartu ditugu haurren zaintza eta erantzukizunerako zailtasunak izan ditzaketen familia unitateak kuantifikatzeko asmoz. Horrela, guraso bakarreko familietan non zaintza eta erantzukizunak kontrako norabidean izan daitezkeen alboratu ditugu.

JARDUERA EKONOMIKOA

Establezimenduen bertakotze tasa

Establezimenduen bertakotze tasak udalerriko establezimendu guztien artean egoitza nagusia Euskal Herrian dutenen ehunekoa aditzera ematen du.

Tokiko ekonomiara bideratutako enplegua

Ondasun eta zerbitzuen ekoizpenerako maila lokalean aurrera eramaten diren jarduerak dira eta hauen helburua tokiko biztanleen beharrak asetzean datza, izan bertakoa nahiz turista. Guztizko enpleguan tokiko ekonomiara bideratutako enpleguaren ehunekoa adierazten da.

Ekintzailetasun ekonomikoaren tasa

Ekintzailetasun ekonomikoaren tasak udalerriko establezimendu guztien artean egoitza nagusia udalerrian bertan dutenen ehunekoa aditzera ematen du

Biztanleria aktiboaren egituraren indizea

Biztanleria aktiboaren egituraren indizeak 15 eta 39 urte bitarteko ehun biztanle aktiboko 40 eta 64 urte bitarteko biztanle aktibo kopurua esaten digu. Biztanleria aktiboaren egituraren zahartze maila neurtzeko adierazlea da.

TOKIKO FISKALITATE ZUZENA**CFE**

Enpresei doakien zerga *Cotisation Foncière des Entreprises (CFE)* delakoa 2010 urtean ezarritako zerga da.

Herri elkargoen tokiko fiskalitate zuzena

Herri elkargoentzat, bi informazio ezarriak izan dira:

- Lehena, herri elkargoko lurraldean diren udalerrien zergaren bataz bestekoa, herriko etxeak finkatzen duen tasa herri elkargoko testuinguruan ikusteko.
- Bestea, herri elkargoak berak ezartzen duen zerga, informazio gehigarri bezala jarria ageri dena.

HAUTESKUNDEAK**Aintzat harturiko hauteskundeak**

Udalerrri mailako joera politikoaren azterketarako hauteskunde ezberdinetan lehen itzuliko emaitzak baliatuak izan dira. Horretarako, aniztasun politiko zabala erakusten duten hauteskundeak aintzat hartu dira. Hauteskunde mota bakoitzean izandako bilakaeraren neurketarako hauteskunde mota bakoitzeko azken bi deialdiak kontutan hartu dira.

Hona erabiliak izan diren hauteskundeak:

2001eko Udal hauteskundeen lehen itzulia	2008ko Udal hauteskundeen lehen itzulia
2007ko legebiltzarreko hauteskundeen lehen itzulia	2012ko Legebiltzarreko hauteskundeen lehen itzulia
2004ko Europar legebiltzarreko hauteskundeen lehen itzulia	2009ko Europar legebiltzarreko hauteskundeen lehen itzulia

Udalerrriko hauteskundeen kasuan, soilik 3.500 biztanletik gorako udalerrien emaitzak kontutan izan dira kopuru horren azpitik diren udalerrietan Frantziako hauteskunde sisteman indarrean den "panachage" delakoak ezinezkoa egiten baitu hautagaiak blokeen sailkapenetan txertatzea.

Alderdien sailkapena

Hauteskundeetan aurkezturiko hautagai zein alderdiak bost bloke handietan sailkatu ditugu joera politikoaren izaera zein honen bilakaera modu sintetikoan laburbiltzeko. Hurrengo taulan bost bloke horietan barnebildutako hautagaitzak zehaztuak dira eta ondoan hauteskunde bakoitzean hauentzat Frantziako Barne Ministerioak darabiltzan nomenklatura ageri da. ECO izen generikoa dutenak talde ezberdinetan banatuak izaten ahal dira hautagaiaren iritzi politikoaren arabera.

KODEA		IZENA	UDAL01	UDAL08	LEGISL07	LEGISL12	EUROP04	EUROP09
Ezker muturra	Ezker antikapitalista / komunista	Liste d'extrême-gauche	LXG	LEXG		EXG	LXG	LEXG
		LCR/FO/NPA			EXG			
		Liste du Parti Communiste			COM		LPC	
		Lutte Ouvrière			EXG			
		Liste du PCF et du Parti de gauche						LCOP
		Parti de Gauche						
Liste Front de Gauche					FG			
Ezkerra	Beste	Eric Pététin				ECO		
	Ekologistak	Liste Europe Ecologie les Verts			VEC	VEC		
		Liste des Verts	LVE				LVE	LVEC
		Patit de la Nation Occitana			ECO			
	Ezker liberala	Liste du Parti socialiste		LSOC	SOC	SOC	LPS	LSOC
	Ezker zentristak	Parti Radical de Gauche						
Ezker batua	Liste Union de la Gauche		LUG					
Ezkerreko besteak	Liste divers gauche	LDG	LDVG		DVG		LDVG	
	Liste de Gauche	LGA						
Abertzaleak	Abertzaleak	Liste régionaliste (EHBAI, EHA, EAJ-PNB, ...)	LRG	LREG	REG	REG	LRG	LREG
Eskuina	Besteak	Autre liste				AUT		LAUT
		Alliance écologique indépendante				ECO		
		MHAN			ECO			
		Liste Divers	LDV				LDV	
	Zentrista kontserbadorea	Liste Chasse-Pêche-Nature et Traditions			CPNT		LCP	
	Eskuineko zentristak	Liste centre-MoDem		LCMD	UDFD			LCMD
		Liste le centre pour la france				CEN		
		Liste UDF					LUDF	
	Eskuineko besteak	Liste divers droite	LDD	LDVD	DIV	DVD	LDD	LDVD
		Liste de droite	LDR					
Zentristak eta eskuin liberala	Parti Radical Valoisien				PRV			
	Liste Majorité-Centristes		LMC					
	Majorité-Nouveau Centre							
Eskuin liberala	Liste de la majorité présidentielle (UMP)		LMAJ	UMP	UMP	LUMF	LMAJ	
Eskuin muturra	Eskuin muturra	Liste du Front national			FN	FN	LFN	LFN
		Liste d'extrême-droite					LXD	LEXD

Hauteskunde emaitzen kalkulua

Bloke bakoitzeko bozka kopurua zenbatua izan da hauteskunde guztietan eta bakoitzaren pisua ehunekotan kalkulatu da (guztizko bozkekiko). Hortik bi operazio egin dira:

- Bloke bakoitzak hauteskunde mota bakoitzeko azken hauteskundeetan izandako bozka ehunekoen batz bestekoa. Hauteskunde horiek honakoak dira: 2008 urteko udal hauteskundeak, 2012 urteko Frantziako Legebiltzarreko hauteskundeak eta 2009 urteko Europar Legebiltzarreko hauteskundeak.

- Bestalde, bloke bakoitzak aurreko hauteskunde mota bakoitzeko izandako presentziaren hazkundera kalkulatu izan da. Azkenik, hazkundera horien batz bestekoa kalkulatu izan da.

10.Eranskina: Adierazle zerrenda

Biztanleria osoa (p. munic.)
Biztanleriaren hazkundera (p. munic.) 2006/09
Biztanleriaren hazkundera (p. munic.) 1999/2009
Amatasun indizea
Bizitza proiektuak garatzeko adinekoren iraute eta erakargarritasun tasa
Friz indizea
Zahartze indizea
Emakumezkotasun indizea (15-64)
Jarduera tasa
Emakumezkoen jarduera tasa
Biztanleria aktiboaren hazkundera (1999/2009)
Langabetu kopurua
Langabetuen hazkundera (2007/11)
Emakumezko langabetuak, langabetu guztiekiko
50 eta + urteko langabetuak, langabetu guztiekiko
50 eta + urteko langabetuen hazkundera (2007/11)
Lan-kaleraketagatik langabezia egoeran
Kontratu amaieragatik langabezia egoeran
Laborari aktiboaren presentzia
Laborari aktiboaren hazkundera (1999/2009)
Enpresa buru, artisau eta merkatari aktiboaren presentzia
Enpresa buru, artisau eta merkatari aktiboaren hazkundera (1999/2009)
Kudeatzaile eta lanbide intelektualak aktiboaren presentzia
Kudeatzaile eta lanbide intelektualak aktiboaren hazkundera (1999/2009)
Tarteko lanbideak aktiboaren presentzia
Tarteko lanbideak aktiboaren hazkundera (1999/2009)
Enpleguak aktiboaren presentzia
Enpleguak aktiboaren hazkundera (1999/2009)
Langileak aktiboaren presentzia
Langileak aktiboaren hazkundera (1999/2009)
Diploma profesionalik gabeko biztanleriaren presentzia
Teknikalari diploma oinarrikoa duen biztanleriaren presentzia
Batxilergoa duen biztanleriaren presentzia
Goi mailako ikasketetako diploma duen biztanleriaren presentzia
Errenta mediana (kontsumo unitateko)
Errentaren lehen dezila (kontsumo unitateko)
Errentaren bederatzigarren dezila (kontsumo unitateko)
Errenta dezilen arteko distantzia (kontsumo unitateko)
Lan-sariak guztizko errentan
Diru laguntzak guztizko errentan
Etekinak guztizko errentan
Besteak (gehienbat ondasuneko diru sartzak) guztizko errentan
Bataz besteko lan-saria orduko (denb. osoko lanaldian)
Emakumezkoen lan-saria gizonezkoekiko (denb. osoko lanaldian)
Bataz besteko lan sariaren hazkundera (denb. osoko lanaldian)
Gazteen iraute tasa
Emakumezko gazteen iraute tasa
Gazte langabetuak (<25 urte) langabetu guztiekiko
Gazte langabetuen hazkundera (<25 urte)
Gizonezko gazteen (18-25) bataz besteko lan-saria orduko (denb. osoko lanaldian)
Emakumezko gazteen (18-25) bataz besteko lan-saria orduko (denb. osoko lanaldian)

65 urtetik gorako biztanleak etxean bakarrik
75 urtetik gorako biztanleak etxean bakarrik
Adineko biztanleen bakartasun maila (>65 urte)
Zaharren menpekotasun indizea
Guraso bakarreko (<65 urte) familia nuklearrak
Guraso bakarreko (<65 urte) familia nuklearren proportzioa
Guraso bakarreko (<65 urte) familia nuklearren emakumezotasuna
Guraso bakarreko haur kopurua (0-24 urte bitartean)
Guraso bakarreko haur kopuruaren proportzioa (0-24 urte bitartean)
Establezimendu kopurua
Lehen sektoreko establezimenduen proportzioa
Industria sektoreko establezimenduen proportzioa
Eraikuntza sektoreko establezimenduen proportzioa
Zerbitzuen sektoreko establezimenduen proportzioa
Establezimenduen bertakotutze tasa
Jarduera industrialeko teknologia maila handia
Jarduera industrialeko teknologia maila ertain-handia
Jarduera industrialeko teknologia maila ertain-txikia
Jarduera industrialeko teknologia maila txikia
Biztanleria aktiboaren egituraren indizea
Hurrengo hamarkadan erretiroa hartu behar duen langilegoa
Udalerrian bizi diren landunak, udalerriko lanpostuekiko
Udalerrian bizi eta lan egiten duten landunak, udalerriko landunekiko
Tokiko ekonomiara bideratutako enplegua
Tokiko ekonomiara bideratutako enpleguaren hazkundea (1999/2009)
Ekintzailetasun ekonomikoaren tasa
Autonomoen tasa
Ustiategi kopurua
Ustiategien hazkunde gordina (2000/10)
Ustiategien hazkundea (2000/10)
Ustiategien batz besteko NAE azalera
NAE azaleraren hazkundea (2000/10)
Batz besteko produkzio gordina ustiategiko
Oinordegabeko 50 urtetik gorako ustiategi-buruak
NATURA 2000 eremua
ZNIEFF I eremua
ZNIEFF II eremua
Lurraren artifizializazioa
Lur artifizializazioaren hazkundea (2000/06)
Lur artifizializazioaren hazkundea (1990/2000)
PLHaren presentzia
PLHa duten herriak (%)
Hirigintza arautzeko planen presentzia
Hirigintza dokumenturik gabeko herriak (%)
Lurralde Koherentziarako Planen presentzia (SCOT)
Lurralde Koherentziarako Plana duten herriak (%)
Baimendutako etxebizitza eraikuntzen batz besteko kopurua urtero (2002/07)
Baimendutako etxebizitza eraikuntzen batz besteko kopurua urtero (2008/12)
Baimendutako etxebizitza eraikuntzen batz besteko azalera urtero (2002/07)
Baimendutako etxebizitza eraikuntzen batz besteko azalera urtero (2008/12)
Etxebizitza parkearen hazkundea (1999/2009)
Bigarren etxebizitzaren hazkundea (1999/2009)
Bigarren etxebizitzaren presentzia
Etxebizitza hutsen presentzia

Etxebizitzen batz besteko prezioa
Etxebizitza sozialen tasa (datu ofiziala)
Etxebizitza sozialen tasa (guztizko etxebizitza parkearekiko)
Etxebizitza soziala kopuruaren batz besteko hazkundera (2001/07)
Etxebizitza soziala kopuruaren batz besteko hazkundera (2008/10)
Garraio publikoaren lotura kopurua
Osasun zentro azpiegitura gertuenera errepide bidezko distantzia
Ospital gertuenera errepide bidezko distantzia
Txikizkako merkataritza gertuenera errepide bidezko distantzia
Janarizko txikizkako merkataritza gertuenera errepide bidezko distantzia
Finantza bulego gertuenera errepide bidezko distantzia
Etxebizitzei ezarritako zerga (TH)
Etxebizitzei ezarritako zergaren urteko batz besteko hazkundera (TH) (2008/12)
Eraikitako lurrei ezarritako zerga (TFB)
Eraikitako lurrei ezarritako zergaren urteko batz besteko hazkundera (TFB) (2008/12)
Eraiki gabeko lurrei ezarritako zerga (TFNB)
Eraiki gabeko lurrei ezarritako zergaren urteko batz besteko hazkundera (TFNB) (2008/12)
Enpresei ezarritako zerga (CFE)
Elkarteen dentsitatea (mila biztanleko)
Euskararen ezagutza tasa
Euskararen erabilera sozialaren tasa
Euskarazko matrikulazio tasa lehen hezkuntzan
Euskarazko Haur Hezkuntza-Lehen Hezkuntza azpiegitura gertuenera errepide bidezko distantzia
Haur Hezkuntza-Lehen Hezkuntza azpiegitura gertuenera errepide bidezko distantzia
Euskarazko bigarren hezkuntzako azpiegitura gertuenera errepide bidezko distantzia
Bigarren hezkuntzako azpiegitura gertuenera errepide bidezko distantzia
Euskaltegi gertuenera errepide bidezko distantzia
2008ko udal hauteskundeetako abstentzio maila
Eskualdeko hauteskundeetako abstentzioaren bilakaera (2004/10)
Legebiltzarreko hauteskundeetako abstentzioaren bilakaera (2007/12)
Lehendakaritza hauteskundeetako abstentzioaren bilakaera (2007/12)
Europar legebiltzarreko hauteskundeetako abstentzioaren bilakaera (2004/09)
Ezker muturreko alderdien hauteskundeen batz besteko presentzia
Ezkerreko alderdien hauteskundeen batz besteko presentzia
Alderdi abertzaleen hauteskundeen batz besteko presentzia
Eskuineko alderdien hauteskundeen batz besteko presentzia
Eskuin muturreko alderdien hauteskundeen batz besteko presentzia
Ezker muturreko alderdien batz besteko hazkundera
Ezkerreko alderdien batz besteko hazkundera
Alderdi abertzaleen batz besteko hazkundera
Eskuineko alderdien batz besteko hazkundera
Eskuin muturreko alderdien batz besteko hazkundera

11.U

dalerriko oharrak

	1.Zaro
Langabetuen hazkundera (2007/11)	2007 urtean ez zegoen langabeturik
Emakumezko langabetuak, langabetu guztiekiko	
50 eta + urteko langabetuak, langabetu guztiekiko	
50 eta + urteko langabetuen hazkundera (2007/11)	2007 urtean ez zegoen langabeturik
Lan-kalera tagatik langabezia egoeran	Daturik ez
Kontratu amaieragatik langabezia egoeran	Daturik ez
Laborari aktiboen hazkundera (1999/2009)	
Enpresa buru, artisau eta merkatari aktiboen hazkundera (1999/2009)	
Kudeatzaile eta lanbide intelektualak aktiboen hazkundera (1999/2009)	1999 urtean ez zegoen mota horretako KSPdun landunik
Tarteko lanbideak aktiboen hazkundera (1999/2009)	
Enpleguak aktiboen hazkundera (1999/2009)	
Langileak aktiboen hazkundera (1999/2009)	
Gazteen iraute tasa (10-19 urte)	
Emakumezko gazteen iraute tasa	
Gazte langabetuak (<25 urte) langabetu guztiekiko	
Gazte langabetuen hazkundera (<25 urte)	2007 urtean ez zegoen langabeturik
Guraso bakarreko (<65 urte) familia nuklearren emakumezko tasa	
Jarduera industrialeko teknologia maila handia	Industria establezimendurik ez dago
Jarduera industrialeko teknologia maila ertain-handia	Industria establezimendurik ez dago
Jarduera industrialeko teknologia maila ertain-txikia	Industria establezimendurik ez dago
Jarduera industrialeko teknologia maila txikia	Industria establezimendurik ez dago
Ustiategi kopurua	
Oinordegabeko 50 urtetik gorako ustiategi-buruak	Sekretu estatistikoa
Lur artifizializazioaren hazkundera (2000/06)	2000 urtean ez zegoen artifizializazio esanguratsurik
Lur artifizializazioaren hazkundera (1990/2000)	
Etxebizitzaren batz besteko prezioa	

12.Herri elkargoko oharrak

	50 eta + urteko langabetuen hazkundera (2007/11)	Gazte langabetuen hazkundera (<25 urte)
2.Garazi-Baigorri herri elkargoa	2007 urtean ez zegoen langabeturik.	

Sustatzailea: Gaindegia



Ipar Euskal Herriko udalerriak, aldagai sozio ekonomikoen arabera 2013

Egileak

Txomin Poveda eta Asier Otxoa de Retana

Ziburu

AURKIBIDEA

1. Demografia
2. Gizarte errealitatea eta bizi baldintzak
3. Jarduera ekonomikoa
4. Lurralde antolamendua eta hirigintza
5. Etxebizitza
6. Azpiegiturak eta zerbitzuen irisgarritasuna
7. Tokiko fiskalitate zuzena
8. Tokiko nortasuna eta joera politikoa
9. Oharrak
10. Eranskinak: Adierazle zerrenda
11. Udalerrri oharrak
12. Herri elkargoko oharrak

1. Demografia

1.1 Biztanleria lurraldean

	1.Ziburu	2.Hego Lapurdiko Hirigunea	3.Kostaldea	4.Iparraldea	5.Euskal Herria
Biztanleria osoa (p. munic.)	6 824	63 014	168 398	289 543	3 127 326

Unit.: Kopuru gordina
INSEE eta INE

	Biztanleriaren hazkundera (p. munic.) 06/09	Biztanleriaren hazkundera (p. munic.) 99/09
1.Ziburu	>-0,1	8,6
2.Hego Lapurdiko Hirigunea	8,4	16,3
3.Kostaldea	4,5	6,3
4.Iparraldea	6,6	10,2
5.Euskal Herria	4,7	7,1

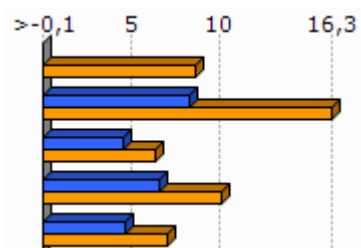

Unit.: %
INSEE eta INE, 2006/2009 eta 1999/2009

	Amatasun indizea (2009)
1.Ziburu	22,4
2.Hego Lapurdiko Hirigunea	22,7
3.Kostaldea	19,2
4.Iparraldea	22,4
5.Euskal Herria	21,9

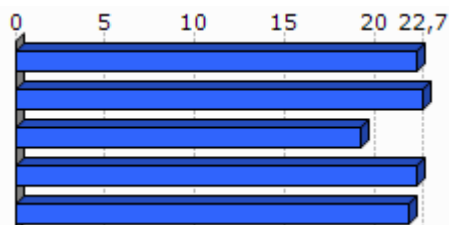

Unit.: %
INSEE eta INE, 2009

	Bizitza proiektuak garatzeko adinekoen iraute eta erakargarritasun tasa (1999/2009)
1.Ziburu	5,3
2.Hego Lapurdiko Hirigunea	17,4
3.Kostaldea	6,8
4.Iparraldea	8,5
5.Euskal Herria	9,5

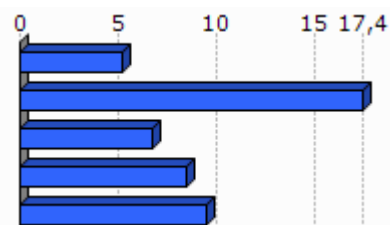

Unit.: %
INSEE eta INE. Ekoizpen propioa., 1999/2009

1.2 Biztanleriaren egitura

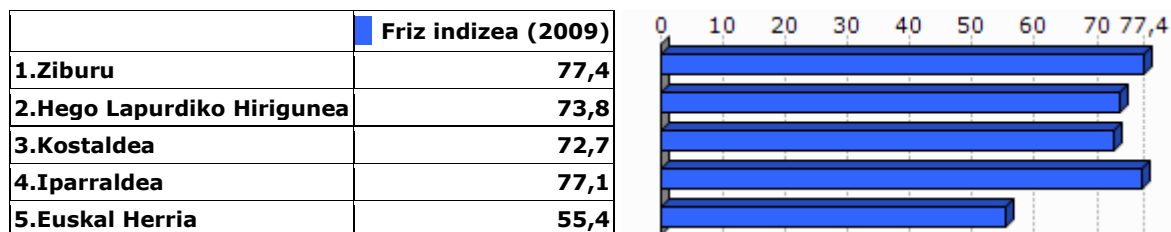

Unit.: %
INSEE eta INE, 2009

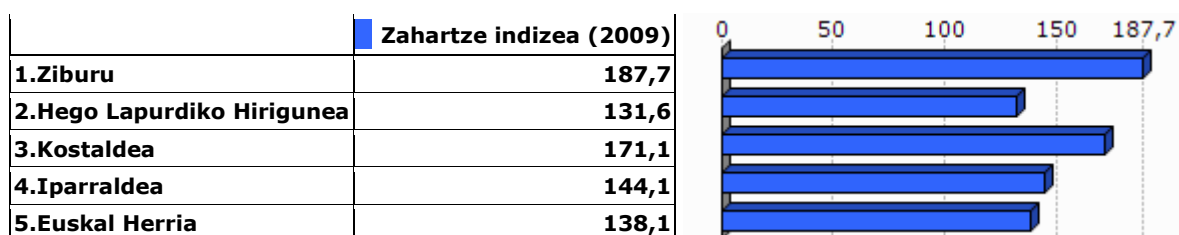

Unit.: %
INSEE eta INE, 2009

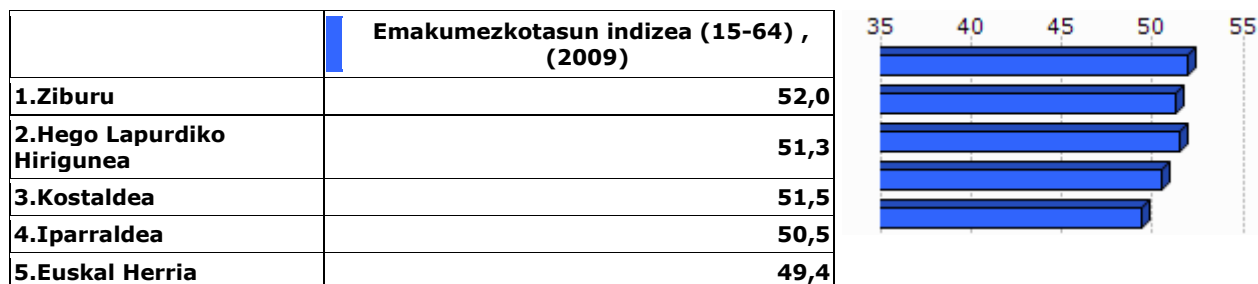

Unit.: %
INSEE eta INE, 2009

2.Gizarte errealitatea eta bizi baldintzak

2.1 Jarduera eta enplegua

	Jarduera tasa (2009)	Emakumezkoen jarduera tasa (2009)
1.Ziburu	71,9	69,4
2.Hego Lapurdiko Hirigunea	72,2	68,9
3.Kostaldea	70,5	67,5
4.Iparraldea	71,7	68,9
5.Euskal Herria	72,9	67,0

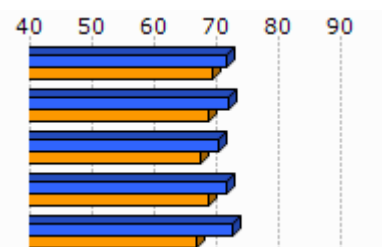

Unit.: %
INSEE eta INE, 2009

	Biztanleria aktiboaren hazkundera (1999/2009)
1.Ziburu	14,2
2.Hego Lapurdiko Hirigunea	21,9
3.Kostaldea	9,1
4.Iparraldea	13,0
5.Euskal Herria	13,8



Unit.: %
INSEE eta INE, 1999/2009

2.2 Langabezia

	1.Ziburu	2.Hego Lapurdiko Hirigunea	3.Kostaldea	4.Iparraldea	5.Euskal Herria
Langabetu kopurua (2011)	350	2 970	8 867	12 479	201 708

Unit.: Kopuru gordina
Pôle emploi eta Espainiako Enplegu eta Gizarte Segurantzza Ministerioa, 2011

	Langabetuen hazkundera (2007/11)
1.Ziburu	30,1
2.Hego Lapurdiko Hirigunea	56,2
3.Kostaldea	40,3
4.Iparraldea	43,9
5.Euskal Herria	92,1

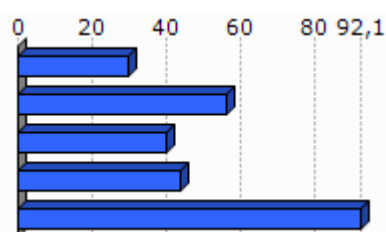

Unit.: %
Pôle emploi eta Espainiako Enplegu eta Gizarte Segurantzza Ministerioa, 2007/2011

	Emakumezko langabetuak, langabetu guztiekiko (2011)
1.Ziburu	53,1
2.Hego Lapurdiko Hirigunea	52,1
3.Kostaldea	48,9
4.Iparraldea	48,8
5.Euskal Herria	50,7

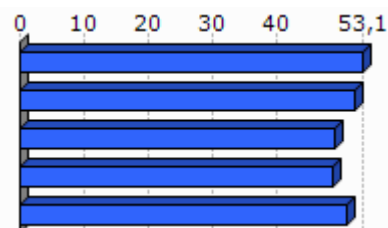

Unit.: %

Pôle emploi eta Espainiako Enplegu eta Gizarte Segurantza Ministerioa, 2011

	50 eta + urteko langabetuak, langabetu guztiekiko (2011)	50 eta + urteko langabetuen hazkundera (2007/11)
1.Ziburu	14,9	23,8
2.Hego Lapurdiko Hirigunea	18,3	104,5
3.Kostaldea	18,6	78,2
4.Iparraldea	18,3	85,8
5.Euskal Herria	38,8	86,1

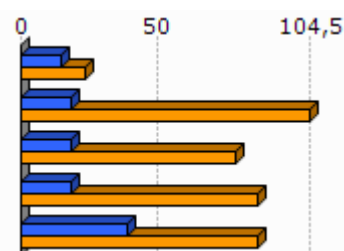

Unit.: %

Pôle emploi eta Espainiako Enplegu eta Gizarte Segurantza Ministerioa, 2007/2011

	Lan-kaleraketagatik langabezia egoeran (2011)	Kontratu amaieragatik langabezia egoeran (2011)
1.Ziburu	23,8	65,4
2.Hego Lapurdiko Hirigunea	23,8	68,8
3.Kostaldea	25,4	65,4
4.Iparraldea	25,2	66,3

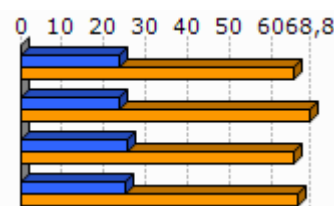

Unit.: %

Pôle emploi, 2011

2.3 Kategoria Sozio-Profesionala eta formazio maila

	Laborari aktiboen presentzia (2009)	Laborari aktiboen hazkundera (1999/2009)
1.Ziburu	0,2	-80,2
2.Hego Lapurdiko Hirigunea	0,8	-41,7
3.Kostaldea	0,3	-11,9
4.Iparraldea	3,2	-23,7

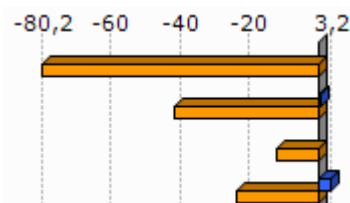

Unit.: %

INSEE, 1999/2009

	Enpresa buru, artisau eta merkatari aktiboaren presentzia (2009)	Enpresa buru, artisau eta merkatari aktiboaren hazkundera (1999/2009)
1. Ziburu	12,2	16,5
2. Hego Lapurdiko Hirigunea	10,8	17,8
3. Kostaldea	8,4	-3,0
4. Iparraldea	8,8	2,8

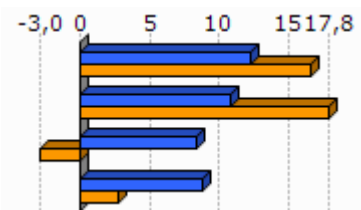

Unit.: %
INSEE, 1999/2009

	Kudeatzaile eta lanbide intelektualak aktiboaren presentzia (2009)	Kudeatzaile eta lanbide intelektualak aktiboaren hazkundera (1999/2009)
1. Ziburu	11,1	23,5
2. Hego Lapurdiko Hirigunea	11,5	46,4
3. Kostaldea	13,4	19,9
4. Iparraldea	11,6	30,0

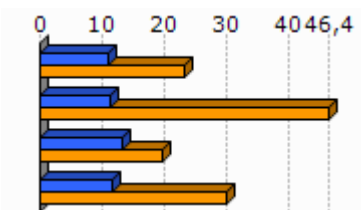

Unit.: %
INSEE, 1999/2009

	Tarteko lanbideak aktiboaren presentzia (2009)	Tarteko lanbideak aktiboaren hazkundera (1999/2009)
1. Ziburu	25,9	35,6
2. Hego Lapurdiko Hirigunea	25,0	44,1
3. Kostaldea	27,0	17,4
4. Iparraldea	25,5	26,2

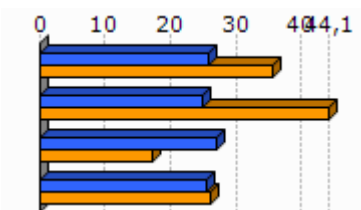

Unit.: %
INSEE, 1999/2009

	Enplegatuak aktiboaren presentzia (2009)	Enplegatuak aktiboaren hazkundera (1999/2009)
1. Ziburu	30,7	-10,9
2. Hego Lapurdiko Hirigunea	32,7	8,6
3. Kostaldea	34,2	-2,7
4. Iparraldea	31,6	1,6

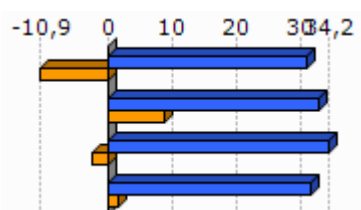

Unit.: %

INSEE, 1999/2009

	Langileak aktiboaren presentzia (2009)	Langileak aktiboaren hazkundera (1999/2009)
1.Ziburu	19,8	-13,3
2.Hego Lapurdiko Hirigunea	21,1	5,2
3.Kostaldea	17,5	-4,7
4.Iparraldea	20,3	-3,4

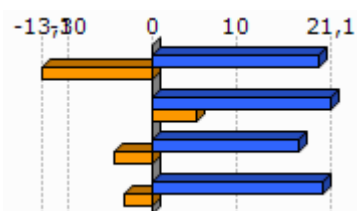
Unit.: %
INSEE, 1999/2009

	Diploma profesionalik gabeko biztanleriaren presentzia (2008)	Teknikalari diploma oinarrikoa duen biztanleriaren presentzia (2008)	Batxilergoa duen biztanleriaren presentzia (2008)	Goi mailako ikasketetako diploma duen biztanleriaren presentzia (2008)
1.Ziburu	37,7	27,1	16,4	18,8
2.Hego Lapurdiko Hirigunea	33,8	26,4	17,2	22,5
3.Kostaldea	31,7	24,8	18,1	25,3
4.Iparraldea	32,7	26,7	17,1	23,6

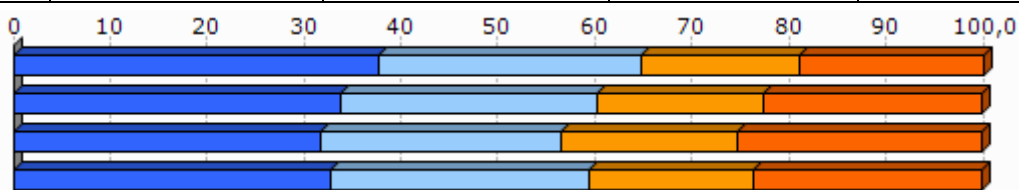
Unit.: %
INSEE, 2008

2.4 Errenta

	1.Ziburu	2.Hego Lapurdiko Hirigunea
Errenta mediana (kontsumo unitateko), (2010)	18 895	19 061
Errentaren bederatzigarren dezila (kontsumo unitateko), (2010)	37 954	37 756
Errentaren lehen dezila (kontsumo unitateko), (2010)	9 019	8 659

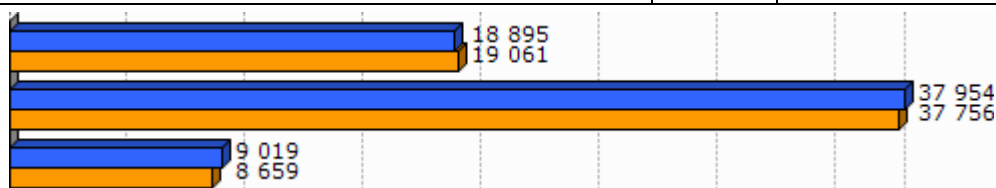
Unit.: €
INSEE, 2010

	Errenta dezilen arteko distantzia (kontsumo unitateko), (2010)
1.Ziburu	4,2
2.Hego Lapurdiko Hirigunea	4,4

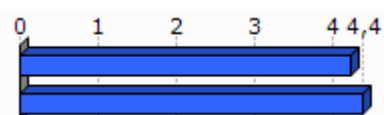

Unit.: Unitate gabekoa
INSEE, 2010

	Lan-sariak guztizko errentan, (2010)	Diru laguntzak guztizko errentan, (2010)	Etekinak guztizko errentan, (2010)	Besteak (gehienbat ondasuneko diru sartzeak) guztizko errentan, (2010)
1.Ziburu	46,9	36,0	6,1	11,0
2.Hego Lapurdiko Hirigunea	54,3	29,6	6,7	9,5

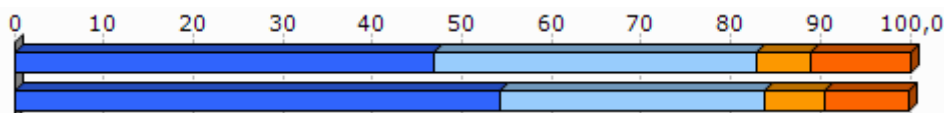

Unit.: %
INSEE, 2010

	Bataz besteko lan-saria orduko (denb. osoko lanaldian), (2009)
1.Ziburu	11,6
2.Hego Lapurdiko Hirigunea	11,7



Unit.: €
INSEE, 2009

	Emakumezkoen lan-saria gizonezkoekiko (denb. osoko lanaldian), (2009)
1.Ziburu	91,4
2.Hego Lapurdiko Hirigunea	90,6

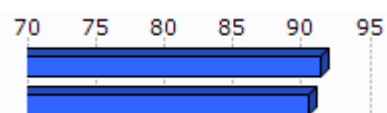

Unit.: %
INSEE, 2009

Egileak: Txomin Poveda eta Asier Otxoa de Retana

	Bataz besteko lan sariaren hazkundera (denb. osoko lanaldian), (2004/09)
1.Ziburu	10,2
2.Hego Lapurdiko Hirigunea	10,3

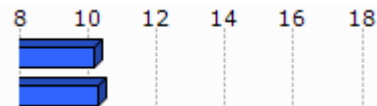

Unit.: %
INSEE, 2004/2009

2.5 Arrisku ekonomikoaren menpeko giza talde nagusiak

Gazteak

	Gazteen iraute tasa, (1999/2009)	Emakumezko gazteen iraute tasa, (1999/2009)
1.Ziburu	-1,9	5,2
2.Hego Lapurdiko Hirigunea	-12,1	-7,9
3.Kostaldea	3,1	5,6
4.Iparraldea	-4,8	-3,8
5.Euskal Herria	15,3	15,5

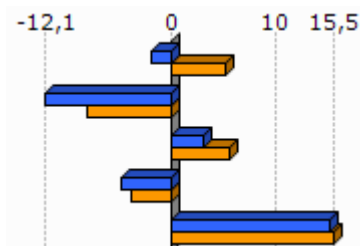

Unit.: %
INSEE eta INE. Ekoizpen propioa., 1999/2009

	Gazte langabetuak (<25 urte) langabetu guztiekiko (2011)	Gazte langabetuen hazkundera (<25 urte) (2007/11)
1.Ziburu	20,0	66,7
2.Hego Lapurdiko Hirigunea	16,3	65,8
3.Kostaldea	15,0	43,8
4.Iparraldea	14,6	45,2
5.Euskal Herria	9,0	102,5

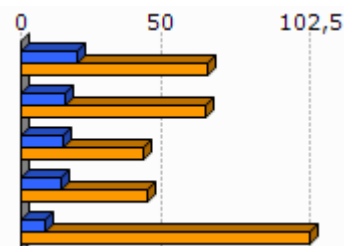

Unit.: %
Pôle emploi eta Espainiako Enplegu eta Gizarte Segurantzza Ministerioa, 2007/2011

	1.Ziburu	2.Hego Lapurdiko Hirigunea
Emakumezko gazteen (18-25) bataz besteko lan-saria orduko (denb. osoko lanaldian), (2009)	8,0	8,2
Gizonezko gazteen (18-25) bataz besteko lan-saria orduko (denb. osoko lanaldian), (2009)	8,7	8,8

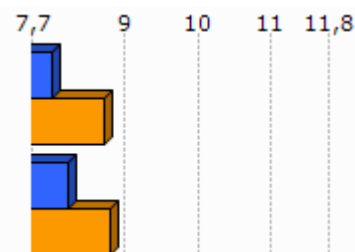

Unit.: €
INSEE, 2009

Adinekoak

	1.Ziburu	2.Hego Lapurdiko Hirigunea	3.Kostaldea	4.Iparraldea
65 urtetik gorako biztanleak etxean bakarrik, (2009)	529	4 011	14 315	19 864
75 urtetik gorako biztanleak etxean bakarrik, (2009)	336	2 584	9 280	12 683

Unit.: Kopuru gordina
INSEE, 2009

	Adineko biztanleen bakartasun maila (>65 urte), (2009)	Zaharren menpekotasun indizea, (2009)
1.Ziburu	29,5	44,4
2.Hego Lapurdiko Hirigunea	30,8	33,4
3.Kostaldea	36,3	37,5
4.Iparraldea	31,4	35,1
5.Euskal Herria		29,7

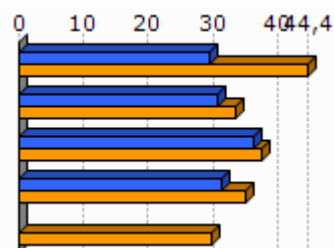

Unit.: %
INSEE eta INE, 2009

Guraso bakarreko familiak

	1.Ziburu	2.Hego Lapurdiko Hirigunea	3.Kostaldea	4.Iparraldea
Guraso bakarreko (<65 urte) familia nuklearrak, (2009)	249	2 204	7 077	9 983

Unit.: Kopuru gordina
INSEE, 2009

	Guraso bakarreko (<65 urte) familia nuklearren proportzioa, (2009)	Guraso bakarreko (<65 urte) familia nuklearren emakumezkotasuna, (2009)
1.Ziburu	12,5	82,5
2.Hego Lapurdiko Hirigunea	12,4	82,3
3.Kostaldea	15,6	84,3
4.Iparraldea	12,5	83,0

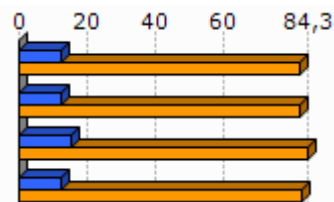

Unit.: %
INSEE, 2009

	1.Ziburu	2.Hego Lapurdiko Hirigunea	3.Kostaldea	4.Iparraldea
Guraso bakarreko haur kopurua (0-24 urte bitartean), (2009)	273	2 497	8 170	11 658

Unit.: Kopuru gordina
INSEE, 2009

	Guraso bakarreko haur kopuruaren proportzioa (0-24 urte bitartean), (2009)
1.Ziburu	22,7
2.Hego Lapurdiko Hirigunea	19,5
3.Kostaldea	25,8
4.Iparraldea	19,8

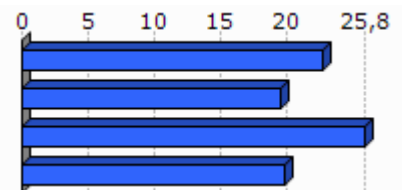

Unit.: %
INSEE, 2009

3. Jarduera ekonomikoa

3.1 Ehun ekonomikoa

	1.Ziburu	2.Hego Lapurdiko Hirigunea	3.Kostaldea	4.Iparraldea	5.Euskal Herria
Establezimendu kopurua (2013-01)	439	4 538	14 581	22 899	243 998

Unit.: Kopuru gordina
SIRENE, DIRAE eta CAMERDATA, 2013-01

	Lehen sektoreko establezimenduen proportzioa (2013-01)	Industria sektoreko establezimenduen proportzioa (2013-01)	Eraikuntza sektoreko establezimenduen proportzioa (2013-01)	Zerbitzuen sektoreko establezimenduen proportzioa (2013-01)
1.Ziburu	5,0	2,7	5,5	86,8
2.Hego Lapurdiko Hirigunea	3,6	5,2	8,6	82,6
3.Kostaldea	0,9	4,6	6,6	87,9
4.Iparraldea	6,3	6,1	8,0	79,6
5.Euskal Herria	3,3	8,3	13,9	74,5

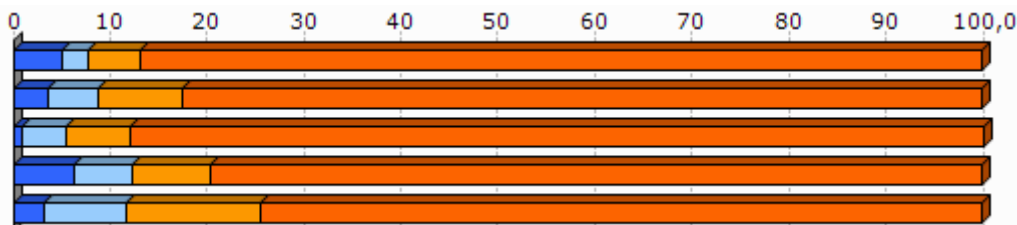

Unit.: %
SIRENE, DIRAE eta CAMERDATA, 2013-01

	Establezimenduen bertakotutze tasa (2013-01)
1.Ziburu	90,9
2.Hego Lapurdiko Hirigunea	89,9
3.Kostaldea	86,6
4.Iparraldea	89,8
5.Euskal Herria	90,6

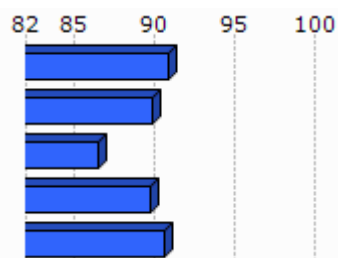

Unit.: %
SIRENE, DIRAE eta CAMERDATA. Ekoizpen propioa., 2013-01

	Jarduera industrialeko teknologia maila handia (2013-01)	Jarduera industrialeko teknologia maila ertain-handia (2013-01)	Jarduera industrialeko teknologia maila ertain-txikia (2013-01)	Jarduera industrialeko teknologia maila txikia (2013-01)
1.Ziburu	0,0	0,0	33,3	66,7
2.Hego Lapurdiko Hirigunea	0,9	7,4	24,4	67,3
3.Kostaldea	1,9	13,1	22,7	62,3
4.Iparraldea	1,8	10,2	24,8	63,2
5.Euskal Herria	1,8	15,6	44,0	38,6

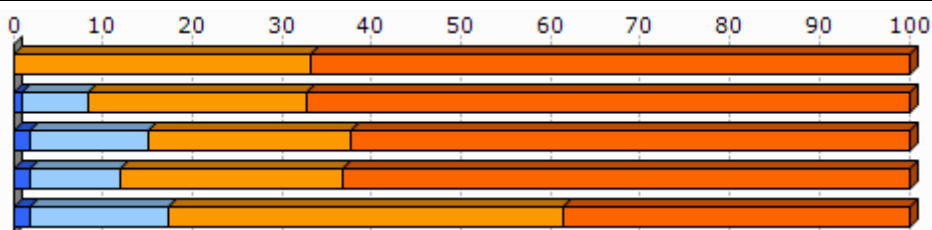

Unit.: %
SIRENE, DIRAE eta CAMERDATA, 2013-01

3.2 Giza lan eskua

	Biztanleria aktiboaren egituraren indizea (2009)	Hurrengo hamarkadan erretiroa hartu behar duen langilegoa (2009)
1.Ziburu	30,9	39,8
2.Hego Lapurdiko Hirigunea	34,4	32,8
3.Kostaldea	31,3	34,6
4.Iparraldea	32,0	33,5
5.Euskal Herria		13,3

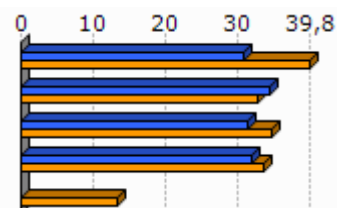

Unit.: %
INSEE eta INE, 2009

	Udalerrian bizi diren landunak, udalerriko lanpostuekiko (2009)	Udalerrian bizi eta lan egiten duten landunak, udalerriko landunekiko (2009)
1.Ziburu	-48,3	24,8
2.Hego Lapurdiko Hirigunea	-16,5	36,6
3.Kostaldea	24,1	42,5
4.Iparraldea	0,3	37,0



Unit.: %
INSEE, 2009

	Tokiko ekonomiara bideratutako enplegua (2009)	Tokiko ekonomiara bideratutako enpleguaren hazkundera (1999/2009)
1.Ziburu	79,9	3,3
2.Hego Lapurdiko Hirigunea	73,7	-3,4
3.Kostaldea	74,1	-1,3
4.Iparraldea	70,2	-2,1

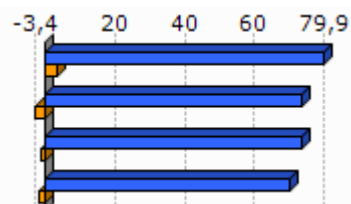

Unit.: %
INSEE, 1999/2009

	Ekintzaitetasun ekonomikoaren tasa (2013-01)
1.Ziburu	85,2
2.Hego Lapurdiko Hirigunea	83,6
3.Kostaldea	81,1
4.Iparraldea	84,0
5.Euskal Herria	84,0

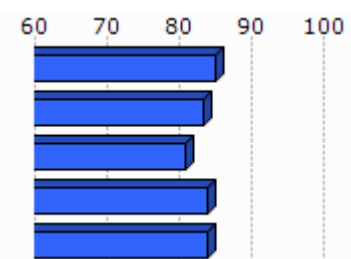

Unit.: %
SIRENE, DIRAE eta CAMERDATA, 2013-01

	Autonomoen tasa (2013-01)
1.Ziburu	16,8
2.Hego Lapurdiko Hirigunea	16,1
3.Kostaldea	16,3
4.Iparraldea	17,7
5.Euskal Herria	19,0

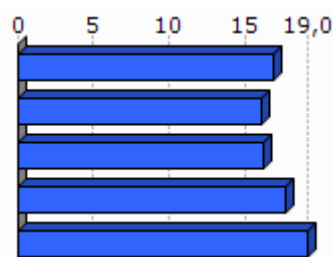

Unit.: %
SIRENE eta Espainiako Enplegu eta Gizarte Segurantzza Ministerioa. Ekoizpen propioa., 2013-01

3.3 Laborantza

	Ustiategi kopurua (2010)	Ustiategiaren hazkundera (2000/10)
1.Ziburu	77	
2.Hego Lapurdiko Hirigunea	371	-323
3.Kostaldea	125	-135
4.Iparraldea	4 453	-1 415
5.Euskal Herria	37 090	-34 609

Unit.: Kopuru gordina
Frantziako Laborantza, Nekazaritzako Elikagaien eta Basoen Ministerioa eta INE, 2000/10

	Ustiatgien hazkundea (2000/10), (Unit.: %)	Bataz besteko produkzio gordina ustiatgiko (2010)
1.Ziburu		
2.Hego Lapurdiko Hirigunea	-50,8	32,3
3.Kostaldea	-67,1	30,1
4.Iparraldea	-25,6	49,7
5.Euskal Herria	-48,3	

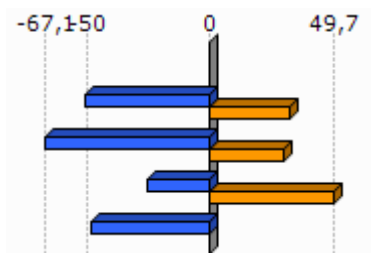

Unit.: K€

Frantziako Laborantza, Nekazaritzako Elikagaien eta Basoen Ministerioa eta INE, 2000/10

Frantziako Laborantza, Nekazaritzako Elikagaien eta Basoen Ministerioa, 2010

	Ustiatgien bataz besteko NAE azalera (2010)	NAE azaleraren hazkundea (2000/10)
1.Ziburu		
2.Hego Lapurdiko Hirigunea	17,8	-22,5
3.Kostaldea	11,3	-48,7
4.Iparraldea	28,1	-9,6
5.Euskal Herria	23,5	-13,7

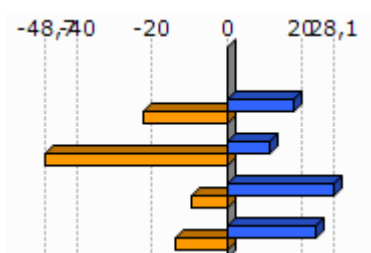

Unit.: Unit.: Ha/ustiatgiko; %

Frantziako Laborantza, Nekazaritzako Elikagaien eta Basoen Ministerioa eta INE, 2000/10

	Oinordegabeko 50 urtetik gorako ustiatgiburuak (2010)
1.Ziburu	
2.Hego Lapurdiko Hirigunea	36,1
3.Kostaldea	43,2
4.Iparraldea	27,9

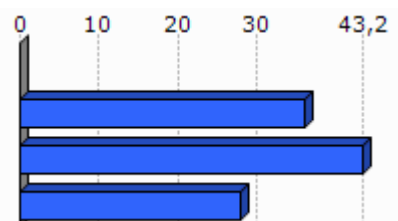

Unit.: %

Frantziako Laborantza, Nekazaritzako Elikagaien eta Basoen Ministerioa, 2010

4. Lurralde antolamendua eta hirigintza

4.1 Lurralde antolamendua

	NATURA2000 eremua (2013-05)	ZNIEFF I eremua (2010)	ZNIEFF II eremua (2010)
1.Ziburu	16,7	7,6	10,9
2.Hego Lapurdiko Hirigunea	27,6	6,0	25,7
3.Kostaldea	17,7	7,3	12,3
4.Iparraldea	23,9	6,0	33,1

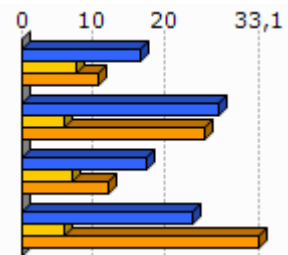

Unit.: %

Frantziako Ekologia, Garapen Iraunkorra eta Energiaren Ministerioa , 2013/05 eta 2010

	Lurraren artifizializazioa (%), 2006
1.Ziburu	51,6
2.Hego Lapurdiko Hirigunea	25,0
3.Kostaldea	54,2
4.Iparraldea	6,6
5.Euskal Herria	2,5

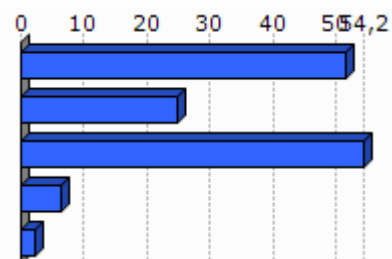

Unit.: %

Corine Land Cover, 2006

	1.Ziburu
Lur artifizializazioaren hazkundera (1990/2000)	0,0
Lur artifizializazioaren hazkundera (2000/06)	6,4

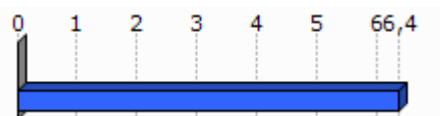

Unit.: %

Corine Land Cover, 1990/2000 eta 2000/2006

	PLHaren presentzia (2011)	Hirigintza arautzeko planen presentzia (2011)	Lurralde Koherentziarako Planen presentzia (SCOT) (2013)
1.Ziburu	EZ	PLU (Egiten ari)	BAI

Unit.: Bai/Ez; presentzia eta tipologia; Bai/Ez

DATAR, 2011

DGALN, 2013

Egileak: Txomin Poveda eta Asier Otxoa de Retana

	2.Hego Lapurdiko Hirigunea	3.Kostaldea	4.Iparraldea
Hirigintza dokumenturik gabeko herriak (%), (2011)	8,3	0,0	35,2
Lurralde Koherentziarako Plana duten herriak (%), (2013)	100,0	100,0	33,3
PLHa duten herriak (%), (2011)	0,0	27,3	6,3

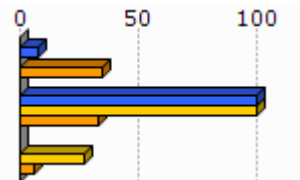

Unit.: %
 DATAR, 2011
 DGALN, 2013

4.2 Hirigintza

	Baimendutako etxebizitza eraikuntzen batz besteko kopurua urtero (2002/07)	Baimendutako etxebizitza eraikuntzen batz besteko kopurua urtero (2008/12)
1.Ziburu	164	48
2.Hego Lapurdiko Hirigunea	927	409
3.Kostaldea	1 852	1 671
4.Iparraldea	3 223	3 071
5.Euskal Herria	33 607	19 397

Unit.: Kopuru gordina
 Frantziako Ekologia, Garapen Iraunkorra eta Energiaren Ministerioa eta Espainiako Sustapen Ministerioa, 2002/07 eta 2008/2012

	Baimendutako etxebizitza eraikuntzen batz besteko azalera urtero (2002/07)	Baimendutako etxebizitza eraikuntzen batz besteko azalera urtero (2008/12)
1.Ziburu	12 405	3 850
2.Hego Lapurdiko Hirigunea	82 663	39 387
3.Kostaldea	147 925	132 378
4.Iparraldea	310 544	275 668
5.Euskal Herria	2 974 544	1 829 868

Unit.: m2
 Frantziako Ekologia, Garapen Iraunkorra eta Energiaren Ministerioa eta Espainiako Sustapen Ministerioa, 2002/07 eta 2008/2012

5. Etxebizitza

	Etxebizitza parkearen hazkundera (1999/2009)	Bigarren etxebizitzaren hazkundera (1999/2009)
1.Ziburu	29,9	52,5
2.Hego Lapurdiko Hirigunea	25,7	31,2
3.Kostaldea	16,1	33,0
4.Iparraldea	19,0	34,3
5.Euskal Herria	15,7	1,4

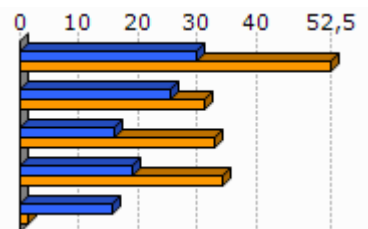

Unit.: %
INSEE eta INE, 1999/2009

	Bigarren etxebizitzaren presentzia (2009)	Etxebizitza hutsen presentzia (2009)
1.Ziburu	39,6	5,0
2.Hego Lapurdiko Hirigunea	33,7	4,2
3.Kostaldea	25,4	3,5
4.Iparraldea	20,8	4,3
5.Euskal Herria	7,2	8,3

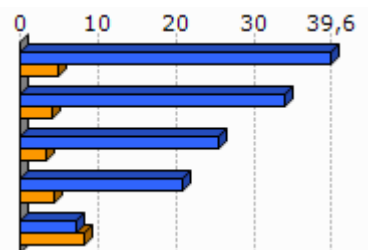

Unit.: %
INSEE eta INE, 2009

	Etxebizitzaren batz besteko prezioa (2013)
1.Ziburu	3 778
2.Hego Lapurdiko Hirigunea	3 343
3.Kostaldea	3 607
4.Iparraldea	2 024
5.Euskal Herria	2 565

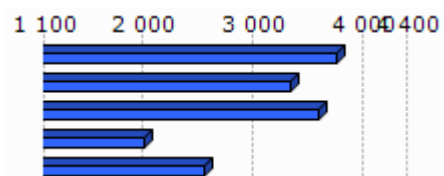

Unit.: €/m²
Ekoizpen propioa, 2013
* Euskal Herria: Zazpi hiriburu eta 25.000 biztanletik gorako udalerrien batz bestekoa.

Egileak: Txomin Poveda eta Asier Otxoa de Retana

	Etxebizitza sozialen tasa (datu ofiziala), (2009)	Etxebizitza sozialen tasa (guztizko etxebizitza parkearekiko), (2009)
1.Ziburu	8,2	6,5
2.Hego Lapurdiko Hirigunea		6,1
3.Kostaldea		8,9
4.Iparraldea		6,8

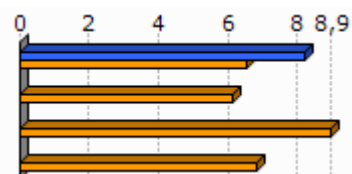

Unit.: %

Lurralde berdintasuna eta etxebizitzaren ministerioa, 2009
Akitaniako DREAL eta INSEE. Ekoizpen propioa., 2009

	Etxebizitza soziala kopuruaren batz besteko hazkundea (2001/07)	Etxebizitza soziala kopuruaren batz besteko hazkundea (2008/10)
1.Ziburu	0,9	23,7
2.Hego Lapurdiko Hirigunea	22,6	103,3
3.Kostaldea	76,6	194,0
4.Iparraldea	108,0	269,0

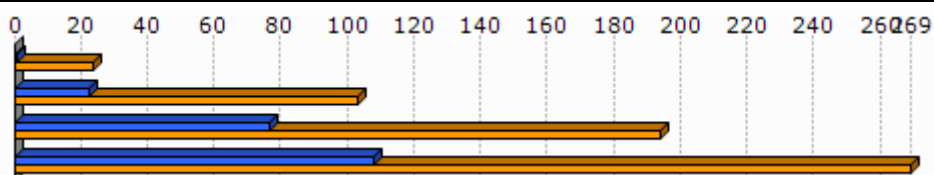
Unit.: urteko batz besteko kopurua
DREAL Aquitaine, 2001/07 eta 2008/2010

6. Azpiegitura eta zerbitzuen irisgarritasuna

	Garraio publikoaren lotura kopurua (2013)
1.Ziburu	1,0
2.Hego Lapurdiko Hirigunea	1,3
3.Kostaldea	3,0
4.Iparraldea	0,7

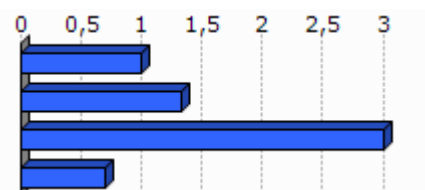

Unit.: Kopuru gordina
Ekoizpen propioa, 2013

	1.Ziburu	2.Hego Lapurdiko Hirigunea	3.Kostaldea	4.Iparraldea	5.Euskal Herria
Osasun zentro azpiegitura gertuenera errepide bidezko distantzia (2012)	0,7	4,1	1,6	9,2	2,7
Ospital gertuenera errepide bidezko distantzia (2012)	0,7	5,9	1,6	9,4	2,2
Txikizkako merkataritza gertuenera errepide bidezko distantzia (2012)	0,0	0,0	0,0	2,5	1,3
Janarizko txikizkako merkataritza gertuenera errepide bidezko distantzia (2012)	0,0	0,0	0,0	2,9	2,4
Finantza bulego gertuenera errepide bidezko distantzia (2012)	0,0	3,3	0,7	7,3	3,7

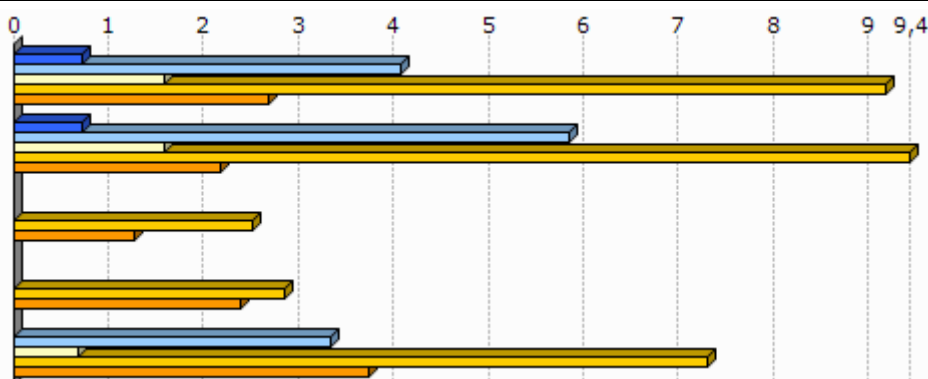

Unit.: Km.

INSEE, Nafarroako Gobernua, EUSTAT, Nafarroako Datu Espazialen Azpiegitura eta Espainiako Sustapen Ministerioa. Ekoizpen propioa., 2012

INSEE, EUSTAT eta Nafarroako Datu Espazialen Azpiegitura. Ekoizpen propioa., 2012

INSEE, EUSTAT, CAMERDATA eta Espainiako Sustapen Ministerioa. Ekoizpen propioa., 2012

INSEE, EUSTAT, CAMERDATA eta Espainiako Sustapen Ministerioa. Ekoizpen propioa., 2012

INSEE, EUSTAT eta CAMERDATA. Ekoizpen propioa., 2012

7.1 Tokiko fiskalitate zuzena

	Etxebizitzetzi ezarritako zerga (TH), (2012)	Eraikitako lurrei ezarritako zerga (TFB), (2012)	Eraiki gabeko lurrei ezarritako zerga (TFNB), (2012)	Enpresei ezarritako zerga (CFE), (2012)
1.Ziburu	11,0	11,0	24,0	
2.Hego Lapurdiko Hirigunea	10,7	9,9	25,7	
3.Kostaldea	15,1	13,1	29,1	
4.Iparraldea	14,0	9,3	32,2	22,3
Hego Lapurdiko Hiriguneko fiskalitate zuzena	8,5		1,2	23,8

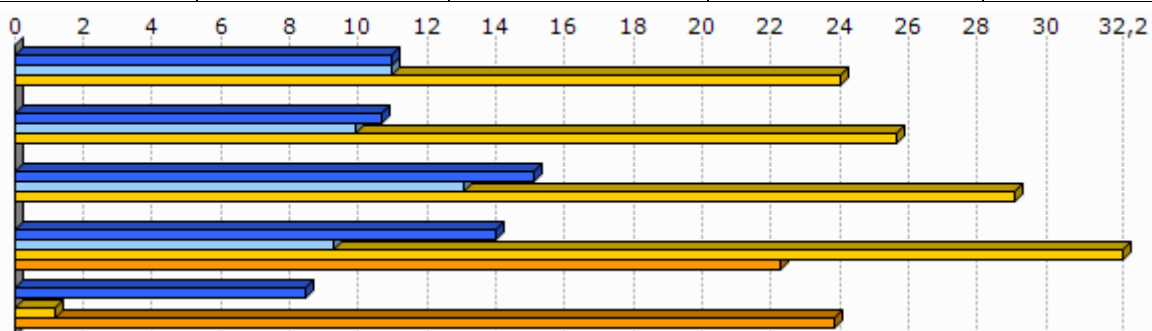

Unit.: %

Kondu publikoen, aurrekontuaren eta estatu erreformaren ministerioa, 2012

	1.Ziburu
Eraiki gabeko lurrei ezarritako zergaren urteko batz besteko hazkundera (TFNB) (2008/12)	2,4
Eraikitako lurrei ezarritako zergaren urteko batz besteko hazkundera (TFB) (2008/12)	2,4
Etxebizitzetzi ezarritako zergaren urteko batz besteko hazkundera (TH) (2008/12)	2,4

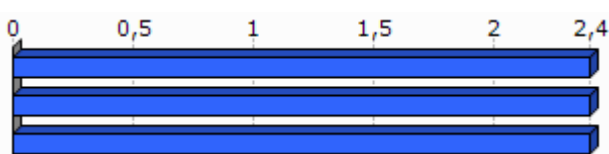

Unit.: %

Kondu publikoen, aurrekontuaren eta estatu erreformaren ministerioa, 2008/12

8. Tokiko nortasuna eta joera politikoa

8.1 Tokiko nortasuna

	Elkarteen dentsitatea (mila biztanleko), (2013)
1.Ziburu	15,2
2.Hego Lapurdiko Hirigunea	1,1
3.Kostaldea	1,4
4.Iparraldea	1,4

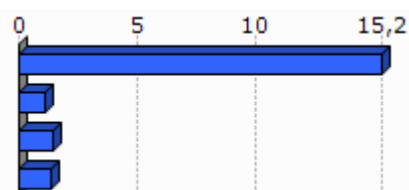

Unit.: ‰

INSEE. Ekoizpen propioa., 2013

	Euskararen ezagutza tasa (2010)	Euskararen erabilera sozialaren tasa (2010)	Euskarazko matrikulazio tasa lehen hezkuntzan (2012)
1.Ziburu	11,0	0,7	37,0
2.Hego Lapurdiko Hirigunea	12,4	1,7	39,1
3.Kostaldea	8,2	0,4	
4.Iparraldea	17,0	4,5	26,1
5.Euskal Herria	29,9	10,4	66,0

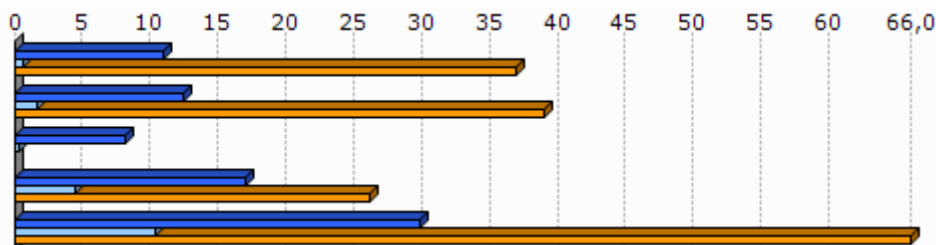

Unit.: ‰

Euskal Herriko Hizkuntza Adierazle Sistema (EAS), INSEE, EUSTAT, INE eta Nafarroako Estatistika Zerbitzua., 2010
Pirinio Atlantikoetako Hezkuntza Nazionalaren Departamentu Zerbitzua, EUSTAT eta Nafarroako Gobernu., 2012

	1.Ziburu	2.Hego Lapurdiko Hirigunea	3.Kostaldea	4.Iparraldea	5.Euskal Herria
Euskarazko Haur Hezkuntza-Lehen Hezkuntza azpiegitura gertuenera errepide bidezko distantzia (2012)	0,7	3,1	2,0	12,2	7,4
Haur Hezkuntza-Lehen Hezkuntza azpiegitura gertuenera errepide bidezko distantzia (2012)	0,0	0,0	0,0	0,9	2,3
Euskarazko bigarren hezkuntzako azpiegitura gertuenera errepide bidezko distantzia (2012)	0,0	8,5	5,2	21,2	19,0

Egileak: Txomin Poveda eta Asier Otxoa de Retana

Bigarren hezkuntzako azpiegitura gertuenera errepide bidezko distantzia (2012)	0,0	4,7	1,9	6,9	1,6
Euskaltegi gertuenera errepide bidezko distantzia (2012)	7,1	5,9	4,5	9,4	9,7

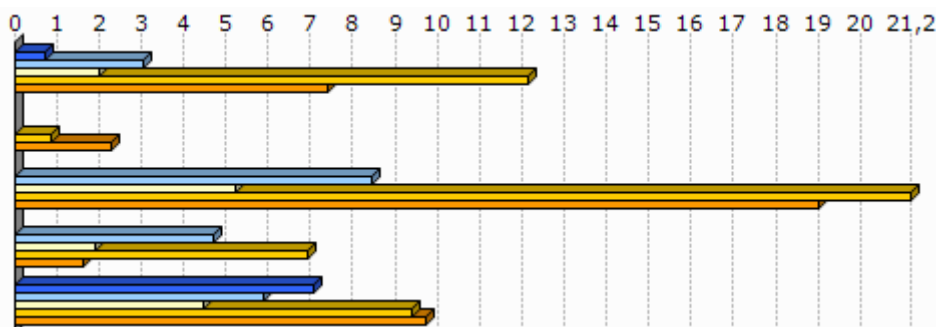

Unit.: Km.

Seaska, INSEE, Nafarroako Gobernua, EUSTAT eta Espainiako Sustapen Ministerioa. Ekoizpen propioa., 2012
 INSEE, Nafarroako Gobernua, EUSTAT, Nafarroako Datu Espazialen Azpiegitura eta Espainiako Sustapen Ministerioa. Ekoizpen propioa., 2012

INSEE, Nafarroako Gobernua, EUSTAT eta Espainiako Sustapen Ministerioa. Ekoizpen propioa., 2012

INSEE, EUSTAT eta Nafarroako Datu Espazialen Azpiegitura. Ekoizpen propioa., 2012

AEK, HABE, IKA eta bilaketa propioa. Ekoizpen propioa., 2012

8.2 Joera politikoa

	2008ko udal hauteskundeetako abstentzio maila
1. Ziburu	29,3
2. Hego Lapurdiko Hirigunea	28,4
3. Kostaldea	38,5
4. Iparraldea	30,7

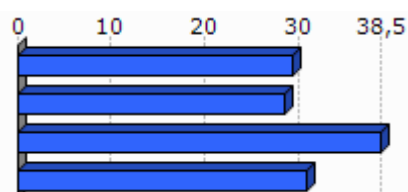

Unit.: %

Frantziako Barne Ministerioa, 2008

	1. Ziburu	2. Hego Lapurdiko Hirigunea	3. Kostaldea	4. Iparraldea
Eskualdeko hauteskundeetako abstentzioaren bilakaera (2004/10)	13,3	27,7	32,4	35,1
Legebiltzarreko hauteskundeetako abstentzioaren bilakaera (2007/12)	2,8	11,0	5,9	6,8
Lehendakaritza hauteskundeetako abstentzioaren bilakaera (2007/12)	17,7	32,8	31,4	31,5
Europar legebiltzarreko hauteskundeetako abstentzioaren bilakaera (2004/09)	18,6	1,2	1,9	-0,2

Egileak: Txomin Poveda eta Asier Otxoa de Retana

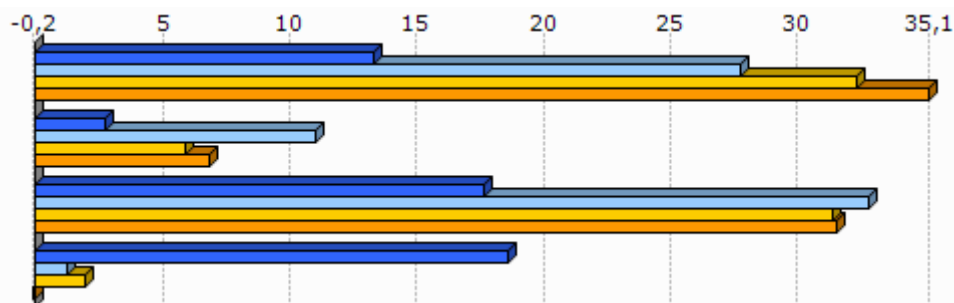

Unit.: %
Frantziako Barne Ministerioa, 2004/12

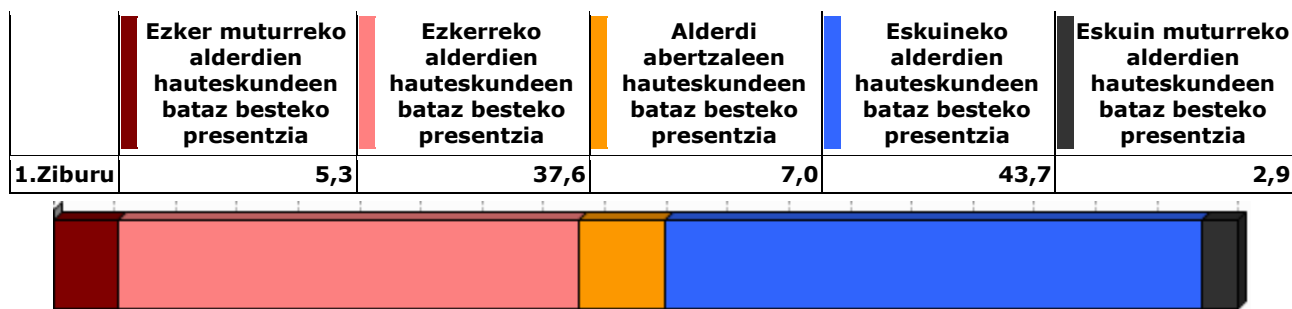

Unit.: %
Frantziako Barne Ministerioa. Ekoizpen propioa., 2008/12

	1.Ziburu
Ezker muturreko alderdien batz besteko hazkundera	50,2
Ezkerreko alderdien batz besteko hazkundera	5,9
Alderdi abertzaleen batz besteko hazkundera	7,2
Eskuineko alderdien batz besteko hazkundera	-16,8
Eskuin muturreko alderdien batz besteko hazkundera	66,8

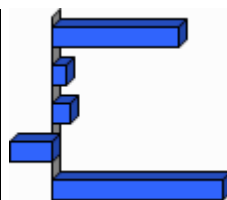

Unit.: %
Frantziako Barne Ministerioa. Ekoizpen propioa., 2001/12

9.0 harrak

GAZTEEN ETA EMAKUMEZKO GAZTEEN IRAUTE TASA

Gazteen iraute tasak eta emakumezko gazteen iraute tasak azken hamarkadako gazte kopuruaren hazkundera neurtzen dute. 1999 urteko 10 eta 19 urte bitarteko (emakumezko) gazteen kopurua 2009 urteko 20 eta 29 urte bitarteko (emakumezko) gazteen kopuruarekin alderatuz ekoizturiko adierazlea da, kasu bietan. Saldo positiboak zein negatiboak (emakumezko) gazteen erakartzea zein ihesa aditzera ematen digute.

LANGABEZIA

Enplegu bulegoetan langabetu gisa (A kategoria, Pôle emploi-ren sailkapenaren arabera) erregistraturiko pertsona kopurua aditzera ematen du.

Enplegua sustatzeko instituzioetan langabetu gisa erregistratzeko bi arrazoi erakusten dira hemen:

- Lan kaleratzeagatik: Arrazoi ezberdinetatik eratorri daitekeen egoera.
- Lan kontratu bukaeragatik: Epe mugatuko kontratu baten amaiera dela medio.

Badira langabetu gisa erregistratua egoteko egoera mota gehiago, hala nola, dimisioak eta lehenengo aldiz lan merkatura gerturatzen direnak, baina ez ditugu txostenean erantsi langabetu kopuru txikiak barnebiltzen baitituzte.

FORMAZIOA

Gizartearen formazioa INSEEren sailkapenean oinarritua dago baina hemen zabalago lantzen da. Ondorioz, 15 urtetik gorako jendetzak lortutako maila altueneko diploma aztertzen da hurrengo taulan ageri den baliokidetzen arabera:

GAINDEGIAko nomenklatura	INSEE ko nomenklatura
Diploma profesionalik gabeko biztanleria (% 15+ urte)	Pas de scolarité Aucun diplôme mais scolarité jusqu'en école primaire ou au collège Aucun diplôme mais scolarité au-delà du collège Certificat d'études primaires
Diploma gorenatzat, teknikari diploma oinarrikoa duen biztanleria (% 15+ urte)	BEPC, brevet élémentaire, brevet des collèges Certificat d'aptitudes professionnelles, brevet de compagnon Brevet d'études professionnelles
Diploma gorenatzat, batxilergoa duen biztanleria (% 15+ urte)	Baccalauréat général, brevet supérieur Bac technologique ou professionnel, brevet professionnel ou de technicien, BEC, BEI, BEH, capacité en droit
Diploma gorenatzat, goi mailako ikasketetako diploma duen biztanleria (% 15+ urte)	Diplôme universitaire de 1er cycle, BTS, DUT, diplôme des professions sociales ou de santé, d'infirmière(ier) Diplôme universitaire de 2ème ou 3ème cycle (y compris médecine, pharmacie, dentaire), diplôme d'ingénieur, d'une grande école, doctorat, etc.

ERRENTA

INSEEk udalerrri mailan errentaren datuak udalerrri handientzat soilik argitaratzen ditu sekretu estatistikoa dela medio. Hori dela eta, maiz ez dago udalerrri mailako daturik tauletan.

Kontsumo Unitatea (KU)

Errentaren inguruko datuak *Kontsumo Unitatearen* (Unité de Consommation-UC) arabera ageri dira.

Kontsumo Unitatea Ekonomi Lankidetzaren eta Garapenerako Erakundeak (ELGE) definitutako koefiziente batzuen arabera etxalde bakoitzean diren pertsonen kontsumoaren ponderazioz sortutako unitatea da. Koefiziente horiek honakoak dira:

- 1: etxaldeko lehen helduarentzat
- 0.5: hamalau urtetik gorako beste pertsonentzat
- 0.3: hamalau urtetik beherako haurrentzat

Errentaren datuak *Kontsumo Unitatearen* arabera ematearen helburua etxaldeen arteko konposizio desorekak neutralizatzea da.

Mediana, dezilak eta errenta dezilen arteko distantzia

Errenta mediana eta errentaren lehen eta bederatzigarren dezila ageri da tauletan. Medianak errentaren arabera tamaina bereko bi multzotan banatzen du populazioa eta dezilek hamar zatitan banatzen dute. Lehen errenta dezilak errenta apalenak aditzera ematen ditu. Errenta dezilen arteko distantziak errenta banaketa desorekatuaren maila neurtzen du.

Errentaren jatorria

Errentaren jatorri posibleak lau dira:

- Lan sariak
- Diru laguntzak: erretiroen diru sartzak, pentsioak...
- Etekinak: horiek dira profesio liberalen diru sartzak
- Besteak (gehienbat ondasuneko diru sartzak): ondasunei esker egindako diru sartzak

ADINEKOAK

- Adinekoen bakartasun maila

Etxean bakarrik bizi den 65 urtetik gorako biztanleria kopurua aditzera ematen du, adin horretako ehun biztanleko.

- Zaharren menpekotasun indizea

65 urtetik gorako biztanleria kopurua aditzera ematen du, hauetaz arduratzeko adinean (15 eta 64 urte bitartean) dagoen ehun biztanleko.

GURASO BAKARREKO FAMILIAK

Familiaren definizioa

- Familia bat: Gutxienez etxalde batean bi pertsonen osatutako nukleo bat da. Honakoak dira aukerak:
 - bikote bat (eta bere haurrak baldin badira)
 - heldu bakar bat bere haurr(ar)ekin
- Familia baten seme/alabak: Pertsona bat familia baten seme edo alaba gisa aintzat hartzeko bikotekide gabe eta etxaldean haur propiorik gabe (baldin baditu) bizi behar da.

Guraso bakarreko familiak

Soilik 65 urte arteko guraso bakarreko familia monoparentalak aintzat hartu ditugu haurren zaintza eta erantzukizunerako zailtasunak izan ditzaketen familia unitateak kuantifikatzeko asmoz. Horrela, guraso bakarreko familietan non zaintza eta erantzukizunak kontrako norabidean izan daitezkeen alboratu ditugu.

JARDUERA EKONOMIKOA

Establezimenduen bertakotze tasa

Establezimenduen bertakotze tasak udalerriko establezimendu guztien artean egoitza nagusia Euskal Herrian dutenen ehunekoa aditzera ematen du.

Tokiko ekonomiara bideratutako enplegua

Ondasun eta zerbitzuen ekoizpenerako maila lokalean aurrera eramaten diren jarduerak dira eta hauen helburua tokiko biztanleen beharrak asetzear datza, izan bertakoa nahiz turista. Guztizko enpleguan tokiko ekonomiara bideratutako enpleguaren ehunekoa adierazten da.

Ekintzailetasun ekonomikoaren tasa

Ekintzailetasun ekonomikoaren tasak udalerriko establezimendu guztien artean egoitza nagusia udalerrian bertan dutenen ehunekoa aditzera ematen du

Biztanleria aktiboaren egituraren indizea

Biztanleria aktiboaren egituraren indizeak 15 eta 39 urte bitarteko ehun biztanle aktiboko 40 eta 64 urte bitarteko biztanle aktibo kopurua esaten digu. Biztanleria aktiboaren egituraren zahartze maila neurtzeko adierazlea da.

TOKIKO FISKALITATE ZUZENA**CFE**

Enpresei doakien zerga *Cotisation Foncière des Entreprises (CFE)* delakoa 2010 urtean ezarritako zerga da.

Herri elkargoen tokiko fiskalitate zuzena

Herri elkargoentzat, bi informazio ezarriak izan dira:

- Lehena, herri elkargoko lurraldean diren udalerrien zergaren bataz bestekoa, herriko etxeak finkatzen duen tasa herri elkargoko testuinguruan ikusteko.
- Bestea, herri elkargoak berak ezartzen duen zerga, informazio gehigarri bezala jarria ageri dena.

HAUTESKUNDEAK**Aintzat harturiko hauteskundeak**

Udalerrri mailako joera politikoaren azterketarako hauteskunde ezberdinetan lehen itzuliko emaitzak baliatuak izan dira. Horretarako, aniztasun politiko zabala erakusten duten hauteskundeak aintzat hartu dira. Hauteskunde mota bakoitzean izandako bilakaeraren neurketarako hauteskunde mota bakoitzeko azken bi deialdiak kontutan hartu dira.

Hona erabiliak izan diren hauteskundeak:

2001eko Udal hauteskunde lehen itzulia	2008ko Udal hauteskunde lehen itzulia
2007ko legebiltzarreko hauteskunde lehen itzulia	2012ko Legebiltzarreko hauteskunde lehen itzulia
2004ko Europar legebiltzarreko hauteskunde lehen itzulia	2009ko Europar legebiltzarreko hauteskunde lehen itzulia

Udalerrriko hauteskunde kasuan, soilik 3.500 biztanletik gorako udalerrien emaitzak kontutan izan dira kopuru horren azpitik diren udalerrietan Frantziako hauteskunde sisteman indarrean den "panachage" delakoak ezinezkoa egiten baitu hautagaiak blokeen sailkapenetan txertatzea.

Alderdien sailkapena

Hauteskundeetan aurkezturiko hautagai zein alderdiak bost bloke handietan sailkatu ditugu joera politikoaren izaera zein honen bilakaera modu sintetikoan laburbiltzeko. Hurrengo taulan bost bloke horietan barnebildutako hautagaitzak zehaztuak dira eta ondoan hauteskunde bakoitzean hauentzat Frantziako Barne Ministerioak darabiltzan nomenklatura ageri da. ECO izen generikoa dutenak talde ezberdinetan banatuak izaten ahal dira hautagaiaren iritzi politikoaren arabera.

KODEA		IZENA	UDAL01	UDAL08	LEGISL07	LEGISL12	EUROP04	EUROP09
Ezker muturra	Ezker antikapitalista / komunista	Liste d'extrême-gauche	LXG	LEXG		EXG	LXG	LEXG
		LCR/FO/NPA			EXG			
		Liste du Parti Communiste			COM		LPC	
		Lutte Ouvrière			EXG			
		Liste du PCF et du Parti de gauche						LCOP
		Parti de Gauche						
Ezkerra	Beste	Eric Pététin				ECO		
	Ekologistak	Liste Europe Ecologie les Verts			VEC	VEC		
		Liste des Verts	LVE				LVE	LVEC
		Patit de la Nacion Occitana			ECO			
	Ezker liberala	Liste du Parti socialiste		LSOC	SOC	SOC	LPS	LSOC
	Ezker zentristak	Parti Radical de Gauche						
Ezkerreko besteak	Liste Union de la Gauche		LUG					
	Liste divers gauche	LDG	LDVG		DVG		LDVG	
Abertzaleak	Abertzaleak	Liste de Gauche	LGA					
		Liste régionaliste (EHBAI, EHA, EAJ-PNB, ...)	LRG	LREG	REG	REG	LRG	LREG
Eskuina	Besteak	Autre liste				AUT		LAUT
		Alliance écologique indépendante				ECO		
		MHAN			ECO			
		Liste Divers	LDV				LDV	
	Zentrista kontserbadorea	Liste Chasse-Pêche-Nature et Traditions			CPNT		LCP	
	Eskuineko zentristak	Liste centre-MoDem		LCMD	UDFD			LCMD
		Liste le centre pour la france				CEN		
		Liste UDF					LUDF	
	Eskuineko besteak	Liste divers droite	LDD	LDVD	DIV	DVD	LDD	LDVD
		Liste de droite	LDR					
Zentristak eta eskuin liberala	Parti Radical Valoisien				PRV			
	Liste Majorité-Centristes		LMC					
	Majorité-Nouveau Centre							
Eskuin liberala	Liste de la majorité présidentielle (UMP)		LMAJ	UMP	UMP	LUMP	LMAJ	
Eskuin muturra	Eskuin muturra	Liste du Front national			FN	FN	LFN	LFN
		Liste d'extrême-droite					LXD	LEXD

Hauteskunde emaitzen kalkulua

Bloke bakoitzeko bozka kopurua zenbatua izan da hauteskunde guztietan eta bakoitzaren pisua ehunekotan kalkulatu da (gutzizko bozkekiko). Hortik bi operazio egin dira:

- Bloke bakoitzak hauteskunde mota bakoitzeko azken hauteskundeetan izandako bozka ehunekoen batz bestekoa. Hauteskunde horiek honakoak dira: 2008 urteko udal hauteskundeak, 2012 urteko Frantziako Legebiltzarreko hauteskundeak eta 2009 urteko Europar Legebiltzarreko hauteskundeak.

- Bestalde, bloke bakoitzak aurreko hauteskunde mota bakoitzeko izandako presentziaren hazkundera kalkulatu izan da. Azkenik, hazkundera horien batz bestekoa kalkulatu izan da.

10.E ranskina: Adierazle zerrenda

Biztanleria osoa (p. munic.)
Biztanleriaren hazkundera (p. munic.) 2006/09
Biztanleriaren hazkundera (p. munic.) 1999/2009
Amatasun indizea
Bizitza proiektuak garatzeko adinekoren iraute eta erakargarritasun tasa
Friz indizea
Zahartze indizea
Emakumezkoen indizea (15-64)
Jarduera tasa
Emakumezkoen jardueraren tasa
Biztanleria aktiboaren hazkundera (1999/2009)
Langabetu kopurua
Langabetuen hazkundera (2007/11)
Emakumezko langabetuak, langabetu guztiekiko
50 eta + urteko langabetuak, langabetu guztiekiko
50 eta + urteko langabetuen hazkundera (2007/11)
Lan-kaleraketarik langabezia egoeran
Kontratu amaierarik langabezia egoeran
Laborari aktiboaren presentzia
Laborari aktiboaren hazkundera (1999/2009)
Enpresa buru, artisau eta merkatari aktiboaren presentzia
Enpresa buru, artisau eta merkatari aktiboaren hazkundera (1999/2009)
Kudeatzaile eta lanbide intelektualek aktiboaren presentzia
Kudeatzaile eta lanbide intelektualek aktiboaren hazkundera (1999/2009)
Tarteko lanbideak aktiboaren presentzia
Tarteko lanbideak aktiboaren hazkundera (1999/2009)
Enplegatuek aktiboaren presentzia
Enplegatuek aktiboaren hazkundera (1999/2009)
Langileak aktiboaren presentzia
Langileak aktiboaren hazkundera (1999/2009)
Diploma profesionalik gabeko biztanleriaren presentzia
Teknikalari diploma oinarrikoa duen biztanleriaren presentzia
Batxilergoa duen biztanleriaren presentzia
Goi mailako ikasketetako diploma duen biztanleriaren presentzia
Errenta mediana (kontsumo unitateko)
Errentaren lehen dezila (kontsumo unitateko)
Errentaren bederatzigarren dezila (kontsumo unitateko)
Errenta dezilen arteko distantzia (kontsumo unitateko)
Lan-sariak guztizko errentan
Diru laguntzak guztizko errentan
Etekinak guztizko errentan
Besteak (gehienbat ondasuneko diru sartzak) guztizko errentan
Bataz besteko lan-saria orduko (denb. osoko lanaldian)
Emakumezkoen lan-saria gizonenakiko (denb. osoko lanaldian)
Bataz besteko lan sariaren hazkundera (denb. osoko lanaldian)
Gazteen iraute tasa
Emakumezko gazteen iraute tasa
Gazte langabetuak (<25 urte) langabetu guztiekiko
Gazte langabetuen hazkundera (<25 urte)
Gizonezko gazteen (18-25) bataz besteko lan-saria orduko (denb. osoko lanaldian)

Emakumezko gazteen (18-25) batz besteko lan-saria orduko (denb. osoko lanaldian)
65 urtetik gorako biztanleak etxean bakarrik
75 urtetik gorako biztanleak etxean bakarrik
Adineko biztanleen bakartasun maila (>65 urte)
Zaharren menpekotasun indizea
Guraso bakarreko (<65 urte) familia nuklearrak
Guraso bakarreko (<65 urte) familia nuklearren proportzioa
Guraso bakarreko (<65 urte) familia nuklearren emakumezkotasuna
Guraso bakarreko haur kopurua (0-24 urte bitartean)
Guraso bakarreko haur kopuruaren proportzioa (0-24 urte bitartean)
Establezimendu kopurua
Lehen sektoreko establezimenduen proportzioa
Industria sektoreko establezimenduen proportzioa
Eraikuntza sektoreko establezimenduen proportzioa
Zerbitzuen sektoreko establezimenduen proportzioa
Establezimenduen bertakotutze tasa
Jarduera industrialeko teknologia maila handia
Jarduera industrialeko teknologia maila ertain-handia
Jarduera industrialeko teknologia maila ertain-txikia
Jarduera industrialeko teknologia maila txikia
Biztanleria aktiboaren egituraren indizea
Hurrengo hamarkadan erretiroa hartu behar duen langilegoa
Udalerrian bizi diren landunak, udalerriko lanpostuekiko
Udalerrian bizi eta lan egiten duten landunak, udalerriko landunekiko
Tokiko ekonomiara bideratutako enplegua
Tokiko ekonomiara bideratutako enpleguaren hazkundea (1999/2009)
Ekintzailetasun ekonomikoaren tasa
Autonomoen tasa
Ustiategi kopurua
Ustiategi hazkunde gordina (2000/10)
Ustiategi hazkundea (2000/10)
Ustiategi batz besteko NAE azalera
NAE azaleraren hazkundea (2000/10)
Batz besteko produkzio gordina ustiategiko
Oinordegabeko 50 urtetik gorako ustiategi-buruak
NATURA 2000 eremua
ZNIEFF I eremua
ZNIEFF II eremua
Lurraren artifizializazioa
Lur artifizializazioaren hazkundea (2000/06)
Lur artifizializazioaren hazkundea (1990/2000)
PLHaren presentzia
PLHa duten herriak (%)
Hirigintza arautzeko planen presentzia
Hirigintza dokumenturik gabeko herriak (%)
Lurralde Koherentziarako Planen presentzia (SCOT)
Lurralde Koherentziarako Plana duten herriak (%)
Baimendutako etxebizitza eraikuntzen batz besteko kopurua urtero (2002/07)
Baimendutako etxebizitza eraikuntzen batz besteko kopurua urtero (2008/12)
Baimendutako etxebizitza eraikuntzen batz besteko azalera urtero (2002/07)
Baimendutako etxebizitza eraikuntzen batz besteko azalera urtero (2008/12)
Etxebizitza parkearen hazkundea (1999/2009)
Bigarren etxebizitzaren hazkundea (1999/2009)
Bigarren etxebizitzaren presentzia

Etxebizitza hutsen presentzia
Etxebizitzen batz besteko prezioa
Etxebizitza sozialen tasa (datu ofiziala)
Etxebizitza sozialen tasa (gutzizko etxebizitza parkearekiko)
Etxebizitza soziala kopuruaren batz besteko hazkundea (2001/07)
Etxebizitza soziala kopuruaren batz besteko hazkundea (2008/10)
Garraio publikoaren lotura kopurua
Osasun zentro azpiegitura gertuenera errepide bidezko distantzia
Ospital gertuenera errepide bidezko distantzia
Txikizkako merkataritza gertuenera errepide bidezko distantzia
Janarizko txikizkako merkataritza gertuenera errepide bidezko distantzia
Finantza bulego gertuenera errepide bidezko distantzia
Etxebizitzei ezarritako zerga (TH)
Etxebizitzei ezarritako zergaren urteko batz besteko hazkundea (TH) (2008/12)
Eraikitako lurri ezarritako zerga (TFB)
Eraikitako lurri ezarritako zergaren urteko batz besteko hazkundea (TFB) (2008/12)
Eraiki gabeko lurri ezarritako zerga (TFNB)
Eraiki gabeko lurri ezarritako zergaren urteko batz besteko hazkundea (TFNB) (2008/12)
Enpresei ezarritako zerga (CFE)
Elkarteen dentsitatea (mila biztanleko)
Euskararen ezagutza tasa
Euskararen erabilera sozialaren tasa
Euskarazko matrikulazio tasa lehen hezkuntzan
Euskarazko Haur Hezkuntza-Lehen Hezkuntza azpiegitura gertuenera errepide bidezko distantzia
Haur Hezkuntza-Lehen Hezkuntza azpiegitura gertuenera errepide bidezko distantzia
Euskarazko bigarren hezkuntzako azpiegitura gertuenera errepide bidezko distantzia
Bigarren hezkuntzako azpiegitura gertuenera errepide bidezko distantzia
Euskaltegi gertuenera errepide bidezko distantzia
2008ko udal hauteskundeetako abstentzio maila
Eskualdeko hauteskundeetako abstentzioaren bilakaera (2004/10)
Legebiltzarreko hauteskundeetako abstentzioaren bilakaera (2007/12)
Lehendakaritza hauteskundeetako abstentzioaren bilakaera (2007/12)
Europar legebiltzarreko hauteskundeetako abstentzioaren bilakaera (2004/09)
Ezker muturreko alderdien hauteskundeen batz besteko presentzia
Ezkerreko alderdien hauteskundeen batz besteko presentzia
Alderdi abertzaleen hauteskundeen batz besteko presentzia
Eskuineko alderdien hauteskundeen batz besteko presentzia
Eskuin muturreko alderdien hauteskundeen batz besteko presentzia
Ezker muturreko alderdien batz besteko hazkundea
Ezkerreko alderdien batz besteko hazkundea
Alderdi abertzaleen batz besteko hazkundea
Eskuineko alderdien batz besteko hazkundea
Eskuin muturreko alderdien batz besteko hazkundea

11.U dalerriko oharrak

	1.Ziburu
Langabetuen hazkundera (2007/11)	
Emakumezko langabetuak, langabetu guztiekiko	
50 eta + urteko langabetuak, langabetu guztiekiko	
50 eta + urteko langabetuen hazkundera (2007/11)	
Lan-kaleraketagatik langabezia egoeran	
Kontratu amaieragatik langabezia egoeran	
Laborari aktiboen hazkundera (1999/2009)	
Enpresa buru, artisau eta merkataritza aktiboen hazkundera (1999/2009)	
Kudeatzaile eta lanbide intelektualek aktiboen hazkundera (1999/2009)	
Tarteko lanbideak aktiboen hazkundera (1999/2009)	
Enplegatutako aktiboen hazkundera (1999/2009)	
Langileak aktiboen hazkundera (1999/2009)	
Gazteen iraute tasa (10-19 urte)	
Emakumezko gazteen iraute tasa	
Gazte langabetuak (<25 urte) langabetu guztiekiko	
Gazte langabetuen hazkundera (<25 urte)	
Guraso bakarreko (<65 urte) familia nuklearren emakumezotasuna	
Jarduera industrialeko teknologia maila handia	
Jarduera industrialeko teknologia maila ertain-handia	
Jarduera industrialeko teknologia maila ertain-txikia	
Jarduera industrialeko teknologia maila txikia	
Ustiategi kopurua	Sekretu estatistikoa
Oinordegabeko 50 urtetik gorako ustiategi-buruak	Sekretu estatistikoa
Lur artifizializazioaren hazkundera (2000/06)	
Lur artifizializazioaren hazkundera (1990/2000)	
Etxebizitzaren batz besteko prezioa	

12.Herri elkargoko oharak

	50 eta + urteko langabetuen hazkundera (2007/11)	Gazte langabetuen hazkundera (<25 urte)
2.Hego Lapurdiko Hirigunea		

Sustatzailea: GAINDEGIA



Ipar Euskal Herriko udalerrriak, aldagai sozio ekonomikoen arabera 2013

Egileak

Txomin Poveda eta Asier Otxoa de Retana

ZURAIDE

AURKIBIDEA

1. Demografia
2. Gizarte errealitatea eta bizi baldintzak
3. Jarduera ekonomikoa
4. Lurralde antolamendua eta hirigintza
5. Etxebizitza
6. Azpiegiturak eta zerbitzuen irisgarritasuna
7. Tokiko fiskalitate zuzena
8. Tokiko nortasuna eta joera politikoa
9. Oharrak
10. Eranskinak: Adierazle zerrenda
11. Udalerrri oharrak
12. Herri elkargoko oharrak

1. Demografia

1.1 Biztanleria lurraldean

	1.Zuraide	2.Errobi herri elkargoa	3.Bitarteko Zonaldea	4.Iparraldea	5.Euskal Herria
Biztanleria osoa (p. munic.)	1 247	27 572	79 613	289 543	3 127 326

Unit.: Kopuru gordina
INSEE eta INE

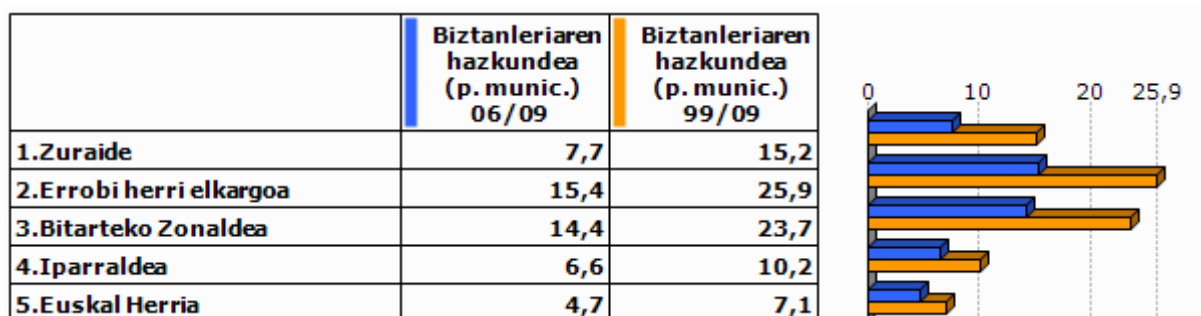

Unit.: %
INSEE eta INE, 2006/2009 eta 1999/2009

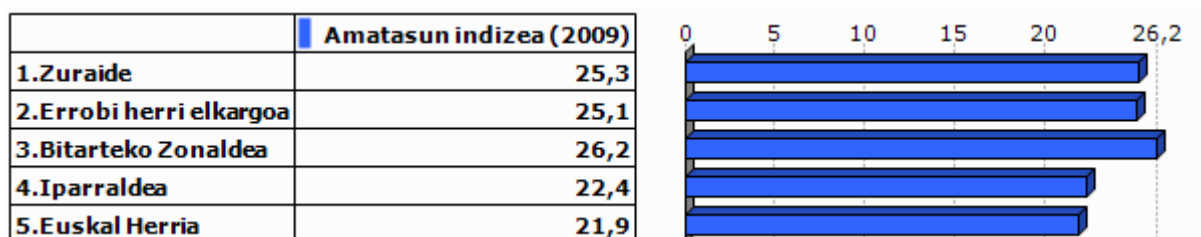

Unit.: %
INSEE eta INE, 2009

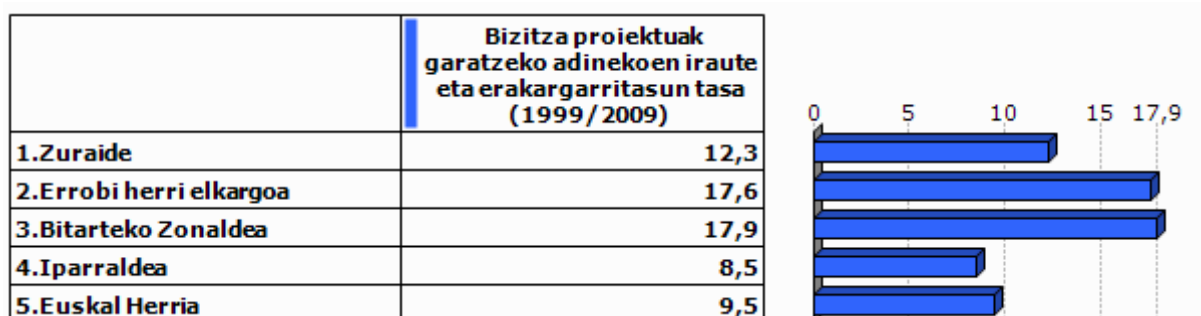

Unit.: %
INSEE eta INE. Ekoizpen propioa., 1999/2009

1.2 Biztanleriaren egitura

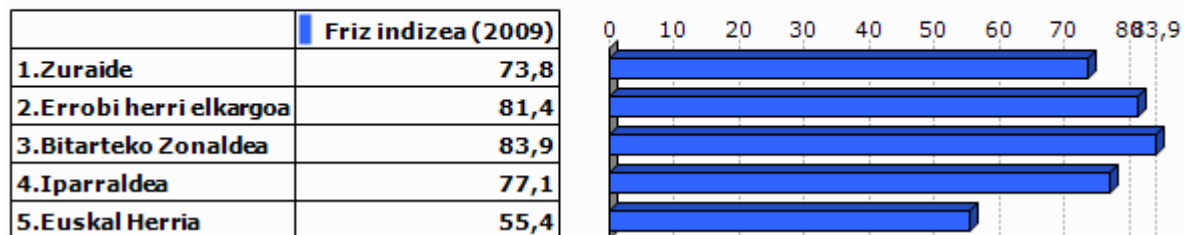

Unit.: %
INSEE eta INE, 2009

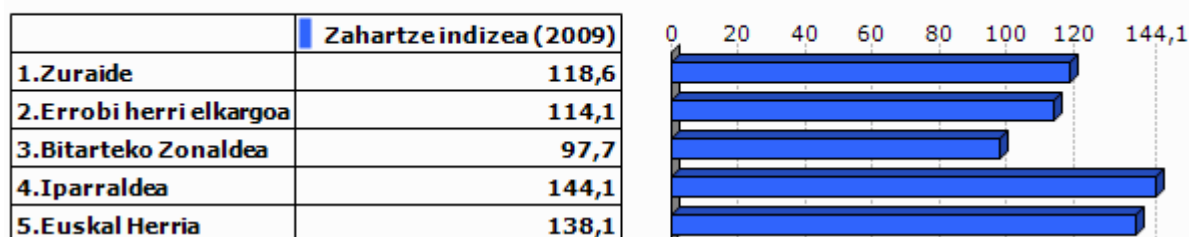

Unit.: %
INSEE eta INE, 2009

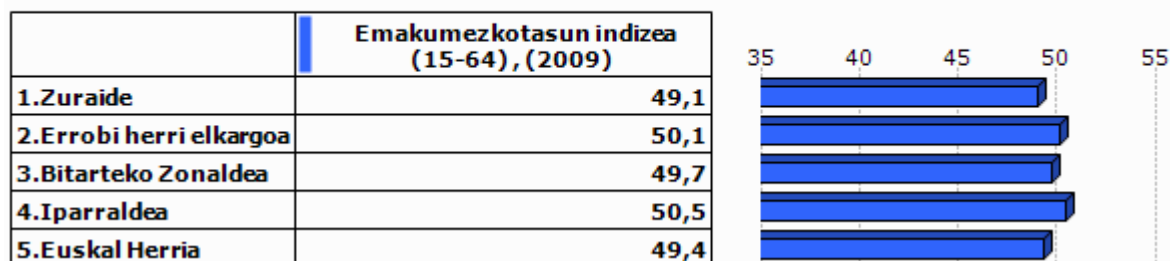

Unit.: %
INSEE eta INE, 2009

2.Gizarte errealitatea eta bizi baldintzak

2.1 Jarduera eta enplegua

	Jarduera tasa (2009)	Emakumezkoen jarduera tasa (2009)
1.Zuraide	77,8	72,5
2.Errobi herri elkargoa	72,8	70,3
3.Bitarteko Zonaldea	73,7	71,1
4.Iparraldea	71,7	68,9
5.Euskal Herria	72,9	67,0

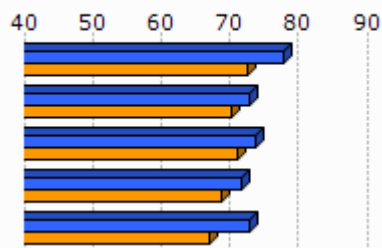

Unit.: %
INSEE eta INE, 2009

	Biztanleria aktiboaren hazkundera (1999/2009)
1.Zuraide	22,4
2.Errobi herri elkargoa	25,4
3.Bitarteko Zonaldea	26,3
4.Iparraldea	13,0
5.Euskal Herria	13,8

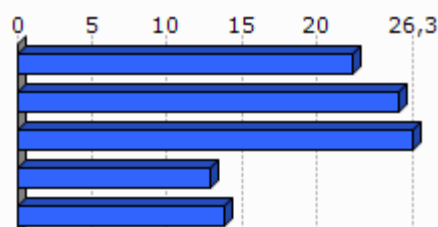

Unit.: %
INSEE eta INE, 1999/2009

2.2 Langabezia

	1.Zuraide	2.Errobi herri elkargoa	3.Bitarteko Zonaldea	4.Iparraldea	5.Euskal Herria
Langabetu kopurua (2011)	41	921	2 720	12 479	201 708

Unit.: Kopuru gordina
Pôle emploi eta Espainiako Enplegu eta Gizarte Segurantza Ministerioa, 2011

	Langabetuen hazkundera (2007/11)
1.Zuraide	95,2
2.Errobi herri elkargoa	43,9
3.Bitarteko Zonaldea	50,9
4.Iparraldea	43,9
5.Euskal Herria	92,1

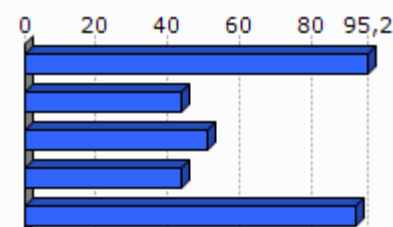

Unit.: %
Pôle emploi eta Espainiako Enplegu eta Gizarte Segurantza Ministerioa, 2007/2011

	Emakumezko langabetuak, langabetu guztiekiko (2011)
1.Zuraide	53,7
2.Errobi herri elkargoa	53,0
3.Bitarteko Zonaldea	53,9
4.Iparraldea	48,8
5.Euskal Herria	50,7

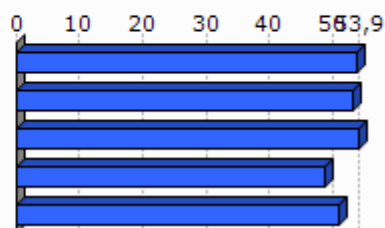

Unit.: %

Pöle emloi eta Espainiako Enplegu eta Gizarte Segurantzza Ministerioa, 2011

	50 eta + urteko langabetuak, langabetu guztiekiko (2011)	50 eta + urteko langabetuen hazkundera (2007/11)
1.Zuraide	19,5	60,0
2.Errobi herri elkargoa	18,2	90,9
3.Bitarteko Zonaldea	20,4	110,6
4.Iparraldea	18,3	85,8
5.Euskal Herria	38,8	86,1

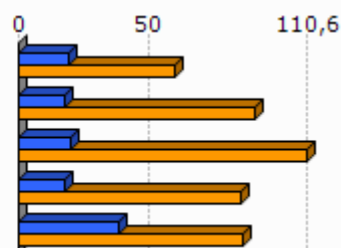

Unit.: %

Pöle emloi eta Espainiako Enplegu eta Gizarte Segurantzza Ministerioa, 2007/2011

	Lan-kalera ketagatik langabezia egoeran (2011)	Kontratu amaieragatik langabezia egoeran (2011)
1.Zuraide	32,0	68,0
2.Errobi herri elkargoa	27,3	64,3
3.Bitarteko Zonaldea	28,2	63,9
4.Iparraldea	25,2	66,3

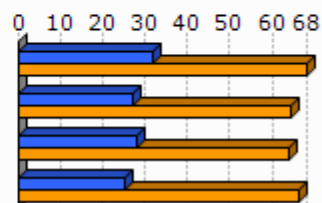

Unit.: %

Pöle emloi, 2011

2.3 Kategoria Sozio-Profesionala eta formazio maila

	Laborari aktiboen presentzia (2009)	Laborari aktiboen hazkundera (1999/2009)
1.Zuraide	1,9	-65,3
2.Errobi herri elkargoa	2,5	10,5
3.Bitarteko Zonaldea	2,5	-25,0
4.Iparraldea	3,2	-23,7

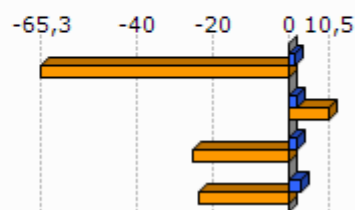

Unit.: %
INSEE, 1999/2009

	Enpresa buru, artisau eta merkatari aktiboen presentzia (2009)	Enpresa buru, artisau eta merkatari aktiboen hazkundera (1999/2009)
1.Zuraide	19,7	118,7
2.Errobi herri elkargoa	10,6	11,2
3.Bitarteko Zonaldea	9,4	12,8
4.Iparraldea	8,8	2,8

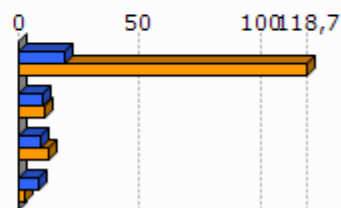

Unit.: %
INSEE, 1999/2009

	Kudeatzaile eta lanbide intelektualak aktiboen presentzia (2009)	Kudeatzaile eta lanbide intelektualak aktiboen hazkundera (1999/2009)
1.Zuraide	6,6	21,5
2.Errobi herri elkargoa	12,7	41,8
3.Bitarteko Zonaldea	11,1	56,8
4.Iparraldea	11,6	30,0

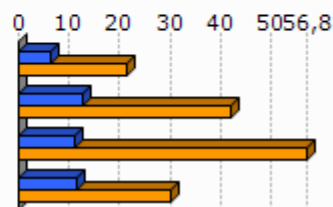

Unit.: %
INSEE, 1999/2009

	Tarteko lanbideak aktiboen presentzia (2009)	Tarteko lanbideak aktiboen hazkundera (1999/2009)
1.Zuraide	26,2	71,5
2.Errobi herri elkargoa	28,0	38,6
3.Bitarteko Zonaldea	26,4	47,6
4.Iparraldea	25,5	26,2

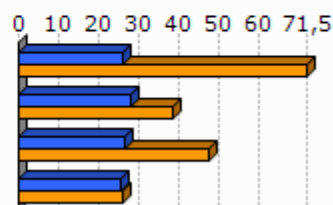

Unit.: %
INSEE, 1999/2009

	Enplegatuak aktiboen presentzia (2009)	Enplegatuak aktiboen hazkundera (1999/2009)
1.Zuraide	25,3	0,4
2.Errobi herri elkargoa	33,3	10,7
3.Bitarteko Zonaldea	30,4	13,7
4.Iparraldea	31,6	1,6

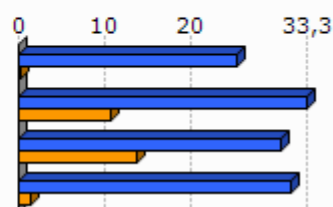

Unit.: %
INSEE, 1999/2009

	Langileak aktiboen presentzia (2009)	Langileak aktiboen hazkundera (1999/2009)
1.Zuraide	20,4	-18,9
2.Errobi herri elkargoa	19,8	0,6
3.Bitarteko Zonaldea	22,3	1,4
4.Iparraldea	20,3	-3,4

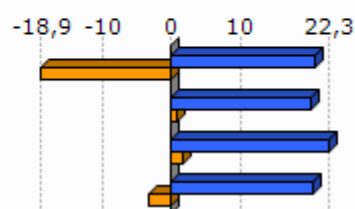

Unit.: %
INSEE, 1999/2009

	Diploma profesionalik gabeko biztanleriaren presentzia (2008)	Teknikalari diploma oinarrikoa duen biztanleriaren presentzia (2008)	Batxilergoa duen biztanleriaren presentzia (2008)	Goi mailako ikasketetako diploma duen biztanleriaren presentzia (2008)
1.Zuraide	34,3	29,1	16,0	20,6
2.Errobi herri elkargoa	29,9	28,6	15,9	25,6
3.Bitarteko Zonaldea	30,0	30,0	16,2	23,9
4.Iparraldea	32,7	26,7	17,1	23,6

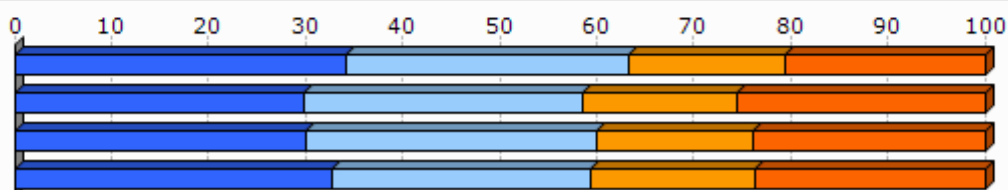

Unit.: %
INSEE, 2008

2.4 Errenta

	1.Zuraide	2.Errobi herri elkargoa
Errenta mediana (kontsumo unitateko), (2010)	20 340	20 357
Errentaren bederatzigarren dezila (kontsumo unitateko), (2010)		38 705
Errentaren lehen dezila (kontsumo unitateko), (2010)		10 139

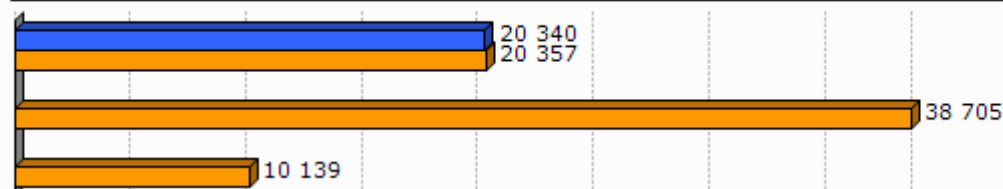

Unit.: €
INSEE, 2010

	Errenta dezilen arteko distantzia (kontsumo unitateko), (2010)
1.Zuraide	
2.Errobi herri elkargoa	3,8

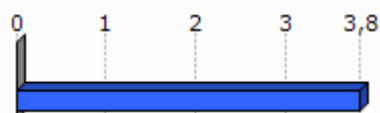

Unit.: Unitate gabekoa
INSEE, 2010

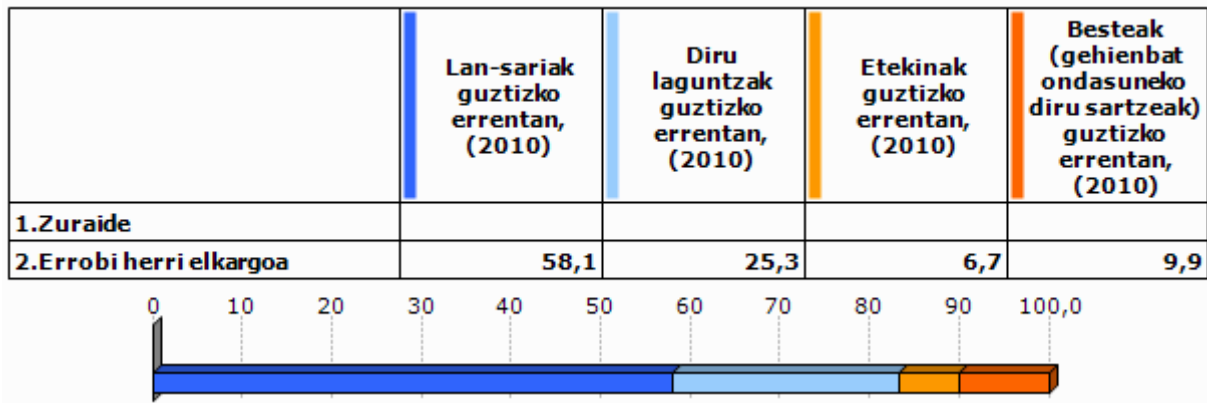

Unit.: %
INSEE, 2010

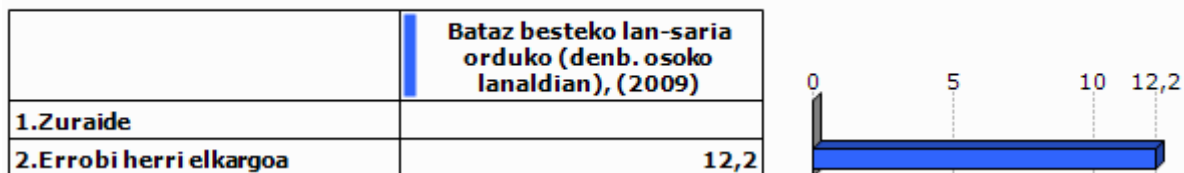

Unit.: €
INSEE, 2009

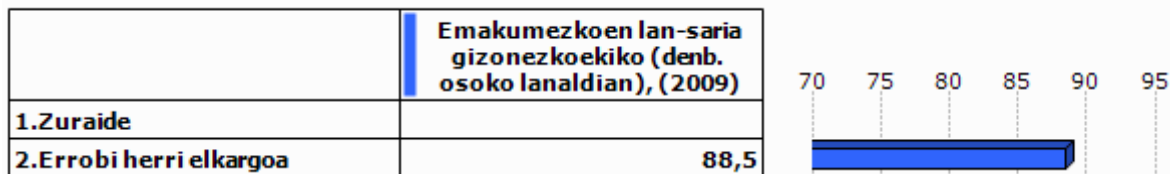

Unit.: %
INSEE, 2009

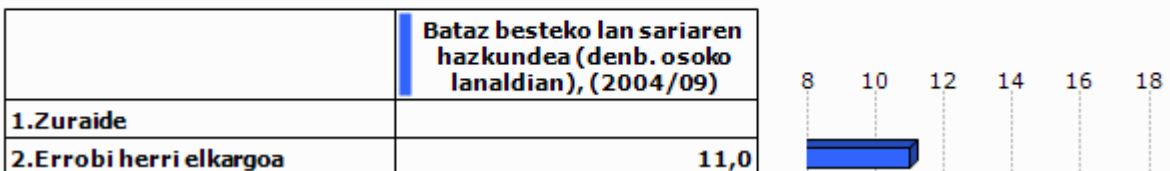

Unit.: %
INSEE, 2004/2009

2.5 Arrisku ekonomikoaren menpeko giza talde nagusiak

Gazteak

	Gazteen iraute tasa, (1999/2009)	Emakumezko gazteen iraute tasa, (1999/2009)
1.Zuraide	-12,6	-18,8
2.Errobi herri elkargoa	-18,5	-18,5
3.Bitarteko Zonaldea	-14,7	-14,4
4.Iparraldea	-4,8	-3,8
5.Euskal Herria	15,3	15,5

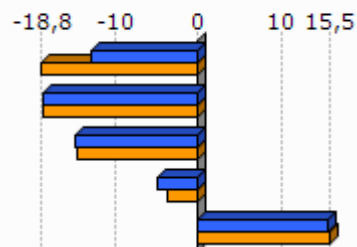

Unit.: %
INSEE eta INE. Ekoizpen propioa., 1999/2009

	Gazte langabetuak (<25 urte) langabetu guztiekiko (2011)	Gazte langabetuen hazkundera (<25 urte) (2007/11)
1.Zuraide	19,5	
2.Errobi herri elkargoa	16,7	60,4
3.Bitarteko Zonaldea	16,0	51,2
4.Iparraldea	14,6	45,2
5.Euskal Herria	9,0	102,5

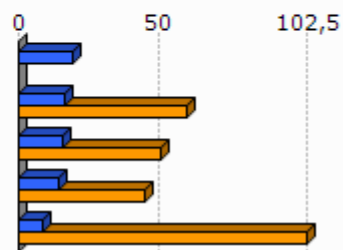

Unit.: %
Pôle emploi eta Espainiako Enplegu eta Gizarte Segurantza Ministerioa, 2007/2011

	1.Zuraide	2.Errobi herri elkargoa
Emakumezko gazteen (18-25) batz besteko lan-saria orduko (denb. osoko lanaldian), (2009)		8,3
Gizonezko gazteen (18-25) batz besteko lan-saria orduko (denb. osoko lanaldian), (2009)		9,0

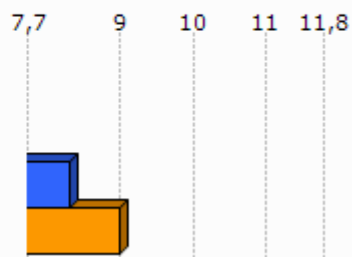

Unit.: €
INSEE, 2009

Adinekoak

	1.Zuraide	2.Errobi herri elkargoa	3.Bitarteko Zonaldea	4.Iparraldea
65 urtetik gorako biztanleak etxean bakarrik, (2009)	46	1 185	3 127	19 864
75 urtetik gorako biztanleak etxean bakarrik, (2009)	25	729	1 879	12 683

Unit.: Kopuru gordina
INSEE, 2009

	Adineko biztanleen bakartasun maila (>65 urte), (2009)	Zaharren menpekotasun indizea, (2009)
1.Zuraide	18,0	33,7
2.Errobi herri elkargoa	22,0	31,5
3.Bitarteko Zonaldea	22,4	27,7
4.Iparraldea	31,4	35,1
5.Euskal Herria		29,7

Unit.: %
INSEE eta INE, 2009

Guraso bakarreko familiak

	1.Zuraide	2.Errobi herri elkargoa	3.Bitarteko Zonaldea	4.Iparraldea
Guraso bakarreko (<65 urte) familia nuklearrak, (2009)	33	751	2 051	9 983

Unit.: Kopuru gordina
INSEE, 2009

	Guraso bakarreko (<65 urte) familia nuklearren proportzioa, (2009)	Guraso bakarreko (<65 urte) familia nuklearren emakumezkotasuna, (2009)
1.Zuraide	9,2	87,5
2.Errobi herri elkargoa	9,8	81,0
3.Bitarteko Zonaldea	9,0	80,8
4.Iparraldea	12,5	83,0

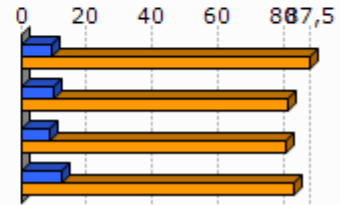

Unit.: %
INSEE, 2009

	1.Zuraide	2.Errobi herri elkargoa	3.Bitarteko Zonaldea	4.Iparraldea
Guraso bakarreko haur kopurua (0-24 urte bitartean), (2009)	33	940	2 557	11 658

Unit.: Kopuru gordina
INSEE, 2009

	Guraso bakarreko haur kopuruaren proportzioa (0-24 urte bitartean), (2009)
1.Zuraide	11,8
2.Errobi herri elkargoa	15,1
3.Bitarteko Zonaldea	13,6
4.Iparraldea	19,8

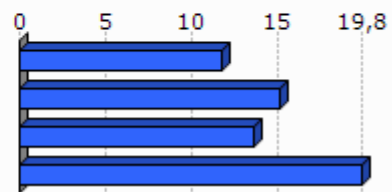

Unit.: %
INSEE, 2009

3. Jarduera ekonomikoa

3.1 Ehun ekonomikoa

	1.Zuraide	2.Errobi herri elkargoa	3.Bitarteko Zonaldea	4.Ipar raldea	5.Euskal Herria
Establezimendu kopurua (2013-01)	86	1 647	4 479	22 899	243 998

Unit.: Kopuru gordina
SIRENE, DIRAE eta CAMERDATA, 2013-01

	Lehen sektoreko establez imenduen proportzioa (2013-01)	Industria sektoreko establez imenduen proportzioa (2013-01)	Eraikuntza sektoreko establez imenduen proportzioa (2013-01)	Zerbitzuen sektoreko establez imenduen proportzioa (2013-01)
1.Zuraide	11,6	7,0	20,9	60,5
2.Errobi herri elkargoa	5,0	6,4	12,6	76,1
3.Bitarteko Zonaldea	8,0	7,3	13,1	71,6
4.Iparraldea	6,3	6,1	8,0	79,6
5.Euskal Herria	3,3	8,3	13,9	74,5

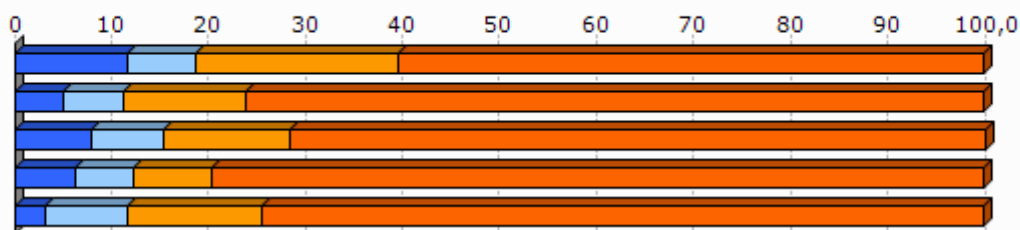

Unit.: %
SIRENE, DIRAE eta CAMERDATA, 2013-01

	Establezimenduen bertakotutze tasa (2013-01)
1.Zuraide	97,7
2.Errobi herri elkargoa	94,3
3.Bitarteko Zonaldea	94,8
4.Iparraldea	89,8
5.Euskal Herria	90,6

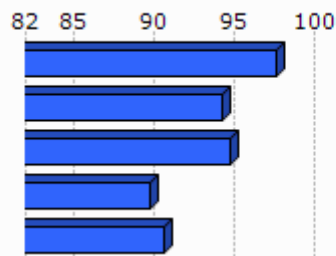

Unit.: %
SIRENE, DIRAE eta CAMERDATA. Ekoizpen propioa., 2013-01

	Jarduera industrialeko teknologia maila handia (2013-01)	Jarduera industrialeko teknologia maila ertain-handia (2013-01)	Jarduera industrialeko teknologia maila ertain-txikia (2013-01)	Jarduera industrialeko teknologia maila txikia (2013-01)
1.Zuraide	0,0	33,3	0,0	66,7
2.Errobi herri elkargoa	2,6	10,1	24,1	63,3
3.Bitarteko Zonaldea	2,2	9,6	31,8	56,5
4.Iparraldea	1,8	10,2	24,8	63,2
5.Euskal Herria	1,8	15,6	44,0	38,6

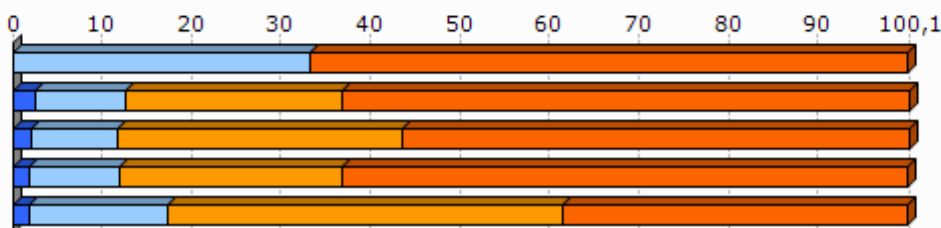

Unit.: %
SIRENE, DIRAE eta CAMERDATA, 2013-01

3.2 Giza lan eskua

	Biztanleria aktiboaren egituraren indizea (2009)	Hurrengo hamarkadan erretiroa hartu behar duen langilegoa (2009)
1.Zuraide	30,9	30,9
2.Errobi herri elkargoa	33,8	31,7
3.Bitarteko Zonaldea	33,8	29,6
4.Iparraldea	32,0	33,5
5.Euskal Herria		13,3

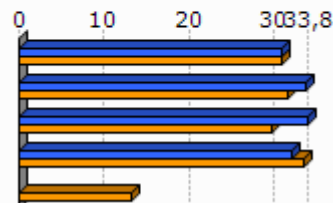

Unit.: %
INSEE eta INE, 2009

	Udalerrian bizi diren landunak, udalerriko lanpostuekiko (2009)	Udalerrian bizi eta lan egiten duten landunak, udalerriko landunekiko (2009)
1.Zuraide	-50,6	31,2
2.Errobi herri elkargoa	-29,2	25,7
3.Bitarteko Zonaldea	-39,9	25,1
4.Iparraldea	0,3	37,0

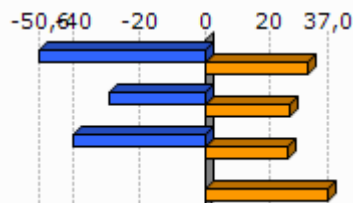

Unit.: %
INSEE, 2009

	Tokiko ekonomiara bideratutako enplegua (2009)	Tokiko ekonomiara bideratutako enpleguaren hazkundera (1999/2009)
1.Zuraide	66,7	-1,3
2.Errobi herri elkargoa	72,3	2,9
3.Bitarteko Zonaldea	66,5	-2,9
4.Iparraldea	70,2	-2,1

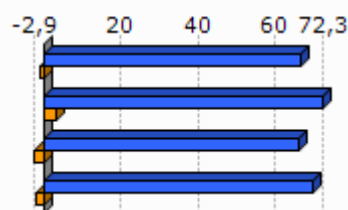

Unit.: %
INSEE, 1999/2009

	Ekintzailetasun ekonomikoaren tasa (2013-01)
1.Zuraide	95,3
2.Errobi herri elkargoa	88,0
3.Bitarteko Zonaldea	89,3
4.Iparraldea	84,0
5.Euskal Herria	84,0

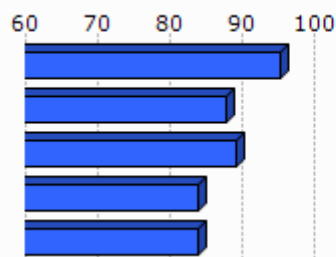

Unit.: %
SIRENE, DIRAE eta CAMERDATA, 2013-01

	Autonomoen tasa (2013-01)
1.Zuraide	18,0
2.Errobi herri elkargoa	15,3
3.Bitarteko Zonaldea	15,4
4.Iparraldea	17,7
5.Euskal Herria	19,0

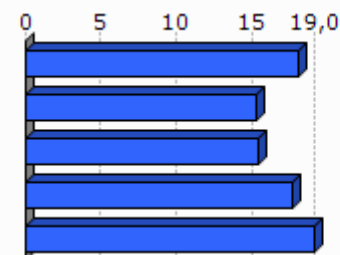

Unit.: %
SIRENE eta Espainiako Enplegu eta Gizarte Segurantzaren Ministerioa. Ekoizpen propioa., 2013-01

3.3 Laborantza

	Ustiategi kopurua (2010)	Ustiategiaren hazkundera (2000/10)
1.Zuraide	37	-21
2.Errobi herri elkargoa	418	-218
3.Bitarteko Zonaldea	1 465	-835
4.Iparraldea	4 453	-1 415
5.Euskal Herria	37 090	-34 609

Unit.: Kopuru gordina
Frantziako Laborantza, Nekazaritzako Elikagaien eta Basoen Ministerioa eta INE, 2000/10

	Ustiatgien hazkundera (2000/10), (Unit.: %)	Bataz besteko produkzio gordina ustiategiko (2010)
1.Zuraide	-36,2	55,5
2.Errobi herri elkargoa	-34,3	26,9
3.Bitarteko Zonaldea	-36,3	47,3
4.Iparraldea	-25,6	49,7
5.Euskal Herria	-48,3	

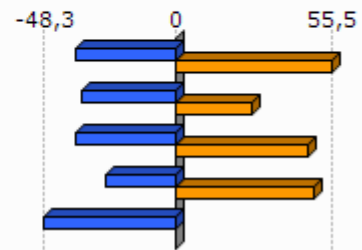

Unit.: K€

Frantziako Laborantza, Nekazaritzako Elikagaien eta Basoen Ministerioa eta INE, 2000/10

Frantziako Laborantza, Nekazaritzako Elikagaien eta Basoen Ministerioa, 2010

	Ustiatgien bataz besteko NAE azalera (2010)	NAE azaleraren hazkundera (2000/10)
1.Zuraide	29,4	-8,4
2.Errobi herri elkargoa	16,6	-21,4
3.Bitarteko Zonaldea	23,3	-13,5
4.Iparraldea	28,1	-9,6
5.Euskal Herria	23,5	-13,7

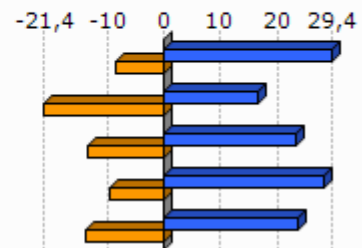

Unit.: Unit.: Ha/ustiategiko; %

Frantziako Laborantza, Nekazaritzako Elikagaien eta Basoen Ministerioa eta INE, 2000/10

	Oinordegabeko 50 urtetik gorako ustiategi-buruak (2010)
1.Zuraide	13,5
2.Errobi herri elkargoa	38,3
3.Bitarteko Zonaldea	35,6
4.Iparraldea	27,9

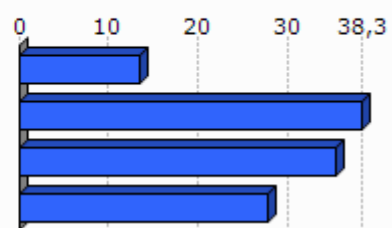

Unit.: %

Frantziako Laborantza, Nekazaritzako Elikagaien eta Basoen Ministerioa, 2010

4. Lurralde antolamendua eta hirigintza

4.1 Lurralde antolamendua

	NATUR A2000 eremua (2013-05)	ZNIEFF I eremua (2010)	ZNIEFF II eremua (2010)
1.Zuraide	13,0	0,0	7,5
2.Errobi herri elkargoa	25,5	1,1	29,1
3.Bitarteko Zonaldea	23,0	4,9	23,1
4.Iparraldea	23,9	6,0	33,1

Unit.: %

Frantziako Ekologia, Garapen Iraunkorra eta Energiaren Ministerioa , 2013/05 eta 2010

	Lurraren artifizializazioa (%), 2006
1.Zuraide	4,9
2.Errobi herri elkargoa	11,1
3.Bitarteko Zonaldea	8,2
4.Iparraldea	6,6
5.Euskal Herria	2,5

Unit.: %

Corine Land Cover, 2006

	1.Zuraide
Lur artifizializazioaren hazkundera (1990/2000)	52,0
Lur artifizializazioaren hazkundera (2000/06)	0,6

Unit.: %

Corine Land Cover, 1990/2000 eta 2000/2006

	PLHaren presentzia (2011)	Hirigintza arautzeko planen presentzia (2011)	Lurralde Koherentziarako Planen presentzia (SCOT) (2013)
1.Zuraide	EZ	CarteCom (Onartua)	BAI

Unit.: Bai/Ez; presentzia eta tipologia; Bai/Ez

DATAR, 2011

DGALN, 2013

	2. Errobi herri elkargoa	3. Bitarteko Zonaldea	4. Iparraldea
Hirigintza dokumenturik gabeko herriak (%), (2011)	0,0	5,7	35,2
Lurralde Koherentziarako Plana duten herriak (%), (2013)	100,0	97,1	33,3
PLHa duten herriak (%), (2011)	0,0	17,1	6,3

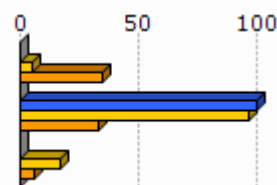

Unit.: %
 DATAR, 2011
 DGALN, 2013

4.2 Hirigintza

	Baimendutako etxebizitza eraikuntzen batz besteko kopurua urtero (2002/07)	Baimendutako etxebizitza eraikuntzen batz besteko kopurua urtero (2008/12)
1. Zuraide	12	15
2. Errobi herri elkargoa	341	284
3. Bitarteko Zonaldea	873	781
4. Iparraldea	3 223	3 071
5. Euskal Herria	33 607	19 397

Unit.: Kopuru gordina
 Frantziako Ekologia, Garapen Iraunkorra eta Energiaren Ministerioa eta Espainiako Sustapen Ministerioa, 2002/07 eta 2008/2012

	Baimendutako etxebizitza eraikuntzen batz besteko azalera urtero (2002/07)	Baimendutako etxebizitza eraikuntzen batz besteko azalera urtero (2008/12)
1. Zuraide	1 767	1 955
2. Errobi herri elkargoa	35 768	28 127
3. Bitarteko Zonaldea	101 666	81 105
4. Iparraldea	310 544	275 668
5. Euskal Herria	2 974 544	1 829 868

Unit.: m2
 Frantziako Ekologia, Garapen Iraunkorra eta Energiaren Ministerioa eta Espainiako Sustapen Ministerioa, 2002/07 eta 2008/2012

5. Etxebizitza

	Etxebizitza parkearen hazkundera (1999/2009)	Bigarren etxebizitzien hazkundera (1999/2009)
1.Zuraide	19,7	-0,1
2.Errobi herri elkargoa	32,6	93,2
3.Bitarteko Zonaldea	32,4	48,0
4.Iparraldea	19,0	34,3
5.Euskal Herria	15,7	1,4

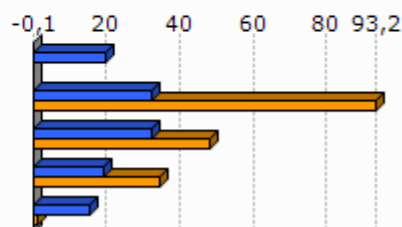

Unit.: %
INSEE eta INE, 1999/2009

	Bigarren etxebizitzien presentzia (2009)	Etxebizitza hutsen presentzia (2009)
1.Zuraide	20,3	3,5
2.Errobi herri elkargoa	12,7	4,9
3.Bitarteko Zonaldea	10,0	5,5
4.Iparraldea	20,8	4,3
5.Euskal Herria	7,2	8,3

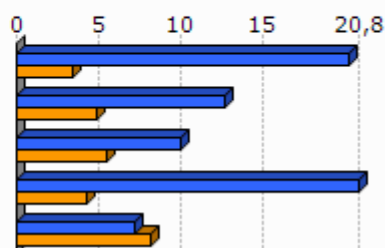

Unit.: %
INSEE eta INE, 2009

	Etxebizitzien batz besteko prezioa (2013)
1.Zuraide	2 568
2.Errobi herri elkargoa	2 852
3.Bitarteko Zonaldea	2 560
4.Iparraldea	2 024
5.Euskal Herria	2 565

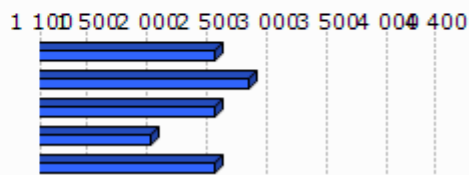

Unit.: €/m²
Ekoizpen propioa, 2013
* Euskal Herria: Zazpi hiriburu eta 25.000 biztanletik gorako udalerrien batz bestekoa.

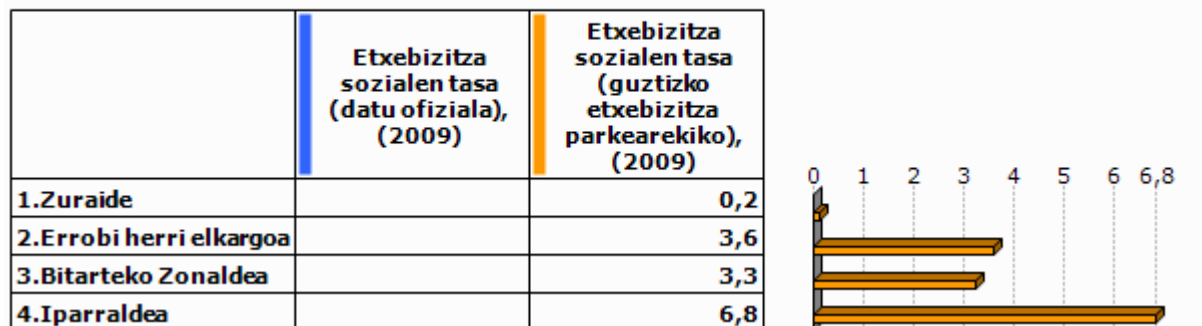

Unit.: %

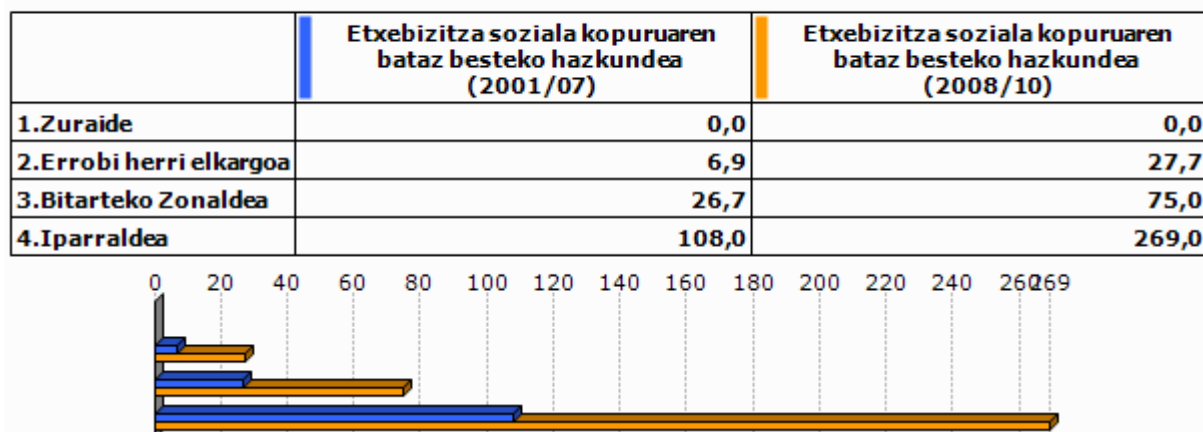
Lurralde berdintasuna eta etxebizitzaren ministerioa, 2009
Akitaniako DREAL eta INSEE. Ekoizpen propioa., 2009Unit.: urteko batz besteko kopurua
DREAL Aquitaine, 2001/07 eta 2008/2010

6. Azpiegitura eta zerbitzuen irisgarritasuna

	Garraio publikoaren lotura kopurua (2013)
1.Zuraide	0,0
2.Errobi herri elkargoa	1,0
3.Bitarteko Zonaldea	0,9
4.Iparraldea	0,7

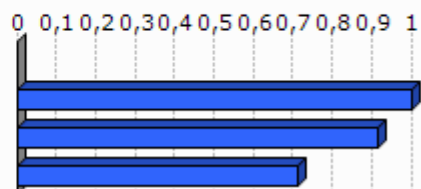

Unit.: Kopuru gordina
Ekoizpen propioa, 2013

	1.Zuraide	2.Errobi herri elkargoa	3.Bitarteko Zonaldea	4.Iparraldea	5.Euskal Herria
Osasun zentro azpiegitura gertuenera errepide bidezko distantzia (2012)	7,5	5,1	7,0	9,2	2,7
Ospital gertuenera errepide bidezko distantzia (2012)	9,6	5,4	11,8	9,4	2,2
Txikizkako merkataritza gertuenera errepide bidezko distantzia (2012)	0,0	<0,1	1,0	2,5	1,3
Janarizko txikizkako merkataritza gertuenera errepide bidezko distantzia (2012)	0,0	0,3	1,3	2,9	2,4
Finantza bulego gertuenera errepide bidezko distantzia (2012)	3,5	4,1	6,6	7,3	3,7

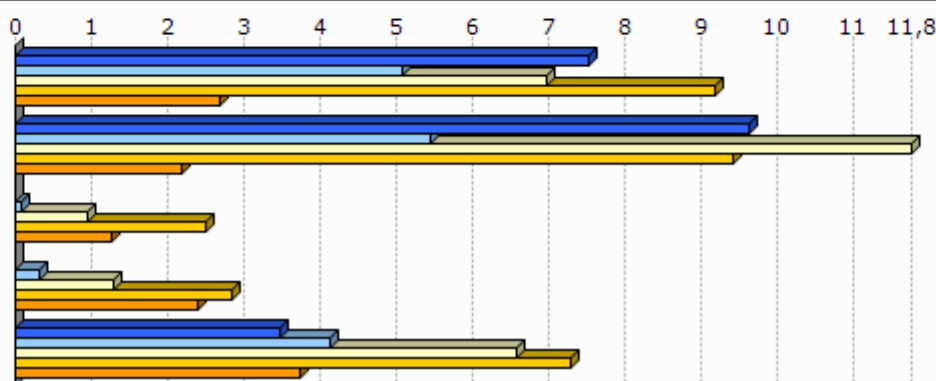

Unit.: Km.

INSEE, Nafarroako Gobernua, EUSTAT, Nafarroako Datu Espazialen Azpiegitura eta Espainiako Sustapen Ministerioa. Ekoizpen propioa., 2012

INSEE, EUSTAT eta Nafarroako Datu Espazialen Azpiegitura. Ekoizpen propioa., 2012

INSEE, EUSTAT, CAMERDATA eta Espainiako Sustapen Ministerioa. Ekoizpen propioa., 2012

INSEE, EUSTAT, CAMERDATA eta Espainiako Sustapen Ministerioa. Ekoizpen propioa., 2012

INSEE, EUSTAT eta CAMERDATA. Ekoizpen propioa., 2012

7.Tokiko fiskalitate zuzena

	Etxebizitzei ezarritako zerga (TH), (2012)	Eraikitako lurri ezarritako zerga (TFB), (2012)	Eraiki gabeko lurri ezarritako zerga (TFNB), (2012)	Enpresei ezarritako zerga (CFE), (2012)
1.Zuraide	8,0	5,0	20,0	
2.Errobi herri elkargoa	8,8	8,7	23,3	
3.Bitarteko Zonaldea	14,0	10,1	32,6	22,7
4.Iparraldea	14,0	9,3	32,2	22,3
Errobi herri elkargoko fiskalitate zuzena	8,6	0,2	1,6	24,1

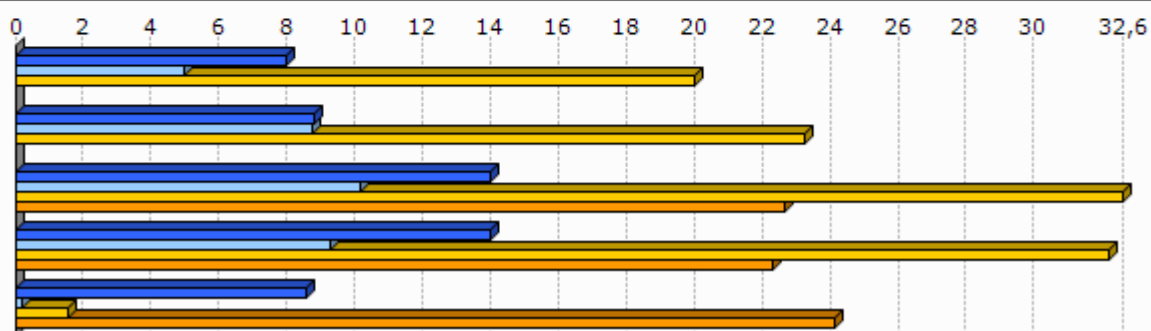

Unit.: %

Kondu publikoen, aurrekontuaren eta estatu erreformaren ministerioa, 2012

	1.Zuraide
Eraiki gabeko lurri ezarritako zergaren urteko batz besteko hazkundea (TFNB) (2008/12)	4,0
Eraikitako lurri ezarritako zergaren urteko batz besteko hazkundea (TFB) (2008/12)	4,0
Etxebizitzei ezarritako zergaren urteko batz besteko hazkundea (TH) (2008/12)	4,0

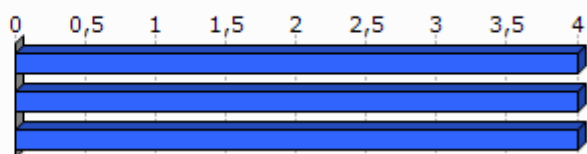

Unit.: %

Kondu publikoen, aurrekontuaren eta estatu erreformaren ministerioa, 2008/12

8.Tokiko nortasuna eta joera politikoa

8.1 Tokiko nortasuna



Unit.: ‰

INSEE. Ekoizpen propioa., 2013

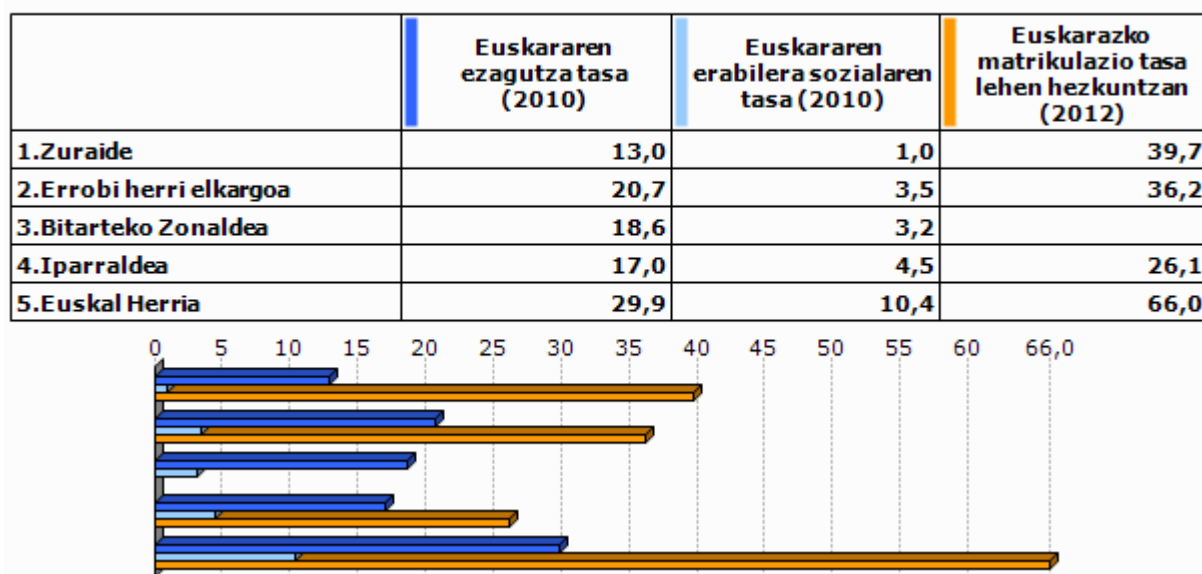

Unit.: ‰

Euskal Herriko Hizkuntza Adierazle Sistema (EAS), INSEE, EUSTAT, INE eta Nafarroako Estatistika Zerbitzua., 2010
Pirinio Atlantikoetako Hezkuntza Nazionalaren Departamentu Zerbitzua, EUSTAT eta Nafarroako Gobernu., 2012

	1.Zuraide	2.Errobi herri elkargoa	3.Bitarteko Zonaldea	4.Ipar raldea	5.Euskal Herria
Euskarazko Haur Hezkuntza-Lehen Hezkuntza azpiegitura gertuenera errepide bidezko distantzia (2012)	7,5	2,9	7,2	12,2	7,4
Haur Hezkuntza-Lehen Hezkuntza azpiegitura gertuenera errepide bidezko distantzia (2012)	0,0	0,0	0,0	0,9	2,3
Euskarazko bigarren hezkuntzako azpiegitura gertuenera errepide bidezko distantzia (2012)	9,6	6,6	12,9	21,2	19,0
Bigarren hezkuntzako azpiegitura gertuenera errepide bidezko distantzia (2012)	7,5	5,1	7,2	6,9	1,6
Euskaltegi gertuenera errepide bidezko distantzia (2012)	10,0	5,0	6,9	9,4	9,7

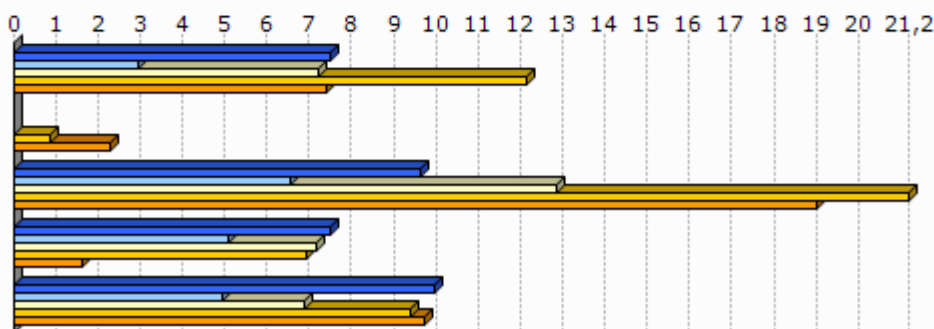

Unit.: Km.

Seaska, INSEE, Nafarroako Gobernua, EUSTAT eta Espainiako Sustapen Ministerioa. Ekoizpen propioa., 2012
 INSEE, Nafarroako Gobernua, EUSTAT, Nafarroako Datu Espazialen Azpiegitura eta Espainiako Sustapen Ministerioa. Ekoizpen propioa., 2012
 INSEE, Nafarroako Gobernua, EUSTAT eta Espainiako Sustapen Ministerioa. Ekoizpen propioa., 2012
 INSEE, EUSTAT eta Nafarroako Datu Espazialen Azpiegitura. Ekoizpen propioa., 2012
 AEK, HABE, IKA eta bilaketa propioa. Ekoizpen propioa., 2012

8.2 Joera politikoa

	2008ko udal hauteskundeetako abstentzio maila
1.Zuraide	23,9
2.Errobi herri elkargoa	28,0
3.Bitarteko Zonaldea	23,7
4.Iparraldea	30,7

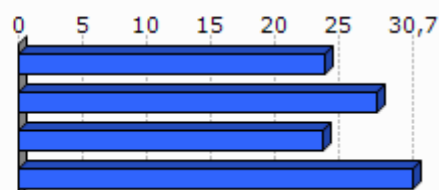

Unit.: %

Frantziako Barne Ministerioa, 2008

	1.Zuraide	2.Errobi herri elkargoa	3.Bitarteko Zonaldea	4.Iparraldea
Eskualdeko hauteskundeetako abstentzioaren bilakaera (2004/10)	9,0	31,1	39,5	35,1
Legebiltzarreko hauteskundeetako abstentzioaren bilakaera (2007/12)	-0,2	8,7	9,2	6,8
Lehendakaritza hauteskundeetako abstentzioaren bilakaera (2007/12)	26,9	44,6	38,0	31,5
Europar legebiltzarreko hauteskundeetako abstentzioaren bilakaera (2004/09)	24,8	-2,6	-2,8	-0,2

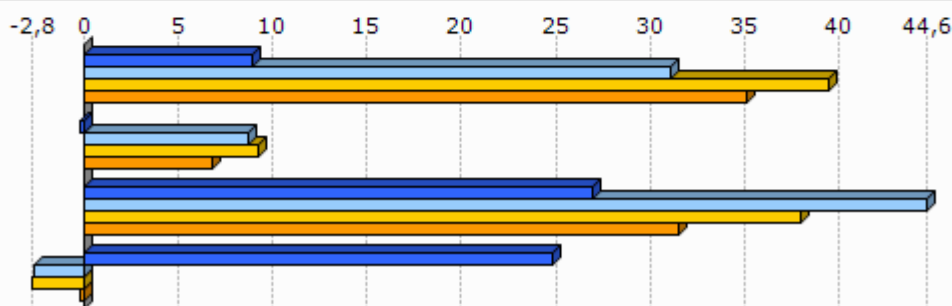

Unit.: %

Frantziako Barne Ministerioa, 2004/12

	Ezker muturreko alderdien hauteskundeetan batz besteko presentzia	Ezkerreko alderdien hauteskundeetan batz besteko presentzia	Alderdi abertzaleen hauteskundeetan batz besteko presentzia	Eskuineko alderdien hauteskundeetan batz besteko presentzia	Eskuin muturreko alderdien hauteskundeetan batz besteko presentzia
1.Zuraide	4,9	23,0	16,0	46,9	5,3

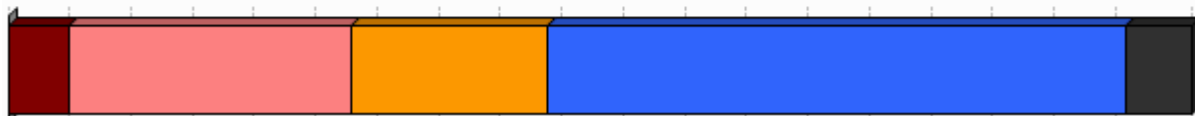

Unit.: %

Frantziako Barne Ministerioa. Ekoizpen propioa., 2008/12

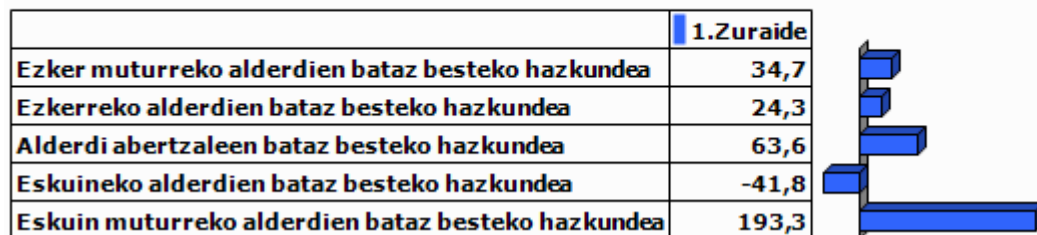

Unit.: %

Frantziako Barne Ministerioa. Ekoizpen propioa., 2001/12

9.0 harrak

GAZTEEN ETA EMAKUMEZKO GAZTEEN IRAUTE TASA

Gazteen iraute tasak eta emakumezko gazteen iraute tasak azken hamarkadako gazte kopuruaren hazkundera neurtzen dute. 1999 urteko 10 eta 19 urte bitarteko (emakumezko) gazteen kopurua 2009 urteko 20 eta 29 urte bitarteko (emakumezko) gazteen kopuruarekin alderatuz ekoizturiko adierazlea da, kasu bietan. Saldo positiboak zein negatiboak (emakumezko) gazteen erakartzea zein ihesa aditzera ematen digute.

LANGABEZIA

Enplegu bulegoetan langabetu gisa (A kategoria, Pôle emploi-ren sailkapenaren arabera) erregistraturiko pertsona kopurua aditzera ematen du.

Enplegua sustatzeko instituzioetan langabetu gisa erregistratzeko bi arrazoi erakusten dira hemen:

- Lan kaleratzeagatik: Arrazoi ezberdinetatik eratorri daitekeen egoera.
- Lan kontratu bukaeragatik: Epe mugatuko kontratu baten amaiera dela medio.

Badira langabetu gisa erregistratua egoteko egoera mota gehiago, hala nola, dimisioak eta lehenengo aldiz lan merkatura gerturatzen direnak, baina ez ditugu txostenean erantsi langabetu kopuru txikiak barnebiltzen baitituzte.

FORMAZIOA

Gizartearen formazioa INSEEren sailkapenean oinarritua dago baina hemen zabalago lantzen da. Ondorioz, 15 urtetik gorako jendetzak lortutako maila altueneko diploma aztertzen da hurrengo taulan ageri den baliokidetzen arabera:

GAINDEGIAko nomenklatura	INSEE ko nomenklatura
Diploma profesionalik gabeko biztanleria (% 15+ urte)	Pas de scolarité Aucun diplôme mais scolarité jusqu'en école primaire ou au collège Aucun diplôme mais scolarité au-delà du collège
Diploma gorenatzat, teknikalari diploma oinarritzkoa duen biztanleria (% 15+ urte)	Certificat c'études primaires BEPC, brevet élémentaire, brevet des collèges Certificat c'aptitudes professionnelles, brevet de compagnon Brevet d'études professionnelles
Diploma gorenatza, batxilergoa duen biztanleria (% 15+ urte)	Baccalauréat général, brevet supérieur Bac technologique ou professionnel, brevet professionnel ou de technicien, BEC, BEI, BEH, capacité en droit
Diploma gorenatza, goi mailako ikasketetako diploma duen biztanleria (% 15+ urte)	Diplôme universitaire de 1er cycle, BTS, DUT, diplôme des professions sociales ou de santé, d'infirmière(ier) Diplôme universitaire de 2ème ou 3ème cycle (y compris médecine, pharmacie, dentaire), diplôme d'ingénieur, d'une grande école, doctorat, etc.

ERRENTA

INSEEk udalerrri mailan errentaren datuak udalerrri handientzat soilik argitaratzen ditu sekretu estatistikoa dela medio. Hori dela eta, maiz ez dago udalerrri mailako daturik tauletan.

Kontsumo Unitatea (KU)

Errentaren inguruko datuak *Kontsumo Unitatearen* (Unité de Consommation–UC) arabera ageri dira.

Kontsumo Unitatea Ekonomi Lankidetzaren eta Garapenerako Erakundeak (ELGE) definitutako koefiziente batzuen arabera etxalde bakoitzean diren pertsonen kontsumoaren ponderazioz sortutako unitatea da. Koefiziente horiek honakoak dira:

- 1: etxaldeko lehen helduarentzat
- 0.5: hamalau urtetik gorako beste pertsonentzat
- 0.3: hamalau urtetik beherako haurrentzat

Errentaren datuak *Kontsumo Unitatearen* arabera ematearen helburua etxaldeen arteko konposizio desorekak neutralizatzea da.

Mediana, dezilak eta errenta dezilen arteko distantzia

Errenta mediana eta errentaren lehen eta bederatzigarren dezila ageri da tauletan. Medianak errentaren arabera tamaina bereko bi multzotan banatzen du populazioa eta dezilek hamar zatitan banatzen dute. Lehen errenta dezilak errenta apalenak aditzera ematen ditu. Errenta dezilen arteko distantziak errenta banaketa desorekatuaren maila neurtzen du.

Errentaren jatorria

Errentaren jatorri posibleak lau dira:

- Lan sariak
- Diru laguntzak: erretiroen diru sartzak, pentsioak...
- Etekinak: horiek dira profesio liberalen diru sartzak
- Besteak (gehienbat ondasuneko diru sartzak): ondasunei esker egindako diru sartzak

ADINEKOAK

- Adinekoen bakartasun maila

Etxean bakarrik bizi den 65 urtetik gorako biztanleria kopurua aditzera ematen du, adin horretako ehun biztanleko.

- Zaharren menpekotasun indizea

65 urtetik gorako biztanleria kopurua aditzera ematen du, hauetaz arduratzeko adinean (15 eta 64 urte bitartean) dagoen ehun biztanleko.

GURASO BAKARREKO FAMILIAK

Familiaren definizioa

- Familia bat: Gutxienez etxalde batean bi pertsonen osatutako nukleo bat da. Honakoak dira aukerak:
 - bikote bat (eta bere haurrak baldin badira)
 - heldu bakar bat bere haurr(ar)ekin
- Familia baten seme/alabak: Pertsona bat familia baten seme edo alaba gisa aintzat hartzeko bikotekide gabe eta etxaldean haur propiorik gabe (baldin baditu) bizi behar da.

Guraso bakarreko familiak

Soilik 65 urte arteko guraso bakarreko familia monoparentalak aintzat hartu ditugu haurren zaintza eta erantzukizunerako zailtasunak izan ditzaketen familia unitateak kuantifikatzeko asmoz. Horrela, guraso bakarreko familietan non zaintza eta erantzukizunak kontrako norabidean izan daitezkeen alboratu ditugu.

JARDUERA EKONOMIKOA

Establezimenduen bertakotze tasa

Establezimenduen bertakotze tasak udalerriko establezimendu guztien artean egoitza nagusia Euskal Herrian dutenen ehunekoa aditzera ematen du.

Tokiko ekonomiara bideratutako enplegua

Ondasun eta zerbitzuen ekoizpenerako maila lokalean aurrera eramaten diren jarduerak dira eta hauen helburua tokiko biztanleen beharrak asetzean datza, izan bertakoa nahiz turista. Guztizko enpleguan tokiko ekonomiara bideratutako enpleguaren ehunekoa adierazten da.

Ekintzailetasun ekonomikoaren tasa

Ekintzailetasun ekonomikoaren tasak udalerriko establezimendu guztien artean egoitza nagusia udalerrian bertan dutenen ehunekoa aditzera ematen du

Biztanleria aktiboaren egituraren indizea

Biztanleria aktiboaren egituraren indizeak 15 eta 39 urte bitarteko ehun biztanle aktiboko 40 eta 64 urte bitarteko biztanle aktibo kopurua esaten digu. Biztanleria aktiboaren egituraren zahartze maila neurtzeko adierazlea da.

TOKIKO FISKALITATE ZUZENA**CFE**

Enpresei doakien zerga *Cotisation Foncière des Entreprises (CFE)* delakoa 2010 urtean ezarritako zerga da.

Herri elkargoen tokiko fiskalitate zuzena

Herri elkargoentzat, bi informazio ezarriak izan dira:

- Lehena, herri elkargoko lurraldean diren udalerrien zergaren bataz bestekoa, herriko etxeak finkatzen duen tasa herri elkargoko testuinguruan ikusteko.
- Bestea, herri elkargoak berak ezartzen duen zerga, informazio gehigarri bezala jarria ageri dena.

HAUTESKUNDEAK**Aintzat harturiko hauteskundeak**

Udalerrri mailako joera politikoaren azterketarako hauteskunde ezberdinetan lehen itzuliko emaitzak baliatuak izan dira. Horretarako, aniztasun politiko zabala erakusten duten hauteskundeak aintzat hartu dira. Hauteskunde mota bakoitzean izandako bilakaeraren neurketarako hauteskunde mota bakoitzeko azken bi deialdiak kontutan hartu dira.

Hona erabiliak izan diren hauteskundeak:

2001eko Udal hauteskundeen lehen itzulia	2008ko Udal hauteskundeen lehen itzulia
2007ko legebiltzarreko hauteskundeen lehen itzulia	2012ko Legebiltzarreko hauteskundeen lehen itzulia
2004ko Europar legebiltzarreko hauteskundeen lehen itzulia	2009ko Europar legebiltzarreko hauteskundeen lehen itzulia

Udalerrriko hauteskundeen kasuan, soilik 3.500 biztanletik gorako udalerrien emaitzak kontutan izan dira kopuru horren azpitik diren udalerrietan Frantziako hauteskunde sisteman indarrean den "panachage" delakoak ezinezkoa egiten baitu hautagaiak blokeen sailkapenetan txertatzea.

Alderdien sailkapena

Hauteskundeetan aurkezturiko hautagai zein alderdiak bost bloke handietan sailkatu ditugu joera politikoaren izaera zein honen bilakaera modu sintetikoan laburbiltzeko. Hurrengo taulan bost bloke horietan barnebildutako hautagaitzak zehaztuak dira eta ondoan hauteskunde bakoitzean hauentzat Frantziako Barne Ministerioak darabiltzan nomenklatura ageri da. ECO izen generikoa dutenak talde ezberdinetan banatuak izaten ahal dira hautagaiaren iritziz politikoaren arabera.

KODEA		IZENA	UDAL01	UDAL08	LEGISL07	LEGISL12	EUROP04	EUROP09	
Ezker muturra	Ezker antikapitalista / komunista	Liste d'extrême-gauche	LXG	LEXG		EXG	LXG	LEXG	
		LCR/FO/NPA			EXG				
		Liste du Parti Communiste			COM		LPC		
		Lutte Ouvrière			EXG				
		Liste du PCF et du Parti de gauche						LCOP	
		Parti de Gauche							
Ezkerra	Beste	Eric Pététin				ECO			
		Liste Europe Ecologie les Verts			VEC	VEC			
	Ekologistak	Liste des Verts	LVE				LVE	LVEC	
		Patit de la Nation Occitana			ECO				
		Ezker liberala			LSOC	SOC	SOC	LPS	LSOC
		Parti Radical de Gauche							
Ezker batua	Liste Union de la Gauche			LUG					
	Liste divers gauche	LDG	LDVG		DVG		LDVG		
Ezkerreko besteak	Liste de Gauche	LGA							
	Abertzaleak	Liste régionaliste (EHBAI, EHA, EAJ-PNB, ...)	LRG	LREG	REG	REG	LRG	LREG	
Eskuina	Besteak	Autre liste				AUT		LAUT	
		Alliance écologique indépendante				ECO			
		MHAN			ECO				
		Liste Divers	LDV				LDV		
	Zentrista kontserbadorea	Liste Chasse-Pêche-Nature et Traditions			CPNT		LCP		
	Eskuineko zentristak	Liste centre-MoDem			LCMD	UDFD		LCMD	
		Liste le centre pour la france					CEN		
	Eskuineko bestak	Liste UDF						LUDF	
		Liste divers droite	LDD	LDVD	DIV	DVD	LDD	LDVD	
	Zentristak eta eskuin liberala	Liste de droite	LDR						
Parti Radical Valoisien						PRV			
Liste Majorité-Centristes				LMC					
Majorité-Nouveau Centre									
Eskuin liberala	Liste de la majorité présidentielle (UMP)			LMAJ	UMP	UMP	LUMF	LMAJ	
	Eskuin muturra	Liste du Front national			FN	FN	LFN	LFN	
Liste d'extrême-droite							LXD	LEXD	

Hauteskunde emaitzen kalkulua

Bloke bakoitzeko bozka kopurua zenbatua izan da hauteskunde guztietan eta bakoitzaren pisua ehunekotan kalkulatu da (guztizko bozkekiko). Hortik bi operazio egin dira:

- Bloke bakoitzak hauteskunde mota bakoitzeko azken hauteskundeetan izandako bozka ehunekoen batz bestekoa. Hauteskunde horiek honakoak dira: 2008 urteko udal hauteskundeak, 2012 urteko Frantziako Legebiltzarreko hauteskundeak eta 2009 urteko Europar Legebiltzarreko hauteskundeak.

- Bestalde, bloke bakoitzak aurreko hauteskunde mota bakoitzeko izandako presentziaren hazkundera kalkulatu izan da. Azkenik, hazkunde horien bataz bestekoa kalkulatu izan da.

10.E

ranskina: Adierazle zerrenda

Biztanleria osoa (p. munic.)
Biztanleriaren hazkundera (p. munic.) 2006/09
Biztanleriaren hazkundera (p. munic.) 1999/2009
Amatasun indizea
Bizitza proiektuak garatzeko adinekoren iraute eta erakargarritasun tasa
Friz indizea
Zahartze indizea
Emakumezkotasun indizea (15-64)
Jarduera tasa
Emakumezkoen jarduera tasa
Biztanleria aktiboaren hazkundera (1999/2009)
Langabetu kopurua
Langabetuen hazkundera (2007/11)
Emakumezko langabetuak, langabetu guztiekiko
50 eta + urteko langabetuak, langabetu guztiekiko
50 eta + urteko langabetuen hazkundera (2007/11)
Lan-kaleraketagatik langabezia egoeran
Kontratu amaieragatik langabezia egoeran
Laborari aktiboaren presentzia
Laborari aktiboaren hazkundera (1999/2009)
Enpresa buru, artisau eta merkatari aktiboaren presentzia
Enpresa buru, artisau eta merkatari aktiboaren hazkundera (1999/2009)
Kudeatzaile eta lanbide intelektuak aktiboaren presentzia
Kudeatzaile eta lanbide intelektuak aktiboaren hazkundera (1999/2009)
Tarteko lanbideak aktiboaren presentzia
Tarteko lanbideak aktiboaren hazkundera (1999/2009)
Enpleguak aktiboaren presentzia
Enpleguak aktiboaren hazkundera (1999/2009)
Langileak aktiboaren presentzia
Langileak aktiboaren hazkundera (1999/2009)
Diploma profesionalik gabeko biztanleriaren presentzia
Teknikalari diploma oinarrikoa duen biztanleriaren presentzia
Batxilergoa duen biztanleriaren presentzia
Goi mailako ikasketetako diploma duen biztanleriaren presentzia
Errenta mediana (kontsumo unitateko)
Errentaren lehen dezila (kontsumo unitateko)
Errentaren bederatzigarren dezila (kontsumo unitateko)
Errenta dezilen arteko distantzia (kontsumo unitateko)
Lan-sariak guztizko errentan
Diru laguntzak guztizko errentan
Etekinak guztizko errentan
Besteak (gehienbat ondasuneko diru sartzak) guztizko errentan
Bataz besteko lan-saria orduko (denb. osoko lanaldian)
Emakumezkoen lan-saria gizonenakiko (denb. osoko lanaldian)
Bataz besteko lan sariaren hazkundera (denb. osoko lanaldian)
Gazteen iraute tasa
Emakumezko gazteen iraute tasa
Gazte langabetuak (<25 urte) langabetu guztiekiko
Gazte langabetuen hazkundera (<25 urte)
Gizonezko gazteen (18-25) bataz besteko lan-saria orduko (denb. osoko lanaldian)
Emakumezko gazteen (18-25) bataz besteko lan-saria orduko (denb. osoko lanaldian)

65 urtetik gorako biztanleak etxean bakarrik
75 urtetik gorako biztanleak etxean bakarrik
Adineko biztanleen bakartasun maila (>65 urte)
Zaharren menpekotasun indizea
Guraso bakarreko (<65 urte) familia nuklearrak
Guraso bakarreko (<65 urte) familia nuklearren proportzioa
Guraso bakarreko (<65 urte) familia nuklearren emakumezotasuna
Guraso bakarreko haur kopurua (0-24 urte bitartean)
Guraso bakarreko haur kopuruaren proportzioa (0-24 urte bitartean)
Establezimendu kopurua
Lehen sektoreko establezimenduen proportzioa
Industria sektoreko establezimenduen proportzioa
Eraikuntza sektoreko establezimenduen proportzioa
Zerbitzuen sektoreko establezimenduen proportzioa
Establezimenduen bertakotutze tasa
Jarduera industrialeko teknologia maila handia
Jarduera industrialeko teknologia maila ertain-handia
Jarduera industrialeko teknologia maila ertain-txikia
Jarduera industrialeko teknologia maila txikia
Biztanleria aktiboaren egituraren indizea
Hurrengo hamarkadan erretiroa hartu behar duen langilegoa
Udalerrian bizi diren landunak, udalerriko lanpostuekiko
Udalerrian bizi eta lan egiten duten landunak, udalerriko landunekiko
Tokiko ekonomiara bideratutako enplegua
Tokiko ekonomiara bideratutako enpleguaren hazkundea (1999/2009)
Ekintzailetasun ekonomikoaren tasa
Autonomoen tasa
Ustiategi kopurua
Ustiategien hazkunde gordina (2000/10)
Ustiategien hazkundea (2000/10)
Ustiategien batz besteko NAE azalera
NAE azaleraren hazkundea (2000/10)
Batz besteko produkzio gordina ustiategiko
Oinordegabeko 50 urtetik gorako ustiategi-buruak
NATURA 2000 eremua
ZNIEFF I eremua
ZNIEFF II eremua
Lurraren artifizializazioa
Lur artifizializazioaren hazkundea (2000/06)
Lur artifizializazioaren hazkundea (1990/2000)
PLHaren presentzia
PLHa duten herriak (%)
Hirigintza arautzeko planen presentzia
Hirigintza dokumenturik gabeko herriak (%)
Lurralde Koherentziarako Planen presentzia (SCOT)
Lurralde Koherentziarako Plana duten herriak (%)
Baimendutako etxebizitza eraikuntzen batz besteko kopurua urtero (2002/07)
Baimendutako etxebizitza eraikuntzen batz besteko kopurua urtero (2008/12)
Baimendutako etxebizitza eraikuntzen batz besteko azalera urtero (2002/07)
Baimendutako etxebizitza eraikuntzen batz besteko azalera urtero (2008/12)
Etxebizitza parkearen hazkundea (1999/2009)
Bigarren etxebizitzaren hazkundea (1999/2009)
Bigarren etxebizitzaren presentzia
Etxebizitza hutsen presentzia

Etxebizitzen batz besteko prezioa
Etxebizitza sozialen tasa (datu ofiziala)
Etxebizitza sozialen tasa (guztizko etxebizitza parkearekiko)
Etxebizitza soziala kopuruaren batz besteko hazkundea (2001/07)
Etxebizitza soziala kopuruaren batz besteko hazkundea (2008/10)
Garraio publikoaren lotura kopurua
Osasun zentro azpiegitura gertuenera errepide bidezko distantzia
Ospital gertuenera errepide bidezko distantzia
Txikizkako merkataritza gertuenera errepide bidezko distantzia
Janarizko txikizkako merkataritza gertuenera errepide bidezko distantzia
Finantza bulego gertuenera errepide bidezko distantzia
Etxebizitzei ezarritako zerga (TH)
Etxebizitzei ezarritako zergaren urteko batz besteko hazkundea (TH) (2008/12)
Eraikitako lurrei ezarritako zerga (TFB)
Eraikitako lurrei ezarritako zergaren urteko batz besteko hazkundea (TFB) (2008/12)
Eraiki gabeko lurrei ezarritako zerga (TFNB)
Eraiki gabeko lurrei ezarritako zergaren urteko batz besteko hazkundea (TFNB) (2008/12)
Enpresei ezarritako zerga (CFE)
Elkarteen dentsitatea (mila biztanleko)
Euskararen ezagutza tasa
Euskararen erabilera sozialaren tasa
Euskarazko matrikulazio tasa lehen hezkuntzan
Euskarazko Haur Hezkuntza-Lehen Hezkuntza azpiegitura gertuenera errepide bidezko distantzia
Haur Hezkuntza-Lehen Hezkuntza azpiegitura gertuenera errepide bidezko distantzia
Euskarazko bigarren hezkuntzako azpiegitura gertuenera errepide bidezko distantzia
Bigarren hezkuntzako azpiegitura gertuenera errepide bidezko distantzia
Euskaltegi gertuenera errepide bidezko distantzia
2008ko udal hauteskundeetako abstentzio maila
Eskualdeko hauteskundeetako abstentzioaren bilakaera (2004/10)
Legebiltzarreko hauteskundeetako abstentzioaren bilakaera (2007/12)
Lehendakaritza hauteskundeetako abstentzioaren bilakaera (2007/12)
Europar legebiltzarreko hauteskundeetako abstentzioaren bilakaera (2004/09)
Ezker muturreko alderdien hauteskundeen batz besteko presentzia
Ezkerreko alderdien hauteskundeen batz besteko presentzia
Alderdi abertzaleen hauteskundeen batz besteko presentzia
Eskuineko alderdien hauteskundeen batz besteko presentzia
Eskuin muturreko alderdien hauteskundeen batz besteko presentzia
Ezker muturreko alderdien batz besteko hazkundea
Ezkerreko alderdien batz besteko hazkundea
Alderdi abertzaleen batz besteko hazkundea
Eskuineko alderdien batz besteko hazkundea
Eskuin muturreko alderdien batz besteko hazkundea

11.U

dalerriko oharrak

	1.Zuraide
Langabetuen hazkundera (2007/11)	
Emakumezko langabetuak, langabetu guztiekiko	
50 eta + urteko langabetuak, langabetu guztiekiko	
50 eta + urteko langabetuen hazkundera (2007/11)	
Lan-kaleraketagatik langabezia egoeran	
Kontratu amaieragatik langabezia egoeran	
Laborari aktiboen hazkundera (1999/2009)	
Enpresa buru, artisau eta merkataritza aktiboen hazkundera (1999/2009)	
Kudeatzaile eta lanbide intelektualak aktiboen hazkundera (1999/2009)	
Tarteko lanbideak aktiboen hazkundera (1999/2009)	
Enplegatuak aktiboen hazkundera (1999/2009)	
Langileak aktiboen hazkundera (1999/2009)	
Gazteen iraute tasa (10-19 urte)	
Emakumezko gazteen iraute tasa	
Gazte langabetuak (<25 urte) langabetu guztiekiko	
Gazte langabetuen hazkundera (<25 urte)	2007 urtean ez zegoen langabeturik
Guraso bakarreko (<65 urte) familia nuklearren emakumezkoasuna	
Jarduera industrialeko teknologia maila handia	
Jarduera industrialeko teknologia maila ertain-handia	
Jarduera industrialeko teknologia maila ertain-txikia	
Jarduera industrialeko teknologia maila txikia	
Ustiategi kopurua	
Oinordegabeko 50 urtetik gorako ustiategi-buruak	
Lur artifizializazioaren hazkundera (2000/06)	
Lur artifizializazioaren hazkundera (1990/2000)	
Etxebizitzaren batz besteko prezioa	

12.Herri elkargoko oharrak

	50 eta + urteko langabetuen hazkundera (2007/11)	Gazte langabetuen hazkundera (<25 urte)
2. Errobi herri elkargoa		